Δημόσια Κεντρική Βιβλιοθήκη Βέροιας

GRVER_1001903

ΕΛΛΗΝΙΚΗ ΔΗΜΟΚΡΑΤΙΑ
Υ.ΕΘΝ.ΠΑΙΔ. & ΘΡΗΣ.
ΔΗΜ.ΚΕΝΤΡ.ΒΙΒΛ.ΒΕΡΟΙΑΣ

Δημόσια Κεντρική Βιβλιοθήκη Βέροιας

ΕΛΛΗΝΙΚΗ ΔΗΜΟΚΡΑΤΙΑ
ΥΠΟΥΡΓ. ΕΘΝ. ΠΑΙΔ. & ΘΡΗΣ.
ΔΗΜ. ΚΕΝΤΡ. ΒΙΒΛ. ΒΕΡΟΙΑΣ

ΔΩΡΕΑ
Γαβριήλ Γαλανόπουλος

ΔΗΜΟΣΙΑ ΚΕΝΤΡΙΚΗ ΒΙΒΛΙΟΘΗΚΗ ΒΕΡΟΙΑΣ
Αριθμός εισαγωγής 124062
Ημερ)νία εισαγωγής 08-05-2006
Ταξινομικός αριθμός 070

Δημόσια Κεντρική Βιβλιοθήκη Βέροιας

Δημόσια Κεντρική Βιβλιοθήκη Βέροιας

Ψάξτε για τον δεύτερο...

ΝΕΑ ΝΙΚΗ 0-2 ΤΟΝ ΑΠΟΛΛΩΝΑ ΛΑΡΙΣΑΣ

Κυριακή 10/4/2005
27η αγωνιστική
ΑΠΟΛΛΩΝ Λ.-ΒΕΡΟΙΑ 0-2
ΣΚΟΡΕΡΣ: 37' Παπαδόπουλος, 66' Γεωργιάδης
ΚΙΤΡΙΝΕΣ: Λαζός, Κουρδής, Κοστις, Γεωργιάδης
ΔΙΑΙΤΗΤΗΣ: Παναγόπουλος (Αθηνών)
ΒΟΗΘΟΙ: Μαράκος-Αργυρός
ΑΠΟΛΛΩΝ ΛΑΡΙΣΑΣ: Μπακάρας, Μοράλες (59' Καλοπίτας), ΚΟΥΡΔΗΣ, ΠΟΛΥΖΟΣ, Θεοχαρόπουλος, Τάλιας (64' Τάσιος), Λαζός, Χασιώτης (72' Βαρσάμης), ΚΟΣΤΙΣ, Κόκκινος, Γεωργατζής.
ΒΕΡΟΙΑ: Αποστολίδης, Μπαμπάτσικος, Ζακελλαριδης, ΚΑΒΑΚΑΣ, Μαλλούς, Μαυρίδης, ΓΕΩΡΓΙΑΔΗΣ, Λαναρής (92' Ζαρογιάννης), ΠΑΠΑΔΟΠΟΥΛΟΣ (76' Μουτίδης), Αμαεφούλε, ΚΥΖΕΡΙΔΗΣ (89' Οικονόμου).

Οι 400 και πλέον ηρωικοί φίλαθλοι στήσανε τρελό χορό μέσα κι έξω από το γήπεδο της Φιλιππούπολης. Το "νάτοι, νάτοι οι πρωταθλητές" και το "εθνικό" πλέον "σήκωσέ το" δονούσαν την ατμόσφαιρα.

Λίγα λεπτά μετά το τελευταίο σφύριγμα άρχισε το χοντρό πανηγύρι καθώς τα ερτζιανά μετέδιδαν τα αποτελέσματα των Ιωαννίνων και της Καβάλας. Τότε ήταν που έγινε ο χαμός και κυρίως για την ήττα-κάζο των Ιωαννίνων, οπότε τα συνθήματα για τον Κούγια και τα σχετικά, που ακουγότανε σε όλη τη διάρκεια του αγώνα, πήγαν "στα κόκκινα".

Η ΜΕΓΑΛΗ ΠΡΟΚΛΗΣΗ

Χρειάστηκαν κάτι λιγότερο από δυο μήνες για να γίνει η μεγάλη βαθμολογική ανατροπή και να ερθουνε κυριολεκτικά τα πάνω-κάτω. Τότε τα Γιαννινα κοίταξαν αφ' υψηλού και οι 7 βαθμοί διαφορά έμοιαζαν απαγορευτικοι για βεροιώτικα όνειρα.

Μετά το αποτέλεσμα αυτο η "Βασίλισσα" βρίσκεται μπροστά στη μεγαλύτερη ευκαιρία και στη μεγαλύτερη πρόκληση της πρόσφατης ιστορίας της: να αφήσει στο χθες τα πέτρινα χρονια και να μπει για τα καλά στο δρόμο των επιτυχιών.

"ΚΟΜΠΡΑ"

Η αναμέτρηση δεν ήταν, σαν ματς, κάτι το ξεχωριστό. Αντίθετα, ζήτημα να παίχτηκε υποφερτό εως καλό ποδόσφαιρο για ένα μισάωρο συνολικα. Αυτό όμως ουδόλως μειώνει το μέγεθος της μεγάλης νίκης και των τριων βαθμών.

Από εδώ και πέρα οι βαθμοί αυτοί θ' αξίζουν με χρυσάφι και το θέαμα κάποιες φορές είναι το τελευταίο που ενδιαφέρει. Να πάει η μπαλα στο πλεκτό, να ξεπεραστούν τα επόμενα έξι εμπόδια και... Β' Εθνική, ερχόμαστε.

Η ΒΕΡΟΙΑ παρουσίασε όλα εκεινα τα γνωστά στοιχεία που κουβαλάει όταν βρίσκεται σε όχι καλή μέρα. Και τα κακα και τα καλά, με πρώτο και καλύτερο το εξής ένα: ξέρει να εκμεταλλεύεται και την πραγματική ευκαιρία. Ξέρει να χτυπάει εκεί που κανείς δεν το περιμένει. Ξέρει να παίρνει το αποτέλεσμα και ν' αφηνει τους αντιπαλους να ψαχνουν τα πώς και τα γιατί... Κάποιες στιγμές θυμίζει το χτύπημα της κόμπρας. Αστραπιαία και απόλυτα!

ΤΑ ΓΚΟΛ

Ο Φώτης Παπαδόπουλος ήταν ο σκορερ του πρώτου τερματος και δημιουργος του δεύτερου. Στο 37' με ένα εύστοχο ψηλοκρεμαστό πλασέ λίγο εξω απο την περιοχη εκανε το 1-0 ενώ στο 66' υστερα απο μετωπική επίθεση "έσπασε" την μπαλα στον επερχόμενο Γεωργιάδη ο οποίος απο το ύψος του πέναλτι με φαλτσαριστό συρτό σουτ έγραψε το 2-0.

Ρεπό η ΒΕΡΟΙΑ την Κυριακή

ΤΑ ΓΙΑΝΝΙΝΑ ΠΑΙΖΟΥΝ ΣΤΟ ΓΕΙΤΟΝΙΚΟ ΚΑΛΟΧΩΡΙ

Το ρεπό της θα κάνει η ΒΕΡΟΙΑ αυτή την αγωνιστική με βάση το πρόγραμμα του πρωταθλήματος της Γ' Εθνικής. Έτσι δίνεται η ευκαιρία στον βασικό της διοικτη, τον ΠΑΣ Γιάννινα, να μειώσει τη διαφορά, εάν φυσικά καταφέρει να πάρει το δυάρι μέσα στους Λύκους όπου αγωνίζεται.

Η αγωνιστική απραξία της ΒΕΡΟΙΑΣ θα δώσει τη δυνατότητα στους φιλάθλους της να παρευρεθούν στο γειτονικό Καλοχώρι και να συμπαρασταθούν στην ομάδα των Λύκων, προκειμένου να κόψουν βαθμούς απο τους Ηπειρώτες, κάτι όμως που είναι κάπως δύσκολο, αφού οι Λύκοι ήδη έχουν εγκαταλείψει την προσπάθεια σωτηρίας τους.

Θεμελιώνεται το Δικαστικό Μέγαρο

ΣΥΝΕΝΤΕΥΞΗ ΤΥΠΟΥ ΧΘΕΣ ΣΤΟ ΔΙΚΗΓΟΡΙΚΟ ΣΥΛΛΟΓΟ

Με αφορμή την τελετή θεμελίωσης του νέου Δικαστικού Μεγάρου, που θα γίνει στις 20 Απριλίου, δόθηκε συνέντευξη Τύπου από τον Πρόεδρο του Δικηγορικού Συλλόγου Βέροιας Α. Τσαχουρίδη, με την παρουσία του εκπροσώπου του Νομάρχη, Αντινομάρχη κ. Α. Διούδη, τον Δήμαρχο Βέροιας κ. Χρ. Σκουμπόπουλο, τους υπεύθυνους της ανάδοχης εταιρίας, δικαστικών και δικηγόρων.

Το κτίριο θα ανεγερθεί σε οικόπεδο 8,5 στρεμμάτων περίπου, σε χώρο που βρίσκεται πάνω από τον κόμβο της Εγνατίας οδού και θα είναι 6.500 τ.μ.

Θα περιλαμβάνει δύο υπόγεια πάρκινγκ με 26 και 36 θέσεις αυτοκινήτων αντίστοιχα, έναν ημιώροφο, ισόγειο, ημιώροφο και τρεις ορόφους.

Ο προϋπολογισμός του έργου είναι 12.000.000 ευρώ και αυτή τη στιγμή υπάρχει χρηματοδότηση ύψους 2.882.941 ευρώ για την ολοκλήρωση της πρώτης φάσης του έργου, που περιλαμβάνει φρεατοπασάλους για την αποτροπή μετακίνησης του όγκου, κάτι που, όπως τονίστηκε, περιλαμβάνεται για πρώτη φορά προς κατασκευή από τον μελετητή, χωματουργικές εργασίες και ο φέροντας οργανισμός κτιρίου.

Η δεύτερη φάση περιλαμβάνει υδραυλικές και ηλεκτρολογικές εγκαταστάσεις, τοιχοποιία, πατώματα, βάψιμο και γενικά ό,τι περιλαμβάνει ένα κτίριο μέχρι να δοθεί προς χρήση.

Η τρίτη φάση, όπως ελέχθη, περιλαμβάνει τη διαμόρφωση του περιβάλλοντα χώρου.

Όπως είπε ο υπεύθυνος ανάδοχος του έργου, το κτίριο θα απέχει από το δρόμο 25 μέτρα και το ύψος του από την αρχή του οικοπέδου, το οποίο έχει υψομετρική διαφορά 10 μέτρων, θα φτάνει τα 19,5 μέτρα.

Στο κτίριο θα στεγαστούν το Πρωτοδικείο, η Εισαγγελία Πρωτοδικών, το Διοικητικό Πρωτοδικείο, η Τοπική Υπηρεσία Ελεγκτικού Συνεδρίου, το Δικαστήριο Ανηλίκων και ο Δικηγορικός Σύλλογος.

Ο Πρόεδρος του Δικηγορικού Συλλόγου, Α. Τσαχουρίδης παίρνοντας πρώτος το λόγο, αναφέρθηκε σε όλο το ιστορικό της προσπάθειας που κατεβλήθη από πολλούς πρώην προέδρους του Δ.Σ., καθώς κράτησε γύρω στα 30 χρόνια, από την αρχή που ξεκίνησε η σκέψη μέχρι να γίνει πράξη. Τα εμπόδια ήταν πολλά, ξεπεράστηκαν όμως, όπως είπε, και τώρα είναι έλα έτοιμα για τη θεμελίωσή του.

Όπως τόνισε μεταξύ άλλων, ο ανάδοχος του έργου Σ. Διδηρόπουλος της εταιρίας ΣΙΔΗ-ΚΑΤ Α.Ε., το χρονοδιάγραμμα για την ολοκλήρωση της πρώτης φάσης του έργου λήγει στις 16 Δεκεμβρίου 2005, αλλά εξέφρασε την πεποίθηση ότι μέχρι τα μέσα Οκτωβρίου θα το έχει παραδώσει.

Βέβαια απομένει η χρηματοδότηση για την ολοκλήρωση των δυο άλλων φάσεων του έργου, αλλά και ο αντινομάρχης Ημαθίας κ. Α. Διούδης και ο Δήμαρχος Βέροιας κ. Χρ. Σκουμπόπουλος, δήλωσαν ότι θα είναι συμπαραστάτες και θα βοηθήσουν όσο μπορούν για να υλοποιηθεί και να φτάσει στο τέλος του αυτό το έργο, που, όπως τόνισαν, είναι ένα όραμα 30 χρόνων και έργο ανάπτυξης και ποιής για τη Βέροια και τη Ημαθία.

Αμέσως μετά, ο υπεύθυνος του έργου έκανε αναλυτική παρουσίαση του έργου και τι θα περιλαμβάνει κάθε όροφος. Ένα πρόβλημα που εμφανίζεται στη μελέτη του έργου, είναι στη πρόβλεψη για λειτουργία κυλικείου είναι να στεγαστεί σε χώρο 37 τ.μ., κάτι που, όπως συμφώνησαν όλοι, είναι πολύ μικρό για να εξυπηρετήσει τόσο κόσμο, ενώ δεν υπάρχει πρόβλεψη για υπαίθριο πάρκινγκ.

Όπως επεσήμανε ο κ. Χρ. Σκουμπόπουλος, αυτό το έργο σε συνδυασμό με το έργο της διαμόρφωσης του κόμβου της Εγνατίας, της παρακαμπτήριου και της ανέγερσης του Διοικητηρίου, θα συντελέσει σημαντικά στην ανάπτυξη της περιοχής.

Το 3ήμερο που πέρασε

Για το πρωτάθλημα της Δ' εθνικής στα πλαίσια της 27ης αγωνιστικής σημειώθηκαν τα εξής αποτελεσματα: Ν Καρπερό-ΑΛΕΞΑΝΔΡΕΙΑ 1-3, ΕΝΩΣΗ ΑΠ.Π.-Κάστωρ 2-3, Πιερικός-ΝΑΟΥΣΑ 3-0, ΑΕ Κοζάνης-ΑΚΑΔΗΜΙΑ ΑΠ.Π. 2-1, Γαλατινή-Φλώρινα 1-0, Σερβια-Εθνικός Κ. 2-1, Αιγινιακός-Φούφας0-3, Ρεπό: Βατανιακός. Στη βαθμολογία προηγείται ο Πιερικος με 67 β. και ακολουθούν Αλεξάνδρεια 58 β., Βατανιακός 39 β., Ενωση Απ.Π. 38 β. Εθνικος Κ. 38 β., ΑΕ Κοζανης 37 β. Νάουσα 36 β.

Για το πρωτάθλημα της Α' κατηγορίας της ΕΠΣΗ στα πλαίσια της 26ης αγωνιστικής σημειώθηκαν τα εξής αποτελεσματα: Μελίκη-Κουλούρα 3-0, Καβάσιλα-Κοπανός 3-0, Τρίκαλα-ΑΕΠ Βερ. 3-1, Δόξα Ν.-ΠΑΟΚ Αλ. 2-1, Μονόσπιτα-Πλάτανος 1-3, Αγ.Βαρβάρα-Νικομήδεια 2-1, Λευκάδια-Νεόκαστρο 1-3, Κλειδί-Διαβατός 2-0(α.α.). Στη βαθμολογία προηγείται το Νεόκαστρο με 67 β. και ακολουθούν Τρίκαλα 64 β., ΑΕΠ Β. 48 β., Αγ. Βαρβάρα 42 β. Κλειδί 41 β., Πλατανος 39 β.

Στο χαντμπολ ο Φιλιππος νικησε στο Φιλιππειο τον ΒΑΟ με 36-24 ημ. 14-11 και ανέβηκε και πάλι στην 2η θέση του βαθμολογικού πίνακα της Α1 εθνικής κατηγορίας ανδρών.

★ Στην Α2 ανδρών ο Ζαφειράκης εχασε στην Αθήνα από τα Βριλήσσια με 31-34 ημ. 12-15.

★ Στη Β' ανδρων (3ος ομιλος) το Βέρμιο νίκησε στο Βόλο τον τοπικό Ολυμπιακό με 28-21.

★ Στη Β' γυναικών ο ΓΑΣ Αλεξάνδρειας νίκησε χωρις αγώνα (10-0), τη Νεάπολη.ενώ ο Ζαφειράκης έχασε στη Θεσ/νικη απο τον Απόλλωνα Σταυρούπολης με 27-33.

★ Στο μπασκετ για το πρωτάθλημα της Γ' εθνικής ανδρων (1ος ομιλος βορρά), ο Φίλιππος στο τοπικό ντέρμπι νίκησε στο ΔΑΚ "Δ. Βικέλας" του ΑΟΚ Βέροιας με 84-51 ημ. 34-21.

★ Στα πλει - οφς της Α' ανδρών της ΕΚΑΣΚΕΜ ο ΓΑΣ Μελίκης στον Κολινδρό, για τις θέσεις 1-4 νίκησε τον ΦΟ Αριδαίας με 81-71 ημ. 43-35.

Γ' ΕΘΝΙΚΗ

27η αγωνιστική

Απόλλων Λ.-ΒΕΡΟΙΑ	0-2
Θράκη-Δόξα Δρ.	1-0
Καβάλα-Λαμία	4-4
Πτολεμαΐδα-Αρτα	1-0
Θέρμη-Π. Μελάς	3-0
Αγρ.Αστέρας-Λύκοι	4-1
Γιαννινα-Κοζάνη	0-1
Πανδρ/κος-Αναγ/ση Κ	1-0
Ρεπό: Παναιτωλικός	

Η ΕΠΟΜΕΝΗ ΑΓΩΝΙΣΤΙΚΗ
Κυριακή 17/4 ώρα 4.30

Καβάλα-Θράκη
Δόξα Δρ.-Πτολεμαΐδα
Λαμια-Θερμαϊκός
Αρτα-Αγρ. Αστέρας
Π. Μελας-Απόλλων Λ.
Λύκοι-ΠΑΣ Γιαννινα
Κοζάνη-Αναγεννηση Κ
Παναιτωλικος-Πανδραμ/κος
Ρεπό: ΒΕΡΟΙΑ

Η ΒΑΘΜΟΛΟΓΙΑ

	Β.	ΑΓ.	ΕΝΤΟΣ Ν.	Ι.	Η.	ΕΚΤΟΣ Ν.	Ι.	Η.	ΓΚΟΛ
1. ΒΕΡΟΙΑ	56	26	12	2	0	5	3	4	52-23
2. ΓΙΑΝΝΙΝΑ	49	25	12	0	1	3	4	5	44-20
3. ΚΑΒΑΛΑ	48	26	8	3	1	8	3	5	41-26
4. ΛΑΜΙΑ	43	26	11	1	1	2	3	8	35-33
5. ΑΡΤΑΣ	41	25	8	3	1	4	2	7	34-24
6. ΘΡΑΚΗ	41	26	9	3	1	3	2	8	27-20
7. ΑΓΡ. ΑΣΤΕΡΑΣ	40	25	9	3	1	2	4	6	41-31
8. ΔΟΞΑ ΔΡΑΜΑΣ	39	25	7	3	2	4	3	6	28-21
9. ΚΟΖΑΝΗ	37	25	5	3	4	6	1	6	30-30
10. ΠΤΟΛΕΜΑΙΔΑ	35	25	7	3	3	3	2	7	18-20
11. ΠΑΝΑΓΤΩΛΙΚΟΣ	30	25	9	1	3	0	2	10	27-40
12. ΘΕΡΜΗ	30	26	6	5	2	1	4	8	21-24
13. ΑΝΑΓΕΝΝΗΣΗ Κ	28	25	6	5	2	1	2	9	26-27
14. Π. ΜΕΛΑΣ	28	26	5	3	5	2	2	9	24-30
15. ΠΑΝΔΡΑΜΑΪΚΟΣ	25	25	4	3	6	3	1	8	16-20
16. ΑΠΟΛΛΩΝ Λ.	19	26	4	2	6	1	2	11	13-30
17. ΛΥΚΟΙ	18	25	3	0	9	2	3	8	21-[illegible]

Α' ΟΜΙΛΟΣ: 1. ΘΡΑΣΥΒΟΥΛΟΣ 57, 2. ΧΑΪΔΑΡΙ [illegible], 3. ΑΧΑΡΝΑΪΚΟΣ 53, 4. ΕΘΝΙΚΟΣ 52, 5. ΡΟΔΟΣ 39

Αθλοπαιδιές

ΟΙ ΑΓΩΝΕΣ ΤΟΥ ΣΑΒΒΑΤΟΚΥΡΙΑΚΟΥ

ΣΑΒΒΑΤΟ 16/4/05
ΧΑΝΤΜΠΟΛ
Α1 ΑΝΔΡΩΝ
Κορωπί 19.00: ΓΣ Κορωπίου - Φιλιππος
Α2 ΑΝΔΡΩΝ
Νάουσα 17.00: Ζαφειράκης - Αρης Θεσ
ΜΠΑΣΚΕΤ
ΤΕΛΙΚΟΣ ΠΑΙΔΩΝ
ΕΚΑΣΚΕΜ
Γιαννιτσα 18.00: Ζαφειρακης - ΦΟ Αριδαίας

ΚΥΡΙΑΚΗ 17/4/05
ΧΑΝΤΜΠΟΛ
Α2 ΓΥΝΑΙΚΩΝ
"Φιλίππειο" 16.00: Φίλιππος - Αρης Θεσ.
Β' ΑΝΔΡΩΝ
"Φιλίππειο" 18.00: Βέρμιο - Μίλων Γιαν.
ΜΠΑΣΚΕΤ
Γ' ΑΝΔΡΩΝ
ΔΑΚ "Δ. Βικέλας" 18.00: Φίλιππος - 21ος Αιώνας Καρδ.
Παλαμάς 18.00: Τιτάνες - ΑΟΚ Βέροιας
Α' ΑΝΔΡΩΝ ΕΚΑΣΚΕΜ
ΠΛΕΪ-ΟΦΣ
Αριδαία 18.00: ΦΟ Αριδαίας - ΓΑΣ Μελίκης
Εδεσσα 18.00: Αερωπος - Πιερικός.

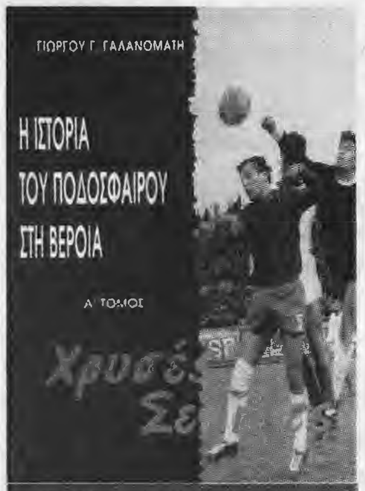

Η διάθεση του βιβλίου γίνεται από τα γραφεία της εφημερίδας "ΒΕΡΟΙΑ" Αντ. Καμάρα 16 - τηλ. 23310 71177

e-mail: Το πένθος τσιριάζει στα αρνάκια...

ΠΕΜΠΤΗ 5 ΜΑΪΟΥ 2005
αρ. φύλλου 1601
τιμή φύλλου 0,60 ΕΥΡΩ

ΒΈΡΟΙΑ

ΕΒΔΟΜΑΔΙΑΙΑ ΕΦΗΜΕΡΙΔΑ ΤΟΥ ΝΟΜΟΥ ΗΜΑΘΙΑΣ - Αντ. Καμάρα 16 - τηλ. 23310 71.177 fax 23468 - e-mail: promotion@vernet.gr

ΥΠΟΘΕΣΗ ΕΞΑΦΑΝΙΣΗΣ ΤΗΣ ΚΥΡΙΑΚΗΣ ΚΟΥΣΟΓΛΟΥ

Μαρτυρίες αναφέρουν ότι και την είδαν και της μίλησαν

✓ ΙΣΩΣ Η ΑΛΗΘΕΙΑ ΔΕΝ ΒΡΙΣΚΕΤΑΙ ΠΟΛΥ ΜΑΚΡΙΑ
✓ ΣΥΝΕΧΙΖΟΝΤΑΙ ΟΙ ΕΡΕΥΝΕΣ ΠΡΟΣ ΚΑΘΕ ΚΑΤΕΥΘΥΝΣΗ

ΣΕΛ. 5

ΠΥΡΚΑΓΙΑ ΣΤΟ ΣΥΝΟΙΚΙΣΜΟ ΤΗΣ ΔΕΗ

Καταστράφηκε ολοσχερώς λυόμενο σπίτι

ΣΕΛ. 5

ΑΠΟΚΑΛΥΠΤΙΚΗ ΣΥΝΕΝΤΕΥΞΗ ΤΟΥ ΚΩΣΤΑ ΚΑΡΑΠΑΝΑΓΙΩΤΙΔΗ ΜΙΛΑΕΙ ΓΙΑ ΟΛΟΥΣ ΚΑΙ ΓΙΑ ΟΛΑ

"Ανάγκη συστράτευσης όλων των υγιών πολιτικών δυνάμεων"

ΣΕΛ. 7

ΓΝΩΣΤΟΠΟΙΗΘΗΚΕ Η ΑΠΟΦΑΣΗ ΤΗΣ ΕΠΙΤΡΟΠΗΣ ΑΝΑΣΤΟΛΩΝ ΤΟΥ ΣΥΜΒΟΥΛΙΟΥ ΤΗΣ ΕΠΙΚΡΑΤΕΙΑΣ

Σολομώντειος λύση

✓ Σε πλήρη ισχύ οι αποφάσεις του Δημοτικού Συμβουλίου
✓ Αναστέλλεται η περαιτέρω εκτέλεση της απόφασης του Υφ. Πολιτισμού

ΑΝΑΚΟΙΝΩΣΗ ΤΟΥ ΔΗΜΟΥ ΒΕΡΟΙΑΣ

ΣΕΛ. 3

BALLOON'S
ΣΥΝΘΕΣΕΙΣ ΜΠΑΛΟΝΙΩΝ
ΓΑΜΟΣ
ΒΑΠΤΙΣΗ
ΕΥΚΑΙΡΙΑ
ΕΚΔΗΛΩΣΕΙΣ
ΠΑΡΤΥ - ΝΤΕΚΟΡ - ΜΙΚΡΟΔΩΡΑ

ΠΡΟΣΚΛΗΣΗ & ΚΑΡΤΑ
ΠΡΟΣΚΛΗΤΗΡΙΑ ΓΑΜΙΩΝ - ΒΑΠΤΙΣΕΩΝ
ΤΥΠΟΓΡΑΦΙΚΕΣ ΕΡΓΑΣΙΕΣ ΠΟΙΚΙΛΟΥ

Πλ. Πλατάνων 11 (α' εισοδος) * Αντ. Καμάρα 16 (β' εισοδος)
τηλ. Κέντρο 23310 71177 fax 23310 23468 ΒΕΡΟΙΑ

"ΤΟ ΦΙΟΡΟ ΤΟΥ ΛΕΒΑΝΤΕ"

Μια παράσταση Ένας θίασος Ένας σύλλογος

Αν δεν υπήρχε το ερασιτεχνικό θέατρο δεν θα υπήρχε και το επαγγελματικό

ΣΕΛ. 6

ΟΠΤΙΚΑ ΣΑΒΒΑΪΔΗ
ΒΕΡΟΙΑ - ΝΑΟΥΣΑ - ΘΕΣΣΑΛΟΝΙΚΗ
Νέο κατάστημα στον πεζόδρομο της Βέροιας
Ιπποκράτους 27, τηλ. 2331073550

Εν Βεροία...

Έχει τάξει τον εαυτό του στην υπηρεσία του βεροιώτικου λαού

Δεν προλαβαίνεις να του εκφράσεις ένα παράπονο ή να του κάνεις μια υπόδειξη για κάποιο πρόβλημα της δικής του αρμοδιότητας και αμεσως παύει να υφισταται αυτό.

Ο λόγος για τον Αντιδημαρχο Καθαριότητας και Περιβάλλοντος, Χρήστο Γεωργιάδη, ο οποίος στην κυριαλεξία έχει τάξει τον εαυτό του στην υπηρεσία των πολιτών αυτής της πόλης, με αποτέλεσμα από παντού να ακούγονται μόνο καλά λογια γι' αυτόν. Αλλωστε δεν μπορεί να είναι τυχαίο το γεγονός ότι σε δυο εκλογικές αναμετρήσεις εξελέγη πρώτος και με τεραστια διαφορά Δημοτικός Σύμβουλος όλων των παρατάξεων του Δήμου Βέροιας.

ο Παρατηρητικός

Θυμάμαι ότι τον περασμένο Μαιο ή Ιουνιο έτους 2004 είχε γίνει η παρουσία του νεου κανονισμού καθαριότητας του Δήμου Βέροιας και ακόμη, οτι αυτό ενετάχθη στο πρόγραμμα προστασίας του περιβάλλοντος για τη βελτίωση της ποιότητας ζωής των κατοίκων της πόλης.

Είχα γράψει και τότε, πως η προσπάθεια διαδόσεως του κανονισμου καθαριότητας να συνεχισθεί, να τον μάθουν και να συμμορφωθούν όλοι οι κάτοικοι, άνδρες, γυναικες, παιδιά, ηλικιωμένοι, και πως μόνο με τη βοηθεια των κατοικων θα μπορούσαμε να έχουμε ευχάριστα αποτελέσματα!

Μέχρι σήμερα που γράφονται αυτά τα πράγματα και πάλι δεν έχει γίνει τίποτα, μα τίποτα, για να επτευχθεί κάποια βελτίωση στα ζήτημα αυτό. Ο Ελληνας είναι μαθημένος, σε μεγάλο ποσοστό, στην παρανομία, στην ασυδοσία, στην αδιαφορία, είναι καλοπερασακιας, εγωιστής, θυμώνει εύκολα χωρίς σοβαρή αιτία, ανάβουν τα αίματα, γίνονται διαπληκτισμοί, γι' αυτό χρειάζεται μαστίγιο για να συμμορφωθεί με τους νόμους και τους κανονισμούς. Εχει άγνοια τι θα πει υγεια, τι θα πει περιβάλλον, και για τους κινδύνους που διατρέχουμε όλοι από τη μη εφαρμογή των νομων και των κανονισμών. Γι' αυτό για τους παραβάτες τα πρόστιμα είναι φωτιά, είναι τσουχτερα και απαραίτητα για τη συμμόρφωσή του! Αυτό το πράγμα, πραγματικό τον τρομάζει!

Επ' αυτού έγραψα και στο προηγούμενο φυλλο της εφημερίδας μας, μερικά πράγματα ουσιώδη, που συμβαίνουν στην πόλη μας, που σφορουν την εμφάνιση της πόλης, ιδίως της ημέρες εορτών και αργιών. Δυστυχώς όμως όλα ερήφθησαν στις καλένδες, στα χρονοντούλαπα, στα καλάθια των αχρήστων και ό,τι έγινε πριν από ενα χρόνο, έγινε για εντυπωσισμούς και για διαφημιση. Λυπάμαι πραγματικά, εγώ τα γράφω, τα βλέπω καθημερινά, σαν παρατηρητικος, μα, μας γράφουν στα παλαιότερα των υποδημάτων τους! Θα συνεχίσω να τα γράφω για να δείχνω την αδιαφορία των υπευθύνων, μέχρης όταν κατορθώσω να φέρω κάποιο αποτέλεσμα!

Οι τρεις κάδοι στην οδό Α. ΚΑΠΠΟΥ μέσα στο πολυσύχναστο Εμπορικό Κέντρο, είναι πέρα για πέρα ακόμα ανοιχτά και η βρωμιά του δρομου και η ακαταστασία κυριαρχούν στο μεγαλείο τους!

Με το μικρό φύσημα του αέρος, γόπες από αποτσίγαρα έρχονται στα κεφάλια μας, σκόμα και στο στόμα μας! Η γόπα είναι η χειρότερη βρωμιά!

Τι κακά συνήθεια κι αυτή, να κοπνίζουν περπατώντας, αλλά το χειρότερο να πετούν το αποτσίγαρο οπου να 'ναι!!

Οι κακοί άνθρωποι, οι άχρηστοι, πάντοτε τιμωρούνται, ενώ οι καλοί παντοτε αμείβονται. Ο νοών νοείτω! Αναμένουμε πως κάτι θα γίνει!!

Όλα για τον άνθρωπο, όλα για τον πολίτη, για μια όμορφη γεμάτη ανθρώπινη ζωή!!

Κ.Α.Κ.

Η Ανάσταση στη Βέροια

Με την παρουσία όλων των υψηλόβαθμων των Σωμάτων Ασφαλείας, του Δημάρχου Βεροιας κ. Χρ. Σκουμπόπουλου, του Αντιδημάρχου κ. Β. Γιαννουλακη και άλλων επισήμων, χοροστατούντος του Μητροπολίτη Βεροίας, Ναούσης και Καμπανίας, έγινε η περιφορά του Επιταφίου από τον Ιερό Ναό... της Μητροπολης Βέροιας και την μπάντα του Β΄ Σ.Σ.

Το βραδυ της Ανάστασης εψάλη το "Χριστός Ανέστη" στην Πλατεια Ωρολογίου, παρουσία ολων των επισήμων και πληθος κόσμου που παρακολουθησε την αναστάσιμη λειτουργία.

Οικογενειακές και εορταστικές στιγμές

Μέρες χαλάρωσης, γιορτης και προσωπικών στιγμών.

Η καθημερινοτητα ηδη εχει αρχισει με τους γνωστούς της ρυθμους. Και τέτοιες στιγμές είναι πραγματι πολυτιμες.

Ο Αντιδημαρχος Βεροιας, Νίκος Κεχαγιόγλου, με το διάδοχο σε μια βόλτα στην πόλη.

Ο Δημοτικος Σύμβουλος, Γιωργος Μιχαηλίδης, γιόρτασε την ονομαστική του εορτή σε γνωστή καφετέρια, εν μέσω φιλων και γνωστών. Χρονια πολλά και από εμάς.

Οι Μικρασιάτες στη "ΒΕΡΟΙΑ" και την "ΚΕΡΚΙΔΑ"

Οπως κάθε χρόνο έτσι και τη Μεγάλη Εβδομαδα και συγκεκριμένα τη Μ. Πέμπτη οι Μικρασιάτες της Βέροιας επισκέφθηκαν τους τοπικούς φορείς της πόλης, καθώς και εφημερίδες.

Στη "ΒΕΡΟΙΑ" και την "ΚΕΡΚΙΔΑ" νέοι και νέες του Συλλογου Μικρασιατων Βέροιας συνοδευόμενοι απο τον προεδρο κ. Πρόδρομο Τσαμπουλατίδη, τον Γ. Γραμματέα κ. Μιχάλη Αδαλόγλου και το μέλος του Δ.Σ. κ. Ανανία Μειμαρίδη (φωτο) αντάλλαξαν ευχές με τον εκδότη Βύλλη Γαλανομάτη και τον Διευθυντή Γιώργο Γαλανομάτη και προσφεραν τσουρέκι και αυγά.

Και ο Θωμάς Αργιαντόπουλος για τη Νομαρχία

Την πρόθεσή του να πάρει μέρος στις διαδικασίες ανάδειξης υποψηφίου Νομάρχη από πλευράς του ΠΑΣΟΚ, έκανε γνωστή ο πολιτικός μηχανικός, Θωμάς Αργιαντόπουλος.

Ο κ. Αργιαντόπουλος εχει πλαισιωθει ηδη από ομάδα συνεργατών και φίλων που στηρίζουν την υποψηφιότητά του.

Αναμένονται εξελίξεις.

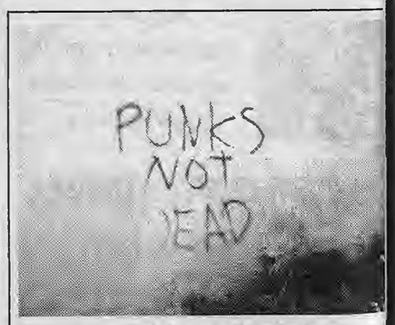

Ε! ψιτ! κύριε νεκροθάφτα! "Δύσκολο" σε βλέπω...

Radio ΗΜΑΘΙΑ 97.3

Καθημερινή Ενημέρωση. 10 το πρωί - 12 το μεσημέρι από το πρωινό δημοσιογραφικό magazino με τον ΠΑΝΤΕΛΗ ΖΩΓΡΑΦΟΥ

17 χρόνια τώρα - Εμείς αγαπήσαμε το Ραδιόφωνο και Εσείς ... τον καλύτερο συνθμό

ΒΕΡΟΙΑ - Μακεδονομ. 5, Τ.Κ. 59100 - τηλ.: 2331 0 28488, fax: 23310 71588
www.radio973.gr - e-mail: radio973@otenet.gr

Στις 19 Μαΐου και πάλι μαζί

Λόγω του εορτασμού της Πρωτομαγιάς την Τετάρτη 11 Μαΐου, η "Βέροια" δεν θα κυκλοφορήσει την ερχόμενη Πέμπτη.

Θα είμαστε και πάλι μαζί στις 19 του μήνα.

Ευχαριστούμε για την κατανόηση.

ΕΒΔΟΜΑΔΙΑΙΑ ΕΦΗΜΕΡΙΔΑ ΤΟΥ Ν. ΗΜΑΘΙΑΣ
ΒΈΡΟΙΑ
ΕΤΟΣ ΙΔΡΥΣΗΣ 1972 τακτικό μέλος της ΕΙΕΤ
Αντ. Καμάρα 16 - ΒΕΡΟΙΑ τηλ. 23310 71177 fax 23468
e-mail: promotion@vernet.gr

Ιδρυτής: ΓΕΩΡΓΙΟΣ ΚΑΛΟΓΗΡΟΥ
Ιδιοκτήτης - Εκδότης - Διευθυντής: ΓΑΒΡΙΗΛ ΓΑΛΑΝΟΜΑΤΗΣ
Επιμέλεια ύλης: ΔΗΜΗΤΡΗΣ ΚΑΡΟΛΙΔΗΣ
Συντάκτες - Συνεργάτες: ΓΙΩΡΓΟΣ ΓΑΛΑΝΟΜΑΤΗΣ, ΓΙΩΡΓΟΣ ΤΡΟΧΟΠΟΥΛΟΣ, ΜΙΧΑΛΗΣ ΑΔΑΛΟΓΛΟΥ, ΚΩΝ/ΝΟΣ ΚΑΝΕΛΛΙΔΗΣ, ΓΙΑΝΝΗΣ ΚΑΡΑΤΣΙΩΛΗΣ, ΝΙΚΟΛΕΤΑ ΦΛΙΑΤΑΡΗ, ΓΙΩΡΓΟΣ ΧΙΟΝΙΔΗΣ, ΣΤΕΦ. ΟΙΚΟΝΟΜΟΠΟΥΛΟΣ
Υπεύθυνος διαφήμισης - διανομής - συνδρομητών: ΑΝΤΩΝΗΣ ΦΩΤΙΑΣ
Εκτύπωση: PROMOTION ΓΑΛΑΝΟΜΑΤΗΣ
Υπεύθυνος τυπογραφείου: ΓΙΩΡΓΟΣ ΔΕΓΝΕΣ

Συνδρομές ιδιωτών: 20 Ευρώ ετησίως
Συνδρομές Α.Ε., Ε.Π.Ε., Συν/σμών Οργανισμών, Τραπεζών: 100 Ευρώ ετησίως
Συνδρομές εξωτερικού: 130 Ευρώ ετησίως

ΔΗΜΟΣΙΕΥΣΕΙΣ Κατόπιν Ν.Π.Δ.Δ. Απόφαση Υπουργών Προεδρίας Εθν. Οικονομίας, Οικονομικών Αριθ. 2082113/27.12.91 ΦΕΚ 1056 τ.β/τχος 1058/27.1.91

Απαγορεύεται η μερική ή ολική αντιγραφή ή κατ' οιονδήποτε τρόπο αναπαραγωγή τμήματος ή όλης της εφημερίδας, χωρίς την άδεια του εκδότη

ΓΝΩΣΤΟΠΟΙΗΘΗΚΕ Η ΑΠΟΦΑΣΗ ΤΗΣ ΕΠΙΤΡΟΠΗΣ ΑΝΑΣΤΟΛΩΝ ΤΟΥ ΣΥΜΒΟΥΛΙΟΥ ΤΗΣ ΕΠΙΚΡΑΤΕΙΑΣ (ΣτΕ)

Σε πλήρη ισχύ οι αποφάσεις του Δημοτικού Συμβουλίου

Αναστέλλεται η περαιτέρω εκτέλεση της απόφασης του Υφ. Πολιτισμού

Το ενδεχόμενο να περάσει το Πάσχα με κλέγματα στην οδό Μητροπόλεως έγινε πραγματικότητα και είναι άγνωστο πλέον το πότε θα τελειώσει αυτή η περιπέτεια της πόλης και των πολιτών.

Η απόφαση του ΣτΕ που γνωστοποιήθηκε αρχίσημα το πρωί της Μ. Πέμπτης, από νομικούς κύκλους χαρακτηρίστηκε ως "Σολωμώντεια", καθώς γίνεται δεκτή η ένσταση επί της απόφασης του Υπουργείου Πολιτισμού, ενώ ταυτόχρονα παραμένουν σε ισχύ οι αποφάσεις του Δημοτικού Συμβουλίου. Κι αυτό, με τον όρο ότι θα τηρηθούν συγκεκριμένες προϋποθέσεις κατά την εκτέλεση των αποφάσεων αυτών.

Χθες γνωστοποιήθηκε το πλήρες κείμενο της απόφασης του ΣτΕ, με την αρμόδια Επιτροπή να "εκφράζει την ευχή να ορισθεί συντομότερη δικάσιμος της αιτήσεως ακυρώσεως", καθώς αντιλαμβάνεται τις δυσχέρειες που "δημιουργούνται για την πόλη της Βέροιας, από τη διατήρηση της καταστάσεως που έχει δημιουργηθεί εξαιτίας των εργασιών που παραμένουν ημιτελείς".

Σύμφωνα με την απόφαση: "Πρέπει, συνεπώς, να γίνει μερικώς δεκτή η κρινόμενη αίτηση και να ανασταλεί η εκτέλεση της ΥΠΠΟ/ΓΔΑΠΚ/ΑΡΧ/Α1/Φ17/94613/5323/17.12.2004 αποφάσεως του Υφυπουργού Πολιτισμού μέχρι τη δημοσίευση της αποφάσεως του Δικαστηρίου επί της αιτήσεως ακυρώσεως".

Μετά τη γνωστοποίηση της απόφασης από το Δήμο Βέροιας έγινε η εξής ανακοίνωση:

"ΙΣΧΥΡΕΣ ΟΙ ΑΠΟΦΑΣΕΙΣ ΤΟΥ ΔΗΜΟΤΙΚΟΥ ΣΥΜΒΟΥΛΙΟΥ ΓΙΑ ΤΗΝ ΑΜΦΙΔΡΟΜΗΣΗ ΤΗΣ ΟΔΟΥ ΜΗΤΡΟΠΟΛΕΩΣ

Η Επιτροπή Αναστολών του Συμβουλίου της Επικρατείας συνεδρίασε την Πέμπτη 21 Απριλίου 2005, και εξέτασε την αίτηση αναστολής εκτέλεσης: 1.- της Απόφασης του Υφυπουργού Πολιτισμού (για την μετατόπιση ή και, στα περίπτωση, κατάχωση τμημάτων του "ρωμαϊκού δρόμου", σε ορισμένα σημεία της Οδού Μητροπόλεως), & 2.- των αποφάσεων του Δημοτικού Συμβουλίου Βέροιας, για την αμφιδρόμηση της Οδού Μητροπόλεως και το την εκτέλεση των σχετικών εργασιών με υπεπιστασία.

Η Επιτροπή Αναστολών εξέδωσε το μεσημέρι της Μεγάλης Πέμπτης, 28 Απριλίου 2005, την 278/2005 Απόφασή της, το πλήρες περιεχόμενο της οποίας περιήλθε σε γνώση του Δήμου Βέροιας μόλις σήμερα Τετάρτη 4 Μαΐου 2005 (ώρα 13:00).

Με την 278/2005 Απόφαση της Επιτροπής Αναστολών δεν βίγονται καθόλου, και, συνεπώς εξακολουθούν να παραμένουν σε πλήρη ισχύ οι Αποφάσεις του Δημοτικού Συμβουλίου (για την αμφιδρόμηση της Οδού Μητροπόλεως), ενώ, παράλληλα αναστέλλεται η περαιτέρω εκτέλεση της Απόφασης του Υφυπουργού Πολιτισμού (για την μετατόπιση ή και κατάχωση ορισμένων τμημάτων του "ρωμαϊκού δρόμου").

Το Συμβούλιο της Επικρατείας δέχεται ότι αφήνεται μόνον η ασφαλτόστρωση και η κρασπέδωση των τμημάτων αυτών, δέχεται ότι δημιουργούνται δυσχέρειες για την Πόλη της Βέροιας "από την διατήρηση της καταστάσεως που έχει δημιουργηθεί", πλην όμως, αναβάλλοντας την ισχύ της υπουργικής απόφασης, δεν επιτρέπει την εκτέλεση αυτών των εργασιών μέχρι την εκδίκαση της αίτησης ακυρώσεως.

ΑΝΑΚΟΙΝΩΣΗ ΤΟΥ ΔΗΜΟΥ ΒΕΡΟΙΑΣ

κύρωσης.

Η Δημοτική Αρχή της Βεροιας, λειτουργώντας πάντα με αίσθημα ευθύνης έναντι της Πόλης και των Κατοίκων της, και τηρώντας απαρέγκλιτα τη νομιμότητα, θα ενεργήσει, και αυτή την φορα, με τον πλέον ενδεδειγμένο τρόπο, σεβομενη απόλυτα τους Θεσμούς της Πολιτείας, υλοποιώντας την Λαϊκή Εντολή, και διασφαλίζοντας την εφαρμογή των Αποφάσεων του Δημοτικού Συμβουλίου, και τον τερματισμό της ασκοπης και άδικης ταλαιπωρίας του Βεροιώτικου Λαού."

ΜΕΧΡΙ ΝΕΟΤΕΡΑΣ

Όλα αυτά βέβαια εγίναν γνωστά από την πρώτη ενημέρωση. Από το Δήμο Βέροιας δεν έγινε καμία ανακοίνωση και - εκ των πραγμάτων - δεν πρόκειται να γίνει πριν κοινοποιηθεί επισήμως το πλήρες κείμενο της απόφασης.

Πάντως η κοινοποίηση αυτή δε φαίνεται ν' αλλάζει κάτι ως προς το περιεχόμενο της απόφασης. Απλά, από πλευράς Δήμου Βέροιας θα υπάρξει η δυνατότητα να προβεί σε επίσημη ανακοίνωση και ταυτόχρονα να εκτιμηθεί η όλη κατάσταση και οι δέουσες αντιδράσεις.

Σε κάθε περίπτωση, μέχρι νεοτέρας, η κατάσταση στην οδό Μητροπόλεως θα παραμείνει ως έχει με όλες τις συνέπειες που αυτή προκαλεί.

Η γνωστοποίηση της επίσημης απόφασης του ΣτΕ αναμένεται να προκαλεσει αλυσιδωτές αντιδράσεις και να δρομολογήσει εξελίξεις.

Σίγουρα το θέμα θα τεθεί στη συνεδρίαση του Δημοτικού Συμβουλίου και πάλι. Μονοπώλησε το ενδιαφερον προηγούμενων συνεδριάσεων, πόσο μαλλον σ' αυτή τη φάση...

Ουσιαστικά η αμφιδρόμηση της Μητροπόλεως και οι περί αυτήν εξελίξεις έχουν αναχθεί σε βασικό αντιπολιτευτικό χαρτί έναντι της Δημοτικης Αρχής, όχι από την αντιπολίτευση απαραίτητα, αλλά σε έναν ιδιότυπο διαγκωνισμό μ αυτήν. Αλλωστε οι εξελίξεις δρομολογήθηκαν εκτός Δημοτικού Συμβουλίου, με την αντιπολίτευση (μείζονα και ελάσσονα) να εξαντλεί τις δυνατοτητες και το θεσμικό ρόλο εντός του οργανου, αλλα το ζήτημα να το παίρνει κυριολεκτικά επάνω της η γνωστή "Κίνηση Πολιτών", η οποία τονίζει σε ολες τις συναντήσεις που πραγματοποιεί ότι είναι μια απόλυτα αδεσμευτη και ακηδεμόνευτη κίνηση με μόνο ε-λατήριο την αγάπη και το ενδιαφέρον για την πόλη.

Εκ των πραγμάτων, με τη γνωστοποίηση της επίσημης απόφασης του ΣτΕ και η "Κίνηση Πολιτών" αναμένεται να ενημερώσει όσους συμμετεχουν σ' αυτή και το λαό της πόλης γενικότερα.

Μέχρι στιγμής τουλάχιστον χειρίστηκε το θέμα με αποτελεσματικότητα, κατορθώνοντας ν' αντεπεξελθει στις δύσκολες απαιτήσεις της προσπάθειας. Μάλιστα βρήκε τον τρόπο ν' ανταποκριθεί και στις ιδιαίτερα αυξημένες οικονομικές απαιτήσεις (φέρεται ότι η όλη υπόθεση ξεπέρασε στις 9.000 ευρώ), κάτι που την αναγάγει σε σημαντικότατο παράγοντα και των περαιτέρω εξελίξεων.

Βέβαια υπάρχει ένα κρίσιμο σημείο, αυτό της αντίδρασης των πολιτών, καθώς και πολλοί, οι οποίοι ηταν κατά της αμφιδρόμησης, τώρα εκφράζουν την αγανάκτησή τους για την παρατεταμένη ταλαιπωρία που "δεν βγάζει πουθενά", τονίζοντας ότι "εδώ που φτάσαμε, να τελειώσει να ησυχάσουμε".

ΣΕ ΑΔΙΕΞΟΔΟ Η "ΜΕΤΩΠΙΚΗ"

Σ' αυτή τη μετωπική, όπως εξελίχθηκε το όλο θέμα, και από την τελευταία συνάντηση της "Κίνησης Πολιτών", πριν την πρόσφατη απόφαση του ΣτΕ, παρόλο που εκφράστηκε η βεβαιότητα ότι "τα πλέγματα θα μείνουν εκεί μέχρι το τέλος του 2006", τέθηκε και ο έντονος προβληματισμός για το βαθμό που γίνεται αποδεκτή από τον κόσμο όλη αυτή η προσπάθεια φρεναρίσματος του έργου.

Κατατέθηκαν σκέψεις και προβληματισμοί στην κατεύθυνση ενημέρωσης του κόσμου.

Ένα συνθηματολογικό που "έπεσε" τον τελευταίο καιρό, το οποίο λέει ότι "ο Δήμαρχος φταίει για όλα", δε διευκρινίστηκε αν εκπορεύεται απ' τους συγκεκριμένους κύκλους, και ίσως τελικά να μην εκπορεύτηκε από αυτούς, το σίγουρο είναι ότι στις συναντήσεις της "Κίνησης Πολιτών", η ευθύνη πέφτει συνολικά στον κ. Σκουμπόπουλο.

Το θέμα είναι πόσοι πείθονται και σε ποιο βαθμό πείθονται ότι ένα έργο που, λίαν επιεικώς ξεπέρασε το 70% της ολοκλήρωσής του (και όχι το 16%...), μπορεί να παραμένει σ' αυτή την κατάσταση, ταλαιπωρώντας πόλη και κόσμο.

Τώρα πλεον το πράγμα ισορροπεί σε τεντωμένο σχοινί και μπροστά στην καθημερινή πραγματικότητα, τις ανάγκες και τα προβλήματα της φαίνεται δύσκολο να δικαιολογηθεί οποιαδήποτε παράταση της ταλαιπωρίας.

Σε λιγότερο από ενάμιση χρόνο θα κριθούν όλοι. Και φυσικά πρώτοι κρίνονται οι κρίνοντες...

Δωρεάν οι παιδικές κατασκηνώσεις του υπ. Γεωργίας στο Σούνιο Αττικής

Από τη Διεύθυνση Γεωργίας Ημαθίας ανακοινώνεται ότι και κατά τη τρέχουσα χρονιά θα λειτουργήσουν οι παιδικές κατασκηνώσεις στην κατασκήνωση του Υπουργείου Γεωργίας που βρίσκεται στο Σούνιο Αττικής και θα είναι ΔΩΡΕΑΝ.

Δικαίωμα συμμετοχής στις κατασκηνώσεις έχουν παιδιά υπαλλήλων ή συνταξιούχων του Υπουργείου Γεωργίας καθώς και αγροτών (γεωργών, κτηνοτρόφων, δασεργατών και ψαραδων) βάσει των αιτήσεων που θα υποβάλλουν οι γονείς και μόνον εφ' όσον αυτά:

- Είναι ηλικίας 7 έως 15 χρονών, βεβαιούμενης με πιστοποιητικό γέννησης, δηλ. παιδιά που γεννήθηκαν από το 1990 μέχρι το 1998.
- Δεν πάσχουν από κάποια μεταδοτική ή ψυχική αρρώστια ή άλλο αίτιο που θα βεβαιώνεται με γνωμάτευση γιατρού.
- Για τα παιδιά των αγροτών απαιτείται βεβαίωση από το Δήμο ή το Συνεταιρισμό ή τον Αγροτικό ή Δασικό Σύλλογο που ανήκουν οι γονείς, ότι αυτοί πράγματι είναι αγρότες.

ΚΑΤΑΣΚΗΝΩΤΙΚΕΣ ΠΕΡΙΟΔΟΙ

1η Από 24 Ιουνίου μέχρι 11 Ιουλίου (μικτή αγοριών-κοριτσιών ηλικίας 7-12 χρονών)
2η Από 11 Ιουλίου μέχρι 29 Ιουλίου (μικτή αγοριών-κοριτσιών ηλικίας 7-12 χρονών)
3η Από 29 Ιουλίου μέχρι 16 Αυγούστου (κοριτσιών ηλικίας 12-15 χρονών)
4η Από 16 Αυγούστου μέχρι 31 Αυγούστου (αγοριών ηλικίας 13-15 χρονών)

Μετά το τέλος και της τελευταίας περιόδου θα γίνει η περίοδος των οικογενειών από 3 Σεπτεμβρίου μέχρι 23 Σεπτεμβρίου με την παραχώρηση των εγκαταστάσεων για φιλοξενία χωρίς καμιά επιβάρυνση, εφ' όσον θα υπάρξει ενδιαφέρον.

Η μεταφορά των κατασκηνωτών βαρύνει οικονομικά τους ίδιους και γίνεται με μέριμνα της Δ/νσης Γεωργίας με πούλμαν που μισθώνονται για το σκοπό αυτό.

Οι αιτήσεις με τα δικαιολογητικά υποβάλλονται ένα μήνα τουλάχιστον πριν από την έναρξη κάθε κατασκηνωτικής περιόδου στη Δ/νση Γεωργίας (Μητροπόλεως 44,Βέροια,3ος όροφος, γραφείο 2.) Στις κατασκηνώσεις θα απασχοληθούν επίσης και ομαδάρχες ηλικίας 16-18 χρονών και κοινοτάρχες 19-24 χρονών, παλαιά στελέχη των κατασκηνώσεων, παιδιά υπαλλήλων ή αγροτών.

Όλες οι αιτήσεις (Ομαδαρχών-Κοινοταρχών)πρέπει να υποβληθούν το αργότερο μέχρι την 31 Μαΐου 2004 στη Δνση Διοικητικού του Υπουργείου Γεωργίας (Αχαρνών 2,Τ.Κ.101 76, 1ος όροφος γραφ.125 ΑΘΗΝΑ.)

Υποδείγματα αιτήσεων και λοιπά έντυπα που πρέπει να συμπληρωθούν και να σταλούν θα είναι στη διάθεση των ενδιαφερομένων στη Δ/νση Γεωργίας.

Για περισσότερες πληροφορίες να απευθύνεστε στην υπεύθυνη κ. Άννα Ταμπακοπούλου.

Στη Βέροια ο Γιώργος Καρατζαφέρης

Στη Βέροια θα βρεθεί το Σάββατο 7 Μαΐου ο Πρόεδρος του ΛΑΪΚΟΥ ΟΡΘΟΔΟΞΟΥ ΣΥΝΑΓΕΡΜΟΥ Γιώργος Καρατζαφέρης προκειμένου να μιλήσει σε φίλους του κόμματός του. Με την ευκαιρία ο πρόεδρος του ΛΑΟΣ θα παροχωρήσει συνέντευξη τύπου στα γραφεία του κόμματος επί πολλών των πολιτικών εξελίξεων.

ΤΑΠΗΤΟΚΑΘΑΡΙΣΤΗΡΙΟ
Τα Παπάκια
ΚΟΤΣΥΦΑΣ ΠΑΝΑΓΙΩΤΗΣ
✓ Βαθύς υγρός βιολογικός καθαρισμός ✓ Ξηρός καθαρισμός (για μεταξωτά υπερευαίσθητα μάλλινα χαλιά)
✓ Αδιαβροχοποίηση ✓ Αψογο στέγνωμα ✓ Αντικαταστάσεις - Επιδιορθώσεις σε κρόσια, ρέλια ✓ Κολάρισμα - Πλαστικοποίηση
✓ Ασφαλή φύλαξη ✓ Ανοιχτά χειμώνα - καλοκαίρι
ΑΦΡΟΔΙΤΗΣ 2Β - ΒΕΡΟΙΑ ΤΗΛ. 23310 28070 - 6977 593739

ΣΩΜΑΤΕΙΟ ΣΥΝΤΑΞΙΟΥΧΩΝ ΤΕΒΕ ΒΕΡΟΙΑΣ & ΠΕΡΙΧΩΡΩΝ "Ο ΑΓΙΟΣ ΝΕΚΤΑΡΙΟΣ"

ΑΝΑΚΟΙΝΩΣΗ

Το Σωματείο μας θα πραγματοποιήσει διήμερη εκδρομή στη Θράκη, στο Νομό Έβρου, στις 22 και 23 Μαΐου 2005. Θα επισκεφθούμε την Αλεξανδρούπολη, Φερές, Διδυμότειχο, Ορεστιάδα.

Τιμή κατά άτομο 25.00 ευρώ με το ξενοδοχείο, με πρωινό.

Δηλώσεις συμμετοχής μέχρι της 18 Μαΐου στα γραφεία του Σωματείου μας, στη Δημοτική Αγορά. Τηλ. 23310-71230 και στα μέλη του Δ.Σ.

Ώρα αναχώρησης 06.00 π.μ., από τα ΚΤΕΛ

Δωρεές του Συλλόγου Βεροιέων Αθηνών

Το Διοικητικό Συμβούλιο του Συλλόγου Βεροιέων Αθηνών, για τη γιορτή του Πάσχα, αποφάσισε να αποστείλει δια ταχυδρομικής επιταγής δωρεά ανά 100 ευρώ στη Φιλόπτωχο Αδελφότητα Κυριών Βεροίας και στον Όμιλο Προστασίας Απόρου Παιδιού Βεροίας για να βοηθήσει με τις μικρές του δυνάμεις στο αξιέπαινο κοινωφελές έργο τους.

Αγγελίες

ΕΝΟΙΚΙΑΖΕΤΑΙ σε πολύ καλή τιμή γκαρσονιέρα στην οδό Τρεμπεσίνας. Πληροφορίες στο τηλ. 23310-26547.

ΕΝΟΙΚΙΑΖΕΤΑΙ **ανακαινισμένος επαγγελματικός** χώρος 58 τ.μ., επί της Πλατείας Ρακτιβάν (16ης Οκτωβρίου 1, 3ος όροφος) στη Βέροια. Πληροφορίες στο τηλ. 6946 788289

ΜΕΓΑΛΗ ΕΥΚΑΙΡΙΑ

ΠΩΛΕΙΤΑΙ επίπλωση ξενοδοχείου για φοιτητές-εξοχικά κ.ά. Πληροφορίες στο τηλ. 23310-66902.

ΕΝΟΙΚΙΑΖΕΤΑΙ διαμέρισμα τριάρι στην οδό Γράμμου (περιοχή Μουσείου-ΚΤΕΛ). Σαλόνι-κουζίνα, δύο υπνοδωμάτια χωρίς κεντρική θέρμανση. Τηλ. 23310-62814.

ΕΝΟΙΚΙΑΖΕΤΑΙ τριάρι διαμπερές διαμέρισμα 92 τ.μ. καθαρό - καινούργιο με ατομική θέρμανση και ιδιωτικό πάρκινγκ στον Προμηθέα, Φωκίωνος 32, 1ος όροφος - με ασανσέρ. Πληροφορίες στο τηλ. 23310 70826, κιν. 6973 518657.

ΕΝΟΙΚΙΑΖΕΤΑΙ διαμέρισμα 50 τ.μ., 2ος όροφος, επί της οδού Καρακωστή 3, στη Βέροια. Πληροφορίες στο τηλ. 23310-71479 και 25840.

ΠΩΛΕΙΤΑΙ δυόροφη οικοδομή στους Γεωργιανούς 260 τ.μ. (συνολικό οικοπέδου 691 τ.μ.) επί της οδού Δαβάκη (έναντι κοτόπουλα "Περικλή", τελευταίο σπίτι αριστερά) έναντι του ποσού των 180.000 ευρώ. Πληροφορίες στο τηλ. 23520 81889

ΕΝΟΙΚΙΑΖΕΤΑΙ χώρος 2 δωματίων, διαμπερές, κατάλληλο για γραφείο, 32 τ.μ. ωφέλιμο επί της Πλ. Ωρολογίου (μέγαρο Ζώκου), 2ος όροφος. Πληροφορίες στο τηλ. 23310-34002 κ. Δημήτρης

ΠΩΛΕΙΤΑΙ οικόπεδο στη Ν. Νικομήδεια 900 τ.μ. με φάτσα στο δρόμο. Πληροφορίες κ. Μαρία, τηλ. 2310 847714.

ΕΝΟΙΚΙΑΖΕΤΑΙ γκαρσονιέρα 32 τ.μ. Περγάμου 17, 2ος όροφος, κεντρική θέρμανση. Πληροφορίες στο τηλ. 23310 71698 κ. Βαγγέλη.

ΕΝΟΙΚΙΑΖΕΤΑΙ διαμέρισμα 100 τ.μ. στην οδό Αγ. Γεωργίου στη Βέροια (απέναντι από τον Ι.Ν. Αγ. Γεωργίου), 2ος όροφος, κεντρική θέρμανση, ασανσέρ. Πληροφορίες στο τηλ. 23310 21933 κ. Κελεπούρη.

ΠΩΛΕΙΤΑΙ βιντεοκάμερα PANASONIC σε άριστη κατάσταση με πολλά αξεσουάρ. Πληροφορίες στο τηλ. 23310 23030 κ. Δημήτρη

ΕΝΟΙΚΙΑΖΕΤΑΙ οικία 63 τ.μ. στην Πλ. Ωρολογίου, Βερόης 13 στη Βέροια 2ος όροφος. Πληροφορίες στο τηλ. 699 8431332.

ΠΩΛΕΙΤΑΙ μονοκατοικία 100 τ.μ. με υπόγειο, ατομική θέρμανση κι ένα στρέμμα οικόπεδο στον Αγ. Γεώργιο Ημαθίας. Πληροφορίες στο τηλ.: 23310-71303 (ώρες 3 μ.μ. με 7 μ.μ.).

ΠΩΛΕΙΤΑΙ καινούριο διαμέρισμα 75 τ.μ. επί της οδού Δημητρίου Πολιορκητού και λεωφόρου Θεσ/νίκης στη Βέροια, στον 4ο όροφο, με δύο δωμάτια, σάλα, κουζίνα, WC, με ημιυπαίθριο χώρο και πάρκινγκ. Τιμή: 90.000 ευρώ. Πληροφορίες: 210-7793559 κ. Αντιγόνη.

ΠΩΛΕΙΤΑΙ **φωτοτυπικό μηχάνημα SHARP SF 2116 ελαφρώς μεταχειρισμένο μαζί με κυλιόμενο ντουλάπι. Πληροφορίες στο τηλ. 2331-23468.**

ΞΕΚΙΝΗΣΕ Η ΥΠΟΒΟΛΗ ΔΗΛΩΣΕΩΝ ΜΙΣΘΩΤΩΝ ΚΑΙ ΣΥΝΤΑΞΙΟΥΧΩΝ

Ως την 1η Ιουνίου θα κατατεθεί ο μεγάλος όγκος των δηλώσεων στις αρμόδιες ΔΟΥ

Ξεκίνησε από χθες η υποβολή δηλώσεων για 5.500.000 μισθωτούς και συνταξιούχους. Φέτος εκτός από την υποβολή των δικαιολογητικών εισοδήματος και δαπανών, οι φορολογούμενοι οφείλουν να υποβάλουν και το Ε9, με τα στοιχεία της ακίνητης περιουσία τους.

Υπενθυμίζεται πως οι καταληκτικές ημερομηνίες υποβολής των φορολογικών δηλώσεων ξεκίνησαν χθες Τετάρτη 4 Μαΐου και ανάλογα με το τελευταίο ψηφίο του ΑΦΜ διαμορφώνονται ως εξής:

Στις 4 Μαΐου όσων το ΑΦΜ λήγει σε 1, στις 6 Μαΐου όσων το ΑΦΜ λήγει σε 2, στις 10 Μαΐου όσων το ΑΦΜ λήγει σε 3, στις 12 Μαΐου όσων το ΑΦΜ λήγει σε 4, στις 16 Μαΐου όσων το ΑΦΜ λήγει σε 5

Στις 18 Μαΐου όσων το ΑΦΜ λήγει σε 6, στις 20 Μαΐου όσων το ΑΦΜ λήγει σε 7, στις 24 Μαΐου όσων το ΑΦΜ λήγει σε 8, στις 26 Μαΐου όσων το ΑΦΜ λήγει σε 9. Επίσης στις 30 Μαΐου εκπνέουν οι προθεσμίες για τους φορολογούμενους που το ΑΦΜ τους λήγει σε 10, 20, 30, 40, 50 και την 1η Ιουνίου για όσους το ΑΦΜ λήγει σε 60, 70, 80, 90, 00.

ΜΕΛΛΟΝΤΕΣ ΓΑΜΟΙ

- Γνωστοποιείται, σύμφωνα με το άρθρο 1369 του Αστικού Κώδικα ότι:

Ο **Κοτρώνης Αναστάσιος** του Κωνσταντίνου και της Ελένης, το γένος Σκαμαγκούλη, που γεννήθηκε στη Λαμία και κατοικεί στη Θεσσαλονίκη και η **Καραδήμου Βασιλική** του Αναστασίου και της Ιφιγένειας, το γένος Καραγιάννη, που γεννήθηκε στη Βέροια και κατοικεί στη Θεσσαλονίκη, πρόκειται να παντρευτούν με θρησκευτικό γάμο.

ΜΕΛΛΟΝΤΕΣ ΓΑΜΟΙ

- Γνωστοποιείται, σύμφωνα με το άρθρο 1369 του Αστικού Κώδικα ότι:

Ο **Τσαχουρίδης Γεώργιος** του Ελευθερίου και της Ολγας, το γένος Φωτιάδη, που γεννήθηκε και κατοικεί στη Βέροια και η **Σουρουτζή Ελένη** του Γεωργίου και της Αικατερίνης, το γένος Κιρκαμάνη, που γεννήθηκε και κατοικεί στη Βέροια, πρόκειται να παντρευτούν με θρησκευτικό γάμο.

ΕΜΠΟΡΙΚΟΣ ΣΥΛΛΟΓΟΣ ΒΕΡΟΙΑΣ

Δωρεάν επιμορφωτικά σεμινάρια

Ο Εμπορικός Σύλλογος Βεροίας συνεχίζοντας την προσπάθεια επιμόρφωσης και στα πλαίσια της δια βίου εκπαίδευσης των αυτοαπασχολούμενων συναδέλφων εμπόρων και των εργαζομένων στις επιχειρήσεις τους, διοργανώνει (2) δύο δωρεάν Επιμορφωτικά Σεμινάρια.

- Τα Σεμινάρια θα πραγματοποιηθούν από 09/05-01/06/2005 και από 06/06-29/06/2005.

- Τα Σεμινάρια έχουν διάρκεια 32 ώρες και πραγματοποιούνται σε συγκεκριμένες μέρες και ώρες: Δευτέρα 17.00 - 21.00, Τετάρτη 17.00 - 21.00.

- Δικαίωμα συμμετοχής έχουν όλοι οι φορείς που εμπλέκονται με επιχειρηματική ή εμπορική δραστηριότητα στην ευρύτερη περιοχή της Βέροιας.

- Θα προτιμηθούν άτομα χωρίς προγενέστερες γνώσεις πάνω στη χρήση των Η/Υ. Ο αριθμός των ατόμων που θα παρακολουθήσουν κάθε Σεμινάριο είναι 20. Θα τηρηθεί αυστηρή σειρά προτεραιότητας.

- Όλοι όσοι συμμετάσχουν στα Σεμινάρια θα πάρουν Βεβαίωση Παρακολούθησης Επιμορφωτικού Σεμιναρίου από το Κ.Α.ΕΛ.Ε. (Κέντρο Ανάπτυξης Ελληνικού Εμπορίου).

- Τα Σεμινάρια παρέχονται ΔΩΡΕΑΝ στους καταρτιζόμενους και θα πραγματοποιηθούν στο Εργαστήριο Ελευθέρων Σπουδών "ΔΙΚΤΥΩΣΗ".

Θέμα και των δύο (2) Σεμιναρίων του Εμπορικού Συλλόγου Βέροιας: "ΕΙΣΑΓΩΓΗ ΣΤΙΣ ΤΕΧΝΟΛΟΓΙΕΣ ΠΛΗΡΟΦΟΡΙΚΗΣ (WINDOWS XP-WORD-INTERNET".

Πληροφορίες και εγγραφές καθημερινά: Εργαστήριο Ελευθέρων Σπουδών "ΔΙΚΤΥΩΣΗ" - Εδέσσης αριθ. 21, τηλέφωνο: 23310-22335.

Από το Διοικητικό Συμβούλιο

ΚΥΝΗΓΕΤΙΚΟΣ ΣΥΛΛΟΓΟΣ ΒΕΡΟΙΑΣ

ΕΥΧΑΡΙΣΤΗΡΙΟ

Το Διοικητικό Συμβούλιο του Κυνηγετικού Συλλόγου Βέροιας εκφράζει τις θερμότερες ευχαριστίες του στην εταιρία σούπερ-μάρκετ "ΑΡΒΑΝΙΤΙΔΗΣ ΑΒΕΕ", για τη δωρεάν προσφορά διαφόρων ειδών και εδεσμάτων που διατέθηκαν με την ευκαιρία της ετήσιας συνάντησης των μελών του Συλλόγου μας που πραγματοποιήθηκε στις 24 Απριλίου 2005 στο υπό ανακαίνιση θηροφυλάκειο Μαρούσιας.

Ο Πρόεδρος
Κυριάκος Κακιρδάκης
Ο Γεν. Γραμματέας
Χαράλαμπος Βενετικίδης

Κοινωνικά

ΓΑΜΟΙ

* Ζαχαρίας Γουβιανακης του Νικολάου και η Βαλεντίνα Μπασταλιρ του Βαλεντιν στο Δημαρχείο Βέροιας
* Ο Κωνσταντίνος Ευσταθιάδης του Γρηγορίου και η Πελαγία Αβραμίδου του Δημητρίου στο Δημαρχείο Βέροιας.
* Ο Ευθύμιος Βρόντζος του Ευαγγέλου και η Σασα Σιδηροπούλου του Κων/νου στο Δημαρχείο Βέροιας
* Ο Κων/νος Σωτηράκης του Δημητρίου και η Δεσποινα Παπαδοπούλου του Παύλου στην Παναγία Σουμελά
* Ο Δημήτριος Κωστόπουλος του Θωμά και η Ουρανία Ανδρεάδου στο Δημαρχείο Βέροιας

ΓΕΝΝΗΣΕΙΣ

* Ο Χρήστος Γανόπουλος και η Αικατερίνη Σωτηρόυ απέκτησαν αγόρι
* Ο Μερκούριος Μπρούβαλης και η Βιργινία Χατζηιωαννίδου απέκτησαν αγόρι.
* Ο Θωμάς Γιαννόπουλος και η Μαρία Αποκατανίδου απέκτησαν αγόρι.
* Ο Αναστασιος Τσαχουρίδης και η Μάρθα Κανκελίδου απέκτησαν κορίτσι.
* Ο Αστέριος Δάλας και η Μαρία Μιχαηλίδου απέκτησαν κορίτσι.
* Ο Γρηγόριος Κοτζαχρήστου και η Αικατερίνη Νίκου απέκτησαν κορίτσι.
* Ο Ευάγγελος Σαραντόπουλος και η Στυλιανή Δανιηλίδου απέκτησαν αγόρι.
* Ο Δημήτριος Χατζηαναστασίου και η Άννα-Μαρία Κουγιάμη απέκτησαν κορίτσι.
* Ο Ιωάννης Ακριβόπουλος και η Μαρία Σιδηροπούλου απέκτησαν αγόρι.
* Ο Ιωάννης Ανανιάδης και η Αικατερίνη Παπαζλή απέκτησαν κορίτσι
* Ο Στυλιανός Ψώνης και η Αθηνά Μαρτίκα απέκτησαν κορίτσι.
* Ο Γεώργιος Μπίκας και η Μαρία Μουλά απέκτησαν κορίτσι.
* Ο Απόστολος Κακαγιάννης και η Ευαγγελία Μητροπούλου απέκτησαν κορίτσι.
* Ο Εμμανουήλ Εμμανουηλίδης και η Θεοδώρα Δήμου απέκτησαν αγόρι.
* Ο Κων/νος Αργυρίου και η Ευδοξία Γουργουλιάτου απέκτησαν κορίτσι.
* Ο Ελευθέριος Κυριακίδης και η Ανθούλα Μητροπούλου απέκτησαν αγόρι.
* Ο Χρήστος Δαμιανίδης και η Χαρίκλεια Καμπά απέκτησαν αγόρι.
* Ο Κων/νος Παυλίδης και η Βασιλική Ρηγοπούλου απέκτησαν κορίτσι.
* Ο Γεώργιος Τσιάρας και η Σοφία Ελευθεριάδου απέκτησαν αγόρι.
* Ο Ηλίας Γκιλιόπουλος και η Φωτεινή Σακαλή απέκτησαν αγόρι.
* Ο Γεώργιος Αμοιρίδης και η Αλεξάνδρα Φουσίκα απέκτησαν αγόρι.

ΘΑΝΑΤΟΙ

* Νικόλαος Μιχαλόπουλος του Χρήστου (γεν. 1934)
* Λαπριανή Γανόπουλου του Χαραλάμπου (γεν. 1918)
* Ειρήνη Τσολαρίδου, σύζ. Λαζάρου (γεν. 1922)
* Γεώργιος Καραγιάννης του Σπυρίδωνα (γεν. 1937)
* Σωτήριος Λαγαρίας του Γεωργίου (γεν. 1922)
* Γεώργιος Πιστοφίδης του Ματθαίου (γεν. 1946)
* Βαρβάρα Πασχαλίδου, σύζ. Γεωργίου (γεν. 1946)
* Κατίνα Σοφολόγη, σύζ. Παναγιώτη (γεν. 1934)
* Θεοπίστη Θεοφυλακτίδου χήρα Κων/νου (γεν. 1912)
* Χριστίνα Καλλιδου, χήρα Κυριάκου (γεν. 1912)
* Δημήτριος Ζαγαρας του Αντωνίου (γεν. 1950)
* Νικόλαος Μακρίδης του Χρυσοστόμου (γεν. 1916)
* Χρήστος Τσαντεκίδης του Βασιλείου (γεν. 1943)
* Χαρίλαος Δήμου του Αχιλλέα (γεν. 1952)
* Γιώργος Φυραρίδης του Ιωάννου (γεν. 1916)

Η ετήσια συγκέντρωση του Συλλόγου αποφοίτων Παιδούπολης

Το Δ.Σ. του συλλόγου αποφοίτων και προσωπικού της Παιδουπολης "Καλής Παναγιάς" καλεί τα μέλη του στην ετήσια συγκέντρωσή τους, στις 15 Μαΐου, Κυριακή των Μυροφόρων.

Το Δ.Σ.

Ο ΣΥΛΛΟΓΟΣ ΜΙΚΡΑΣΙΑΤΩΝ ΒΕΡΟΙΑΣ ΔΙΟΡΓΑΝΩΝΕΙ

12ήμερη προσκυνηματική εκδρομή στην ΚΑΠΠΑΔΟΚΙΑ και τον ΠΟΝΤΟ από 29 Ιουνίου έως 10 Ιουλίου 2005

Σε συνεργασία με το Σύλλογο Προκοπιέων Μακεδονίας-Θράκης και το Σύλλογο Μικρασιατών Πιερίας.

Η εκδρομή γίνεται με την ευκαιρία της Θείας Λειτουργίας που θα πραγματοποιήσει ο Παναγιότατος Πατριάρχης μας κ.κ. ΒΑΡΘΟΛΟΜΑΙΟΣ στη Συνασσό Καππαδοκίας. Θα έχουμε την ευκαιρία να ξεναγηθούμε στις προαιώνιες πόλεις της Μικράς Ασίας και του Πόντου, φ που ήκμασε η Ορθοδοξία και ο Ελληνισμός.

Η διαδρομή είναι: ΒΕΡΟΙΑ - Σύνορα - ΤΣΑΝΑΚΑΛΕ - ΠΡΟΥΣΑ (1 διανυκτέρευση) - ΚΙΟΥΤΑΧΕΙΑ - ΕΣΚΙ ΣΕΧΙΡ - ΙΚΟΝΙΟ (1 διανυκτέρευση) - ΚΑΠΠΑΔΟΚΙΑ - ΠΡΟΚΟΠΙ (3 διανυκτερεύσεις). Ξενάγηση σε όλες τις πόλεις, τις υπόγειες στοές, τα ασκηταριά και τις εκκλησίες. Στη συνέχεια, ξεκινάμε για ΚΑΙΣΑΡΕΙΑ-ΣΕΒΑΣΤΕΙΑ - ΤΟΚΑΤ (1 διανυκτέρευση) - ΑΜΑΣΕΙΑ - παράλια Εύξεινου Πόντου - ΟΡΝΤΟΥ - ΚΕΡΑΣΟΥΝΤΑ - ΤΡΑΠΕΖΟΥΝΤΑ - (2 διανυκτερεύσεις) - προσκύνημα στην ΠΑΝΑΓΙΑ ΣΟΥΜΕΛΑ και τις γύρω πόλεις - ΣΑΜΨΟΥΝΤΑ (1 διανυκτέρευση) - ΚΩΝΣΤΑΝΤΙΝΟΥΠΟΛΗ (2 διανυκτερεύσεις) - ΑΓΙΑ ΣΟΦΙΑ - ΠΑΤΡΙΑΡΧΕΙΟ και λοιπά μνημεία της Πόλης - σύνορα - επιστροφή στη ΒΕΡΟΙΑ.

Η εκδρομή περιλαμβάνει: 11 διανυκτερεύσεις σε ξενοδοχεία τεσσάρων αστέρων, 11 πρωινά, 11 γεύματα, ειδικό ξεναγό-αρχηγό, ασφαλιστική κάλυψη αστικής ευθύνης. Θέσεις περιορισμένες. Τιμή εκδρομής: 650 EURO.

Πληροφορίες και δηλώσεις συμμετοχής στον Πρόεδρο του Συλλόγου Μικρασιατών Βεροίας κ. Τσαμπουλαστίδη Πρόδρομο, τηλέφωνα επικοινωνίας 2331023228 & 6977339272.

ΥΠΟΘΕΣΗ ΕΞΑΦΑΝΙΣΗΣ ΤΗΣ ΚΥΡΙΑΚΗΣ ΚΟΥΣΟΓΛΟΥ

Μαρτυρίες αναφέρουν ότι και την είδαν και της μίλησαν

/ ΙΣΩΣ Η ΑΛΗΘΕΙΑ ΔΕΝ ΒΡΙΣΚΕΤΑΙ ΠΟΛΥ ΜΑΚΡΙΑ
/ ΣΥΝΕΧΙΖΟΝΤΑΙ ΟΙ ΕΡΕΥΝΕΣ ΠΡΟΣ ΠΑΣΑ ΚΑΤΕΥΘΥΝΣΗ

Κάποιο ελάχιστο, αλλά ιδιαίτερα ελπιδοφόρο ς φαίνεται να πέφτει μέσα στο σκοτάδι της αναζήτησης της 20χρονης Κυριακής Κούσογλου.

Κοντεύει ένας μήνας από τη μέρα που χάθηκαν τα ίχνη της από τη Βέροια και το περιβάλλον της. Εκείνο που προκύπτει τώρα είναι ότι δεν ισχύει το "δεν την είδε κανείς από τότε". Την 20χρονη την είδαν κάποιοι, όπως δηλώνουν κατηγορηματικά. Τα νεότερα στοιχεία που προέκυψαν δίνουν άλλες διαστάσεις στην υπόθεση. Ταυτόχρονα, άλλα στοιχεία δείχνουν να καταρρίπτονται. Οι έρευνες συνεχίζονται με αμείωτο ρυθμό και είναι ενδεικτικό του ενδιαφέροντος και του τρόπου με τον οποίο αντιμετωπίζεται το θέμα από τις αστυνομικές Αρχές.

ΕΙΝΑΙ Ο ΑΝΘΡΩΠΟΣ-ΚΛΕΙΔΙ;

Σύμφωνα με τα πρώτα στοιχεία, η επιστήθια φίλη της 20χρονης, η Αγγελική Μ., φεροταν ς το πρόσωπο-κλειδί που θεωρητικά μπορούσε να βοηθήσει για την ανεύρεση της Κυριακής Κουσόγλου.

Το κρίσιμο στοιχείο ήταν η τηλεφωνική επικοινωνία, στις 12.34, την Κυριακή 10 Απριλίου, ανάμεσα στη Αγγελικής που βρισκόταν στην Αθήνα και της 20χρονης. Το άνοιγμα της κεραίας της Βέροιας έδινε τη βεβαιότητα ότι η εξαφανισθείσα την ώρα εκείνη βρισκόταν στην περιοχή της πόλης.

Η Αγγελική Μ. που ισχυριζόταν ότι δε θυμόταν να μίλησε με τη φίλη της το μεσημέρι της ίδιας εκείνης, όπως αποδείχθηκε, είχε απόλυτο δίκιο. Η επικοινωνία είχε γίνει λίγο μετά τα μεσάνυχτα του Σαββάτου προς Κυριακή και όχι το μεσημέρι, κάτι που διευκρινίστηκε αργότερα από την υπηρεσία κινητής τηλεφωνίας. Μέχρι να γίνει αυτή η διευκρίνιση, υπήρξε ένα σημαντικό αναπάντητο ερώτημα, που, τουλάχιστον το συγκεκριμένο σημείο, δεν υφίσταται πλέον.

Όσο η επιστήθια φίλη της, όσο και το φιλικό της περιβάλλον δηλώνουν ότι δεν γνωρίζουν τίποτα περισσότερο για την τύχη της 20χρονης και εκφράζουν έντονες ανησυχίες και αγωνία.

ΒΡΙΣΚΕΤΑΙ ΣΤΗ ΘΕΣΣΑΛΟΝΙΚΗ;

Η αγωνία έφτασε στο κατακόρυφο το βράδυ της 22 Απριλίου όταν η υπόθεση απασχόλησε την τηλεοπτική εκπομπή "Φως στο τούνελ", της Αγγελικής Νικολούλη. Εκπομπή, η διάρκεια της οποίας παρατάθηκε για μια ολόκληρη ώρα, καθώς κάποια στιγμή διαφάνηκε ότι η ανακάλυψη της 20χρονης ήταν πολύ πιθανή, αλλά οι ελπίδες έσβησαν για εκείνο το βράδυ με τους τίτλους του τέλους.

Το κρίσιμο τηλεφώνημα του αγνώστου που επέμενε ότι είχε την Κυριακή δίπλα του, δεν κατέστη δυνατόν να διαπιστωθεί αν περιείχε δόση αλήθειας ή ήταν κάποια κακόγουστη φάρσα.

Προέκυψαν όμως νεότερα στοιχεία, ιδιαίτερα σημαντικά, από τα οποία απορρέει μια αισιοδοξία, σαφώς συγκρατημένη αλλά διόλου αβάσιμη.

Δυο άνθρωποι δηλώνουν υπεύθυνα ότι συνομίλησαν μαζί της κι ένας τρίτος, κρατώντας μια μικρή επιφύλαξη, ότι την ειδε. Πρόκειται για πρόσωπα που μίλησαν στην τηλεοπτική εκπομπή και στη συνέχεια επανέλαβαν αρμοδίως τα όσα εγνώριζαν.

Σύμφωνα με τις μαρτυριες αυτές, μια βδομάδα μετά την εξαφάνισή της, η 20χρονη εμφανίστηκε προσωπικα σε γραφείο ασφαλιστικής εταιρίας στη Θεσσαλονίκη, δείχνοντας αρχικό ενδιαφερον για να εργαστεί εκεί. Είχε συνομιλία με την υπεύθυνη του γραφείου, αλλά δεν υπήρξε συνέχεια, καθώς δεν εμφανίστηκε και πάλι εκεί.

Στα μέσα της ίδιας εβδομάδας άλλη μαρτυρία φέρει την 20χρονη να κάνει πλανόδιο εμπόριο μικροαντικειμένων σε δυτική συνοικία της Θεσσαλονίκης, ενώ κάποια από αυτές τις μέρες συμμαθητής της από το Γυμνάσιο διατείνεται ότι την είδε από μακριά πάλι σε δρόμο της Θεσσαλονίκης, αλλά από απόσταση.

Μήπως είναι αυτός λόγος που δεν αναγνωρίζεται η εξαφανισθείσα μετά την εκπομπή "Φως στο τούνελ"; Ίσως...

Οι μαρτυρίες αυτές αφορούν τη βδομάδα από 18 μέχρι 22 Απριλίου και αν είναι ακριβείς, σημαίνουν πάρα πολλά. Κατ' αρχάς δίνουν απάντηση στο βασικό και μεγάλο ερώτημα για την ίδια τη ζωή της 20χρονης. Ταυτόχρονα, αν ευσταθούν όλα τα παραπάνω, καταρρίπτονται τα "σενάρια" για το ενδεχόμενο να έπεσε θύμα βίαιας ενέργειας.

Κανένας άνθρωπος που κρατείται με τη βία δεν εμφανίζεται από μόνος του, μια βδομάδα μετά την εξαφάνισή του, υποβάλλοντας βιογραφικό για να πιάσει δουλειά. Ούτε συστήνεται, δυο-τρεις μέρες αργότερα ως "Κυριακή από τη Βέροια", συζητώντας μάλιστα ακροθιγώς τα προσωπικά της...

Το εντυπωσιακό είναι ότι όλα αυτά συνέβαιναν τη βδομάδα, πριν την εκπομπή "Φως στο τούνελ". Έκτοτε, εδώ για δυο βδομάδες κανείς δεν την είδε, ή εκτός αν την είδε και δεν την αναγνώρισε, κάτι που είναι μάλλον εύκολο σχετικά.

ΓΙΑΤΙ ΔΕΝ ΤΗΝ ΕΙΔΕ ΚΑΝΕΙΣ ΜΕΤΑ;

Αν ευσταθούν οι μαρτυρίες όσων την είδαν, σημαίνει ότι η 20χρονη, δέκα μέρες μετά την εξαφάνισή της, βρισκόταν στη Θεσσαλονίκη, πιθανόν στη δυτική πλευρά της πόλης, και έχαιρε άκρας υγείας. Τίποτα δε δείχνει ότι βρισκόταν εκεί παρά τη θέλησή της. Σύμφωνα με μία μαρτυρία, ήταν μια επιλογή και μια απόφαση δική της και μάλιστα αιτιολογημένη.

Μετά τον ντόρο που έγινε με την εκπομπή της Αγγελικής Νικολούλη και είδε τη φωτογραφία της το πανελλήνιο, τα ίχνη της 20χρονης χάθηκαν. Κανείς δεν την είδε από τότε, κάτι που είναι ερμηνεύσιμο επίσης...

Ίσως πλέον η αναζήτηση μιας 20χρονης με ξανθά μαλλιά να μην ταιριάζει με την εμφάνιση που έχει τώρα η εξαφανισθείσα. Γεγονός που δυσκολεύει ιδιαίτερα τα πράγματα, αλλά ίσως να είναι και ο λόγος που από τότε δεν την είδε κανείς.

ΙΣΩΣ ΜΟΝΟ Η ΙΔΙΑ...

Όλα αυτά τα στοιχεία έρχονται ν' αποκλείσουν σε πολύ μεγάλο βαθμό το ενδεχόμενο, η 20χρονη να έχει πέσει θύμα εγκληματικής ενέργειας. Όλοι όσοι τη γνωρίζουν, μιλάνε για ένα έξυπνο, συμπαθέστατο κορίτσι που με τίποτα και για τίποτε δε θα μπορούσε ν' αποτελέσει στόχο ακραίας ενέργειας.

Οι έρευνες συνεχίζονται με αμείωτο ρυθμό, εξετάζονται και συνεκτιμώντας τα πάντα, ακόμη και η παραμικρή λεπτομέρεια και στοιχείο. Το σκοτάδι παραμένει πάντως... Ίσως τελικά τη λύση να μπορεί να τη δώσει μόνο η ίδια η 20χρονη.

Με τη θερμότατη ευχή να χαίρει άκρας υγείας, ίσως μόνο η ίδια να κρατάει τη λύση του μυστηρίου.

ΠΥΡΚΑΓΙΑ ΣΤΟ ΣΥΝΟΙΚΙΣΜΟ ΤΗΣ ΔΕΗ

Καταστράφηκε ολοσχερώς λυόμενο σπίτι

ΑΜΕΣΗ Η ΕΠΕΜΒΑΣΗ ΤΗΣ ΠΥΡΟΣΒΕΣΤΙΚΗΣ, ΑΛΛΑ ΛΟΓΩ ΤΩΝ ΥΛΙΚΩΝ ΚΑΤΑΣΚΕΥΗΣ, Η ΦΩΤΙΑ ΕΠΕΚΤΑΘΗΚΕ ΑΣΤΡΑΠΙΑΙΑ

Ολοσχερώς καταστράφηκε λυόμενο σπίτι στον οικισμό της ΔΕΗ, του Δήμου Μακεδονίας, κοντά στον Αλιάκμονα.

Η φωτιά που ξέσπασε, από άγνωστη μέχρι στιγμής αιτία, έγινε αντιληπτή από πρόσωπο που διαμένει σε γειτονικό λυόμενο, όταν είδε καπνούς να βγαίνουν από τη πόρτα του γειτονικού σπιτιού.

Ειδοποιήθηκε η Πυροσβεστική Υπηρεσία, η οποία κινητοποιήθηκε άμεσα. Τρία πυροσβεστικά οχήματα από τη Βέροια συνεπικουρούμενα από άλλο ένα από τον Π.Σ. Βεργίνας, έσπευσαν στο σημείο, με δύναμη εννέα ανδρών.

Την επιχείρηση συντόνιζε προσωπικά ο Διοικητής της Πυροσβεστικής Υπηρεσίας, αντιπύραρχος, Γεώργιος Βαλοδήμος.

Λόγω των υλικών κατασκευής, παρά την άμεση αντίδραση και τις υπεράνθρωπες προσπάθειες που καταβλήθηκαν, η καταστροφή ήταν ολοσχερής.

Το τραγικό της υπόθεσης είναι ότι οι ένοικοι του λυόμενου βρίσκονταν λίγα μέτρα από το σπίτι διαμονής του, όταν ο σύζυγος συνόδευσε τη σύζυγο για να επιβιβαστεί σε μεταφορικό μέσο. Όταν αντιλήφθηκαν το συμβάν επέστρεψαν αμέσως κι έγιναν μάρτυρες της καταστροφής του νοικοκυριού τους.

Προανάκριση για τα αίτια της πυρκαγιάς διενεργεί η Πυροσβεστική Υπηρεσία.

TECHNOKids TECHNOPLUS
ΔΙΕΘΝΗ ΚΕΝΤΡΑ ΕΚΜΑΘΗΣΗΣ ΥΠΟΛΟΓΙΣΤΩΝ
ΑΝΑΓΝΩΡΙΣΜΕΝΟ ΕΞΕΤΑΣΤΙΚΟ ΚΕΝΤΡΟ ΤΗΣ MICROSOFT
ΣΤΟ ΝΟΜΟ ΗΜΑΘΙΑΣ
ΤΜΗΜΑΤΑ
-ΤΕΧΝΙΚΟΙ ΔΙΚΤΥΩΝ (compTIA 2004)
-MICROSOFT OFFICE 2003
-COREL DRAW 11 -PHOTOSHOP 8 CE
-ΕΚΠΑΙΔΕΥΣΗ ΣΕ ΠΑΙΔΙΑ ΠΡΟΣΧΟΛΙΚΗΣ ΗΛΙΚΙΑΣ
CCC CompTIA
ΓΙΑΤΙ Η ΕΠΙΤΥΧΙΑ ΞΕΧΩΡΙΖΕΙ!!!!!
ΑΝΑΓΝΩΡΙΣΜΕΝΟ ΕΞΕΤΑΣΤΙΚΟ ΚΕΝΤΡΟ ΠΛΗΡΟΦΟΡΙΚΗΣ
ΚΕΝΤΡΙΚΗ & ΡΩΜΑΙΟΥ 5 ΒΕΡΟΙΑ ΤΗΛ 23310 72373
ΑΡΙΣΤΟΤΕΛΟΥΣ 110 ΜΑΚΡΟΧΩΡΙ ΤΗΛ. 23310 76955
ΚΑΜΠΑΣΛΗΣ Ι. ΓΕΩΡΓΙΟΣ

80 ΧΡΟΝΙΑ ΑΣΠΡΟΜΑΥΡΗ
46 ΧΡΟΝΙΑ ΕΓΧΡΩΜΗ
9 ΧΡΟΝΙΑ ΨΗΦΙΑΚΗ
ΦΩΤΟΓΡΑΦΙΑ
ΤΑΣΟΣ & ΑΝΑΣΤΑΣΙΑ ΑΣΙΚΙΔΗ
ΠΕΖΟΔΡΟΜΟΣ ΙΠΠΟΚΡΑΤΟΥΣ
ΤΗΛ. 21789 ΒΕΡΟΙΑ
ΤΟ ΠΛΗΡΕΣΤΕΡΟ ΕΡΓΑΣΤΗΡΙΟ ΦΩΤΟΓΡΑΦΙΑΣ ΣΤΗΝ ΕΛΛΑΔΑ

Ξεκινά σήμερα το 4ο Φεστιβάλ Κιθάρας Βέροιας

Το 4ο Φεστιβάλ Κιθάρας Βέροιας ξεκινά αύριο Πέμπτη 5 Μαΐου 2005 και θα ολοκληρωθεί το Σάββατο 7 Μαΐου, στην Αντωνιάδεια Στέγη Γραμμάτων και Τεχνών του Δήμου Βέροιας.

Το Φεστιβαλ, καθιερωμένο ως ετήσιος μουσικος θεσμός του Δημοτικού Ωδείου Βέροιας, υπό την καλλιτεχνική διεύθυνση του Λάμπρου Μπέκιου περιλαμβάνει στο κυριως πρόγραμμά του, τον 1ο Πανελλήνιο Διαγωνισμό Μουσικής Δωματίου (για ντουέτα με κιθάρα) και τον 4ο Πανελλήνιο Διαγωνισμό Κιθάρας (για νέους κιθαριστες).

Στις παράλληλες εκδηλώσεις, περιλαμβάνονται ρεσιταλ και συναυλίες, σεμινάρια και διαλέξεις καθώς και έκθεση κατασκευής κιθάρας.

Αύριο, στις 3 μ.μ. γίνεται η έναρξη του 4ου Πανελληνιου Διαγωνισμού Κιθάρας για νέους κιθαριστές, σε δυο κατηγορίες, τον Πρώτο κύκλο της Δ' κατηγορίας (έως 13 ετών) και τον Πρώτο κύκλο της Γ' κατηγορίας (έως 16 ετών). Την ίδια μέρα, στις παράλληλες εκδηλώσεις, θα πραγματοποιηθει πρόβα της Ορχήστρας Κιθαριστών του Φεστιβάλ, με τη Sanja Milutinovic-Gusuric και στις 8 μ.μ. θα δοθει ρεσιτάλ κιθάρας με τον γνωστό κιθαριστή Δημήτρη Δεκαβάλλα, στην αίθουσα θεάτρου της Αντωνιαδειας Στέγης Γραμμάτων και Τεχνών, με είσοδο 5 ευρώ.

Ο εορτασμός του Αγ. Γεωργίου, προστάτη του Στρατού Ξηράς

Την 7 Μαΐου 2005 και ωρα 10.30 θα πραγματοποιηθεί η τελετή της εορτής του προστάτη του Στρατού Ξηράς, Μεγαλομάρτυρα Αγίου Γεωργίου, στο Στρατόπεδο "Μακεδονομάχου Καπετάν Αμύντα" (Στρατηγειο ΣΔΑΕΕ (Β' Σ.Σ.).

Μετά το πέρας της τελετής, θα παρουσιαστεί έκθεση σύγχρονων οπλικών συστημάτων και λοιπών στρατιωτικών υλικών εντός του στρατοπέδου.

Στην εκδήλωση έχουν προσκληθεί να παραστουν οι τοπικές αρχές και φορείς της περιοχής.

ΠΕΡΙΗΓΗΤΙΚΗ ΛΕΣΧΗ ΒΕΡΟΙΑΣ

Επιστροφή από την εκδρομή της Σαμοθράκης

Επέστρεψαν τη Δευτέρα το βράδυ (2/5) από την εκδρομή τους στη Σαμοθράκη τα μελη και οι φίλοι της Περιηγητικής Λέσχης Βέροιας με εντυπώσεις, απ' ό,τι επιβεβαιώθηκε απ' όλους, άριστες, τόσο από το νησί που επισκέφθηκαν όσο και από τις βιωματικές τους εμπειριες. Υπήρξε κι αυτή μία από τις παντοτε επιτυχημενες πασχαλινές εκδρομες της Λέσχης, όπου κι αν τις πραγματοποίησε. Κι αυτό οφείλεται, πιστεύουμε, όχι μόνο στο γεγονός, αν επιτρέπεται να το πούμε, οτι είναι συγκροτημένες προσωπικότητες τα μέλη αυτά, ώστε ν' αποκλείονται όλων σχεδόν των ειδών οι παρεκτροπές στη συμπεριφορά τους, ενώ αντίθετα διαπιστώνεται ισχυρό μεταξύ όλων των μελών ένα πνεύμα αυτοσεβασμού και αλληλοσυνδρομής αλλά και στην επιμονη και διαρκή φροντίδα της Διοίκησης της Λέσχης για ό,τι συντελεστικό μιας τετοιας επιτυχίας.

Τέλος, η συσσωρευμένη απο αναρίθμητες εκδρομες εμπειρία της κ. Αλατσίδου είναι πάντα μία ισχυρη βασικη εγγύηση για την επιτυχία οποιας εκδρομής κι αν αναλάβει.

Ευχαριστούμε πολύ και τη Διοίκηση της Περιηγητικής και την κ. Αλατσίδου και χαιρόμαστε ομολογουμένως, γιατί ως πολίτες αυτής της πόλης έχουμε τη διαρκή δυνατότητα να ταξιδεύουμε με ασφάλεια και ψυχική ευφορία παντοτε.

Ηλίας Τριανταφυλλίδης

"ΤΟ ΦΙΟΡΟ ΤΟΥ ΛΕΒΑΝΤΕ"

Μια παράσταση Ένας θίασος Ένας σύλλογος

Αν δεν υπήρχε το ερασιτεχνικό θέατρο δεν θα υπήρχε και το επαγγελματικό

Η παρακολούθηση μιας θεατρικής παράστασης είναι μια συμμετοχική διαδικασία. Είναι όμως και μια διαδικασία μοναξιάς. Είσαι μόνος και παράλληλα με τους άλλους. Είναι κάτι μαγικό.

Η παρακολούθηση όμως μιας πρόβας ενός θεατρικού έργου, η διδασκαλία των ρόλων και η παρακολούθηση του κτισίματος των χαρακτήρων, είναι δημιουργική διαδικασία. Ίσως να είναι η πεμπτουσία του θεάτρου. Ίσως εκεί να παρευρίσκεται ο Διόνυσος.

Είχαμε την τύχη να βρεθούμε κάποιο βράδυ του Μαρτίου, προσκεκλημένοι της Βιβής Νικοπούλου, - που έχει αναλάβει την διδασκαλία των ρόλων και την σκηνοθεσία του έργου "Το Φιόρο του Λεβάντε" του Γρ. Ξενόπουλου, για λογαριασμό του "Π.Γ.Σ. Προμηθέας" - στα γραφεία του συλλόγου και να παρακολουθήσουμε την πρόβα από τους ερασιτέχνες ηθοποιούς του συλλόγου.

Αυτό που θαυμάζει κανείς σε αυτούς τους ανθρώπους - τους ερασιτέχνες - είναι το κέφι τους για δημιουργία, και η αγάπη τους σ' ό,τι κάνουνε.

Είναι Ερασιτεχνες. Είναι Εραστές της Τέχνης. Αυτό και μονο τους κάνει να ξεχνούν την κούραση της ημέρας και να μαζεύονται - πολλές φορές χωρίς καν να έχουν πάει σπίτι τους να ξεκουραστούν - στο σύλλογο τους για την πρόβα που καμιά φορά είναι εντατική.

Μιλήσαμε μαζί τους και τους ρωτήσαμε για τον σύλλογο τους, για το θέατρο που υπηρετούν και για το έργο που πρόκειται να ανεβάσουν. Μας είπαν πολλά και ενδιαφέροντα πράγματα. Μερικά απο αυτά σας παραθέτουμε παρακάτω.

Σάκης Καρολίδης Πρόεδρος του "Π.Γ.Σ. Προμηθέας" (έχει κατάστημα εξοπλισμού καταστημάτων.) για την θεατρική ομάδα του συλλόγου:

Αποφασισαμε φετος να παιξουμε "Το Φιόρο του Λεβάντε" του Γρηγορίου Ξενοπουλου, γιατί μας άρεσε και γιατί τα άτομα της θεατρικής ομάδας ταίριαζαν στην διανομή, και αριθμητικά. (Στους ερασιτεχνες η διαθεσιμοτητα των ηθοποιών είναι ένα πρόβλημα).

Αυτό εγινε γύρω στον Οκτώβριο που ξεκινήσαμε και τις πρόβες, με διάφορα διαλύματα εορτές κλπ. Εχουμε πρόβλημα θεατρικης στέγης μια και πλέων στο θέατρο της στέγης δεν επιτρέπετε να παιζονται έργα. Ετσι μένει μόνον ο χώρος τεχνών αλλά στις ημερομηνίες που θέλαμε ηταν κατειλημμένος και μας έμεινε ο Μάιος. Αυτός ήταν και ο λόγος που αργήσαμε τόσο πολύ.

Το έργο εχει εντεκα (11) πρόσωπα, την σκηνοθεσία την κάνει η ηθοποιος Βιβή Νικοπούλου, (για πρώτη φορά χρησιμοποιούμε επαγγελματία του θεατρου για την σκηνοθεσία) να σημειώσω ότι από τοτε που φτιάξαμε τον θίασο ανεβάζουμε μόνο Έλληνες συγγραφεις.

Τι είναι αυτό που σας κάνει να θέλετε να ασχολείστε με το θέατρο

Η Σαββίδου Μάρθα, (είναι δικαστική Υπάλληλος) κάνει στο εργο την καμαριέρα. Μας είπε:

Αυτό που μας κανει να είμαστε εδώ είναι ότι έχουμε να κερδίσουμε πάντα κάτι. Είναι η ομαδικότητα, είναι ότι μας βοηθάει στην καθημερινότητα μας, μας βοηθάει να ξεφύγουμε λίγο, είναι επικοινωνία, είναι πολιτισμός. Ο ρόλος που κάνω, είναι ένας ρόλος αναλαφρος ευχαριστος.

Ο Σάκης Λιακούδης, (είναι Μηχανικός αυτοκινήτων) υποδύεται τον ρόλο του Τάκη, του εραστή της Πηνελόπης. Η Πηνελόπη είναι μια από τις κόρες του Βαλδη του Δικηγόρου. Είναι το φοβισμενο πλουσιοπαιδο. Ασχολούμαι πρώτη φορά με το θεατρο, γιατί μ' αρέσει ο τιτλος του ηθοποιού, θέλω κάποια στιγμή (αν έχω τις ικανότητες) να ασχοληθώ και επαγγελματικά. Είναι μια μέτρηση των αντοχών μου, και των δυνατοτήτων μου, με την καθοδήγηση όλων εδώ. Είναι κάτι ευχάριστο που μου αρέσει και με γεμίζει. Υπαρχει ένα ομαδικό πνεύμα, και περνάμε ωραία.

Η Μαυροπούλου Δέσποινα, (Ακτινολόγος - Νοσηλεύτρια) υποδύεται την Λιλή, την θεατρίνα ερωμένη του μεγαλοδικηγόρου Βαλδη, η οποια αναστατώνει όλο το εργο. Είναι η δεύτερη φορά που ασχολούμαι με το θεατρο, και συγκεκριμένα στον Προμηθέα. Θα έλεγα πως είναι μια πολύ καλή παρέα, γιατί από την πρώτη στιγμή δεσαμε οχι μόνο επί σκηνής αλλά και εκτός θεατρου. Ειναι φυσικό όλη αυτή η θετική ενέργεια να βγαίνει και στην παραστασή, και στην προσπάθεια μας και σε όλα. Έτσι συνεχίζουμε.

Δεν είναι οι οικογενειακες καταβολές, (ειναι κόρη του γνωστού και καλού ηθοποιού Δημητρη Μαυρόπουλου.) που με έκαναν να ασχοληθω με το θέατρο. Ήταν τυχαίο. Βέβαια ήταν και το ότι στο σπιτι υπηρχε κάποιος που ασχολείτω με το θεατρο. Τα παιδια μου πρότειναν, και εγώ βρήκα έναν δημιουργικό τρόπο να ξεφύγω από την καθημερινότητα, και να δω τι μπορώ να κάνω. Μου αρέσει πάρα πολύ και το θεωρώ καλό.

Ο Αντιπρόεδρος του συλλόγου και αρχηγός της θεατρικής ομάδας του Προμηθέα Κόγιας Νίκος (έχει εργοστάσιο επίπλων) υποδύεται τον Δικηγόρο Βάλβη, εραστής της Λιλής. Η γυναίκα του τον πήρε μυρωδιά και του κάνει διάφορες σκηνές, μέχρι που έρχεται ο Νιόνιος να τα ξεμπερδέψει.

Ασχολούμαι με το θέατρο πολλά χρόνια, από το 1987, έχω παίξει γύρω στις δέκα (10) εργα. Ηρθα να κάνω τα σκηνικά τότε που ήταν ο Μαυρόπουλος ο Δημήτρης και κάποια στιγμή μου είπε να έρθω να παίξω στο θέατρο. Εγώ είχα τις αντιρρήσεις μου, αλλά εκείνος επέμενε. Με κατάφερε και έπαιξα το πρώτο εργο. Το βρήκα κάτι πολύ καλό για μένα. Είμαι στην διοίκηση του συλλογου όλα αυτα τα χρόνια, είμαστε μια παρέα, περνάμε καλά, βρίσκω κάτι που με γεμίζει. Κατασκευάζω ακόμα τα σκηνικά που κουβαλάμε, στήνουμε και ξεστήνουμε μόνοι μας. Είμαστε στο θέατρο οικογενειακά. Ακόμα και οι γυναίκες μας βοηθάνε (φροντιστές σκηνής κλπ).

Λυπάμαι που το λέω αλλα οι ασχολούμενοι με τον πολιτισμό δεν μας βοηθάνε σε τίποτα.

Αισθάνεστε ανταγωνιστικά ή εισπράττεται κανένα ανταγωνιστικό συναίσθημα από το ΔΗΠΕΘΕ , (ως διοίκηση όχι ως άτομα);

Όχι εμείς δεν έχουμε με κανέναν τίποτα. Με καμιά Δημοτική Αρχή.

Παίρνει τον λόγο ο Σάκης Καρολίδης:

Η θεατρική ομάδα του Προμηθέα είναι από το 1983 ενεργή. Από τότε κάθε χρόνο έχουμε τουλάχιστον μία θεατρική δουλειά. Το ΔΗΠΕΘΕ αν θυμάμαι καλά ιδρύθηκε εκεί γύρω. Από τότε εμείς δεν είχαμε μαζί τους καμία αντιπαλότητα. Τους βλέπαμε πάντα σαν συνεργάτες και σαν βοηθούς. Κατά καιρούς ίσως κάποιοι ηθοποιοί σκηνοθέτες ή διοικήσεις του ΔΗΠΕΘΕ νόμιζαν πως τους κάνουμε κακό. Αλλά εγώ θέλω να θυμίσω σε όλους ότι όλοι από ερασιτέχνες ξεκινήσανε. Κανένας δεν ήταν γεννημένος επαγγελματίας, αν δεν ήταν ερασιτέχνες δεν θα μπορούσαν να γίνουν και επαγγελματίες. Αν δεν υπήρχε το ερασιτεχνικό θέατρο δεν θα υπήρχε και το επαγγελματικό. Το μόνο κακό που θα μπορούσε να κάνει το ερασιτεχνικό θέατρο είναι να αποδείξει την ανεπάρκεια κάποιον κακών επαγγελματιών.

Πιστεύω πως με καλή συνεργασία και από τις δυο πλευρές αμφίδρομη το θέατρο θα πάει μπροστά.

Τυχαίνει αυτή την περίοδο κάποιοι κακοί επαγγελματίες να βρίσκονται στην διοίκηση του ΔΗΠΕΘΕ Βέροιας. Ας ελπίσουμε ότι κάποτε τα πράγματα θα στρώσουν. Εμείς τους βλέπουμε όλους σαν φίλους, σαν συνεργάτες σαν συναδέλφους, (με την θεατρική εννοια και όχι επαγγελματικά) και κάνουμε ως εραστές της τέχνης - ερασιτέχνες - αυτό που αγαπάμε. Αυτοί εκτός από τη αγάπη τους πληρώνονται κιόλας, εμείς βάζουμε από την τσέπη μας. Ας μας δουν λοιπόν με καλύτερο μάτι.

Στην συνέχεια παίρνει τον λόγο ο Νίκος Κόγιας:

Θυμάμαι το '87 που έπαιζα για πρώτη φορά ήταν στην πόλη μας ο Πέτρος ο Φυσούν. Αυτός ο άνθρωπος ήρθε και είδε πάνω από δέκα (19) φορές τις πρόβες μας, είδε την παράσταση μας τρεις φορές και μας έδωσε συγχαρητήρια γιατί τον ενθουσιασε η παράσταση μας. Δεν μπορουμε να τους παρει όλους η μπάλα. Υπάρχουν πολύ επαγγελματίες που αγαπούνε το ερασιτεχνικό θεατρο. Οι εξαιρέσεις είναι εκεινοι που δεν το αγαπούν.

Ο Δημήτρης Τσαμήτρος (δουλεύει στην Vernet) υποδύεται ένα μικρό ρόλο αυτόν του λούστρου. Τον έφερε στο θέατρο ο ερασιτας. Είναι αρραβωνιασμένος με την Αγγελική Ταμπάκη (Υπάλληλο της Εγνατίας Οδού) υποδύεται την Βιργινία, την κόρη του Βάλβη. Το μικρόβιο του θεάτρου έχει πολλά χρόνια που ήρθε. Συνεργάζομαι με τον Προμηθέα τρία χρόνια, το περιβάλλον είναι πολύ καλό ωραίοι άνθρωποι. Το εργο είναι πολύ ζωντανό και μου αρέσει. Μου αρέσει που το εργο περιγράφει την Ζάκυνθο, τον τρόπο ομιλίας των Ζακυνθινών, και γενικά μας βοηθάει να γνωρίσουμε και άλλους τόπους χωρίς να έχουμε πάει εκεί. Η υπόθεση είναι απλή και το εργο κυλάει εύκολα.

Αυτοί ήταν το πλήρωμα της θεατρικής ομάδας του Προμηθέα. Άνθρωποι με αγάπη για το θέατρο. Επαγγελματίες που ξεκλέβουν από τον ελεύθερο χρόνο τους ή καλύτερα που διαθέτουν όλο τον ελεύθερο χρόνο τους ακόμα και σε βάρος της ανάπαυσης τους για την θεατρική δημιουργία. Μύστες του Διονύσου και ρέκτες του ωραίου και της αλήθειας που μόνο η τέχνη μπορεί. Έχουν όνειρα προσωπική ζωή ασχολίες. Δεν είναι αργόσχολοι που δεν έχουν τι να κάνουν. Ότι κάνουν το κάνουν με βάρος άλλων πιο ανώδυνων δραστηριοτήτων, αφού η καλλιτεχνική δημιουργία είναι οδυνηρή διαδικασία. Ότι κάνουν όμως το κάνουν από και με αγάπη. Αυτοί ήταν οι συντελεστές του εργου του Γ Ξενόπουλου "Το Φιόρο του Λεβάντε" που θα ανεβασθεί θεατρική σκηνή του "Π.Γ.Σ. Προμηθέας" στον χώρο τεχνών το Σάββατο 7 Μαΐου στις εννέα το βράδυ.

Είναι η μοναδική θεατρική παραγωγή της Άνοιξης και του Καλοκαιριού, αφού το ΔΗΠΕΘΕ της πόλης μας δεν θα κάνει θεατρική παραγωγή στην προσπάθεια που καταβάλει η Πρόεδρος του ΔΕΠ και Αντιδήμαρχος Πολιτισμού κ. Μίμα Δημούλα.

Πρέπει να στηρίξουμε την προσπάθεια τους, με την παρουσία μας στις παραστάσεις τους και το χειροκρότημα μας. Το θέατρο χρειάζεται και τους ερασιτέχνες. Το θέατρο μας χρειαζεται όλους. Όλοι μας χρειαζόμαστε το θέατρο.

Δ.Σ. ΠΡΟΒΑΔΟ

Παραλαβή καινούργιων πινακίδων

Ενημερώνουμε το κοινό ότι η παραλαβή των καινούργιων πινακίδων από ΗΜΝ 4700 έως ΗΜΝ 6200 θα γίνεται καθημερινά μόνο από τους πολίτες, τις ώρες από 11πμ εως 1μμ, μόνο με την επίδειξη της άδειας κυκλοφορίας και της παράδοση στην υπηρεσία της βεβαίωσης που έχει ο κάθε κάτοχος αυτοκινήτου στα χέρια του.

ΚΩΣΤΑΣ ΚΑΡΑΠΑΝΑΓΙΩΤΙΔΗΣ:

"Ανάγκη συστράτευσης όλων των υγιών πολιτικών δυνάμεων"

Την ανάγκη συστράτευσης όλων των υγιών πολιτικών δυνάμεων ώστε να δοθεί νέα προοπτική και να τεθούν υψηλοί στόχοι, τονίζει σε συνέντευξή του ο Κώστας Καραπαναγιωτίδης.

Άμεσος, μίλησε για όλους και όλα.

ΕΡ.: Κύριε Καραπαναγιωτίδη, εκφράζετε από καιρό πρόθεση για τη διεκδίκηση του αξιώματος του Νομάρχη και ταυτόχρονα, στιρό προβληματισμών.

ΚΑΡΑΠΑΝΑΓΙΩΤΙΔΗΣ: Καταρχάς θα ήθελα να απευθύνω μια θερμή ευχή. Ήθε το μήνυμα της Ανάστασης να βάσει παντού και να γίνει αφετηρία για ένα καλύτερο κόσμο καλύτερο.

Σε ό,τι αφορά το ερώτημα, απόψή μου είναι ότι ο πολιτικός παραμένει πολιτικός εσαεί. Πέρα και πάνω από αξιώματα οφείλει να βρίσκεται στην πρώτη γραμμή, σε όλα τα ζητήματα. Πολιτικός της σκοπιμότητας, της μιας χρήσεως ή της συγκυρίας, εννοείται δεν με εκφράζουν. Στη βάση αυτή, τη στιγμή που οι εξελίξεις τρέχουν, είναι απαραίτητη η έκφραση θέσεων, απόψεων και προθέσεων. Η πολιτική των τακτικών ελιγμών ποτέ δεν με εξέφραζε. Έπαιζα και θα παίζω με ανοιχτά χαρτιά και είμαι βέβαιος ότι ο κόσμος το εκτιμάει αυτό.

ΕΡ.: Ίσως, όμως, δεν μετουσιώνεται πάντα, δε φέρνει τα προσδοκώμενα αποτελέσματα...

ΚΑΡΑΠΑΝΑΓΙΩΤΙΔΗΣ: Αντιλαμβάνομαι τι θέλετε να πείτε... Πρωτέβηκα σε τρεις εκλογικές αναμετρήσεις. Στις προσφατες δημοτικές εκλογές δεν εκλέχτηκα για λίγους ψήφους. Τιμώ ο-λους τους συνυποψηφίους μου και τον αγώνα που έδωσε ο καθένας. Τονίζω κατηγορηματικά ότι ποτέ δε μετάνιωσα που βρέθηκα τρεις φορές σε προεκλογική περιπέτεια. Πολλές φορές νικηφόρο δεν είναι το αποτέλεσμα που φαίνεται..

ΕΡ.: Ήδη άρχισαν, έντονα μάλιστα ως ένα βαθμό, οι ζυμώσεις για τους υποψήφιους, κυρίως στο χώρο του ΠΑΣΟΚ. Στο χώρο της Ν.Δ. δε συμβαίνει κάτι ανάλογο. Πώς το σχολιάζετε;

ΚΑΡΑΠΑΝΑΓΙΩΤΙΔΗΣ: Απόψή μου είναι ότι ο χώρος της Ν.Δ. θα έπρεπε να βρίσκεται ακόμη πιο πέρα από το στάδιο των ζυμώσεων. Ήδη θα έπρεπε να είναι ξεκαθαρισμένο το τοπίο εδώ και καιρό. Τη στιγμή που είναι γνωστό ότι η θητεία του κ. Σπάρτση ολοκληρώνεται, βάση νόμου, το 2006, ολη αυτή η τετραετία όφειλε να είναι πεδίο ανάδειξης νέων δυνάμεων. Εκτός βέβαια αν, σύμφωνα με το νομοσχέδιο που προωθείται, αρθεί ο περιορισμός των δύο τετραετιών, δίνοντας τη δυνατότητα στον κ. Νομάρχη να είναι και πάλι υποψήφιος. Ο ίδιος πάντως δήλωσε την απόφασή του ν' αποχωρήσει οριστικά κι αν αρθεί αυτός ο περιορισμός. Αν αποφασίσει τελικά να είναι και πάλι υποψήφιος, τότε το ζήτημα τίθεται σε άλλη βάση. Όμως με "αν" και υποθέσεις διάφορες δεν παράγεται ούτε πολιτική εξέλιξη, ούτε πολιτική προοπτική.

ΕΡ.: Τι ιδιαιτερότητες θα έχει αυτή η εκλογική αναμέτρηση;

ΚΑΡΑΠΑΝΑΓΙΩΤΙΔΗΣ: Ο τόπος έχει απαιτήσεις. Ο κόσμος έχει απαιτήσεις. Αλίμονο στην παράταξη που θα διεκδικήσει τη Νομαρχία για τον εαυτό της. Ο κόσμος θα ψηφίσει αυτούς που νιώθει ότι βρίσκονται δίπλα του, αυτούς που έχουν όραμα και διάθεση για δουλειά, αυτούς που έχουν λύσεις για τα προβλήματα. Ο τόπος βουλιάζει οικονομικά.

Ημαθία δεν μπορεί να διοικείται αφ' υψηλού. Αν δεν νιώθεις την ανάσα του κόσμου, το παιχνίδι είναι χαμένο. Αγωνιά ο κόσμος και μας κοιτάζει στα μάτια. Και θέλει κουράγιο για ν' κοιτάξεις τον κόσμο στα μάτια.

ΕΡ.: Είστε πρώτος σε ψήφους, Νομαρχιακός Συμβουλος. Πόσο δικαιωμένος αισθάνεστε;

ΚΑΡΑΠΑΝΑΓΙΩΤΙΔΗΣ: Από τον κόσμο, απόλυτα. Ακόμη και τις βουλευτικές εκλογές ένιωσα την αγάπη, τη συμπαράσταση του κόσμου και θα ήθελα να τους σφίξω ενάν-έναν το χέρι. Το ότι δεν εκλέχτηκα ηταν κάτι ποσοτικό. Όμως η στήριξη του κόσμου είναι κάτι βαθύτερο και η διαρκεια του είναι η μεγαλη δικαίωση. Όμως και ο κόσμος πρέπει να αισθάνεται δικαιωμένος και σ' αυτό οφείλουμε να συμβάλουμε όλοι.

ΕΡ.: Εννοείτε ότι αυτό δεν έγινε;

ΚΑΡΑΠΑΝΑΓΙΩΤΙΔΗΣ: Εννοώ ότι η άπνοια που υπάρχει δεν είναι ούτε τυχαία, ούτε άσχετη με μια σειρά από πράγματα. Θα μου είναι πολύ δύσκολο να ξανακατέβω στον κόσμο ενόψει των Νομαρχιακών εκλογών σαν συνέχεια της παρούσας Νομαρχιακής Διοίκησης.

Νομίζω ότι ο Νομαρχης Γιάννης Σπάρτσης έχει ευθύνη για το διοικητικό μοντέλο που επέλεξε. Ένα μοντέλο άκρως νομαρχοκεντρικό, τόσο στη λειτουργία του Νομαρχιακού Συμβουλίου όσο και της Νομαρχίας συνολικά.

Στην Ημαθία συμβαίνει το εξής παράδοξο τα τελευταία χρόνια: Απ' τη μια να ανεβαίνει το ποσοστό της Νέας Δημοκρατίας κι απ' την άλλη να εξελίσσεται μια αποψίλωση στελεχών. Κερδίσαμε τη Νομαρχία άλλες εποχές και σήμερα, με κυβέρνηση της Νέας Δημοκρατίας, λειτουργούμε με λογικές ακαταλαβίστικες. Όλες αυτές οι κόντρες μόνο σε καλό δε θα βγούνε..

Ας τα πάρουν χαμπάρι κάποιοι: χρειαζόμαστε πρόσωπα που να ενώνουν, όχι να διχάζουν. Και να ενώνουν σε επίπεδο υπερπαραταξιακό. Τα προβλήματα δεν έχουν χρώμα. Ο κόσμος δεν μας εκλέγει για να τσακωνόμαστε με τον ένα Δήμαρχο και να τραβάμε το χαλί απ' τα πόδια του άλλου. Έργα θέλει ο κόσμος. Η εποχή του "διαίρει και βασίλευε" ίσχυε κάποτε. Τώρα όποιος το εφαρμόζει ευελπιστεί σε πρόσκαιρες νίκες και βέβαιη μελλοντική καταβαράθρωση.

ΕΡ.: Εσείς θα συνεχίζετε να κινείστε στην κατεύθυνση για διεκδίκηση της Νομαρχίας;

ΚΑΡΑΠΑΝΑΓΙΩΤΙΔΗΣ: Ποτέ δεν έθεσα το θέμα έτσι. Σαν πολιτικός και κυρίως σαν ενεργός πολίτης αιτιού του τόπου, εκφράζω την αγωνία μου, την ανησυχία μου. Στη βάση αυτή έχω και το δικαίωμα, αλλά και την πολιτική υποχρέωση ν' αναλάβω πρωτοβουλίες ώστε να δρομολογηθούν όλες εκείνες οι διαδικασίες που θα δώσουν προοπτική και θα θέσουν υψηλούς στόχους.

Η Ημαθία έχει ανάγκη απο μια συστρατευση όλων των υγιών δυνάμεων. Κανείς δεν μπορεί να μείνει αμέτοχος γιατί άμα βουλιάξει το καραβι θα μας πάρει όλους μαζί... Γι' αυτό αντιδρώ σε κάθε μορφή εφησυχασμού και πολύ περισσότερο, τονίζω ότι οι "σωτήρες" μάς τελειώσανε. Ό,τι "έσωσε" ο καθένας το "έσωσε". Καιρός είναι να μιλήσουνε και οι άνθρωποι που βλέπουν τα πράγματα αλλιώς, που τα αντιλαμβάνονται αλλιώς, που λειτουργούν αλλιώς. Αυτή είναι η δική μου άποψη κι έχω την τόλμη και το κουράγιο να την υπερασπιστώ, να την εφαρμόσω και να την κάνω πράξη.

ΠΑΝΕΡΓΑΤΙΚΟ ΑΓΩΝΙΣΤΙΚΟ ΜΕΤΩΠΟ (Π.Α.Μ.Ε.)

ΠΡΩΤΟΜΑΓΙΑ 2005

Τετάρτη 11 Μάη - Απεργιακή Συγκέντρωση Βέροια 9.30 π.μ. στην ΕΛΗΑ

Το ΠΑ.Μ.Ε., ενόψει της Εργατικής Πρωτομαγιάς, απευθύνει αγωνιστικό χαιρετισμό στους εργαζόμενους, άνεργους, συνταξιούχους, αυτοαπασχολούμενους, νέους, μετανάστες. Στέλνει μήνυμα ταξικής αγωνιστικής διεκδίκησης. Παλεύει μαζί με το λαό ενάντια στις επεμβάσεις και τους πολέμους. Καταδικάζει τα μέτρα καταστολής. Δε νομιμοποιεί κανένα Ευρωσύνταγμα. Τιμά τους νεκρούς της εργατικής τάξης.

Η κυβέρνηση κλιμακώνει την επίθεση στο σύνολο των εργατικών δικαιωμάτων. Συνεχίζει αδίστακτα την αντιλαική πολιτική που παρέλαβε από το ΠΑΣΟΚ. Επιταχύνει την εφαρμογή των αντεργατικών αποφάσεων της Ε.Ε., ενώ χαρίζει δις ευρώ και φοροαπαλλάσσει το κεφάλαιο, μειώνει την τιμή της εργατικής δύναμης, επιβάλει τη διαρκή λιτότητα, αυξανει τους φόρους, μειώνει τις κοινωνικές υπηρεσίες, εξαπατά τους συμβασιούχους, εμπαίζει τους συνταξιούχους, ιδιωτικοποιεί την υγεία, πρόνοια, παιδεία, καταργεί το σταθερό ωράριο, ενισχύοντας τις ελαστικές μορφές απασχόλησης, προωθεί τις αντιδραστικές αλλαγές στο ασφαλιστικό σύστημα. Ο στόχος της είναι προκλητικα ξεκάθαρος. Ενισχυση της ανταγωνιστικότητας των κερδών του κεφαλαίου, ενισχυση της εκμετάλλευσης των εργαζομένων.

Το ΠΑΣΟΚ, ο πρώτος διδάξας και εφαρμοστής της ευρωενωσιακής αντεργατικής πολιτικής, επιχειρεί να αντιπολιτευθεί με ανούσιες, αντιδεξιές κορώνες, εμφανιζεται ως ο πιο αξιος διαχειριστής της ίδιας πολιτικής.

Οι πλειοψηφίες σε ΓΣΕΕ-ΑΔΕΔΥ και τα παραρτήματά τους στο Εργατικό Κέντρο Βέροιας και στο Ν.Τ. ΑΔΕΔΥ Ημαθίας αποτελούν κομμάτι του προβλήματος. Είναι οι ίδιες πλειοψηφίες που στήριξαν την αλλαγή των εργατικών σχέσεων, τις ανατροπές στο κοινωνικοασφαλιστικό σύστημα, τους νόμους της ελεύθερης αγοράς. Είναι οι ίδιες πλειοψηφίες που προσυπέγραψαν τις εξευτελιστικές συμβάσεις εργασίας, τις εξευτελιστικές "αυξήσεις" σε μισθούς και μεροκάματα. Είναι οι ίδιες πλειοψηφίες που πρωτοστάτησαν στο πετσόκομμα των εργατικών δικαιωμάτων μέσω των κοινωνικών διαλόγων της συναίνεσης. Σήμερα ο δρόμος που προτείνουν είναι και πάλι ο συμβιβασμός, η υποχώρηση, το βόλεμα σε ό,τι μας "χαρίζουν". Ενώ γνωρίζουν καλα ότι τα κέρδη τραβουν την ανηφόρα και η φτώχεια, ανεργία, ακρίβεια θερίζουν τους εργαζόμενους, τη νεολαία, τα μικρομεσαία λαϊκά στρώματα, συνεχίζουν να υπηρετούν τις στρατηγικές επιλογές του μεγάλου κεφαλαιου.

Το ΠΑ.Μ.Ε. καλεί τους εργαζόμενους να δωσουν τη δική τους απάντηση στις 11 του Μαη. Να παλέψουν όχι μόνο για να υπερασπιστούν τα δικαιώματα τους αλλα και για να τα διευρύνουν. Να καταδικάσουν τον κυβερνητικό και εργοδοτικό συνδικαλισμό, να ενισχύσουν την ταξική ενοτητα και δραση, να οικοδομήσουν τη συμμαχία με την αγροτιά, τους αυτοαπασχολούμενους, τις γυναίκες, τη νεολαια.

Κανένας εφησυχασμός. Κανένας συμβιβασμός.
Επαγρύπνηση και αγώνας τώρα με το Π.Α.Μ.Ε.

Διεκδικούμε:

- Πλήρη, σταθερή εργασία.
- 7ωρο, 5νθήμερο, 35ωρο.
- Κατώτερο μισθό 1.200 ευρω, κατώτερη σύνταξη 960 ευρω.
- Σύνταξη στα 55 και 60 για γυναίκες και αντρες αντίστοιχα.
- Αποκλειστικά δημόσια, δωρεαν Υγεία και Παιδεία.
- Να μην περάσει η απελευθέρωση του ωραρίου.

Με το Π.Α.Μ.Ε. του Αγώνα και της Ανυπακοής
Τετάρτη 11 Μάη - 9.30 π.μ. στην ΕΛΗΑ
Η θέση και τάξη μας επιβάλουν να είμαστε ΟΛΟΙ εκεί!

Στον ΕΛΓΑ Βέροιας ο Μιχάλης Χαλκίδης

Το υποκατάστημα του ΕΛΓΑ στη Βέροια επισκέφτηκαν, χθες Τετάρτη, ο Αναπληρωτής Γραμματέας της Κοινοβουλευτικής Ομάδας της Νέας Δημοκρατίας και Βουλευτής Ημαθίας Μιχάλης Χαλκίδης και ο Βουλευτής Πέλλας της Νέας Δημοκρατίας Ιορδάνης Τζαμτζής, στο πλαίσιο του προβλήματος που αντιμετωπίζουν οι αγρότες των δύο Νομών από τις ζημιές που προκλήθηκαν εφέτος σε παραγωγές οπωροφόρων δένδρων (δαμάσκηνα, κερασια, ροδάκινα, αχλάδια, κορόμηλα, μήλα κ.λ.π.).

Οι δυο Βουλευτές ενημερώθηκαν από τον ΕΛΓΑ για τις θεσεις της υπηρεσίας σχετικά με το πρόβλημα και τόνισαν ότι πρέπει με κάθε τρόπο να ξεκινήσουν οι διαδικασίες ένταξης των ζημιών στο καθεστώς αποζημίωσης, προκειμένου να καλυφθεί η ζημια που έχουν υποστεί οι πληγέντες αγρότες.

Παράλληλα επικοινώνησαν για το ίδιο θέμα με την πολιτική ηγεσια του Υπουργειου Γεωργίας καθώς και με τη Διοίκηση του ΕΛΓΑ, ενώ προηγουμένως είχαν ενημερωθεί για το μέγεθος των ζημιών από εκπροσώπους των αγροτών και των αγροτικών συνεταιρισμών αλλά και από αγρότες με κατ' ιδιαν επισκέψεις σε πληγείσες περιοχές.

Εξελιξεις επί του θεματος αναμένονται εντός των προσεχών ημερών.

ΕΡΓΑΤΟΫΠΑΛΛΗΛΙΚΟ ΚΕΝΤΡΟ ΒΕΡΟΙΑΣ

Απεργιακή συγκέντρωση την Τετάρτη 11 Μαΐου μπροστά στο Εργατικό Κέντρο

Εργαζόμενοι. Άνεργοι. Συνταξιούχοι.

Η επέτειος της Πρωτομαγιάς βρίσκει τους εργαζόμενους μπροστά σε νέες προκλήσεις. Δεν αρκούν στους κυβερνωντες τα βαρη που επωμιστηκε η εργατική τάξη τα τελευταία χρόνια προς χάριν των κερδών του κεφαλαίου.

Το κεφάλαιο τα θέλει ολα.

Η κυβερνηση φερνει διαδοχικα μέτρα που συρρικνώνουν τα εισοδήματα και τα δικαιώματά μας. Οι επιχειρησεις απαλλάσσονται από φορους και οι εργαζόμενοι πληρώνουν όλο και περισσοτερους, την ιδια ώρα που το εισόδημά τους μειωνεται.

Η ανεργία συνεχίζει τον ανηφορικό της δρόμο και οι άνεργοι επιβιωνουν με απαραδεκτα χαμηλή στήριξη. Οι απολύσεις αυξάνονται, το ασφαλιστικό ξαναμπαίνει στο μάτι του κυκλώνα.

Αρνούμαστε αυτόν τον κόσμο της ανισότητας και της αδικίας.

Διεκδικουμε το δικιο της Εργατικής Τάξης.

Καλουμε σε ενωμενο, μαζικό ταξικό αγώνα όλους τους εργαζομενους. Όλοι στον Αγώνα, με ισχυρά συνδικάτα, ταξικά, αυτονομα, ενωτικά.

Αντιστεκομαστε στο νεοφιλελευθερισμό.

Ολοι στη συγκεντρωση στις 11 Μαΐου, ημέρα Τετάρτη και ώρα 10.30 το πρωί, μπροστά στο Εργατικό Κέντρο Βέροιας.

ΖΗΤΩ Η ΕΡΓΑΤΙΚΗ ΠΡΩΤΟΜΑΓΙΑ

Η ΒΕΡΟΙΑ υποδέχεται στην έδρα της την Κοζάνη

Συνεχίζεται ύστερα απο διακοπή μιας εβδομάδας το πρωτάθλημα της Γ' εθνικής με τους αγώνες της 30ης αγωνιστικής.

Η ΒΕΡΟΙΑ την Κυριακή στο γήπεδό της υποδέχεται την Κοζάνη, μια ομάδα η οποία απο τότε που την ανέλαβε ο Περικλής Αμανατίδης είναι πολύ επικίνδυνη, ιδιαίτερα στα εκτός έδρας παιχνίδια. Είναι η ομάδα η οποία στον πρώτο γύρο έκοψε δυο πολύτιμους βαθμούς απο τη ΒΕΡΟΙΑ και είναι σίγουρο ότι θα επιδιώξει να κάνει κι αυτή την Κυριακή.

Απο τη μεριά τους οι Βεροιώτες προετοιμάζονται κανονικά για το συγκεκριμένο παιχνίδι απο την αρχή της εβδομάδας, χωρίς ιδιαίτερα προβλήματα ενώ στην αρχική 11άδα αναμένεται να επιστρέψουν, ύστερα απο απουσία λόγω τιμωρίας, ο **Κώστας Γεωργιάδης** και ο **Βασίλης Σαμαράς**.

Οι αθλοπαιδιές το Σαββατοκύριακο

Σάββατο 7/5

ΧΑΝΤΜΠΟΛ
Α2 ΑΝΔΡΩΝ
Νάουσα 17.00: Ζαφειράκης - ΑΟ Ιωαννίνων

Κυριακή 8/5

ΧΑΝΤΜΠΟΛ
Α1 ΑΝΔΡΩΝ
Κιλκίς 15.45: ΓΑΣ Κιλκίς-Φίλιππος (ΕΤ3)

ΜΠΑΣΚΕΤ
Γ' ΕΘΝΙΚΗ
ΔΑΚ "Δ. Βικέλας" 18.00: Φιλιππος - Ολυμπιακός Βολ.
Βόλος 18.00: Νίκη - ΑΟΚ Βέροιας.

Α' ΕΚΑΣΚΕΜ
ΠΛΕΪ-ΟΦΣ
Εδεσσα 18.00: Αερωπός - ΓΑΣ Μελίκης.

Γ' ΕΘΝΙΚΗ

ΟΙ ΑΓΩΝΕΣ ΤΗΣ ΚΥΡΙΑΚΗΣ

ΒΕΡΟΙΑ-Κοζάνη
Θέρμη-Θράκη
Πτολεμαΐδα-Αγρ.Αστέρας
Καβάλα-Απόλλων Λ.
Δόξα Δρ.-Γιαννινα
Αρτα-Αναγέννηση Κ.
Π.Μελάς-Πανδραμαϊκός
Λύκοι-Παναιτωλικός
Ρεπό: Λαμία

Η ΒΑΘΜΟΛΟΓΙΑ

	Β.	ΑΓ.	ΕΝΤΟΣ Ν.	Ι.	Η.	ΕΚΤΟΣ Ν.	Ι.	Η.	ΓΚΟΛ
1. ΒΕΡΟΙΑ	59	27	12	2	0	6	3	4	53-22
2. ΓΙΑΝΝΙΝΑ	55	27	13	0	1	4	4	5	48-24
3. ΚΑΒΑΛΑ	51	28	9	3	1	6	3	6	43-30
4. ΛΑΜΙΑ	47	28	11	2	1	3	3	8	38-35
5. ΑΓΡ. ΑΣΤΕΡΑΣ	44	27	10	3	1	2	5	6	43-32
6. ΘΡΑΚΗ	44	28	10	3	1	3	2	9	29-28
7. ΑΡΤΑ	42	27	8	4	1	4	2	8	35-27
8. ΔΟΞΑ ΔΡΑΜΑΣ	42	27	8	3	2	4	3	7	29-22
9. ΚΟΖΑΝΗ	40	27	6	3	5	6	1	6	31-34
10. ΠΤΟΛΕΜΑΪΔΑ	35	27	7	3	3	3	2	9	18-29
11. ΑΝΑΓΕΝΝΗΣΗ Κ.	34	27	7	5	2	2	2	9	29-29
12. ΘΕΡΜΗ	34	28	7	5	2	1	5	8	25-31
13. ΠΑΝΑΙΤΩΛΙΚΟΣ	33	27	10	1	3	0	2	11	30-28
14. Π.ΜΕΛΑΣ	29	27	6	3	5	2	2	9	26-35
15. ΠΑΝΔΡΑΜΑΪΚΟΣ	25	27	4	3	7	3	1	9	16-32
16. ΑΠΟΛΛΩΝ Λ.	19	28	4	2	7	1	2	12	13-41
17. ΛΥΚΟΙ	18	27	3	0	10	2	3	9	22-46

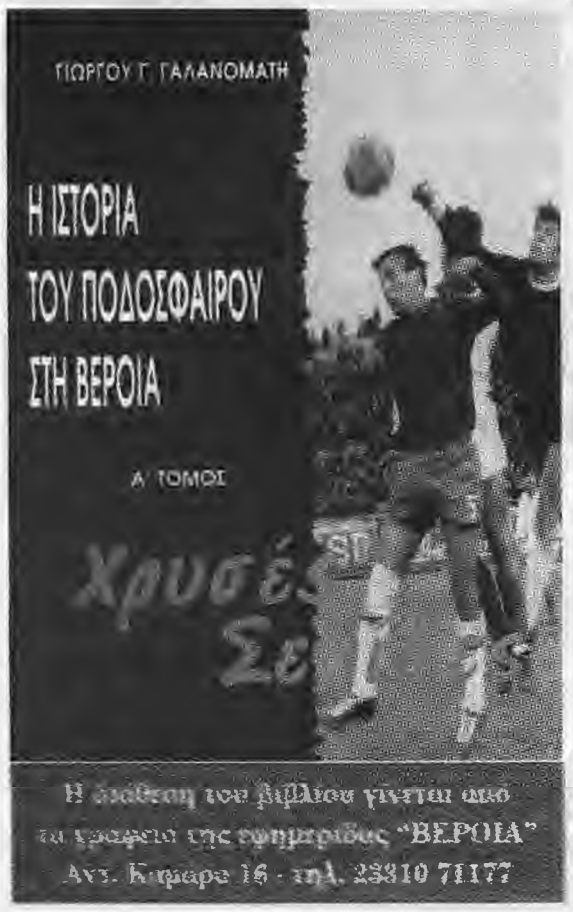

ORIENTO
ΜΕΓΑΛΕΣ ΠΡΟΣΦΟΡΕΣ
Τώρα Τρίτη & Σάββατο
η ευκαιρία
Κουρτίνες από 5-9 ευρώ,
χειροποίητα καλοκαιρινά
χαλιά μπαμπού μόνο από 29 ευρώ
και στο καινούργιο μας τμήμα
με τα λευκά είδη
τιμές έκπληξη!!!
ORIENTO ΝΙΚΟΛΑΪΔΗΣ
Βενιζέλου 32 Βέροια
Τηλ. 23310 23324

ΔΗΜΟΣΙΑ ΒΙΒΛΙΟΘΗΚΗ ΒΕΡΟΙΑΣ Τ.Θ. 235 53100 ΒΕΡΟΙΑ

Ψηλά φτάνουν οι αετοί και τα σαλιγκάρια...

ΠΕΜΠΤΗ 19 ΜΑΪΟΥ 2005
αρ. φύλλου 1602
τιμή φύλλου 0,60 ΕΥΡΩ

Βέροια

ΕΒΔΟΜΑΔΙΑΙΑ ΕΦΗΜΕΡΙΔΑ ΤΟΥ ΝΟΜΟΥ ΗΜΑΘΙΑΣ - Αντ. Καμάρα 16 - τηλ. 23310 71.177 fax 23468 - e-mail: promotion@vernet.gr

ΣΥΜΦΩΝΑ ΜΕ ΕΓΓΡΑΦΟ ΤΟΥ ΥΠΕΧΩΔΕ

Στα σκουπίδια η θέση "12" και μαζί της, μια πολύτιμη τριετία

ΣΕΛ. 3

Εκδηλώσεις μνήμης για την Γενοκτονία των Ελλήνων του Πόντου

ΣΕΛ. 11

ΑΠΟ ΤΙΣ 11 ΑΠΡΙΛΙΟΥ ΑΓΝΟΕΙΤΑΙ Η ΤΥΧΗ ΤΗΣ 20ΧΡΟΝΗΣ, ΚΥΡΙΑΚΗΣ ΚΟΥΣΟΓΛΟΥ

Τώρα όλοι φοβούνται ότι ίσως συμβαίνει κάτι κακό

✓ ΑΣΤΥΝΟΜΙΑ: "ΟΛΑ ΕΙΝΑΙ ΑΝΟΙΧΤΑ"...

ΣΕΛ. 5

ΟΙ ΜΕΡΕΣ ΠΟΥ ΣΥΓΚΛΟΝΙΣΑΝ ΤΗΝ ΠΟΛΗ. ΣΥΛΛΗΨΕΙΣ, ΑΥΤΟΦΩΡΑ, ΕΝΤΑΣΕΙΣ...

Τα παρατράγουδα του δρόμου

✓ *Τα έργα αμφιδρόμησης της Μητροπόλεως στην τελευταία φάση*

✓ *Αθωώθηκαν οι συλληφθέντες*

✓ *Στις 1 Ιουνίου η εκδίκαση της υπόθεσης στο ΣτΕ*

ΣΕΛ. 6-7

BALLOONS
ΣΥΝΘΕΣΕΙΣ ΜΠΑΛΟΝΙΩΝ
ΓΑΜΟΣ
ΒΑΠΤΙΣΗ
ΕΠΕΤΕΙΑ
ΕΚΔΗΛΩΣΕΙΣ
ΠΑΡΤΥ - ΝΥΦΕΚΟΡ - ΜΙΚΡΟΔΩΡΑ
ΠΡΟΣΚΛΗΣΗ & ΚΑΡΤΑ
ΠΡΟΣΚΛΗΤΗΡΙΑ ΓΑΜΟΥ - ΒΑΠΤΙΣΕΩΝ
ΥΠΟΓΡΑΦΙΚΕΣ ΕΝΕΡΓΑΣΙΕΣ ΤΟΥ ΠΛΗΘΟΥΣ
Πλ. Πλατάνων 11 (α' εισοδος) * Αντ. Καμάρα 16 (β' εισοδος)
τηλ. Κέντρο 23310 71177 fax 23310 23468 ΒΕΡΟΙΑ

Έγιναν οι εκλογές στο Εργατοϋπαλληλικό Κέντρο Βέροιας

ΕΚΛΕΧΘΗΚΑΝ ΔΕΚΑΤΡΕΙΣ ΑΠΟ ΤΗ "ΣΥΝΔΙΚΑΛΙΣΤΙΚΗ ΑΛΛΑΓΗ" ΚΑΙ ΔΥΟ ΑΠΟ ΤΗ ΔΑΚΕ

Ολα τα ονόματα των εκλεγέντων

ΣΕΛ. 11

ΟΠΤΙΚΑ ΣΑΒΒΑΪΔΗ
ΒΕΡΟΙΑ - ΝΑΟΥΣΑ - ΘΕΣΣΑΛΟΝΙΚΗ
Νέο κατάστημα στον πεζόδρομο της Βέροιας
Ιπποκράτους 27, τηλ. 2331073550

Εν Βεροία...

Η Λαϊκή συνέλευση του Δήμου Απ. Παύλου

Την δεύτερη λαϊκή συνέλευση στο Μακροχώρι πραγματοποίησε την Παρασκευή το απόγευμα η διοίκηση του δήμου Αποστόλου Παύλου. Με κεντρικό θέμα το εργο που ψλοποιήθηκε την πρώτη διετία, ο δήμαρχος Λευτερης Βαλαβανης και οι

συνεργάτες του ανέπτυξαν στους πολίτες του Μακροχωρίου τις παρεμβάσεις στους τομείς της δημοτικής οικονομιας και της περιουσίας του δήμου, των διοικητικών υπηρεσιών του δήμου, της κοινωνικής πολιτικής, της απασχόλησης, της ύδρευσης, της άρδευσης, του περιβάλλοντος, της οδοποιιας, της εκπαίδευσης, των δημοτικών υποδομών, του πολιτισμού

"Στόχος μας είναι η εκδήλωση αυτη να αποδειχθεί χρήσιμη σε όλους μας. Χρήσιμη με την έννοια της αποδοχης απο μέρους σας ότι η διοίκηση προσπαθεί, παράγει εργο και αυτό το έργο πρέπει να διαφυλαχθεί ώστε να παραμείνει για πολλά χρόνια και της αποδοχής από μέρους μας των προτάσεων σας για περαιτέρω βελτίωση της πολιτικης μας και την παραγωγή καλύτερων αποτελεσμάτων καθώς και της καλοπροαίρετης κριτικής για τα λάθη μας" υπογράμμισε στην τοποθέτησή του ο δήμαρχος Αποστόλου Παύλου Λευτερης Βαλαβάνης

Παρατηρητικός

Δεν είναι εύκολο πράγμα για τους ηλικιωμένους (ιδίως αυτοί με μπαστουνάκι) να περπατούν ελεύθερα και με ασφάλεια σε πολλούς δρόμους της πόλης μας, με αιτία τα αυτοκίνητα και είναι πολλοί, τους βλέπουμε όλοι, κάθε ημέρα.

Οι υπεύθυνοι της τροχαίας αστυνομίας, φροντίζουν, τα διαβάζουμε κάθε μέρα, τους βλέπουμε να βρίσκονται στους ανοιχτούς δρόμους έξω των πόλεων, κάθε μέρα βρέχει - χιονίζει, για να προστατέψουν τους κακούς οδηγούς να μη σκοτωθούν, οι οποίοι τρέχουν με μεγάλες ταχύτητες ή οδηγούν μεθυσμένοι, ή παραβιάζουν τα σήματα κυκλοφορίας.

Αγαπητοί υπεύθυνοι της τροχαίας. Δεν νομίζετε ότι είναι καιρός να μας βοηθήσετε; Μόνον τα αυτοκίνητα κυκλοφορούν ελεύθερα, παρκάρουν όπου θέλουν, όπως τους αρέσει και τους βολεύει τους οδηγούς, ενώ ο πολίτης συνθλίβεται παντού στους δρόμους των πόλεων ανάμεσα στα αυτοκίνητα που είναι ιδίως παρκαρισμένα παράνομα επάνω στα πεζοδρόμια. Η Κεντρική οδός, η τελείως εγκαταλελειμμένη από χρόνια, είναι η χειρότερη για τις επάνω περιπτώσεις. Ανεβαίνουν και κατεβαίνουν οι γέροντες με το μπαστουνάκι το πεζοδρόμιο, πολλές φορές, επειδή υπάρχουν παράνομα παρκαρισμένα αυτοκίνητα στο διάβα τους, ιδίως από τον ιστορικό γεροπλάτανο μέχρι τη Λέσχη Αξιωματικών.

Είχα κάνει προτάσεις πολλές φορές, μα δυστυχώς ερίφθησαν στον κάλαθο των αχρήστων. Είναι προτάσεις που κατέληξαν ύστερα από πολλές συζητήσεις μεταξύ πολιτών και είναι προτάσεις που μπορούν να ληφθούν υπόψιν και να φέρουν αποτέλεσμα για κάθε προσπάθεια για μια ασφαλη και ανθρώπινη ζωή. Έλεγα λοιπόν, ότι η Αστυνομία εάν δεν έχει τον χρόνο να παρακολουθήσει τον δρόμο της Κεντρικης, να τοποθετηθούν πασσαλάκια ή σιδερένια μόνιμοι πάσσαλοι στα ρείθρα των πεζοδρομίων. Επίσης να τοποθετηθούν ειδικές απαγορευτικές πινακίδες (που δεν υπάρχουν πουθενά, στον δρόμο αυτόν). Θα είναι ένας ακόμη λόγος του παρανομου παρκαρίσματος, για κλήση και πρόστιμο.

Οι πολίτες πληρώνουν όλα τα δημοτικα τέλη, και ο Δήμος της πόλης πρέπει να βοηθήσει σ' αυτήν την προσπάθεια. Ο κ. Δήμαρχος μαζί με όλους του Δημοτικούς συμβούλους του, πρέπει να καταξιωθούν στο κοινωνικο χώρο μα αξιοσημείωτη προσφορά στα κοινά, γενικώς για μια ανθρώπινη ζωή των πολιτών. Κάθε αντίθετο είναι πάντα καταστροφικό για την πόλη και γενικότερα για τον άνθρωπο, για τον πολίτη.

Βάλτε λοιπόν πασσάλους για να απαλλαγούμε από την ταλαιπωρία και τον κίνδυνο. Να περπατάμε με ασφάλεια. Υπάρχουν και οι κακομοίρες γυναίκες με τα καροτσάκια των μωρών τους που ανεβαίνουν και κατεβαίνουν τα πεζοδρόμια, με κίνδυνο να παρασυρθούν από αυτοκίνητα.

Όλα για τον άνθρωπο, όλα για τον πολίτη, για μια ανθρώπινη ζωή!!

Κ.Α.Κ.

1ο ΒΡΑΒΕΙΟ ΚΑΛΥΤΕΡΗΣ ΤΑΙΝΙΑΣ ΣΤΟΝ ΟΡΕΙΒΑΤΙΚΟ ΣΥΛΛΟΓΟ VERMOUNT

ΣΤΟ 2ο ΦΕΣΤΙΒΑΛ ΤΑΙΝΙΩΝ ΜΙΚΡΟΥ ΜΗΚΟΥΣ ΝΑΟΥΣΑΣ

Το βραβείο καλύτερης ελληνικής πειραματικής ταινίας μικρού μήκους δόθηκε στην ταινία NATURA MUSICA του Ορειβατικού Συλλόγου Βέροιας VERMOUNT

Οι τρεις συντελεστές της ταινίας, οι Ημαθιώτες Ντίνος Βλαχόπουλος (παραγωγός), Νίκος Βερροιώτης (σκηνοθέτης) και Εύα Ισλαμίδου (βοηθος σκηνοθέτη) παρέλαβαν το Βραβείο από τον γνωστό σκηνοθέτη κ. Λάμπρου μέσα σε μια κατάμεστη αίθουσα στο Δημοτικό Θεατρο Νάουσας, την προηγούμενη Πέμπτη 5 Μαΐου στην τελετή απονομής.

Η ταινία με τον τίτλο NATURA MUSICA είναι μία ταινία που προσπαθεί να εκφράσει την δυναμική σχέση ανάμεσα στην φύση και τη μουσική.

Η αρμονία και η ομορφιά που βιώνει ο άνθρωπος στην επαφή του με τη φύση, συνδέθηκε στην ταινία με τη γαλήνια φύση της μουσικής. Το NATURA MUSICA αναζητά τη μουσική αρμονία της φύσης και υπενθυμίζει πόσο πολύτιμο αγαθό ζωής είναι το φυσικό περιβάλλον για όλους μας.

Το πλάνα γυρίστηκαν στην περιοχή της Βόρειας Πίνδου με συνεργάτες και άλλα μέλη του Συλλόγου.

ΚΑΤ' ΑΠΑΙΤΗΣΗ ΤΟΥ ΚΟΣΜΟΥ
Αύριο Παρασκευή στο 1ο Δημοτικό "Το Φιόρο του Λεβάντε"

Μετα απο απαίτηση του κόσμου που δεν μπόρεσε να παρακολουθήσει την πρεμιέρα του έργου μας "ΤΟ ΦΙΟΡΟ ΤΟΥ ΛΕΒΑΝΤΕ" του Γρ. Ξενόπουλου, θα δοθεί άλλη μια παράσταση την ΠΑΡΑΣΚΕΥΗ 20 Μαΐου 2005, ώρα 9.00 μ.μ

Η παρασταση, λόγω ελλειψης άλλου θεατρικού χώρου στην πόλη μας, θα δοθεί στην αίθουσα εκδηλώσεων του 1ου Δημοτικού Σχολειου Βέροιας στην οδό Κοντογεωργάκη, στον πεζόδρομο.

Καλούμε όλο τον κόσμο της πόλης μας, και όχι μόνο, να τιμήσει με την παρουσία του την παράστασή μας.

Ευχαριστούμε θερμά τον Διευθυντή του 1ου Δημοτικού Σχολείου Βεροιας για την παραχώρηση της αίθουσας.

Ο τυχερός του Σώματος Ελληνίδων Οδηγών

Ο μεγαλος τυχερος της κλήρωσης του ΣΩΜΑΤΟΣ ΕΛΛΗΝΙΔΩΝ ΟΔΗΓΩΝ κ.Γεωργιος Κυβεντίδης παραλαμβάνει το NISSAN MICRA από τον αντιπρόσωπο NISSAN Νομου Ημαθίας κ. Αστέριο Δάιο. Το NISSAN MICRA είναι προσφορά της NISSAN Ν. Ι. ΘΕΟΧΑΡΑΚΗΣ Α.Ε. στο ΣΩΜΑ ΕΛΛΗΝΙΔΩΝ ΟΔΗΓΩΝ.

ΒΟΗΘΕΙΑ ΓΙΑ ΤΗΝ 14ΧΡΟΝΗ

Η 14χρονη Σγούρου Δέσποινα η οποία πρόκειται να κάνει εγχείρηση αφαίρεσης όγκου από τη σπονδυλική στήλη χρειάζεται επείγοντως αίμα ομάδας 0 (-).

Η μικρή Δέσποινα νοσηλεύεται στο Νοσοκομείο Παιδων Αγ.Σοφία. Αν κάποιος έχει αυτή τη σπάνια ομάδα και μπορεί να δώσει αίμα, ας επικοινωνήσει απευθείας με το Νοσοκομειο Παιδων "Αγ.Σοφία" Θηβών & Παπαδιαμαντοπούλου για να ενημερωθεί για τις ώρες αιμοδοσίας:Τηλ: 2107467000.

Παρακαλω προωθήστε το μήνυμα αυτό σε όσους περισσότερους μπορείτε.

Ευχαριστούμε πολύ "Το Χαμόγελο του παιδιού"
Σύλλογος των παιδιών στην Ελλάδα & στην Κύπρο
Στουρνάρη 16, Αθήνα, 10683 - Τηλ: 210 3306140
Κοινωνική Υπηρεσία: 210 7609550, Γραμμή SOS 1056

Πότε και ποιος

Τον τελευταίο καιρό, οι κραυγές πλήθυναν. Κραυγές και φωνές διαμαρτυρίας, για κάποιον "Παράδεισο" που σιγά-σιγά χάνεται. Φωνές και κραυγές για καποιον "Παράδεισο" που έρχεται, ή που ήρθε. Και στην μέση ο ψίθυρος. Ο ψίθυρος και ο λόγος. Ο λόγος που πείθει για την ορθότητα του δίκιου του, χωρίς να φωνασκεί και χωρίς να κραυγάζει. Η αλήθεια δηλαδή αυτό που δεν ξεφεύγει των αισθήσεων, (δεν διαλάθει και γι αυτό δεν ξεχνιέται) είναι εδώ. Παρούσα και αμείλικτη.

Την ενοχλούν οι φωνές και περιμένει να ακουστεί όταν καταλαγιάσουν.

Την ενοχλεί η επιλεκτική χρησιμοποιηση της.

Την ενοχλεί η απόκρυψη των πλευρών της

Την ενοχλεί η χρήση της για ίδιον οφελος

Ποια είναι η αλήθεια για τον αρχαίο δρόμο και τις ευαισθησιες μας που με αφορμή αυτον βγήκαν μπροστά και διεκδίκησαν μερίδιο στα τεκταινόμενα;

Ποια είναι η αλήθεια για το ΔΗ.ΠΕ.ΘΕ. και γενικά τον Πολιτισμό σε τούτη την πόλη. Γιατί βγάλαμε όψιμα τις καλλιτεχνικές ανησυχίες μας και αιτιάσεις;

Ποια είναι η αλήθεια για την θέση 12 και την διαχείριση των απορριμμάτων. Γιατί η Νομαρχιακή Αυτοδιοίκηση κωφεύει ενώ ο πολίτης καθεύδει;

Ποια είναι η αλήθεια για το μέλλον των παιδιών μας, όταν κλείνουν βιομηχανίες, βιοτεχνίες και εμπορικά, ενώ γεμίζουμε τις καφετέριες με απόφοιτους-ανέργους θαμώνες;

Πως θα λυθούν όλα αυτά όταν τα καθ' ύλη αρμόδια όργανα, φροντίζουν για την συνέχεια της διατήρησης τους στις θέσεις, ο τύπος όμηρος των δικών του συμφερόντων σιωπά - ή επιλεκτικά κριτικάρει - και οι όποιες φωνές ομάδων, ανθρώπων, και εντύπων που τολμούν φιμώνονται και καταδικάζονται στη σιωπή ή στο περιθώριο.

Αυτή η πόλη που ζούμε η πόλη της Βέροιας όπως μου έλεγε η Ντέλλα Ρούνικ σε κάποια συνέντευξη της "...δεν έχει Δύση. Έχει μονάχα Ανατολή." ίσως είναι γι αυτό που όπως και η μέρα της δεν ολοκληρώνεται έτσι και κάθε πράξη μένει μισή. Πότε και ποιος από εμάς βοήθησε ουσιαστικά την πόλη να δρασει.; Πότε και ποιος από εμάς, βοήθησε στην άνοδο του επιπέδου της;

Πότε και ποιος από εμάς ενδιαφέρθηκε για την σωστή προβολή της ιστορίας της όταν επίσημα και βιαστικά την βαφτίσαμε Βυζαντινή πόλη. Όταν αρχαιολογικά της ευρήματα ασφυκτιούν αποθηκευμένα και όχι επιδεικνυώμενα. Όταν πολιτικές σκοπιμότητες τοποθέτησαν πινακίδες που διαστρανώνουν τον πολυπολιτισμικό χαρακτήρα της, διαστρεβλώνοντας ανερυθρίαστα την ιστορική πραγματικότητα. Ποιος από εμάς κινήθηκε ενάντιος στην απόφαση του υποβιβασμού του αρχαιολογικού χώρου της Βεργίνας από την κατασκευή του θρυλούμενου εργοστασίου επεξεργασίας των σκουπιδιών, ενώ εξαντλήσαμε την ευαισθησία μας (και πολύ σωστά) για ήσσονος σημασίας εύρημα;

Ποτε και ποιος από εμάς πήγε στις θεατρικές παραστάσεις του ΔΗ.ΠΕ.ΘΕ. και στο όποιο καλλιτεχνικό γεγονός μεμονωμένου καλλιτέχνη, καλλιτεχνικής ομάδας ή συλλογου. Πότε πιέσαμε τους κρατούντες της πόλης μας για την δημιουργία πινακοθήκης - Δημοτικής ή Νομαρχιακής - πότε πιέσαμε για την προβολή του έργου των τοπικών δημιουργών και την εξασφάλιση της απασχόλησης των τοπικών καλλιτεχνών πρώτιστα, έτσι ώστε να μη κάνουν τα γκαρσόνια στις καφετέριες, ή τους μπογιατζήδες..

Βεβαίως και οι αιτιάσεις δεν αφορούν μόνον εμάς. Κύριοι υπεύθυνοι της κατάστασης όμως είμαστε εμείς ανεξάρτητα από τις ενέργειες και τις μεθοδεύσεις των Υπευθύνων.

Στο κάτω - κάτω ας ξεπεράσουμε τις αγκυλώσεις και τις εξαρτήσεις μας -κομματικές ή συναισθηματικές - και ας πάρουμε τα ανάλογα μέτρα.

Επειδή το κείμενο αυτό δεν γράφτηκε με μηδενιστική διάθεση αλλά και επειδή είναι η αλήθεια οφείλουμε να αναγνωρίσουμε σε αρκετούς από τους συμπολίτες μας - μερικοί από τους οποίους και επιφανείς - ότι προσπαθούν και μοχθούν για τούτη την πόλη, και την άνοδο του επιπεδου της. Όμως όπως όλοι οι σεμνοί εργάτες της προόδου, έτσι και αυτοί δεν διαθέτουν φωνή στεντόρεια, αλλά - όπως γράψαμε και στην αρχή ψίθυρο -. Μέχρι στιγμής αυτο που ακούγεται είναι ο ορυμαγδός και η επιπλευση των κενών φιαλών.

Ας ελπίσουμε ότι κάποια στιγμή θα τις επιστρέψουμε ή θα τις απορρίψουμε στους κάδους της ανακύκλησης. Δ.Σ.Π.

ΕΒΔΟΜΑΔΙΑΙΑ ΕΦΗΜΕΡΙΔΑ ΤΟΥ Ν. ΗΜΑΘΙΑΣ

Βέροια

ΕΤΟΣ ΙΔΡΥΣΗΣ 1972 τακτικό μέλος της ΕΙΕΤ

Αντ. Καμαρα 16 - ΒΕΡΟΙΑ τηλ. 23310 71177 fax 23468
e-mail: promotion@vernet.gr

Ιδρυτής: ΓΕΩΡΓΙΟΣ ΚΑΛΟΓΗΡΟΥ
Ιδιοκτήτης - Εκδότης - Διευθυντής: ΓΑΒΡΙΗΛ ΓΑΛΑΝΟΜΑΤΗΣ
Επιμέλεια έκδοσης: ΔΗΜΗΤΡΗΣ ΚΑΡΟΛΙΔΗΣ
Συντάκτες - Συνεργάτες: ΓΙΩΡΓΟΣ ΓΑΛΑΝΟΜΑΤΗΣ
ΓΙΩΡΓΟΣ ΤΡΟΧΟΠΟΥΛΟΣ - ΜΙΧΑΛΗΣ ΑΔΑΛΟΓΛΟΥ
ΚΩΝ/ΝΟΣ ΚΑΝΕΛΛΙΔΗΣ - ΓΙΑΝΝΗΣ ΚΑΡΑΤΣΙΩΛΗΣ
ΝΙΚΟΛΕΤΑ ΦΛΙΑΤΑΡΗ - ΓΙΩΡΓΟΣ ΧΙΟΝΙΔΗΣ
ΣΤΕΦ. ΟΙΚΟΝΟΜΟΠΟΥΛΟΣ
Υπεύθυνος διαφήμισης - διανομής - συνδρομητών: ΑΝΤΩΝΗΣ ΚΟΓΙΑΣ
Εκτύπωση: PROMOTION ΓΑΛΑΝΟΜΑΤΗΣ
* Υπεύθυνος τυπογραφείου: ΓΙΩΡΓΟΣ ΔΕΓΚΕΣ

Συνδρομές ιδιωτών: 20 Ευρω ετησίως
Συνδρομές Α.Ε., Ε.Π.Ε., Συνισμών Οργανισμών, Τραπεζών: 100 Ευρω ετησίως
Συνδρομές εξωτερικού: 130 Ευρω ετησίως

ΔΗΜΟΣΙΕΥΣΕΙΣ Κρατικές Ν.Π.Δ.Δ
Απόφαση Υπουργών Προεδρίας, Εθν. Οικονομίας, Οικονομικών, Αριθ. 2082112/27.12.91 ΦΕΚ 1088 τεύχος 1054/27.1.91

Απαγορευεται η μερική η ολική αντιγραφη ή καθ' οιονδήποτε τροπο αναπαραγωγή τμήματος ή όλης της εφημερίδας, χωρίς την άδεια του εκδοτη

ΣΥΜΦΩΝΑ ΜΕ ΕΓΓΡΑΦΟ ΤΟΥ ΥΠΕΧΩΔΕ

Στα σκουπίδια η θέση "12" και μαζί της, μια πολύτιμη τριετία

Αφού λοιδορήθηκαν όσοι τόλμησαν να πούνε και να υπερασπιστούνε την αλήθεια, αφού βρέθηκαν υπό καθεστώς υπηρεσιακής δυσμένειας στα όρια της εξοντωσης, όσοι είχαν το ανάστημα να αρθούν στο ύψος των περιστάσεων, αφού συκοφαντήθηκαν όσοι βρήκαν το κουράγιο κι άντεξαν σε κάθε μορφής πιέσεις, έρχεται τώρα ν' αποδειχθεί ότι τα μεγάλα προβλήματα δε λύνονται ούτε με "γράμματα στο Θεό", ούτε με παρεστηκες "λογικές", ούτε με ηγεμονίστικες αποστροπίες, ούτε με ψευτοσαμπουκάδες και κροκοδείλια δάκρυα.

Το έγγραφο του ΥΠΕΧΩΔΕ έχει ημερομηνία 5 Απριλίου. Τελικά η Μητροπόλεως δεν μπόρεσε την απαραίτητη "ομιχλη" για να κρυφτεί ένα τέτοιο θέμα.

Όπως τιτλοφορείται, το έγγραφο, αφορά "Ανάληψη του ΕΣΔΑ ΟΤΑ Ν. Ημαθίας σε απόφαση του Δήμου Βέροιας με ΜΠΕ Μονάδας Επεξεργασίας Απορριμμάτων και Συγκροτήματος Παραγωγός Ενέργειας από απορρίμματα του Ν. Ημαθίας". Κοινώς: "θεση 12"

Μια σελιδούλα είναι το έγγραφο. Η πρωτη σελίδα είναι τα γνωστά "έχοντας υπ' όψιν". Η δεύτερη είναι όλο το ζουμί. Τι λέει; Με απλά λόγια, μέσα σε πέντε σημεία, στέλνει στον κάλαθο των αχρήστων την περίφημη "έγκριση" στα πλαίσια των περιβαλλοντικών οσων του νέου αναρυθμιστικού φράγματος Αγιας Βαρβάρας, την οποία "αγιοποίησε" ο ΕΣΔΑ και αφήνει απόλυτα και τραγικά εκτεθειμένη την πλειοψηφία του Νομαρχιακού Συμβουλίου που πλην του Κώστα Καραπαναγιωτίδη βρασύρθηκε και σύρθηκε πίσω από τις επιλογές του Γιάννη Σπάρτση.

ΤΕΡΑΣΤΙΕΣ ΟΙ ΕΥΘΥΝΕΣ ΝΟΜΑΡΧΗ, ΕΣΔΑ ΚΑΙ ΣΥΝΟΔΟΙΠΟΡΩΝ

Ο Νομάρχης Ημαθίας τώρα μπορεί ...α κρατήσει το γνωστό λιβελογράφημα που παρουσιάζε ως ατράνταχτο στοιχείο χωρίς ν' αποκαλύπτει ούτε τον συντάκτη του, ούτε το πλήρες περιεχόμενο, δηλώνοντας θριαμβευτικά ότι θα το δώσει μόνο με εισαγγελική παραγγελία.

Ο πιο απόλυτος και αδέκαστος εισαγγελέας είναι ο ίδιος ο λαός στον οποίο καλείται τώρα ν' απολογηθεί, τόσο ο ίδιος, οσο και ο Πρόεδρος του ΕΣΔΑ, Γιάννης Δάλλας και όλοι οσοι συνέβαλαν στο να χαθούν τρία πολύτιμα χρόνια, κοπτόμενοι για το περιβάλλον και ενώ μένοντας με περίεργο και άξιο ερμηνείας ζήλημα να βάλουν όλα τα σκουπίδια του νομού στο ωραιότερο φυσικό μπαλκόνι της Ημαθίας.

Μαζί τους και οι παρατρεχάμενοι, οι γνωστοί "ανθρωποι όλων των καταστάσεων" που έβαλαν με το χειρότερο τρόπο το χεράκι τους για να συντηρηθεί αυτό το κλίμα σύγχυσης, ...αρχισμού και αλαζονείας.

Βεβαιως υπάρχει και η έντιμη λύση. Κάποιοι κάποιοι να βγουν και να παραδεχτούν το λάθος τους. Έστω και τώρα να σκυψουν το κεφάλι ουσιαστικά πάνω απ' το πρόβλημα και το πνεύμα συναίνεσης, σοβαρότητας και σεβασμού της επιστημονικής τεκμηρίωσης, να κυμβάλουν ώστε να περισωθεί ό,τι απέμεινε από επιβάλει η στοιχειώδης πολιτική κι ανθρώπινη αξιοπρέπεια. Εκτός κι αν θάφτηκε ήδη κάτω από το σκουπιδαριό των απιθανων εμπνεύσεων και των ανεπαναλήπτων ...ων που εκπέμπουν τόσο καιρό τα διάφορα ...ουκ μποξ".

Η μεγαλόπρεπη "σφαλιάρα" του ΥΠΕΧΩΔΕ είναι μια μοναδική και ίσως η μοναδική και ...ευταία ευκαιρία να ξεκαθαρίσει ο καθένας ...πόλο βαράει σ' αυτό τον τόπο, τι πραγματικα ποιανού συμφεροντα υπηρετε. Διότι ...νο συμφέρον που οφείλει να υπηρετεί κάθε πολιτικός, είναι το συμφέρον του τόπου του και των κατοικων. Ας το δουν, ας δει...

ΤΟ ΕΓΓΡΑΦΟ

Το πλήρες κείμενο του εγγράφου του ΥΠΕΧΩΔΕ έχει ως εξής:

Σε συνέχεια της προηγουμενης αλληλογραφίας (α, β, γ σχετικά) και με αφορμή το (δ) σχετικό έγγραφο του Ενιαίου Συνδέσμου Διαχειρισης Απορριμμάτων (ΕΣΔΑ) ΟΤΑ Ν. Ημαθίας το οποίο σας έχει κοινοποιηθεί και με το οποίο εκφραζονται οι απόψεις του Συνδέσμου υπέρ της υποβληθείσας ΜΠΕ της μονάδας επεξεργασίας απορριμμάτων και του συγκροτήματος παραγωγής ενέργειας από απορρίμματα στη θεση "12" του νομού Ημαθίας και κατά των αιτιάσεων του Δήμου Βέροιας (ε σχετικό) σας γνωρίζουμε τα εξής:

1. Από το (δ) σχετικό εγγραφο διαφαίνεται ότι η ύπαρξη κοινωνικής συναίνεσης αποτελεί καθαριστικο παράγοντα για την υλοποιηση εργων διαχειρισης στερεων αποβλήτων στο νομό Ημαθίας. Στο παρελθόν, η ελλειψη κοινωνικής αποδοχής δεν επέτρεψε την ολοκληρωση εργων διαχείρισης στερεων αποβλήτων σε θέσεις που είχαν επιλεγεί. Από τα στοιχεία που εχουν περιέλθει στην υπηρεσια μας προκύπτει ότι στην επιλογή της θέσης "12", επίσης δεν υπάρχει κοινωνική αποδοχή.

2. Κατα την αποψη της υπηρεσιας μας, δεν μπορεί περιβαλλοντικός όρος που τέθηκε σε ΜΠΕ ενός εργου και μάλιστα διαφορετικής κατηγορίας, να υποκαθιστα των σχεδιασμό διαχειρισης στερεων αποβλήτων μιας περιοχής. Ποσο μάλλον που, όταν τεθηκε ο επίμαχος ορο της ΚΥΑ με αριθ. 65275/8-1-96 (εγκριση περιβαλλοντικών ορων αναρυθμιστικού φραγματος Αγ. Βαρβαρας) δεν είχε καν ολοκληρωθεί η Α' φαση του σχεδιασμού διαχειρισης στερεων αποβλήτων του Ν. Ημαθίας (ολοκληρώθηκε το 2001). Επισημαίνεται, επίσης ότι ο επικαλουμενος ορος αποτελεί απλώς κατεύθυνση μελλοντικής χρήσης του χωρου απόληψης αργίλου προς αποκατασταση του.

3. Επειδή, συμφωνα με τις διατάξεις της παρ. 2β του αρθρου 16 της ΚΥΑ με αριθ. 50910/2727/2003 μέχρι την εγκριση του Περιφερειακού Σχεδιασμού όπως αυτός ορίζεται στην παραπάνω ΚΥΑ, επιτρέπεται η πραγματοποίηση εργων και δραστηριοτήτων διαχείρισης στερεών αποβλήτων που προβλέπονταν από εγκεκριμένο νομαρχιακό σχεδιασμό (Α και Β'φάση) εφόσον πληρούν σωρευτικά συγκεκριμένες προϋποθέσεις (άρθρο 4 της παραπάνω αναφερόμενης ΚΥΑ- σ.σ το άρθρο αυτό αναφέρει ανάμεσα στα άλλα..." Η διαχείριση των στερεών αποβλήτων πραγματοποιείται κατά τρόπο ώστε να διασφαλίζεται ότι δεν τίθεται σε κίνδυνο, άμεσα ή έμμεσα, η υγεία του ανθρώπου και ότι δεν χρησιμοποιούνται διαδικασίες ή μέθοδοι που ενδέχεται να βλάψουν το περιβάλλον. Ειδικότερα λαμβάνονται μέτρα ώστε...Να μην προκαλείται αλλοίωση του τοπίου και των περιοχών που παρουσιάζουν ιδιαίτερο οικολογικό, πολιτιστικό, αισθητικό ενδιαφέρον (όπως αρχαιολογικοί χώροι, τοπία ιδιαιτέρου φυσικού κάλους, ευαίσθητα οικοσυστήματα...). Σε αντίθετη περίπτωση δεν θα μπορέσει να υλοποιηθεί.

4. Επισημαίνεται ότι στους περιβαλλοντικούς όρους του έργου πρέπει να τηρούνται τα προβλεπόμενα από την Κοινοτή Νομοθεσία σε ότι αφορά στην αποτέφρωση των αποβλήτων (Οδηγία 2000/76/ΕΚ του Ευρωπαϊκού Κοινοβουλίου και του Συμβουλίου της 4ης Δεκεμβρίου 2000 για την αποτέφρωση των αποβλήτων).

5. Τέλος σας υπενθυμίζουμε ότι ο Περιφερειακός Σχεδιασμός διαχείρισης στερεών αποβλήτων της Περιφέρειας Κεντρικής Μακεδονίας θα πρέπει να έχει αναθεωρηθεί μέχρι το τέλος του τρέχοντος έτους έτσι ώστε να προσαρμοστεί στις κατευθύνσεις της ισχύουσας νομοθεσίας.

Ο Διευθυντής
Γιώργος Μανούρης
Πολιτικός Μηχανικός με Α' βαθμό"

ΕΛΛΗΝΙΚΗ ΔΗΜΟΚΡΑΤΙΑ
ΥΠΟΥΡΓΕΙΟ ΠΕ.ΧΩ.Δ.Ε.
ΓΕΝ. ΔΙΕΥΘΥΝΣΗ ΠΕΡΙΒΑΛΛΟΝΤΟΣ
ΔΙΕΥΘΥΝΣΗ ΠΕΡΙΒΑΛΛΟΝΤΙΚΟΥ ΣΧΕΔΙΑΣΜΟΥ
ΤΜΗΜΑ ΔΙΑΧΕΙΡΙΣΗΣ ΣΤΕΡΕΩΝ ΑΠΟΒΛΗΤΩΝ

ΕΣΔΑ ΟΤΑ Ν. Ημαθίας

ΥΠΕΧΩΔΕ

ΘΕΜΑ: Ανάληψη του ΕΣΔΑ ΟΤΑ Ν. Ημαθίας σε απόφαση του Δήμου Βέροιας για ΜΠΕ Μονάδας Επεξεργασίας Απορριμμάτων και Συγκροτήματος Παραγωγής Ενέργειας από απορρίμματα του Ν. Ημαθίας

ΣΧΕΤ.: α. Το με αριθ. πρωτ. 12307/1/8685/4.08 έγγραφο μας
β. Το με αριθ. πρωτ. 12170/8/2217/3.05 έγγραφο μας
γ. Το με αριθ. πρωτ. οικ. 12282/3/9717/3.05 έγγραφο μας
δ. Το με αριθ. πρωτ. 120/29/3.03 έγγραφο του ΕΣΔΑ ΟΤΑ Ν. Ημαθίας (εις πρωτ. 12363/3/10478/4.03)
ε. Το με αριθ. πρωτ. 5237/17/3.05 έγγραφο του Δήμου Βέροιας (εις πρωτ. ΑΠΖ 12307/7/5901/3.05)

Σε συνέχεια της προηγούμενης αλληλογραφίας (α, β, γ σχετικά) σας γνωρίζουμε ότι (δ) σχετικό έγγραφο του Ενιαίου Συνδέσμου Διαχειρισης Απορριμμάτων (ΕΣΔΑ) ΟΤΑ Ν. Ημαθίας, το οποίο σας έχει κοινοποιηθεί και με το οποίο εκφραζονται οι απόψεις του Συνδέσμου υπέρ της υποβληθείσας ΜΠΕ της μονάδας επεξεργασίας απορριμμάτων και του συγκροτήματος παραγωγής ενέργειας από απορρίμματα στη θέση "12" του νομού Ημαθίας και κατά των αιτιάσεων του Δήμου Βέροιας (ε σχετικό) σας γνωρίζουμε τα εξής:

ΓΙΩΡΓΟΣ ΟΥΡΣΟΥΖΙΔΗΣ: "Συνεχίζουμε υπεύθυνα"

Ο πρώην Πρόεδρος και νυν μέλος του Δ.Σ. του Τ.Ε.Ε. Ν. Ημαθίας, Γιώργος Ουρσουζίδης, σχολιάζοντας το περιεχόμενο του εγγράφου δήλωσε:

"Το Τμήμα Διαχείρισης Στερεών Αποβλήτων της Διεύθυνσης Περιβαλλοντικού Σχεδιασμού του ΥΠΕΧΩΔΕ με επείγον έγγραφό του προς την ΕΥΠΕ (Ειδική Υπηρεσία Περιβάλλοντος) επίσης του ΥΠΕΧΩΔΕ, βάζει τα πράγματα σε ό,τι αφορά τη χωροθέτηση ΜΕΑΧΥΤΥ στη θέση "12", στην ορθή τους διάσταση.

Ανεξάρτητα με το ποια θα είναι η τελική κατάληξη του θέματος (κατά την προσωπική μου αποψη η θέση "12" είχε τελειώσει από τη γέννησή της) στο έγγραφο γίνεται με ξεκάθαρο τρόπο αναφορά σε όλα αυτά που τόσο το Τμήμα Περιβάλλοντος του Νομού αλλά και τη Νομαρχιακή Επιτροπή του Τ.Ε.Ε/ΤΚΜ είχε επισημάνει στο παρελθόν και με προκλητικό τρόπο είχαν αγνοήσει ή περιφρονήσει τόσο η Νομαρχιακή Αυτοδιοίκηση Ημαθίας όσο και ο ΕΣΔΑ-ΟΤΑ του Νομού Ημαθίας.

Οι μάσκες έπεσαν και με αυτόν τον τρόπο γίνεται ξεκάθαρο ότι οι συκοφαντίες και οι ύβρεις που κατά καιρούς εκτοξεύονται από τους κατέχοντες εξουσία στο Νομό, δεν απέδωσαν παρα μόνο για "λαϊκή" κατανάλωση και δημιουργία εντυπώσεων, εμάς ο ρόλος μας δεν είναι αυτός, ο ρόλος μας είναι με υπεύθυνο τρόπο να συνεχίσουμε τη δράση μας προς την εξεύρεση λύση του προβλήματος.

Ίσως τώρα να είμαστε τόσο κατά όσο ποτέ στη λύση αυτού του σοβαρού προβλήματος, αρκεί οι υπεύθυνοι να λειτουργήσουν σύμφωνα με την ισχύουσα νομοθεσία και όχι κατά πώς τους βολεύει στη διατήρηση της καρέκλας.

Η κοινή Υπουργική απόφαση 50110/2003* δείχνει το δρόμο προς τη διευθέτηση του ζητήματος. Εφόσον το επιθυμούν, είμαστε στη διάθεσή της.

** (Εναρμόνιση της Ελληνικής Νομοθεσίας προς την Ευρωπαϊκή)*

ΠΑΡΑΤΑΣΗ ΠΡΟΣΚΛΗΣΗΣ ΕΚΔΗΛΩΣΗΣ ΕΝΔΙΑΦΕΡΟΝΤΟΣ ΓΙΑ ΤΟ ΠΡΟΓΡΑΜΜΑ

"Ενίσχυση της Ανταγωνιστικότητας των Πολύ Μικρών Επιχειρήσεων του Εμπορίου"

Το ΥΠΟΥΡΓΕΙΟ ΑΝΑΠΤΥΞΗΣ - Ο ΕΟΜΜΕΧ, γνωστοποιεί στους ενδιαφερόμενους, ότι η προθεσμία υποβολής των φακέλων υποψηφιότητας για το πρόγραμμα "Ενίσχυση της Ανταγωνιστικότητας των Πολύ Μικρών Επιχειρήσεων του Εμπορίου"

Δράση 2.11.1. του Ε.Π.ΑΝ. παρατείνεται μέχρι και την 15η ΙΟΥΝΙΟΥ 2005.

Κατά τα λοιπά, ισχύουν τα αναφερόμενα στην αρχική πρόσκληση εκδήλωσης ενδιαφέροντος.

Περισσότερες πληροφορίες στα γραφεία του Κ.Υ.Ε - Αναπτυξιακή Ημαθίας ΑΝ.ΗΜΑ Α.Ε. Θεσσαλονίκης 46 Βέροια, στα τηλέφωνα 23310 72490 και 23310 72790 καθώς και στην ηλεκτρονική μας διεύθυνση http://kye.anhma.gr/

Αγγελίες

ΕΝΟΙΚΙΑΖΟΝΤΑΙ δυο καταστήματα-γραφεία συνεχόμενα (χωριστά και μαζί) 35 τ.μ. και 42 τ.μ. στην πλατεία του Σ.Σ. Βέροιας. Πληροφορίες στο τηλ. 26058 και 70240 (ώρες γραφείου) και 22691 (άλες τις ώρες).

ΕΝΟΙΚΙΑΖΕΤΑΙ σε πολύ καλή τιμή γκαρσονιέρα στην οδό Τρεμπεσίνας. Πληροφορίες στο τηλ. 23310-26547

ΕΝΟΙΚΙΑΖΕΤΑΙ ανακαινισμένος επαγγελματικός χώρος 58 τ.μ., επί της Πλατείας Ρακτιβάν (16ης Οκτωβρίου 1, 3ος όροφος) στη Βέροια. Πληροφορίες στο τηλ. 6946 788289

ΜΕΓΑΛΗ ΕΥΚΑΙΡΙΑ

ΠΩΛΕΙΤΑΙ επίπλωση ξενοδοχείου για φοιτητές-εξοχικα κ.ά. Πληροφορίες στο τηλ. 23310-66902

ΕΝΟΙΚΙΑΖΕΤΑΙ διαμέρισμα τριάρι στην οδό Γραμμου (περιοχή Μουσείου-ΚΤΕΛ). Σαλόνι-κουζίνα, δύο υπνοδωμάτια χωρίς κεντρική θέρμανση. Τηλ. 23310-62814

ΕΝΟΙΚΙΑΖΕΤΑΙ τριάρι διαμπερές διαμέρισμα 92 τ.μ. καθαρό - καινούργιο με ατομική θέρμανση και διώτικο πάρκινγκ στον Προμηθέα. Φωκίωνος 32, 1ος όροφος - με ασανσέρ. Πληροφορίες στο τηλ. 23310 70826 -εν 6973 518657.

ΕΝΟΙΚΙΑΖΕΤΑΙ διαμέρισμα 50 τ.μ., 2ος όροφος επί της οδού Καρακωστή 3, στη Βέροια. Πληροφορίες στο τηλ. 23310-71479 και 25840.

ΠΩΛΕΙΤΑΙ δυόροφη οικοδομή στους Γεωργιανούς 260 τ.μ. (συνολικό οικοπέδου 691 τ.μ.) επί της οδού Δαβάκη (έναντι κοτόπουλα "Περικλή", τελευταίο σπίτι αριστερά) έναντι του ποσού των 180.000 ευρώ. Πληροφορίες στο τηλ. 23520 81889

ΕΝΟΙΚΙΑΖΕΤΑΙ χώρος 2 δωματίων διαμπερές κατάλληλο για γραφείο, 32 τ.μ. ωφέλιμο επί της Πλ. Ωρολογίου (μέγαρο Ζώκου). 2ος όροφος. Πληροφορίες στο τηλ. 23310-34092 κ. Δημήτρης

ΠΩΛΕΙΤΑΙ οικόπεδο στη Ν. Νικομήδεια 900 τ.μ. με φατσα στο δρόμο. Πληροφορίες κ. Μαρία, τηλ. 2310 847714

ΕΝΟΙΚΙΑΖΕΤΑΙ γκαρσονιέρα 32 τ.μ. Παγγάμου 17, 2ος όροφος, κεντρική θέρμανση. Πληροφορίες στο τηλ. 23310 71698 κ. Βαγγέλη.

ΕΝΟΙΚΙΑΖΕΤΑΙ διαμέρισμα 100 τ.μ. στην οδό Αγ. Γεωργίου στη Βέροια (απέναντι από τον Ι.Ν. Αγ. Γεωργίου) 2ος όροφος, κεντρική θέρμανση, ασανσέρ. Πληροφορίες στο τηλ. 23310 21933 κ. Κελεπούρη.

ΠΩΛΕΙΤΑΙ βιντεοκαμερα PANASONIC σε άριστη κατασταση με πολλα αξεσουάρ. Πληροφορίες στο τηλ. 23310 23030 κ. Δημήτρη.

ΕΝΟΙΚΙΑΖΕΤΑΙ οικία 63 τ.μ. στην Πλ. Δροσοπηγής Βερόης 13 στη Βέροια 2ος όροφος. Πληροφορίες στο τηλ. 699 8431332.

ΠΩΛΕΙΤΑΙ μονοκατοικία 100 τ.μ. με υπόγειο, σταμνα θέρμανση κι ένα στρέμμα οικόπεδο στον Αγ. Γεωργιο Ημαθίας. Πληροφορίες στο τηλ.: 23310-71303 (ώρες 3 μ.μ. με 7 μ.μ.)

ΠΩΛΕΙΤΑΙ καινούριο διαμέρισμα 75 τ.μ. επί της οδού Δημητρίου Πολιορκητού και λεωφόρου Θεσσαλονίκης στη Βέροια, στον 4ο όροφο, με δύο δωμάτια, σάλα, κουζίνα, WC με ημιυπαίθριο χώρο και πάρκινγκ. Τιμή 90.000 ευρώ. Πληροφορίες: 210-7793559 κ. Αντιγόνη.

ΠΩΛΕΙΤΑΙ φωτοτυπικό μηχάνημα SHARP SF 2118 ελαφρώς μεταχειρισμένο μαζί με κυλιόμενο ντουλάπι. Πληροφορίες στο τηλ. 2331-23468.

ΕΥΧΑΡΙΣΤΗΡΙΑ

ΤΗΣ ΦΙΛΟΠΤΩΧΟΥ ΑΔΕΛΦΟΤΗΣ ΚΥΡΙΩΝ ΒΕΡΟΙΑΣ

Η Φιλόπτωχος Αδελφότης Κυριών Βεροίας και οι τρόφιμοι του συσσιτίου ευχαριστούν:

- Την κυρία Στέλλα Πετρίδου για δωρεά 100 ευρώ στη μνήμη των γονέων της.
- Την κυρία Νεράτζη Ελένη για δωρεα 50 ευρώ λόγω των εορτών του Πάσχα.
- Την κυρία Προδρομίου Κούλα για τη δωρεά 20 ευρώ στη μνήμη της πεθεράς της.
- Ανώνυμη κυρία για δωρεά 140 ευρώ στη μνήμη γονέων.
- Ανώνυμη κυρια για δωρεά 50 ευρω στη μνήμη προσφιλων προσώπων.
- Ανώνυμη κυρία για δωρεά 25 ευρώ στη μνήμη της μητερας της.
- Τον κ. Αθανάσιο Ντασταμάνη για τη δωρεά 60 ευρώ για τις γιορτές του Πάσχα.
- Τα Σούπερ Μαρκετ "ΑΡΒΑΝΙΤΙΔΗ" για την προσφορά τροφίμων για τις γιορτές του Πάσχα.
- Τα Σούπερ Μαρκετ "ΛΙΝΤΛ" για την προσφορά τροφίμων για τις γιορτές του Πάσχα.
- Ανωνυμη οικογένεια για τη δωρεά 120 ευρώ στη μνήμη των γονέων τους.
- Την κυρία Μαρια Κωφού για δωρεά 50 ευρώ.
- Ανώνυμο κυριο για τη δωρεά 100 ευρώ για τις γιορτές του Πάσχα.
- Τις φίλες Δώρα Χιονίδου και Τζένη Τσιράκογλου για τη δωρεα 60 ευρώ στη μνήμη του Ιωάννου Ζέκου, αντί στεφανου.
- Τα παιδιά και τα εγγονια της Μαρίκας Βακάλη για την προσφορά ενός πλήρους γευματος στη μνήμη της για τη συμπληρωση ενος χρονου από το θανατό της.

ΤΟΥ ΣΧΟΛΕΙΟΥ ΕΙΔΙΚΗΣ ΑΓΩΓΗΣ ΒΕΡΟΙΑΣ

Οι μαθητές, οι μαθήτριες, το εκπαιδευτικό προσωπικό, οι γονείς και το Δ.Σ. του Συλλόγου Γονέων και Κηδεμόνων του Σχολείου Ειδικής Αγωγής Βέροιας ευχαριστούν θερμά το προσωπικό της ΑΜΣ/ΣΔΑΕΕ για τη δωρεά των 50 ευρώ στη μνήμη και αντί στεφάνου του Ηλία Ηρακλείδη (Α' νχη ΜΣ).

ΣΥΓΧΑΡΗΤΗΡΙΟ

Η Πρόεδρος του Ενιαίου Φορέα Πολιτισμού και η Διεύθυνση της Δημοτικής Επιχείρησης Πολιτισμού του Δήμου Βεροίας συγχαίρουν τους μαθητές του Δημοτικού Ωδείου Βεροίας, οι οποίοι διακρίθηκαν στους Ετήσιους Μουσικούς Διαγωνισμούς του Υπουργείου Παιδείας, που διεξήχθησαν στη Θεσσαλονίκη στις 15 Απριλίου.

Συγκεκριμένα:

Η μαθήτρια του Δ.Ω.Β. **Άννα-Πολύμνια Προβάδου** απέσπασε το 1ο Ατομικό Βραβείο στο Ελληνικό Τραγούδι.

Ο μαθητής του Δ.Ω.Β. **Δημήτρης Λιακόπουλος** απέσπασε Τιμητική Διάκριση στο Ελληνικό Τραγούδι και η μαθήτρια του Δ.Ω.Β. **Διαλεχτή Δούμπη** απέσπασε έπαινο στην Ατομική παρουσίαση Τραγουδιού και Τιμητική Διάκριση ως μέλος μουσικού συνόλου.

Σημειώνεται ότι και οι τρεις βραβευμένοι είναι μαθητές Μουσικής της τάξης της κ. Ε. Αναγνώστου.

Η Πρόεδρος του Δ.Σ.
Μίμα Δημούλα-Πετρίδη

ΕΥΧΑΡΙΣΤΗΡΙΟ

Η οικογένεια του **ΗΡΑΚΛΕΙΔΗ ΗΛΙΑ** που απεβίωσε την 10/5/2005 στο Γ. Νοσοκομείο Βεροίας επιθυμεί να εκφράσει τις ευχαριστιες της προς τον ΔΙΕΥΘΥΝΤΗ, γιατρούς και νοσηλεύτριες της **ΠΑΘΟΛΟΓΙΚΗΣ ΚΛΙΝΙΚΗΣ** για τη φροντίδα, το ενδιαφέρον και την ανθρώπινη αντιμετώπιση υπερανω του καθήκοντος προς τον πολυαγαπημένο Σύζυγο και Πατερα.

ΕΛΛΗΝΙΚΗ ΔΗΜΟΚΡΑΤΙΑ
ΠΕΡΙΦΕΡΕΙΑ ΚΕΝΤ. ΜΑΚΕΔΟΝΙΑΣ
ΝΟΜΟΣ ΗΜΑΘΙΑΣ
ΔΗΜΟΣ ΒΕΡΓΙΝΑΣ
Αριθ.Πρωτ.: 1899

ΠΕΡΙΛΗΠΤΙΚΗ ΔΙΑΚΗΡΥΞΗ ΔΗΜΟΠΡΑΣΙΑΣ ΓΙΑ ΤΗΝ ΕΠΙΛΟΓΗ ΑΝΑΔΟΧΟΥ ΚΑΤΑΣΚΕΥΗΣ ΕΡΓΟΥ

Ο Δήμος Βεργίνας
διακηρύσσει

την με ανοικτή δημοπρασία επιλογή αναδόχου για την κατασκευή του έργου: **"ΔΙΑΜΟΡΦΩΣΗ ΑΥΛΕΙΟΥ ΧΩΡΟΥ ΔΗΜΟΤΙΚΟΥ ΣΧΟΛΕΙΟΥ ΒΕΡΓΙΝΑΣ"**, προυπολογισμού δημοπράτησης 110.000,00 ευρώ (με Φ.Π.Α 19%), που θα διεξαχθεί σύμφωνα με το Ν. 1418/84, τα εκτελεστικά του διατάγματα και το Ν. 3263/2004, όπως αυτά ισχύουν και με τους όρους της διακήρυξης και καλεί τους ενδιαφερόμενους εργολήπτες να υποβάλλουν προσφορά για την ανάδειξη αναδόχου κατασκευής του ως άνω έργου.

Το σφραγισμένο έντυπο Οικονομικής Προσφοράς, το οποίο θα συμπληρώσουν οι διαγωνιζόμενοι για την προσφορά τους, καθώς και τα τεύχη δημοπράτησης, διατίθενται από το Δήμο Βεργίνας, οδός Α. Γονατά 17, τηλ. 23310-92337).

Κριτήριο για την ανάθεση της σύμβασης είναι αποκλειστικά η χαμηλότερη τιμή. Η ανάδειξη του αναδόχου κατασκευης του έργου θα γίνει υποχρεωτικά στην Ε.Ε. η στην Κ/Ξ που προσέφερε τη χαμηλότερη τιμή, υπό τις προϋποθέσεις του Ν. 3263/2004.

Στους ενδιαφερόμενους μπορούν χορηγούνται τα παραπάνω τεύχη, εφόσον ζητηθούν τουλάχιστον δύο (2) εργάσιμες ημέρες πριν από την ημερομηνία υποβολής των προσφορών (χωρίς να προσμετράται η ημέρα του διαγωνισμού), από τα γραφεία του Δήμου Βεργίνας με την καταβολή των 15,00 ευρώ.

Ως ημερομηνία λήξης της προθεσμίας παραλαβής των προσφορών στο διαγωνισμό, ορίζεται η **06-06-2005, ημέρα (Δευτέρα) και ώρα 10.00 π.μ.** Αν για οποιονδήποτε σοβαρό λόγο δε διεξαχθεί η δημοπρασία την 06-06-2005, τότε θα διενεργηθεί την 09-06-2005, ημέρα (Πέμπτη) και ώρα 10.00 π.μ.

Στο διαγωνισμό δικαιούνται να συμμετάσχουν:

Εργοληπτικές επιχειρήσεις εγγεγραμμένες στο Ελληνικό Μητρώο ΜΕΕΠ του Υ.ΠΕ.ΧΩ.Δ.Ε., εφόσον ανήκουν στην Α1 τάξη και άνω για έργα κατηγορίας Οδοποιίας, σε Κ/Ξ με Οικοδομικά, τάξης Α1 και άνω επίσης, για τις οποίες δεν συντρέχουν λόγοι κατωτέρου ορίου.

Για τη συμμετοχή στο διαγωνισμό πρέπει να κατατεθούν, από κάθε διαγωνιζόμενο, εγγυήσεις συμμετοχης συνολικού ποσού **1.900,00 ευρώ** (2%) του προϋπολογισμού, οι οποίες θα απευθύνονται στην Αναθέτουσα Αρχή και θα παρέχονται όπως ορίζεται στην παρ. 1 του άρθρου 23 του ΠΔ 609/85.

Η ολική προθεσμία εκτέλεσης του έργου, ορίζεται σε **εκατόν είκοσι ημέρες** από την ημέρα υπογραφής της σύμβασης. Προβλέπονται αποκλειστικές και ενδεικτικές τμηματικές προθεσμίες, όπως αναλύονται στο αντίστοιχο άρθρο της Γ.Σ.Υ.

Ο Πρόεδρος Δημαρχιακής Επιτροπής
Χρυσόστομος Π. Χατζόπουλος

ΣΥΓΧΑΡΗΤΗΡΙΟ

Συγχαίρουμε θερμά την **Όλγο Θεοφάνους** της Μαίρης και του αειμνήστου φίλου μας Δήμου για την εκλογή της στη θέση του Λέκτορα στο Πανεπιστήμιο Τουλούζης της Γαλλίας.

Αλκμήνη-Στέλιος Μπεμπέτσου

ΑΝΑΓΝΩΡΙΣΗ ΣΩΜΑΤΕΙΟΥ

Με την 73/ΕΝ/2005 απόφαση του Μον. Πρωτ. Βεροίας (εκουσιας διαδικασίας) έγινε δεκτή η αίτηση δια την ίδρυση του σωματειου με την επωνυμία **"ΣΥΛΛΟΓΟΣ ΚΑΡΚΙΝΟΠΑΘΩΝ ΒΕΡΟΙΑΣ - ΗΜΑΘΙΑΣ "ΑΓΙΟΣ ΠΑΡΘΕΝΙΟΣ"** με έδρα τη Βεροια και σκοπο την αλληλοβοηθεια μεταξυ των μελων του για την εξασφαλιση της αποκαταστασης τους κλπ. και καταστατικό αποτελούμενο από 33 άρθρα.

Βέροια 13.5.2005
Ο πληρεξούσιος δικηγόρος
Δημήτριος Μούρνος

Ο ΣΥΛΛΟΓΟΣ ΜΙΚΡΑΣΙΑΤΩΝ ΒΕΡΟΙΑΣ ΔΙΟΡΓΑΝΩΝΕΙ

12ήμερη προσκυνηματική εκδρομή στην ΚΑΠΠΑΔΟΚΙΑ και τον ΠΟΝΤΟ από 29 Ιουνίου έως 10 Ιουλίου 2005

Σε συνεργασία με το Σύλλογο Προκοπιέων Μακεδονίας-Θρακης και το Σύλλογο Μικρασιατών Πιερίας.

Η εκδρομή γίνεται με την ευκαιρία της Θείας Λειτουργίας που θα πραγματοποιήσει ο Παναγιότατος Πατριάρχης μας κ.κ. ΒΑΡΘΟΛΟΜΑΙΟΣ στη Συνασσό Καππαδοκίας. Θα έχουμε την ευκαιρία να ξεναγηθούμε στις προαιώνιες πόλεις της Μικράς Ασίας και του Πόντου, οι που ήκμασε η Ορθοδοξία και ο Ελληνισμός.

Η διαδρομή είναι: ΒΕΡΟΙΑ - Σύνορα - ΤΣΑΝΑΚΑΛΕ - ΠΡΟΥΣΑ (1 διανυκτέρευση) - ΚΙΟΥΤΑΧΕΙΑ - ΕΣΚΙ ΣΕΧΙΡ - ΙΚΟΝΙΟ (1 διανυκτέρευση) - ΚΑΠΠΑΔΟΚΙΑ - ΠΡΟΚΟΠΙ (3 διανυκτερεύσεις). Ξενάγηση σε όλες τις πόλεις, τις υπόγειες στοές, τα ασκηταριά και τις εκκλησίες. Στη συνέχεια, ξεκινάμε για ΚΑΙΣΑΡΕΙΑ-ΣΕΒΑΣΤΕΙΑ - ΤΟΚΑΤ (1 διανυκτέρευση) - ΑΜΑΣΕΙΑ - παράλια Εύξεινου Πόντου - ΟΡΝΤΟΥ - ΚΕΡΑΣΟΥΝΤΑ - ΤΡΑΠΕΖΟΥΝΤΑ - (2 διανυκτερεύσεις) - προσκύνημα στην ΠΑΝΑΓΙΑ ΣΟΥΜΕΛΑ και τις γύρω πόλεις - ΣΑΜΨΟΥΝΤΑ (1 διανυκτέρευση) - ΚΩΝΣΤΑΝΤΙΝΟΥΠΟΛΗ (2 διανυκτερεύσεις) - ΑΓΙΑ ΣΟΦΙΑ - ΠΑΤΡΙΑΡΧΕΙΟ και λοιπά μνημεία της Πόλης - σύνορα - επιστροφή στη ΒΕΡΟΙΑ.

Η εκδρομή περιλαμβάνει: 11 διανυκτερεύσεις σε ξενοδοχεία τεσσάρων αστέρων, 11 πρωινά, 11 γεύματα, ειδικό ξεναγό-αρχηγό, ασφαλιστική κάλυψη αστικής ευθύνης. Θέσεις περιορισμένες. Τιμή εκδρομής: 650 EURO.

Πληροφορίες και δηλώσεις συμμετοχής στον Πρόεδρο του Συλλόγου Μικρασιατών Βεροίας κ. Τσαμπουλαστίδη Πρόδρομο, τηλέφωνα επικοινωνίας 2331023228 & 6977339272.

ΑΠΟ ΤΙΣ 11 ΑΠΡΙΛΙΟΥ ΑΓΝΟΕΙΤΑΙ Η ΤΥΧΗ ΤΗΣ 20ΧΡΟΝΗΣ, ΚΥΡΙΑΚΗΣ ΚΟΥΣΟΓΛΟΥ

Τώρα όλοι φοβούνται ότι ίσως συμβαίνει κάτι κακό

✓ ΑΣΤΥΝΟΜΙΑ: "ΟΛΑ ΕΙΝΑΙ ΑΝΟΙΧΤΑ"...
✓ ΟΛΟ ΤΟ ΙΣΤΟΡΙΚΟ ΤΗΣ ΥΠΟΘΕΣΗΣ ΚΑΙ ΟΙ ΤΕΛΕΥΤΑΙΕΣ ΕΞΕΛΙΞΕΙΣ

ΙΙην έκδηλα τρομερή αγωνία τη διαδέχεται ιαδιακά και βασανιστικά ταυτόχρονα ένας ουβός φόβος. Κάθε μέρα που περνάει τον άνει ακόμη πιο έντονο. Τώρα πια όλοι το οβούνται ότι ίσως κάτι κακό έχει συμβεί ην 20χρονη Κυριακή Κούσογλου.

Το μόνο που μένει στα ίδια και σε ακόμη πιο υξημένα επίπεδα, είναι η κινητικότητα των στυνομικών Αρχών που ερευνούν πλέον και ις πιο απίθανες αρχικά, περιπτώσεις και εκοχές.

Στο γραφείο του Τμήματος Ασφαλείας Βέροιας οι επιμέρους φάκελοι της υπόθεσης χηματίζουν ένα "βουνό". Εξετάζεται και η αραμικρότερη λεπτομέρεια. Το αποτέλεσμα αραμένει αρνητικό. Κανένα ίχνος! Λες και νοιξε η γη και κατάπιε την 20χρονη, η τύχη ης οποίας αγνοείται από τις πρώτες πρωιές ώρες της Δευτέρας 11 Απριλίου.

Τελευταίος άνθρωπος που φέρεται ότι την ίδε είναι ο φίλος της Δ.Μ. με τον οποίο συνεόταν εδώ και τέσσερα χρόνια. Ο 24χρονος ατέθεσε και επιμένει ότι μετά τη συνάντησή ους το βράδυ της Κυριακής 10 Απριλίου στο πίτι του, ξύπνησε και δεν τη βρήκε στο κρεάτι όπου κοιμόντουσαν. Δεν ανησύχησε γιατί "η Κική το συνήθιζε να φευγει" χωρίς να ον ξυπνάει.

ΣΤΟΙΧΕΙΑ ΚΑΙ "ΣΤΟΙΧΕΙΑ"

Η Βέροια και η περιοχή ξενύχτησε το βράδυ ης Παρασκευής 22 Απριλίου μέχρι τις πρωίες μεταμεσονύκτιες ώρες παρακολουθώτας την εκπομπή της Αγγελικής Νικολουλη ως στο τούνελ", η οποία ήταν αφιερωμένη ποκλειστικά στην αναζήτηση της Κυριακής ούσογλου. Κάποιο μικρό φως που πήγε ν' νάψει στο βάθος του τούνελ έσβησε γρήγορα.

Μέχρι τότε είχαν ακουστεί από διάφορες πηγές, πιθανά και απίθανα πράγματα. Απ' τις ιο σοβαρές και υπεύθυνες μαρτυρίες μεχρι πιο ευφάνταστα σενάρια και "πληροφορί-".

Το ίδιο σκηνικό επαναλήφθηκε άλλες δυο αρασκευές, από την ίδια εκπομπή, με την ίδια εναγώνια αναζήτηση και τα ίδια ανεπιτυ αποτελέσματα.

Το διάστημα αυτό, από τα ελάχιστα στοιχεία που προέκυψαν, για άλλα διαπιστώθηκε ότι χε γίνει λάθος, για άλλα προέκυψε ομοιότητα προσώπων που, όπως αποδείχτηκε, ταλαιπωρήθηκαν και ίσως εκτέθηκαν κατά κακή ους τύχη και τα ελάχιστα που παραμένουν α υπ' όψιν, επανεξετάζονται για το κατά σο "δένουν" με τις εξελίξεις.

Η περίφημη τηλεφωνική επικοινωνία της εφανισθείσας με τη φίλη της Αγγελική Μ., ου εφέρετο ότι έγινε το μεσημέρι της Δευρας και απετέλεσε κρίσιμο σημείο στις έυνες, αποδείχτηκε ότι πραγματοποιήθηκε ο μετά τα μεσάνυχτα της Κυριακής.

Η μήνυμα που της έστειλε ο φίλος της Δ.Μ. χαράματα της Δευτέρας έδωσε την ενδει- ότι αυτό παραλήφθηκε από το κινητό της χρονης, αλλά παραμένει άγνωστο αν αυτό αν στα χέρια της Κικής Κούσογλου ή αν ορούσε να το χρησιμοποιήσει.

Σύμφωνα με πληροφορίες η εξαφανισθεισα ε και δεύτερο κινητό τηλέφωνο, το οποίο αν καρτοκινητό και όχι με σύνδεση. Αυτό, μφωνα με τις ίδιες πάντα πληροφορίες, ύγοντας με τον Δ.Μ., το άφησε σπιτι της α να φορτιστεί, παρόλο που μπορούσε να πάρει μαζί της και να το φορτίσει στο σπίτου φίλου της. Να σημαίνει άραγε κάτι αυ- Μπορεί...

Από την έρευνα που έγινε στις τηλεφωνικές κοινωνίες τόσο της εξαφανισθείσας, όσο των προσώπων του φιλικού της περιβάλντος, δεν προκύπτει κανένας "άσχετος" ή ρίεργος" τηλεφωνικός αριθμος. Το μόνο ου παρατηρήθηκε ήταν μια ιδιαίτερα συχνή κοινωνία και ανταλλαγή μηνυμάτων με την γελική Μ., τις τελευταιες δύο μέρες πριν εξαφάνιση, αλλά φαίνεται ότι πρόκειται συγκυριακό γεγονός.

ΦΟΒΟΙ...

Δύο μαρτυρίες, μιας κυρίας που είπε ότι συνομιλησε με την 20χρονη στους Αμπελόκηπους Θεσσαλονίκης και ενός συμμαθητή της που κατέθεσε ότι την είδε απο σχετική απόσταση στην οδό Τσιμισκή, αξιολογήθηκαν από τις Αστυνομικές Αρχές, χωρίς να υπάρξει συνέχεια. Το μονο "ισχυρό στοιχείο" που προεκυψε από τις έρευνες είναι η μαρτυρία της ασφαλιστικής συμβούλου από τη Θεσσαλονίκη, η οποία κατέθεσε στην Αστυνομία ότι μια βδομάδα μετά την εξαφανισή της, η Κική Κούσογλου εμφανιστηκε στο γραφειο της και υπεβαλλε βιογραφικο σημείωμα, εκφράζοντας κατ' αρχην ενδιαφέρον για θέση εργασίας που υπήρχε, χωρίς όμως να υπάρξει συνέχεια αυτού του ενδιαφέροντος.

Η μαρτυρία αυτή, που εύλογα προκάλεσε συναισθήματα ανακούφισης και - ιδιαίτερα έστω - συγκρατημένης αισιοδοξίας, παραμένει το μόνο "ισχυρό στοιχείο", το οποίος όμως "αδυνατίζει" όσο περνάει ο καιρός, καθώς, όσο περνάνε οι μερες, όλο και πιο πολύ δεν "δένει" με τις εξελίξεις.

Κι αν ακόμη συνέβησαν τα πραγματα έτσι, εδω κι ένα μηνα, με όλα αυτά που γίνονται, δεν θα επρεπε να παρει η 20χρονη ένα τηλέφωνο σπίτι της. Όλοι όσοι λενε οτι και στο παρελθόν, μια-δυο φορές, για διάφορους λόγους, δεν επικοινώνησε με το περιβάλλον της για κάποιες μέρες. Ποτέ όμως για τόσο μεγάλο χρονικό διάστημα και πολυ περισσότερο, όταν πλέον έχει αναστατωθεί το συμπαν να την ψαχνει.

Γι' αυτό και μεχρι κάπου κοντα στο Πάσχα υπήρχε μια συγκρατημένη αισιοδοξία ότι από στιγμή σε στιγμή ίσως δώσει σημεία ζωής. Τώρα πλέον, μπαίνοντας στο δεύτερο μήνα από την ημέρα της εξαφάνισής της, κάθε μέρα που περνάει παίρνει μαζί της και τα τελευταίο ίχνη ελπίδας, με την αγωνία και το φοβο για την τυχη της 20χρονης να ανεβαινει στο κατακόρυφο. Τώρα και οι πιο αισιόδοξοι απ' το περιβάλλον της δεν κρύβουν πλέον το φόβο τους ότι ίσως συμβαίνει κατι κακό...'

"ΣΕΝΑΡΙΑ"

Ο φόβος αυτός ενισχύεται από "σεναρια" που όλο και πιο συχνα αναπτύσσονται από διαφορες "πηγές". Σεναρια" που στηρίζονται σε εικασιες και υποθέσεις κι εχουν κατα κύριο λογο, στο επίκεντρο τον 24χρονο φιλο της εξαφανισθεισας.

Ο Δ.Μ., ο οποίος απ' την αρχή βρέθηκε με την πλάτη στον τοίχο, ζει το δικό του δράμα, καθώς όλο και περισσότερο βλέμματα, ακόμη και κοντινών του ανθρώπων, τον κοιτάζουν με υποψία.

Ο ίδιος επαναλαμβάνει προς κάθε κατεύθυνση όλα όσα είχε πει από την πρώτη στιγμή, με την αλήθεια πολλών απ' όσα έχει πει να έχουν επιβεβαιωθεί.

Όμως, καθώς δεν μπορεί να επιβεβαιωθεί το τι συνέβη από τη στιγμή που η Κική Κούσογλου έφυγε απ' το σπίτι της και επιβιβάστηκε στο αυτοκίνητό του, τα "σενάρια", πιθανά και απίθανα, δίνουν και παίρνουν... Κι όσο περνάνε οι μέρες, τόσο η κατάσταση γίνεται όλο και πιο ασφυκτική.

"Τροφή" για όλα αυτά έδωσαν και οι υπαινιγμοί που έκανε η κ. Νικολούλη στην τελευταία εκπομπή...

Όμως τι λόγο θα μπορούσε να έχει ο 24χρονος για να κάνει κακό στην 20χρονη φίλη του; Τίποτα δεν οδηγεί σ' ένα τέτοιο ενδεχόμενο.

Ήταν μαζί τέσσερα χρόνια, όπως όλα τα ζευγάρια, είχαν και καλές στιγμές και στιγμές μικροεντάσεων, στο διάστημα αυτό είχαν σημειωθεί κατά καιρούς μικρές παρενθέσεις χωρισμών και επανασυνδέσεων, αλλά όλα αυτά στα πλαίσια των καταστάσεων που συμβαίνουν μεταξύ δυο ερωτευμένων, νέων ανθρώπων.

Όσο περνάει ο καιρός η ψυχολογική κατάσταση του 24χρονου επιδεινώνεται κάτω από την αφόρητη πίεση, καθώς πλέον αισθάνεται οτι κάποιοι προσπαθούν να του φορτώσουν την εξαφάνιση της 20χρονης. Άλλωστε δέχτηκε κατ' επανάληψη τα πυρά από το περιβάλλον της Κικής Κούσογλου, καθώς επιχειρήθηκε να του καταμαρτυρηθεί αδιαφορία.

Όμως ο 24χρονος, μόνο αδιάφορος δε φαίνεται για την τύχη της 20χρονης φίλης του. Δείχνει όμως ακόμη ότι όλο αυτό το αναπτυσσόμενο κλίμα καχυποψίας τον πιέζει αφάνταστα. Φυσιολογικό είναι άλλωστε...

Συμμετέχει σε κάθε προσπάθεια, σε κάθε κατεύθυνση για τον εντοπισμό της Κικής Κούσογλου, με έκδηλη την αγωνία... Για να λήξει το μαρτύριο για όλους...

"ΟΛΑ ΕΙΝΑΙ ΑΝΟΙΧΤΑ"

Για τις Αστυνομικές Αρχές η υπόθεση βρίσκεται καθημερινά, ψηλά-ψηλά στην "ημερήσια διάταξη". Ο ογκωδέστατος φάκελος της υπόθεσης μεγαλώνει όλο και πιο πολύ.

Παρόλο που, στα πλαίσια της σχετικής "σεναριολογίας", βρέθηκαν κάποιοι να "παίξουν" με τις εντυπώσεις, η πραγματικότητα είναι ότι η αστυνομική έρευνα δε σταμάτησε ούτε μια στιγμή. Ερευνήθηκε και συνεχίζει να ερευνάται κάθε πιθανή και απίθανη εκδοχή, να εξετάζεται και το παραμικρό, ακόμη κι όταν κάποιο στοιχείο πολλές φορές φαίνεται από μακριά ότι είναι προϊόν προχωρημένης φαντασίας.

Χωρίς να αναφερθούν λεπτομέρειες, από αστυνομικούς κύκλους έγινε γνωστό ότι η έρευνες εξελίσσονται πλέον σε διευρυμένο πεδίο. Όπως όλα δείχνουν, οι αστυνομικές αρχές από την πρώτη στιγμή, αλλά πολύ περισσότερο τώρα, δεν αποκλείουν πλέον κανένα απολύτως ενδεχόμενο. "Όλα είναι ανοιχτά" ανέφερε χαρακτηριστικά αστυνομική πηγή, δίνοντας το στίγμα του πεδίου των ερευνών.

ΑΝ ΔΕΝ ΠΙΣΤΕΥΕΤΕ ΣΤΑ ΜΑΤΙΑ ΣΑΣ...

Nikon D 50 = 756 Euro !!!

Canon Digital Ixus 500 = 336 Euro !!!

Sony DCS-W 5 = 340 Euro !!!

Fuji Digital S 5500 = 286 Euro !!!

Nikon Coolpix 5900 = 317 Euro !!!

JVC GR-D 245 E = 339 Euro !!!

ΤΑΣΟΣ @ ΑΣΙΚΙΔΗΣ
ΠΕΖΟΔΡΟΜΟΣ ΙΠΠΟΚΡΑΤΟΥΣ &
www.asikidis.com

ΠΩΛΗΣΕΙΣ ONLINE

E-Shop ΤΑΣΟΣ ΑΣΙΚΙΔΗΣ ΙΠΠΟΚΡΑΤΟΥΣ 34

ΟΙ ΜΕΡΕΣ ΠΟΥ ΣΥΓΚΛΟΝΙΣΑΝ ΤΗΝ ΠΟΛΗ.

Τα παρατράγουδα

✓ Τα έργα αμφιδρόμησης της Μητροπόλεως στην τελευταία φάση
✓ Αθωώθηκαν οι συλληφθέντες
✓ Στις 1 Ιουνίου η εκδίκαση της υπόθεσης στο ΣτΕ

Τη μεθεπόμενη Τετάρτη, δύο μήνες ακριβώς μετά το εκπληκτικό διήμερο, παραμονή και ανήμερα Πρωταπριλιάς, θα εκδικασθεί στο Συμβούλιο της Επικρατείας (ΣτΕ) η υπόθεση της αμφιδρόμησης της οδού Μητροπόλεως, έργο που βρίσκει αντίθετη τη γνωστή ομάδα, αποκαλούμενη ως "Κίνηση Πολιτών", η οποία δια του "κατοίκου

Βουκουρεστίου" και άλλων τινών, επιχείρησε αρχικά τη ματαίωση και στη συνεχεία την αναστολή των εργασιών.

Εκείνο που επετεύχθη τελικά είναι να τεθεί η πόλη υπό ιδιότυπο καθεστώς ομηρίας επί ενα δίμηνο, η εικόνα του δρόμου και της πόλης γενικότερα να παραπέμπει ευθέως σε τριτοκοσμικές καταστάσεις.

Τόσο στην ουσία, όσο και σε επίπεδο τακτικών κινήσεων, φάνηκε ότι ο κόσμος, στη συντριπτική του πλειοψηφία, είχε τη σύνεση και τη σωφροσύνη για ν' αντιμετωπισει το ζήτημα με μετριοπάθεια. Έστω κι αν η στάση του αυτή επιχειρήθηκε να "καταγγελθεί" ως "αδρανής".

Τα "δημεγερτικά" κηρύγματα φανηκε ότι δεν άγγιξαν πολλούς, αντίθετα δεν ήταν λίγοι αυτοί που σταδιακά πήραν αποστάσεις από την εναγωνίως επιχειρούμενη πόλωση. Άλλοι ρητώς και άλλοι διακριτικά κινήθηκαν σε όλο και απώτερη περίμετρο, διατηρώντας και εκφράζοντας προβληματισμούς, εμφανώς περισσότερο "προς τα μέσα" όσο περνούσε ο καιρός...

Τελικά, αφού και οι πλέον αντίθετοι με την αμφιδρομηση εφτασαν να λένε "επιτέλους, αφού άρχισε ας τελειώσει!", το "λαικο κίνημα" εξελίχθηκε σ' εναν θύλακα νομικών και νομικιστικων ελιγμών και στο τέλος, στην αίθουσα του δικαστηρίου καταγγελθηκε ευθέως το παρασκήνιο που παίχτηκε όλον αυτόν τον καιρό.

Όσοι αντιλήφθηκαν την ιστορία αυτή ως ευκαιρία προβολής, αυτοπροβολής, καταξίωσης και ηρωοποιησης εμφανώς εχουν ιδιαιτέρως ξεχωριστή αντίληψη περί καταξίωσης και "ηρώων". Το αυτό ισχύει και γι' αυτούς που επιχείρησαν να μετενσαρκώσουν το όποιο "επαναστατικό" τους παρελθόν σε πολιτική μεταφυσικη παπικου στιλ. Κακό πράμα να πατας σε δυο βαρκες...

Οσο για τα περί "ανεξαρτησιας" και "ακηδεμονευτου", αυτά έπεισαν, όσους "έπεισαν" και για όσο καιρό "επεισαν". Τα αποκαλυπτήρια ενέκυψαν εκ των έσω. Χρήμα και φιλοδοξίες δεν κρυβονται. Πολύ περισσότερο όταν πίσω από μια κατασταση διαφαινεται μια άλλη κατάσταση, και πίσω από αυτήν, μια άλλη κατασταση και ολως περιέργως, γύρω και μεσα σ' αυτες τις καταστάσεις κινουνται μονιμως τα ίδια προσωπα, παίζοντας τα ίδια συμφεροντα, διατηρούνται οι ίδιες ισορροπιες, συντηρούνται οι ίδιες "κολεγιές". Επ' αυτού θα επανέλθουμε αναλυτικα. Αναλυτικοτατα. Διότι για τα δημόσια πραγματα, για το κοινό συμφερον, "καυτή πατατα" δεν είναι η προκλητικοτητα, ο ετσιθελισμός και ο ψευτοτσαμπουκας. Ούτε μπορεί να καταγγελλεται η μία Εξουσια, όταν μια αλλη "εξουσια", η λεγομενη "τέταρτη" επιδιωκει να ενδυθεί τον μανδύα "εισαγγελίσκου" πάντων. Απεχει μακράν το θράσος απ' τη γενναιότητα...

ΜΑΥΡΗ ΣΕΛΙΔΑ

Σε ότι αφορα τα γεγονότα των τελευταίων ημερών, μάλλον αποτελουν μια από τις μελανοτερες σελίδες της Βεροιας από καταβολής πόλεως!

Τοσο στον τυπο, όσο και στην ουσία, το πρωι του Σαββάτου, στο Αυτόφωρο κρίθηκε μεγάλο μέρος της υπόθεσης. Τη μεθεπόμενη Τεταρτη θ' αποφανθεί το ΣτΕ το οποίο φρόντισε να βρει ημερομηνία ενα χρόνο νωρίτερα απ' αυτή που είχε ορίσει αρχικά, για να εκδικάσει την υπόθεση.

Σε αυτή τη φάση, όπως εξελίχθηκαν τα πράγματα, πάνω από "νικητές" και "ηττημένους" στέκεται το συμφέρον και η ηρεμία της πόλης.

Μέσα στον ορυμαγδό της Παρασκευής αυτό που ηττήθηκε κατά κράτος ήταν η κάθε προσπάθεια, ακόμη και η τελευταία, για να κυριαρχήσει ο διχασμός.

Ούτε να δοθεί κομματικοπολιτικό χρώμα επιτεύχθηκε, καθώς θεσμικοί παράγοντες του χώρου της αντιπολίτευσης στο Δήμο βρέθηκαν με την πλάτη στον τοίχο, ούτε το διατυμπανιζόμενο "παλλαϊκό κίνημα" εκφράστηκε. Αντίθετα όσο περνούσε ο καιρός, όλο και πιο πολλοί το παίρνανε χαμπάρι το τι "παίζεται". Η τελευταία, παθητική ομολογουμένως, απόπειρα των "ηγητόρων" για εκτροπή ίσως να παγίδεψε προσωρινά κάποιους, αλλά τελικά η ψυχραιμία και η λογική πρυτάνευσε.

ΖΗΤΗΜΑ ΑΝΤΙΛΗΨΗΣ

Είναι ζήτημα αν εκτός από τον σκοπό και τους απολύτως απαραίτητους στις εσωτερικές υπηρεσίες, έμεινε ένας αστυνομικός που δεν επιστρατεύτηκε να επιβάλει το νόμο και την τάξη, έτσι όπως ο νόμος ερμηνεύτηκε και η τάξη έγινε αντιληπτή απ' τους καθ' όλην αρμόδιους.

Ο Δήμαρχος Βέροιας, Χρήστος Σκουμπόπουλος, με το που παρέλαβε την απόφαση της Επιτροπής Αναστολών του ΣτΕ, την ανέθεσε σε νομική υπηρεσία προς μελέτη και γνωμοδότηση.

Το σχετικό φαξ έχει ημερομηνία 4 Μαΐου. Στις 9 Μαΐου συνεδρίασε το Δημοτικό Συμβούλιο. "Περιμένω τη γνωμοδότηση των νομικών" απάντησε ο κ. Σκουμπόπουλος σε σχετική ερώτηση που τέθηκε εκεί.

Τρεις ημέρες αργότερα, Παρασκευή και 13 (ημερομηνία να σου πετύχει...), τα συνεργεία ξεκίνησαν εργασίες ολοκλήρωσης της κρασπέδωσης στην οδό Μητροπόλεως.

Ομολογουμένως τα αντανακλαστικά του παρατηρητήριου των "αντιφρονούντων" λειτούργησαν άμεσα. Για τον τρόπο και το ύφος με το οποίο "παραγγέλθηκε" η αστυνομική παρέμβαση, αρμόδιοι να μιλήσουν είναι άλλοι... Κάτι ακριβώς ανάλογο συνέβαινε και το αλησμόνητο βράδυ της 31ης Μαρτίου, όταν εμφανίστηκε αυτοαναγορευθείς ελεγκτικός φορέας της τοπικής αστυνομικής Αρχής! Διότι είχαμε και τέτοια...

ΠΕΔΙΟ ΜΑΧΗΣ ΚΑΙ ΑΜΗΧΑΝΙΑΣ

Αστυνομικοί εμφανίζονται στην οδό Μητροπόλεως και σε εφαρμογή ερμηνείας της απόφασης του ΣτΕ, διατάσσουν τη διακοπή των εργασιών. Συλλαμβάνεται ο Αντιδήμαρχος Τεχνικών, Γιάννης Καλαϊτζίδης, ο οποίος, όπως αποδεικνύεται, την επομένη, στο δικαστήριο, ήταν σε άδεια και βρέθηκε τυχαία στο σημείο, ενώ ετοιμαζόταν να πάει στο... Άγιο Όρος. Ο Δήμαρχος Βέροιας, Χρήστος Σκουμπόπουλος, πηγαίνει αμέσως στην Αστυνομική Διεύθυνση, συνοδευόμενος από το δικηγόρο Νίκο Μιλτσανίδη και τους επίσης δικηγόρους, Πρόεδρο του Δημοτικού Συμβουλίου, Γιάννη Ακριβόπουλο και Αντιδήμαρχο, Νίκο Κεχαγιόγλου.

Μετά από σύντομη συνάντηση με τον Αστυνομικό Διευθυντή, Παναγιώτη Γκουβεντάρη, πηγαίνουν στην εισαγγελία, όπου τονίζουν ότι η απόφαση του ΣτΕ δεν συνεπάγεται αναστολή των εργασιών αμφιδρόμησης. Στη συνάντηση γίνεται αποδεκτό από την αντιεισαγγελία κ. Χολέβα, να παρασταθεί και ο δικηγόρος Γιώργος Λιόλιος εκ μέρους της "Κίνησης Πολιτών", ο οποίος προτείνει στην κ. Χολέβα να επικοινωνήσει, μέσω του κινητού του τηλεφώνου, με τον Πρόεδρο του Ε' Τμήματος της Επιτροπής Αναστολών του Συμβουλίου της Επικρατείας, κ. Μενουδάκο! Όπως έγινε γνωστό, ο κ. Λιόλιος νωρίτερα είχε ενημερώσει την κ. Αντιεισαγγελέα, αναπτύσσοντας τις απόψεις της "Κίνησης Πολιτών". Η κ. Χολέβα μελετά το θέμα. Ζητείται παρέμβαση του Εισαγγελέα κ. Μωυσίδη, ο οποίος φτάνει στη Βέροια γύρω στις 4 το απόγευμα...

Μέχρι τότε η οδός Μητροπόλεως, στο ύψος του Ι.Ν. της Μητρόπολης, μοιάζει με πεδίο μάχης, με διαδοχικές συρράξεις, καθώς συλλαμβάνονται διαδοχικά ένας-ένας, εργάτες που εκτελούν τις εργασίες κρασπέδωσης. Ο κτώ στον αριθμό, ο ένας μετά τον άλλο, επιβιβάζονται στα περιπολικά και οδηγούνται στην Αστυνομική Διεύθυνση. Ο τόπος βράζει. Σε κάθε σύλληψη ξεσπούν έντονες αποδοκιμασίες και προσπάθειες αποτροπής της.

Μέσα στην ένταση οι παρεκτροπές δεν απουσιάζουν. Σε μία από τις συρράξεις, μέσα στα σπρωξίματα, ένας πολίτης επιτίθεται σε δόκιμο αστυνομικό. Συλλαμβάνεται και οδηγείται στην Αστυνομική Διεύθυνση. Ο Δήμαρχος Βέροιας προσπαθεί να κατευνάσει τα πνεύματα, ζητά ψυχραιμία και ηρεμία.

Η αμηχανία των αστυνομικών είναι εκδηλή.

TECHNOKids TECHNOPLUS
ΔΙΕΘΝΗ ΚΕΝΤΡΑ ΕΚΜΑΘΗΣΗΣ ΥΠΟΛΟΓΙΣΤΩΝ
ΑΝΑΓΝΩΡΙΣΜΕΝΟ ΕΞΕΤΑΣΤΙΚΟ ΚΕΝΤΡΟ ΤΗΣ MICROSOFT
ΣΤΟ ΝΟΜΟ ΗΜΑΘΙΑΣ
ΤΜΗΜΑΤΑ
Microsoft Office Specialist
-ΤΕΧΝΙΚΟΙ ΔΙΚΤΥΩΝ (compTIA 2004)
-MICROSOFT OFFICE 2003
-CORELDRAW 11 -PHOTOSHOP 8 CE
-ΕΚΠΑΙΔΕΥΣΗ ΣΕ ΠΑΙΔΙΑ ΠΡΟΣΧΟΛΙΚΗΣ ΗΛΙΚΙΑΣ
TC
CompTIA
ΠΑΤΗ Η ΕΠΙΤΥΧΙΑ ΞΕΧΩΡΙΣΤΗ!!!
ΑΝΑΓΝΩΡΙΣΜΕΝΟ ΕΞΕΤΑΣΤΙΚΟ ΚΕΝΤΡΟ ΠΛΗΡΟΦΟΡΙΚΗΣ
ΚΕΝΤΡΙΚΗΣ & ΡΩΜΑΙΟΥ 5 ΒΕΡΟΙΑ ΤΗΛ.23310 72373
ΑΡΙΣΤΟΤΕΛΟΥΣ 110 ΜΑΚΡΟΧΩΡΙ ΤΗΛ. 23310 76955
ΚΑΜΠΑΙΛΗΣ Ι. ΓΕΩΡΓΙΟΣ

ΣΥΛΛΗΨΕΙΣ, ΑΥΤΟΦΩΡΑ, ΕΝΤΑΣΕΙΣ...

του δρόμου

ο επικεφαλής της αστυνομικής δύναμης, ...ίραρχος, Ηλίας Μπόλος, μιλάει συνεχώς ...το τηλέφωνο, αναζητώντας διέξοδο από μια ...χαρη και "τρελή" μετωπική. Είναι φανερό ό... κανείς δεν καταλαβαίνει γιατί γίνονται ολα ...υτά, ποιος προστατεύει ποιον, από ποιον ...ι από τι...

...άποια στιγμή ζητά από τον Χρήστο Σκου...πόπουλο να μιλήσουν πιο δίπλα, έξω από το ...ντρο της έντασης. Η κίνησή του παρερμη...νεύεται ως σύλληψη του Δημάρχου. Νέα έ...ταση. Η παρεξήγηση λύνεται, τα νεύρα πα...ραμένουν στα κόκκινα.

...λο αυτό το διάστημα κάποια μέλη της "η...γετικής ομάδας" της "Κίνησης Πολιτών" στέ...κονται ακριβώς απέναντι. Κάποιοι κινούνται ...θελητικά εναντίον τους. Μπαίνει μπροστά ...τους ο κ. Σκουμπόπουλος και τους συνιστά ...υχαιμία. Το διαφαινόμενο επεισόδιο απο...τρέπεται. Αστυνομικοί κάνουν προστατευτικό κλοιό για κάθε ενδεχόμενο. Η κατάσταση πάντως "βρωμάει μπαρούτι". Η ολιγομελής αντιπροσωπεία της "ηγετικής ομάδας" της "Κίνησης" αποχωρεί. Μεμονωμένοι φιλοδοξούντες, αλλά ατυχήσαντες στο να ενταχθούν στην "ηγετική ομάδα" παραμένουν ως απλή παρατηρητές χωρίς να δίνουν στόχο.Εμφανίζονται κάποιοι άλλοι, γνωστοί πολίτες, οι οποίοι είχαν ταχθεί αρχικά με την "Κίνηση", με ύφος απόλυτα συναινετικό. Τα πράγματα σταδιακά ηρεμούν. Στα κρίσιμα σημεία πρυτανεύει η ψυχραιμία. Το σύνολο γυρίζει την πλάτη του στην πόλωση και το διχασμό.

Ο Χρήστος Σκουμπόπουλος ειδοποιείται να μεταβεί στην Εισαγγελία, όπου έχει φθάσει ο Εισαγγελέας κ. Μωυσιδης. Μετά από την πρώτη συνάντηση παρουσία των δικηγόρων, κ.κ. Παπαστεργίου, Ακριβόπουλου και Μιλτσανίδη, ανανεώνεται νέα συνάντηση μία ώρα αργότερα.

Η νέα αυτή συναντηση ολοκληρώνεται καθώς πέφτουν τα πρώτα σκοτάδια.

Παρασκευή και 13...

ΑΘΩΟΙ

Το μεσημέρι του Σαββάτου, σε μια αίθουσα δικαστηρίων ασφυκτικά γεμάτη, ξεκινάει η δίκη, με τη διαδικασία του αυτόφωρου, σε βάρος του συλληφθέντος Αντιδημάρχου Γιάννη Καλαϊτζίδη και των επίσης συλληφθέντων τ... προηγούμενη. εργαζομένων.

Αρχικά δίνεται η εντύπωση ότι θα είναι κατηγορούμενος και ο Δήμαρχος Βέροιας, καθως φαίνεται ότι αυτή την ενημέρωση είχε και η κ. Αντιεισαγγελέας. Τελικα ο κ. Σκουμπόπουλος δεν συμπεριλαμβάνεται μεταξύ των κατηγορουμένων. Καταθέτει ως μάρτυρας.

Μετά την ακροαματική διαδικασία, η κ. Αντιεισαγγελέας προτείνει την αθώωση των εργαζομένων και να κριθεί ένοχος ο Αντιδήμαρχος Γιάννης Καλαϊτζίδης.

Ακολουθεί η αγόρευση της υπεράσπισης από τους κ.κ. Παπαστεργίου, Ακριβόπουλο και Μιλτσανίδη.

Η ένταση μέσα στην αίθουσα κορυφώνεται καθώς ακούγονται καταγγελίες για παρασκήνια.

Η Πρόεδρος κηρύσσει αθώους όλους τους κατηγορούμενους. Η αίθουσα ξεσπά σε χειροκροτήματα...

ΕΝ ΑΝΑΜΟΝΗ

Μετά από ένα υπερφορτισμένο διήμερο, η Κυριακή κυλάει ήρεμα. Από το πρωί της Δευτέρας αρχίζουν και πάλι οι εργασίες, οι οποίες και ολοκληρώνονται στα σημεία που δεν είχε γίνει κατάχωση.

Ύστερα από ένα δίμηνο ιδιότυπης ομηρίας, και με τον χρονικό ορίζοντα της εκδίκασης της υπόθεσης στο ΣτΕ να μετατοπίζεται ένα χρόνο πιο κοντά, λίγες ακόμη μέρες αναμονής αντέχονται.

Μέχρι τότε μεσολαβεί συνεδρίαση του Δημοτικού Συμβουλίου, διαγραφόμενη ως άκρως ενδιαφέρουσα στα πλαίσια της απόδοσης και επίρριψης ευθυνών...

Τουλάχιστον με λιγότερη σκόνη και με σαφώς μικρότερα χάλια στον κεντρικό δρόμο της πόλης...

ΕΥΧΑΡΙΣΤΗΡΙΟ

Ο Αντιδήμαρχος Τεχνικών Κύριος Γιάννης Καλαϊτζίδης και 8 Εργάτες του Δήμου Βέροιας ...δηγήθηκαν στο εδώλιο του κατηγορουμένου, για την εκτέλεση εργασιών στην Οδό Μη...τροπόλεως, σε εφαρμογή αποφάσεων του Δημοτικού Συμβουλίου.

Η πανηγυρική ΑΘΩΩΣΗ ΟΛΩΝ πιστοποιεί πως οι δημοτικές εργασίες στην Οδό Μητροπό...λεως δεν παραβιάζουν την πρόσφατη απόφαση της Επιτροπής Αναστολών του Συμβουλί...ου της Επικρατείας.

Η Δημοτική Αρχη της Βέροιας εκφράζει θερμές ευχαριστίες προς όλες και όλους, τις Συ...μπολίτισσες και τους Συμπολίτες, που, με οποιοδήποτε τρόπο, και από οποιαδήποτε θέση, ...κδήλωσαν την συμπαράσταση τους και επιβεβαίωσαν την ηθική υποστήριξή τους προς ...ους διωχθέντες (και, τελικά, πανηγυρικά ΑΘΩΩΘΕΝΤΕΣ), κατά το διήμερο της έντασης (13-14 Μαΐου 2005) και μάλιστα κατά την διάρκεια της αυτόφωρης διαδικασίας (το Σάββα...το 14 Μαΐου 2005).

Ιδιαίτερες ευχαριστιες οφείλονται στους πολυτίμους νομικούς παραστάτες, τους Δικηγό...ρους Κύριους Νίκο Μιλτσανίδη, Γιάννη Ακριβόπουλο, και Γιώργο Παπαστεργίου, που, με ...ις γνώσεις, την εμπειρία και τα ακλόνητα τεκμηριωμένα νομικά και λογικά επιχειρήματά ...τους, συνέβαλαν καθοριστικά στην ΑΘΩΩΣΗ του Αντιδημάρχου και των 8 Εργατών, και ...στην πλήρη δικαίωση των θέσεων, των απόψεων και των πρωτοβουλιών της Δημοτικής ...Αρχής.

Θέσεων, απόψεων και πρωτοβουλιών, που δικαιώνονται και εφαρμόζονται, γιατί τηρούν ...πολύτιμα τη νομιμότητα, σέβονται το χρήμα και τον κόπο του δημότη, και εκφράζουν πιστα ...την επιθυμία και την εντολή του Βεροιώτικου Λαού.

Οι εκδρομές της Περιηγητικής Λέσχης Βέροιας

Γνωρίζουμε στα μέλη και φίλους μας ότι με τις δυο παρακάτω εκδρομές, ολοκληρώνεται ...ο πρόγραμμα του 1ου 6μήνου 2005:

1. Στις 29-5-2005 ημέρα Κυριακή ημερήσια εκδρομή στο Ποζαρ Αριδαίας, τόπο με ...ρωτοφανέρωτες για μας φυσικές ομορφιές. Ωρα αναχώρησης 8.15 π.μ. από τις πλατείες ...Ωρολογίου και Ελιάς.

2. Πενθήμερη εκδρομή στη Δυτική Πελοπόννησο από 17 μέχρι και 21 Ιουνίου. Θα επι...σκεφθούμε την Αρχαία Ολυμπία, Μεσσήνη, Πύλο, Μεθώνη, Πεταλίδι, Κορώνη, Πάτρα, Α...γιο, Διακοφτό, Μέγα Σπήλαιο, Αγια Λαύρα, Ξυλόκαστρο. Οι τρεις πρωτες διανυκτερεύσεις ...θα γίνουν στην Καλαμάτα, σε ξενοδοχείο Β' κατηγορίας και η τέταρτη στο Ξυλόκαστρο Γ' ...κατηγορίας. Ωρα αναχώρησης 5.30 π.μ. (Ελιά - Ωρολόι).

Τιμή συμμετοχής 210 ευρώ κατ' άτομο.

Στην τιμή περιλαμβάνονται: μεταφορα με υπερυψωμένο λεωφορειο, Ξενοδοχεία με πρω...ινο, Ξεναγήσεις - περιηγήσεις όσες αναφέρονται στο αναλυτικό πρόγραμμα (όσοι επιθυ...μούν μπορούν να το ζητήσουν από τα γραφεία της Λέσχης).

Οι δηλώσεις συμμετοχής άρχισαν για την ημερήσια, οι θεσεις σχεδόν εξαντλήθηκαν.

Για την 5νθημερη περιμένουμε δηλώσεις μεχρι 3-6-05, προκαταβάλλοντας 100 ευρώ.

Οι δηλώσεις στο τηλ. της Λέσχης 25654 ή στα γραφεία Πατρ. Ιωακείμ 2 καθε μέρα εκτος ...Σαββάτου και Κυριακής και ώρες 6-8 μ.μ.

Χρήσιμα όλο το 24ωρο

ΑΥΤΟΚΙΝΗΤΟ

ΑΝΤΙΠΡΟΣΩΠΕΙΕΣ

AUDI-WV-Α. ΤΕΓΟΥΣΗΣ
Θεσ/νίκης 121 Βέροια.....23310 63628

MERCEDES BENZ ΕΛΛΑΣ ΑΕΕ
Γ. ΚΟΓΙΑΣ Α.Ε.
Εξουσιοδοτημένος διανομέας και επισκευαστής
Ν. Περιφ/κή Βέροιας....23310 61255

NISSAN Α. ΔΑΪΟΣ
Ν. Περιφ/κή Βέροιας....23310 23128 - 23138
1ο χλμ. Νάουσ.-ΣΣ Νάουσας....23320 21580-26347

ΑΞΕΣΟΥΑΡ - ΑΝΤΑΛΛΑΚΤΙΚΑ

"ΧΡΙΣΤΟΦΟΡΟΣ"
Πιερίων 155 Βέροια.....23310 75172-3

ΚΑΘΑΡΙΣΜΟΙ

ΣΥΝΕΡΓΕΙΑ ΚΑΘΑΡΙΣΜΟΥ ΧΩΡΟΥ ΠΛΥΝΤΗΡΙΟ ΧΑΛΙΩΝ

"ΤΑ ΠΑΠΑΚΙΑ" ΚΟΤΣΥΦΑΣ ΠΑΝΑΓΙΩΤΗΣ
Αφροδίτης 2β - Βέροια.....23310 28070
κιν. 6977593739

ΤΡΟΦΙΜΑ - ΠΟΤΑ

ΑΛΛΑΝΤΙΚΑ-ΤΥΡΟΚΟΜΙΚΑ - ΚΑΤΕΨΥΓΜΕΝΑ

"ΦΑΡΜΑ" Χ"Θεοδώρου Θόδωρος
Σοφοκλέους 29 Προμηθέας
Βέροιας 23310 23164

ΒΙΟΛΟΓΙΚΑ ΤΡΟΦΙΜΑ ΟΙΚΟΛΟΓΙΚΑ ΠΡΟΪΟΝΤΑ

"ΒΙΟΚΗΠΟΣ" Χρυσούλα Αφεντουλίδη
Εμ. Παππά 30 - Βέροια.....23310 71740

ΠΟΤΑ

ΚΡΑΣΙΑ "MOURAPATA"
Βενιζέλου 50 - Βέροια.....23310 73858

"ΤΕΡΨΙΣ" Γ. Γιαβαλκάς-Δ. Καστανιώτης
5ο χλμ. Νάουσας-ΣΣ Νάουσας
.....23320 43415

ΕΝΔΥΣΗ - ΥΠΟΔΗΣΗ

ΑΘΛΗΤΙΚΑ ΕΙΔΗ

ΜΑΥΡΙΔΗΣ ΑΘΑΝΑΣΙΟΣ
1ο χλμ. Σκύδρας-Εδεσσας
Σκύδρα....23810 82653

"SPORTMANIA"
Τρεμπεσίνας 6 Βέροια...23310 74446
Κεντρικό Πατρίδα Βέροιας....23310 20214

ΓΑΜΟΣ - ΒΑΠΤΙΣΗ

ΕΡΓΑΣΤΗΡΙΟ ΕΙΔΩΝ ΓΑΜΟΥ - ΒΑΠΤΙΣΗΣ & ΕΙΚΟΝΑΣ

"ΡΟΥΛΑ"
Γ. Κύρτση 42 - Νάουσα.....2332028040-28611
κιν. 6974817666 e-mail:roulag@otenet.gr

ΠΡΟΣΚΛΗΤΗΡΙΑ

"ΠΡΟΣΚΛΗΣΗ & ΚΑΡΤΑ"
Πλ. Πλατάνων 11 - Βέροια...23310 71177

ΕΠΑΓ/ΚΑ ΕΡΓΑΛΕΙΑ BOSCH
ΑΛΥΣΟΠΡΙΟΝΑ & ΑΛΛΑ ΧΡΗΣΙΜΑ ΕΡΓΑΛΕΙΑ

"ΒΕΡΓΙΝΑ"
Ν. Περ/κή Βέροιας.....23310 72900

ΧΑΡΤΟΒΙΟΜΗΧΑΝΙΑ ΕΒΙΤΑ

ΨΩΜΙΑΔΗΣ ΙΩΑΝΝΗΣ
Χονδρική - Εμπόριο
Απορρυπαντικών - χαρτικών
Ειδη οικιακής χρήσεως, καλλυντικά, πλαστικα
Μ. Μπότσαρη 4 .....23310 43148
κιν. 6944191223 Μακροχώρι

ΒΙΟΤΕΧΝΙΑ ΜΕΤΑΠΟΙΗΣΗΣ & ΕΜΠΟΡΙΑΣ ΧΑΡΤΟΥ

"ΧΑΡΤΙΚΗ" Μπουτζιώνας Αχιλλέας
Πλουτάρχου 24 Βέροια.....23310 24666

ΣΥΝΕΡΓΕΙΑ

ΕΜΠΟΡΙΑ ΚΑΙ SERVICE ΕΛΑΣΤΙΚΩΝ - ΖΑΝΤΩΝ

ΤΣΑΚΙΡΙΔΗΣ ΕΥΘΥΜΙΟΣ
Θεσ/νικης 70 Βέροια.....23310 73483

ΖΑΝΤΕΣ-ΕΛΑΣΤΙΚΑ (ΕΜΠΟΡΙΟ ΚΑΙ SERVICE)

ΧΡΗΣΤΟΣ ΜΑΝΤΖΙΑΡΙΔΗΣ
Ν. Περ. οδός Βέροιας - Θεσ/νικης
.....23310 60571

ΤΕΧΝΙΚΟ ΚΕΝΤΡΟ SERVICE NISSAN

ΠΑΠΠΑΣ ΜΑΝΩΛΗΣ - ΓΡΗΓΟΡΗΣ
3ο χλμ. Βέροιας - Αγ. Βαρβάρας.....20744

ΕΞΟΠΛΙΣΜΟΣ ΣΠΙΤΙΩΝ -ΚΑΤ/ΤΩΝ

ΒΙΟΤΕΧΝΙΑ ΕΠΙΠΛΩΝ - ΕΝΤΟΙΧΙΣΜΕΝΕΣ ΚΟΥΖΙΝΕΣ

ΜΠΟΥΘΑΣ ΣΤΕΡΓΙΟΣ
Νεόκαστρο Ημαθίας.....6977206333

ΔΙΑΚΟΣΜΗΣΕΙΣ - ΑΝΑΚΑΙΝΙΣΕΙΣ ΕΣΩΤΕΡΙΚΩΝ ΧΩΡΩΝ

ΧΟΛΕΒΑΣ & ΣΥΝΕΡΓΑΤΕΣ
....23310 28139 κιν. 6973550721

ΕΙΔΗ ΥΓΙΕΙΝΗΣ - ΠΛΑΚΑΚΙΑ

"CENTRO BAGNO" Ιορδανόπουλος
1ο χλμ. Αλεξ/ρειας-Θεσ/νίκης
Αλεξάνδρεια....23330 22552

ΕΠΙΠΛΑ ΚΟΥΖΙΝΑΣ - ΠΟΡΤΕΣ

SIGMA Χαρ. Σαρηγιαννίδης
Λ. Στρατού 27β Βέροια.....23310 70628

"NOVA CUCINA" - ΧΑΤΖΗΠΑΝΤΟΥ
Πιερίων 58 Βέροια.....23310 72875

ΚΑΤΑΣΚΕΥΗ ΚΑΡΕΚΛΑΣ - ΤΡΑΠΕΖΙΟΥ & ΑΛΛΩΝ ΕΠΙΠΛΩΝ

ΤΣΙΑΦΟΥΛΗΣ ΒΑΣΙΛΗΣ
Πατρίδα Βέροιας.....23310 25507
κιν. 6947447372

ΜΕΤΑΛΛΙΚΑ ΣΤΕΓΑΣΤΡΑ ΚΟΥΦΩΜΑΤΑ ΣΥΝΘΕΤΙΚΑ - ΑΛΟΥΜΙΝΙΟΥ

ΣΙΔΗΡΟΠΛΑΣΤ
Μήτρου Ν. - Νικολαΐδης Β. ΕΠΕ
Σ.Σ. Νάουσας....2332042474-42606

ΜΕΤΑΛΛΙΚΕΣ ΚΑΤΑΣΚΕΥΕΣ

"ΣΙΔΗΡΟΤΕΧΝΙΚΗ" Χ. ΚΩΤΣΙΔΗΣ & ΣΙΑ
64ο χλμ. Θεσ/νικης - Βέροιας
τηλ. 23310 39518 - 39934 fax 38290

ΟΙΚΟΔΟΜΙΚΕΣ ΕΡΓΑΣΙΕΣ

ΜΑΣΤΟΡΑΣ Π. ΑΝΤΩΝΙΟΣ
.....23310 28035 κιν. 6977591875

ΣΥΝΘΕΤΙΚΑ ΚΟΥΦΩΜΑΤΑ

ALU-SYN Ε.Π.Ε.
Τσουφλίδης Νίκος & υιοί
Εργοστάσιο - Εκθεση: Θεσ/νικης 75
Βέροια 23310 73281

KAMBASYSTEM Αφοι Καμπά
Ραχιά Βέροιας.....23310 61002

ΣΧΕΔΙΟ - ΚΑΤΑΣΚΕΥΗ ΕΠΙΠΛΟΥ ΕΣΩΤΕΡΙΚΗ ΔΙΑΚΟΣΜΗΣΗ

"ΝΙΚΟΛΑΪΔΗΣ"
Ν. Περιφερειακή Βέροια....67010 % 72510

ΤΖΑΜΙΑ - ΚΡΥΣΤΑΛΛΑ - ΚΑΘΡΕΠΤΕΣ-ΒΙΤΡΙΝΕΣ - ΤΡΙΠΛΕΞ - ΤΡΑΝΣΕ

COSTAS GLASS Γαλεάδης Κων/νος
Π.Π. Γερμανού 13 Μακροχώρι
....23310 43190 - κιν. 6972008412

ΑΣΦΑΛΕΙΑ - ΦΥΛΑΞΗ ΣΥΣΤΗΜΑΤΑ ΣΥΝΑΓΕΡΜΩΝ

ΤΣΙΦΛΙΔΗΣ SECURITY
Βενιζέλου 80 - Βέροια ...23310 27102

ΕΞΕΙΔΙΚΕΥΜΕΝΟ SERVICE OPEL - FORD

ΔΕΤΣΟΣ ΧΑΡΗΣ Παρ. Σταδίου 10
(έναντι ΒΡ) Βέροια 23310 21498

ΟΔΙΚΗ ΒΟΗΘΕΙΑ

EXPRESS SERVICE
Θεσ/νίκης 129.....154

HELLAS SERVICE απο Cosmote-telestet.....1057 (χωρίς χρέωση απο κινητο)
από Vodafon.....11322 -
Θεσ/νίκης 152 Βέροια.....23310 60919

ΑΣΦΑΛΕΙΕΣ

"ΑΡΓΟΝΑΥΤΙΚΗ" Ασφαλιστική
Βέροια: Βενιζέλου 13.....23310 64959
Μελίκη: Κεντρικής 34.....23310 82440

ΓΡΑΦΕΙΑ ΜΕΤ/ΡΩΝ - ΦΟΡΤΟΤΑΞΙ

ΜΕΤΑΦΟΡΕΣ-ΜΕΤΑΚΟΜΙΣΕΙΣ
ΕΝΤΟΣ ΚΑΙ ΕΚΤΟΣ ΝΟΜΟΥ
ΞΕΜΟΝΤΑΡΙΣΜΑ - ΣΥΣΚΕΥΑΣΙΑ
"Ο ΑΝΤΩΝΗΣ"
Αγ. Αντωνίου (γωνία) -Βερμίου 7
Βέροια.....23310 24545 κιν. 6947201415

ΕΚΤΕΛΩΝΙΣΜΟΙ ΜΕΤΑΦΟΡΕΣ

ΓΚΟΥΝΤΗΣ ΚΩΝ/ΝΟΣ
Πλάτωνος 12 Βέροια.....72833 fax 21224

ΕΚΠΑΙΔΕΥΣΗ

"ΕΣΟΕ" Σπουδές ΖΑΦΕΙΡΗ - Βέροια
Μητροπόλεως 50....23310 62991 - 74200

Lingua Praxis Φροντιστήριο Ξένων Γλωσσών
Σοφοκλέους 29 Προμηθέας
Βέροια.....23310 74177

TECHNOkids-TECHNOPLUS
Διεθνή κέντρα εκμάθησης υπολογιστών
Κεντρικής & Ρωμαίου 5 Βέροια...23310 72373
Αριστοτέλους 100 Μακροχώρι....23310 76995

ΚΙΝΗΤΗ ΤΗΛΕΦΩΝΙΑ

TIM
Μητροπόλεως 49 Βέροια....23310 26023
Θεοφίλου 40 Νάουσα 23320

ΜΕΛΙΤΖΑΝΑΣ ΧΡΗΣΤΟΣ & ΥΙΟΙ
Κεντρικής 22 -Μελίκη.....2331081532
κιν. 6976991020-23

ΠΡΑΤΗΡΙΑ ΥΓΡΩΝ ΚΑΥΣΙΜΩΝ

Αφοι ΚΑΛΛΙΑΡΙΔΗ
7ο χλμ. Βέροιας - Κοζάνης.....98188-98156

ΤΟΥΡΙΣΤΙΚΑ ΓΡΑΦΕΙΑ

ΚΑΛΟΓΗΡΟΥ
Μητροπόλεως 44.....24766 - 24244-62484

ΦΩΤΟΓΡΑΦΕΙΑ - VIDEOΛΗΨΕΙΣ

ΑΣΙΚΙΔΗΣ ΤΑΣΟΣ
Ιπποκρατους (πεζ/μος) Βέροια.....21789

Photo club ΚΟΤΖΑΕΡΙΔΗΣ ΗΛΙΑΣ
Κεντρικής 24 Μελίκη.....23310 82395

ΟΠΤΙΚΑ

ΟΠΤΙΚΟ ΚΕΝΤΡΟ ΑΒΡΑΜΙΔΗΣ
Αντ. Καμάρα 1 (πεζόδρομος)
Βέροια....23310 75506

ΜΟΤΟ

ΦΩΤΙΑΔΗΣ PIAGGIO ΜΟΤΟ
Κεντρικής 269 Βέροια 23310 24162

ΠΡΑΚΤΟΡΕΙΑ ΠΡΟ-ΠΟ ΛΟΤΟ - ΣΤΟΙΧΗΜΑ

ΓΕΩΡΓΙΑΔΟΥ - ΤΣΟΛΑΚΙΔΟΥ ΦΩΤΕΙΝΗ
Πολλά κέρδη
Μητροπόλεως 28
Βέροια.....23310 74583

"ΤΟ ΤΥΧΕΡΟ"
υπευθ. κατ/τος Γιωργος Μπαλτζής
Παστέρ 13 τηλ 23310 20280 - Βέροια

ΠΛΥΝΤΗΡΙΑ

ΣΑΚΑΛΗΣ ΑΘΑΝΑΣΙΟΣ "ΣΑΚΗΣ"
Σταδίου 110 Βέροια....23310 26555
κιν. 6972 367760

ΤΡΙΑΝΤΑΦΥΛΛΙΔΗΣ - ΤΣΟΥΛΦΑΪΔΗΣ
Σταδίου 175 Βέροια.....72945

ΣΧΟΛΕΣ ΟΔΗΓΩΝ

"ΑΝΤΩΝΗΣ" Αντώνης Γκουντούρας
Αριστοτέλους 178 -
Θα σου μάθει Μακροχώρι.....23310 44404

ΔΙΑΣΚΕΔΑΣΗ
(φαγητό - ποτό - καφέ)

ΓΥΡΟΣ - ΨΗΤΑ

ΓΥΡΟΣ ΤΣΟΛΙΑΣ
Κεντρικής 125, Βέροια.. .74521

ΚΑΦΕ - ΜΠΟΥΓΑΤΣΑ

ΚΡΙΑΡΑ
Ελιάς 11 Βέροια...23310 26210
Μητροπολεως 1 Βέροια....23310 25679

ΣΠΕΣΙΑΛ Ελιάς 4 &
Σαμψούντος 1.....28600 - 25700

ΚΑΦΕ

"ΚΟΣΜΟΣ"
Νασύσης 22 - Αλεξ/ρεια...23330 24833

ΚΟΤΟΠΟΥΛΑ

LIGHT Αφοι ΜΕΛΙΚΙΩΤΗ
Ηρας 12 - Βέροια....29209

ΤΑΒΕΡΝΕΣ - ΟΥΖΕΡΙ

ΠΑΛΙΑ ΒΕΡΟΙΑ "ΣΚΡΕΤ"
16ης Οκτωβρίου 17 Βέροια.....23310 24455
* Ανοιχτά όλη μέρα.
Δεχόμαστε παντός είδους εκδηλώσεις

ΠΑΡΑΔΟΣΙΑΚΗ ΤΑΒΕΡΝΑ
"ΚΩΣΤΑΛΑΡ" από το 1939
Αφροδίτης 2 - Βέροια...23310 61801 - 25973

ΨΑΡΟΤΑΒΕΡΝΑ - ΚΡΕΑΤΟΤΑΒΕΡΝΑ
"Θαλασσιά" Κυριάκος Κυριακίδης
Πλάτανος Ημαθίας....23330 71913

ΨΗΤΟΠΩΛΕΙΟ

"ΣΠΕΣΙΑΛ" Ηλιάδης Πετρος
Μητροπόλεως 21 -
Βέροια....23310 29558
* Πακέτο κατ' οίκον

ΡΑΔΙΟΦΩΝΙΚΟΙ ΣΤΑΘΜΟΙ

"ΑΙΧΜΗ"	63312
"ΑΛΕΞΑΝΔΡΕΙΑ"	27535
"ΔΙΑΔΗΜΟΤΙΚΟΣ 104,2"	71716
"ΗΜΑΘΙΑ 97,3"	28488
"ΗΧΟΡΑΜΑ 94.2"	23434
ΜΟΥΣΙΚΑ ΡΑΔΙΟΚΥΜΑΤΑ 92,5	66520
ΜΟΥΣΙΚΕΣ ΣΥΧΝΟΤΗΤΕΣ 88,3	71479
ΤΥΠΟΣ FM 99,7	61160
"FM ΝΑΟΥΣΑ"	25585

ΠΥΡΟΣΒΕΣΤΙΚΗ

ΒΕΡΟΙΑΣ.....199 23310 22222
ΝΑΟΥΣΑΣ.....23320 22199
ΑΛΕΞΑΝΔΡΕΙΑΣ 23330 24199

ΤΑΞΙ

ΡΑΔΙΟ ΤΑΞΙ Βέροιας...62555 62666
Πιάτσα Στογιαννάκη Νάουσα 22636
Πιάτσα Πλ. ΚαρατάσουΝάουσα . .22525
Πλατύ 64022
Μελίκη 81596

HOTEL ΒΕΡΟΙΑ

6ο χλμ. Βέροιας - Νάουσας ΒΕΡΟΙΑ
τηλ 23310 93112 - 93134 93156, 93456
fax 93556 www.veriahotel.gr
e-mail:hotelver@otenet.gr

Σημειώματα

γράφει ο Μιχάλης Αδαλόγλου

ΤΟ ΧΡΕΟΣ ΜΑΣ

Η τραγωδία του ποντιακού Ελληνισμού και το αίτημα για δικαίωση

Σήμερα, 19 Μαΐου 2005, ογδόντα έξι χρόνια από την ημέρα που ο Κεμάλ πάτησε στη Σαμψούντα, συνεχίζουμε την άρνησή μας να ξεχάσουμε. Γιατί κάτι τέτοιο θα ήταν χειρότερο κι από την ίδια τη Γενοκτονία. Η ελληνική παρουσία στον Πόντο είναι τόσο αρχαία και τόσο σημαντική που ξεπερνά την όποια σκέψη για λήθη.

Πώς να ξεχάσουμε τη Σινώπη και το Βασίλειο του Πόντου, το Διογένη, το Στράβωνα, το Διόδωρο, την Παναγία Σουμελά, την ηρωική γενιά των Ποντίων που αντιστάθηκε στη γενοκτονική επιδρομή των Νεοτούρκων, γράφοντας σελίδες ηρωισμού ισάξιες με το '21; Πώς να ξεχάσουμε τους αδελφούς μας, που εξακολουθούν και σήμερα να ζουν εκεί, έχοντας την καρδιά τους στραμμένη προς τη μητέρα Ελλάδα;

Ωστόσο, το έγκλημα της Γενοκτονίας του ποντιακού Ελληνισμού παραμένει ατιμώρητο και συνεχίζεται η αμφισβήτησή του από την Τουρκία και τους υποστηρικτές της.

Ο ανθελληνικός και αντιαρμενικός διωγμός είναι δύο φάσεις ενός και του αυτού προγράμματος: της εξόντωσης του χριστιανικού στοιχείου στην Τουρκία. Ήταν, ακριβώς, η εφαρμογή μιας γιγαντιαίας προσπάθειας εθνοκάθαρσης, προκειμένου να υλοποιηθεί το κεμαλικό δόγμα "ένα έθνος, ένα κράτος".

Από το 1916 μέχρι το 1923 κράτησε ο αμείλικτος διωγμός των Ελλήνων του Πόντου. Κορυφώθηκε ύστερα από την άφιξη του Κεμάλ στη Σαμψούντα στις 19 Μαΐου 1919. Όταν ολοκληρώθηκε, ο πληθυσμός των Ελλήνων του Πόντου (υπολογιζόταν σε 750.000) είχε μειωθεί πάνω από 50%.

Η Γενοκτονία αποτελεί αδιαμφισβήτητο γεγονός. Πότε, όμως, θα αναγνωριστεί από όλους; Μήπως, ήρθε η ώρα για τη σημερινή Τουρκία να αποδείξει, στην πράξη, πως δεν επιθυμεί πλέον να είναι συνέχεια της Τουρκίας του Τσαλ Οσμάν, του Ενβέρ, του Ταλαάτ και του Κεμάλ, των γενοκτόνων των Ελλήνων του Πόντου και της Ιωνίας, των Αρμενίων και τόσων άλλων λαών;

Πώς εννοεί, πραγματικά, να γίνει μια σύγχρονη δημοκρατική χώρα, άξια να συμμετέχει στη μεγάλη οικογένεια των ελεύθερων ευρωπαϊκών εθνών;

Εμπρακτη απόδειξη γι' αυτό είναι μόνο μία: η αναγνώριση της Γενοκτονίας του ποντιακού Ελληνισμού από το επίσημο τουρκικό κράτος και η δημόσια έκφραση συγγνώμης και αποδοκιμασίας του εγκλήματος.

Αυτό είναι το χρέος της Τουρκίας έναντι της πολιτισμένης ανθρωπότητας.

Κι εμείς, οι σύγχρονοι Έλληνες, οφείλουμε να εκφράσουμε ένα μεγάλο "ευχαριστώ" στους πρόσφυγες Ποντίους και τους απογόνους αυτών, γιατί αντέξαν, επέμειναν και, τελικά, κατάφεραν να διασώσουν τα ιερά και τα όσια της ποντιακής ρωμιοσύνης, σχεδόν μόνοι και αβοήθητοι από το επίσημο ελληνικό κράτος.

Σκοπιμότητες και άγνοια λειτούργησαν για πολύ καιρό σε βάρος της δικής μας αυτογνωσίας. Ο Πόντος και η ιστορία του είναι, δυστυχώς, άγνωστο μέρη για πολλούς από τους Νεοέλληνες.

Αντίθετα, στην ελληνική κοινωνία λειτούργησαν συχνά διαχωρισμοί και ανόητες προκαταλήψεις σε βάρος των Ποντίων. Και εξακολουθούν και σήμερα να επιβιώνουν, φτάνοντας σε ακραίες συμπεριφορές, εναντίον εκείνων, που θεωρούνται απόγονοι των Αργοναυτών, των μεγίστων των Ελλήνων, των Ποντίων.

Ήρθε η ώρα να μάθει ο κάθε Έλληνας ποιοι είναι οι Πόντιοι. Να μάθει ότι, δίπλα στο Σκουφά, τον Ξάνθο και τον Τσακάλωφ, στέκονται ο Κωνσταντινίδης, ο Ιασωνίδης, ο Χρύσανθος Τραπεζούντος, ο Αμασείας Γερμανός Καραβαγγέλης. Να μάθει ότι, πλάι στον Κολοκοτρώνη, τον Καραϊσκάκη, τον Καρατάσο, υψώθηκαν ο Παπαδόπουλος, ο Κουρτίδης και ο Ανθόπουλος. Ότι κοντά στη Μαντώ Μαυρογένους βρίσκεται η καπετάνισσα Πελαγία. Να μάθει ότι, μαζί με τη Γραβιά, το Μανιάκι, τα Δερβενάκια, καθαγιάστηκαν το Αγιού Τεπέ και η Πάφρα. Ότι δίπλα στο Σούλι, στέκει, το ίδιο περήφανη, η Σάντα. Και ότι τους χορούς του Ζαλόγγου και της Αράπιτσας τους χόρεψαν, το ίδιο ελεύθερες με τις Σουλιώτισσες και τις Ναουσαίες, οι Πόντιες στο Σιμικλή της Κερασούντας.

Αυτή είναι η ιστορία μας. Αυτή είναι η Ελλάδα.

Σ' αυτούς τους δύσκολους καιρούς, που η λήθη μοιάζει να σκεπάζει τις συνειδήσεις και η καταναλωτική ευδαιμονία δείχνει απόλυτα κυρίαρχη, ας υψωθούμε λίγο ψηλότερα και ας διστρανώσουμε τη θέλησή μας να αντισταθούμε.

Το επιτάσσουν οι καιροί της σύγχυσης, όπου κυριαρχούν η βία, η αδικία, η αυθαιρεσία των ισχυρών και όπου τα ανθρώπινα δικαιώματα, αντί για ύψιστη προτεραιότητα, μετατρέπονται σε φτηνό πρόσχημα για επεμβάσεις, ενώ τα εγκλήματα που διαπράττονται σε βάρος της αυτοδιάθεσης των λαών και των εθνών, μετουσιώνονται στο όνομα της σκοπιμότητας.

Ας σκύψουμε το κεφάλι ενώπιον της ιερής Μνήμης των Ποντίων που υπέστησαν τη φοβερή Γενοκτονία κι ας υποσχεθούμε πως δε θα ξεχάσουμε ποτέ! Αυτό είναι το δικό μας χρέος έναντι των εαυτών μας και έναντι των νεότερων γενεών.

«Πολίτης Ξάνθιππος»

Ανω κάτω τα πράγματα στα Ιεροσόλυμα

Με τον Γ.Π. Τροχόπουλο

Εχει ξεσηκωθεί η Αγιοταφική κοινότητα σε βάρος του (πρώην απ' ότι φαίνεται) Πατριάρχη Ιεροσολύμων Ειρηναίου. Αιτία φυσικά όλων αυτών των εξελίξεων είναι το γεγονός ότι αποδείχθηκαν ψευδείς οι ισχυρισμοί του Ειρηναίου, περί μη ενοικίασης ακινήτων του Πατριαρ-χείου στους Ισραηλινούς για πολλά χρόνια με χαριστικό τρόπο.

Το αντίθετο μάλιστα. Εχει καισ την πλάτη του το σκάνδαλο Παπαδήμα. Γενική Πανορθόδοξη διάσκεψη θα γίνει στο Φαναρι απο τον Οικουμενικό Πατριάρχη Βαρθολομαίο με τελικό σκοπό, μάλλον, την αποπομπή του Ειρηναίου. Ολη αυτή η κατάσταση μας έχει εκθέσει διεθνώς.

Και τι να πει κανείς για τις τραγελαφικές σκηνές που είδαμε στην τηλεόραση, Μητροπολίτες να αλληλομουτζώνονται, υβριστικοί χαρακτηρισμοί και βίαιες συμπεριφορές μεταξύ κληρικών, όλα αυτά στον τόπο όπου μαρτύρησε ο Ιησούς.

Εχω την άποψη ότι αυτή είναι η Εβδομάδα των Παθών για την Αγιοταφική κοινότητα, που θα έχει κατάληξη τη Σταύρωση, όχι όμως του Ιησού αλλά ενός εκ των ληστών.

Οπωσδήποτε και η στάση της Ελληνικής κυβέρνησης στο θέμα - με δηλώσεις του εκπροσώπου του υπουργείου Εξωτερικών - έχει παίξει το ρόλο της, που έδειξε δηλαδή εμμέσως πλην σαφώς στον Ειρηναίο το δρόμο προς τα αποδυτήρια.

Θα περιμένουμε να δούμε τι θα γίνει τελικό.

Η αρχαία οδός της Βέροιας και η σημασία της

γράφει ο Γιάννης Καρατσιώλης
Γεωπόνος

Είναι γεγονός ότι η Βέροια κατά την αρχαιότητα υπήρξε μεγάλος κοινωνιακός κόμβος, δεδομένης της θέσης της τόσο ως προς την πρώτη πρωτεύουσα των Μακεδόνων (Αιγές) όσο και προς τη νότερη (Πέλλα), αλλά και προς τον αυχένα που ένωνε την Άνω Μακεδονία με την Κατω Μακεδονία. Αρχέλαος (413-399 π.Χ.) διάνοιξε οδους που ένωναν τις Μακεδονικές πόλεις. Η Βεροια αποτελούσε εμπορικό κέντρο της περιοχής, αλλα και γεωγικό, ήταν πάντοτε στο κεντρο των δρομων αυτών. Οταν ο Αρχέλαος αποφάσισε τη μεταφορά της πρωτεύουσας των Μακεδόνων στην Πέλλα, τότε η Βεροια ανέπτυξε οδική σύνδεση και με την Λευταία. (Γ. Χιονίδης, Ιστορία της Βέροιας, τόμος Α', σελ. 132).

Μως και οταν κατασκευάστηκε η Εγνατία οδός (λη 2ου αιώνα π.Χ.), η οποία περνουσε από την Θεσσα, Πέλλα, Ν. Χαλκηδόνα, Θεσσαλονίκη, η βροια συνδέονταν με δευτερεύουσα οδο με αυτη την Εγνατία) αλλά και με άλλη οδό με το Δίο της Περίας. Μάλιστα κατά τον Γ. Χιονίδη (ό.π. σελ. 136) η Βέροια συνδέονταν με την Εγνατία με τρεις τικές αρτηρίες. Η μία περνούσε από την αρχαία Αύδρα (Επισκοπή Ναούσης) και ενώνονταν με την Εγνατία πριν από την Έδεσσα. Η δεύτερη αρχιζε από τη Βέροια και ενώνονταν κοντά στην Πέλλα η τρίτη είχε τη συμβολή της πριν από τον Γαλλικό ποταμό.

Ασφαλώς συνδέονταν και με τη Θέρμη (Θεσσαλονίκης), καθώς και με την Άλωρο, Μεθώνη, Πύδνα, Δίο Σύμφωνα και με τους Desdevises, Henzey, Struck.

Ασχολούμενοι με την ακριβή θέση των Αιγών και μελετώντας τις απόψεις του N. Hammond σε σχέση με την "Γεωγραφική Υφήγηση" του Κλαυδίου Πτολεμαίου (το θέμα αυτό πιθανώς να μας απασχολήσει μεταγενεστερα), διαπιστώνουμε την υπαρξη και ενός δρόμου από τη Βέροια προς τη Λάρισα. Τέσσερις τουλάχιστον λατίνοι γεωγράφοι αναφέρουν τη Βέροια στο βασικό οδικό δίκτυο Θεσσαλονίκης, Πέλλας, Βέροιας, Αιγών κ.λ.π. (Παλατίτσια κατά τον Hammond οι Αιγές, Αλώρος, Πύδνας, Δίου, Κοτυρίσσας).

Σύμφωνα με ένα από αυτούς τον Αντωνίνο, το οδοιπορικό του οποίου γράφτηκε μεταξύ 211 π.Χ.-17 μ.Χ. και με βάση το οποίο ο N. Hammond σχεδιάζει το χάρτη ((N. Hammond: "Ιστορία της Μακεδονίας" τόμος Α', σελ. 146, χαρτης 12): οι οδικοι αξονες της Βέροιας ήταν: 1) Βέροια-Πέλλα, 2) Βέροια-Αλεξάνδρεια-Χαλκηδόνα-Θεσσαλονίκη, 3) Βέροια-Παλατίτσια (Αιγαί)-Ελαφινα-Πυδναία (Κ. Μηλιά)-Κονταριώτισσα-Καρίτσα-Δίο και 4) Βέροια-Παλατίτσια (Ασκορδος Γ. Αιγαί)-Αλωρος-Μεθώνη-Πύδνα-Καρίτσα-Δίο κ.λ.π. Δηλαδή η Βέροια εμφανίζεται πάντοτε σ' αυτούς και οι δρομοι διέρχονται από το κέντρο της.

Αυτα χωρίς να γνωρίζει ο Αγγλος καθηγητής και αρχαιολόγος ακόμα την ανάδειξη του αρχαίου δρόμου της Μητροπόλεως.

Ομως ο Miller αναφέρει για δυο δρόμους που οδηγουν από τη Βέροια στη Λάρισα, ο ένας μέσω του Δίου (όπως και οι πιο πανω λατινοι γεωγράφοι) και ο άλλος μεσω Σερβίων και Ελασσόνας.

Και εδω ερχομαστε στην περιφημη διάβαση της Ζωοδόχου Πηγής-Καστανιας, της οποιας φυσική συνέχεια είναι ο πρόσφατα ανακαλυφθείς και από την παρουσα δημοτική αρχή της Βέροιας, επιχειρηθείς να καταχωθεί δρόμος της Μητροπόλεως, του οποίου η οδεύση είναι από τα Δυτικά προς τα Ανατολικά ερχόμενος από την Κοζάνη.

Βέβαια υπηρχαν και οι ανάλογες διασυνδέσεις προς Πέλλα και Θεσσαλονίκη μέσα από τον συγκοινωνιακό αυτό κόμβο της Βεροιας.

Στο Β' όμως τόμο της "Ιστορίας της Μακεδονίας", που εξέδωσε το 1995 ο Ν. Χάμμοντ με γενική επιμέλεια του Θανάση Γεωργιάδη και μετάφραση των Αλέξ. Κοσματόπουλου, Μίνας Παιδαράκη, Κατερίνας Σαρακώτση και Φρ. Σιδηροπούλου και στη σελίδα 115 γράφει τα εξής πολύ σημαντικά: "Υπάρχουν δύο δρόμοι από τη Δυτ. Μακεδονία προς την παραθαλάσσια κοιλάδα, ο ενας οδηγεί από την Κοζάνη ως τη Βεροια μέσα από το πέρασμα της Ζωοδόχου Πηγής και ο άλλος από τη Βεγορίτιδα στην Έδεσσα (η διαδρομή της Εγνατίας οδού)...". Και συνεχίζει ο διαπρεπής Αγγλος φιλέλληνας και φιλομακεδόνας αρχαιολόγος επί λέξει: "Οταν οι Εορδοί είχαν τον έλεγχο του δευτέρου, η οποιαδήποτε κυκλοφορία ακολουθούσε τον πρώτο δρόμο, και αυτό ήταν ιδιαίτερα εξυπηρετικό, όταν το κέντρο του βασιλείου βρισκόταν στη Βεργίνα-Παλατίτσια...".

Εδώ εμφανίζεται η μεγάλη σημασία του αρχαίου Μακεδονικού δρόμου που διασχίζει τη Βέροια από Δ. προς Α. και του οποίου την ανάδειξη δεν πρόλαβε ο αείμνηστος Αγγλος αρχαιολόγος και καθηγητής Πανεπιστημίου να μελετήσει.

Η παρούσα εργασία αφιερώνεται στα αξιοσέβαστα μέλη του Ανωτάτου Δικαστηρίου της Χώρας (ΣτΕ) τα οποία ανέστειλαν την κατάχωση του αρχαίου αυτού δρόμου της Βέροιας, στους άνω των 250 έγκριτους συμπολίτες τους σχόντας την πρωτοβουλία της προσφυγής κατά της κατάχωσης των αρχαίων και σε όλους τους επώνυμους Βεροιείς και μη, που αρθρογράφησαν στον τοπικό, και όχι μόνο, τύπο, υπέρ της ανάδειξης του αρχαίου δρόμου, βέβαιοι όντες ότι προσέφεραν υψίστη ΕΘΝΙΚΗ υπηρεσία στο δύσκολο έργο της Πολιτείας για την υπεράσπιση του ονόματος της Μακεδονίας μας.

Με το Σύλλογο Ορειβατών Βέροιας στον Όλυμπο

Γράφει ο Αλέξανδρος Τρομπούκης

Στις 8 Μαΐου 2005 είχα την κατατληκτική εμπειρία να βρεθώ με το Σύλλογο Ορειβατων Βεροιας στη βορεια πλευρα του Ολύμπου και να συμμετασχω στην ανάβαση προς την κορυφή "Μπαμπαλά" σε υψομετρο 1860 μετρα. Οταν βρεσαι σε οποιαδήποτε απο τις κορυφές βουνων γιγαντων οπως είναι ο δικος μας Ολυμπος (μεγιστο υψος 2.917 μέτραι) έχεις την αισθηση του κατά-κτητη, συνάμα όμως και του φτωχοσ συγγενη της τελειας φύσης.

Η εικοσαμελής ομαδα αφου διανυσαμε με αυτοκινητα τη διαδρομή Βεροια-Κατερίνη- χωριο Κάτω Βροντού φθασαμε μετα απο χωματοδρομο 8,5 χιλιο-μέτρων στο ορεινό καταφυγιο στη θεση "Κρεβατια" (υψομετρο 1000 μέτρα) και απο κει αρχισε η ανάβαση προς μια απο τις σημαντικές κορυφες του Ολυμπου. Αναβαση σχετικά δυσκολη αλλά θαυμασια σε φυσική ομορφιά. Η ορειβατική ομαδα ακολουθησε το πολυ καλά σημαδεμενο ορειβατικο μονοπάτι κάτω απο τον ίσκιο των ψηλοκορμων καστανιών, βελανιδιών, πευκων και ελατων που παρείχαν ιδανικό σκεπαστρο για τους ορειβάτες από το δυνατο, για την εποχή, ήλιο. Στα αριστερό χέρι μας είχαμε πάντα στο βαθος το "παπά - ρέμα" και συναντώντας δύο -τρία ξέφωτα πήραμε τις ανάλογες φωτογραφίες με μοναδική θέα τον κάμπο και τη θάλασσα της Πιερίας.

Συνολική ανάβαση δύο ωρών και φθασαμε στον αντικειμενικό μας σκοπό (υψομετρο 1860 μέτρα) απ' οπου αντικρίσαμε με δέος μπροστά μας τη χιονισμενη κορυφή "Προφήτης Ηλίας" και πίσω μας αγναλλάζοντας με τα μάτια τον κάμπο της Πιερίας και το Θερμαικό κόλπο νοιωσαμε όλοι την καρδιά μας να κτυπά παράξενα... Η πανώρια θωριά των βραχων του Ολύμπου από τη μια και του πρασινογάλαζου τάπητα από την άλλη, δημιουργουν θαυμασμό ανακατω-μένο με φόβο, χαρά και έκσταση γιατί ακριβώς ο ανθρωπος εκεί πάνω νοιώθει αδυναμία μπροστά στα δημιουργήματα του Θεού και ψιθυρίζει "πάντα εν σοφία εποίησας". Το ωραίο εκφράζεται με το μέτρο. Το περιεχόμενο και η μορφή σε πλήρη αρμονία. Η ομορφιά του στατικού όπως στην τέχνη ο... Παρθενώνας

Μετά από ξεκούραση μισής ώρας στην κορυφή, άρχισε η κατάβαση που διήρκεσε μιάμιση ωρα και τέλειωσε με όλη την ορειβατική ομάδα να διακατέχεται από τα ίδια θαυμάσια συναισθήματα ικανοποίησης άσχετα με την ηλικιακή ανομοιογένεια των μελών (Ο μικρότερος ορειβάτης 11 ετών και ο μεγαλύτερος και από τους καλλίτερους 74 παρακαλώ!!!).

Κλείνοντας το σύντομο αυτό οδοιπορικό θα πρότεινα ανεπιφύλακτα ότι καλύτερη ανέξοδη ευκαιρία για χάσιμο περιττών κιλών (ιδίως μετά το αρνί του Πάσχα), υγιεινή, ευεξία και ασφαλές κόψιμο του τσιγάρου (για τους καπνιστές-καπνίστριες) είναι η συμμετοχή σε τέτοιες δραστηριότητες.

ΑΠΟΣΠΑΣΜΑ
Από το υπ' αριθ. 14/2005 πρακτικό συνεδρίασης της Δημαρχιακής Επιτροπής του Δήμου Βέροιας
Αρ. απόφ. 342/2005

Σήμερα στις 9 Μαΐου του έτους 2005 ημέρα της εβδομάδας Δευτέρα και ώρα 12.00 συνήλθε σε τακτική συνεδρίαση η Δημαρχιακή Επιτροπή στο γραφείο του κ. Δημάρχου, ύστερα από την με ημερομηνία 5-5-2005 γραπτή πρόσκλησή του Δημάρχου που δόθηκε σε όλα τα μέλη σύμφωνα με τα άρθρα 94, 108, 113 και 119 του Π.Δ. 410/95 (Δ.Κ.Κ.).
Διαπιστώθηκε ότι υπάρχει νόμιμη απαρτία και επί συνόλου 5 μελών βρέθηκαν παρόντα 4 μέλη.

Παρόντες
1. Χρήστος Σκουμπόπουλος - πρόεδρος
2. Χρήστος Γεωργιάδης
3. Μαρία Τσιαμήτρου-Καραχατζή
4. Νικόλαος Κεχαγιόγλου
Απόντες
Ο Γ. Ορφανίδης δεν προσήλθε αν και κλήθηκε νόμιμα.

Στη συνέχεια ο κ. πρόεδρος εισηγούμενος στο 6ο θέμα της ημερήσιας διάταξης έθεσε υπόψη της επιτροπής την από 25-4-2005 εισήγηση της επιτροπής Κυκλοφοριακού Σχεδιασμού του Δ.Σ. με την οποία αυτή εισηγείται επί των κυκλοφοριακών ρυθμίσεων για κάθε θέμα της ημερήσιας διάταξης ως εξής:
Την 22-4-2005 και ημέρα Παρασκευή, ώρα 13.00, συνήλθε σε τακτική συνεδρίαση η Επιτροπή κυκλοφοριακού σχεδιασμού και κυκλοφοριακών ρυθμίσεων στην αίθουσα του Δημοτικού Συμβουλίου του Δημαρχείου Βέροιας, Μητροπολέως 42, ύστερα από την με ημερομηνία 19-4-2005 γραπτή πρόσκληση του προέδρου προς τα μέλη της επιτροπής.
Αφού διαπιστώθηκε ότι παρευρίσκεται ο πρόεδρος και ότι υπάρχει νόμιμη απαρτία αφού επί συνόλου 9 μελών βρέθηκαν παρόντα 8 μέλη:

Παρόντες
1. Κεχαγιόγλου Νικόλαος (Δημ. Σύμβουλος και Πρόεδρος της Επιτροπής)
2. Νεστοροπουλος Απόστολος (Εκπρόσωπος Τροχαίας)
3. Ζαμανής Στέργιος (Εκπρόσωπος Τ.Ε.Ε.)
4. Γραμματικόπουλος Ανδρέας (Εκπρόσωπος σωματείου ιδιοκτ. ΤΑΞΙ)
5. Κοντογούνης Δημήτριος (Εκπρόσωπος σωματείου ιδιοκτητών φορτηγών αυτ/των)
6. Χατζόγλου Ιορδάνης (Εκπρόσωπος Εμπορικού Συλλόγου)
7. Παυλίδης Παύλος (Εκπρόσωπος ΚΤΕΛ Αστικών Λεωφορείων)
8. Συμεωνίδης Αναστάσιος (Εκπρόσωπος ΚΤΕΛ Υπεραστικών Λεωφορείων)
Απόντες
1. Σακαλής Μιχαήλ (Δημοτικός Σύμβουλος)
Στη συνέχεια ο Πρόεδρος εισηγήθηκε τα θέματα της ημερήσιας διάταξης η επιτροπή μετά από διαλογική συζήτηση, αφού έλαβε υπόψη της τις εισηγήσεις του προέδρου και των μελών της:
Αποφασίζει
Εισηγείται επί των κυκλοφοριακών ρυθμίσεων για κάθε θέμα της ημερήσιας διάταξης ως εξής:

1ο Θέμα
Αίτηση του Ο.Σ.Ε. Α.Ε. για κατάργηση δύο αφαλάκτων σιδηροδρομικών διαβάσεων, η πρώτη στο αγροκτήμα Μέσης και η δεύτερη πλησίον του Σ.Σ. Βέροιας.
Απόφαση (ομόφωνη)
Απορρίπτει την αίτηση του Ο.Σ.Ε. Α.Ε. για κατάργηση δύο αφαλάκτων σιδηροδρομικών διαβάσεων, η πρώτη στο αγροκτήμα Μέσης και η δεύτερη πλησίον του Σ.Σ. Βέροιας, διότι θα είναι δυσχερής η κυκλοφορία των οχημάτων.

2ο Θέμα
Αίτηση του Τσιρανίδη Θωμά του Κυριακού για δημιουργία:
1) Δύο (2) διαβάσεων πεζών, μία στην οδό Γραμμού και μία στην οδό Κοντίσης και
2) Για την παραχώρηση θέσης σταθμευσης για την φορτοεκφόρτωση εμπορευμάτων στο αρτοζαχαροπλαστείο του, που βρίσκεται στη συμβολή των παραπάνω οδών.
Απόφαση (ομόφωνη)
Εγκρίνει την αίτηση Τσιρανίδη Θωμά για δημιουργία διάβασης πεζών στην οδό Κοντίσης στο ύψος του αρτοζαχαροπλαστείου, ενώ απορρίπτει την δημιουργία διάβασης πεζών στην οδό Γράμμου.
1) Απορρίπτει την αίτηση Τσιρανίδη Θωμά για την παραχώρηση θέσης στάθμευσης για την φορτοεκφόρτωση εμπορευμάτων στο αρτοζαχαροπλαστείο του, που βρίσκεται στη συμβολή των παραπάνω οδών, διότι δεν προβλέπεται από τις κείμενες διατάξεις.

3ο Θέμα
Αίτηση του Φώτιου Τσέου για τοποθέτηση πινακίδων έμπροσθεν του καταστήματός του επί της οδού Ανοίξεως 80, διότι λόγω των αυτοκινήτων που παρκάρουν δεν είναι δυνατή η διέλευση των ενοίκων της πολυκατοικίας
Απόφαση (ομόφωνη)
Απορρίπτει την αίτηση του Φώτιου Τσέου για τοποθέτηση πινακίδων έμπροσθεν του καταστήματός του επί της οδού Ανοίξεως 80, επειδή λόγω των αυτοκινήτων που παρκάρουν δεν είναι δυνατή η διέλευση των ενοίκων της πολυκατοικίας διότι υπάρχει ήδη σήμανση που απαγορεύει τη στάθμευση και πέραν τούτου οι ιδιοκτήτες έχουν δικαίωμα να κατασκευάσουν περίφραξη (σύμφωνα με τις διατάξεις του Γ.Ο.Κ.) ώστε να προστατεύσουν την περιουσία τους.

4ο Θέμα
Αίτηση του Πράπα Ιωάννη για απαγόρευση στάθμευσης οχημάτων σε ώρες λειτουργίας των κατασταμάτων, προστά στο κατάστημα του επί της οδού Κονίτσης 52, προκειμένου να εξυπηρετείται η φορτοεκφόρτωση εμπορευμάτων.
Απόφαση (κατά πλειοψηφία)
Εγκρίνει την απαγόρευση στάθμευσης έμπροσθεν του καταστήματος Πράπα Ιωάννη, με τοποθέτηση δύο πινακίδων (Ρ-39) με κάθετο βέλος έξι (6) μετρα, πλην αυτοκινήτων τροφοδοσίας, κατά τις ώρες λειτουργίας καταστημάτων. Καταργεί την εκ περιτροπής στάθμευση ανά μήνα (μονά-ζυγά) στην οδό Κονίτσης από τη συμβολή της με την οδό Κεντρικής μέχρι τη συμβολή της με την οδό Αγ. Αντωνίου.
Διαφώνησαν τα μελή της επιτροπής Κεχαγιόγλου Νικόλαος, Νεστοροπουλος Απόστολος και Ζαμάνης Στέργιος, οι οποίοι πρότειναν να δημιουργηθεί θέση φορτοεκφόρτωσης για όλα τα καταστήματα στην εσοχή της οδού επί της οδού Κεντρικής, στη συμβολή της με την οδό Κονίτσης.

5ο Θέμα
Αίτηση της Μπουλιου Αικατερίνης για παραχώρηση θέσης στάθευσης πλησίον της οδού Πλατάνων 2, λόγω αναπηρίας του πατέρα της, ο οποίος διαμένει μόνιμα μαζί της.
Απόφαση (ομόφωνη)
Εγκρίνει τη δημιουργία θέσης στάθευσης λόγω αναπηρίας για το ΝΕΕ 7750 Ι.Χ.Ε. αυτοκίνητο της Μπουλιου Αικατερίνης επί της οδού Ζωγιοπούλου και πριν τη συμβολή της με την οδό Κεντρικής, σύμφωνα με υπόδειξη του Τεχνικού Τμήματος του Δήμου Βέροιας. Η ισχύς της παραπάνω πινακίδας είναι για δύο (2) έτη και ανανεώνεται με σύμφωνη γνώμη του Τεχνικού Τμήματος του Δήμου Βέροιας.

6ο Θέμα
Αίτηση του Τσιτιρίδη Ιωάννη του Κοσμά και λοιπών κατοίκων των οικοδομών επί της Ανοίξεως 108-110-112, για αποχαρακτηρισμό των θέσεων στάθευσης λεωφορείων επί της οδού Ανοίξεως (έναντι γηπέδου μπάσκετ Ελλάς), διότι λόγω της στάθευσης των Λεωφορείων δημιουργούνται καυσαέρια και δεν υπάρχει χώρος στάθευσης για τα Ι.Χ.Ε. αυτοκίνητα τους.
Απόφαση (ομόφωνη)
Εγκρίνει την κατάργηση των θέσεων στάθευσης τουριστικών λεωφορείων στην οδό Ανοίξεως (Απόφαση έγκρισης Δ.Σ. 366/2002), στην αριστερή πλευρα του ρεύματος ανόδου στο κέντρο της πόλης και την ελεύθερη στάθευση των οχημάτων, αφού ληφθεί μέριμνα για τις εισόδους χώρων στάθευσης στις παρακειμενες οικοδομές.

7ο Θέμα
Αίτηση του 12ου Συνοικιακού Συμβουλίου (Μέσης) για.
1) Καθορισμό της οδού Παπανούτσου και των παραλλήλων προς αυτήν, σε οδόν προτεραιότητας έναντι των οδών που τις τέμνουν, με την τοποθέτηση των ανάλογων πινακίδων και
2) Την τοποθέτηση καθρέπτη στην είσοδο του χωριού από την πλευρά της Βέροιας, στη θέση της οικίας Δαβόρα Αριστείδη.
Απόφαση (ομόφωνη)
Εγκρίνει την αναβολή της συζήτησης του θέματος, προκειμένου να γίνει διεξοδικότερη έρευνα από το Τεχνικό Τμήμα σε συνεργασία με την τροχαία Βέροιας.

8ο Θέμα
Αίτηση του Κρομμύδα Εμμανουήλ για τη διέλευση του αυτοκινήτου του μέσω του πεζοδρομίου στην ιδιοκτησία του.
Απόφαση (ομόφωνη)
Εγκρίνει συμφωνα με την 727/2004 αποφ. Δ.Σ. την είσοδο του αυτοκινήτου του Κρομμύδα Εμμανουήλ στο οικόπεδό του μέσω του πεζοδρομίου, εφόσον τηρούνται οι πολεοδομικές διατάξεις για στάθευση εντός του οικοπέδου του.

9ο Θέμα
Αίτηση του Πίσπα Νικόλαου για τοποθέτηση κώνων μπροστά στο χώρο στάθευσης που βρίσκεται στην οικία του επί της οδού Τρεμπεσίνας 36.
Απόφαση (ομόφωνη)
Απορρίπτει την αίτηση του Πίσπα Νικόλαου για τοποθέτηση κώνων μπροστά στο χώρο στάθευσης που βρίσκεται στην οικία του επί της οδού Τρεμπεσίνας 36, διότι η προστασία του παραπάνω χώρου καλύπτεται από την υπάρχουσα σήμανση.

10ο Θέμα
Αίτηση του Λιακόπουλου Φίλιππου του Χρήστου για τοποθέτηση καθρέπτη στη συμβολή των οδών Ασπασίας και Κυδωνοχωρίου, διότι λόγω τοιχίων περίφραξης εμποδίζεται η ορατότητα των οδηγών.
Απόφαση (ομόφωνη)
Εγκρίνει την αίτηση του Λιακοπουλου Φίλιππου του Χρήστου για τοποθέτηση καθρέπτη στη συμβολή των οδών Ασπασίας και Κυδωνοχωρίου, διότι λόγω τοιχίων περίφραξης εμποδίζεται η ορατότητα των οδηγών, σε σημείο που θα υποδείξει το Τεχνικό Τμήμα του Δήμου Βέροιας.

11ο Θέμα
Αίτηση Νάκη Σοφίας για απαγόρευση στάθευσης στην πάροδο Καστανιάς, διότι εμποδίζεται η διέλευση οχημάτων προς την οικία της.
Απόφαση (ομόφωνη)
Απορρίπτει την αίτηση Νάκη Σοφίας για απαγόρευση στάθευσης στην πάροδο Καστανιάς, διότι εμποδίζεται η διέλευση οχημάτων προς την οικία της, διότι δεν θα επαρκεί ο χώρος για τη στάθευση των οχημάτων των περιοίκων.

12ο Θέμα
Προσωρινή αίτηση του κ. Νεστοροπουλου Απόστολου (εκπροσώπου Τροχαίας Βέροιας) για δημιουργία δύο (2) διαβάσεων πεζών επί της οδού Παστέρ εκατέρωθεν της οδού Ελλάς και μιας (1) διάβασης πεζών επί της οδου Δαβάκη πριν τη συμβολή της με την οδο Ανοίξεως.
Απόφαση (ομόφωνη)
Εγκρίνει την αίτηση του κ. Νεστοροπουλου Απόστολου (εκπροσώπου Τροχαίας Βέροιας) για δημιουργία δύο (2) διαβάσεων πεζών επί της οδού Παστέρ εκατέρωθεν της οδού Ελλάς και μιας (1) διάβασης πεζών επί της οδου Δαβάκη πριν τη συμβολή της με την οδο Ανοίξεως.
Και κάλεσε την επιτροπή ν' αποφασίσει σχετικά.
Πρόεδρος: Οι κυκλοφοριακές ρυθμίσεις είναι αποφασεις κανονιστικού χαρακτήρα και εγκρίνονται απο το Δ.Σ. ύστερα από εισήγηση της Δ.Ε
Να γίνει δημοσιεύση της απόφασης αυτής στον ειδικό πίνακα ανακοινώσεων του Δήμου για διάστημα 5 ημερών, καθώς και σε δύο τοπικές εφημερίδες την ΗΜΕΡΗΣΙΑ και τη ΒΕΡΟΙΑ, για 1 ημέρα και να δοθεί ο χρόνος των 5 ημερών για υποβολή των ενστάσεων.
Συμφωνείτε:
Μέλη: Ναι
Για το 4ο θέμα της επιτροπής κυκλοφοριακού σχεδιασμού και κυκλοφοριακών ρυθμίσεων που αφορά την αίτηση του κ. Ι. Πράπα μειοψήφησαν οι δημοτικοί σύμβουλοι Ν. Κεχαγιόγλου και Μ. Τσιαμήτρου-Καραχατζή.
Η Δημαρχιακή Επιτροπή μετά από διαλογική συζήτηση, αφού έλαβε υπόψη:
1. Την από 25-4-2005 εισήγηση της επιτροπής Κυκλοφοριακού Σχεδιασμού του Δ.Σ.
2. Τη μελέτη των αντίστοιχων κυκλοφοριακών ρυθμίσεων που συντάχτηκε από την τεχνική υπηρεσία του Δήμου.
3. Την ανάγκη δημοσιοποίησης των κυκλοφοριακών ρυθμίσεων με κάθε πρόσφορο μέσο προ της υποβολής τους στο Δημοτικό Συμβούλιο και ότι τάσεται προθεσμία, εντός της οποίας κάθε ενδιαφερόμενος φορέας ή κάτοικος του Δήμου μπορεί να διατυπώσει εγγράφως τις παρατηρήσεις και προτάσεις του.
4. Την πρόταση του προέδρου.
5. Το αποτέλεσμα της ψηφοφορίας.
6. Τις διατάξεις των άρθρων 37 (όπως αυτό συμπληρώθηκε με την παρ. 5 του άρθρου 15 του Ν.2539/97) και του άρθρου 111 του Π.Δ. 410/95 (Δ.Κ.Κ.) όπως αυτές τροποποιήθηκαν με την παρ. 3 του αρ. 29 του Ν.3202/03 (ΦΕΚ 284 Α/11-12-03).

Αποφασίζει
Α. Κατά Πλειοψηφία: Εισηγείται την παρακάτω κυκλοφοριακή ρύθμιση:
Εγκρίνει την απαγόρευση στάθευσης έμπροσθεν του καταστήματος Πράπα Ιωάννη και την τοποθέτηση δύο πινακίδων (Ρ-39) με κάθετο βέλος έξι (6) μετρα, πλην αυτοκινήτων τροφοδοσίας, κατά τις ώρες λειτουργίας καταστημάτων. Καταργεί την εκ περιτροπής στάθευση ανά μήνα (μονά-ζυγά) στην οδό Κονίτσης από τη συμβολή της με την οδο Κεντρικής μέχρι τη συμβολή της με την οδο Αγ. Αντωνίου.
Μειοψήφησαν οι δημοτικοί σύμβουλοι Ν. Κεχαγιόγλου και Μ. Τσιαμήτρου-Καραχατζή.
Β. Ομόφωνα: Εισηγείται τις παρακάτω κυκλοφοριακές ρυθμίσεις:
1. Απορρίπτει την αίτηση του Ο.Σ.Ε. Α.Ε. για κατάργηση δύο αφύλακτων σιδηροδρομικών διαβάσεων, η πρώτη στο αγρόκτημα Μέσης και η δεύτερη πλησίον του Σ.Σ. Βέροιας, διότι θα είναι δυσχερής η κυκλοφορία των οχημάτων.
2. α) Εγκρίνει τη δημιουργία διάβασης πεζών στην οδο Κονίτσης στο ύψος του αρτοζαχαροπλαστείου, ενώ απορρίπτει τη δημιουργία διάβασης πεζών στην οδό Γράμμου.
β) Απορρίπτει το αίτημα για την παραχώρηση θέσης στάθευσης στον Θωμά Τσιρανίδη για την φορτοεκφόρτωση εμπορευμάτων στο αρτοζαχαροπλαστείο του, που βρίσκεται στη συμβολή των παραπάνω οδών, διότι δεν προβλέπεται από τις κείμενες διατάξεις.
3. Απορρίπτει την αίτηση του Φώτιου Τσέου για τοποθέτηση πινακίδων έμπροσθεν του καταστήματός του επί της οδού Ανοίξεως 80, επειδή λόγω των αυτοκινήτων που παρκάρουν δεν είναι δυνατή η διέλευση των ενοίκων της πολυκατοικίας, διότι υπάρχει ήδη σήμανση που απαγορεύει τη στάθευση και πέραν τούτου οι ιδιοκτήτες έχουν δικαίωμα να κατασκευάσουν περίφραξη (σύμφωνα με τις διατάξεις του Γ.Ο.Κ.) ώστε να προστατεύσουν την περιουσία τους.
4. Εγκρίνει τη δημιουργία θέσης στάθευσης λόγω αναπηρίας για το ΝΕΕ 7760 Ι.Χ.Ε. αυτοκίνητο της Μπουλιού Αικατερίνης επί της οδού Ζωγιοπούλου και πριν τη συμβολή της με την οδό Κεντρικής, σύμφωνα με υπόδειξη του Τεχνικού Τμήματος του Δήμου Βέροιας. Η ισχύς της παραπάνω πινακίδας είναι για δύο (2) έτη και ανανεώνεται με σύμφωνη γνώμη του Τεχνικού Τμήματος του Δήμου Βέροιας.
5. Εγκρίνει την κατάργηση των θέσεων στάθευσης τουριστικών λεωφορείων στην οδό Ανοίξεως (Απόφαση έγκρισης Δ.Σ. 388/2002), στην αριστερή πλευρά του ρεύματος ανόδου στο κέντρο της πόλης και την ελεύθερη στάθευση των οχημάτων, αφού ληφθεί μέριμνα για τις εισόδους χώρων στάθευσης στις παρακείμενες οικοδομές.
6. Εγκρίνει σύμφωνα με την 727/2004 αποφ. Δ.Σ. την είσοδο του αυτοκινήτου του Κρομμύδα Εμμανουήλ στο οικόπεδό του μέσω του πεζοδρομίου, εφόσον τηρούνται οι πολεοδομικές διατάξεις για στάθευση εντός του οικοπέδου του.
7. Απορρίπτει την αίτηση του Πίσπα Νικόλαου για τοποθέτηση κώνων μπροστά στο χώρο στάθευσης που βρίσκεται στην οικία του επί της οδού Τρεμπεσίνας 36, διότι η προστασία του παραπάνω χώρου καλύπτεται από την υπάρχουσα σήμανση.
8. Εγκρίνει την τοποθέτηση καθρέπτη στη συμβολή των οδών Ασπασίας και Κυδωνοχωρίου, διότι λόγω τοιχίων περίφραξης εμποδίζεται η ορατότητα των οδηγών, σε σημείο που θα υποδείξει το Τεχνικό Τμήμα του Δήμου Βέροιας.

Συνέχεια στην 11η σελ.

Περίληψη
Εισήγηση της Δ.Ε. για κυκλοφοριακές ρυθμίσεις

Εκδηλώσεις μνήμης για την Γενοκτονία των Ελλήνων του Πόντου

Όπως είναι γνωστό καθιερώθηκε η 19η Μαΐου ως ημέρα μνήμης της γενοκτονίας του Ελληνισμού του Πόντου.
Οι εκδηλώσεις μνήμης έχουν σκοπό να τονίσουν ιδιαίτερα και να υπενθυμίσουν τα γεγονότα της δραματικής περιόδου των διωγμών,
της γενοκτονίας και του ξεριζωμού των Ελλήνων του Πόντου από τις παρακρατικές ενέργειες των Νεοτούρκων, τους Νεοτούρκους, οι οποίοι διήρκεσαν από το 1916 μέχρι το 1923 και είχαν σαν αποτέλεσμα να μετατρέψουν τον κόσμο των Ελλήνων του Πόντου σε ένα λαό προσφύγων και διασποράς.

Οι φετινές εκδηλώσεις μνήμης θα γίνουν την Κυριακή 22 Μαΐου. Στα πλαίσια των εκδηλώσεων μνήμης της γενοκτονίας του Ποντιακού Ελληνισμού, θα γίνουν οι παρακάτω εκδηλώσεις:

ΤΕΤΑΡΤΗ 19-5-2005
Από τις 10 το πρωί εως τις 3 το μεσημερι. αιμοδοσία στο χωρο της πλατείας Δημαρχείου σε συνεργασία με το Γεν. Νοσοκομείο Βέροιας.
8.30 μ.μ. εως 10.00 μ.μ. λαμπαδηφορία (χώρος εκκίνησης πλατεία Δημαρχείου - τερματισμός στην πλατεία Καπετανίου).
10.30 μ.μ. εως 2 π.μ. (τα ξημερώματα) προβολή ντοκιμαντερ στην πλατεία Δημαρχείου.

ΚΥΡΙΑΚΗ 22-5-2005
7.30 μ.μ. κεντρική ομιλία στο Χώρο Τεχνών με θέμα τη Γενοκτονία των Ελλήνων του Πόντου απο την υπ. Διδάκτορα του Τμήμα Βαλκανικών Σπουδών του Α.Π.Θ. κα Μπουμπουγιάζη.
8.30 μ.μ. Θεατρική παράσταση με το έργο ΤΑΜΑΔΑ απο το Σύλλογο Καυκασίων Καλαμαριάς.

Διοικητικές και Προγραμματικές Περιφέρειες στην ΕΕ και στην Ελλάδα

ΑΠΑΝΤΗΣΗ ΤΗΣ Ε.Ε. ΣΕ ΕΡΩΤΗΣΗ ΤΟΥ ΕΥΡΩΒΟΥΛΕΥΤΗ Γ. ΠΑΠΑΣΤΑΜΚΟΥ

Υπάρχει δυνατότητα αναθεώρησης του καλόγου των περιφερειών NUTS II (στάχος κλίσης) σε περίπτωση ουσιαστικής αναδιοργάνωσης της προσηκουσας διοικητικής δομής κράτους μέλους, επιβεβαιώνει σε απάντηση της η Ευρωπαϊκή Επιτροπή σε σχετική ερώτηση του Ευρωβουλευτή της Νέας Δημοκρατίας Καθηγητή κ. Γεωργίου Παπαστάμκου.

Συγκεκριμένα, όπως διευκρινίζει η Επιτροπή "τα κράτη μέλη που επιθυμούν να ζητήσουν μια επανεξέταση ονοματολογίας NUTS θα πρέπει να συνεργαστούν στενά με την Eurostat. Η Eurostat θα εξετάσει κατα περίπτωση εάν μια εσωτερική μεταρρύθμιση της διοικητικής δομής ενός κράτους μέλους ανταποκρίνεται σε μια "ουσιαστική αναδιοργάνωση" όπως προσδιορίζεται στο σχετικό κανονισμό για τον ορισμό μιας κοινής κατάταξης εδαφικών μονάδων για στατιστικούς λόγους (NUTS)."
Σχετικά με το ερώτημα του Έλληνα ευρωβουλευτή ως προς το μέσο πληθυσμιακό μέγεθος των περιφερειών, η Ευρωπαϊκή Επιτροπή αναφέρει ότι "το μέσο πληθυσμιακό μεγεθος των περιφερειών NUTS II στην ΕΕ-25 (το 2002) ανέρχεται σε 1.990.000 κατοίκους" στην Ελλάδα το μέσο πληθυσμιακό μέγεθος σε επίπεδο NUTS II (το 2002) ανέρχεται σε 842.000 κατοίκους".
Τελικόν, η Επιτροπή απαντά θετικά στη δυνατότητα διαμόρφωσης διαπεριφερειακών προγραμματικών οντοτήτων εντός κράτους μέλους, η οποία αποσκοπεί στην επίτευξη ανταγωνιστικότερου αναπτυξιακού πλαισίου. Κατά την προγραμματική περίοδο 2007 - 2013, σύμφωνα με τα σχέδια κανονισμών, τα κράτη μέλη θα καθορίσουν τα επιχειρησιακά προγράμματα στο κατάλληλο γεωγραφικό επίπεδο και τουλάχιστον σε περιφερειακό επίπεδο NUTS II (στο πλαίσιο του στόχου σύγκλισης) και τουλάχιστον σε περιφερειακο επίπεδο NUTS I ή NUTS II βάσει του στόχου "Περιφερειακή ανταγωνιστικότητα και απασχόληση", σύμφωνα με το θεσμικό σύστημα του κάθε κράτους μέλους. Αν και πρέπει να τηρήσουν διατάξεις αυτές, τα κράτη μέλη είναι ωστόσο ελεύθερα να δημιουργήσουν διαπεριφερειακές οντότητες βάσει του προγράμματος, σημειώνει η Επιτροπή. Θα πρέπει ωστόσο οι αποδόσουν ιδιαίτερη προσοχή ωστε να εξασφαλιστεί ο μέγιστος δυνατός προσδιορισμός της στρατηγικής, η ύπαρξη των καταλλήλων δομών και μηχανισμών συντονισμού κ.τ.λ. τρόπον ώστε να προσδιοριστεί το φάσμα και οι προτεραιότητες του προγράμματος καθώς και η εφαρμογή, ο έλεγχος και η αξιολόγησή του.

Οι εκλογές στον Ιατρικό Σύλλογο

ΤΡΕΙΣ ΣΥΝΔΥΑΣΜΟΙ ΕΤΟΙΜΟΙ ΓΙΑ ΤΙΣ ΑΡΧΑΙΡΕΣΙΕΣ ΤΗΣ 22ης ΜΑΪΟΥ

Εις εφαρμογή των διαταξεων της κείμενης νομοθεσίας περί Ιατρικών Συλλόγων, το ΔΣ του ΙΣΗ απεφασισε την διενέργεια αρχαιρεσιών στις 22.5.2005 για την εκλογή νεων οργάνων ητοι Διοικητικού Συμβουλιού, Εξελεγκτικής Επιτροπής, Αντιπροσώπων στον ΠΙΣ και Πειθαρχικού Συμβουλίου. Μετά τις κατά νόμο υποβληθείσες αιτήσεις και δηλώσεις των υποψηφιων εγένετο από τον Πρόεδρο του ΙΣΗ κ. ΑΝΑΣΤΑΣΙΟ ΒΑΣΙΑΔΗ η ακόλουθη ανακηρυξη παρατάξεων και υποψηφίων:

ΑΝΑΚΗΡΥΞΗ ΥΠΟΨΗΦΙΩΝ
ΠΑ ΤΙΣ ΕΚΛΟΓΕΣ ΤΗΣ 22.5.2005
ΥΠΟΨΗΦΙΟΙ

ΝΕΑ ΙΑΤΡΙΚΗ ΠΟΡΕΙΑ
ΔΙΟΙΚΗΤΙΚΟ ΣΥΜΒΟΥΛΙΟ
1. ΑΘΑΝΑΣΙΑΔΟΥ ΧΡΙΣΤΙΝΑ 2. ΑΝΤΩΝΙΑΔΗΣ ΝΙΚΟΛΑΟΣ 3. ΒΑΣΙΑΔΗΣ ΑΝΑΣΤΑΣΙΟΣ 4. ΒΑΣΙΛΕΙΑΔΗΣ ΛΑΖΑΡΟΣ 5. ΒΟΓΙΑΤΖΗΣ ΑΣΤΕΡ. ΙΩΑΝΝΗΣ 6. ΒΟΓΙΑΤΖΗΣ ΜΙΧ. ΙΩΑΝΝΗΣ 7. ΓΟΥΝΑΡΑΣ ΕΜΜΑΝΟΥΗΛ 8. ΘΕΟΔΩΡΟΥ ΓΕΩΡΓΙΟΣ 9. ΙΣΑΑΚΙΔΗΣ ΠΡΟΔΡΟΜΟΣ 10. ΚΑΤΣΙΚΑΡΗΣ ΓΕΩΡΓΙΟΣ 11.ΚΟΝΤΟΒΟΣ ΛΑΜΠΡΟΣ 12. ΚΟΥΚΟΥΘΑΚΗΣ ΝΙΚΟΛΑΟΣ 13. ΚΟΥΠΙΔΟΥ ΣΟΦΙΑ 14. ΚΩΝΣΤΑΝΤΙΝΙΔΟΥ ΜΕΛΑΝΗ 15. ΜΑΝΤΖΙΛΑΣ ΘΕΟΔΩΡΟΣ 16. ΜΠΕΡΣΟΣ ΓΕΩΡΓΙΟΣ 17. ΜΠΟΖΑΣ ΣΤΕΡΓΙΟΣ 18. ΜΗΝΑΣ ΓΕΩΡΓΙΟΣ 19. ΠΕΤΡΑΚΗΣ ΙΩΑΝΝΗΣ 20. ΠΙΠΙΛΙΚΑΣ ΧΑΡΑΛΑΜΠΟΣ 21. ΡΟΜΤΣΟΥ ΣΤΕΛΛΑ 22. ΣΑΖΑΚΛΙΔΗΣ ΣΤΑΥΡΟΣ 23. ΣΙΔΗΡΟΠΟΥΛΟΣ ΑΝΔΡΕΑΣ

ΕΞΕΛΕΓΚΤΙΚΗ ΕΠΙΤΡΟΠΗ
1. ΚΟΠΑΤΣΑΡΗΣ ΑΘΑΝΑΣΙΟΣ 2. ΚΩΤΕΛΗΣ ΝΙΚΟΛΑΟΣ 3. ΣΙΩΠΗΣ ΙΩΑΝΝΗΣ 4. ΤΣΙΛΗΣ ΒΑΣΙΛΕΙΟΣ
ΕΚΠΡΟΣΩΠΟΙ ΣΤΗΝ Γ.Σ. ΤΟΥ ΠΙΣ
1. ΑΝΤΩΝΙΑΔΗΣ ΝΙΚΟΛΑΟΣ 2. ΒΑΣΙΑΔΗΣ ΑΝΑΣΤΑΣΙΟΣ 3. ΓΟΥΝΑΡΑΣ ΕΜΜΑΝΟΥΗΛ 4. ΘΕΟΔΩΡΟΥ ΓΕΩΡΓΙΟΣ 5. ΚΑΣΑΜΠΑΛΗΣ ΔΗΜΗΤΡΙΟΣ 6. ΛΥΣΙΤΣΑΣ ΝΙΚΟΛΑΟΣ 7. ΜΗΝΑΣ ΓΕΩΡΓΙΟΣ
ΠΡΟΕΔΡΟΣ ΠΕΙΘΑΡΧΙΚΟΥ ΣΥΜΒΟΥΛΙΟΥ
ΡΟΥΣΑΚΗΣ ΠΑΝΑΓΙΩΤΗΣ
ΤΑΚΤΙΚΟ ΠΕΙΘΑΡΧΙΚΟ ΣΥΜΒΟΥΛΙΟ
1. ΙΑΤΡΟΠΟΥΛΟΣ ΒΑΣΙΛΕΙΟΣ 2. ΚΑΣΠΑΡΗΣ ΑΘΑΝΑΣΙΟΣ 3. ΟΒΑΔΙΑΣ ΜΠΕΛΟΓΙΑΝΝΗΣ 4. ΠΟΛΥΧΡΟΝΙΑΔΗΣ ΘΕΟΔΩΡΟΣ 5. ΠΡΑΠΑΣ ΓΕΩΡΓΙΟΣ 6. ΣΙΔΗΡΟΠΟΥΛΟΥ ΕΙΡΗΝΗ
ΑΝΤΙΠΡΟΕΔΡΟΣ ΠΕΙΘΑΡΧΙΚΟΥ ΣΥΜΒΟΥΛΙΟΥ
ΚΑΠΕΤΑΝΟΠΟΥΛΟΣ ΙΩΑΝΝΗΣ
ΑΝΑΠΛΗΡΩΜΑΤΙΚΟ ΠΕΙΘΑΡΧΙΚΟ ΣΥΜΒΟΥΛΙΟ
1. ΓΚΙΑΤΑΣ ΑΓΑΘΟΚΛΗΣ 2. ΛΑΜΠΡΟΥ ΠΑΝΑΓΙΩΤΗΣ 3. ΜΕΡΤΖΑΝΙΔΗΣ ΙΩΑΝΝΗΣ 4. ΠΕΤΡΟΥ ΚΩΝΣΤΑΝΤΙΝΟΣ 5. ΣΑΡΗΓΙΑΝΝΙΔΗΣ ΙΩΑΝΝΗΣ 6. ΤΣΟΥΤΣΙΑΣ ΠΑΝΑΓΙΩΤΗΣ

Συνδυασμός
ΕΝΩΤΙΚΗ ΚΙΝΗΣΗ ΓΙΑΤΡΩΝ Ν.ΗΜΑΘΙΑΣ
ΔΙΟΙΚΗΤΙΚΟ ΣΥΜΒΟΥΛΙΟ
1. ΑΝΘΥΜΙΑΔΗΣ ΑΥΛΑΝΤΗΛ 2. ΒΕΛΛΙΟΥ ΕΥΑΓΓΕΛΙΑ 3. ΕΛΕΥΘΕΡΙΑΔΗΣ ΑΠΟΣΤΟΛΟΣ 4. ΚΟΛΒΑΤΖΗΣ ΘΕΟΧΑΡΗΣ 5. ΚΟΡΔΑΤΟΣ ΠΑΝΑΓΙΩΤΗΣ 6. ΚΟΤΖΑΔΑΜΗΣ ΝΙΚΟΛΑΟΣ 7. ΚΟΥΤΡΑΣ ΧΡΗΣΤΟΣ 8. ΜΑΛΙΟΥΦΑΣ ΑΡΓΥΡΙΟΣ 9. ΠΑΠΑΔΟΠΟΥΛΟΣ ΒΑΣΙΛΕΙΟΣ 10. ΣΠΥΡΙΔΗΣ ΘΕΟΧΑΡΗΣ 11. ΣΥΜΕΩΝΙΔΗΣ ΚΩΝΣΤΑΝΤΙΝΟΣ 12. ΤΣΑΧΟΥΡΙΔΗΣ ΧΡΗΣΤΟΣ 13. ΧΑΤΖΗΑΘΑΝΑΣΙΟΥ ΤΗΛΕΜΑΧΟΣ
ΕΞΕΛΕΓΚΤΙΚΗ ΕΠΙΤΡΟΠΗ
1. ΚΑΤΣΑΜΑΚΑΣ ΑΝΑΣΤΑΣΙΟΣ 2. ΜΟΥΤΑΒΗ ΜΑΧΜΟΥΤ 3. ΡΙΖΟΣ ΚΩΝΣΤΑΝΤΙΝΟΣ
ΕΚΠΡΟΣΩΠΟΙ ΣΤΗΝ Γ.Σ. ΤΟΥ ΠΙΣ
1. ΜΟΥΡΝΟΣ ΔΗΜΗΤΡΙΟΣ 2. ΠΑΜΠΟΥΚΙΔΗΣ ΙΑΚΩΒΟΣ 3. ΠΑΠΑΔΗΜΗΤΡΙΟΥ ΓΕΩΡΓΙΟΣ 4. ΧΑΤΖΗΑΘΑΝΑΣΙΟΥ ΤΗΛΕΜΑΧΟΣ
**Π

Ο Λαναρής δάγκωσε τους Λύκους

Με δυο προσωπικά του τέρματα "ξελάσπωσε" σε ένα ακόμη παιχνίδι την ομάδα του

Κυριακή 15-5-05
31η αγωνιστική
ΛΥΚΟΙ-ΒΕΡΟΙΑ 0-2

ΣΚΟΡΕΡ: 42', 93' Λαναρής
ΔΙΑΙΤΗΤΗΣ: Μιχαηλίδης (Χαλκιδικής)
ΒΟΗΘΟΙ: Αθανασιάδης (Χαλκιδικής) - Κακαρδάκης (Λάρισας)
ΛΥΚΟΙ: Χαρίσης, Γ. Παπαδόπουλος, ΗΠΕΙΡΩΤΗΣ, ΜΑΚΙΕΖΕ, Τουλούπης, Ευσταθιάδης (78' Καρτάλης), Μόσχου, Παπατζίκος (64' Σιάφος), Γεροντίδης (73' Πατκος), ΒΕΡΓΩΝΗΣ, Μπαλάσκας.
ΒΕΡΟΙΑ: Αποστολίδης, ΜΑΥΡΙΔΗΣ, Σακελλαρίδης, Δ. Σαμαράς (60' Μαλλούς), Καβακάς, Β. ΣΑΜΑΡΑΣ, ΚΥΖΕΡΙΔΗΣ, Γεωργιάδης (80' Λαφαζανίδης), ΛΑΝΑΡΗΣ, Παπαδόπουλος (67' Μπαμπάτσικος), Αμαεφούλε.

Τα καραβάνια από τη Βέροια ξεκίνησαν από νωρίς. Στην πλατεία Ελιάς άρχισε το πρωτο πανηγύρι. Με τον ενθουσιασμο για την τρελή πορεία της "Βασίλισσας", ο κόσμος ξεκινουσε για να βρεθεί στο πλευρο της, οπως κανει πάντα, σ' αυτό το δέσιμο φιλαθλων-ομαδας με τα ομορφα αποτελέσματα. Αλλωστε, τι ειναι μέχρι το Καλοχώρι; Ένα τσιγαρο δρομος, που λένε. Οσο και η απόσταση της Βέροιας απ' τη μεγάλη (επ)άνοδο στην πρώτη τη τάξη επαγγελματική κατηγορία, μετα απο αυτη των λεγόμενων "σαλονιών".

Κι αυτό δεν ειναι μακριά...

ΜΕΧΡΙ ΝΑ ΜΑΘΟΥΝ ΝΑ ΠΑΙΖΟΥΝ ΣΕ... ΧΩΡΑΦΙ

Χρειάστηκε κοντά στο ένα ημιχρονο για να μάθουν οι παίκτες της ΒΕΡΟΙΑΣ να περπατανε σ' αυτό το χωράφι. Για μπάλα, σε τα λόγος.

Ο Λαναρής στο 11' τόλμησε το πρωτο σουτ της αναμέτρησης, αλλά η μπάλα εφυγε δεξι. Μάλλον φυσιολογικά με τις συνθήκες που επικρατούσαν.

Πάντως στο 17' θα μπορούσε να συμβεί κάτι καλό για τη ΒΕΡΟΙΑ, αλλά ας ψωνται το οριζόντιο δοκάρι που κρατησε προσωινα ανεπαφα τα δίχτυα του Χαρίση. Ο τερματοφυλακας των Λύκων απεκρουσε αρχικά σε κόρνερ το βολέ του Αμαεφούλε απ' το ύψος του πεναλτι. Ήταν η αρχή μιας πολιορκίας, καθως στη συνέχεια, με την εκτέλεση του κόρνερ ο Λαναρής εκανε σεντρα, ο Δ. Σαμαρας επιασε κεφαλια, ο Χαρισης απεκρουσε, η μπάλα εφτασε στον Παπαδοπουλο, νέα σεντρα, ο Γεωργιάδης νέα κεφαλιά, αλλα το "γκολ" που θελησαν να φωναξουν πολλοι, εγινε "αυτ" καθως η μπάλα σταματησε στο οριζόντιο δοκάρι.

Για τους Λύκους η πρώτη και μοναδικη, αξιόλογη ουτως ειπειν, προσπαθεια εγινε στο 28' από στημένη φαση. Ένα φάουλ που εκτελεσε ο Ηπειρώτης, εκανε τον Αποστολίδη απλά να παρακολουθει την μπαλα να φευγει μακρια απ' τα δοκαρια του.

ΟΤΑΝ "ΜΙΛΗΣΕ" Ο ΛΑΝΑΡΗΣ

Με μετρημένες στα δάχτυλα του ενός χεριου ευκαιριες και καλές στιγμες, το ημίχρονο πήγαινε να λήξει με ένα στείρο 0-0, αλλά Κυζεριδης και Λαναρής ειχαν άλλη γνωμη. Ήταν τα 42ο λεπτό. Ο πρωτος εκανε μια σεντρα από τ' αριστερά σταλμενη με... κουριερ στο κεφαλι του δευτερου. Ο Λαναρής ζύγισε την κεφαλιά και ο Χαρισης ειχε ζήτημα αν ειδε την μπάλα που κατέληξε στην απέναντι γωνια, πίσω απο την πλάτη του. Έτσι ήρθε το 0-1 και μ' αυτό το σκορ ελήξε το πρωτο ημιχρονο.

ΣΚΟΠΟΒΟΛΗΣ ΣΥΝΕΧΕΙΑ

Στο δευτερο ημίχρονο δεν άλλαξε απολυτως τίποτα, εκτος από το σκορ. Απλα οι παίκτες της ΒΕΡΟΙΑΣ φαινόταν ότι ειχαν εξοικειωθεί με τον - λεγομενο - αγωνιστικο χωρο και οι γηπεδούχοι απλα συμμετειχαν σε μια αγωνιστικη διαδικασια για την τιμη της οποίας μάλλον δεν ειχαν και τιποτα περισσοτερο να κάνουν απο τον αποδεχομενο τον ηττοπαθεια. Η διαφορα των δυο ομάδων ηταν εμφανης και η δυναμη που επιστρατευσαν κάποιες φορές οι παίκτες των Λύκων απλά υπογραμμισαν ακόμη περισσότερο αυτη τη διαφορα.

Το γεγονός της εξοικειωσης με τον αγωνιστικο χωρο φάνηκε και στην πορεία, αφου οι ευκαιρίες στο δευτερο ημιχρονο ηταν περισσοτερες απ' το πρωτο.

Η ΒΕΡΟΙΑ ξεκινησε το χορο με μια βολίδα του Κυζεριδη λίγο δεξι απ' το δεξι δοκάρι του Χαρίση, μετα απο εκτελεση φάουλ του Λαναρη.

Η ΒΕΡΟΙΑ ξεκινησε

Συμπέρ... Παπαρίζοντας γίναμε πρώτο νούμερο

ΔΗΜΟΣΙΑ ΒΙΒΛΙΟΘΗΚΗ
ΒΕΡΟΙΑΣ
Τ.Θ. 236
59100
ΒΕΡΟΙΑ

ΠΕΜΠΤΗ
26
ΜΑΪΟΥ
2005
...ρ. φύλλου 1603
...ή φύλλου 0,60 ΕΥΡΩ

Βέρια

ΕΒΔΟΜΑΔΙΑΙΑ ΕΦΗΜΕΡΙΔΑ ΤΟΥ ΝΟΜΟΥ ΗΜΑΘΙΑΣ - Αντ. Καμάρα 16 - τηλ. 23310 71.177 fax 23468 - e-mail: promotion@vernet.gr

Ένας Βετεράνος θυμάται και ξαναγράφει την Ιστορία

Συνέντευξη - μαρτυρία του βετεράνου της μάχης της Κρήτης, 91χρονου Νίκου Λούστα στο Δ. Προβάδο

ΣΕΛ. 6

ΠΟΘΕΣΗ ΚΙΚΗΣ ΚΟΥΣΟΓΛΟΥ

Στο απόλυτο σκοτάδι όλες οι έρευνες

ΚΑΝΕΝΑ ΙΧΝΟΣ ΑΠΟ ΤΗΝ 20ΧΡΟΝΗ ΕΞΑΦΑΝΙΣΘΕΙΣΑ

ΣΕΛ. 5

ΣΥΜΦΩΝΑ ΜΕ ΤΗΝ ΕΠΙΤΡΟΠΗ ΕΠΙΛΟΓΗΣ ΠΡΟΣΩΠΙΚΟΥ ΤΗΣ ΝΟΜΑΡΧΙΑΣ

"Βαφτίστηκαν" χειρίστριες σε γκρέιντερ, εκσκαφείς και εκχιονιστικά

ΜΕΓΑΛΕΣ ΟΙ ΕΥΘΥΝΕΣ ΧΕΙΡΙΣΜΟΥ ΤΟΥ ΘΕΜΑΤΟΣ

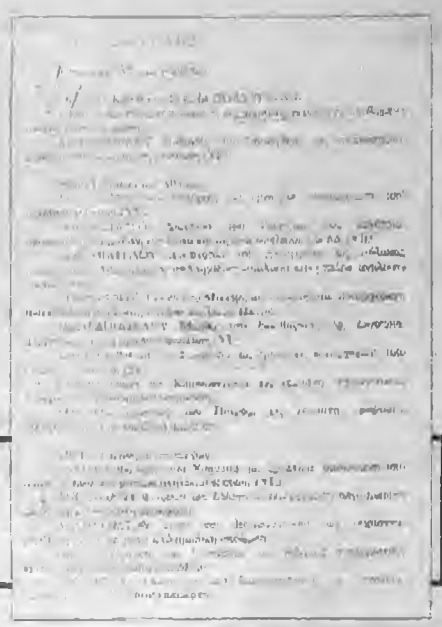

ΣΕΛ. 9

ΔΕΗ

ΑΝΑΚΟΙΝΩΣΗ

ΠΡΟΣΟΧΗ

Ο ΥΗΣ ΣΦΗΚΙΑΣ
της ΔΕΗ
σας προειδοποιεί ότι
η κοίτη του ποταμού
ΑΛΙΑΚΜΟΝΑ θεωρείται
ΣΥΝΕΧΩΣ ΥΠΟ ΡΟΗ
και γίνεται
ΕΠΙΚΙΝΔΥΝΗ ΑΠΟΤΟΜΑ
για όσους υποτιμούν τον κίνδυνο
και επιχειρούν διάβαση.

ΑΠ' ΤΑ ΠΑΡΑΤΡΑΓΟΥΔΑ ΤΟΥ ΔΡΟΜΟΥ ΣΤΑ ΤΟΥ ΠΟΛΙΤΙΣΜΟΥ ΕΡΓΑ

Της Μητροπόλεως και της... Καραγκούνας

ΧΑΡΟΥΛΑ:
"ΔΕΝ ΕΙΝΑΙ ΤΟ ΜΕΙΖΟΝ ΖΗΤΗΜΑ.... ΑΛΛΟΙ ΘΕΛΟΥΝ ΝΑ ΤΟ ΚΑΝΟΥΝ ΠΡΩΤΟ ΘΕΜΑ"

ΣΚΟΥΜΠΟΠΟΥΛΟΣ:
"ΔΥΟΜΙΣΙ ΧΡΟΝΙΑ ΣΤΕΙΡΑ ΑΝΤΙΠΟΛΙΤΕΥΣΗ..."

ΣΕΛ. 3

Εν Βεροία...

Θετικά τα μηνύματα για τον Κώστα Καραπαναγιωτίδη

Το ότι στο χωρο της Ν.Δ. σε αντίθεση με το ΠΑΣΟΚ, δεν υπάρχει καμία κινητικότητα αναφορικά με τις επερχόμενες Νομαρχιακές εκλογές ίσως έχει την ερμηνεία του.

Μετά την - σύμφωνα με δήλωσή του - αποχώρηση του Γιάννη Σπάρτση από τη Νομαρχία, καμία υποψηφιότητα δε φαίνεται να εκπορεύεται από την παραταξη του κυβερνητικου κόματος, πλην αυτής του πρωτου σε ψήφους Νομαρχιακού Συμβουλου, Κώστα Καραπαναγιωτίδη.

Οι πρώτες διερευνητικές κινήσεις του κ. Καραπαναγιωτίδη έτυχαν ξεχωριστής αποδοχής και ενθαρρυνσης. Ετσι, εκτος απρόοπτου, όπως όλα δείχνουν, η υπόθεση υποψηφιότητα για τη Νομαρχία έχει σχεδόν δρομολογηθεί.

ο Παρατηρητικός

Σήμερα θα ασχοληθώ με ένα μεγάλο πρόβλημα που έχω γράψει και άλλοτε και υπέστησα την προσοχή των πολιτών της πόλης μας.

Πράκειται για το κάπνισμα στο δρόμο, ιιλλά περισσότερο γιο τα αποτσίγαρο που το πετούν στο δρόυο, όταν περπατούν και καπνίζουν. Είναι πράγμα πολύ ασχαμερό.

Αφορμή παίρνω πάλι από ένα γεγονός που μου συνέβη προ ημερών όταν ένας δυνατός αέρας άρχισε να φυσα κι ένα αποτσίγαρο (γόησ τσιγάρου) που μου ήρθε στα μάτι. Κακώ συνήθεια γι' αυτούς που καπνίζουν στο δρόμο και πετούν το αποτσίγαρο στα πεζοδρόμιο και μάλιστα χωρίς να το σβήνουν.

Ο Δήμος έχει τοποθετήσει μικρούς κάδους παντού, που έχουν και θέση να σβηστεί το τσιγάρο. Το γεγονός μου προξένησε αηδία. Δε σβήνουν το τσιγάρο, οπότε αυτό συνεχίζει να καίει στο πλακάκι του πεζοδρομίου. Αποτέλεσμα, η στάχτη του τσιγάρου ανακατεύεται με τη σκόνη κι όταν φυσηξει, εστω και λίγο κάποιο αεράκι, η σκόνη αυτή της στάχτης πηγαίνει παντού, στα μάτια, στα αυτιά, στο κεφάλι, στο πρόσωπο, ακόμη και μέσα στα μαγαζιά, ιδίως τα φαγάδικα που έχουν γύρο, ανοιχτό και κάθεται η σκόνη επανω στο γύρο (το παράθυρο ειναι ανοιχτό), κι έτσι τρώμε γύρο μυρωδάτο!!!

Να απαγορευτεί δια νόμου το κάπνισμα στο δρόμο περπατώντας και εάν αυτό δεν είναι δυνατό, να τιωωρεται αυτός που πετά στο δρόμο το τσιγάρο, και μαλιστα ανωμμένο! Πάτησέ το κύριε τσιρισιτλή! Κινδυνευόμαστε όλοι από αρρώστιες αυτής της βρωμιας, βλάπτει την υγεία όλων μας και γενικώς προξενεί αηδία, βρωμιά και δυσωδία και κινδυνευόμαστε όλοι μας.

Θα ήθελα να πω δυο κουβεντες στους υπεύθυνους. Να σκουπίζονται όλα τα πεζοδρόμια. Χιλιάδες γόπες παντού, ιδίως στα πάρκα. Να γίνουν ειδικά μαθήματα στους σκουπιδιάρηδες να μαζεύουν όλα τα αποτσίγαρα. Είναι η χειροτερη και η πλέον ανθυγιεινή πράξη που προξενεί αηδία και βρωμιά στην πολη. Ένα μικρό μαθημα σε όλους τους σκουπιδιάρηδες θα φέρει κάτι καλό για την υγεία των πολιτών και γενικώς η καθαριότητα στην πόλη. Η λεπτομέρεια τρώει την ουσία.

Φανταστείτε αγαπητοί συμπολίτες μου ένα αποτσίγαρο να σας έρθει στο στόμα! Ασφαλώς και όλλοι από εσας το εχετε πάθει. Αυτοί που καπνίζουν στο δρόμο και πετούν το αποτσίγαρο όπου να 'ναι, ακόμη υπαρχουν και αναίσθητοι οδηγοί που αδειάζουν τα ταυάκια των αυτοκινήτων τους μέσα στο δρόμο (το έχω δει πολλές φορές). Δεν αισθάνονται τη ζημία που κάνουν γενικώς για την υγεία όλων μας και στον εαυτόν τους ακόμη.

Αλήθεια, τι αδιαφορία, τι κατάντια, τι ξεπεσμός και αναισθησία... Ελπίζω πως κάτι θα γίνει αυτή τη φορά...

Όλα για τον άνθρωπο, όλα για όλους μας, για μια υγιεινή και ανθρώπινη ζωή.

Κ.Α.Κ.

ΓΙΑ ΤΑ 50 ΧΡΟΝΙΑ ΤΗΣ ΠΟΛΥΤΕΧΝΙΚΗΣ ΣΧΟΛΗΣ ΤΟΥ Α.Π.Θ.

Βραδιάς Όπερας

ΑΠΟ ΤΟ ΔΗΜΟ ΒΕΡΟΙΑΣ

Μια βραδιά πλημμυρισμένη από ήχους και νότες των μεγάλων δημιουργών της κλασσικής μουσικής όπως των Scarlatti, Mozart, Puccini, Verdi, Rossini κ.ά. είχαν τη δυνατότητα να απολαύσουν οι λάτρεις και φίλοι της, το βράδυ της περασμένης Παρασκευής. Η "Βραδιά όπερας" διοργανώθηκε από το Δήμο Βέροιας, για τα 50 χρόνια που συμπληρώνει από την ίδρυσή της η Πολυτεχνική Σχολή του ΑΠΘ και εντάσσεται μέσα στο πλαίσιο και άλλων εκδηλώσεων που θα πραγματοποιηθούν για να τιμηθεί η συμπλήρωση των 50 χρόνων διδασκαλίας και ερευνας του εν λόγω Πανεπιστημίου, καθώς η Βέροια ήδη φιλοξενεί ένα τμήμα της, από πέρσι.

Η πολύ καλή φωνη της σοπρανο Βιργινίας-Κασσάνδρα Δημοπουλου, με τις ιδιαίτερες φωνητικές δυνατότητές της, πρόσφερε ένα θαυμάσιο μουσικό ταξίδι στους θεατές που βρισκονταν στο Χωρο Τεχνών ερμηνεύοντας έργα όπως "Φάουστ", "Κουρεας της Σεβίλλης", "Κάρμεν" κ.ά.

Η ανταπόκριση του κόσμου ήταν πέρα από κάθε προσδοκία, αν σκεφτεί κανείς το ιδιαίτερο είδος αυτής της μουσικής. Κάτι που μπορεί να αποτελέσει αφορμή, ώστε να διοργανωθούν κι άλλες βραδιές τέτοιου είδους, καθώς σε μια επαρχιακη πόλη όπως η Βέροια, η δυνατότητες του θεατή να παρακολουθήσει τέτοιες μουσικές βραδιές είναι πολύ περιορισμένες. Συγχαρητήρια σε όλους όσους είχαν την ιδέα, αλλά και τη διοργανωση της "Βραδιάς Όπερας", που οφείλουμε να ομολογήσουμε ότι ήταν άψογη.

ΝΑΦ

Ένας Βεροιώτης στην Γ.Σ.Ε.Ε.

Ο εκλεκτός συμπολίτης μας Αβραάμ Κατιρτζής θα εκπροσωπήσει τη Βέροια αλλα και όλη τη Βόρειο Ελλάδα στην Γ.Σ.Ε.Ε.

Στις εκλογες που εγιναν, στις 13/5/05, στην Ομοσπονδια Συντ.χων Τραπεζικων Οργανώσεων Ελλάδος (Ο.Σ.Τ.Ο.Ε.), ήταν ενας από τους 12, απ' όλη την Ελλάδα που εκλέχτηκε από την Ομοσπονδία τους, για την Γ.Σ.Ε.Ε.

Σίγουρα είναι μεγάλη επιτυχία για τον Αβραάμ Κατιρτζή και γίνεται ακόμη μεγαλύτερη, αφού ήταν ο μοναδικός που πήρε την ψηφο εμπιστοσύνης απ' ολη τη Βόρειο Ελλάδα.

Επίσης θα πρεπει να αναφερουμε ότι στις εκλογες που έγιναν τον Απρίλιο, στο Συλλογο Συνταξιούχων Ε.Τ.Ε. εκλεχτηκαν για την Ο.Σ.Τ.Ο.Ε., τρεις εκπρόσωποι από το Νομό μας. Ο Αβραάμ Κατιρτζής, η Αννα Καλογήρου και ο Θωμάς Γεωργιαδης.

ΣΤΕΦ. ΟΙΚΟΝΟΜΟΠΟΥΛΟΣ

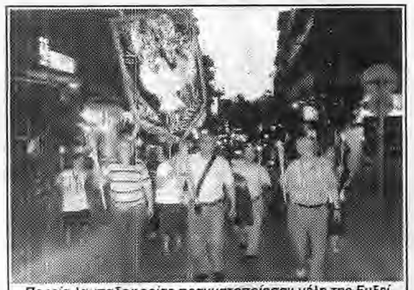

Πορεία λαμπαδοφορίας πραγματοποίησαν μέλη της Ευξείνου Λέσχης Βέροιας το βράδυ της 19ης Μαΐου αποτίοντας φόρο τιμής στα θύματα της Γενοκτονίας του Ποντιακού Ελληνισμού.

Τοπική Πρωτοβουλία Απασχόλησης

Συνέντευξη του Νομάρχη Ημαθίας Γιάννη Σπάρτση

Μετά από προσπάθειες που κατέβαλε η Ν.Α. Ημαθίας οι συνεργαζόμενοι φορείς για την Τοπική Πρωτοβουλία Απασχόλησης, κατάφεραν να εγκριθεί η πρόταση που υπ... καταθέσει στα ΠΕΠ Κεντρικής Μακεδονίας και αφορα τ... θέσεις εργασίας σε όλο το Νομό.

Τις λεπτομέρειες του προγράμματος ανακοίνωσε ο Νομάρχης Ημαθίας σε συνέντευξη Τύπου που έδωσε τη Δ... τερα το μεσημέρι.

Όπως ανέφερε ο κ. Γ. Σπάρτης η βασική φιλοσοφία τ... Τοπικής Πρωτοβουλίας Απασχόλησης (Τ.Π.Α.) είναι η ... ώθηση και εφαρμογή τοπικών πρωτοβουλιών για την α... σχόληση μέσα από τη συνεργασία των τοπικών φορ... της περιοχής, που εμφανίζει υψηλό δείκτη ανεργίας.

Ο προϋπολογισμός του προγράμματος που θα έχει δ... κεια απασχόλησης για ευπαθείς ομάδες αρχικά για 12 μ... νες, είναι 1.561.371 ευρώ. Από αυτά το 1.171.031 θα χ... ματοδοτηθεί κατά 75% από την Ε.Ε. και το 25% από το δ... μόσιο, ενώ το ποσό των 390.340 ευρώ που υπολείπεται... καλυφθεί από τους εργοδότες που θα θελήσουν να εν... χθούν στο πρόγραμμα.

Ωφελούμενοι του προγράμματος θα είναι:

- 80 άνεργοι από την κλωστοϋφαντουργική βιομηχανία
- 30 υποαπασχολούμενοι στην αγροτική βιομηχανία.
- 20 ΑΜΕΑ.

"Αυτό όμως δε σημαίνει - τόνισε ο Νομάρχης Ημαθίας - τι αν οι θεσεις δεν καλυφτούν από τα άτομα ή τις επι... ρήσεις που ορίζονται από το πρόγραμμα, θα μείνουν κ... νες. Υπάρχει η δυνατότητα να πάρουν μέρος κι άλλες κ... κότητες υποψηφιων εργαζομένων, αλλά και επιχειρη... που ασχολούνται με διαφορετικά αντικείμενα.

Για το πρόγραμμα μίλησε και ο Πρόεδρος του Εργατικ... Κέντρου Βέροιας και εκπρόσωπος του Ινστιτούτου Ερ... σίας ΓΣΕΕ, κ. Τ. Ταχματζίδης, αναφέροντας ενδεικτ... ποιος θα είναι ο ρόλος του Ινστιτούτου στην υλοποι... του προγράμματος, ενώ η δράση του θα είναι συμβου... τική.

Ο εκπροσωπος του Επιμελητηρίου Ημαθίας κ. Α. Ωρ... γάς δήλωσε ότι το Επιμελητήριο θα αναλάβει την ενη... ρωση των επιχειρηματιων με στόχο την όσο το δυνα... μεγαλύτερη ανταπόκριση από την πλευρά τους για τη... σληψη προσωπικού και κατά συνέπεια μείωση της ανερ... ας.

Η ομαδα Συνεργαζόμενων Φορέων (Ο.Σ.Φ.) που έχει α... λάβει την υλοποίηση του προγράμματος, είναι:

Η Νομαρχιακή Αυτοδιοίκηση, όλοι οι Δήμοι του Νομ... πλην αυτών της Αλεξάνδρειας, του Πλατέος και του Α... Παύλου, οι οποίοι θέλησαν να καταθέσουν δική τους π... ταση, το Τοπικό Σύμφωνο Απασχόλησης Ν. Ημαθίας, ... ΑΝΗΜΑ, η ΑΝΗΜΑ Αστική Μη Κερδοσκοπική, το Επιμ... τήριο Ημαθίας, ο ΟΑΕΔ, το Εργατικό Κέντρο Βέροιας, ... Περιφερειακό Παραρτημα ΙΝΕ-ΓΣΕΕ Κ. Μακεδονίας, ... Κέντρο Μέριμνας Ατόμων με Ειδικές Δεξιότητες και ο ... λανθρωπικός Μη Κερδοσκοπικός Σύλλογος Γονέων κ... Κηδεμόνων ΑΜΕ Ν. Ημαθίας. Συντονιστής του προγρ... ματος της Τ.Π.Α. Ημαθίας είναι η Νομαρχιακή Αυτοδι... ση Ημαθίας.

Ν...

Αμα κι έτον ο κεμετζές, η Παπαρίζου μαναχέσα ντο θα επίνεν;

ΕΒΔΟΜΑΔΙΑΙΑ ΕΦΗΜΕΡΙΔΑ ΤΟΥ Ν. ΗΜΑΘΙΑΣ
ΒέΡοια
ΕΤΟΣ ΙΔΡΥΣΗΣ 1972 τακτικό μέλος της ΕΙΕΤ
Αντ. Καμάρα 16 - ΒΕΡΟΙΑ τηλ. 23310 71177 fax 2331...
e-mail: promotion@vernet.gr
Ιδρυτής: ΓΕΩΡΓΙΟΣ ΚΑΛΟΓΗΡΟΥ
Ιδιοκτήτης - Εκδοτης - Διευθυντής: ΓΑΒΡΙΗΛ ΓΑΛΑΝΟΜΑΤΗΣ
Επιμέλεια έκδοσης: ΔΗΜΗΤΡΗΣ ΚΑΡΟΛΙΔΗΣ
Συντάκτες - Συνεργάτες: ΓΙΩΡΓΟΣ ΓΑΛΑΝΟΜΑΤΗΣ, ΓΙΩΡΓΟΣ ΤΡΟΧΟΠΟΥΛΟΣ - ΜΙΧΑΛΗΣ ΑΔΑΛΟΓΛΟΥ, ΚΩΝ/ΝΟΣ ΚΑΝΕΛΛΙΔΗΣ - ΓΙΑΝΝΗΣ ΚΑΡΑΤΣΙΟΛΗΣ, ΝΙΚΟΛΕΤΑ ΦΛΙΑΤΑΡΗ - ΓΙΩΡΓΟΣ ΧΙΟΝΙΔΗΣ, ΣΤΕΦ. ΟΙΚΟΝΟΜΟΠΟΥΛΟΣ
Υπεύθυνος διαφήμισης - διανομής - συνδρομητών: ΑΝΤΩΝΗΣ ΚΟΤΣ...
Εκτύπωση: PROMOTION ΓΑΛΑΝΟΜΑΤΗΣ
Υπεύθυνος τυπογραφείου: ΓΙΩΡΓΟΣ ΔΕΓΛΗΣ

Συνδρομές ιδιωτων	20 Ευρώ ετησίως
Συνδρομές Α.Ε., Ε.Π.Ε. Συν/σμών, Οργανισμών, Τραπεζών:	100 Ευρώ ετησίως
Συνδρομές εξωτερικού	130 Ευρώ ετησίως

ΔΗΜΟΣΙΕΥΣΕΙΣ Κρατικες Ν.Π.Δ.Δ.
Απόφαση Υπουργων Προεδρίας, Εθν. Οικονομίας, Οικονομικων Αρ.θ 2082112/27.12.91 ΦΕΚ 1056 τευχος 1056/27.1.91

Απαγορεύεται η μερική ή ολική αντιγραφή ή κατ' οιονδήποτε τρόπο αναπαραγωγή τμήματος ή όλης της εφημερίδας, χωρίς την άδεια του εκ...

ΤΑΠΗΤΟΚΑΘΑΡΙΣΤΗΡΙΟ
Τα Παπάκια
ΚΟΤΣΥΦΑΣ ΠΑΝΑΓΙΩΤΗΣ
✓ Βαθύς υγρός βιολογικός καθαρισμός ✓ Ξηρός καθαρισμός (για μεταξωτά υπερευαίσθητα μάλλινα χαλιά)
✓ Αδιαβροχοποίηση ✓ Αψογο στέγνωμα ✓ Αντικαταστάσεις · Επιδιορθώσεις σε κρόσια, ρέλια ✓ Κολαρισμα - Πλαστικοποίηση
✓ Ασφαλή φύλαξη ✓ Ανοιχτά χειμώνα - καλοκαίρι
ΑΦΡΟΔΙΤΗΣ 2Β - ΒΕΡΟΙΑ ΤΗΛ. 23310 28070 - 6977 593739

ΔΗΜΟΤΙΚΟ ΣΥΜΒΟΥΛΙΟ ΒΕΡΟΙΑΣ

ΑΠ' ΤΑ ΠΑΡΑΤΡΑΓΟΥΔΑ ΤΟΥ ΔΡΟΜΟΥ ΣΤΑ ΤΟΥ ΠΟΛΙΤΙΣΜΟΥ ΕΡΓΑ

Της Μητροπόλεως και της... Καραγκούνας

ΧΑΡΟΥΛΑ: "ΔΕΝ ΕΙΝΑΙ ΤΟ ΜΕΙΖΟΝ ΖΗΤΗΜΑ.... ΑΛΛΟΙ ΘΕΛΟΥΝ ΝΑ ΤΟ ΚΑΝΟΥΝ ΠΡΩΤΟ ΘΕΜΑ"
ΣΚΟΥΜΠΟΠΟΥΛΟΣ: "ΔΥΟΜΙΣΙ ΧΡΟΝΙΑ ΣΤΕΙΡΑ ΑΝΤΙΠΟΛΙΤΕΥΣΗ..."

...ι καταθέσεις απόψεων περί πολιτισμού και ο ...πονχος των γεγονότων της οδού Μητροπ...ως, μαζί με τον Βιολογικό Καθαρισμό συνέ...σαν τον "γαϊτανάκι" της περασμένης Δευτέ...ας στη συνεδρίαση του Δημοτικού Συμβουλ... Βεροιας.

Οι εντάσεις ήταν μικρες και λίγες και το περι...μενό τους μάλλον γενικόλογο, στα πλαισια ...ν γενικών χαρακτηρισμών και πολιτικών ε...ρισεων.

...ωνη ουσιαστικά "κατηγορούμενη" αναδεί...πκε η τηλεοπτική κάμερα που για μια ώρα ...ρίπου, άνευ χειριστού, παρέμενε καθηλωμέ...ο σε μια θέση, προκαλώντας τη... διχογνωμία ...α τον ποιον δείχνει περισσότερο η τηλεόρα.

...πά τ' άλλα, τα επιμέρους θέματα που τέθη...αν περιλάμβαναν ερωτήσεις περί διαφανειας ...ις προσλήψεις μερικής απασχόλησης μεχρι ...ποτάσεις για συγχαρητηρια τηλεγραφήματα ...ην κ. Παπαρίζου...

...ιαντως, αν κρίνει κανείς από τις τοποθετη...εις, τόσο ως προς το περιεχόμενο, οσο και ως προς το ύφος, δοθηκε η εντυπωση ότι η α...ξιωματική αντιπολίτευση ανέκρυσεν πρύμναν από τα "Μητροπολιτικά πελάγη", χειριζόμενη το θέμα με την προσοχη που απαιτούν οι περιστάσεις, χαρακτηρίζοντας το ότι "δεν ειναι το μείζον". "Αλλοι θέλουν να το κάνουν πρώτο θέμα" είπε η κ. Ουσουλτζόγλου, αφηνοντας τους ενδισοερόμενους ν' αναζητούν κατά που βαρούν τα τελια.

Ετσι κι' αλλιως το θεμα αυτο εξελίχτηκε απο κάποια στιγμή σε αυγό του φιδιού. Οι αποστασεις του αρχισαν να λαμβένονται; εδω και καιρο διατηρήθηκαν τέσο ώστε να γίνει σαφές το ποιοι εχουν ξεσμικό ρόλο μεσα σε όργανα και ποιοι παίζουν αλλοι ρόλους...

Αλλωστε, η 19 Ιουνίου, ημερομηνια εκδίκασης της υποθεσης στο Συμβούλιο της Επικρατειας (ΣτΕ) ειναι τόσο κοντινή που μπορεί να περιμενει και ο ο,τιδεν ανυπομονος.

Στα αλλα θέματα, αυτό της καταγγελίας για μόλυνση της τάφρου "66" απ' το Σταθμό Βιολογικου Καθαρισμου της ΔΕΥΑΒ απασχόλησε περισσότερο με την επικεφαλής της αξιωματικής αντιπολίτευσης, Χαρούλα Ουσουλτζόγλου να καταθέτει αντίγραφο της έκθεσης αυτοψίας και τον Πρόεδρο της ΔΕΥΑΒ, Χρήστο Φουρνιάδη να χαρακτηρίζει τα σχετικά δημοσιεύματα "κατευθυνόμενα και υποκινούμενα" και το όλο θέμα "ανύπαρκτο".

Φυσικα δεν έλειψαν και πάλι οι "κορώνες" και οι χαρακτηρισμοί όπως "ματζίρικη πολιτική" "πολιτισμός σε επίπεδο Καραγκούνας" που για μια ακόμη φορά ανέδειξαν τη συνεδρίαση σε μια ενδιαφερουσα διάδικασία.

Αφού περάσαμε τα μισά της τετραετιας και το πράγμα συνεχίζει στο ίδιο μοτίβο, ολα δείχνουν ότι η τετραετία θα τελειώσει όπως αρχισε και εξελίχτηκε: με "τσάμκα" και "καλαματιανά"...

Απαντώντας σε θέματα που τέθηκαν, ο Δήμαρχος Βεροιας, Χρηστος Σκουμπόπουλος, τόνισε οτι στις προσλήψεις μερικής απασχολησης "εφαρμόστηκε πιστά ο νόμος" κι έθεσε ζήτημα αναφορικα με τη στάση της αντιπολιτευσης, αλλα και οργάνων της Τ.Α., απέναντι σε φαινόμενα όπως αυτά που συνεβησαν στην οδο Μητροπολεως.

Με την κατάθεση των απόψεων για τις αντιλήψεις περι τα πολιτιστικά, εγκρίθηκαν κατα πλειοψηφία οι εισηγήσεις για συνδιοργανωση με συμμετοχή της ΔΕΤΟΠΟΚΑ εκδήλωσης αφιερωμένης στους κωμικούς του ελληνικού κινηματογράφου, όπως και εκδηλώσεων με την "Κίνηση Πολιτών Κυριωτισσας" για την "ημέρα του Κλώδωνα".

Ομορφη & Ανθρώπινη Βέροια

ΜΕΡΙΚΗ ΑΠΑΣΧΟΛΗΣΗ ΠΡΟΣΛΗΨΕΙΣ ΧΩΡΙΣ ΔΙΑΦΑΝΕΙΑ ΣΤΗ ΒΕΡΟΙΑ

Σε μια εποχή που η ανεργία και η υποαπασχόληση μαστίζει τα περισσότερα νοικοκυριά της πόλης μας, ο Δήμαρχος της Βέροιας προσέλαβε με το Προγραμμα της Τεχνικής Απασχόλησης άτομα, με αδιαφανείς και αναξιοκρατικές διαδικασιες.

Οταν υπάρχουν 1000 περίπου αιτήσεις συνδηοτών μας, από τους οποίους επροκειτο να προσληφθούν μόνο 60, η δικαιοτερη μέθοδος θα ήταν να δημοσιοποιηθεί με κάθε πρόφορο μέσον η διαδικασία της επιλογής, με συγκεκριμένη και σαφή μοριοδότηση. Επόμενο βήμα, θα έπρεπε να είναι, η δημοσιοποίηση του συνόλου των αποτελεσμάτων για να είναι σε θέση ο κάθε ενδιαφερόμενος δημότης να γνωρίζει γιατί προσελήφθη και κυρίως γιατί απορρίφθηκε.

Δικαίωμα στη δουλειά και στην απασχόληση εχουν ΟΛΟΙ οι πολίτες, ανδρες και γυναικες, χωρίς αυτό, ουδείς το αμφισβητεί και περισσότερο εμείς. Αλλα, με επιλογες βασιζόμενες στη διαφάνεια και στη διαφάνεια, προκειμένου να μην υπάρχουν κραδασμοί στην κοινωνία και αντιπαλότητες μεταξύ των ανέργων.

Ο Δήμαρχος της Βέροιας, συνεχίζει την ρουσφετολογική και αδιέξοδη πολιτική του, υποβαθμίζοντας το μέλλον της ίδιας της πόλης, την αξιοπιστία και την οικονομική επιβίωση του Δήμου. Αντί να στοχεύει στην Ανάπτυξη της πόλης, που ειναι η μοναδική εγγύηση για την εργασία και την απασχόληση, ακολουθεί μικροπολιτική ελεημοσύνης, προσδοκώντας να εξαργυρώσει ψήφους με ...ψιχία.

Η Δημοτική μας Παράταξη, κάνοντας χρηση του νομιμου δικαιωματος της, ζήτησε απο το Δήμο να της κοινοποιηθούν οι πινακες των προσληφθέντων, επιλαχόντων και απορριφθέντων, καθώς και το σύστημα μοριοδοτησης (!;) που προβλέπεται από το νόμο και τον τρόπο που αυτό εφαρμόστηκε (;) για τις προσλήψεις στο Δήμο Βέροιας. Μεχρι στιγμής, δεν λάβαμε καμία απάντηση...

Μόλις λάβουμε τα στοιχεια αυτά, δεσμευόμαστε ότι θα τα δώσουμε στη δημοσιότητα. Αυτό απαιτεί η πολιτική Διαφάνειας, την οποία δημοσίως δεσμευόμαστε ότι θα ακολουθησουμε ως Δημοτική Αρχή.

ΑΝΑΚΟΙΝΩΣΗ ΤΟΥ ΔΗΜΟΥ ΒΕΡΟΙΑΣ

Αν η "Κίνηση Πολιτών 2005" λέει ΟΧΙ στη μισαλλοδοξία, στον αυταρχισμό, και στο σκοτεινό πέπλο του μαρασμού και της απομονωσης, τότε λέει ΟΧΙ στον ίδιο τον εαυτό της, και στη μέχρι τώρα δημόσια παρουσία της... Αν η "Κίνηση Πολιτων 2005" λέει ΝΑΙ στον ανοιχτό διαλογο, με όραμα και πίστη στις αξιες της Δημοκρατιας, τότε ενστερνίζεται πλήρως τις αρχες και τις αξιες που διέπουν τη λειτουργία της Δημοτικής Αρχής, και είναι ευπρόσδεκτη να καταθεσει οραματισμούς (και όχι λοιδορίες), προτάσεις (και όχι υβρεις), θεσεις (και όχι συκοφαντίες)

Όμως η (πολυ-αυτο-διαφημισμένη) "Κίνηση Πολιτων 2005" δεν θέλει να πει ούτε ΟΧΙ ούτε ΝΑΙ.

Απλώς, αισθάνεται την αναγκη να απολογηθεί, να ψελλίσει έστω τις χυδαίες "απαντήσεις", που "κοσμούν" την από 23 Μαΐου "ανακοίνωση" της, και να καλεσει "τους πολίτες να σπασουν τα δεσμά της σιωπής"

Απλώς ομολογεί την κραυγαλέα αποτυχία της να προσεγγίσει τον Βεροιώτικο Λαό, και αποκαλύπτει την απόσταση που την χωρίζει από τη ζωσα δημοτική πραγματικοτητα, από τα προβλήματα και τις ανάγκες των δημοτών, από την Αυτοδιοικηση και την Τοπικη Κοινωνία, από την ίδια την πόλη και τους πολίτες, που ούτε τους εκφραζε, ούτε τους συγκινεί.

ΕΥΧΑΡΙΣΤΗΡΙΑ ΕΠΙΣΤΟΛΗ ΤΟΥ ΔΗΜΑΡΧΟΥ κ. ΧΡΗΣΤΟΥ ΣΚΟΥΜΠΟΠΟΥΛΟΥ στον ΔΙΚΗΓΟΡΟ κ. ΝΙΚΟ ΜΙΛΤΣΑΝΙΔΗ, για την ΑΘΩΩΣΗ ΤΟΥ ΑΝΤΙΔΗΜΑΡΧΟΥ ΤΕΧΝΙΚΩΝ ΚΑΙ 8 ΕΡΓΑΤΩΝ ΤΟΥ ΔΗΜΟΥ

...ετά την αίσια έκβαση ...ς δικαστικής περιπέτει...ας του Αντιδημάρχου Τε...νικών και 8 Εργατών ...ου Δήμου Βέροιας, ...που, εφαρμόζοντας α...φάσεις του Δημοτικού ...υμβουλίου, διενήργη...αν εργασίες αποκατά...στασης της Οδού Μη...τροπόλεως, και αντιμετώ...παν την αυτόφωρη δια...δικασία (το Σάββατο 14 ...αΐου 2005)}, ο Δήμαρ...χος Βέροιας Κύριος Χρήστος Σκουμπόπου...λος απέστειλε στον Δικηγόρο Κύριο Νικο...λτσανίδη την εξής ευχαριστήρια επιστολή:

ΔΗΜΟΣ ΒΕΡΟΙΑΣ

Βέροια, 17 Μαΐου 2005
Α.Π. 72

...υριο ΝΙΚΟ ΜΙΛΤΣΑΝΙΔΗ
...ικηγόρο
...ωνος 2
...91 00 Βέροια

...λε Νίκο,

...α παρακαλώ να δεχθεις τις θερμότατες ευ...αριστίες και την ευγνωμοσύνη του Δήμου ...ς Βέροιας,

...α την πολύπλευρα τεκμηριωμένη γνωμο...δοτική και συμβουλευτική υποστηριξη Σου,

για την ακλόνητη νομική και λογική επιχειρηματολογία Σου,

για την καταλυτική συμβολή Σου στην πανηγυρική αθώωση του Αντιδημαρχου Τεχνικών και 8 Εργατών του Δημου μας (που αντιμετώπισαν την αυτόφωρη διαδικασία το κρίσιμο διήμερο 13-14 Μαΐου 2005),

για την αφογη συνεργασία Σου με τη Νομική Υπηρεσία του Δήμου,

και όλως ιδιαιτέρως για την συγκινητική πρωτοβουλία Σου να προσφέρεις εντελως δωρεάν στον Δήμο μας τις πολύτιμες υπηρεσίες Σου,

αποδεικνυοντας περιτταανα την αρθότητα των δημοτικων επιλογων

και δικαιωνοντας τον αγωνα και τις θεσεις της Δημοτικής Αρχής που υλοποιει αταλάντευτα την εντολή και την επιθυμια της συντριπτικής πλειοψηφίας των Συμπολιτών μας.

Σ' ευχαριστω.

Ο Δημαρχος
ΧΡΗΣΤΟΣ ΣΚΟΥΜΠΟΠΟΥΛΟΣ"

ΑΝΑΚΟΙΝΩΣΗ

Ο Α.Σ. Βέροιας "VENUS" ανακοινώνει πως δέχεται αιτήσεις για προσλήψεις εποχιακού προσωπικού για το κονσερβοποιείο του στη Βέροια από την Τετάρτη 1η Ιουνίου 2005 (εκτός Σαββάτου και Κυριακής) και ώρες 8 π.μ. ως 2 μ.μ.

Απαιτούμενα δικαιολογητικά ενδιαφερομένων:

1. Δύο (2) φωτοτυπίες της αστυνομικής ταυτότητας

2. Το προσωπικό ΑΦΜ (Αριθμό Φορολογικού Μητρώου).

3. Φωτοτυπία μηχανογραφημένου αποσπάσματος ασφάλισης ΙΚΑ.

Πληροφορίες στα τηλ. 23310-23311 κα. 70663.

Αγγελίες

ΕΝΟΙΚΙΑΖΟΝΤΑΙ καταστημα 75 τ.μ. Δ. Σολομού 2 (δίπλα στο Ταχυδρομείο). Πληροφορίες στα τηλ. 23310 71479 και 23310 25840.

ΕΝΟΙΚΙΑΖΟΝΤΑΙ δύο καταστήματα-γραφεία συνεχόμενα (χωριστά και μαζί) 35 τ.μ. και 42 τ.μ. στην πλατεία του Σ.Σ. Βέροιας. Πληροφορίες στο τηλ. 26058 και 7[illegible]0 (ώρες γραφείου) και 22691 (όλες τις ώρες).

ΕΝΟΙΚΙΑΖΕΤΑΙ σε πολύ καλή τιμή γκαρσονιέρα στην οδό Τρεμπεσίνας. Πληροφορίες στο τηλ. 23310-20431.

ΕΝΟΙΚΙΑΖΕΤΑΙ **ανακαινισμένος επαγγελματικός** χώρος 58 τ.μ., επί της Πλατειας Ρακτιβάν (16ης Οκτωβρίου 3 3ος όροφος) στη Βέροια. Πληροφορίες στο τηλ. 6946 788289.

ΜΕΓΑΛΗ ΕΥΚΑΙΡΙΑ

ΠΩΛΕΙΤΑΙ επίπλωση ξενοδοχείου για φοιτητές-εξοχικά κ.ά. Πληροφορίες στο τηλ. 23310-66902.

ΕΝΟΙΚΙΑΖΕΤΑΙ διαμέρισμα τριάρι στην οδό Γαλήνου (περιοχή Μουσείου-ΚΤΕΛ). Σαλόν-κουζίνα, δύο υπνοδωμάτια χωρίς κεντρική θέρμανση. Τηλ. 23310-62814.

ΕΝΟΙΚΙΑΖΕΤΑΙ τριάρι διαμπερές διαμέρισμα 92 τ.μ. καθαρό - καινούργιο με ατομική θέρμανση και ιδιωτικό πάρκινγκ στον Προμηθέα. Φωκίωνος 32, 3ος όροφος - με ασανσέρ. Πληροφορίες στο τηλ. 23310-[illegible] 518657.

ΠΩΛΕΙΤΑΙ δυόροφη οικοδομή στους Γεωργιανούς 260 τ.μ. (συνολικό οικοπέδου 691 τ.μ.) επί της οδού Δαβάκη (εναντι κοτόπουλα "Περικλή", τελευταίο σπίτι αριστερά) ενάντι του ποσού των 180.000 ευρώ. Πληροφορίες στο τηλ. 23520 8[illegible]

ΕΝΟΙΚΙΑΖΕΤΑΙ χώρος 2 δωματίων, διαμπερές κατάλληλο για γραφείο, 32 τ.μ. ωφέλιμο επί της Πλ. Ωρολογίου (μεναρο Ζώκου), 2ος όροφος. Πληροφορίες στο τηλ. 23310-34002 κ. Δημήτρης.

ΠΩΛΕΙΤΑΙ οικόπεδο στη Ν. Νικομήδεια 900 τ.μ. με σπίτι στο δρόμο. Πληροφορίες κ. Μαρία τηλ. 23[illegible] 867714.

ΕΝΟΙΚΙΑΖΕΤΑΙ γκαρσονιέρα 32 τ.μ. Περγάμου 57, 2ος όροφος, κεντρική θέρμανση. Πληροφορίες στο τηλ. 23310 71698 κ. Βαγγέλη.

ΕΝΟΙΚΙΑΖΕΤΑΙ διαμέρισμα 100 τ.μ. στην οδό Αγ. Γεωργίου στη Βέροια (απέναντι απο τον Ι.Ν. Αγ. Γεωργίου), 2ος όροφος, κεντρική θέρμανση, ασανσέρ. Πληροφορίες στο τηλ. 23310 21933 κ. Κελεπούρη.

ΠΩΛΕΙΤΑΙ βιντεοκάμερα PANASONIC σε άριστη κατάσταση με πολλά αξεσουάρ. Πληροφορίες στο τηλ. 23313 23030 κ. Δημήτρη.

ΕΝΟΙΚΙΑΖΕΤΑΙ οικία 63 τ.μ. στην Πλ. Ωρολογίου αριθ. 13 στη Βέροια 2ος όροφος. Πληροφορίες στο τηλ. 699 8431332.

ΠΩΛΕΙΤΑΙ μονοκατοικία 100 τ.μ. με υπόγειο, σόμπα θέρμανση κι ένα στρέμμα οικοπέδο στον Αγ. Γεώργιο Ημαθίας. Πληροφορίες στο τηλ. 23310-71303 (ώρες 3 μ.μ. με 7 μ.μ.)

ΠΩΛΕΙΤΑΙ καινούριο διαμέρισμα 75 τ.μ. επί της οδού Δημητρίου Πολιορκητού και λεωφόρου Θεσσ/νίκης στη Βέροια, στον 4ο όροφο, με δύο δωμάτια, σαλόν, κουζίνα, WC με ημιυπαίθριο χώρο και πάρκινγκ. Τιμή: 80.000 ευρώ. Πληροφορίες: 210-7793559 κ. Αντιγόνη.

ΠΩΛΕΙΤΑΙ φωτοτυπικό μηχάνημα SHARP SF 2115 ελαφρώς μεταχειρισμένο μαζί με κυλιόμενο ντουλάπι. Πληροφορίες στο τηλ. 2331-23468.

ΕΥΧΑΡΙΣΤΗΡΙΑ

ΤΗΣ ΦΙΛΟΠΤΩΧΟΥ ΑΔΕΛΦΟΤΗΤΟΣ ΒΕΡΟΙΑΣ

Η Φιλόπτωχος Αδελφότης Κυριών Βεροίας και οι τρόφιμοι του ευσεβίου ευχαριστούν:

- Τον κ. Αριστείδη Μούμογλου για τη δωρεά 150 ευρώ στη μνήμη των γονέων του.
- Ανώνυμη κυρία για τη δωρεά 100 ευρώ στη μνήμη προσφιλών προσώπων.
- Την κ. Τζένη Βλαχοπούλου για τη δωρεά 40 ευρώ για τις ανάγκες της Φιλοπτώχου.

ΤΟΥ ΛΥΚΕΙΟΥ ΕΛΛΗΝΙΔΩΝ ΒΕΡΟΙΑΣ

Το Δ.Σ. του Λυκείου των Ελληνίδων Βέροιας ευχαριστεί τα καταστήματα ΜΑΝΙΤΑΡΙ, ALL DAY και Αφοί ΜΠΑΖΑΚΑ για τα σάντουιτς και τα αναψυκτικά που πρόσφεραν στα παιδιά που συμμετείχαν στη χορευτική παράσταση του Λυκείου των Ελληνίδων που πραγματοποιήθηκε στις 14 Μαΐου στη Στέγη Γραμμάτων και Τεχνών.

Το Δ.Σ.

ΤΟΥ ΚΕΝΤΡΟΥ ΜΕΡΙΜΝΑΣ ΑΜΕΑ

Το Δ.Σ., το προσωπικό, οι γονείς και τα παιδιά του Κέντρου Μέριμνας Ατόμων με Ειδικές Δεξιότητες του Δήμου Βέροιας ευχαριστούν θερμά τους:

- Bowling club για τη φιλοξενία και ψυχαγωγία που προσφέρει στα παιδιά και το προσωπικό την Παρασκευή 20-5-05.
- Την ΚΟΙΝΟΠΡΑΞΙΑ Α.Σ.Ο.Ν. ΑΛΙΑΚΜΩΝ-ΜΕΣΗ ΜΕΛΙΚΗ "ΑΛΜΜΕ" για τις κουπόστες που πρόσφερε στα παιδιά του Κέντρου.

Το Δ.Σ., το προσωπικό, οι γονείς και τα παιδιά του Κέντρου Μέριμνας Ατόμων με Ειδικές Δεξιότητες του Δήμου Βέροιας ευχαριστούν θερμά τον συμπολίτη μας μουσικό Γιώργο Τάμογλου και την ορχήστρα οραμάτων που αποτελείται από τους Γιώργο Κακαγιάννη (τύμπανα), Λάκη Χρήστη (μπάσο), Παραλίκα Σίμο (μπουζούκι), Δημόπουλο Χρήστο (μπουζούκι), Τζέτζια Αθανάσιο (κιθάρα), Τάμογλου Γιώργο (κιθάρα), Καραγεωργίου Ελένη (τραγούδι), Τάμογλου Γιώργο (τραγούδι) για τη πολύωρη ανάπτυξη, τα έσοδα της οποίας διατέθηκαν στο Κέντρο.

ΣΥΛΛΟΓΟΣ ΕΡΑΣΙΤΕΧΝΩΝ ΨΑΡΑΔΩΝ Ν. ΗΜΑΘΙΑΣ

ΠΡΟΣΚΛΗΣΗ

Καλούνται όλα τα μέλη του Συλλόγου μας σε Έκτακτη Γενική Συνέλευση που θα πραγματοποιηθεί την 31 Μαΐου 2005, ημέρα Τρίτη και ώρα 9.15 μ.μ. στο Κέντρο Μπαρμπούτα, με τα παρακάτω θεματα εργασίας:

1. Απολογισμός του απερχομενου Δ.Σ.
2. Ανάγνωση εκθεσης Εξελεγκτικής Επιτροπής.
3. Έγκριση ή μη πεπραγμένων.
4. Προτάσεις.
5. Αρχαιρεσίες για την αναδειξη 7 μελών Δ.Σ. καθώς και 3 μελών Ε.Ε.

Όλα τα μελη μπορούν να παρακολουθήσουν τις εργασιες της Γ.Σ., δικαιωμα ομως ψηφου θα εχουν τα μελη που ειναι ταμιακώς τακτοποιημένα μέχρι 31-12-2004.

* Θα προσφερθεί τσίπουρο δωρεάν απο τ.ο Συλλογο.

Το Δ.Σ.

ΣΥΓΧΑΡΗΤΗΡΙΟ

Συγχαρητηρια θερμά στην **Όλγα Θεοφανους**, της Μαιρης και του αειμνήστου φιλου μας Δήμου για την εκλογή της στη θέση του Λέκτορα στο Πανεπιστήμιο Τουλουζής της Γαλλιας.

Βέττα-Αντώνης Τσικερδόνου

ΕΛΛΗΝΙΚΗ ΔΗΜΟΚΡΑΤΙΑ
ΟΡΓΑΝΙΣΜΟΣ ΕΡΓΑΤΙΚΗΣ ΕΣΤΙΑΣ

ΠΕΡΙΛΗΨΗ ΔΙΑΚΗΡΥΞΗΣ ΔΙΑΓΩΝΙΣΜΟΥ

Η Εργατική Εστία προκηρύσσει δημόσιο επαναληπτικό μειοδοτικό διαγωνισμό που θα γίνει στα γραφεία του Οργανισμού στη Βέροια (Κεντρικής Οδού και Πλατείας Πλατάνων) την 13-6-2005, ημέρα Δευτέρα και ώρα 11.00 π.μ. (11.15 π.μ. τέλος παράδοσης προσφορών), για τη μίσθωση ακινήτου στην Βέροια, ωφέλιμου εμβαδού 280 μ2 περίπου πλέον 30% για κοινόχρηστους χώρους για τη στέγαση του Εργατοϋπαλληλικού Κέντρου Βέροιας.

Τα έξοδα δημοσίευσης θα βαρύνουν τον Οργανισμό μας.

Οι σχετικές διακηρύξεις και περισσότερες πληροφορίες δίνονται από το Τμήμα Κτιρίων του Οργανισμού μας στην Αθήνα (τηλ. 210-5286077) και αντίστοιχα από το Περιφερειακό Γραφείο του Οργανισμού στη Βέροια (τηλ. 23310-60160) τις εργάσιμες ημέρες και ώρες από 8.00 π.μ. έως 14.00 μ.μ.

Η Εργατική Εστία δεν πληρώνει μεσιτικά δικαιώματα.

Ο ΠΡΟΕΔΡΟΣ ΤΟΥ Δ.Σ.
ΤΗΣ ΕΡΓΑΤΙΚΗΣ ΕΣΤΙΑΣ
ΕΥΣΤΑΘΙΟΣ ΠΕΚΙΑΣ

ΕΛΛΗΝΙΚΗ ΔΗΜΟΚΡΑΤΙΑ
ΟΡΓΑΝΙΣΜΟΣ ΕΡΓΑΤΙΚΗΣ ΕΣΤΙΑΣ

ΠΕΡΙΛΗΨΗ ΔΙΑΚΗΡΥΞΗΣ ΔΙΑΓΩΝΙΣΜΟΥ

Ο Οργανισμός Εργατικής Εστίας προκηρύσσει Νέο Δημόσιο Τακτικό μειοδοτικό διαγωνισμό για την αγορά ακινήτου στη Βέροια για τη στέγαση του Εργατ/κού Κέντρου Βέροιας. Ο διαγωνισμός θα διενεργηθεί σύμφωνα με τις διατάξεις του Π.Δ. 715/1979.

Με κάθε προσφορά που θα γίνεται δεκτή στο διαγωνισμό, θα πρέπει να προσφέρεται κτίριο μη διατηρητέο, έτοιμο ή υπό περαίωση, μικτού εμβαδού (που να προσμετράται στον συντελεστή δόμησης) 400 μ2 τουλάχιστον.

Το ανώτατο καταβληθεισάμενο τίμημα είναι 850.000,00 ευρώ.

Προσφορές θα κατατίθενται στις 22-06-2005, ημέρα Τετάρτη και ώρα 11.00 π.μ. (11.15 πέρας καταθέσεως προσφορών) ενώπιον αρμοδίας Επιτροπής που θα συνεδριάσει δημόσια στα γραφεία του Οργανισμού Εργατικής Εστίας στη Βέροια (Δ/νση: Πλατεία Πλατάνων 5).

Οι σχετικές διακηρύξεις του διαγωνισμού και πληροφορίες παρέχονται τις εργασιμες ώρες και ημέρες απο το Τμήμα Κτιρίων του Οργανισμού Εργατικής Εστίας στην Αθήνα, (Αγησιλάου 10 - τηλ. 210-5286074), από το Περιφερειακό Γραφείο του Οργανισμού στη Βέροια (Πλατεία Πλατάνων αρ. 5) και από την Υπηρεσία του Οργανισμού στη Θεσσαλονίκη (Μητροπόλεως 110).

Τα έξοδα δημοσίευσης βαρύνουν τον Οργανισμό Εργατικής Εστίας.

Ο Οργανισμός Εργατικής Εστιας δεν πληρώνει μεσιτικά δικαιώματα.

Ο ΠΡΟΕΔΡΟΣ ΤΟΥ Δ.Σ. ΤΟΥ
ΟΡΓΑΝΙΣΜΟΥ ΕΡΓΑΤΙΚΗΣ ΕΣΤΙΑΣ
ΕΥΣΤΑΘΙΟΣ ΠΕΚΙΑΣ

Radio ΗΜΑΘΙΑ 97.3

Καθημερινή Ενημέρωση, 10 το πρωί - 12 το μεσημέρι
από το πρωινό δημοσιογραφικό magazino
με τον ΠΑΝΤΕΛΗ ΖΩΓΡΑΦΟΥ

17 χρόνια τώρα - Εμείς αγαπήσαμε το Ραδιόφωνο
και Εσείς ... τον καλύτερο σταθμό

ΒΕΡΟΙΑ - Μ.Αλεξάνδρου 3, ΤΚ 59100 - τηλ.: 23310 28488, fax: 23310 71588
www.radio973.gr - e-mail: radio973@otenet.gr

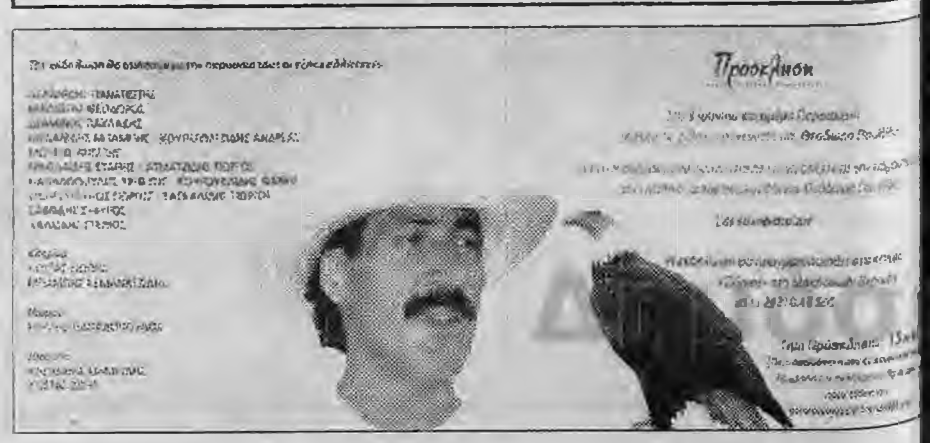

ΠΟΝΤΙΑΚΟΣ ΕΛΛΗΝΙΣΜΟΣ
ΠΑΛΛΑΪΚΟ ΑΙΤΗΜΑ - ΕΘΝΙΚΗ ΕΠΙΤΑΓΗ

Δικαίωση της μνήμης - Αναγνώριση της Γενοκτονίας

Σε συνδιοργάνωση της Ευξείνου Λέσχης Βέροιας και της Νομαρχιακής Αυτοδιοίκησης, τιμήθηκε την Κυριακή η Ημέρα Μνήμης της Γενοκτονίας του Ποντιακού Ελληνισμού.

Παρουσία στρατιωτικού τιμητικού αγήματος και αντιπροσωπειών Συλλόγου και Φορέων και σύσσωμη τη στρατιωτική και πολιτική ηγεσία του τόπου, όπως και εκπροσώπηση της κυβέρνησης, το πρωί της Κυριακής στον Ι.Ν. Αγ. Αντωνίου τελέστηκε μνημόσυνο. Το ιστορικό της ημέρας παρουσίασε ο εκπαιδευτικός Λευτέρης Χαριτανίδης.

Στη συνέχεια, στην Πλατεία Καπετανίδη, ψάλη επιμνημόσυνη δέηση από τον Μητροπολίτη Σταυροπηγίου, Αλέξανδρο και ακολούθησε σύντομη αλλά άκρως περιεκτική ομιλία του Προέδρου της Ευξείνου Λέσχης, Λάζαρου Ζευγαρόπουλου, ο οποίος τελειώνοντας κάλεσε την ελληνική πολιτεία και το λαό "ν' αντισταθεί και ν' αγωνιστεί για τη δικαίωση της μνήμης των χιλιάδων θυμάτων", ζητώντας αναγνώριση της γενοκτονίας.

Ακολούθησε κατάθεση στεφάνων, ένός λεπτού σιγή και ακολούθως, εξίωση με ποντιακά εδέσματα.

ΜΕ ΞΕΧΩΡΙΣΤΗ ΠΑΡΟΥΣΙΑ

Εκδήλωση για τη Μάχη της Κρήτης

ΑΠΟ ΤΟ ΣΥΛΛΟΓΟ ΚΡΗΤΙΚΩΝ ΒΕΡΟΙΑΣ

Ένας από τους ελάχιστους επιζώντες ήταν παρών

Σύλλογος Κρητικών Ν. Ημαθίας οργάνωσε, υπό την αιγίδα της Νομαρχιακής Αυτοδιοίκησης Ημαθίας και του Δήμου Βέροιας, εκδήλωση τιμής και μνήμης για τη Μάχη της Κρήτης, την Κυριακή 22 Μαΐου 2005 στο θεματοθέατρο "ΣΤΑΡ" στη Βέροια.

Την εκδήλωση τίμησαν με την παρουσία τους εκπρόσωπος του Σεβασμιότατου Μητροπολίτη μας, ο Υποδιοικητής του ΣΔΑΕΕ (ΒΣΣ), εκπρόσωπος του Στρατηγού διοικητού ΔΑΕΕ, ο Αντινομάρχης κ. Ο. Σιδηρόπουλος, ο Αντιδήμαρχος Παιδείας Αθλητισμού του Δήμου Βέροιας Μ. Σακαλής, ο Αστυνομικός Δ/ντής Ημαθίας, Νομαρχιακοί και Δημοτικοί σύμβουλοι και μέλη και φίλοι του Συλλόγου. Παρών στην εκδήλωση ο κ. Λούστας Νικόλαος, ένας από τους ελάχιστους επιζώντες της Μάχης της Κρήτης.

Το Πρόγραμμα της εκδήλωσης περιλάμβανε: χαιρετισμό του Προέδρου του Συλλόγου Κρητικών κ. Ι. Παντερβάκη, του Αντινομάρχη κ. Ο. Σιδηρόπουλου και του Αντιδημάρχου Παιδείας και Αθλητισμού του Δήμου Βέροιας κ. Μ. Σακαλή, επίκαιρη ομιλία με προβολή διαφανειών από τον καθηγητή Ιατρικής του Α.Π.Θ. κ. Νίκο Παπαδάκη, Κρητικούς χορούς και τραγούδια, ενώ προηγήθηκε της εκδήλωσης κρητικό κέρασμα.

ΥΠΟΘΕΣΗ ΚΙΚΗΣ ΚΟΥΣΟΓΛΟΥ

Στο απόλυτο σκοτάδι όλες οι έρευνες

ΚΑΝΕΝΑ ΙΧΝΟΣ ΑΠΟ ΤΗΝ 20ΧΡΟΝΗ ΕΞΑΦΑΝΙΣΘΕΙΣΑ

Μυστήριο συνεχίζει να καλύπτει την υπόθεση της 20χρονης Κυριακής Κούσογλου, τα ίχνη της οποίας αγνοούνται από τα χαράματα της 11ης Απριλίου.

Παρόλο που οι έρευνες από τότε δε σταμάτησαν ούτε για ένα λεπτό, εντούτοις μοιάζουν ως μη γενόμενες, καθώς, μετά από τόσο καιρό και τέτοιες προσπάθειες, δεν προέκυψε το παραμικρό στοιχείο για την τύχη της εξαφανισθείσας. Λες και άνοιξε η γη και την κατάπιε.

Το θέμα απασχόλησε κατ' επανάληψη και την εκπομπή "Φως στο τούνελ" της Αγγελικής Νικολούλη, αλλά ούτε και αυτές οι προσπάθειες απέφεραν κάποιο αποτέλεσμα. Το μόνο που ενέκυψε ήταν ένα ευρύτερο ενδιαφέρον για την υπόθεση. Κατά τ' άλλα, οι έρευνες συνεχίζουν να κινούνται στα σκοτάδια.

Μάλιστα τα πράγματα ενδεχομένως να περιπλέκονται ακόμη περισσότερο με αφορμή κάποιες εικασίες ή υπονοούμενα τα οποία έδωσαν τροφή σε διάφορα "σενάρια", διανθισμένα από ανυπόστατες "πληροφορίες" και υποτιθέμενα "γεγονότα" που ποτέ δε συνέβησαν, ή τουλάχιστον, που τίποτα δεν αποδεικνύει ότι μπορεί να συνέβησαν.

ΚΙ ΑΛΛΑ "ΣΕΝΑΡΙΑ"

Κατ' επανάληψη η κοινή γνώμη έχει αναστατωθεί από μία άκρατη φημολογία που πολλές φορές ξεπερνά τα όρια και της πιο νοσηρής φαντασίας. Μακάβριες ιστορίες που θέλουν να εμφανίζονται ως "αληθινές", κυκλοφορούν κατά καιρούς, δίνοντας το στίγμα του βαθμού σοβαρότητας και σεβασμού που επιδεικνύουν οι "εμπνευστές" και οι "γνώστες" τέτοιων σεναρίων και "πληροφοριών".

Ήδη εδώ και μέρες, μετά το ανεπιτυχές των διαδοχικών εκπομπών της κ. Νικολούλη, και με το χρόνο να κυλάει αμείλικτα, όλο και περισσότερο γίνεται έντονη μια περιρρέουσα όσμωση να κατευθυνθούν οι υποψίες προς την πλευρά του φίλου της εξαφνισθείσας. Κάτι που εντείνει ακόμη περισσότερο το δράμα, που αφορά πλέον όχι μόνο την αγωνία για την εξαφανισθείσα, αλλά και την "εύκολη" και χωρίς αποδείξεις, κατάδειξη ενός ανθρώπου ως υπαίτιου για το γεγονός.

Σύμφωνα με πληροφορίες, ο 24χρονος φίλος της 20χρονης εξαφανισθείσας δέχτηκε κατά καιρούς φραστικές, και όχι μόνο, επιθέσεις από πρόσωπα που έχουν προεξοφλήσει την ενοχή του, γεγονός που αναδεικνύει μια άλλη

δραματική πλευρά της σκοτεινής αυτής υπόθεσης.

Όμως το ερώτημα παραμένει: Ποιος και γιατί να ήθελε να κάνει κακό σ' ένα 20χρονο κορίτσι; Πού οφείλεται αυτή η απόλυτη σιωπή και η ανυπαρξία και του παραμικρού στοιχείου;

ΣΥΝΕΧΙΖΟΝΤΑΙ ΟΙ ΕΡΕΥΝΕΣ

Από τις Αστυνομικές Αρχές οι έρευνες συνεχίζονται ασταμάτητα. Ο τελευταίος κύκλος των προσπαθειών στόχευε σ' ένα υψηλότερο στάδιο. Προς στιγμήν υπήρξαν αμυδρές ελπίδες ότι θα υπάρξει κάποιο ελάχιστο στοιχείο... Κλείνοντας και αυτό τον κύκλο δεν προέκυψε απολύτως τίποτα.

Για την αστυνομία, όπως τονίζουν κύκλοι της, "όλα είναι ανοιχτά". Ερευνάται από την πρώτη στιγμή, ακόμη και το παραμικρό. Ίσως όμως υπάρχουν ακόμη και άλλοι τομείς...

ΣΕΝΤΕΡ ΙΝ ΑΝΩΝΥΜΗ ΕΜΠΟΡΙΚΗ ΕΙΣΑΓΩΓΙΚΗ ΕΤΑΙΡΙΑ

ΙΣΟΛΟΓΙΣΜΟΣ ΤΗΣ 31ης ΔΕΚΕΜΒΡΙΟΥ 2004-3η ΕΤΑΙΡΙΚΗ ΧΡΗΣΗ (1 ΙΑΝΟΥΑΡΙΟΥ 2004-31 ΔΕΚΕΜΒΡΙΟΥ 2004) ΑΡ.Μ.Α.Ε. 47994/52/Β/01/1

ΕΝΕΡΓΗΤΙΚΟ	Ποσά κλειομένης χρήσεως 2004			Ποσά προηγούμενης χρήσεως 2003		
	Αξία Κτησ.	Αποσβεσ.	Αναπ.Αξία	Αξία Κτησ.	Αποσβεσ.	Αναπ.Αξία
Β.ΕΞΟΔΑ ΕΓΚΑΤΑΣΤΑΣΕΩΣ						
1.Εξοδα ιδρύσεως & Α.εγκατ/σεως	2.655,80	2.655,79	0,01	2.655,80	2.655,79	0,01
4. Λοιπά έξοδα εγκαταστάσεως	645,63	645,62	0,01	645,63	645,62	0,01
	3.301,43	3.301,41	0,02	3.301,43	3.301,41	0,02
Γ.ΠΑΓΙΟ ΕΝΕΡΓΗΤΙΚΟ						
II.Ενσώματες ακινητοποιήσεις						
3.Κτίρια και τεχνικά εργα	86.822,75	34.182,62	52.640,13	86.822,75	23.827,19	62.995,56
4.Μηχαν-τεχν.εγκατ.& λοιπός	12.397,40	7.073,36	5.324,04	12.397,40	5.380,10	7.017,30
5.Μεταφορικά μέσα	10.658,71	2.089,70	8.569,01	2.259,72	932,14	1.327,58
6.Επιπλα & λοιπός εξοπλισμός	43.456,20	34.649,00	8.807,20	35.478,92	24.775,34	10.704,58
Σύνολο ακινητοποιήσεων(ΓΙΙ)	153.335,06	77.994,68	75.340,38	136.959,79	54.914,77	82.045,02
III.Συμ.& άλλες μακρ/συες Χρημ.απαιτήσεις						
7.Λοιπές μακροπρόθεσμες απαιτήσεις			9.977,99			9.977,99
Σύνολο πάγιου Ενεργητικού(ΓΙ+ΓΙΙ)			85.318,37			92.023,01
Δ.ΚΥΚΛΟΦΟΡΟΥΝ ΕΝΕΡΓΗΤΙΚΟ						
I.Αποθέματα						
1.Εμπορεύματα			839.549,70			739.231,30
4 Α & Β ύλες-Αναλ.υλικά Αναλλακτικά & είδη συσκευασίας			858,50			2.550,30
5.Προκαταβολές για αγορές αποθεμάτων			20.215,12			5.947,46
			860.623,32			747.729,06
II.Απαιτήσεις						
1.Πελάτες			27.485,61			7.323,42
11.Χρεώστες διάφοροι			29.951,67			48.749,02
			57.437,28			56.072,44
IV.Διαθέσιμα						
1.Ταμείο			220.826,93			310.762,83
3.Υποθέσεις όψεως & προθεσμίας			44.265,71			38.557,08
			265.092,64			349.319,91
Σύνολο κυκλοφορούντος ενεργητικού(Δι+Δii+ΔIV)			1.183.153,24			1.153.121,41
Ε.ΜΕΤΑΒΑΤΙΚΟΙ ΛΟΓΑΡΙΑΣΜΟΙ ΕΝΕΡΓΗΤΙΚΟΥ						
1.Εξοδα επομένων χρήσεων			241,00			718,00
ΓΕΝΙΚΟ ΣΥΝΟΛΟ ΕΝΕΡΓΗΤΙΚΟΥ(Β+Γ+Δ+Ε)			1.268.712,63			1.245.862,44

ΠΑΘΗΤΙΚΟ	Ποσά κλειομ. χρήσ. 2004	Ποσά προηγ. χρήσ. 2003
Α.ΙΔΙΑ ΚΕΦΑΛΑΙΑ		
I.Μετοχικό Κεφάλαιο		
(40.000 μετοχές των 2,93 ΕΥΡΩ)		
1.Καταβλημένο	117.200,00	117.200,00
III.Διαφ.αναπροσαρμογής-Επιχ.επενδύσεων		
1α.Διαφορά από μετατροπή μετοχικού κεφαλαίου σε ΕΥΡΩ	188,11	188,11
IV.Αποθεματικά Κεφάλαια		
1.Τακτικό αποθεματικό	8.011,73	5.829,69
Σύνολο ίδιων κεφαλαίων(Αι+Αiii+AIV)	125.399,84	123.217,80
Γ.ΥΠΟΧΡΕΩΣΕΙΣ		
II.Βραχυπρόθεσμες υποχρεώσεις		
1.Προμηθευτές	901.629,90	865.332,64
2α.Επιταγές πληρωτέες	144.703,36	97.970,75
5.Υποχρεώσεις από φόρους-τέλη	23.345,41	29.987,70
6.Ασφαλιστικοί Οργανισμοί	13.835,35	11.873,53
10.Μερίσματα πληρωτέα	41.458,84	110.784,18
11.Πιστωτές διάφοροι	18.539,93	8.715,84
Σύνολο υποχρεώσεων(ΓΙΙ)	1.143.312,79	1.122.644,64
ΓΕΝ.ΣΥΝ.ΠΑΘΗΤΙΚΟΥ (Α+Γ)	1.268.712,63	1.245.862,44

ΚΑΤΑΣΤΑΣΗ ΛΟΓΑΡΙΑΣΜΟΥ ΑΠΟΤΕΛΕΣΜΑΤΩΝ ΧΡΗΣΕΩΣ
31 ΔΕΚΕΜΒΡΙΟΥ 2004(1 ΙΑΝΟΥΑΡΙΟΥ 2004-31 ΔΕΚΕΜΒΡΙΟΥ 2004)

	Ποσά κλειομένης χρήσεως 2004		Ποσά προηγούμενης χρήσεως 2003	
I.Αποτ/τα εκμεταλλεύσεως				
Κύκλος εργασιών(πωλήσεις)		1.534.264,72		1.411.423,67
Μείον.Κόστος Πωλήσεων		1.025.987,41		957.488,72
Μικτά αποτ/τα (κέρδη)εκμεταλλεύσεως		508.277,31		453.936,95
ΜΕΙΟΝ.1.Εξοδα διοικητικής λειτουργίας	175.297,26		154.571,22	
3.Εξοδα λειτουργίας διαθέσεως	257.182,07	436.479,33	220.966,15	375.537,37
Μερικά αποτ/τα(κέρδη) εκμεταλλεύσεως		71.797,98		78.399,58
Μείον:4. Πιστωτικοί τόκοι & συναφή έσοδα	6,73		5,07	
Μείον 3.Χρεωστικοί τόκοι & συναφή έξοδα	4.804,37	-4.797,64	4.338,65	-4.333,58
Ολικά αποτελέσματα(κέρδη) εκμεταλλεύσεως		67.000,34		74.066,00
II.ΠΛΕΟΝ.Εκτακτα αποτελέσματα				
1.Εκτακτα & ανόργανα έσοδα	189,71		5,40	
Μείον: 1.Εκτακτα & ανόργανα έξοδα	50,24	139,47	58,14	-52,74
Οργανικά & έκτακτα αποτελέσματα(κέρδη)		67.139,81		74.013,26
ΜΕΙΟΝ:Σύν αποσβέσεων πάγιων στοιχείων	23.079,91		17.577,25	
Μείον:Οι από αυτές ενσ.στο λειτ.κόστος	23.079,91	0,00	17.577,25	0,00
ΚΑΘΑΡΑ ΑΠΟΤ/ΤΑ(κέρδη) ΧΡΗΣΕΩΣ προ φόρων		67.139,81		74.013,26

ΠΙΝΑΚΑΣ ΔΙΑΘΕΣΕΩΣ ΑΠΟΤΕΛΕΣΜΑΤΩΝ

	Ποσά κλειομ. χρήσ. 2004	Ποσά προηγ. χρήσ. 2003
Καθαρά αποτ/τα(κέρδη) χρήσεως	67.139,81	74.013,26
Σύνολο	67.139,81	74.013,26
ΜΕΙΟΝ:1.Φόρος εισοδήματος	23.498,93	25.904,64
Κέρδη προς διάθεση	43.640,88	48.108,62
Η διάθεση των κερδών γίνεται ως εξής:		
1.Τακτικό αποθεματικό	2.182,04	2.405,43
2.Μερίσματα	41.458,84	45.703,19
	43.640,88	48.108,62

Βέροια 30 Απριλίου 2005

Ο Πρόεδρος του Δ.Σ
Τσιαμήτρος Ιωάννης
Α.Δ.Τ. Ν 411020

Η Διευθύνουσα Σύμβουλος
Πετρακοπούλου Μαλαματή
Α.Δ.Τ. Μ 700559

Ο Προϊστάμενος Λογιστηρίου
Παπαστεργίου Αντώνιος
Α.Δ.Τ. Π 490918

αξιοξ 2331029888

Ένωση Βιβλιοθήκη Βέροιας

Ένας Βετεράνος θυμάται και ξαναγράφει την Ιστορία

Όταν συνομιλείς με κάποιον αυτόπτη μάρτυρα ενός Ιστορικού γεγονότος, που σου περιγράφει την δική του εκδοχή για αυτά που συνέβησαν σε μια δεδομένη Ιστορική περίοδο, οφείλεις να είσαι επιφυλακτικός, αφού ο συνομιλητής σου δεν μπορεί παρά να βλέπει τα πράγματα υποκειμενικά. Όμως κάθε Ιστορική μαρτυρία που κατατίθεται είναι σεβαστή και αποτελεί αντικείμενο περαιτέρω διερεύνησης από τους ειδικούς.

Η παρούσα συνέντευξη έγινε στο περιθώριο των εορτών ή καλύτερα της ημέρας μνήμης της Μάχης της Κρήτης για να βοηθήσει στην περαιτέρω διερεύνηση των γεγονότων, και τα γεγονότα που σε αυτήν αναφέρονται, είναι η προσωπική μαρτυρία ενός ανθρώπου που έζησε τα πράγματα από μέσα, αν όχι σαν πρωταγωνιστής, ως μέτοχος όμως αυτού του "Ιστορικού θιάσου" Το να συνομιλείς επίσης με έναν άνθρωπο όπως ο κ Νικόλαος Λούστας, βαθύ γνώστη της Ιστορίας, πρέπει την μαρτυρία αυτή να την αντιμετωπίζεις σαν μια πολύ σοβαρή Ιστορική κατάθεση.

συνέντευξη στο Δημήτρη Προβάδο

Κάναμε την κουβέντα αυτή με τον κ Νίκο ένα από αυτα τα πρωϊνά στην Βεράντα του σπιτιού του γιου του, του Κώστα του Λούστα, και τον ευχαριστούμε γι αυτό και για την διαμεσολάβηση του που χωρίς αυτήν αυτή η συνέντευξη δεν θα είχε γίνει.

Καφεδάκι λοιπόν στην βεράντα, μαγνητόφωνο, και ο κ Νίκος Λούστας ετών 91, αρχίζει την διήγησή του:

-Η μάχη της Κρήτης δεν γράφτηκε μέχρι σήμερα κανονικά και ούτε πρόκειται να γραφτεί. Γιατί όταν μία χώρα κάνει πόλεμο, ζωής και θανάτου και έχουμε ένα κομμάτι ελεύθερο, το υπερασπιζόμαστε όπως πρέπει. Τα λάθη ήταν τρομερά της τότε Κυβερνήσεως, μετά τον θάνατο του Μεταξά.

Άφησαν δέκα πέντε (15) μεραρχίες στην Αλβανία, να αιχμαλωτιστούν από τους Γερμανούς και τους Ιταλούς, να χαθούν τα όπλα μας τα κανόνια μας τα αντιαεροπορικά μας. Για όλα αυτά κατά την άποψη μου υπεύθυνος είναι ο Παπάγος.

Στην ερώτησή μας αν μπορούσε να μετακινήσει τις μονάδες στην Κρήτη κατηγορηματικό μας απάντησε:

-Μπορούσε. Ήταν υποχρεωμένος να το κάνει. Ο Μεταξάς θα μπορούσε. Αλλά τον "φάγανε" τον Μεταξά οι Άγγλοι. Αυτό μας το είπε ενώπιον και άλλων Αξιωματικών στα Χανιά όπου ήμασταν αιχμάλωτοι των Γερμανών ο Στρατηγός Πρωτοσυγκελος το δεξί χέρι του Μεταξά.

Στην διάρκεια του πολέμου και της μαχης της Κρήτης ήταστε αξιωματικός εφεδρος;

-Ναι έφεδρος Ανθυπολοχαγος. Πολέμησα στην Αλβανία μέχρι τον Δεκέμβρη, ύστερα πήγα στην σχολη Αξιωματικών Καβάλας, οπου έγινα Δόκιμος Αξιωματικός, πήγα στην Τρίπολη στα έμπεδα, και από την Τρίπολη πήγα στα Χανιά, με το τρίτο τάγμα.

Τον πόλεμο τον διεξήγαγαν αγύμνασταπιτσιρικια, (σ.σ χρησιμοποιει αυτόν τον ορο για να τονίσει την απειρία των στρατιωτών που κατέβηκαν να υπερασπιστουν την Κρήτη) που δεν ειχαν κάνει ούτε βολή, ούτε κλισιοσκοπιο ηξεραν. Οκτω (8) τάγματα πιτσιρικαδες πήγαν στην Κρήτη. Τα υπολοιπα έμειναν στην Πελοπόννησο και στην Αθηνα γιατι δεν μπορεσαν να κατεβουν. Ετσι στην Κρήτη ήταν οκτω (8) ταγματα με έξι χιλιαδες τετρακόσιους ανδρες, χίλιοι Χωροφυλακες, η σχολη Ευελπίδων (όσοι κατάφεραν να κατεβουν) και κάτι μαζεματα απο την αεροπορια κλπ. Αυτή ήταν η Ελληνικη δυναμη. Η Αγγλική δυναμη ήτανε Αυστραλοι, Νεοζηλανδοι, δυο τοεις μεραρχιες, τσακισμένες από τις μαχες να πολεμησουν τον ισχυροτερο στρατό του κόσμου εκεινη την εποχή. Χωρις τανκ, χωρις τίποτα, και με την γερμανική υπεροχή στον αέρα. Τέσσερα αντιαεροπορικά που υπηρχαν στο αεροδρόμιο του Ηρακλείου δεν κατάφερον να βάλουν παρά μονο την τελευταία μερα. Όλα αυτα έγιναν γιατι δεν ήθελαν οι Ενγλεζοι να κρατησουν την Κρήτη, οπως κρατησαν την Μαλτα. Τοσο ανόητοι ησαν.

Δεν χρειάζονταν να διαθεσουν δικό τους στρατό. Γιατι στην Αλβανία ο ελληνικός στρατός υπήρχε και με ακμαιο το ηθικό του, που δεν είχε λόγο να παραμείνει εκεί και να αιχμαλωτιστεί στην συνέχεια από τους Γερμανους και τους Ιταλούς, αλλά μετά την εαρινή επίθεση του Μουσολίνι να κατεβεί κρυφα στην Κρήτη. Να κατεβάσουμε στην Κρήτη ελα τα αντιαεροπορικά από τις αλλες πολεις και να την οχυρώσουμε έτσι που να μη μπορεί να περασει τίποτα απο εκει.

Τον Νοέμβριο του 40 μολις καταλαβαμε την Κορυτσά, και το Αργυρόκαστρο, έκανε μια εκκληση προς τους Κρήτες (σ.σ. ο Μεταξάς) να του δωσουν τα όπλα που ήξερε πως ειχαν για να επιστρατεύσει μία μεραρχία μη έχοντας χρήματα για να αγορασει όπλα. Ενθουσιασμένοι οι Κρήτες από την νίκη του παρεδωσαν τριάντα δυο χιλιαδες (32000) συμφωνα με τον Γύπαρη (σ.σ. προκειται για τον μεγαλο Μακεδονομαχο) βεβαια ο Μεταξάς με αυτό τον τρόπο κλείμπτε και τα νότα του καθεστωτος της 4ης Αυγούστου αφου αφοπλιζε τους πιο σοβαρους απο τους αντιπαλους του.

Αν αυτα τα οπλα ήταν στα χερια των Κρητων η μαχη της Κρήτης δεν χανονταν ΜΕ ΤΙΠΟΤΑ (σ.σ. τονιζει μια - μια τις συλλαβές).

Οταν εγω με δύο στρατιώτες του Αλβανικού μετώπου επιασα δέκα επτα (17) Γερμανους αιχμαλωτους φαντασθείτε τι θα γίνονταν με αντιαεροπορικα, και βαρυτερο οπλισμό, και με μια- δυο εμπειροπόλεμες μεραρχιες.

Επρεπε να πείσουμε τους Άγγλους να κρατησουν την Κρήτη όχι γιατί είναι Ελληνική αλλά γιατί θα τους ήταν χρήσιμη για τις επιχειρήσεις του πολέμου.

Το ότι ήταν λάθος αυτό αποδεικνύεται από το γεγονός πως όταν έπεσε η Κρήτη, ο Τσόρτσιλ σε ομιλία του στην Αγγλικη βουλή, παραδέχτηκε το λάθος να μην κρατήσουν την Κρήτη. Αυτό το ακουσαμε από το ραδιόφωνο του BBC μαζί με Άγγλους και Έλληνες Αξιωματικούς όταν ήμασταν ελεύθεροι πολιορκημενοι στις Αρχάνες.

Θυμόσαστε να μου πείτε κάποιο περιστατικό από εκείνη την περίοδο;

-Οι στρατιώτες μου όταν ξεκινήσαμε απο την Τρίπολη ειχαν ο κάθε ένας απο εικοσι (20) σφαιρες. Την πρώτη μέρα (ημερα Τρίτη) της μάχης, όταν άρχισαν να έρχονται τα αεροπλάνα (γύρω στα 400) άπειροι καθώς ήσαν έριχναν στα αεροπλάνα νομίζοντας ότι μπορουν να τα καταρρίψουν. Αυτό είχε σαν αποτέλεσμα να έχουν μείνει στον καθε ένα τους πολύ λίγες σφαίρες. Εγώ δεν είχα ούτε περίστροφο ουτε σφαίρες ούτε για να αυτοκτονήσω. Οπως έπεφταν οι αλεξιπτωτιστές βλέπω καποιον να έρχεται προς το μέρος μου. Μου δίνει ένα Κρητικάκι το όπλο του και τον σκοτώνω. Έτσι απόχτησα όπλο, κιάλια και συνέχισα τον πόλεμο.

Καταλαβαίνεις ειχαμε απέναντι μας τον καλύτερο στρατό του κόσμου και εμείς ειχαμε αγράμματους, απειροπόλεμους και ουσιαστικά άοπλους στρατιώτες.

Οι Γερμανοί έκαναν ένα λάθος. Έπεσαν δυτικά του Ηρακλείου, χωρίς να βρούνε αντίσταση από τον ελληνικό στρατό. Έτσι οργανώθηκαν και περίμεναν την ολοκλήρωση της καθόδου και των υπολοίπων Γερμανών και μετά να βαδίσουν κατά της πόλεως του Ηρακλείου. Το ευτύχημα ήταν πως και στον δικό μας τομέα και στον τομέα του αεροδρομίου του Ηρακλείου που το φυλαγε ένα δικο μας τάγμα αλλά και Εγγλέζοι, επεσαν πάνω στα δένδρα και τα σύρματα της ΔΕΗ και έτσι ήταν σχετικά εύκολο να τους αντιμετωπισουμε παρα την υπεροπλία τους.

Δεν υπήρχε μαχη γραμμών μετώπου. Ολοι ήταν ανακατεμένοι. Δεν ήξερες από πού σου έρχονταν. Οταν είδαμε πως έρχονται από παντού όλοι οι Αξιωματικοί διέταξαν εφ' όπλου λόγχη. Με αυτό τον τρόπο σε δυο ώρες σκοτωσαμε πεντακόσιους με εξακόσιους (500-600) Γερμανούς. Έτσι εξοπλιστήκαμε. Η μάχη κράτησε μέχρι τις δέκα (10) το βραδυ.

Διασπαστηκαν λοιπόν οι Γερμανοί.. Το βράδυ έριχναν οι Γερμανοί μπλε φωτοβολίδες, ρίχναμε εμείς κοκκινες και τους μπερδεύαμε.

Οι εγγλεζοι πολέμησαν τρεις τέσσερις μερες και την Παρασκευή το σκάσανε, αφήνοντας μας μόνους.

Συνέχεια σε επόμενο φύλλο μας

TECHNOKids TECHNOPLUS
ΔΙΕΘΝΗ ΚΕΝΤΡΑ ΕΚΜΑΘΗΣΗΣ ΥΠΟΛΟΓΙΣΤΩΝ
ΑΝΑΓΝΩΡΙΣΜΕΝΟ ΕΞΕΤΑΣΤΙΚΟ ΚΕΝΤΡΟ ΤΗΣ MICROSOFT
ΣΤΟ ΝΟΜΟ ΗΜΑΘΙΑΣ
ΤΜΗΜΑΤΑ
Microsoft Office Specialist
-ΤΕΧΝΙΚΟΙ ΔΙΚΤΥΩΝ (compTIA 2004)
-MICROSOFT OFFICE 2003
-CORELDRAW 11 -PHOTOSHOP 8 CE
-ΕΚΠΑΙΔΕΥΣΗ ΣΕ ΠΑΙΔΙΑ ΠΡΟΣΧΟΛΙΚΗΣ ΗΛΙΚΙΑΣ

ΓΙΑΤΙ Η ΕΠΙΤΥΧΙΑ ΞΕΧΩΡΙΖΕΙ!!!!!
ΑΝΑΓΝΩΡΙΣΜΕΝΟ ΕΞΕΤΑΣΤΙΚΟ ΚΕΝΤΡΟ ΠΛΗΡΟΦΟΡΙΚΗΣ
ΚΕΝΤΡΙΚΗΣ & ΡΩΜΑΙΟΥ 5 ΒΕΡΟΙΑ ΤΗΛ.23310 72373
ΑΡΙΣΤΟΤΕΛΟΥΣ 110 ΜΑΚΡΟΧΩΡΙ ΤΗΛ. 23310 76955
ΚΑΜΠΑΣΛΗΣ Ι. ΓΕΩΡΓΙΟΣ.

ΤΟ ΜΗΝΥΜΑ ΤΩΝ ΕΚΛΟΓΩΝ ΣΤΟΝ ΙΑΤΡΙΚΟ ΣΥΛΛΟΓΟ

Γράφει ο
ΑΝΑΣΤΑΣΙΟΣ ΒΑΣΙΑΔΗΣ
Πρόεδρος ΙΣΗ
Μέλος Δ.Σ.του Πι

Τα μεγάλα και επιτακτικά προβλήματα που έχουν συσσωρευτεί από πολλά χρόνια στο χώρο της Υγείας, στο γενικότερο Σύστημα Περίθαλψης των Πολιτών και στο σύνολο του Ιατρικού Κόσμου, αποτέλεσαν τον κυρίαρχο προβληματισμό κάτω από τον οποίο οι Ιατροί της χώρας προσήλθαν στις κάλπες για να αναδείξουν τα νέα όργανα των Ιατρικών Συλλόγων.

Η αγωνία των πολιτών για την περίθαλψή τους, η επαγγελματικές προσδοκίες των Ιατρών και οι επερχόμενες εξελίξεις στο υγειονομικό σύστημα της χώρας στο νέο πολιτικό περιβάλλον, χαρακτήρισαν τον προεκλογικό αγώνα, τον οποίο οι παρατάξεις έδωσαν με υπευθυνότητα, αγωνιστικότητα και ευπρέπεια προκειμένου να προβάλλουν τις πολιτικές και προγραμματικές τους θέσεις και να αναδείξουν τα ικανότερα στελέχη του Ιατρικού Κόσμου στην πλειοψηφία του μεγαλύτερου επιστημονικού φορέα της Ημαθίας.

Το μήνυμα των εκλογών είναι σαφέστατο και απευθύνεται προς κάθε κατεύθυνση. Οι Ιατροί διακηρύσσουν ότι παραμένουν αμετακίνητοι στις θέσεις τους και αγωνίζονται σθεναρά ώστε να αξιοποιηθούν από την Πολιτεία οι προτάσεις των Ιατρικών Συλλόγων και να δρομολογηθούν όλες οι αναγκαίες πολιτικές για ένα ενιαίο και φιλελεύθερο Σύστημα Υγείας στο οποίο θα έχουν ισότιμη πρόσβαση όλοι ανεξαίρετα οι πολίτες. Ως ακρογωνιαίο δε λίθο για ένα δίκαιο και γενικότερα αποδεκτό από τους πολίτες και τους Ιατρούς Σύστημα Υγείας, διεκδικούν την ελεύθερη επιλογή ιατρού και Θεραπευτηρίου με αναγνώριση κόστους κατά πράξη και περίπτωση υπό την κάλυψη των Ασφαλιστικών Οργανισμών βάσει Εθνικής Συλλογικής Σύμβασης, κατά τα ισχύοντα στην Ευρωπαϊκή Ένωση.

Ως πρόεδρος του Ιατρικού Συλλόγου Ημαθίας επιθυμώ να εκφράσω τις θερμότερες ευχαριστίες μου προς όλους τους Ιατρούς του Ν. Ημαθίας για την ενισχυμένη ανανέωση της εμπιστοσύνης τους προς το πρόσωπό μου και τους συνεργάτες μου, πράγμα το οποίο συνεπάγεται και αυξημένη ευθύνη. Επίσης ευχαριστώ τους συμπολίτες μου που με τα καθημερινά τους συγχαρητήρια επιβεβαιώνουν την περίοπτη θέση του Ιατρικού Συλλόγου στο γενικότερο κοινωνικό γίγνεσθαι.

Αποκλειστική μας δέσμευση η οποία θεωρώ ότι διερμηνεύει και τη θέση όλων των εκλεγέντων συναδέλφων είναι η περαιτέρω δραστηριοποίηση του Συλλόγου ως κατεξοχήν κοινωνικού, επιστημονικού και συνδικαλιστικού φορέα. Προς τούτο θα συνεχιστεί και θα προωθηθεί ακόμα περισσότερο η συνεργασία με όλες τις Αρχές, τους Φορείς και τους Πολίτες του τόπου. Η Υγεία του λαού και τα κοινωνικά προβλήματα των πολιτών το απαιτούν και ο Ιατρικός Σύλλογος Ημαθίας θα ανταποκριθεί πλήρως προς τούτο.

ΑΠΟΤΕΛΕΣΜΑΤΑ ΕΚΛΟΓΩΝ Ι ΑΤΡΙΚΟΥ ΣΥΛΛΟΓΟΥ ΗΜΑΘΙΑΣ

Μετά την καταμέτρηση των ψήφων εκ μέρους της Εφορευτικής Επιτροπής που διενήργησε τις εκλογές στον ΙΣΗ στις 22.5.2005 ανακοινώνεται ότι η κατανομή των εδρών στα νεοεκλεγέντα οργανα του ΙΣΗ έχει ως εξής:

ΔΙΟΙΚΗΤΙΚΟ ΣΥΜΒΟΥΛΙΟ

ΝΕΑ ΙΑΤΡΙΚΗ ΠΟΡΕΙΑ 233 ψήφοι 8 έδρες (66,76 %), ΕΝΩΤΙΚΗ ΚΙΝΗΣΗ ΓΙΑΤΡΩΝ Ν.ΗΜΑΘΙΑΣ 81 ψήφοι 3 έδρες (23,20 %) ΔΗΜ/ΚΗ ΠΑΝΕΠΙΣΤΗΜΟΝΙΚΗ ΚΙΝ. ΙΑΤΡΩΝ 10 ψήφοι 0 (2,8 %), ΛΕΥΚΑ 6 (1,71 %)

ΕΞΕΛΕΓΚΤΙΚΗ ΕΠΙΤΡΟΠΗ

ΝΕΑ ΙΑΤΡΙΚΗ ΠΟΡΕΙΑ 233 ψήφοι 2 έδρες (66,76 %). ΕΝΩΤΙΚΗ ΚΙΝΗΣΗ ΓΙΑΤΡΩΝ Ν. ΗΜΑΘΙΑΣ 81 ψήφοι 1 έδρα (23,20 %) ΔΗΜ/ΚΗ ΠΑΝΕΠΙΣΤΗΜΟΝΙΚΗ ΚΙΝ. ΙΑΤΡΩΝ 10 ψήφοι 0 (2,8 %), ΛΕΥΚΑ 6 (1,71 %)

ΑΝΤΙΠΡΟΣΩΠΕΙΑ ΣΤΟΝ ΠΑΝΕΛΛΗΝΙΟ ΙΑΤΡΙΚΟ ΣΥΛΛΟΓΟ

ΝΕΑ ΙΑΤΡΙΚΗ ΠΟΡΕΙΑ 238 ψήφοι 3 έδρες (68,39 %) ΕΝΩΤΙΚΗ ΚΙΝΗΣΗ ΓΙΑΤΡΩΝ Ν. ΗΜΑΘΙΑΣ 83 ψήφοι 1 έδρα (23,85 %), ΔΗΜ/ΚΗ ΠΑΝΕΠΙΣΤΗΜΟΝΙΚΗ ΚΙΝ. ΙΑΤΡΩΝ 13 ψήφοι (3,73 %), ΛΕΥΚΑ 4 (1,14%)

ΤΑΚΤΙΚΟ ΠΕΙΘΑΡΧΙΚΟ ΣΥΜΒΟΥΛΙΟ

ΝΕΑ ΙΑΤΡΙΚΗ ΠΟΡΕΙΑ 246 ψήφοι 4 έδρες (65,9 %), ΕΝΩΤΙΚΗ ΚΙΝΗΣΗ ΓΙΑΤΡΩΝ Ν. ΗΜΑΘΙΑΣ 90 ψήφοι 2 έδρες (23,7 %), ΛΕΥΚΑ 7 (1,74 %)

ΑΝΑΠΛΗΡΩΜΑΤΙΚΟ ΠΕΙΘΑΡΧΙΚΟ ΣΥΜΒΟΥΛΙΟ

ΝΕΑ ΙΑΤΡΙΚΗ ΠΟΡΕΙΑ 246 ψήφοι 4 έδρες (65,9 %), ΕΝΩΤΙΚΗ ΚΙΝΗΣΗ ΓΙΑΤΡΩΝ Ν. ΗΜΑΘΙΑΣ 90 ψήφοι 2 εδρες (23,7 %) ΛΕΥΚΑ 7 (1,74 %)

Κατόπιν τούτων οι συνθέσεις των εκλεγέντων οργάνων του ΙΣΗ έχουν ως εξής:

ΔΙΟΙΚΗΤΙΚΟ ΣΥΜΒΟΥΛΙΟ

1. ΒΑΣΙΑΔΗΣ ΑΝΑΣΤΑΣΙΟΣ 2. ΓΟΥΝΑΡΑΣ ΕΜΜΑΝΟΥΗΛ ΙΣΑΑΚΙΔΗΣ ΠΡΟΔΡΟΜΟΣ 4. ΚΟΥΠΙΔΟΥ ΣΟΦΙΑ 5. ΜΗΝΑΣ ΓΕΩΡΓΙΟΣ 6. ΜΠΕΡΣΟΣ ΓΕΩΡΓΙΟΣ 7. ΣΑΖΑΚΛΙΔΗΣ ΣΤΑΥΡΟΣ 8. ΑΝΤΩΝΙΑΔΗΣ ΝΙΚΟΛΑΟΣ 9. ΚΟΥΤΡΑΣ ΧΡΗΣΤΟΣ 10. ΚΟΛΒΑΤΖΗ ΘΕΟΧΑΡΗΣ 11. ΧΑΤΖΗΑΘΑΝΑΣΙΟΥ ΤΗΛΕΜΑΧΟΣ

ΕΞΕΛΕΓΚΤΙΚΗ ΕΠΙΤΡΟΠΗ

1. ΚΟΠΑΤΣΑΡΗΣ ΑΘΑΝΑΣΙΟΣ 2 ΤΣΙΛΗΣ ΒΑΣΙΛΕΙΟΣ 3. ΡΙΖΟΣ ΚΩΝΣΤΑΝΤΙΝΟΣ

ΑΝΤΙΠΡΟΣΩΠΕΙΑ ΣΤΟΝ ΠΑΝΕΛΛΗΝΙΟ ΙΑΤΡΙΚΟ ΣΥΛΛΟΓΟ

1. ΒΑΣΙΑΔΗΣ ΑΝΑΣΤΑΣΙΟΣ (πρόεδρος ΙΣΗ) 2. ΓΟΥΝΑΡΑΣ ΕΜΜΑΝΟΥΗΛ 3. ΜΗΝΑΣ ΓΕΩΡΓΙΟΣ 4. ΛΥΣΙΤΣΑΣ ΝΙΚΟΛΑΟΣ 5. ΜΟΥΡΝΟΣ ΔΗΜΗΤΡΙΟΣ

ΤΑΚΤΙΚΟ ΠΕΙΘΑΡΧΙΚΟ ΣΥΜΒΟΥΛΙΟ

Πρόεδρος ΡΟΥΣΑΚΗΣ ΠΑΝΑΓΙΩΤΗΣ

Μέλη 1. ΙΑΤΡΟΠΟΥΛΟΣ ΒΑΣΙΛΕΙΟΣ 2. ΚΑΣΠΑΡΗΣ ΑΘΑΝΑΣΙΟΣ 3. ΠΡΑΠΑΣ ΓΕΩΡΓΙΟΣ 4. ΠΟΛΥΧΡΟΝΙΑΔΗΣ ΘΕΟΔΩΡΟΣ 5. ΧΑΤΖΗΙΩΑΝΝΙΔΗΣ ΧΡΗΣΤΟΣ 6. ΚΑΡΑΙΩΣΗΦ ΓΕΩΡΓΙΟΣ

ΑΝΑΠΛΗΡΩΜΑΤΙΚΟ ΠΕΙΘΑΡΧΙΚΟ ΣΥΜΒΟΥΛΙΟ

Αντιπρόεδρος ΚΑΠΕΤΑΝΟΠΟΥΛΟΣ ΙΩΑΝΝΗΣ

Μέλη 1. ΓΚΙΑΤΑΣ ΑΓΑΘΟΚΛΗΣ 2. ΛΑΜΠΡΟΥ ΠΑΝΑΓΙΩΤΗΣ 3. ΤΣΙΟΥΤΣΙΑΣ ΠΑΝΑΓΙΩΤΗΣ 4. ΣΑΡΗΓΙΑΝΝΙΔΗΣ ΙΩΑΝΝΗΣ 5. ΛΑΜΠΡΟΓΙΑΝΝΗΣ ΠΑΝΑΓΙΩΤΗΣ 6. κενή ελλείψει υποψηφίου του ψηφοδελτίου ΕΝΩΤΙΚΗ ΚΙΝΗΣΗ ΓΙΑΤΡΩΝ

Σημειώματα

γράφει ο Μιχάλης Αδαλόγλου

ΕΝΘΥΜΗΜΑΤΑ ΜΗΝΟΣ ΜΑΪΟΥ
Ας αναθερμάνουμε την εθνική μας μνήμη...

Ο Μάιος, στην καρδιά της άνοιξης, είναι ο μήνας της υπαίθρου και των λουλουδιών. Το μήνα αυτό η ελληνική γη βρίσκεται στις δόξες της. Από τις απόκρημνες βουνοπλαγιές μέχρι τα λιμπερά ακρογιάλια οργιάζουν, σε όλο τους το μεγαλείο, οι πρασιάδες και τα αγριολούλουδα...

Εξ ίσου, ο Μάιος παρουσιάζει και μια άλλη ιδιαιτερότητα, αφού αρκετά από τα γεγονότα της νεοελληνικής μας ιστορίας συμπίπτουν ημερολογιακά με το μήνα αυτό. Επιχειρώντας ένα νοερό ταξίδι με ορισμένα από τα μαγιάτικα γεγονότα του παρελθόντος, ας αναθερμάνουμε την εθνική μας μνήμη:

1. Στις 11 Μαΐου 330, τελέσθηκαν τα εγκαίνια της Κωνσταντινούπολης. Στις 21 Μαΐου 337, αναχωρεί από τη ζωή ο ιδρυτής της Πόλης Μέγας Κωνσταντίνος και η πρωτεύουσα της βυζαντινής αυτοκρατορίας θα αλωθεί στις 29 Μαΐου 1453, μετά από ένδοξο βίο ένδεκα αιώνων.

2. Στις 9 Μαΐου 1798, θα καταρρεύσει το όνειρο του Ρήγα Φεραίου, με τη σύλληψη του Ρήγα από τους Αυστριακούς και την παράδοση του ίδιου και των συνεργατών του στον Καϊμακάμη του Βελιγραδίου. Έναι έσβησε η πρώτη παμβαλκανική προσπάθεια επανάστασης κατά των Οθωμανών.

3. Την 1η Μαΐου 1821, ο Χουρσιτ πασας καταλαμβάνει την Τριπολιτσά.

4. Την 4η Μαΐου 1821, οι Οθωμανοί απαγχονίζουν στην Κωνσταντινούπολη τέσσερις αρχιερείς, τον αρχιδιάκονο του Πατριαρχείου και τον Μεγάλο Διερμηνέα.

5. Την επομένη, στις 5-5-1821, ο ελληνικός στόλος, με το ναύαρχο Τομπάζη, συλλαμβανει έξω από τη Χιο δύο τουρκικά καράβια.

6. Στις 12-5-1821, αρχίζει η μάχη στο Βαλτέτσι (Κολοκοτρωνης, Μακρυγιαννάκαιοι, Πλαπουταίοι...), η οποία λήγει με περίφανη νίκη των Ελλήνων.

7. Στις 26 Μαΐου 1825, ο Ιμπραήμ κυριεύει την Καλαμάτα, τις Κιτριές και τον Αλμυρό.

8. Το 1834, στις 22 Μαΐου, καταδικάζεται σε θάνατο ο Κολοκοτρωνης από το δικαστήριο της οθωνικής αντιβασιλείας, παρα την αντίδραση των μεγάλων εκείνων δικαστών και πατριωτών Πολυζωΐδη και Τερτσετη).

9. Το 1837, στις 3 Μαΐου, αρχίζει τη λειτουργία του το Πανεπιστήμιο Αθηνών, με τους πρώτους 52 φοιτητες.

10. Στις 5-5-1897, υπογράφεται κοντά στη Λαμία η ανακωχή των εχθροπραξιών μεταξυ Ελλήνων και Οθωμανών, μετα τον ατυχή πόλεμο του 1897.

11. Στις 17-5-1913, υπογράφεται στο Λονδίνο η Συνθήκη Ειρήνης μεταξυ της Ελλαδας, της Σερβίας, της Βουλγαρίας, του Μαυροβουνίου και της Τουρκίας, με την οποία λήγει ο Α' βαλκανικός πόλεμος.

12. Μετα από δύο ημερες, στις 19-5-1913, υπογράφεται στη Θεσσαλονίκη η ελληνοσερβική συμμαχία εναντιον της Βουλγαρίας και αυθημερόν αρχίζει η βίαιη εκδιωξη των βουλγαρικών στρατευμάτων, τα οποία είχαν εισέλθει κατά δόλιο τροπο στη 'Νύμφη του Θερμαϊκού', μετά την απελευθερωσή της από τον ελληνικο στρατό.

13. Στις 13-5-1916, οι Ελληνες παραδίδουν στους Βουλγάρους το Ρουπελ, ενώ το Σώμα Στρατού της Καβάλας μεταφέρεται φιλοξενούμενο (αιχμάλωτο) στο Γκέρλιτς (σημερινό Σκαρτζελετς) της Πολωνίας, μέχρι το τέλος του Α' παγκοσμίου πολεμου.

14. Στις 19 Μαΐου 1916, κορυφώνεται ο σμειλικτος διωγμός των Ελλήνων του Πόντου απο τους Νεότουρκους, με την άφιξη του Κεμάλ στη Σαμψούντα.

15. Το 1917, στις 26 Μαΐου, στα πλαίσια του εκβιασμού μας για την έξοδο στον Α' παγκόσμιο πόλεμο, στο πλευρό των Κεντρικών Δυνάμεων, αλλά και για την υλοποίηση των ιμπεριαλιστικών σχεδίων τους, οι Ιταλοί εισβάλουν στην Ήπειρο και καταλαμβάνουν τα Γιάννενα, την Άρτα, την Πρέβεζα και την Ηγουμενίτσα.

16. Το 1918, στις 18 Μαΐου, οι Έλληνες (στο πλευρό της Αντάντ) κατατροπώνουν τους Βουλγάρους στο Σκρα, αποσπώντας το θαυμασμό των Συμμάχων, γεγονός που δίνει στην Ελλάδα το δικαίωμα να καθίσει ισότιμα στο τραπέζι των διαπραγματεύσεων, κατά τη διαρκεια της συναψης Συνθήκης Ειρήνης με τους ηττημένους.

17. Στις 14 Μαΐου 1928, αρχίζει η λειτουργία της Τράπεζας της Ελλάδος.

18. Στις 20 Μαΐου 1941, αρχίζει η γερμανική επίθεση εναντίον της Κρήτης, ενώ έχει καταληφθεί η Ελλάδα από τους Γερμανούς, Ιταλούς και Βουλγάρους. Οι τελευταίοι, είχαν ήδη προβεί σε προσάρτηση της Ανατολικής Μακεδονίας και Θράκης στη Βουλγαρία.

19. Στις 9 Μαΐου 1945, λήγει ο Β' παγκόσμιος πόλεμος, με την παράδοση της Γερμανίας (άνευ όρων) στους Συμμάχους.

Είθε, τα ενθυμήματα μηνός Μαΐου να αποτελέσουν μια εκκίνηση αγώνα για την αφύπνιση της εθνικής μας συνείδησης. Αυτής, που δεν επιτρέπει να αγνοούμε ή να υποβαθμίζουμε την προσφορά αίματος και τη θυσία ζωής των προγόνων μας στο βωμό της Πατρίδας.

«Πολίτης Ξάνθιππος»

Θρίαμβος στο Κίεβο

Με τον Γ.Π. Τροχόπουλο

Τελικά η κατάληψη της πρώτης θέσης στο μουσικό διαγωνισμό της Γιουροβίζιον έφερε γκρίνιες και κοντεύει να γίνει μπούμερανγκ.

Μα τι θέλουμε επιτέλους; Πολλοί επώνυμοι μουσικά και όχι μόνο, μίλησαν απαξιωτικά για το θεσμό και για τα βραβεία που δόθηκαν και είπαν κι άλλα πολλά δυσάρεστα.

Άποψή μου είναι ότι η επιτυχία είναι δεδομένη και δε χωράει καμία αμφισβήτηση. Και μόνο η προβολή που έγινε της χώρας μας παγκόσμια, για μένα αρκεί. Άλλωστε, ό,τι λειτουργεί υπέρ της Ελλάδας θεωρείται επιτυχία. Μη ξεχνάμε και την αποδοχή που είχε από τον κόσμο η όλη εκδήλωση, δεδομένου ότι έσπασε κάθε ρεκόρ τηλεθέασης την ώρα της μετάδοσης, 94,6% αλλά και το ότι κατοχυρώσαμε τη διοργάνωση για το 2006 της Γιουροβίζιον στην Αθήνα, γεγονός που θα προβάλει τη χώρα διεθνώς για μία ακόμη φορά.

Αυτό νομίζω τα λέει όλα. Είναι σα να προσπαθούμε να βγάλουμε τα μάτια μόνοι μας, την επιτυχία δηλαδή να την μετατρέψουμε (Έλληνες γαρ) με το ζόρι σε αποτυχία ή να την υποβαθμίσουμε.

Το μόνο μελανό σημείο στη μετάδοση ήταν το ότι μετά την ανακοίνωση του αποτελέσματος επικράτησε αλαλούμ, με αποτέλεσμα να μην υπάρχει άμεση πληροφόρηση του κόσμου για τα τεκταινόμενα.

Η δε κυρία Πασχαλίδου - παρουσιάστρια της ΝΕΤ - που μέχρι σ' ένα σημείο τα πήγε καλά - ως γνήσια Πόντια, ενώ το αποτέλεσμα είχε διαγραφεί, παρότι υπολείπονταν τρεις χώρες να ψηφίσουν, αυτή επέμενε να περιμένουμε μέχρι το τέλος για να πανηγυρίσουμε.

Αυτό κι αν είναι ευτράπελο.

Αφιέρωμα στον παραμυθά Κρίστιαν Αντερσεν

Όπως είναι ήδη γνωστό, φέτος γιορτάζονται παγκοσμίως τα διακόσια χρόνια από την γέννηση (1805) του μεγάλου δανού λογοτέχνη και παραμυθά Χανς Κρίστιαν Άντερσεν. Στις γιορτές αυτές συμμετέχει και η πόλη της Βέροιας με πρωτοβουλία του ΔΗ.ΠΕ.ΘΕ. Βέροιας. Συγκεκριμένα το Ίδρυμα Άντερσεν 2005, το Ινστιτούτο Δανίας στην Αθήνα και το ΔΗ.ΠΕ.ΘΕ. Βέροιας θα συνεργαστούν προκειμένου να υλοποιηθεί ένα πολυπενθήμερο πρόγραμμα εκδηλώσεων που θα ξεκινήσει την Τετάρτη 1η Ιουνίου και θα ολοκληρωθεί την 15η Ιουνίου 2005.

Η εγκαίνια της έκθεσης αλλά και η έναρξη των εκδηλώσεων θα γίνουν την Τετάρτη 1 Ιουνίου στο Χώρο Τεχνών Τάξης Β το βράδυ.

Η είσοδος για το κοινό, τόσο την ημέρα των εγκαινίων όσο και για τις άλλες ημέρες, είναι ελεύθερη. Το πρόγραμμα των εκδηλώσεων της ημέρας των εγκαινίων έχει ως εξής:

Πρόγραμμα Ημέρας Εγκαινίων

Χαιρετισμός της Αντιδημάρχου Πολιτισμού Δήμου Βέροιας και Προέδρου του Δ.Σ. του ΔΗ.ΠΕ.ΘΕ. Βέροιας Κυρ. Μίμα Δημούλα - Πετρίδη

Ομιλία της Κυρίας Παναγιώτας Γούναρη, Υπεύθυνης του Τμήματος Πολιτιστ. Θεμ. του Ινστιτούτου της Δανίας στην Αθήνα με θέμα " Ο άγνωστος Άντερσεν"

Ανάγνωση - αφήγηση ενός σύντομου παραμυθιού του Άντερσεν με τίτλο " Η Σκιγκίπισσα και το Μπιζέλι" από τον Νικόλαο Κυρίτση, Καλλιτεχνικό Διευθυντή του ΔΗ.ΠΕ.ΘΕ. Βέροιας, διάρκειας 45'

Το Εικαστικό Θέατρο Κούκλας "ΠΑΡΑΣΣΕΙΝ ΑΛΟΓΑ" θα παρουσιάσει το έργο του Χ. Κ. Άντερσεν " Τα κόκκινα παπούτσια " σε διασκευή Εμμ. Καποκάκη, διάρκειας 45'

Φιλληψη παράστασης / Σκηνογραφία / Σκηνηση / Κατασκευές κουκλών: Διαμανουέλλα Καποκάκη

Επιμέλεια σκηνοθεσίας: Γρηγόρης Αρναούτου

Δημηνευτής σαξόφωνου: Δημήτρης Βασιλάκης

Η Εγκαίνια Έκθεσης Άντερσεν στον Υπόγειο Χώρο του ΧΩΡΟΥ ΤΕΧΝΩΝ θα ακολουθήσει μικρή δεξίωση

ΟΜΙΛΟΣ ΑΛΕΞΙΑΔΗ Α.Ε.

ΙΣΟΛΟΓΙΣΜΟΣ ΤΗΣ 31ης ΔΕΚΕΜΒΡΙΟΥ 2004-2η ΕΤΑΙΡΙΚΗ ΧΡΗΣΗ(1 ΙΑΝΟΥΑΡΙΟΥ-31 ΔΕΚΕΜΒΡΙΟΥ 2004) ΑΡ.Μ.Α.Ε. 55476/52/Β/03/12

ΕΝΕΡΓΗΤΙΚΟ	Ποσά κλειομένης χρήσεως 2004			Ποσά κλειομένης χρήσεως 2003		
	Αξία Κτηρ.	Αποσβεσ.	Αναπ.Αξία	Αξία Κτηρ.	Αποσβεσ.	Αναπ.Αξία
Β.ΕΞΟΔΑ ΕΓΚΑΤΑΣΤΑΣΕΩΣ						
1.Εξοδα ίδρ. & Εγκαταστάσεως	6.442,85	1.599,04	4.843,81	6.442,85	310,47	6.132,38
4.Λοιπά έξοδα εγκαταστάσεως	2.045,69	1.280,80	764,89	1.157,53	188,67	968,86
	8.488,54	2.879,84	5.608,70	7.600,38	499,14	7.101,24
Γ.ΠΑΓΙΟ ΕΝΕΡΓΗΤΙΚΟ						
II.Ενσώματες ακινητοποιήσεις						
1.Γήπεδα-Οικόπεδα	266.170,46	0,00	266.170,46	204.049,46	0,00	204.049,46
3.Κτίρια και τεχνικά έργα	205.597,97	4.111,95	201.486,01	0,00	0,00	0,00
6.Επιπλα & λοιπός εξοπλισμός	478,36	478,35	0,01	478,36	478,35	0,01
7.Λαγκήσεις υπό εκτέλεση	382.421,16	0,00	382.421,16	88.577,65	0,00	88.577,65
Σύνολο ακινητοποιήσεων(ΓΙΙ)	854.667,95	4.590,31	850.077,64	293.105,47	478,35	292.627,12
Σύνολο πάγιου ενεργητ. (ΓΙΙ)	854.667,95	4.590,31	850.077,64	293.105,47	478,35	292.627,12
Δ.ΚΥΚΛΟΦΟΡΟΥΝ ΕΝΕΡΓΗΤΙΚΟ						
II.Απαιτήσεις						
1.Πελάτες			20.947,07			63.693,23
11.Χρεώστες διάφοροι			59.435,28			12.482,16
			80.382,35			76.175,39
IV.Διαθέσιμα						
1.Ταμείο			64.829,87			50.716,25
3.Καταθέσεις όψεως & προθεσμίας			39.268,87			768,50
			104.098,54			51.484,75
Συν.κυκλοφορούντος ενεργητ.(ΔΙ+ΔΙΙ+ΔΙV)			184.480,89			127.660,14
ΓΕΝΙΚΟ ΣΥΝΟΛΟ ΕΝΕΡΓΗΤΙΚΟΥ(Β+Γ+Δ)			1.040.167,23			427.388,50

ΠΑΘΗΤΙΚΟ	Ποσά κλειομ. χρήσ. 2004	Ποσά κλειομ. χρήσ. 2003
Α.ΙΔΙΑ ΚΕΦΑΛΑΙΑ		
I.Μετοχικό κεφάλαιο		
(20.000 μετ. Των15,00 ΕΥΡΩ/μετ.)		
1.Καταβλημένο	300.000,00	300.000,00
III.Διαφ. Αναπρ.-Επιχ/σεις Επενδύσεων		
2.Διαφορές από αναπρ. Αξίας λοιπών περιουσ. Στοιχείων	30.664,26	0,00
IV.Αποθεματικά Κεφάλαια		
1.Τακτικό αποθεματικό	11.076,81	11.076,81
V.Αποτελέσματα εις νέο		
Υπόλοιπο ζημιών χρήσεως εις νέο	-17.087,45	-17.882,07
Υπόλοιπο ζημιών προηγ.χρήσεων	0,00	-13.152,97
	-17.087,45	-31.015,04
Σύν.ιδίων κεφαλ.(ΑΙ+ΑΙΙΙ+ΑΙV+ΑV)	324.653,64	280.061,77
Γ.ΥΠΟΧΡΕΟΣΕΙΣ		
1.Μακροπρόθεσμες υποχρεώσεις		
2.Δάνεια Τραπεζών	458.333,36	0,00
8.Λοιπές μακρ/σμες υποχρεώσεις	618,80	0,00
	458.952,16	0,00
II.Βραχυπρόθεσμες υποχρεώσεις		
1.Προμηθευτές	3.943,93	21.861,02
2α.Επιταγές πληρωτέες	147.060,39	48.700,15
5.Υποχρεώσεις από φόρους-τέλη	1.198,79	10.508,66
6.Ασφαλιστικοί οργανισμοί	0,00	5.995,22
7.Μακροπρόθεσμες υποχρεώσεις πληρωτέες στην επόμενη χρήση	41.706,64	0,00
11.Πιστωτές διάφοροι	62.461,68	62.461,68
	256.361,43	147.328,73
Σύνολο υποχρεώσεων(ΓΙ+ΓΙΙ)	715.313,59	147.328,73
ΓΕΝ.ΣΥΝΟΛΟ ΠΑΘΗΤΙΚΟΥ(Α+Γ)	1.040.167,23	427.388,50

Σημειώσεις: 1. Στη χρήση 2004, ενώ, με βαση τις διατάξεις του Ν.2065/92, αναπροσαρμογή της αξίας των ακινήτων με συνέπεια να αυξηθεί η αξία κτήσεως των γηπέδων κατά 61.879,32 ευρώ, και να προκύψει διαφορα αναπροσαρμογής ποσού 61.879,32 ευρώ η οποία συμψηφίσθηκε με ζημίες προηγουμένων χρήσεων κατά 31.015,04 ευρώ και το υπόλοιπο ποσό καταχωρήθηκε στο λογαριασμό Α III 2 "Διαφορες από αναπροσαρμογή αξίας λοιπών περιουσιακών στοιχείων".

ΚΑΤΑΣΤΑΣΗ ΛΟΓΙΣΜΟΥ ΑΠΟΤ/ΤΩΝ ΧΡΗΣΕΩΣ 31ης ΔΕΚΕΜΒΡΙΟΥ 2004(1 ΙΑΝ.-31 ΔΕΚ.2004)

	Ποσά κλειομένης χρήσεως 2004		Ποσά κλειομένης χρήσεως 2003	
I.Αποτελέσματα εκμετάλλευσεως				
1.Μικτά έσοδα εκμετάλλευσεως		15.000,00		0,00
Σύνολο		15.000,00		0,00
1.Εξοδα διοικητικής λειτουργίας		19.177,36		2.990,17
Μερικά αποτελέσματα (ζημίες) εκμετάλλευσεως		-4.177,36		-2.990,17
ΠΛΕΟΝ: Πιστωτικοί τόκοι & συναφή έσοδα	46,38		0,05	
Μείον 3.Χρεωστικοί τόκοι & συναφή έξοδα	3.093,39	-3.047,01	0,00	0,55
Ολικά αποτελέσματα (ζημίες) εκμετάλλευσεως		-13.224,37		-2.990,12
II.ΠΛΕΟΝ.Εκτακτα αποτελέσματα				
Μείον.1.Εκτακτα & ανόργανα έξοδα		2.937,08		1875,25
Οργανικά & έκτακτα αποτελέσματα(Ζημίες)		-16.161,45		-4866,07
ΜΕΙΟΝ:Σύν.αποσβέσεων πάγιων στοιχείων	5.492,66		381,48	
Μείον:Οι από αυτές ενα στο κόστος	5.492,66	0,00	381,48	0,00
ΚΑΘΑΡΑ ΑΠΟΤΕΛΕΣΜΑΤΑ(Ζημίες) ΑΠΟΣΕΩΣ [illegible]		-16.161,45		-4866,07

ΠΙΝΑΚΑΣ ΔΙΑΘΕΣΕΩΣ ΑΠΟΤΕΛΕΣΜΑΤΩΝ

	Ποσά κλειομ. χρήσ. 2004	Ποσά κλειομ. χρήσ. 2003
Καθαρα αποτ.(ζημίες) χρησεως	-16.161,45	-4.866,07
(-) Υπολοιπο αποτελεσμάτων (ζημίες) προηγουμένων χρήσεων	0,00	-13.152,97
(-) Διαφορές φορολογικού ελέγχου προηγουμένων χρήσεων	-926,00	-12.996,00
Σύνολο	-17.087,45	-31.015,04
Ζημίες εις νεο	-17.087,45	-31.015,04

Βέροια 30/4/2005

Ο Πρόεδρος του Δ.Σ.	Ο Διευν. Συμβουλος	Ο Προϊστάμενος του Λογιστηρίου
Αλεξιάδης Αντώνιος	Αλεξιάδης Φώτιος	Παπαστεργίου Αντώνιος
ΑΔΤ Ρ 332292	ΑΔΤ ΑΑ 383290	ΑΔΤ Π 490918

Κεντρική Βιβλιοθήκη Βέροιας

"Τα παιδιά συζητούν για τα δικαιώματά τους"

Την Πέμπτη 2 Ιουνίου 2005, η πρόεδρος του δικτύου για την προστασία των δικαιωμάτων του παιδιού κ. Μυρσίνη Ζορμπά θα βρίσκεται στο 14ο Δημοτικό Σχολείο Βέροιας.

Εκεί θα παρακολουθήσει τον τρόπο με τον οποίο οι μαθητές - με τη βοήθεια των δασκάλων τους και του γυμναστή της Ολυμπιακής Παιδείας - προσεγγίσαν το θέμα "τα δικαιώματα του παιδιού στην οικογένεια, την εκπαίδευση και την κοινωνία".

Στη συνέχεια θα συζητήσει μαζί τους για τα δικαιώματά τους, θα ακούσει τους προβληματισμους και τις απορίες τους, τις ιδέες και τις προτάσεις τους.

Υπαίθριο Αρχιερατικό Συλλείτουργο στο Βήμα του Αποστόλου Παύλου

Την ερχομενη Κυριακή 29 Μαΐου θα τελεσθεί υπαίθρο Αρχιερατικό Συλλείτουργο στο χώρο του Βήματος του Αποστόλου Παύλου επί τη ενάρξει των ενδεκατων Παυλείων, χοροστατούντος του Σεβασμιοτατου Μητροπολίτου Βεροίας και Ναούσης κ. Παντελεήμονος.

Γι' αυτόν το λόγο δεν θα τελεσθεί Θεια Λειτουργία στον Ιερό Μητροπολιτικό Ναό, στον Ιερό Ναό Αγίου Σάββα και στους Ιερούς Ναούς Αγίου Στεφάνου και Αγίου Σπυρίδωνος Βεροίας.

ΙΚΑ ΕΤΑΜ ΒΕΡΟΙΑΣ

ΑΝΑΚΟΙΝΩΣΗ

Από το ΙΚΑ-ΕΤΑΜ Βέροιας ανακοινώνεται ότι οι συνταξιούχοι του ΙΚΑ-ΕΤΑΜ και των άλλων ασφαλιστικών ταμείων που έχουν ιατροφαρμακευτική περίθαλψη ΙΚΑ και επιθυμούν να συμμετάσχουν στο Πρόγραμμα Θεραπευτικού Κοινωνικού Τουρισμού έτους 2004, μπορούν να προσέλθουν στο υποκατάστημα του ΙΚΑ, 3ος όροφος, τμήμα Παροχών, τις εργάσιμες ημέρες από 23-5-05 έως 31-5-05 για να εγγραφούν σε κατάλογο ονοματων και η χορήγηση των δελτίων Θ.Κ.Τ. θα γίνει σε όσους εχουν τις νόμιμες προϋποθέσεις και ύστερα από δημόσια κλήρωση.

Η Διευθύντρια
Καραγιάννη Ελένη

ΝΙΑΟΥΣΤΑ

εκδόσεις

Εκδόθηκε και κυκλοφόρησε το με αριθμό τεύχος 110 τριμηνιαίο περιοδικό "Νιάουστα" που καλύπτει το τρίμηνο Ιανουαρίου-Μαρτίου 2005 με ποικίλη και ενδιαφέρουσα ύλη. Η έκδοση είναι της Πολιτιστικής Εταιρίας Νάουσας "Αναστάσιος Μιχαήλ ο Λόγιος".

Μεταξύ των περιεχομένων του ξεχωρίζουν: Μητροπολίτου Βεροίας και Ναούσης Παντελεημονος Καλπακίδη: "Ο ναός του Αγίου Αντωνίου πολιούχου Βεροίας", Παύλου Πυρινού: "Δεινοπαθήματα Ναουσαίων κατά την περίοδο της επανάστασης των νεοτούρκων (1910)", Βλάση Αγτζίδη: "Ο Βενιζέλος της ηττας", Λευκής Σαμαρά: "Η ημέρα των Θεοφανείων στη Νάουσα του 1949", Γιάννη Καρατσιώλη: "Η εθνικοθρησκευτική δραση του Ε. Στουγιαννάκη", Αλέξανδρου Οικονόμου: "Θεόδωρος Μ. Ζιώτας? Οι Μπούλες της Νάουσας", Ευγενίας Ζάλιου-Μπασιακούλη: "Ναουσαϊκη γυναικεία φορεσιά: Παράδοση και παραποιήσεις", Ελένης Μήτσαλα-Ζεγκίνη: "Λευκής Σαμαρά: Σαν το παλιο καλό κρασί", Ιωάννου Χατζηχαρίση: "Η συμβολή των γεωργικών καλλιεργειών στο περιβάλλον" και άλλα.

Το περιοδικό διατίθεται σε συνδρομητές και από τα βιβλιοπωλεία Βεροίας: Ν. Πυρινού (Βενιζέλου 50), Εφης Κουσίδου (Τρεμπεσίνας 15) και Γιάννη Αγγέλογλου (Μητροπόλεως 9) από τα οποία διατίθεται και η έκδοση της Π.Ε.Ν. "Αρχεία Μακεδονικού Αγώνα Περιοχής Βερμίου".

Αντιπρόσωπος του περιοδικού στη Βέροια: Γιάννης Καρατσιώλης, τηλ. 23310-60331.

Ι.Α.Κ.

Κατασκήνωση για κυρίες στην Παναγία Δοβρά

Οπως κάθε χρόνο, έτσι και κατα το φετινό καλοκαίρι θα λειτουργήσουν στις Κατασκηνώσεις της Ιεράς Μητροπόλεως στη Δοβρά Βεροίας τέσσερις περίοδοι φιλοξενίας κυριών.

Ο περίοδοι αυτοί περιλαμβάνουν τέλεση ιερών ακολουθιών, μελέτη της Αγίας Γραφής και άλλες πνευματικές δραστηριότητες μεσα σε ένα μαγευτικό φυσικό περιβάλλον.

Οι περίοδοι που θα λειτουργήσουν ειναι οι παρακάτω:

1. Παρασκευή 3 - Δευτέρα 6 Ιουνίου 2005 (4 ημέρες)
Υπευθυνοι: π. Χρυσόστομος Ξενιτόπουλος και κ. Σουλα Παπαδοπούλου.
2. Παρασκευή 10 - Κυριακή 12 Ιουνίου 2005 (3 ημέρες)
Υπευθυνοι: π. Χρυσόστομος Ξενιτόπουλος και κ. Χαρις Δημητρακούδη.
3. Παρασκευή 27 - Δευτέρα 29 Αυγούστου 2005 (4 ημέρες)
Υπευθυνοι: Χρυσόστομος Ξενιτόπουλος και κ. Κατερίνα Κουκούλη.
4. Παρασκευή 9 - Κυριακή 11 Σεπτεμβρίου 2005 (3 ημέρες)
Υπεύθυνοι: π. Δημήτριος Μπακλαγής και πρεσβ. Σοφία Παπανικολάου.

Δηλώσεις συμμετοχής και άλλες λεπτομέρειες στο Βιβλιοπωλείο της Ιερας Μητροπόλεως (Βενιζέλου 29 - τηλ. 23310-20951)

Χορευτική εκδήλωση του Λυκείου Ελληνίδων Βέροιας

Το Δ.Σ. του Λυκείου των Ελληνίδων Βέροιας σε συνεργασία με την Ιερά Μητροπολη Βεροίας, Ναούσης και Καμπανίας στα πλαίσια των εκδηλώσεων των Ι.Α. Παυλείων, σας προσκαλεί στην χορευτική εκδήλωση που θα πραγματοποιηθεί την Κυριακή 29 Μαΐου 2005 εως 8.30 μ.μ. στο Χώρο Τεχνών.

Εισιτήρια διατίθενται στο Χώρο Τεχνών από πς 9 π.μ. εως 13 μ.μ.

Εκδρομή του Ομίλου Προστασίας Άπορου Παιδιού

Το Δ.Σ. του Ομίλου Προστασίας Άπορου Παιδιού οργανώνει για τα μέλη του και τις φίλες του ημερήσια εκδρομή στο Λειβάδι Ελάσσονος την 8η Ιουνίου, ημέρα Τετάρτη.

Ώρα αναχώρησης 7.30 π.μ. από την εκκλησία των Αγίων Αναργύρων.

Διέλευση το πρωί από Κορινό και επιστροφή το απόγευμα από Λεπτοκαριά. Δηλώσεις συμμετοχής στα τηλέφωνα 23535, 63960, 63702, 23382.

ΜΕ ΕΝΤΑΤΙΚΟΥΣ ΡΥΘΜΟΥΣ ΠΡΟΧΩΡΑ Η ΠΡΟΕΤΟΙΜΑΣΙΑ ΤΗΣ ΒΑΛΚΑΝΙΑΔΑΣ ΜΑΘΗΜΑΤΙΚΩΝ

Σε ένα μήνα από σήμερα, η Βέροια και η Ημαθία όλη, θα υποδεχθούν μία μεγάλη διοργάνωση, τη Βαλκανιάδα Μαθηματικών για νέους. Είναι η 9η διοργάνωση γνωστή ως JBMO (JUNIOR BALKAN MATHEMATICAL OLYMPIAD). Η χώρα μας παίρνει τη φετινή διοργάνωση μετά τη Σερβία-Μαυροβούνιο. Στη φετινή διοργάνωση θα συμμετάσχουν 10 Βαλκανικές χώρες με 6μελείς Εθνικές Ομάδες, ενώ εκτός επίσημης συμμετοχής αναμένεται να συμμετάσχουν 2-3 χώρες ακόμη.

Η προετοιμασία της διοργάνωσης αυτής προχωρά με εντατικούς ρυθμούς τόσο από το Τοπικό Παράρτημα Ημαθίας, όσο και από την Ε.Μ.Ε. Ήδη συγκροτήθηκαν οι διάφορες επιτροπές με κυριότερες την Οργανωτική Επιτροπή, την Επιτροπή Βαθμολογητών και την Επιτροπή Επιλογής Προβλημάτων. Πρόεδρος της Επιτροπής Κριτών του γνωστού Jack Garfunkel θα είναι ο Καθηγητής Μαθηματικών του Πανεπιστημίου Ιωαννίνων Θ. Μπόλης. Στις διάφορες επιτροπές συμμετέχουν μέλη της Διοικούσας Επιτροπής αλλά και μέλη του Παραρτήματος. Ακόμη το Παράρτημα απευθύνεται σε νέους που θα ήθελαν να βοηθήσουν ως συνοδοί των Εθνικών Ομάδων και γνωρίζουν πολύ καλά μία από τις γλώσσες Αγγλική, Γερμανική, Γαλλική, να το δηλώσουν στα γραφεία του Παραρτήματος. Αναφέρουμε τηλ.2331067107, Fax 2331067174 και στην ηλεκτρονική μας διεύθυνση e-mail: math@4gym-veroias.ima.sch.gr. Για τους εθελοντές συνοδούς θα χορηγηθεί βεβαίωση συμμετοχής.

Η διοργάνωση της 9ης Βαλκανικής Ολυμπιάδας θα διεξαχθεί από 20-26 Ιουνίου, ο διαγωνισμός θα πραγματοποιηθεί την Τετάρτη 22 Ιουνίου, ενώ οι διαγωνιζόμενοι μαθητές θα έχουν την ευκαιρία να επισκεφθούν στο διάστημα της παραμονή τους, τη Βεργίνα, το Δίον, τις πόλεις της Βέροιας και Νάουσας.

Η διοργάνωση θα έχει 2 τελετές, έναρξης και λήξης. Στην τελετή λήξης που θα πραγματοποιηθεί το Σάββατο 25 Ιουνίου θα γίνει η βράβευση των μαθητών και η τελική κατάταξη των ομάδων.

Προσδοκία ολων είναι η 9η Βαλκανική Ολυμπιάδα να πραγματοποιηθεί με επιτυχία και φεύγοντας οι ξένες αποστολές να φύγουν με τις καλύτερες εντυπώσεις από την πόλη μας και την περιοχή μας

DIVERI A.E.ΑΝΩΝΥΜΗ ΕΜΠΟΡΙΚΗ ΕΤΑΙΡΙΑ-ΕΙΣΑΓΩΓΗ, ΕΞΑΓΩΓΗ, ΑΝΤΙΠΡΟΣΩΠΕΥΣΗ,ΕΜΠΟΡΙΑ

ΙΣΟΛΟΓΙΣΜΟΣ ΤΗΣ 31ης ΔΕΚΕΜΒΡΙΟΥ 2004-4η ΕΤΑΙΡΙΚΗ ΧΡΗΣΗ (1 ΙΑΝΟΥΑΡΙΟΥ 2004-31 ΔΕΚΕΜΒΡΙΟΥ 2004) ΑΡ.Μ.Α.Ε. 45651/52/Β/00/4

ΕΝΕΡΓΗΤΙΚΟ	Ποσά κλειομένης χρήσεως 2004 Αξία Κτηρ.	Αποσβέσ.	Αναπ Αξία	Ποσά κλειομένης χρήσεως 2003 Αξία Κτηρ.	Αποσβέσ.	Αναπ Αξία
Β.ΕΞΟΔΑ ΕΓΚΑΤΑΣΤΑΣΕΩΣ						
I.Εξοδα ιδρυσ. & πρώτης Εγκατασ.	1.102,75	882,20	220,55	1.102,75	681,65	441,10
Γ.ΠΑΓΙΟ ΕΝΕΡΓΗΤΙΚΟ						
II.Ενσώματες ακινητοποιήσεις						
3.Κτίρια και τεχνικά έργα	6.767,15	2.996,78	5.770,37	6.767,15	1.618,50	7.148,65
5.Μεταφορικα μέσα	8.372,52	1.953,58	6.418,94	8.372,52	279,08	8.093,44
6.Επιπλα & λοιπός εξοπλισμός	26.315,58	9.412,70	16.902,88	20.700,52	5.418,80	15.283,72
Σύνολο ενσωματωσεων(ΓII)	43.456,25	14.363,06	29.092,19	37.840,19	7.314,38	30.525,81
III.Άυλα & άλλες μακρ. Χρηματοοικονομικές						
7.Λοιπές μακροπροθεσμες απαιτήσεις		158,47	158,47			158,47
Σύνολο πάγιου Ενεργητικού(ΓII+ΓIII)		29.250,66	29.250,66			30.684,28
Δ.ΚΥΚΛΟΦΟΡΟΥΝ ΕΝΕΡΓΗΤΙΚΟ						
I.Αποθεματα						
1.Εμπορευματα		361.553,07	361.553,07			285.360,60
II.Απαιτησεις						
1.Πελάτες	102.725,13			195.467,23		
Μείον:Προβλεψεις	0,00	102.725,13		8.696,10	186.771,13	
2.Γραμμάτια εισπρακτεα						
-Χαρτοφυλακιου	0,00			76.464,38		
-Στις Τραπεζες σε εγγυηση	230.210,32	230.210,32		154.158,32	230.622,70	
3α.Επιτοκες εισπρακτες						
-Χαρτοφυλακιου	2.300,00			68.915,05		
-Στις Τραπεζες σε εγγυηση	176.185,03	178.185,03		213.770,08	260.685,13	
11.Χρεωστες Διαφορο		416,77			353,42	
		511.516,25			700.432,38	
IV.Διαθεσιμα						
1.Ταμειο		211.389,18			56.098,40	
3.Καταθεσεις οψεως & προθεσμιας		2.726,69			35.996,56	
		214.275,27			92.094,98	
Σύνολο κυκλοφορουντος ενεργητικού(Δι+Δii+ΔIV)		1.087.344,59			1.077.887,96	
Ε.ΜΕΤΑΒΑΤΙΚΟΙ ΛΟΓΙΣΜΟΙ ΕΝΕΡΓΗΤΙΚΟΥ						
1.Εξοδα επομενων χρησεων		73,00			73,00	
2.Εσοδα χρήσεως εισπρακτεα		367,50			2.572,50	
		440,50			2.645,50	
ΓΕΝΙΚΟ ΣΥΝΟΛΟ ΕΝΕΡΓΗΤΙΚΟΥ(Β+Γ+Δ+Ε)		1.117.256,30			1.111.658,84	

ΠΑΘΗΤΙΚΟ	Ποσά κλειομ. χρήσ. 2004	Ποσά κλειομ. χρήσ. 2003
Α.ΙΔΙΑ ΚΕΦΑΛΑΙΑ		
I.Μετοχικό Κεφάλαιο		
(48.000 μετ.των 1.46 ΕΥΡΩ)		
1.Καταβλημενο	70.080,00	70.080,00
III.Λοιπα Αποτ.-Επιχορησεις επενδυσεων		
2.Διαφορες από αναπτ.αξιας λοιπων περιουσιακων στοιχειων	352,87	352,87
IV.Αποθεματικά Κεφάλαια		
1.Τακτικό αποθεματικό	563,37	463,37
V.Αποτελέσματα εις νέο		
Υπόλ.κερδών χρήσεων εις νέο	5.051,02	5.051,02
Σύν.ιδίων κεφαλαίων(AI+AIII+AIV-AV)	76.047,26	75.977,26
Γ.ΥΠΟΧΡΕΩΣΕΙΣ		
II.Βραχυπρόθεσμες υποχρεώσεις		
1.Προμηθευτές	61.671,21	67.067,37
2.Γραμμάτια πληρωτέα	0,00	8.600,00
2α.Επιταγές πληρωτέες	17.675,89	39.385,00
3.Τραπεζες Λ.βραχ.υποχρεώσεων	603.533,92	620.265,[illegible]
5.Υποχρεωσεις από φορους-τέλη	350.550,96	295.7[illegible]
6.Ασφαλιστικοί Οργανισμοί	5.274,45	2.612,[illegible]
10.Μερίσματα πληρωτέα	2.507,61	1.189,[illegible]
Σύνολο υποχρεώσεων(ΓII)	1.041.209,04	1.035.881,[illegible]
ΓΕΝ.ΣΥΝ.ΠΑΘΗΤΙΚΟΥ(Α+Γ)	1.117.256,30	1.111.858,[illegible]

ΚΑΤΑΣΤΑΣΗ ΛΟΓΑΡΙΑΣΜΟΥ ΑΠΟΤΕΛΕΣΜΑΤΩΝ ΧΡΗΣΕΩΣ 31 ΔΕΚΕΜΒΡΙΟΥ 2004(1 ΙΑΝΟΥΑΡΙΟΥ 2004-31 ΔΕΚΕΜΒΡΙΟΥ 2004)

	Ποσά κλειομένης χρήσεως 2004		Ποσά κλειομένης χρήσεως 2003
I.Αποτελεσματα εκμεταλλεύσεως			
Κύκλος εργασιών πωλήσεις		469.184,78	783.193,90
Μείον:Κοστος Πωλήσεων		284.711,17	565.807,42
Μικτά αποτ/τα (κέρδη)εκμεταλλεύσεως		184.473,61	217.386,48
Πλεον/λα: Λοιπά εσοδα εκμεταλλεύσεως		7.150,00	4.013,10
Σύνολο		191.623,61	221.399,58
ΜΕΙΟΝ: 1.Εξοδα διοικητικής λειτουργίας	53.402,80		50.758,89
3.Εξοδα λειτουργίας διαθέσεως	51.651,21	105.054,01	108.335,43 159.094,32
Μερικά αποτελέσματα(κέρδη) εκμεταλλεύσεως		86.569,60	62.305,26
Μείον:4.Πιστωτικοί τόκοι & συναφή έξοδα	10,38		20,82
Μείον 3.Χρεωστικοί τόκοι & συναφή έξοδα	83.963,09	-83.952,73	61.008,06 -80.987,23
Ολικά αποτελέσματα(κέρδη) εκμεταλλεύσεως		2.616,87	1.318,03
II.ΠΛΕΟΝ.Εκτακτα αποτελέσματα			
1.Εκτακτα & ανόργανα έσοδα	0,00		0,10
3.Εσοδα προηγουμενων χρήσεων	0,00		797,82
	0,00		797,92
Μείον: 1.Εκτακτα & ανοργανα έξοδα	458,52	-458,52	221,49 576,43
Ο/γανικά & εκτακτα αποτελέσματα(κέρδη)		2.158,35	1.894,46
ΜΕΙΟΝ:Σύν.αποσβέσεις πάγιων στοιχείων	7.269,23		4.848,83
Μείον:Ο από αυτές ενα στο λειτ.κόστος	7.269,23	0,00	4.848,83 0,00
ΚΑΘΑΡΑ ΑΠΟΤ/Τα(κέρδη) ΧΡΗΣΕΩΣ προ φόρων		2.158,35	1.894,46

ΠΙΝΑΚΑΣ ΔΙΑΘΕΣΕΩΣ ΑΠΟΤΕΛΕΣΜΑΤΩΝ

	Ποσά κλειομ. χρήσ. 2004	Ποσά κλειομ. χρήσ. 2003
Καθαρά αποτ/τα(κέρδη) χρήσεως	2.158,35	1.894,46
Σύνολο	2.158,35	1.894,46
ΜΕΙΟΝ: 1.Φόρος εισοδήματος	765,42	674,[illegible]
	1.392,93	1.219,[illegible]
Κέρδη προς διάθεση		
Η διάθεση των κερδών γίνεται ως εξής:		
1.Τακτικά αποθεματικά	70,15	61,[illegible]
2.Μερίσματα	1.322,78	1.158,[illegible]
	1.392,93	1.219,[illegible]

Βέροια 30 Απριλίου 2005
Ο Πρόεδρος του Δ.Σ.

Δημητρούλα συζ Αντωνίου Βέσυ
Α.Δ.Τ. Λ 090009

Ο Αντιπρόεδρος του Δ.Σ. | Ο Προϊστάμενος Λογιστηρίου

Δημήτριος Χαραλαμπίδης | Παπαστεργίου Αντώνιος
Α.Δ.Τ. Ν 657604 | Α.Δ.Τ. Π 480918

ΣΥΜΦΩΝΑ ΜΕ ΤΗΝ ΕΠΙΤΡΟΠΗ ΕΠΙΛΟΓΗΣ ΠΡΟΣΩΠΙΚΟΥ ΤΗΣ ΝΟΜΑΡΧΙΑΣ

"Βαφτίστηκαν" χειρίστριες σε γκρέιντερ, εκσκαφείς και εκχιονιστικά

ΜΕΓΑΛΕΣ ΟΙ ΕΥΘΥΝΕΣ ΧΕΙΡΙΣΜΟΥ ΤΟΥ ΘΕΜΑΤΟΣ

Εάν το θέμα είναι καθαρά τυπικό ως προς τον καθορισμό του εργασιακού αντικειμένου και αποτελεί μια αναγκαία διαδικασία ώστε να μπορεί η δυνατότητα απασχόλησης σε άνεργους οικογενειάρχες, τότε και σαφώς δεν τίθεται ζήτημα. Στην ανάγκη μπορεί να βαφτιστεί ακόμη και θέση αστροναυτη η εκάστοτε θέση εργασίας... Ομως, σε καιρους "πονηρους" και με δεδομένη την επιφύλαξη, δίολου δίκη και σαφέστατα αιτιολογημένη, οι καταστάσεις των προσληφθέντων στα πλαισια του προγραμματος Μερικής Απασχόλησης από τη Νομαρχία Ημαθίας προκαλούν εύλογες απορίες.

Σύμφωνα με πρακτικό της 22 Απριλίου, την ημέρα εκείνη συνεδρίασε η Επιτροπη Επιλογής Προσωπικού Μερικής Απασχόλησης της Ν.Α. Ημαθίας, η οποία σημειωτέον είναι τριμελής και έχει πλήρη απαρτία.

Στο πλήρες κείμενο του πρακτικού αναφέρεται η επιτροπή λαμβάνοντας υπόψη της τις διατάξεις του ν. 3250/2004, τα ειδικά τυπικά προσόντα που απαιτούνται στην κάθε περίπτωση κατέταξε τους υποψηφίους κατά κατηγορία κοινωνικής ομάδας, αφού προηγουμένως εκτίμησε την ανεργία συνέπεια ομαδικής απολύσεις για τις κατηγορίες των κοινωνικων ομάδων α, β, γ και δ, το ποσοστό 60% των γυναικών για τις κατηγορίες κοινωνικών ομαδων α, β, γ καθώς και την εμπειρία για χρόνο μεγαλύτερο του έτους, σε ποσοστό έως 50% σε κάθε κοινωνική ομάδα. Μετά την ανωτέρω κατάταξη και προκειμένου να καθοριστούν τα κριτήρια επιλογής για κάθε κοινωνική ομάδα χωρίς να έλαβε υπόψη της τις περιπτώσεις α έως ε της παρ. 3 του αρθρου 4 του Νόμου

Σημειωτέον ότι στην κατηγορία ΥΕ και ΔΕ η επιτροπή έλαβε υπόψη της τις αιτήσεις συνέπεια ομαδικής απόλυσης και ενίσχυσε τις θέσεις της ομάδας Α και Δ.

Στις περιπτώσεις των κατηγοριών που οι αιτήσεις που υποβλήθηκαν δεν εντάσσονται σε καποια κοινωνική ομάδα ως κριτήριο θεωρήθηκε η εμπειρία σε προγράμματα και δράσεις υπηρεσιών κοινωνικού χαρακτήρα, τυχόν ομαδικές απολυσεις και εκτιμήθηκαν τα ειδικά τυπικά προσόντα

Κατόπιν των ανωτέρω, η Επιτροπή

ΟΜΟΦΩΝΑ

Αποφασίζει και Επιλένει για την κάλυψη των θέσεων που προκηρυχθηκαν τους παρακατω:

Ακολουθούν τα ονόματα των προσληφθέντων κατά ειδικότητα και αντικείμενο.

Μεταξύ των προσληφθέντων υπάρχουν και τέσσερις γυναίκες, όλες προερχόμενες από ομαδική απόλυση, από τις οποιες δυο αναφέρονται ως χειριστριες γκρέιντερ, μία ως "χειριστής εκχιονιστικού" και μία ως "χειριστής εκσκαφέα".

Αναφέρονται επίσης και γυναίκες ως φύλακες αναχωματων, αλλα αυτό, όσο δύσκολο κι αν φαίνεται σαν εργασιακό αντικείμενο για μια γυναίκα, θα πει κανείς ότι μπροστά στην ανάγκη για δουλειά ξεπερνιούνται οι δυσκολίες. Όμως οταν πόκειται για μηχανήματα έργων, βαρεα μάλιστα, αυτό προϋποθέτει την κατοχή σχετικού δπλώματος για την απόκτηση του σποίου προσαπαιτούνται κάποιες χιλιάδες ώρες προϋπηρεσίας. Να υποθέσει κανείς ότι οι εν λόγω καθ' όλα αξιοσέβαστες κυρίες έχουν στην κατοχή τους τα προβλεπόμενα από το νόμο, διπλώματα; Αν ναι, τότε καλώς και προσλήφθηκαν και μπράβο τους. Σε κάθε άλλη περίπτωση (και αυτό θα φανεί σύντομα) η αρμόδια Επιτροπή και η Νομαρχία σε τελική κατάληξη ίσως θα έπρεπε να δώσει τις δέουσες εξηγήσεις.

Τότε, αρχές του χρόνου, είχε επισημανθεί στη συνεδρίαση του Νομαρχιακού Συμβουλίου ότι οι ειδικότητες αυτές δεν θα μπορούσαν, σε καμία περίπτωση, να καλύψουν τις υφιστάμενες ανάγκες ενταξης στο πρόγραμμα απολυμένων κλωστοϋφαντουργών, μετά το κλείσιμο των εργοστασίων Λαναρά στη Νάουσα.

Η επισήμανση εκείνη, στα πλαίσια του τρόπου με τον οποίο αντιλαμβάνεται τα πράγματα η Διοίκηση της Νομαρχίας, αντικρούστηκε με το γνωστό ύφος του "όλα τα ξέρουμε κι όλα τα μπορούμε".

Τώρα προκύπτει ότι όλοι εκείνοι οι χειρισμοί αποδείχτηκαν τουλάχιστον ατυχείς έως επικίνδυνοι, καθώς τα τρία μέλη της Επιτροπής, οι Αντινομάρχες κ.κ. Διούδης, Κουρκουτά και Σιδηρόπουλος πρέπει να πιστοποιήσουν ότι οι προσληφθέντες έχουν τα τυπικά προσόντα. Τουτέστιν, οι προσληφθείσες πρέπει να παρουσιάσουν τα σχετικά διπλώματα χειριστού γκρέιντερ, εκσκαφέα και εκχιονιστικού (!!!), διαφορετικά μένουν στον αέρα. Εκτός κι αν πιστοποιήσει η Επιτροπή αναληθή στοιχεία, κάτι που εγείρει σοβαρά νομικά ζητήματα.

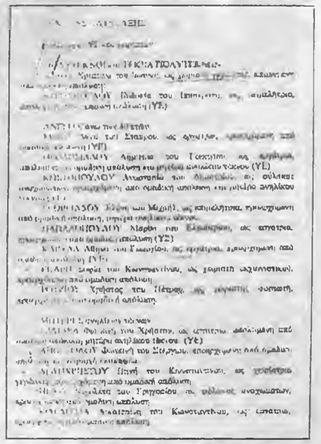

Χθες το βράδυ συνεδρίασε το Νομαρχιακό Συμβούλιο και, σύμφωνα με πληροφορίες, αναμενόταν να τεθεί το θέμα.

Λόγω της προχωρημένης ώρας, το σχετικό ρεπορτάζ θα δημοσιευθεί στο επόμενο φύλλο

Υπογράφηκε η προγραμματική σύμβαση τουριστικής προβολής της Ημαθίας για το 2005

Υπογράφηκε χθες στα γραφεία του Νομάρχη Ημαθίας από τους συμβαλλόμενους φορείς η προγραμματική σύμβαση για το πρόγραμμα Τουριστικής Προβολής της Ημαθίας για το 2005.

Στην Προγραμματική Σύμβαση συμμετέχουν η Ν.Α. Ημαθίας, η Τ.Ε.Δ.Κ. Ημαθίας, οι Δήμοι Αλεξάνδρειας, Βελβεντού, Απ. Παύλου, Βεργίνας, Δεσκάτης, Μακεδονίδος, Μελίκης, Νάουσας, το Επιμελητήριο Ημαθίας, η Ένωση Ξενοδόχων και το Σωματείο ιδιοκτητών καφέ, εστιατορίων και κέντρων διασκέδασης Βέροιας.

Το ύψος της σύμβασης ανέρχεται στα 118.000 Ε, εκ των οποίων τα 20.000Ε αποτελούν τη συμμετοχή του Ο.Τ.

Στο πρόγραμμα περιλαμβάνονται δράσεις και ενέργειες για την τουριστική προβολή της περιοχής, όπως διοργάνωση εντύπων, συμμετοχή σε εκθέσεις τουρισμού, διαφημιστικές καταχωρήσεις σε τουριστικά έντυπα και Μ.Μ.Ε., έκδοση τουριστικού dvd, φιλοξενίες δημοσιογράφων κ.ά.

Κατανομή αξιωμάτων στο Δ.Σ. του Εργατοϋπαλ/κού Κέντρου Βέροιας

Γίνεται η κατανομή αξιωμάτων του Διοικητικού Συμβουλίου του Ε.Κ. Βέροιας η οποία έχει ως εξής:

ΠΡΟΕΔΡΟΣ: Ταχματζίδης Δημήτρης
Α' Αντιπρόεδρος: Τραχανίδης Γιάννης
Β' Αντιπρόεδρος: Πύρκας Αργύρης
Γεν. Γραμματέας: Δέλλας Αθανάσιος
Αν. Γ. Γραμμ.: Αδάμ Βασίλης
Ταμίας: Τσαχουρίδης Ελευθέριος
Βοηθός: Καραντώνα Ευαγγελία, Τσιαμπούνα Παναγιώτα, Μαβίδης Γιάννης, Χρυσοπουλίδης Νικόλαος, Σολακόγλου Αγγελική, Βογιατζής Βασίλης, Θεοδωροπουλος Θωμάς, Ντόντης Δημήτρης.

Με αφορμή τις επιθεσεις και προπηλακισμους που δέχονται συνάδελφοι κατά την εκτέλεση της υπηρεσίας τους, ως συνδικαλιστικό όργανο των αστυνομικών του Ν. ΗΜΑΘΙΑΣ, θελουμε να εκφράσουμε την αμέριστη συμπαράσταση μας στους συναδέλφους και να δηλώσουμε πως σε κάθε περίπτωση όλοι μας θα κάνουμε τη δουλειά μας όπως έχουμε υποχρέωση ακόμα κι αν κάποιοι προσπαθούν για το αντίθετο! Είναι αδιανόητο οποιος κατέχει πολιτική θέση ή είναι δημόσιο πρόσωπο να επιτίθεται σε αστυνομικούς την ώρα της εργασίας τους, ή να απαιτεί "ιδιαίτερη" μεταχείριση. Δεν μπορεί ο πολίτης του νομου μας να δέχεται αγόγγυστα τους καθημερινούς ελέγχους (αναγκαίους σε κάποιο βαθμό), που στην κυριολεξία τους γονατίζουν οικονομικά και αυτοί που θέλουν να λέγονται ΑΡΧΕΣ του τόπου να αυτοδικούν και να προπηλακίζουν τα μέλη μας, κατά την εκτέλεση των καθηκόντων τους.

ΑΝΑΚΟΙΝΩΣΗ ΤΗΣ ΕΝΩΣΗΣ ΑΣΤΥΝΟΜΙΚΩΝ ΥΠΑΛΛΗΛΩΝ Ν. ΗΜΑΘΙΑΣ

"Καμία "ιδιαίτερη" μεταχείριση"!

Δηλώνουμε ότι είμαστε στο πλευρό κάθε μέλους μας που εκτελεί ευσυνείδητα τα καθήκοντά του και απέναντι στον καθένα που θα θελησει εκμεταλλευόμενος τη θέση του να αξιωσει διαφορετική αντιμετώπιση.

Συμπεριφορές δε όπως συνέβη πρόσφατα χειροδικίας κατά αστυνομικού και μάλιστα δοκίμου, θα έχουν την απάντησή τους ενοποιών των δικαστηρίων όπου θα είμαστε παρόντες στο πλευρό των συνάδελφών μας!

ΤΟ Δ.Σ.

ΑΛΕΞΙΑΔΗΣ Α.Ε.

ΙΣΟΛΟΓΙΣΜΟΣ ΤΗΣ 31ης ΔΕΚΕΜΒΡΙΟΥ 2004-4η ΕΤΑΙΡΙΚΗ ΧΡΗΣΗ (1 ΙΑΝΟΥΑΡΙΟΥ 2004-31 ΔΕΚΕΜΒΡΙΟΥ 2004) ΑΡ.Μ.Α.Ε.49667/52/Β/01/14

ΕΝΕΡΓΗΤΙΚΟ	Ποσά κλειουένης χρήσεως 2004 Αξία Κτηρ.	Αποσβεσ.	Αναπ Αξία	Ποσά προηγουμ. χρήσεως 2003 Αξία Κτηρ.	Αποσβεσ.	Αναπ Αξία
Β.ΕΞΟΔΑ ΕΓΚΑΤΑΣΤΑΣΕΩΣ						
3.Εξοδα ίδρ. & πρώτης εγκ/σεως	5.986,21	2.893,33	3.092,88	5.986,21	1.696,09	4.290,12
4.Λοιπά έξοδα εγκαταστασεως	421,83	421,83	0,00	421,83	421,83	0,00
	6.408,04	3.315,15	3.092,88	6.408,04	2.117,92	4.290,12
Γ.ΠΑΓΙΟ ΕΝΕΡΓΗΤΙΚΟ						
II.Ενσώματες ακινητοποιήσεις						
5.Μεταφορικα μεσα	498,80	498,89	0,01	498,80	498,89	0,01
III.Άυλα & άλλες μακρ. χρηματοοικονομικές						
7.Λοιπές μακροπροθεσμες απαιτησεις		14,67	14,67			14,67
Σύνολο πάγιου ενεργητικου(ΓII+ΓIII)		14,68	14,68			14,68
Δ.ΚΥΚΛΟΦΟΡΟΥΝ ΕΝΕΡΓΗΤΙΚΟ						
II.Απαιτησεις						
1.Πελάτες		22.267,08	24.014,23			
11.Χρεωστες διαφοροι		2.762,72	2.523,34			
		25.029,80	26.537,57			
IV.Διαθε

Τον γύρο του θριάμβου την Κυριακή στο γήπεδό της

ΘΕΛΕΙ ΝΑ ΚΑΝΕΙ Η ΒΕΡΟΙΑ ΜΕ ΝΙΚΗ ΕΠΙ ΤΗΣ ΔΟΞΑΣ ΔΡΑΜΑΣ. ΚΑΛΕΣΜΑ ΤΩΝ "ROSSOBLU" ΣΕ ΟΛΟΥΣ ΤΟΥΣ ΠΟΛΙΤΕΣ ΤΗΣ ΒΕΡΟΙΑΣ. ΦΙΕΣΤΑ ΕΤΟΙΜΑΖΟΥΝ ΔΙΟΙΚΗΣΗ ΚΑΙ ΦΙΛΑΘΛΟΙ

Το πιο κρίσιμο παιχνίδι απο την αρχή του πρωταθλήματος δίνει την Κυριακή η ΒΕΡΟΙΑ. Συγκεκριμένα στο γήπεδό της υποδέχεται μια άλλη ιστορική ομάδα τη Δόξα Δράμας με μοναδικό σκοπό τη νίκη και μονο αυτή. Με νίκη λοιπόν οι Βεροιώτες θα πανηγυρίσουν λίγο πριν λήξει το πρωτάθλημα την ανοδό τους στη Β' εθνική αφού θα την έχουν εξασφαλίσει, ανεξάρτητα με το τι θα κάνει ο ΠΑΣ Γιάννινα στη Θράκη, και μαθηματικά χωρίς να χρειαστεί να περιμένουν τον τελευταίο αγώνα του πρωταθλήματος στην Πτολεμαΐδα με την τοπική ομάδα ο οποιος θα γινει την Τετάρτη 1 Ιουνίου.

Για τον αγώνα της Κυριακής ο προπονητής της ΒΕΡΟΙΑΣ κ. Καλαϊτζίδης θα στερηθεί των υπηρεσιών του Σακελλαρίδη ο οποίος στον αγώνα της Αρτας συμπλήρωσε 4 κίτρινες κάρτες. Αντίθετα αποθεραπεύθηκε ο Μουτίδης και θα είναι στη διάθεση του προπονητή του.

Η ΑΝΑΚΟΙΝΩΣΗ ΤΩΝ "ROSSOBLU"

Με αφορμή τον κρισιμότερο αγώνα που δίνει η ΒΕΡΟΙΑ, λάβαμε την πιο κάτω ανακοινωση απο τον Συνδεσμο Φιλάθλων Βέροιας "ROSSOBLU C4":

"ΦΙΛΑΘΛΟΙ

Την Κυριακή η ΒΕΡΟΙΑ, το καμαρι κάθε Ημαθιώτη, η θρυλική "Βασίλισσα του Βορρά", δίνει το πιο κρισιμο παιχνίδι της πρόσφατης ιστορίας της, απέναντι στην επίσης ιστορική Δόξα Δράμας.

Μια δύσκολη χρονιά φτάνεις στο τέλος της και η ΒΕΡΟΙΑ είναι ενα βήμα πριν την ανοδο στη Β' Εθνική. Με νίκη η αγαπημένη μας "Βασίλισσα" αφήνει πίσω τα πέτρινα χρόνια της ανυποληψίας και βάζει πλώρη για νέες επιτυχίες, όμοιες μ' αυτές του ένδοξου παρελθόντος. Το παιχνίδι είναι από τα πλέον δύσκολα της φετινής χρονιάς και το όνομα και η ιστορία της αντιπαλης ομαδας δεν αφήνουν περιθώρια εφησυχασμού.

Όλοι οι φιλαθλοι της "Βασίλισσας" σεβόμενοι το όνομα της ΒΕΡΟΙΑΣ και ενθιμούμενοι τις ανείπωτες χαρές που μας έδωσε η χιλιοδοξασμένη ομαδα μας οφειλουμε να κάνουμε τα χρεος μας για ακομη μια φορα και να δωσουμε ενα βροντερο παρων που ομοιό του δεν εχει ξαναζησει το γήπεδο που δοξαστηκαν οι Παπαιωάννου, Σωροπουλος, Ακριβόπουλος, Κατζαρας, Παπαπζίκος, Γοιτανος, Τσαλουχίδης, Αλεξανδρης και τόσοι άλλοι...

Ας παραμερισουμε κάθε πικρα και διστακτικότητα κι ας σπουξουμε ολοι μαζι τους παικτες μας σε μια μεγαλη νικη! Ας βαλουμε ο καθενας ξεχωριστα ενα λιθαρακι για την επανοδο της Βεροιαρας μας στο δρομο των επιτυχιων...

Με τιμή "Rossoblu club-4"

ΔΗΛΩΣΕΙΣ - ΚΑΛΕΣΜΑ ΤΟΥ κ. ΛΙΑΚΟΥ

Στο ίδιο ύφος ο εκπρόσωπος των οργανωμένων φιλάθλων της ΒΕΡΟΙΑΣ "Rossoblu" Κοσμας Λιάκος προεβει στις εξής δηλώσεις:

"Την Κυριακη 29 Μαΐου θα πρεπει ολοι οι κατοικοι του Νομου να ειναι ξεσηκωμένοι και: όχι μόνο οι οργανωμενοι φιλαθλοι της ομαδας και οι 1.000-1.500 φιλαθλοι που ειναι κάθε Κυριακη στο γηπεδο. Η ομάδα μας δίνει το κρισιμοτερο παιχνίδι (ζωής και θανατου) με τη ΔΟΞΑ ΔΡΑΜΑΣ και αν νικησει θα πανηγυρισει την επανοδό της στη Β' Εθνική. Θα πρέπει λοιπον η παρουσία ολων των φιλάθλων τοσο σε αριθμο οσο και σε πολυ μα ξεπερασει κάθε προηγουμενο.

Σιγουρα δεν μπορουμε να σταθουμε σε ύψος τους Παρισιους, οι οποίοι άλλωστε ειναι σε μια πόλη πολύ μεγαλυτερη απο τη δικη μας, ομως υποχρεωνουμε να τους μιμηθουμε σε πολυ. Αρκει αυτοι που θα κατεβουν στο γηπεδο να συμμετεχουν στις εκδηλωσεις. Δεν υπαρχει λόγος να τους ζηλευουμε (γιατι εχουμε δειξει κατα καιρους οτι μπορουμε να φτασουμε σκαμα και να τους περασουμε). Εαν στο γηπεδο βρεθουμε πολυ περισσοτεροι απο ο,τι μεχρι σημερα.

Για Βεροιωτες που ειναι φιλαθλοι πρώτα αλλων μεγαλων ομαδων και μετα υποστηριζουν τη "ΒΑΣΙΛΙΣΣΑ ΤΟΥ ΒΟΡΡΑ" ο κ. ΛΙΑΚΟΣ ΚΟΣΜΑΣ μας ειπε:

"Δεν διανοείται στη Βεροια φιλαθλος που πρώτα θα ειναι ΑΕΚ, ΠΑΟΚ, ΠΑΟ, ΟΣΦΠ κ.λ.π. και μετά ΒΕΡΟΙΑ. Οχι, πρεπει πρώτα να ειναι ΒΕΡΟΙΑ και μετά άλλη ομάδα, ακόμη και μόνο ΒΕΡΟΙΑ. Πρώτα η ομάδα της πολης σου, η οποια εχει υψηλες βλέψεις και με τη βοηθεια όλων μας θα ξεφύγει από την κατηγορία της ανυποληψιας και απο τη νέα περιοδο θα παίζει σε μια κατηγορία στην οποια εχει καταξιωθεί με στοχο να ανεβει σύντομα στην Α' Εθνική, εκει που εκανε πολλούς ανά την Ελλάδα να την παραδεχτουν σαν μια πραγματική "ΒΑΣΙΛΙΣΣΑ".

Πρεπει ο κοσμος της Ημαθίας να αγκαλιασει την προσπάθεια του μεγαλομετοχου κ. Αρβανιτίδη Γιώργου και των συνεργατων του, να την θεωρησει δικη του προσπάθεια και να βοηθησει προς αυτήν την κατευθυνση. Αλλωστε αυτό θα ειναι προς το συμφερον και το καλό της πόλης. Θα πρεπει όλοι οι Ημαθιώτες να ανκαλιασουν αυτήν την προσπάθεια, ανεξαρτήτου φύλου και ηλικίας. Θέλουμε να δουμε την ομάδα μας στην Α' Εθνική, όμως πρέπει και εμπρακτα να τη βοηθήσουμε. Δεν φτανει οι παικτες να ειναι καλοπληρωμένοι και στην ώρα τους. Θέλουν και αυτοι, οπως και ο μεγαλομετοχος να βλεπουν το γηπεδο γεματο. Τότε θα έρθει η ηθική ικανοποίηση γι' αυτόν, που θα δει ότι οι κοποι του, το χασιμο χρόνου, τα χρήματα που βαζει, πιανουν τόπο. Αυτό θα ειναι η ηθική ικανοποίηση.

Ας κανουμε μια αρχη ολοι την Κυριακή που η ομάδα μας θα δώσει ένα αγωνα "τον κρισιμότερο της χρονιάς" από το αποτέλεσμα του οποιου θα κριθει αν πανηγυρίσουμε λίγο πριν απο το τέλος του πρωταθλήματος την ανοδο στη Β' Εθνική.

Καλούμε όλους τους Ημαθιώτες φιλάθλους και μη, γυναικες και παιδιά κάθε ηλικίας να βρεθούν στο γήπεδο την Κυριακή. Ας ειναι η Κυριακή αυτή για πολλούς Ημαθιώτες η αρχή. Με αντιπαλο πάλι τη Δόξα Δράμας πριν από αρκετά χρόνια η ΒΕΡΟΙΑ έχει το ρεκορ εισιτηριων στο γήπεδό της 12.000 τον αριθμό. Δεν ζητάμε να φτάσουμε αυτόν τον αριθμό, ζητάμε όμως να τον πλησιασουμε, γιατί το αξίζουν οι ποδοσφαιριστές μας, ο προπονητής μας, ο πρόεδρος μας και φυσικά ο μεγαλομέτοχος μας.

"ΟΛΟΙ ΚΟΝΤΑ ΣΤΗ ΒΑΣΙΛΙΣΣΑ ΤΟΥ ΒΟΡΡΑ"

Ηττα με 4-2 στην Αρτα

Ασχημη εμφάνιση πραγματοποίησε η ΒΕΡΟΙΑ την π.Κυριακή στην Αρτα όπου γνωρισε την ήττα με 4-2 απο την πολύ καλή Αναγέννηση. Οι Βεροιώτες παίκτες μακριά απο το πραγματικό τους εαυτό, ιδιαίτερα στο α' ημίχρονο αν και προηγήθηκαν στο σκορ πηγαν στα αποδυτήρια με 3 γκολ στην πλάτη τους, ενώ στην επανάληψη σχετικα γρηγορα δεχθηκαν και το τεταρτο γκολ και το μονο που καταφεραν μέχρι το τέλος του αγώνα ηταν να μειώσουν σε 4-2. Οι φιλοξενουμενοι εκτός απο 4 γκολ ειχαν και δυο δοκάρια.

Κυριακή 22-5-05
32η αγωνιστική
ΑΝΑΓΕΝΝΗΣΗ ΑΡΤΑΣ - ΒΕΡΟΙΑ 4-2

ΣΚΟΡΕΡΣ: 13' Δ. Σαμαρας, 18', 38' Ντάλακας, 39', 82' Παπαποστόλου, 85' Παπαδοπουλος.

ΔΙΑΙΤΗΤΗΣ: Σταθόπουλος (Αχαΐας)

ΚΙΤΡΙΝΕΣ ΚΑΡΤΕΣ: Χατζής, Ντοντης, Κατσαβός, Μπαλάφας Γ., Σακελλαρίδης, Μπαμπάτσικος.

ΑΡΤΑ: Τριανταφυλλίδης, Τασίδης (71' Σ. Μπαλαφας) Χρήστου (79' Καζναφέρης) ΚΑΤΣΑΒΟΣ, ΤΡΟΥΛΗΣ, Ντοντης, Χατζής, ΠΑΠΑΠΟΣΤΟΛΟΥ, ΚΟΖΑΝΙΔΗΣ, ΝΤΑΛΑΚΑΣ (88' Κοκολης), Θωμαΐδης.

ΒΕΡΟΙΑ: ΑΠΟΣΤΟΛΙΔΗΣ, Σακελλαρίδης, Δ. Σαμαρας, Κοβακας, Μπαμπάτσικος (67' Δημητριάδης), Β. Σαμαρας, ΚΥΖΕΡΙΔΗΣ, ΓΕΩΡΓΙΑΔΗΣ, Λαναρής, Αμαεφουλε (46' ΠΑΠΑΔΟΠΟΥΛΟΣ), Μαυρίδης.

Χρήστος Ζαχόπουλος "Ο πολιτισμός των γηπέδων"

Κυκλοφόρησε από τις εκδόσεις ΙΑΝΟΣ το βιβλίο του Χρήστου Ζαχόπουλου: "Ο πολιτισμός των γηπέδων". Πρόκειται για μια διεισδυτική και πρωτότυπη ματιά στον κόσμο των γηπέδων και στα ποικίλα σημαινόμενα των συμβόλων από την αρχαιότητα εως σήμερα.

Τα γηπεδα πριν, πάνω και παραμενουν μια ζώνη μεταξύ του νομου και της παρανομιας. Η συγκεντρωση χιλιάδων ανθρωπων θεατών ισοπεδώνει την ατομική συθυνη και συμβαλλει στην επικρατηση ψυχολογίας οχλου. Με αφετηρία το αθλητικό γεγονός η λαική δυσαρέσκεια γιατι δημοβερνηση ή οι ποικιλες τριβες μπορουν να οδηγηθουν σε ευρυτερη αναταραχή, που τείνει να αλλαξει το χαρακτήρα στασης και να εξαπλωθεί εκτός του σταδιου. Τότε η εξουσία οδηγειται σε πολυ σκληρά μέτρα συνετισμού (Ισυστιανικο-στάση του νικα, εκατομβη θυμάτων σε στάδιο της Λίμα του Περου, απο την επεμβαση του στρατού).

Τιμή: 15Ε Σελίδες: 162 ISBN: 960-7771-85-0

Ο Χρήστος Ζαχοπουλος γεννήθηκε στη Θεσσαλονίκη το 1953. Αποφοιτησε απο το Τμήμα Αρχαιολογίας και Ιστορίας της Τεχνης της Φιλοσοφικης Σχολης του Αριστοτελειου Πανεπιστημιου και πηρε μεταπτυχιακο τίτλο στην Ιστορία. Ειναι μέλος της Ελληνικής Ιστορικής Εταιρειας, της Εταιρειας Βυζαντινών Ερευνών καθώς και της Εξελεγκτικής Επιτροπής της τελευταίας επι σειράν ετών καθώς και επιστημονικος συνεργατης του Κεντρου Βυζαντινών Ερευνών επί τριετία. Επισης ειναι ιδρυτικό μελος και Προεδρος των μη κυβερνητικών οργανωσεων: Λέσχη Εκπαιδευτικου Σχεδιασμού ΗΔΥΠΟΛΙΣ, Λέσχη διαλόγου ΘΕΣΣΑΛΟΝΙΚΕΩΝ ΠΟΛΙΤΕΙΑ, Λέσχη διαλόγου και παρέμβασης ΗΓΗΕΙΠΟΛΙΣ (Αθηνα), Ελληνική Επιτροπή "Καλλιεργώντας το νου, πολεμαμε την πείνα" του Παγκόσμιου Οργανισμού Τροφίμων Ο.Η.Ε. Τέλος ειναι ιδρυτικο μελος και επι εξαετια αντιπροεδρος της αστικής μη κερδοσκοπικής εταιρίας ΑΝΕΜΗ. Από το 1997 ειναι συμβουλος του Προεδρου της Νέας Δημοκρατίας Κώστα Καραμανλή.

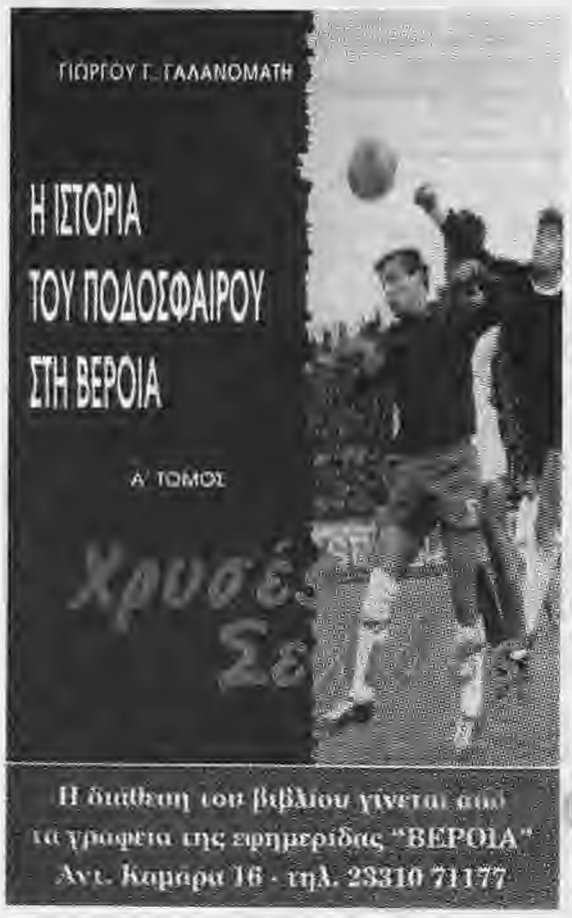

Γ' ΕΘΝΙΚΗ

32η αγωνιστική		Η ΕΠΟΜΕΝΗ ΑΓΩΝΙΣΤΙΚΗ Κυριακή 29/5
Αρτα - ΒΕΡΟΙΑ	4-2	
Απόλλων Λ. - Θρακη	1-2	ΒΕΡΟΙΑ - Δόξα Δρ.
Αγρ. Αστέρας - Γιαννινα	1-3	Θρακη - Γιαννινα
Πτολεμαΐδα - Αναγεννηση Κ.	0-1	Αναγεννηση Κ. - Αγρ. Αστέρας
Καβαλα - Πανδραμαϊκός	3-1	Πανδραμαϊκος - Θέρμη
Δόξα Δρ. - Παναιτωλικος	3-2	Παναιτωλικος - Πτολεμαΐδα
Λαμια - Κεφαλ.	2-2	Κεφαλ. - Καβαλα
Π. Μελας - Λυκοι	3-0	Λυκοι - Λαμια
Ρεπό: Θέρμη		Αρτα - Π. Μελας
		Ρεπό: Απόλλων Λ.

Η ΒΑΘΜΟΛΟΓΙΑ

	Β.	ΑΓ.	ΕΝΤΟΣ Ν.	ΕΝΤΟΣ Ι.	ΕΝΤΟΣ Η.	ΕΚΤΟΣ Ν.	ΕΚΤΟΣ Ι.	ΕΚΤΟΣ Η.	ΓΚΟΛ
1. ΒΕΡΟΙΑ	65	30	13	2	0	7	3	5	53-26
2. ΓΙΑΝΝΙΝΑ	61	30	14	0	1	5	4	6	53-29
3. ΚΑΒΑΛΑ	55	30	10	4	1	6	3	6	48-30
4. ΑΡΤΑ	48	30	10	4	1	5	0	9	42-31
5. ΔΟΞΑ ΔΡ	48	30	10	3	2	4	3	8	35-27
6. ΘΡΑΚΗ	43	30	10	4	1	2	2	10	34-31
7. ΛΑΜΙΑ	47	30	11	2	2	3	3	9	41-42
8. ΚΟΖΑΝΗ	46	30	7	3	5	7	1	7	37-29
9. ΑΓΡ. ΑΣΤΕΡΑΣ	45	30	10	3	2	2	6	7	47-39
10. ΑΝΑΓΕΝΝΗΣΗ Κ.	40	30	8	5	2	3	2	10	37-33
11. ΘΕΡΜΗ	40	30	8	5	2	2	5	8	30-32
12. ΠΑΝΑΙΤΩΛΙΚΟΣ	39	30	11	1	3	1	2	12	36-37
13. ΠΤΟΛΕΜΑΪΔΑ	33	30	8	2	1	3	2	12	21-32
14. ΠΑΝΣΕΛΕΝΑΣ	32	30	7	4	5	2	2	8	31-34
15. ΠΑΝΔΡΑΜΑΪΚΟΣ	29	30	5	3	7	3	1	11	29-37
16. ΑΠΟΛΛΩΝ Λ.	20	31	4	2	9	1	3	12	[illegible]
17. ΛΥΚΟΙ	14	30	3	0	12	2	4	9	[illegible]