Δημόσια Κεντρική Βιβλιοθήκη Βόλου

GR VER 1001906

ΔΩΡΕΑ

ΔΗΜΟΣΙΑ ΚΕΝΤΡΙΚΗ ΒΙΒΛΙΟΘΗΚΗ ΒΕΡΟΙΑΣ
Αρ. εισαγωγής 108.140
Ημ. εισαγωγής 28-05-2003
Ταξινομικός αρ. 070

Δημόσια Κεντρική Βιβλιοθήκη Βέροιας

Δημόσια Κεντρική Βιβλιοθήκη Βέροιας

Δημόσια Κεντρική Βιβλιοθήκη Βέροιας

Εν Βεροία...

Μεγάλη τιμή σε συνεργάτη μας

Στην πολύ πετυχημένη διαλεξη, που πραγματοποιήθηκε την προπαρελθούσα Τετάρτη (20.2.2002), στην υπερπλήρη αίθουσα (του 3ου ορόφου) διαλέξεων του ήδη εγκαινιασθέντος Βυζαντινού Μουσείου της Βέροιας, της κ. Αγγελικής Λαΐου-Θωμαδακη, για τους οικογενειακούς θεσμούς στο Βυζάντιο, περίμενε μια εξαιρετική τιμή στον συνεργάτη και της εφημερίδας μας κ. Γιώργο Χ. Χιονίδη.

Η ομιλήτρια (που ειναι Καθηγήτρια κ.τ.λ. της Βυζαντινής Ιστορίας στο περίφημο Πανεπιστήμιο του Χάρβαντ των ΗΠΑ και τακτικό μέλος της Ακαδημίας των Αθηνών κ.ά.), επιφύλασσε μια εξαιρετικα τιμητική έκπληξη στον τοπικό μας ιστορικό.

Συγκεκριμένα, πριν από την κυρίως ομιλία της, στο τέλος του προλογικού ευχαριστηρίου της, προς τον Αντινομάρχη κ. Ορέστη Σιδηρόπουλο, για τους δημοτικούς συμβούλους, για το ακροατήριο και προς το Δ.Σ. του δραστήριου σωματείου των "Φίλων του Βυζαντινού Μουσείου Βέροιας", είπε τα εξής αξιοσημείωτα:

"Η Βέροια εχει τη μεγάλη τύχη να διαθέτει έναν πολύ σπουδαίο ιστορικό του παρελθόντος της, τον κ. Χιονίδη, ο οποίος παραβρίσκεται στο ακροατήριο".

Οι επισκέψεις της Δάφνης Σημίτη

Μπορεί να συνοδευσε τον σύζυγό της και πρωθυπουργό κ. Σημίτη κατά την επίσκεψή του στη Βεροια, αλλά η κ. Δάφνη Σημίτη εκανε τις δικές της επισκέψεις σε ιδρύματα της πόλης.

Πήγε στο κέντρο Μεριμνας ΑμΕΑ, το ΚΑΠΗ της οδού Αριστοτέλους και στη συνέχεια επισκέφτηκε στο σπίτι τους ηλικιωμένους που συμμετέχουν στο προγραμμα "ΕΣΤΙΑ".

Η κ. Δάφνη Σημίτη εμεινε ιδιαιτερα ευχαριστημένη και συνεχάρη τους υπεύθυνους του προγράμματος αλλά και το προσωπικό για τη σημαντική προσφορά τους στην τρίτη ηλικία. Μάλιστα η κ. Δάφνη Σημίτη ύστερα από πρόσκληση το Σάββατο το πρωί δεν πήγε κατευθείαν στην Έδεσσα, αλλα πρώτα πέρασε από την Αλεξάνδρεια όπου επισκέφτηκε "Τα Παιδιά της Άνοιξης".

Οι επισκέψεις στα κονσερβοποιεία

Τελικά δεν καταλάβαμε ποια σκοπιμότητα εξυπηρετούν οι επισκέψεις των διαφόρων πολιτικών παραγόντων, που έρχονται στο νομό μας, στα δύο κονσερβοποιεία ΑΛΜΜΕ και VENUS. Μήπως για να βγαίνουν στα κανάλια οι διάφοροι υπουργοί και πρόσφατα ο πρωθυπουργός και να δηλώνουν "τι καλά περνάνε οι αγρότες;".

Ας πήγαιναν καλυτερα τον κ. Σημίτη να ιδεί τα κατεστραμμένα από παγετούς θερμοκήπια και κτηνοτροφικές μονάδες και όχι να χαριεντίζεται με τους προέδρους και τα διευθυντικά στελέχη των δύο αυτών γεωργικών βιομηχανιών για να τους φωτογραφίζουν και βιντεοσκοπούν οι κάμερες.

Τέλος, αν οι επισκέψεις έχουν εκπαιδευτικό σκοπό για τους υπόλοιπους αγρότες, ας προβάλλουν σε ειδικές γεωργικές εκπομπές τα πραγματι καλά επιτεύγματά τους, για να τα ιδούνε οι ενδιαφερόμενοι, οι οποίοι δεν έχουν καμία διάθεση να βλέπουν (εν μέσω οικονομικής τους δυσπραγίας) τους πολιτικούς να-συνωστίζονται, ποιον να πρωτοδείξει η κάμερα.

Ι.Α.Κ.

Η ονομασία των Σκοπίων

Δεν κουράζεται να γράφει ο ιστορικός κ. Γ. Χιονίδης για την επικείμενη αναγνώριση του ονόματος του θνησιγενούς κρατιδίου των Σκοπίων ως "Μακεδονία", όπως διαβάζω σε δύο κείμενά του στην τοπική "Μακεδονική". Την Τετάρτη 20.2.2002 γράφει ο κ. Γ.Χ.Χ. (έτσι υπογράφει το σημείωμά του) για την ανθελληνική προπαγάνδα στα σχολεία των Σκοπίων, όπου στα σχολικά τους βιβλία αναγράφονται ανιστόρητες, εθνικιστικές και προπαγανδιστικές απόψεις για την, όπως την αποκαλούν, "Μακεδονία του Αιγαίου" και αναφέρεται σε προειδοποίηση του Έλληνα Πρέσβη κ. Μαλλιά προς την ελληνική κυβέρνηση για να ληφθούν τα δέοντα μέτρα.

Την δε μεθεπομένη 22.2.2002 ο ίδιος σε άρθρο του με τίτλο "Κύριε Πρωθυπουργέ τι θα γίνει με τη Μακεδονία μας και τα Σκόπια;" αναφέρεται διεξοδικά στο θέμα του ονόματος απευθυνόμενος στον πρωθυπουργό που εκείνη την ημέρα βρίσκονταν στην Βέροια.

Φυσικά ούτε απάντηση πήρε από τον πρωθυπουργό ούτε καμία αναφορα έγινε για το θέμα αυτό και τα άλλα εκκρεμή εθνικά θέματα κατά την πρωθυπουργική ομιλία.

Ι.Α.Κ.

Απαράδεκτη η ΕΤ1

Δεν θα εξετάσουμε τον τρόπο με τον οποίο προβάλλει το κυβερνητικό έργο η κρατικοδίαιτη ΕΤ, γιατί κανείς δεν θα περίμενε κάτι διαφορετικό από τους διορισμένους από την κυβέρνηση ηγέτες της. Όμως αυτό που παρακολουθήσαμε στην αναμετάδοση από το Στάδιο Ειρήνης και Φιλίας του Βαλκανικού Πρωταθλήματος Κλειστού Στίβου το Σάββατο 23.2.2002 ήταν, επιεικώς, εθνικα απαράδεκτο.

Ενω δηλαδή οι εκφωνητές αθλητικοί δημοσιογράφοι ανέφεραν μεταξύ άλλων τους αθλητές των Σκοπίων με το όνομα της χώρας τους FYROM, στην οθόνη της τηλεοράσεως, δίπλα από τα ονόματα των ίδιων αθλητών αναγράφονταν ως κράτος MKD δηλαδή "Μακεδονία".

Επομένως να τους χαιρόμαστε τους υπαλλήλους της ελληνικης τηλεόρασης και ολους τους προϊσταμένους τους για την αντεθνική τους πολιτική.

Ι.Α.Κ.

Και άλλα ωραία στους Ολυμπιακούς στις ΗΠΑ

Αφού μιλάμε για αθλητικούς αγώνες και εθνικά σύμβολα, να σας πληροφορήσουμε, ότι στους χειμερινούς ολυμπιακούς που γίνονται στο Σελτ Λεϊκ Σίτι, τα μέλη της ελληνικής αποστολής δεν γνώριζαν πότε πρέπει να παιχτεί ο Εθνικός μας Ύμνος!

Σε δημοσίευμα του "Επενδυτή" του Σαββάτου-Κυριακής 23-24.2.2002 και στην σελίδα 49 στη στήλη "Θέματα" ο δημοσιογράφος κ. Βαγγέλης Παπαδημητρίου γράφει, ότι κατά την τελετή έναρξης των αγώνων οι Έλληνες παράγοντες παρατήρησαν ότι δεν ακούστηκε ο Εθνικός μας Ύμνος. Τότε οι... επιτελείς μας διαμαρτυρήθηκαν στην ΔΟΕ με αποτέλεσμα να καλέσουν (οι της ΔΟΕ) τον Λάμπη Νικολάου και να του ασκήσουν δριμύτατη κριτική για τον τρόπο με τον οποίο χειρίζονται θέματα, που δεν γνωρίζουν, οι Έλληνες πολιτικοί!

Διότι σύμφωνα με τους κανονισμούς της ΔΟΕ, ο Ελληνικός Ύμνος δεν αποτελεί μέρος της τελετής έναρξης αλλά της τελετής λήξης κάθε ολυμπιακής διοργάνωσης!

Κατά τα άλλα, η κ. Αγγελοπούλου και οι συνοδοί της καλά θα κάνουν να μάθουν μερικά πράγματα και να μη μας εκθέτουν στους ξένους, μιας και θα πρέπει να γνωρίζουν άριστα τα της διοργάνωσης των Ολυμπιακών ενόψει 2004, αφού γι' αυτό ακριβοπληρώνονται.

Ι.Α.Κ.

Περιμένουμε ενημέρωση

Κατά παράκληση - καταγγελίες κατοίκων της οδ[ού] Πιερίων, όπου γίνονται τα σημαντικά έργα του κό[μ]βου προς το Νοσοκομείο, δημοσιεύσαμε φωτογραφ[ί]ες με σχετικό ερώτημα για τη δημιουργία δρόμου π[ου] θα εξυπηρετεί συγκεκριμένη νεοαναγειρόμενη οικ[ο]δομή και μέχρι σήμερα δεν πήραμε καμιά ενημέρωσ[η] (για να ενημερωθούν οι κάτοικοι της περιοχής), γ[ια] τη νομιμότητα ή όχι αυτής της παρέμβασης.

Επαναδημοσιεύουμε την φωτογραφία για 5η συνεχ[ό]μενη έκδοση, αλλά και τελευταία, με το επίμαχο σ[η]μείο και αφού δεν πάρουμε κάποια απάντηση δηλ[ώ]νουμε πως "Τριανταφυλλόπουλος που τους χρειάζ[ε]ται...".

Ενδιαφέρθηκε για τους υποψήφιου[ς]

Ποιος είπε ότι ο κ. Σημίτης δεν επιτέλεσε σημαντ[ικό] έργο κατά την επίσκεψή του στην Ημαθία. Σύμ[φω]να με τις τοπικές εφημερίδες συναντήθηκε με τα μέ[λη] της Ν.Ε. ΠΑΣΟΚ Ημαθίας και τους είπε ότι "αυτοί π[ου] θα επιλεγούν υποψήφιοι στις προσεχείς εκλογές για τ[ην] Τ.Α. πρέπει να είναι πρόσωπα νέα, χωρίς αποτυχημέ[νες] εκλογικές μάχες και θα έχουν ακτινοβολία και κοινων[ική] καταξίωση". Το τελευταίο γράφει επί λέξει η "Μακεδο[νι]κή" της 23-24.2.2002 φωτογραφίζοντας τον εκδότη τ[ης] αφού από τους υποψήφιους του ΠΑΣΟΚ οι άλλοι δύο [έ]χουν από μια χαμένη εκλογική μάχη. Εννοούμε βεβ[αίως] τους υποψήφιους νομάρχες.

Σε άρθρο όμως της άλλης τοπικής ("Ημερήσια" τ[ης] 15.2.2002) με τίτλο "Η κοινωνία προκρίνει Ανδρέα Β[α]ζάκη" γράφεται ότι την κοινωνική καταξίωση έχει ο π[ρώ]ην νομάρχης και δήμαρχος Βέροιας.

Να ιδούμε στο τέλος σε ποιον θα δώσει το χρίσμα ο[ι έ]χων την... μεγαλύτερη κοινωνική καταξίωση κ. Λαλιώτ[ης].

Ι.Α[.Κ.]

Ειρωνείες για ΑΕΙ και ΤΕΙ

Τώρα που πήγαμε και μεις να ζητήσουμε την ίδ[ρυ]ση κανενός ΤΕΙ ή ΑΕΙ στο Ν. Ημαθίας και μας υ[πο]σχέθηκε και ο κ. Σημίτης ότι το θέμα θα εξεταστεί α[πό] ειδική επιτροπή, οι φιλοκυβερνητικές εφημερίδες α[ρχί]σαν να μας ειρωνεύονται.

Έτσι στα "Νέα" του Σαββατοκύριακου 23-24.2.2002 δ[η]μοσιεύεται, στη σελίδα 10 της στήλης "Το θέμα", ρεπο[ρ]τάζ της δημοσιογράφου κ. Κατερίνας Ρούτση με τίτ[λο] "Πανεπιστήμιο... η Ελλάς" και υπέρτιτλο: "Ολοένα κα[ι] φουσκώνει ο φάκελος των προτάσεων προς το υπου[ρ]γείο Παιδείας για τη δημιουργία νέων Τμημάτων" και [υ]πότιτλο: "Βομβαρδίζουν με αιτήματα Σχολές, βουλευτ[ές] και διάφοροι φορείς".

Σ' αυτό αναφέρεται ότι υπάρχουν (κρατηθείτε) 278 πρ[ο]τάσεις για ίδρυση νέων σχολών ΑΕΙ ή ΤΕΙ σε κάθε χω[ριό] ή πόλη της Ελλάδος. Ειρωνικά αναφερόμενη η εφημε[ρί]δα γράφει για "απίθανα" τμήματα και απίθανους φορ[είς] που τα ζητάνε. Έτσι π.χ. ο Αλιευτικός Αγροτικός Σύ[λλογος] ταιρισμός Γρι-Γρι Σαλαμίνος ζητεί Τμήμα Ιχθυοκαλλι[έρ]γειας στη Σαλαμίνα υπαγόμενο στο ΤΕΙ Πειραιά. Μη [ρω]λάτε γιατί στον Πειραιά εκλέγεται βουλευτής και ο κ. Σημίτης. Πιο κάτω η εφημερίδα γράφεί ότι ο Δήμος Α[ρ]κάδας ζητά για το νησί τμήμα Στελεχών Πολιτικών Εκ[δη]λώσεων!! Εδώ προφανώς για καθηγητής θα προορίζε[ται] ο κ. Κ. Λαλιώτης. Για το ίδιο θέμα σε δισέλιδο ρεπορ[τάζ] ο "Αγγελιοφόρος της Κυριακής" της 24.2.2002 έχει τ[ον] τίτλο: "ΑΕΙ-ΤΕΙ για μικροπολιτικές και ψηφοθηρικές σ[κο]πιμότητες" στις σελίδες 20 και 21 και παραπλήσιο με [τα] "Νέα" ειρωνικό περιεχόμενο.

Μετά από αυτά, άντε να πείσεις την επιτροπή και τ[ην] κυβέρνηση, να ιδρύσει Σχολές στην Ημαθία. Όπο[ιος] πρόλαβε τον Κύριο είδε.

Ι.Α[.Κ.]

Ο Ηλίας Φωτιάδης κόβει την πίτα του

Το πολιτικό γραφείο του Βουλευτή της Νέας Δημοκρατίας του Ν. Ημαθίας κ. Ηλία Φ[ω]τιάδη καλεί όλους τους φίλους του, την Κυρ[ιακή ...] Μαρτίου 2002 ώρα 12:00 π.μ. στο Ξενοδοχείο "ΒΕΡ[ΟΙΑ]" για την καθιερωμένη κοπή της βασιλόπιτας.

Ανταλλαγεί ευχών και απόψεων για την πορεία [της] της Νέας Δημοκρατιας.

Ε.Σ.Ο.Ε.
ΣΠΟΥΔΕΣ ΖΑΦΕΙΡΗ
31 χρόνια επιτυχίας στην επαγγελματική εκπαίδευση
ΝΕΑ ΤΜΗΜΑΤΑ
ΧΕΙΡΙΣΤΩΝ Η/Υ (Microsoft office 2000)
ΒΟΗΘΩΝ ΛΟΓΙΣΤΩΝ
ΜΗΧΑΝΟΓΡΑΦΗΜΕΝΗΣ ΛΟΓΙΣΤΙΚΗΣ
ΔΑΚΤΥΛΟΓΡΑΦΩΝ
ΥΠΑΛΛΗΛΩΝ ΓΡΑΦΕΙΟΥ
Αρχιτεκτονικό σχέδιο AUTOCAD 2000 2D/3D
ECDL ® ΕΥΡΩΠΑΪΚΟ ΔΙΠΛΩΜΑ ΚΑΤΑΡΤΙΣΗΣ ΣΤΟΥΣ ΥΠΟΛΟΓΙΣΤΕΣ
ΤΜΗΜΑΤΑ: ΠΡΩΪΝΑ, ΑΠΟΓΕΥΜΑΤΙΝΑ, ΒΡΑΔΙΝΑ ΓΙΑ ΜΙΚΡΟΥΣ & ΜΕΓΑΛΟΥΣ
ΜΗΤΡΟΠΟΛΕΩΣ 50 (δίπλα στα Goody's) ΒΕΡΟΙΑ
Τηλ. 03310 62991, 03310 74200
www.esoe.gr
ΕΓΓΡΑΦΕΣ ΚΑΘΗΜΕΡΙΝΑ

ΠΕΜΠΤΗ 4 ΜΑΡΤΙΟΥ 2002
αρ. φύλλου 1450
τιμή φύλλου 0,30 ΕΥΡΩ 100 δρχ.

Βέροια

Εβδομαδιαία εφημερίδα του Νομο[ύ Ημαθία]ς - τηλ. 0331/71.177

Ακομη εντος...

ΑΡΘΡΟ
Θεσμικό πρόσωπο ο πρωθυπουργός του Γιώργου Τροχόπουλου 3 σελίδα

ΠΟΛΙΤΙΚΑ
Εκδήλωση κοπής πίτας του Ηλία Φωτιάδη 8 σελίδα

ΠΟΛΙΤΙΣΤΙΚΑ
Δυο συναυλίες φλαμένγκο στο "Χώρο Τεχνών" 7 σελίδα

ΑΘΛΗΤΙΚΑ
Την Κυριακή η ΒΕΡΟΙΑ υποδέχεται την ΑΛΕΞΑΝΔΡΕΙΑ 9 σελίδα

"Φως στο τούνελ" για τον Παύλο Φουτσιτζόγλου

ΑΥΡΙΟ Η ΑΝΑΖΗΤΗΣΗ ΣΤΗΝ ΕΚΠΟΜΠΗ ΤΗΣ ΑΓΓ. ΝΙΚΟΛΟΥΛΗ

Όπως είχαμε υποσχεθεί και δεσμευτεί απέναντι στη μητέρα του Παύλου Φουτσιτζόγλου αλλά και σους αναγνώστες της "Β", το θέμα της αναζήτησης του 42χρονου Βεροιώτη έχει συνέχεια και μάλιστα υπάρχουν ραγδαίες εξελίξεις.

Το πρωτοσέλιδο της εφημερίδας μας πριν από λίγες μέρες έγινε "πρωτοσέλιδο" και στην ελληνόφωνη εφημερίδα της Ν. Υόρκης τον "ΕΘΝΙΚΟ ΚΗΡΥΚΑ", κάνοντας γνωστό το θέμα με την φωτογραφία του συμπολίτη μας (αν είναι αυτός) με σκοπό τον εντοπισμό του και την πιθανή επικοινωνία με τη μητέρα του.

Όμως το αποκλειστικό θέμα της "Β" "έπεσε" στα χέρια και της γνωστής ρεπόρτερ-δημοσιογράφου Αγγελικής Νικολούλη, η οποία κινητοποιήθηκε αμέσως και "μπήκε στο παιχνίδι" της ανεύρεσης του Παύλου Φτουτσιτζόγλου. Μάλιστα συνεργείο της εκπομπής "ΦΩΣ ΣΤΟ ΤΟΥΝΕΛ" βρέθηκε τη Δευτέρα στη Βέροια, στο σπίτι της κ. Χρυσάνθης, μητέρα του Παύλου, και πήρε δηλώσεις από την ίδια και τους συγγενείς. Επίσης το συνεργείο τράβηξε πλάνα και από το παλιό κέντρο της Βέροιας το ΠΑΣΑ-ΚΙΟΣΚΙ, ιδιοκτησίας της οικογένειας Φουτσιτζόγλου και του συχωρεμένου Δήμου.

Η μητέρα του Παύλου για μια ακόμη φορά επέμενε ότι στη φωτογραφία που δημοσίευσε το περιοδικό "ΕΨΙ-

Συνέχεια στην 3η σελ.

Η συνέντευξη της κ. Χρυσάνθης Φουτσιτζόγλου στον "ΕΘΝΙΚΟ ΚΗΡΥΚΑ" δημοσιεύεται στη σελίδα 3

CIA CHIEF PROVES ADEPT AT CONFOUNDING CRITICS See English Section

46 ΣΕΛΙΔΕΣ ΕΘΝΙΚΟΣ ΚΗΡΥΞ

ΚΛΙΜΑΚΩΝΕΤΑΙ Η ΑΝΤΙΠΑΡΑΘΕΣΗ ΜΕ ΕΠΙΘΕΣΗ ΣΗΜΙΤΗ ΚΑΤΑ Ν.Δ.

Η «δυσωδία» στην ελληνική πολιτική ζωή

ΣΕ ΑΔΙΕΞΟΔΟ ΟΔΗΓΟΥΝ ΟΙ ΘΕΣΕΙΣ ΝΤΕΝΚΤΑΣ

Μητέρα αναγνωρίζει το γιο της στα ερείπια των Διδύμων

Η ελληνόφωνη εφημερίδα "ΕΘΝΙΚΟΣ ΚΗΡΥΞ" με έδρα τη Νεα Υόρκη ζητησε και δημοσίευσε το πρωτοσέλιδο θέμα της "Β" για την αναγνώριση του Βεροιώτη Παύλου Φουτσιτζόγλου, ενώ στην κάτω φωτογραφία μας το συνεργείο της εκπομπής "Φως στο Τούνελ" της Αγγελικής Νικολούλη, καθώς παίρνει συνέντευξη από τη μητέρα του Χρυσάνθη.

Ο Στεφ. Κυριαζόπουλος νέος πρόεδρος του Δικηγορικού Συλλόγου Βέροιας

[Μ]ε διαφορά τεσσάρων ψήφων 121 έ[να]ντι 117 ο πρώην βουλευτής κ. Στέφα[νο]ς Κυριαζόπουλος εξελέγη πρόεδρος [το]υ Δικηγορικού Συλλόγου Βέροιας κα[τά] την β' αναμέτρηση της Κυριακής. Υ[πε]ρίσχυσε του κ. Αλέκου Τσαχουρίδη, ο [ο]ποίος την πρώτη Κυριακή είχε πάρει [1]09 ψήφους έναντι 76 του κ. Κυριαζό[π]ουλου και 55 του κ. Ζυγανιτίδη. Έτσι [τ]α μέλη του νέου Διοικητικού Συμβουλί[ο]υ είναι οι εξής: Κυριαζόπουλος Στ., [Α]ρταντζόγλου Αθ., Μπιζέτα Αικ., Τσαχουρίδης Αλ., Ακριβόπουλος Ιωαν., Μαρ[κ]οβίτης Γρηγ., Παπαστεργίου Γ., Μα[υ]ρή Ελ. και Ζυγανιτίδης Γ.

[Τ]ο Σάββατο 16 Μαρτίου η νέα διοίκηση [θ]α αναλάβει επίσημα τα καθήκοντά της [α]πό τον απερχόμενο πρόεδρο κ. Καπα[...]

[Σ]ε δηλώσεις του στην "Β" ο νέος πρόε[δρ]ος είπε: "Η προσπάθειά μας για τις [ε]κλογές στηρίχτηκε στην προγραμματική διακηρυξη και την ιεράρχηση των θεμάτων που απασχολούν το Δικηγορικό Σώμα και στη διακριτική προσέγγιση των συναδέλφων. Νομίζω ότι αυτό έπαιξε καθοριστικο ρόλο. Σε συζητήσεις που ειχα με τους συναδέλφους διαπιστωσα ότι είχαν περισσότερη εμπιστοσυνη προς το πρόσωπό μου, ότι θα μπορέσω να υλοποιήσω όσα δεσμεύτηκα να κάνω. Ζητησα απο τους συναδελφους να γυρίσουμε σελίδα και να δώσουμε άλλη διάσταση στον σύλλογο.

Στα άμεσα σχέδια - συνέχισε ο κ. Κυριαζόπουλος - έχουμε δώσει προτεραιότητα στα προβλήματα του επαγγελματικού υπερπληθωρισμού του κλάδου, το επίπεδο σπουδών στις Νομικές Σχολές, τα κτιριακά ζητηματα και τις υπάρχουσες υποδομές που δεν επαρκούν, στην άσκηση και απονομή δικαιοσύνης, στην αναβάθμιση του κύρους των δικηγόρων και τη λειτουργία των οργάνων".

οπτικά - φακοί επαφής
ΣΑΒΒΑΪΔΗ

Γυαλιά παντός καιρού
ΒΕΡΟΙΑ • ΝΑΟΥΣΑ • ΘΕΣΣΑΛΟΝΙΚΗ

Τράπεζα Αγάπης Ι. Μητροπόλεως (συσσίτιο)

Στην Τράπεζα Αγάπης (συσσίτιο) της Ι. Μητροπόλεως εδώρησαν.

- Ανώνυμη κυρία 88 ευρώ.
- Ανώνυμος κύριος 147 ευρώ.
- Ανώνυμη οικογένεια 100 ευρω εις μνήμην προσφιλων νεκρών.
- Ανώνυμη κυρία διάφορα τροφιμα εις μνήμην συζύγου της Χρήστου.
- Ανώνυμη κυρία διάφορα τρόφιμα.
- Ανώνυμη κυρία 29,35 ευρώ εις μνήμην προσφιλών νεκρών.
- Ανώνυμη οικογένεια 58,70 ευρώ υπερ υγείας.
- Το τοπικό παράρτημα του Ελληνικού Ερυθρού Σταυρού ένα πλήρες γεύμα.
- Ανώνυμη κυρία ένα πλήρες γεύμα εις μνήμην συζύγου της.
- Ανώνυμη κυρία ένα πλήρες γεύμα.
- Ανώνυμη κυρία 15 ευρώ, εις μνήμην συζύγου της.
- Ανώνυμη κυρία 60 ευρώ εις μνήμην του αδελφου της Ανέστη.
- Ανώνυμη οικογένεια ένα πλήρες γεύμα εις μνήμην αγαπημένης των θυγατρός.
- Οι αδελφές Χατζίκου 146,74 ευρώ εις μνήμην της αδελφής των Ζωής, επι τη συμπληρώσει ενός έτους από την κοίμησή της.
- Ανώνυμη κυρία 10 ευρω εις μνήμην του συζύγου της.
- Ανώνυμη κυρία τροφιμα.
- Ανώνυμη οικογένεια ένα πλήρες γεύμα εις μνήμην προσφιλών νεκρών.
- Η κ. Σοφία Σιδηροπούλου και τα παιδιά της ένα πλήρες γεύμα εις μνήμην συζύγου και πατρός των Γεωργίου επι τη συμπληρώσει ενός έτους από την κοίμηση του.
- Η κ. Βαρβάρα Λεονταρα και τα παιδιά της ένα πλήρες γεύμα εις μνήμην συζύγου και πατρός Εμμανουήλ επι τη συμπληρώσει ενός έτους από την κοίμησή του.
- Ανώνυμη οικογένεια 150 ευρώ.
- Ανώνυμος 150 ευρώ για ένα πλήρες γεύμα την ημέρα του Ψυχοσαββάτου εις μνήμην πατρός του Νικολάου.

Η Ι. Μητροπολις ευχαριστεί θερμά και εύχεται την εκπλήρωση των αιτημάτων των δωρεών.

Από Ανώνυμη εταιρεία ΖΗΤΕΙΤΑΙ Πτυχιούχος (άνδρας ή γυναίκα) με πείρα μηχανογραφημένης Λογιστικής σε βιβλία Γ' κατηγορίας (τουλάχιστον 5ετή προϋπηρεσία), γνώση μισθοδοσίας (κατά προτίμηση χειρισμός προγράμματος PAYROLL της UNISOFT) και γνώση της αγγλικής γλώσσας. Πληροφορίες στο τηλ. 0974844529 (ώρες εργασίας από 9.00 π.μ. εως 17.00 μ.μ.)

ΠΡΟΣΚΛΗΣΗ

Το Διοικητικό Συμβούλιο του Ομίλου Προστασίας Απόρου Παιδιού, κάνει γνωστό στα μέλη του και στις φίλες του, ότι στις 22 Μαρτίου, ημέρα Παρασκευή, θα πραγματοποιήσει επίσκεψη στην Ιερά Μονή Αγίου Αθανασίου Σφενίτσης, όπου θα χοροστατήσει στην ακολουθία των Α' Χαιρετισμών, ο Σεβασμιώτατος Μητροπολίτης κ.κ. Παντελεήμων.

Αναχωρήσεις απο το μπάσκετ της Ελιάς και ώρα 3.30 μ.μ. Δηλώσεις συμμετοχής στα τηλέφωνα 23535, 63960, 23109, 23382.

ΕΥΧΑΡΙΣΤΗΡΙΟ

Το ΔΗ.ΠΕ.ΘΕ Βέροιας ευχαριστεί τα μουσικά σύνολα του ΩΔΕΙΟΥ ΦΙΛΙΠΠΟΣ και τον Διευθυντή τους κ. Κώστα Μπραβάκη για τη συνεργασία και τους κόπους που αφιλοκερδώς προσέφεραν ώστε να στεφθεί με επιτυχία η παράσταση

"Ν. Γκάτσος - Μ. Χατζιδάκης"

ΕΥΧΕΣ ΤΗΣ Ν.Δ.

Η ΝΟΔΕ Ν. Ημαθίας εύχεται ταχεία ανάρρωση στον Δήμαρχο Ανθεμίων Κοσμά Καρυπίδη και σύντομη επάνοδο στα καθήκοντά του.

Για την ΝΟΔΕ Ν.Δ. Ν. Ημαθίας

Ο Πρόεδρος Ζωγράφος Βασίλειος — **Ο Γεν. Γραμματέας** Σακαλής Μιχάλης

ΣΥΛΛΥΠΗΤΗΡΙΑ ΤΗΣ Ν.Δ.

Η ΝΟΔΕ Ν. Ημαθίας εκφράζει τα συλλυπητήρια προς τον Δήμαρχο Ανθεμίων Κοσμά Καρυπίδη για το θάνατο της μητέρας του.

Για την ΝΟΔΕ Ν.Δ. Ν. Ημαθίας

Ο Πρόεδρος Ζωγράφος Βασίλειος — **Ο Γεν. Γραμματέας** Σακαλής Μιχάλης

Ευχαριστήριο

Το Διοικητικό Συμβούλιο του Ομίλου Προστασίας Απόρου Παιδιού ευχαριστεί:

1. Τον κ. Χαράλαμπο Μποζίνη και τα παιδιά του, Μερόπη και Αντωνία, για τη δωρεά 100 Ευρώ, στη μνήμη της συζύγου και μητέρας Ελενης, με τη συμπλήρωση 3 ετών από το θάνατό της.
2. Την οικογένεια Νίκου Μπογδαμπείδη για τη δωρεά 30 Ευρώ στη μνήμη του πατέρα του Γεωργίου Μπογδαμπείδη με τη συμπλήρωση 5 χρόνων απο το θάνατό του και στη μνήμη της θείας του Μακρίνας.

Η Φιλόπτωχος Αδελφότητα Κυριών Βέροιας ευχαριστεί

Η Φιλόπτωχος Αδελφότης Κυριών Βεροίας και οι τρόφιμοι του συσσιτίου ευχαριστούν:

1. Τον κ. Πυλίτση Ηλία για ένα γεύμα στη μνήμη του πατέρα του.
2. Ανώνυμη κυρία για τη δωρεά 90 ευρώ στη μνήμη προσφιλών προσώπων.
3. Ανώνυμη κυρία για τη συχνή προσφορά τυροπιτων για τους τροφίμους.
4. Τον κύριο Θωμά Γαβριηλίδη για τη δωρεά 30 Ευρώ στη μνήμη αγαπημένων προσώπων.
5. Τον κύριο Κασάπη Απόστολο για ένα γεύμα στη μνήμη της μητέρας του Μαργιώ.
6. Την οικ. Γιώργου και Λόλας Νακίτσα για τη δωρεά 55 ευρώ στη μνήμη νεκρών.
7. Τον κ. Μουμογλου Αριστείδη για τη δωρεά 150 ευρώ στη μνήμη γονέων.

Το Γηροκομείο Βέροιας ευχαριστεί

Το Διοικητικό Συμβούλιο κ[illegible] οι Τρόφιμοι του Γηροκομ[illegible] ου Βέροιας, ευχαριστο[illegible] θερμά:

Την κ. Ελένη Γριατσιανο[illegible] για την ευγενική προσφορ[illegible] 1 πλήρους γεύματος και τ[illegible] δωρεά του ποσού των 15[illegible] Ευρώ, στη μνήμη της μητέ[illegible] ρας της, Πηνελόπης Ακριβ[illegible] πούλου με τη συμπλήρωσ[illegible] 1 έτους από τον θάνατό της.

ΠΡΟΣΚΛΗΣΗ ΤΟΥ ΓΗΡΟΚΟΜΕΙΟΥ

Τα Δ.Σ. του Γηροκομείου Βέροιας καλούν όλους τους φίλους, στην αποκριάτικη εκδήλωση που θα γίνει στο Γηροκομείο, τη Δευτέρα 11-3-2002 κα[illegible] ώρα 4.30 μ.μ. για την ψυ[illegible] χαγωγία των γερόντων μας.

Θα χαρούμε να σας έ[illegible] χουμε παρέα μας.

Τα Δ.Σ. του Ιδρύματος και του Αδελφάτου Γηροκομείου Βέροιας

ΜΕΝΤΙΟΥΜ

Αν ψάχνεις απαντήσεις για ένα νέο ειδύλιο, για ένα παλιό έρωτα ή που να βρεις την μεγάλη Αγάπη, ένα χαρισματικό μέντιουμ θα σου δώσει τη γνώση και το κουράγιο να κάνεις τη σωστή κίνηση!

ΔΕΥΤ.- ΚΥΡ.: ΟΛΟ ΤΟ 24ΩΡΟ

090 - 11 - 21 45 17

ΑΓΓΕΛΙΕΣ

ΖΗΤΗΣΗ & ΠΡΟΣΦΟΡΑ ΕΡΓΑΣΙΑΣ

ΖΗΤΕΙΤΑΙ βοηθος λουστραδορου για θωρακισμένες πόρτες και λοιπόες εργασίες, συναρμολογήσεις εγκαταστάσεις. Προσφέρεται μισθός, ασφάλιση, κατοικία, επίδομα ποιοτικής εργασίας. Δεκτοί και αλλοδαποί εφόσον πληρούν τις απαραίτητες προϋποθέσεις. Πληροφορίες 0331 27070 από 9 π.μ. - 9 μ.μ. κ. Καρακώστα.

ΖΗΤΕΙΤΑΙ κυρια 35-50 ετών να αναλαβει εποπτεία στην πόλη της Βέροιας. Τηλέφωνο: 0945/023765

ΚΥΡΙΑ ζητα να αναλαβει την φυλαξη - φροντιδα μικρών παιδιών ή την παρακολούθηση - περιποίηση ηλικιωμένων ανθρώπων. Πληροφοριες κ. Ελλη στο τηλ. 60.827.

ΖΗΤΕΙΤΑΙ ΚΟΠΕΛΑ εμφανίσιμη για εργασία σε κατάστημα CAFE-ΗΛΕΚΤΡΟΝΙΚΑ. Πληροφοριες στο τηλ. 28.479 απο ώρες 12.00 εως 24.00

ΖΗΤΕΙΤΑΙ ανδρόγυνο για μόνιμη εργασία στη Γερμανία (Νυρεμβέργη) σε RESTAURANT BAR. Πληροφορίες στο τηλ. 0049 1728122951.

ΖΗΤΟΥΝΤΑΙ νεοι για εργασία σε πρατήριο καυσιμων στη Βέροια. Πληροφορίες στα τηλ. 71.120 και 71460.

ΖΗΤΕΙΤΑΙ νέος μεχρι 30 ετών για να εργαστεί ως οδηγός σε εταιρεία. Θα πρέπει να διαθέτει δίπλωμα Γ κατηγορίας. Για πληροφορίες στο τηλ. 0937457128

ΕΥΚΑΙΡΙΑ!! Ζητούνται οκτώ (8) δροστηρια άτομα άνω των 25 ετών για εργασία. Δυνατότητες υψηλών εισοδημάτων. Πληροφοριες στο τηλέφωνο 0944/ 258251.

ΖΗΤΕΙΤΑΙ βοηθός τεχνίτη επιπλοποιού απο γνωστή εταιρεία της Βεροιας. Πληροφοριες στο τηλ. 70.628 απογευματινές ώρες.

ΖΗΤΕΙΤΑΙ κοπελα για εργασία σε καφετέρια «Το κέντρο της Βέροιας. Μισθός 300.000 δρχ. το μήνα. Πληροφορίες στο τηλ. 0944 295237 κ. Παναγιώτη.

ΖΗΤΕΙΤΑΙ σερβιτόρος για ρεστοραν. Πληροφορίες στο τηλ. (0331) 61.141.

ΖΗΤΕΙΤΑΙ κοπέλα για εργασία, σε εμπορικό κατάστημα. Απαραίτητες γνώσεις ηλεκτρονικός υπολογιστής. Πληροφοριες στο τηλ. 0977-911444.

ΠΩΛΕΙΤΑΙ φωτοτυπικό μηχάνημα SHARP SF 2116 ελαφρώς μεταχειρισμένο μαζί με κυλιόμενο ντουλάπι. Πληροφορίες στο τηλέφωνο 0331-23468.

ΟΙΚΟΠΕΔΑ

ΠΩΛΟΥΝΤΑΙ 2,5 στρ. και 3 στρ. στον Κρεβατά και 8.5 στρ. (μεταξύ αλλαντοποιίας Βεροιας και Μακεδονικής επιπλοποιίας). Πληροφορίες στο τηλ. 27.645 Βέροια.

ΠΩΛΕΙΤΑΙ ή ΑΝΤΑΛΛΑΣΕΤΑΙ οικόπεδο άρτιο, οικοδομήσιμο 160 τ.μ. στη Βέροια. Πληροφοριες στο τηλ. 031 - 412.051.

ΠΩΛΕΙΤΑΙ οικόπεδο στο Πανόραμα Βέροιας με ωραία θέα. Πληροφορίες στο τηλέφωνο 0331-23587.

ΔΙΑΜΕΡΙΣΜΑΤΑ

ΕΝΟΙΚΙΑΖΕΤΑΙ διαμέρισμα Εμ. Ζάχου 3, 6ος όροφος, 79 τ.μ. Πληροφορίες στα τηλ. 64779 - 24672.

ΕΝΟΙΚΙΑΖΕΤΑΙ γραφείο 40 τ.μ. (2 δωμάτια, WC) Αγ. Αντωνίου (πάνω απο Εμπορική). Πληροφορίες στο τηλ. 22.737

ΕΝΟΙΚΙΑΖΕΤΑΙ διαμέρισμα 85 τ.μ. στην πάροδο Μερκ. Καρακωστή 1, πίσω απο τον Αη Γιάννη, με ατομική θέρμανση. Πληροφορίες στα τηλ. 63.107 - 0977 793091 και 0972 636073.

ΕΝΟΙΚΙΑΖΟΝΤΑΙ διαμερίσματα σε ημιτελή κατάσταση, επί της οδού Πιερίων, 80 και 85 τ.μ. το καθένα. Πληροφορίες στο τηλ. 0944 525028.

ΕΝΟΙΚΙΑΖΕΤΑΙ ημιτελής ενιαίος χώρος εμβαδού 740 τ.μ. αποτελούμενος εκ 2 υπογείων χώρων, 2 ισογείων και 2 πάνω από το ισόγειο ορόφων, επί της οδού ΠΙΕΡΙΩΝ αριστερα στο ύψος της διασταύρωσης προς Κοζάνη. Για περισσότερες πληροφορίες τηλ. 031/223269, 0944/525028.

ΕΝΟΙΚΙΑΖΕΤΑΙ διαμέρισμα 77 τ.μ. (2 δωμ., σαλόνι, κουζίνα, WC, κεντρική θέρμανση) στην οδο Μ. Καρακωστή 10 στον 1ο όροφο. Πληρ. στο τηλ. 0551/33764.

ΕΝΟΙΚΙΑΖΕΤΑΙ διαμέρισμα 100 τ.μ. στην οδό Καρακωστή 13 στη Βέροια κατάλληλο και για επαγγελματική στέγη. Πληροφορίες στα τηλ. 0331/71479 - 62849.

ΕΝΟΙΚΙΑΖΕΤΑΙ σε παραδοσιακή οικοδομή ο 1ος όροφος με όλη την αυλή για επαγγελματική στεγη, Ανοίξεως 100 απέναντι από το πάρκο της Ελιάς στη Βέροια. 0392-35005 και 0974-729971.

ΓΡΑΦΕΙΑ-ΚΑΤΑΣΤΗΜΑΤΑ

ΕΝΟΙΚΙΑΖΕΤΑΙ κατάστημα 30 τ.μ. στην Κάπου αρ. 4 στον πεζόδρομο. Το κόστος του ενοικίου είναι 300 ευρώ. Για περισσότερες πληροφορίες στα τηλ. 03310-65054 και 03310-73778.

ΕΝΟΙΚΙΑΖΕΤΑΙ επαγγελματική στέγη 85 τ.μ. 1ος όροφος, κέντρο Μητροπόλεως, πολυτελής, πρώτη χρήση, για γραφεία, Σχολές, Ινστιτούτα κ.λ.π. Πληροφορίες στο τηλ. 0945 724679 και 03310 22140.

ΠΩΛΕΙΤΑΙ η επιχείρηση Σνακ Μπαρ στην είσοδο του Νοσοκομείου, 3 εκατομ. ενοίκιο μαγαζιού 200.000 δρχ. Πληροφορίες στα τηλ. 21.974 - 62.862.

ΠΩΛΕΙΤΑΙ καινουργιος εξοπλισμος κομμωτηρίου. Πωλούνται τα κομμάτια και χωριστά σε πολυ καλή τιμή. Πληροφορίες στο τηλ. 21.451.

ΕΝΟΙΚΙΑΖΕΤΑΙ κατάστημα 190 τ.μ. που βρίσκεται Καλής Παναγιάς 6 στη Βέροια. Πληροφορίες στο τηλ. 28.068.

ΕΝΟΙΚΙΑΖΟΝΤΑΙ γραφεία για εταιρίες και επαγγελματικοί χώροι, 252 τ.μ. ο κάθε όροφος, στο πρώην αστυνομικό τμήμα Βεροιας, στην οδο Αγ. Δημητρίου 6 και γωνία Αγγέλων στη Βέροια. Πληροφορίες στα τηλέφωνα 0331/62663 - 68190.

ΕΝΟΙΚΙΑΖΟΝΤΑΙ ολόκληρος ή τμήματα αυτού ισόγειος επαγγελματικός χώρος 292 τ.μ., κατ'αλληλος για οποιαδήποτε χρήση με μεγάλο προαύλιο στην πλατεία του Σιδ/κού Σταθμού Βεροίας. Πληροφορίες στο τηλ. 22691 όλες τις ώρες και 26038 ώρες γραφείου.

ΕΝΟΙΚΙΑΖΕΤΑΙ ημιυπόγειος χώρος 60 τ.μ. επι της οδού Ανοίξεως, κατάλληλος για γραφείο. Πληροφορίες στο τηλ. (0331) 90307.

ΖΗΤΕΙΤΑΙ για ενοικίαση ισόγειος χώρος επιφάνειας 100-200 τ.μ. σε κεντρική περιοχή της πόλης Βεροιας, για τη στέγαση της Λέσχης της Ενωσης Δημοσίων Υπαλλήλων του Ν. Ημαθίας. Για περισσότερες πληροφορίες μπορείτε να επικοινωνήσετε στα τηλ. 24219 - 24872 & 29529.

ΕΝΟΙΚΙΑΖΕΤΑΙ το Snack Bar στην είσοδο του Νοσοκομείου. Πληροφορίες στα τηλεφ. 71.244 - 21.974 - 62.862.

ΑΥΤΟΚΙΝΗΤΑ

ΠΩΛΕΙΤΑΙ Jeep TOYOTA RUN. Πληροφοριες στο τηλέφωνο 28.479.

ΠΩΛΕΙΤΑΙ HONDA Civic CTI 92 160 HP πολυ καλή κατάσταση, extra, λόγω ανάγκης. Τι[illegible] μή 2.800.000. Πληροφορίες στο τηλ. 0946009814 κ. Τάσος.

ΠΩΛΕΙΤΑΙ αυτοκίνητο μάρκας YENTO, 1400 κ.ε., με 68.000 χλμ. Πληροφορίες στο τηλ. 63139.

ΠΩΛΕΙΤΑΙ αυτόματο αυτοκίνητο HONDA CIVIC με 125.000 χλμ. σε αριστη κατάσταση. Πληροφορίες στα τηλ. 0331/24409 κ. Κώστα και 0331/27524 κ. Δημήτρη.

ΔΙΑΦΟΡΑ

ΠΩΛΟΥΝΤΑΙ τροχόσπιτα μοντέλο 1990, σε τι[illegible] μή ευκαιρίας. Πληροφορίες στο τηλ. 72.900.

ΠΩΛΕΙΤΑΙ τροχόσπιτο μάρκας TARBET 7 μ. μήκος, φουλ έξτρα '94 μοντέλο. Πληροφορίες κ. Βασίλη τηλ. 66360 απο 8 μ.μ.-10 μ.μ.

ΠΩΛΕΙΤΑΙ μηχανή SUZUKI GSXR 7500 cc, μοντέλο 1995, σε πολύ καλή κατάσταση Γερμανικής προελεύσεως, 185 λάστιχο μπροστά πίσω, ανοιχτό 110 ps. Τιμή πώλησης 1.950.000 δρχ. Πληροφορίες στα τηλ. 0031/26959 - 00491728122951 ή 00491794998885.

ΠΩΛΟΥΝΤΑΙ 1) Γραφείο (μαόνι), 2) Βιβλιοθήκη, 3) Νομικά βιβλία και κώδικες. Απαντο σε άριστη κατάσταση. Τηλ. 24409 και 22224.

ΠΩΛΕΙΤΑΙ σκηνή με δύο κρεβατοκάμαρες κουζίνα και σαλόνι σε τιμή ευκαιρίας. Πληροφορίες στο τηλέφωνο 0331-71972.

ΕΠΕΝΔΥΣΤΕ τον ελεύθερο χρόνο σας και κερδίστε χρήματα μέσα απο τον δικό σας χώρο. Πληροφορίες στο τηλέφωνο 0331/65735.

ΠΩΛΟΥΝΤΑΙ δύο παπάκια, ένα μάρκας HONDA 70cc μοντέλο '91, πρώτη κυκλοφορία 1996, και ένα YAMAHA 50cc. Και τα δύο βρίσκονται σε πολύ καλή κατάσταση. Πληροφορίες στο τηλ. 65712 μετά τις 13.30.

ΠΩΛΕΙΤΑΙ πλήρης επίπλωση και εξοπλισμός κομμωτηρίου. Ευκολίες πληρωμής. Πληροφορίες στο τηλ. 0331/21451 (ώρες 2.30 - 5.30).

ΠΩΛΟΥΝΤΑΙ λόγω έκτακτης αναχώρησης απ[illegible] Βέροια, 2 σαλόνια, 2 σύνθετα, 2 τραπεζ[illegible] ρίες σε αριστη κατάσταση. Πληροφορ[illegible] στο 0977 900051.

Μητέρα αναγνωρίζει το γιο της στα ερείπια των Διδύμων

Η ΣΥΝΕΝΤΕΥΞΗ ΠΟΥ ΠΑΡΕΧΩΡΗΣΕ ΣΤΟ ΔΗΜΟΣΙΟΓΡΑΦΟ ΧΡΙΣΤΟ ΜΑΛΑΣΠΙΝΑ ΤΗΣ ΕΛΛΗΝΟΦΩΝΗΣ ΕΦΗΜΕΡΙΔΑΣ "ΕΘΝΙΚΟΣ ΚΗΡΥΞ" ΤΗΣ ΝΕΑΣ ΥΟΡΚΗΣ

τον χαμένο, από το 1992, γιο της, τον Παύ-ο Φουτζιτζόγλου, 32 ετών, υποστηρίζει ότι δε -και αναγνώρισε- σε φωτογραφίες των ντριμμιών του πρώην «Κέντρου Παγκόσμι-υ Εμπορίου» η μητέρα του, Χρυσάνθη Φου-τζόγλου, από τη Βέροια και τώρα τον α-ζητά μέσα από τις στήλες του «Εθνικού ήρυκα».

Να με πάρει ένα τηλέφωνο, να μου πει τι νεις μάνα, αυτό μόνο θέλω» τονίζει στον

Αναγνωρίζει το χαμένο της γιο

Συνέχεια από την 1η σελίδα

...και πηγαινε να εγκατασταθεί στο Μανχάταν. Εκεί ο Παύλος γνωρίζεται, συνάπτει σχέσεις και, στη συνέχεια, συζεί με μία Σπανιόλα της οποίας το όνομα αγνοεί η μητέρα του. «Μέχρι και το 1992 με έπαιρνε τηλέφωνο», συνεχίζει τη διήγηση η μητέρα του. «Μετά που έφυγε από την Ειρήνη, δεν ξαναέδωσε σημεία ζωής, δεν ξανατηλε-

Αυτόν τον άνθρωπο αναγνωρίζει ως το χαμένο της γιό η Χρυσάνθη Φουτζιτζόγλου.

17η σελίδα του "ΕΘΝΙΚΟΥ ΚΗΡΥΚΑ" στις 24 Φεβρουαρίου, όπου φι-ξενείται η συνέντευξη της κ. Χρυσάνθης Φουτσιτζόγλου, καθώς επί-ης και η αναφορά που γίνεται για την ανάδειξη του θέματος απο την εφημερίδα "ΒΕΡΟΙΑ".

Κάποτε μέσα στο 1991 ή αρχές του 1992, ο Παύλος Φουτζιτζόγλου χωρίζει από την Ειρήνη, με την οποία είχαν αποκτήσει ένα παιδί, τον Αλεξ, 9 ετών σήμερα, και πηγαίνει να εγκατασταθεί στο Μανχάταν. Εκεί ο Παύλος γνωρίζεται, συνάπτει σχέσεις και, στη συνέχεια, συζεί με μία Σπανιόλα της οποίας το όνομα αγνοεί η μητέρα του. «Μέχρι και το 1992 με έπαιρνε τηλέφωνο», συνεχίζει τη διήγηση η μητέρα του. «Μετά που έφυγε από την Ειρήνη, δεν ξαναέδωσε σημεία ζωής, δεν ξανατηλεφώνησε στο σπίτι του στη Βέροια. Εχω να τον δω και να τον ακούσω δέκα χρόνια». Γιατί δεν φάνηκε όλα αυτά τα χρόνια; «Ισως ντρέπεται, δεν ξέρω», λέει η κυρία Χρυσάνθη.

Στο μεταξύ, πέθανε ο πατέρας του (1999), ο Δήμος Φουτζιτζόγλου, η μητέρα του αρρώστησε, έκλεισε το μαγαζί της οικογένειας - ένα εξοχικό κέντρο- και ο μεγαλύτερος αδελφός του μετανάστευσε στη Γερμανία. «Τα Χριστούγεννα, μια ανεψιά μου πήρε την εφημερίδα στην Αθήνα και με πήρε τηλέφωνο. Θεία, μου είπε, είδα τον Παυλάκη στο περιοδικό. Πηγαίνετε να πάρετε την εφημερίδα να τον δείτε να τον γνωρίσετε και σεις. Είναι ο ίδιος ο Παύλος».

Κ» η κυρία Χρυσάνθη και εξιστορεί, στην λεφωνική επικοινωνία που είχαμε, όλες τις ραμέτρους της συνταρακτικής ιστορίας.

; πάρουμε το πράγματα από την αρχή. ; μέρες του Δεκέμβρη 2001, που ο κό-ος συγκλονισμένος ακόμη από την τρομο-ατική επίθεση στους δίδυμους πύργους ατούσε την ανάσα του και οι χαροκαμέ-; μάνες παρέμεναν άλαλες από τον απρό-ενο και αδικο χαμό των παιδιών τους, μία λη μάνα, στη Βέροια, αντικρίζοντας μια τογραφία από τα συντρίμμια, έκλαψε και τή. Για διαφορετική, όμως, αιτία. Από χα-

ρόκειται για την Χρυσάνθη Φουτζιτζό-ου, 67 ετών. Κοιτάζοντας φωτογραφίες α-το «Graoud zero» που δημοσιεύτηκαν περιοδικό «Εψιλον» της Ελευθεροτυπίας υχος 30 Δεκεμβρίου 2001), αντίκρισε έκ-ηκτη το γιο της Παύλο, την τύχη του οποί-από το 1992 αγνοούσε.

ον είδα, είμαι σίγουρη πως είναι ο γιος υ. Και όχι μονάχα εγώ. Ολο το σόι τον εί-και τον αναγνώρισε» δήλωσε στον «Ε.Κ.» σπασμένη, από τη συγκίνηση, φωνή η κ. υσάνθη. Σύμφωνα με την αφήγησή της, 1990, 22 ετών τότε, ο Παύλος Φουτζιτζό-ου έφυγε από τη Βέροια προκειμένου να ατασταθεί στην Αστόρια της Νέας Υόρ-; «Μία ανάπηρη τον πήρε μαζί της στην ερική. Κάνανε πολιτικό γάμο», τονίζει η ρία Χρυσάνθη και αποκαλύπτει τις κρυφές ραμέτρους της όλης ιστορίας, που τόσο ύ την έχει πληγώσει.

ν κοπέλα την έλεγαν Ειρήνη Καρυπίδου. ανε δεκαέξι χρόνια μεγαλύτερη από το μου, και δεν είχε πόδια», λέει η κυρία υσάνθη. Ο θείος της Ειρήνης διέμενε από νια στην Αμερική. Την πήρε μαζί του για την κάνει καλά. Αυτό συνέβη το 1990. Για διάστημα στις αρχές, η μητέρα της κο-ας, που ήταν κουμπάρα των γονιών του ύλου, Χρυσάνθης και Δήμου Φουτζιτζό-υ, (σ.σ. τους στεφάνωσε και βάφτισε το λο τους το γιο) πηγαινοερχότανε από Αμερική και μετέφερε νέα του Παύλου, το πρώτο καλοκαίρι είχε και ο ίδιος επι-φθεί τη Βέροια.

Η κυρία Χρυσάνθη έστειλε και αγόρασε την εφημερίδα και είδε το γιο της να στέκει καταμεσής του αμερικάνικου δρόμου μπροστά από τα γκρεμισμένα δίδυμα κτήρια, ανάμεσα στα χαλάσματα. Με τη γραβάτα λυμένη και τα χέρια στη μέση, σαν ανήμπορος μπροστά στο μεγάλο κακό. Κανείς δεν γνωρίζει, φυσικά, αν ο Παύλος Φουτζιτζόγλου είχε σωθεί μέσα από τα ερείπια ή είχε προστρέξει απλώς σε βοήθεια των συνανθρώπων του που κινδύνευαν. Η τύχη -για την κυρά Χρυσάνθη- ήταν πως ένας από τους κορυφαίους φωτογράφους διεθνούς πρακτορείου βρισκότανε εκεί κοντά, μετά την πτώση των πύργων και με κίνδυνο της ζωής του αποτύπωσε τα γεγονότα και μαζί τους τον Παύλο, με τον φωτογραφικό του φακό.

Είναι, όμως, ο εικονιζόμενος άγνωστος Νεοϋρκέζος ο γιος της κυρίας Χρυσάνθης. Ή μήπως πρόκειται για ένα ακόμη άσχημο παιχνίδι της μοίρας;

Για κάποιον πολίτη που εκ συμπτώσεως μοιάζει πολύ με τον Παύλο, ώστε η μάνα να πιστέψει ότι είναι ο χαμένος της γιος; Τη φωτογραφία δημοσίευσε η εφημερίδα «Βεροια» στο φύλλο της 24 Ιανουαρίου τρ. έ. ενώ, σύμφωνα με πληροφορίες του «Ε.Κ.» η φωτογραφία έχει αποσταλεί στο ελληνικό Γραφείο Τύπου της Νέας Υόρκης.

Η κυρία Χρυσάνθη, ωστόσο, είναι κατηγορηματική: «Είναι ο γιος μου. Ολη η οικογένειά μου, δηλαδή οι αδελφές μου όλο το σόι τον έχουνε γνωρίσει. Ας με πάρει ένα τηλέφωνο να μου πει ότι είναι καλά. Να μιλήσουμε, αυτό μονάχα θέλω».

Σύμφωνα με τις πληροφορίες που έχει η μητέρα του, ο Παύλος Φουτζιτζόγλου πρέπει να ζει στο Μανχάταν. «Εκεί τον έχουνε δει δικοί μας άνθρωποι και μου το είπαν, το 2000 και το 2001».

Μάλιστα, σύμφωνα με τις πληροφορίες που έχει συλλέξει η κυρία Χρυσάνθη, ο γιος της πρέπει να έχει αποκτήσει ακόμη δύο παιδιά με την σημερινή του γυναίκα.

"Φως στο τούνελ" για τον Παύλο Φουτσιτζόγλου

Συνέχεια από την 1η σελ.

ΛΟΝ" της "Κυριακάτικης Ελευθεροτυπίας" είναι ο γιος της, έξω από τα συντρίμμια των Δίδυμων Πύργων, και επιθυμία της δεν είναι άλλη από το γεγονός να έχει μία επικοινωνία με τον γιο της, με τον οποίο έχει να μιλήσει εδώ και 10 χρόνια.

Η επίμαχη (πάνω) φωτογραφία της αναγνώρισης του Παύλου Φουτσιτζόγλου που δημοσίευσε η "Β" και (κάτω) το συνεργείο της Αγγελικής Νικολούλη στο σπίτι της κ. Χρυσάνθης Φουτσιτζόγλου για τα γυρίσματα της εκπομπής "Φως στο Τούνελ" που θα μεταδοθεί αύριο Παρασκευή από τον τηλεοπτικό σταθμό ALTER.

Έτσι, χάρις στην ανάδειξη του θέματος από την εφημερίδα "Β" που πήρε διαστάσεις, ίσως αύριο Παρασκευή στην εκπομπή της Αγγελικής Νικολούλη, στην οποία θα φιλοξενείται και η μητέρα του Παύλου, να εντοπιστεί ο συμπολίτης μας και κάνει κάποια επαφή με τη μητέρα του.

Επίσης και στη Ν. Υόρκη έχει κινητοποιηθεί η ομογένεια, αφού η υπεύθυνη Τύπου της πρεσβείας μας κ. Ελευθερία Οικονομίδου επικοινώνησε με τη "Β" και πήρε επιπλέον στοιχεία για τον αγνοούμενο, καθώς και το πρωτοσέλιδο με δηλώσεις της μητέρας του Παύλου.

Έγινε λοιπόν μια μεγάλη κινητοποίηση και ευχόμαστε να πάνε όλα καλά ώστε αύριο το βράδυ στην εκπομπή "ΦΩΣ ΣΤΟ ΤΟΥΝΕΛ", στην οποία θα λάβουν μέρος σε δορυφορική σύνδεση και άλλα πρόσωπα, να βρεθεί ο συμπολίτης μας Παύλος Φουτσιτζόγλου.

Β. ΒΟΛΚΟΣ

Θεσμικό πρόσωπο ο Πρωθυπουργός

«Πολίτης Ξάνθιππος»

Οπωσδήποτε αξιόλογη η πρωτοβουλία του Δήμου Βέροιας προς την κατεύθυνση της ίδρυσης Πανεπιστημιακής Σχολής στην πόλη μας, άλλωστε απ' ότι πληροφορούμαι, αυτό ήταν και το κύριο θέμα που τέθηκε στον πρωθυπουργό κατά την πρόσφατη επίσκεψή του στη Βέροια. Σε μια πρόσφατη συγκέντρωση - με πρωτοβουλία του Δημάρχου - που έγινε στο Δημαρχείο, αναφέρθηκε χαρακτηριστικά ότι είμαστε ένα, εκ των τριών στη χώρα (οι άλλοι δύο είναι της Πέλλας και της Πιερίας) όπου δεν υπάρχει ανάλογο ίδρυμα ΑΕΙ ή ΤΕΙ όπως σε άλλους. Οι λόγοι νομίζω είναι δύο, αφενός η ολιγωρία των υπεύθυνων τόσα χρόνια και αφετέρου η γειτνίαση του τόπου μας με την συμπρωτεύουσα. Οπως και να έχει όμως, είναι ένα σοβαρό επιχείρημα από μέρους μας προς τα κυβερνητικά όργανα. Η ίδρυση μιας Σχολής θα τονώσει την οικονομία της πόλης.

Με τον Γ.Π. Τροχόπουλο

Επ' ευκαιρία στέκομαι σ' ένα γεγονός που δεν μου άρεσε και συγκεκριμένα στην αρνητική θέση της αντιπολίτευσης στην επίσκεψη Σημίτη αλλά και το δυσμενή σχόλιο από συγκεκριμένο βουλευτή της Ν.Δ. εις βάρος του πρωθυπουργού.

Νομίζω ότι πρέπει να τιμούμε το θεσμικό πρόσωπο που αντιπροσωπεύει ένας πολιτικός, έναν πρωθυπουργό που σπάνια επισκέπτεται την επαρχία δεν τον λοιδορούμε σε καμία περίπτωση για λόγους κομματικού συμφέροντος.

ΧΡΉΣΙΜΑ ΌΛΟ ΤΟ 24ΩΡΟ

ΑΘΛΗΤΙΚΑ ΕΙΔΗ

ΜΑΥΡΙΔΗΣ ΑΘΑΝΑΣΙΟΣ 1ο χλμ. Σκύδρας-Εδεσσας Σκύδρα....0381/82654

ΑΝΤ/ΚΑ ΑΥΤ/ΤΩΝ ΜΕΤ/ΣΜΕΝΑ-ΚΑΙΝΟΥΡΓΙΑ - ΛΙΠΑΝΤΙΚΑ ΑΞΕΣΟΥΑΡ

ΚΑΡΝΕΤΖΗΣ ΠΕΤΡΟΣ
Θεσ/νίκης 8 - Βέροια.....74367

ΑΝΤΙΠΡΟΣΩΠΕΙΕΣ ΑΥΤ/ΤΩΝ

AUDI-WV-A. ΤΕΓΟΥΣΗΣ
Θεσ/νίκης 121 Βέροια.....63628
MERCEDES BENZ - ΓΕΩΡΓΙΟΣ ΚΟΓΙΑΣ
Ν. Περιφ/κή Βέροιας.....61255

ΑΦΙΣΟΚΟΛΗΣΕΙΣ - ΔΙΑΝΟΜΕΣ ΕΝΤΥΠΩΝ

PROMOTION GROUP
Κωτουνίου 1Α....71177

ΒΑΦΕΣ ΑΥΤ/ΤΩΝ

ΖΕΖΙΟΣ
Πατρίδα Βέροιας.....27783

ΒΙΟΜΗΧΑΝΙΚΑ ΔΑΠΕΔΑ

"JACH HELLAS" Κώστας Νικολαΐδης
Βενιζέλου 46...76076

ΒΟΥΛΚΑΝΙΖΑΤΕΡ ΕΛΑΣΙΤΚΑ ΑΥΤΟΚΙΝΗΤΩΝ

ΘΕΟΔΩΡΙΔΗΣ ΣΠΥΡΟΣ
Σταδίου 65.....20270
ΤΣΕΡΚΕΖΟΣ ΘΩΜΑΣ
Αγ. Βαρβάρα.....91473
(όλες τις μέρες ανοιχτά).....κιν. 0977243572

ΓΚΑΡΑΖΟΠΟΡΤΕΣ - ΑΥΤΟΜΑΤΙΣΜΟΙ ΡΟΛΛΑ ΑΣΦΑΛΕΙΑΣ - ΘΕΡΜΑΝΣΗ ΥΔΡΑΥΛΙΚΑ

ΚΑΡΑΦΟΥΛΙΔΗΣ ΓΙΩΡΓΟΣ
Ν. Περιφ. οδός Βέροιας.....64353

ΔΙΑΦΗΜΙΣΤΙΚΑ ΔΩΡΑ

PRESTIGE X"Αθανασίου Ελσα
Αριστοτέλους 35-Μακροχώρι....44050

ΕΡΓΑΣΤΗΡΙΟ ΧΡΥΣΟΧΟΪΑΣ

ΠΗΧΑΣ ΝΙΚΟΛΑΟΣ
Βενιζέλου 37 Βέροια....21152

ΕΙΔΗ ΥΓΙΕΙΝΗΣ - ΠΛΑΚΑΚΙΑ

"CENTRO BAGNO" Ιορδανόπουλος
1ο χλμ. Αλεξ/ρειας-Θεσ/νίκης
Αλεξάνδρεια....22552

ΕΚΤΕΛΩΝΙΣΜΟΙ ΜΕΤΑΦΟΡΕΣ

ΓΚΟΥΝΤΗΣ ΚΩΝ/ΝΟΣ
Πλάτωνος 12.....72833 fax 21224
ΕΚΤΕΛΩΝΙΣΤΙΚΗ Ο.Ε.
Θεσ/νίκης 152.....28850
TEL-MET O.E.-EUROSPED A.E.
Ν. ΙΩΑΝΝΟΥ - Ν. ΤΑΜΠΑΚΟΠΟΥΛΟΣ
Σ.Σ. Βέροιας.....22667

ΕΜΠΟΡΙΑ SERVICE ΕΛΑΣΤΙΚΩΝ

ΚΑΖΑΝΤΖΙΔΗΣ ΜΙΛΤΙΑΔΗΣ
3ο χλμ. Βέροιας - Θεσ/νίκης.....20231

ΕΜΠΟΡΙΑ SERVICE ΕΛΑΣΤΙΚΩΝ, ΗΛΕΚΤΡΟΛΟΓΕΙΟ ΑΥΤ/ΤΩΝ ΤΡΕΪΛΕΡ ΟΛΩΝ ΤΩΝ ΔΙΑΣΤΑΣΕΩΝ

ΓΕΡΟΥΛΙΔΗΣ ΝΙΚΟΛΑΟΣ
Σταυρός Ημαθίας.....39053

ΕΞΟΥΣΙΟΔΟΤΗΜΕΝΟ ΣΥΝΕΡΓΕΙΟ SKODA SERVICE SUZYKI & ΠΑΝΤΟΣ ΤΥΠΟΥ ΑΥΤ/ΤΩΝ

ΠΕΤΡΟΥ ΑΘΑΝΑΣΙΟΣ
Λ. Στρατού 86.....29426

ΕΠΑΓΓΕΛΜΑΤΙΚΑ ΣΥΣΤΗΜΑΤΑ ΚΑΘΑΡΙΣΜΟΥ

ΖΗΤΑ ΚΑΠΑ PROFESSIONAL
Πρατήριο: Ακροπόλεως 32
Κ. Αποθήκη: Κίμωνος 39.....73323

ΕΠΙΓΡΑΦΕΣ - ΦΩΤΕΙΝΕΣ

GRAND ART ΚΕΤΙΚΟΓΛΟΥ ΓΙΑΝΝΗΣ
Σταδίου 55 (κοντά στη γέφυρα παλιά σφαγεία) Βέροια.....66993

ΕΠΙΠΛΑ ΚΟΥΖΙΝΑΣ

ΘΩΜΑΣ ΓΚΟΤΣΗΣ
(δικής μας παραγωγής και Ιταλικά)
18ο χλμ. Βέροιας - Εδεσσας...0332/44967-41525

COURIER

ΕΡΜΗΣ Κωτουνίου 1Α....71177
IRIS Κωτουνίου 1Α....71177
PROMOTION Κωτουνίου 1Α.....71177
EURONET ΚΑΡΕΚΛΑΣ ΣΩΤΗΡΗΣ
Κεντρικής 11. ...73680-60490
Κιν. 0944 653618

ΚΑΦΕ - ΜΠΑΡ - ΗΛΕΚΤΡΟΝΙΚΑ

"ΚΑΡΜΑ" Τρίκαλα
"ΚΟΣΜΟΣ" Ναούσης 22
Αλεξάνδρεια.....24833
"ΜΥΘΟΣ" Κλειδί.....71871
"Ο ΝΙΚΟΣ" Νίκος Σολομωνίδης
Καβάσιλα.....39465
"SPLASH" Παναγιώτης Καρασαββίδης
Κουλούρα.....97543

ΚΙΝΗΤΗ ΤΗΛΕΦΩΝΙΑ

ERRICSSON SERVICE
Μπαζάκας Αντώνης
Προφ. Ηλία 14 Βέροια.....71095
MOBITEL PANAFON Μπαζάκας Αντώνης
Προφ. Ηλία 14 Βέροια.....71095
ΜΕΛΙΤΖΑΝΑΣ ΧΡΗΣΤΟΣ Κεντρικής 22
Μελίκη.....81532

ΚΛΕΙΔΑΡΑΣ

ΚΩΣΤΑΣ - ΘΕΟΔΩΡΟΣ ΤΑΣΙΔΗΣ
Εμμ. Ζάχου 10 Βέροια.....21414
0944-944164 & 0977-574579

ΚΛΙΜΑΤΙΣΜΟΣ ΑΥΤ/ΤΩΝ

ΗΛΕΚΤΡΟΚΛΙΜΑ ΓΑΤΟΣ
Επισκευές - τοποθετήσεις Κλιματιστικών αυτ/των - Θεσ/νίκης 68.....26646

CLUB

"FORUM" Μακροχώρι

ΜΕΤΑΦΟΡΕΣ

ΚΟΝΤΟΓΟΥΝΗ
Πρωταγόρα 14.....23655 - 23105

ΟΔΙΚΗ ΒΟΗΘΕΙΑ

EXPRESS SERVICE
Θεσ/νίκης 129.....154
ΕΛΠΑ
1ο χλμ. Βέροιας - Αγ. Βαρβ.....104-73803
HELLAS SERVICE απο Cosmote-telestet.....1057 χωρίς χρέωση απο κινητό από Panafon.....11322 - Θεσ/νίκης 152.....60919

ΠΛΥΝΤΗΡΙΟ ΑΥΤΟΚΙΝΗΤΩΝ

ΤΡΙΑΝΤΑΦΥΛΛΙΔΗΣ - ΤΣΟΥΛΦΑΪΔΗΣ
Σταδίου 175.....72945

ΠΡΑΤΗΡΙΑ ΥΓΡΩΝ ΚΑΥΣΙΜΩΝ

Αφοι ΚΑΛΛΙΑΡΙΔΗ
7ο χλμ. Βέροιας - Κοζάνης.....98188-98156
ΠΑΠΑΠΟΣΤΟΛΟΥ Παλατίτσια.....98880

SERVICE ΜΗΧΑΝΗΜΑΤΩΝ ΗΧΟΥ & ΕΙΚΟΝΑΣ

ΓΡΑΤΣΙΑΝΟΣ ΘΩΜΑΣ
Αντ. Καμάρα 23.....74244-0972 133696

SERVICE FIAT - LANCIA - ALFA ROMEO

ΓΙΑΖΙΤΖΗΣ ΧΡΗΣΤΟΣ
Στο δρόμο προς Λαζοχώρι.....70355

ΣΥΝΕΡΓΕΙΑ ΚΑΘΑΡΙΣΜΟΥ ΧΩΡΟΥ

"ΚΥΚΝΟΣ" Τσιγγογιάννης Γιώργος
Ακαταμαχήτου 14 - ΒΕΡΟΙΑ.....74250

ΣΥΝΕΡΓΕΙΟ SUBARU & ΚΑΙ ΕΚΔΟΣΗ Κ.Ε.Κ.

ΒΑΣΙΛΕΙΑΔΗΣ ΜΑΚΗΣ
Λεωφ. Στρατού 59.....2476

ΤΑΠΗΤΟΚΑΘΑΡΙΣΤΗΡΙΑ

"ΚΥΚΝΟΣ" Τσιγογιάννης Γ.
Ν. Νικομήδεια.....90
ΛΑΖΑΡΙΔΗΣ ΙΩΑΝΝΗΣ
Μ. Μπότσαρη 7.....225
"ΜΠΑΡΜΠΟΥΤΑ" ΠΑΠΑΡΟΥΣΣΟΠΟΥΛΟ
ΧΡΙΣΤΟΦΟΡΟΣ - ΠΑΣΧΑΛΗΣ.....6353
"ΤΑ ΠΑΠΑΚΙΑ" ΚΟΤΣΥΦΑΣ ΠΑΝΑΓΙΩΤΗ
Αφροδίτης 2β - Βέροια.....28070
09775937

ΤΕΧΝΙΚΟ ΚΕΝΤΡΟ ΑΥΤ/ΤΟΥ

ΠΑΠΠΑΣ ΜΑΝΩΛΗΣ - ΓΡΗΓΟΡΗΣ
3ο χλμ. Βέροιας - Αγ. Βαρβάρας.....207

ΤΟΥΡΙΣΤΙΚΑ ΓΡΑΦΕΙΑ

ΚΑΛΟΓΗΡΟΥ
Μητροπόλεως 44.....24766-24244-624
ΜΑΝΟΣ CENTER
Κεντρικής 116.....221
VERGINA TRAVEL - TOULA TOURS
Πρ. Ηλία 1, 1ος όρ.....66406 - 734

ΦΡΟΝΤΙΣΤΗΡΙΑ ΜΕΣΗΣ ΕΚΠ/ΣΗΣ

ΤΟΜΗ Μαλακούση 32.....267

ΦΩΤΟΓΡΑΦΕΙΑ - VIDEOΛΗΨΕΙΣ

ΑΣΙΚΙΔΗΣ ΤΑΣΟΣ
Ιπποκράτους (πεζ/μος) Βέροια.....217
"ΙΩΝΑΣ" Βενιζέλου 8 Νάουσα.....241
ΚΕΧΑΟΓΛΟΥ
Μ. Αλεξάνδρου 2 Βέροια.....671

ΠΟΥ ΘΑ ΦΑΤΕ

ΓΥΡΟΣ - ΨΗΤΑ

ΓΥΡΟΣ ΤΣΟΛΙΑΣ Κεντρικής 125....7452

ΕΣΤΙΑΤΟΡΙΑ

BYZANTIO Πλ. Ωρολογίου.....2435
COODY'S Μητροπόλεως 40.....2958

ΚΑΦΕ - ΜΠΟΥΓΑΤΣΑ

ΣΠΕΣΙΑΛ Ελιάς 4 & Σαμψούντος 1.....
28600 - 257

CAFE - RESTAURANT

"ΒΕΡΟΙΑ" Πιερίων 155
για παραγγελίες στο χώρο σας....751

CLUB

"FORUM" Σαχπατζίδης Ανδρέας
Αριστοτέλους 56 Μακροχ

ΚΟΤΟΠΟΥΛΑ - ΨΗΣΤΑΡΙΕΣ

ΚΟΤΟΠΟΥΛΑ LIGHT Αφοι ΜΕΛΙΚΙΩΤΗ
Ηρας 12 - Βέροια.....29
ΧΡΥΣΟ ΚΟΤΟΠΟΥΛΟ
Πλ. Ωρολογίου 14.....22

ΠΙΤΣΑΡΙΕΣ

BELLA VERIA Εμμ. Παπά 26.....681
LA PIAZZA Ανοίξεως 1-Βέροια.....640
REMO PIZZA Ελ. Βενιζέλου 58
Αλεξ/ρεια.....27305-270
VIVANDA Πλ.Μάρκου Μπότσαρη 5....210

ΤΑΒΕΡΝΕΣ - ΟΥΖΕΡΙ

"ΓΙΑΖΕ" Ανοίξεως 65.....712
"ΟΥΖΕΡΙ ΤΩΝ ΑΓΓΕΛΩΝ"
Αγίου Δημητρίου & Αγγέλων.....277
"ΤΟ ΚΕΛΑΡΙ ΤΟΥ ΜΠΑΜΠΗ"
Γιαννακοχώρι.....512

ΔΗΜΟΙ

ΒΕΡΟΙΑΣ	59500
ΝΑΟΥΣΑΣ	22208
ΑΛΕΞΑΝΔΡΕΙΑΣ	25555
ΕΙΡΗΝΟΥΠΟΛΗΣ	48012
ΜΕΛΙΚΗΣ	81203
ΠΛΑΤΕΩΣ	64534
ΑΠΟΣΤΟΛΟΥ ΠΑΥΛΟΥ	41020
ΑΝΘΕΜΙΩΝ	41222
ΑΝΤΙΓΟΝΙΔΩΝ	39588
ΒΕΡΓΙΝΑΣ	92337
ΔΟΒΡΑΣ	51205
ΜΑΚΕΔΟΝΙΔΟΣ	96300

ΔΗΜΟΣ ΒΕΡΟΙΑΣ

ΤΗΛΕΦΩΝΙΚΟΚΕΝΤΡΟ	59500
ΤΕΧΝΙΚΗ ΥΠΗΡΕΣΙΑ	21777
ΠΟΛΕΟΔΟΜΙΑ	72779
ΔΗΜ. ΑΣΤΥΝΟΜΙΑ	28888
ΣΤΕΓΗ ΓΡΑΜΜΑΤΩΝ	22967
ΔΕΤΟΠΟΚΑ	62548
ΔΗΠΕΘΕ	29295
ΗΦΑΙΣΤΟΣ	20244
ΔΕΥΑΒ (βλάβες)	21814
ΧΩΡΟΣ ΤΕΧΝΩΝ	62548

ΔΗΜΟΣ ΝΑΟΥΣΑΣ

ΓΡΑΦ. ΔΗΜΑΡΧΟΥ	22208-29346
ΠΡΟΪΣΤ. ΔΙΟΙΚ. ΟΙΚΟΝΟΜΙΚΩΝ	
ΥΠΗΡ. ΓΡΑΜΜΑΤΕΙΑ	22350
ΤΕΧΝΙΚΗ ΥΠΗΡΕΣΙΑ	23877
ΓΡΑΦΕΙΟ ΠΟΛΕΟΔΟΜΙΑΣ	26336
ΤΟΥΡΙΣΤΙΚΟ ΠΕΡΙΠΤΕΡΟ	22257
ΒΙΒΛΙΟΘΗΚΗ	24102
ΠΟΛΙΤΙΣΤΙΚΟ ΚΕΝΤΡΟ	
ΔΗΜΟΤΙΚΟ ΘΕΑΤΡΟ	22893
ΔΕΥΑΝ	25266

ΔΗΜΟΣ ΑΛΕΞ/ΡΕΙΑΣ

ΓΡΑΦ. ΔΗΜΑΡΧΟΥ	24444
ΓΡΑΦ. ΑΝΤΙΔΗΜΑΡΧΟΥ	26741
ΤΕΧΝΙΚΗ ΥΠΗΡΕΣΙΑ	23619
ΓΡΑΦ.ΔΗΜΟΤ. ΕΙΣΠΡΑΞΕΩΝ	
Βετσοπούλου 65	25949
ΠΝΕΥΜΑΤΙΚΟ ΚΕΝΤΡΟ	26806
ΑΜΦΙΘΕΑΤΡΟ	26746

ΔΗΜΟΣ ΠΛΑΤΕΩΣ

ΓΡΑΦ. ΔΗΜΑΡΧΟΥ	64634
ΔΗΜΟΤΙΚΗ ΒΙΒΛΙΟΘΗΚΗ	63274

ΟΣΕ

ΒΕΡΟΙΑΣ	24444
ΝΑΟΥΣΑΣ	22199
ΑΛΕΞΑΝΔΡΕΙΑΣ	23210
ΠΛΑΤΕΩΣ	63216

ΤΑΞΙ

ΡΑΔΙΟ ΤΑΞΙ Βέροιας	62555
Πιάτσα Στογιαννάκη Νάουσα	
Πιάτσα Πλ. ΚαρατάσουΝαουσα	
Πλατύ	
Μελίκη	

ΝΟΜΑΡΧΙΑ ΗΜΑΘΙΑΣ

ΤΗΛΕΦΩΝΙΚΟ ΚΕΝΤΡΟ	25000
ΓΡΑΦΕΙΟ ΝΟΜΑΡΧΗ	22310
Δ/ΝΣΗ ΤΕΧΝΙΚΩΝ ΥΠΗΡ.	21211
ΤΕΔΚ	28923
Δ/ΝΣΗ ΓΕΩΡΓΙΑΣ	23879
Δ/ΝΣΗ ΥΓΕΙΑΣ	60972
ΕΠΙΘΕΩΡΗΣΗ ΕΡΓΑΣΙΑΣ	24620
ΚΤΕΟ	42420
ΟΑΕΔ Αντ. Καμάρα 3	24908

ΤΑΧΥΔΡΟΜΕΙΑ

ΒΕΡΟΙΑΣ	20664
ΝΑΟΥΣΑΣ	22331
ΑΛΕΞ/ΡΕΙΑΣ	23526
ΜΕΛΙΚΗΣ	81755
ΚΟΠΑΝΟΥ	43240
ΠΛΑΤΕΩΣ	63270

ΑΦΙΣΣΟΚΟΛΗΣΕΙΣ 70215

ΟΙΚΟΝΟΜΙΚΕΣ ΥΠΗΡ.

ΔΟΥ Βέροιας	27357
ΔΟΥ Νάουσας	22777
ΔΟΥ Αλεξάνδρειας	23424

ΠΥΡΟΣΒΕΣΤΙΚΗ

ΒΕΡΟΙΑΣ	199 22222
ΝΑΟΥΣΑΣ	22199
ΑΛΕΞΑΝΔΡΕΙΑΣ	199

ΔΗΜΟΣ ΕΙΡΗΝ/ΛΗΣ

ΤΗΛΕΦΩΝΙΚΟ ΚΕΝΤΡΟ	48012
	48034 - 48056
ΚΟΙΝΟΤΙΚΟ ΑΝΑΨ/ΡΙΟ	47564

ΚΤΕΛ

Υπεραστικά Βεροιας	22342
Αστικά Βεροιας	22232
Υπεραστικά Ναουσας	22238
Αστικά Νάουσας	28500
Υπεραστικά Μελίκης	82376

ΕΦΗΜΕΡΙΔΕΣ

"ΚΕΡΚΙΔΑ"	71177	"ΚΑΙΡΟΙ"	71716
"ΒΕΡΟΙΑ"	71177	"ΦΩΝΗ ΤΗΣ ΝΑΟΥΣΑΣ"	22400
"ΛΑΟΣ"	66913	"ΜΑΚΕΔΟΝΙΚΑ ΝΕΑ"	23290
"ΗΜΕΡΗΣΙΑ"	64600	"ΝΑΟΥΣΑ"	25585
"ΜΑΚΕΔΟΝΙΚΗ"	23177	"ΝΕΟΙ ΚΑΙΡΟΙ"	25919
"ΠΛΗΡΟΦΟΡΗΣΗ"	67402	"Ο ΠΟΛΙΤΗΣ"	24222
"ΕΛΕΥΘΕΡΟ ΒΗΜΑ"	23864	"ΤΑ ΝΕΑ ΤΟΥ ΡΟΥΜΛΟΥΚΙΟΥ"	23966
		"ΦΩΝΗ ΤΗΣ ΑΛΕΞΑΝΔΡΕΙΑΣ"	22679

ΡΑΔΙΟΦΩΝΙΚΟΙ ΣΤΑΘΜΟΙ

"ΑΙΧΜΗ"	63312
"ΑΛΕΞΑΝΔΡΕΙΑ"	27535
"ΔΙΑΔΗΜΟΤΙΚΟΣ 104,2"	71716
"ΗΜΑΘΙΑ 97,3"	28488
"ΗΧΟΡΑΜΑ 94,2"	23434
ΜΟΥΣΙΚΑ ΡΑΔΙΟΚΥΜΑΤΑ 92,5	66520
ΜΟΥΣΙΚΕΣ ΣΥΧΝΟΤΗΤΕΣ 88,3	71479
ΤΥΠΟΣ FM 99,7	61160
"FM ΝΑΟΥΣΑ"	25585

ΝΟΣΟΚΟΜΕΙΑ

ΒΕΡΟΙΑΣ	22082
ΝΑΟΥΣΑΣ	22200
Κ.Υ. ΑΛΕΞ/ΡΕΙΑΣ	26901
Αγρ. Ιατρ. ΜΕΛΙΚΗΣ	81204
Αγρ. Ιατρ. ΜΑΚΡΟΧΩΡΙΟΥ	41888
Αγρ. Ιατρ. ΠΛΑΤΕΩΣ	63243

ΚΤΕΟ 42420 - 42421

ΑΣΤΥΝΟΜΙΑ

ΒΕΡΟΙΑ	22391
ΝΑΟΥΣΑ	22220
ΑΛΕΞΑΝΔΡΕΙΑ	23905
ΜΑΚΡΟΧΩΡΙ	41238
ΜΕΛΙΚΗ	81264
ΑΓ. ΓΕΩΡΓΙΟΣ	51209
ΠΛΑΤΥ	63333

Ανακοίνωση της Νέας Δημοκρατίας

"ΑΞΙΟΛΟΓΗΣΗ ΣΤΕΛΕΧΩΝ ΕΚΠΑΙΔΕΥΣΗΣ ΜΕ ΣΗΜΑΔΕΜΕΝΑ... ΧΑΡΤΙΑ"

Από τη Νομαρχιακή Επιτροπή Ημαθίας της Νέας Δημοκρατίας δόθηκε στη δημοσιότητα το παρακάτω δελτίο τύπου:

"Άρχισε η ενεργοποίηση του Προεδρικού Διατάγματος 25/ΦΕΚ 20 τ.Α./7-02-2002 για την κατάρτιση πινάκων επιλογής των στελεχών της Εκπ/σης.

Οι εκπαιδευτικοί που επιθυμούν, καταθέτουν αίτηση για την κάλυψη θέσεων στην εκπαίδευση. Ταυτόχρονα ζητείται να υποβάλουν και δήλωση προτίμησης θέσεων.

Έχουμε να κάνουμε δυο παρατηρήσεις :

Α) Η διαδικασία αξιολόγησης από το αντίστοιχο Συμβουλιο (Π.Υ.Σ.Π.Ε. η Π.Υ.Σ.Δ.Ε.) δεν παρέχει εχέγγυα αντικειμενικότητας και διαφάνειας, όταν κατατίθεται ταυτόχρονα με την αίτηση και η δήλωση προτίμησης θέσεων.

Η οποιαδήποτε πλειοψηφία των Συμβουλιων αξιολόγησης, θα μπορεί, αφού εκ των προτέρων θα γνωρίζει την δήλωση προτίμησης όλων των αιτούντων Εκπαιδευτικών, να μειώνει ή να αυξάνει τα συνεκτιμόμενα κριτήρια (μόρια) της παραγράφου 2 Κεφ. Γ αρθ.10, τα οποία είναι από ένα (1) έως είκοσι (20). Αριθμος αρκετά μεγάλος και εύρος διακύμανσης ικανότατο ώστε οι αρεστοί της πλειοψηφίας των (ΠΥΣΠΕ-ΠΥΣΔΕ) να καταλαμβάνουν τις θέσεις των στελεχών της Εκπ/σης (Σχολ. Σύμβουλοι - Προϊστάμενοι Δ/νσεων και Γραφείων, Δ/ντες Σχ. Μονάδων και ΣΕΚ).

Για περισσότερη αντικειμενικότητα και διαφάνεια η δήλωση προτίμησης θεσεων να υποβάλεται μετά την εξαγωγή των συνεκτιμόμενων μορίων από τα συμβούλια. Ο καθε Εκπαιδευτικός να καταθέτει δήλωση προτίμησης θέσεων, αφού πρώτα γνωρίζει το σύνολο των μοριων (κριτηρίων) του.

Β) Οι αιρετοί εκπρόσωποι των εργαζομένων στα συμβουλια αξιολογησης (ΠΥΣΠΕ - ΠΥΣΔΕ), που υποβάλουν αίτηση για κατάληψη θέσης στελεχών της Εκπαίδευσης, πρέπει να αντικαθίστανται από αναπληρωματικά μέλη που δεν υπέβαλαν αίτηση, ώστε να μην αξιολογουν τους άλλους συναδέλφους ανάλογα με το προσωπικό όφελος.

Δεν πρέπει να είναι αξιολογητές και αξιολογούμενοι. Η μη συμμετοχή τους στο συμβουλιο μόνον όταν αξιολογούνται οι ίδιοι, δεν παρέχει αντικειμενικότητα για τους υπόλοιπους. Δεν πρέπει να υπάρχει για τους αιρετούς εκπροσώπους η ελαχιστη υποψία, ότι είναι δυνατόν να δημιουργούν, κατά την λειτουργία των συμβουλιων για αξιολογηση των Εκπ/κων, πλειαψηφίες συναλλαγής για την εξυπηρέτηση προσωπικού συμφέροντος.

Η γυναίκα του Καίσαρα δεν πρέπει να ειναι μόνον τιμια αλλα και να φαίνεται".

Νέα διοίκηση εκλέχθηκε στην Ενωση Αστυνομικών Υπαλλήλων

Στις 28 Φεβρουαρίου 2002 διεξηχθησαν εκλογές στην Ένωσή Αστυνομικων Υπαλλήλων Ν. Ημαθίας για την ανάδειξη Νέου Διοικητικού Συμβουλίου, Αντιπροσωπων στην Πανελληνια Ομοσπονδία Αστυνομικών Υπαλλήλων, Ελεγκτικής Επιτροπής και Αντιπροσώπων στο Νομαρχιακό Τμήμα της ΑΔΕΔΥ.

Την 3 Μαρτίου 2002 εξελέγη το Νέο Διοικητικό Συμβούλιο με την παρακάτω σύνθεση:

ΔΙΟΙΚΗΤΙΚΟ ΣΥΜΒΟΥΛΙΟ ΤΗΣ ΕΝΩΣΗΣ ΑΣΤΥΝ. ΥΠΑΛΛΗΛΩΝ Ν. ΗΜΑΘΙΑΣ

1. Πρόεδρος: Τρίγκας Νικόλαος του Δημητρίου
2. Αντιπρόεδρος: Υφαντίδης Ιωάννης του Ευπωρα
3. Γεν. Γραμματέας: Κελεσίδης Ιωάννης του Παναγιώτου
4. Ταμίας: Τσιούπρος Παναγιώτης του Δημητρίου
5. Μέλη: Κανελλόπουλος Αναστάσιος του Αθανασίου, Τζαφέρης Ιωάννης του Γεωργίου.

ΕΛΕΓΚΤΙΚΗ ΕΠΙΤΡΟΠΗ

Θεοδωρίδης Κων/νος του Δημητρίου, Βασιλειάδης Χρήστος του Κων/νου, Ευθυμιάδης Δαμιανός του Χρήστου.

ΑΝΤΙΠΡΟΣΩΠΟΙ ΣΤΗΝ ΠΑΝΕΛΛΗΝΙΑ ΟΜΟΣΠΟΝΔΙΑ ΑΣΤΥΝ. ΥΠΑΛΛΗΛΩΝ

Γεωργακάρος Ιωάννης του Κων/νου, Θεσσαλονικιός Γεώργιος του Χρήστου, Κατσαντώνης Βασίλειος του Αλεξάνδρου, Κοντογιώργης Μάλαμας του Μιχαήλ, Καζοντζίδης Δημήτριος του Χρήστου, Τσικόπουλος Γεώργιος του Ηλία.

ΑΝΤΙΠΡΟΣΩΠΟΙ ΣΤΟ ΝΟΜΑΡΧΙΑΚΟ ΤΜΗΜΑ ΤΗΣ ΑΔΕΔΥ

Τουμανίδης Χαραλαμπος του Θεοχαρη, Τριγκας Νικόλαος του Δημητρίου, Κελεσίδης Ιωαννης του Παναγιώτου, Γαγακας Σωτηριος του Αθανασίου, Τσικόπουλος Γεώργιος του Ηλία, Μαλούτας Κων/νος του Βασιλείου, Τσικόπουλος Πέτρος του Ηλία, Στόκας Ηλίας του Κων/νου, Κεσόγλου Κοσμάς του Ισσακ, Αδαμίδης Νικόλαος του Βασιλειου, Ξενίδης Ηρακλής του Χαραλαμπους, Παπαδημήτρου Γεώργιος του Αναστασίου, Βασσος Κων/νος του Λαζαρου, Λαβασας Κων/νος του Χαραλάμπους, Σαλτίδης Χαραλαμπος του Στυλιανού, Σιγανος Σπυρίδων του Γεωργίου

Ημερίδα στο Μακροχώρι για τους ασφαλισμένους του ΟΓΑ

Ημερίδα με θεματα που αφορουν του ασφαλισμένους του ΟΓΑ θα πραγματοποιηθεί την Παρασκευή 15 Μαρτίου 2002 στις 6 μ.μ. στην αίθουσα εκδηλωσεων του Δημου Αποστολου Παύλου (Δημαρχειο).

Την ημερίδα διοργανωνουν η Νομαρχιακή Αυτοδιοικηση Ημαθίας και ο Σύλλογος Συνταξιουχων ΟΓΑ Ν. Ημαθίας.

Οι εισηγήσεις που θα γινουν αφορουν: "Ζητηματα Συνταξιοδοτησης και παροχών", από την κ. Σπυριδούλα Καλτσιδου, Προϊσταμένη Τμηματος Συνταξεων και παροχων Περιφερειακου Υποκαταστηματος Κ. Μακεδονιας, καθως και "Θεματα υγειας Ασφαλισμενων" απο την κ. Σοφία Κανακάρη, Υπάλληλο Τμηματος Υγειας περιφερειακου Υποκαταστηματος Κ. Μακεδονιας. Θα ακολουθησει συζητηση.

Ημερίδα των Γεωπόνων για τα οπωροφόρα δέντρα

Ημερίδα με θεμα: "Προστασια και παραγωγικοτητα των οπωροφορων δενδρων" θα γινει την Τεταρτη 13 Μαρτιου 2002 και ωρα 5.30 μ.μ. στην Αγωνιδδειο Στεγη Γραμμάτων και Τεχνων, μαζι με τον ΕΛΓΑ Υποκαταστημα Βέροιας, με διοργανωτη τον Σύλλογο Γεωπονων Ν. Ημαθίας.

Επίσης Ετησια Τακτικη Γενικη Συνελευση του συλλογου με θεμα τον "Απολογισμο ετους 2001 και Προγραμματισμός ετους 2002" θα πραγματοποιηθει την Κυριακη 31 Μαρτίου 2002 και ωρα 10.00 π.μ. στο ΚΕΓΕ Μακροχωρίου.

Αν δεν υπάρξει απαρτια θα πραγματοποιηθει την επομενη Κυριακη 7 Απριλιου 2002 στο ΚΕΓΕ την ιδια ώρα.

ΚΑΡΝΑΒΑΛΙ ΜΕΛΙΚΗΣ 2002

Πρόγραμμα Εκδηλώσεων

Δευτέρα 11/3/2002: ΚΑΛΟΓΕΡΟΣ: Αναβίωση θρακιωτικου εθιμου.

Τριτη 12/3/2002, ωρα 8.00 μ.μ.: ΠΑΡΑΔΟΣΙΑΚΗ ΒΡΑΔΙΑ με τη συμμετοχή της Χορωδίας του Δημου Μελικης.

Πεμπτη 14/3/2002, ωρα 7.00 μ.μ. (Πλατεία Δημαρχειου): ΜΕΣΟΧΩΡΙ: Αναβιωση παραδοσιακού εθιμου της περιοχής με τοπικους χορούς και τραγουδια.

Παρασκευη 15/3/2002, ωρα 4.00 μ.μ.: ΠΑΙΔΙΚΟ ΠΑΡΤΥ σε CLUB της Μελικης.

Ωρα 8.00 μ.μ.: ΠΑΡΑΔΟΣΙΑΚΟ ΓΛΕΝΤΙ ΗΛΙΚΙΩΜΕΝΩΝ σε Ταβερνα της Μελικης.

Σαββατο 16/3/2002, ωρα 9.00 μ.μ.: ΧΟΡΟΣ Λ.Ο.Μ.Π. Ετησιος Αποκριατικος Χορος του Λαογραφικού Ομιλου Μελικης.

Κυριακη 17/3/2002, ωρα 12.00 π.μ. εως 5.00 μ.μ. (Πλατεία Δημαρχειου): ΠΑΡΑΔΟΣΙΑΚΟΣ ΓΑΜΟΣ Αναπαρασταση παραδοσιακου Μελικιωτικου γαμου.

Ωρα 7.00 μ.μ. (Πλατεια Νεοκαστρου): ΚΑΨΙΜΟ ΚΕΔΡΩΝ-ΚΑΡΝΑΒΑΛΟΥ. Μια συνηθεια πολύ παλιά, μια πράξη εξαγνισμου και καθαρσης αφου την επομενη Καθαρα Δευτερα ξεκινα η Σαρακοστη.

Δευτερα 18/3/2002, ωρα 1.00 μ.μ. (Πλατεία Αγ. Παρασκευης): ΠΑΡΑΔΟΣΙΑΚΟΙ ΧΟΡΟΙ: Από χορευτικα συγκροτηματα πολιτιστικων συλλογων.

Ωρα 2.00 μ.μ. (Πλατεια Μελικης): ΠΑΡΕΛΑΣΗ ΑΡΜΑΤΩΝ ΣΥΛΛΟΓΩΝ, ΣΩΜΑΤΕΙΩΝ ΚΑΙ ΟΜΑΔΩΝ ΜΕΤΑΜΦΙΕΣΜΕΝΩΝ.

ΒΡΑΒΕΥΟΝΤΑΙ ΤΑ ΤΡΙΑ ΚΑΛΥΤΕΡΑ ΑΡΜΑΤΑ

ΟΡΓΑΝΩΣΗ: ΔΗΜΟΣ ΜΕΛΙΚΗΣ - ΛΑΟΓΡΑΦΙΚΟΣ ΟΜΙΛΟΣ ΜΕΛΙΚΗΣ & ΠΕΡΙΧΩΡΩΝ - ΔΗΜΟΤΙΚΗ ΕΠΙΧ. ΑΝΑΠΤ. ΜΕΛΙΚΗΣ

Ο κ. Αθανάσιος Κατσάρας νέος Αστυνομικός Διευθυντής στην Ημαθία

ΔΗΛΩΣΗ ΤΟΥ ΑΠΕΡΧΟΜΕΝΟΥ κ. ΑΝΔΡΑΒΙΖΟΥ

Ο κ. Αθανασιος Κατσάρας μετά τις τελευταιες κρίσεις τοποθετήθηκε ως Διευθυντής στην Αστυνομική Διεύθυνση Ημαθίας.

Ο κ. Κατσάρας τα τελευταία χρόνια υπηρετούσε στη Διεύθυνση Ασφάλειας Θεσσαλονίκης και στην εδώ Αστυνομική Διεύθυνση αντικαθίστα τον κ. Γιώργο Ανδραβίζο που μετατέθηκε στη Γενική Αστυνομική Διεύθυνση Περιφέρειας Ανατολικής Μακεδονίας.

Ο κ. Ανδραβίζος με επιστολή του προς τις εφημερίδες έκανε την ακολουθη δήλωση:

"Κυριοι Δντες, υστερα από τη γνωστη μετάθεσή μου από την Α.Δ. Ημαθίας και την τοποθετησή μου στην Γ.Α.Δ.Π. Ανατολικής Μακεδονίας και Θρακής ως Γενικού Αστυνομικού Δντου, αισθανομαι την ανάγκη να σας ευχαριστήσω για την αψογη συνεργασία που είχαμε με στόχο τη σωστή ενημέρωση του λαού του Νομού Ημαθίας.

Επίσης θα ηθελα να εκφράσω την ευγνωμοσύνη μου στο Σεβασμιοτατο Μητροπολίτη της Ι.Μ. Βεροίας-Ναούσης & Καμπανίας, τον κυριο Υπουργό Δημόσιας Τάξης, τους κ.κ. Βουλευτές, τον κ. Νομαρχη, τους κ.κ. Δημάρχους, τις Στρατιωτικές, Δικαστικές, Εισαγγελικές αρχές, καθώς και όλους τους συναδελφους και πολίτες του Νομού Ημαθίας για την ηθική στήριξη και συνδρομή τους που ο καθένας με τον δικό του τρόπο μου παρέσχε για να μπορεσω να ανταποκριθώ στα καθήκοντα μου όσο το δυνατόν πιο καλά και αποτελεσματικά.

Τελος θα ηθελα να διαβεβαιώσω το λαό του Νομού Ημαθίας ότι το προσωπικο της Α.Δ. Ημαθίας θα συνεχίσει με αμείωτο ενδιαφερον και ζήλο τις προσπάθειες για εξασφάλιση της τάξης και ασφάλειας και την παροχή πιο αναβαθμισμένων υπηρεσιων στους κατοικους της περιοχης.

ΓΕΩΡΓΙΟΣ ΑΝΔΡΑΒΙΖΟΣ
ΤΑΞΙΑΡΧΟΣ"

Συνέντευξη τύπου του Συλλόγου Ιδιοκτητών Φροντιστηρίων Μέσης Εκπαίδευσης Ημαθίας

Το Δ.Σ. του Συλλόγου Ιδιοκτητών Φροντιστηρίων Μ.Ε.Ν. Ημαθίας σας προσκαλεί στη συνέντευξη Τύπου που θα παραχωρήσει σήμερα Πέμπτη 7/3/2002. Η συνέντευξη Τύπου θα δοθεί στις 11.30 π.μ. στο χώρο της "Ελπίς". Η ενημέρωση των δημοσιογράφων θα περιλαμβάνει τα εξής θέματα:

- Εκλογές για την ανάδειξη νέου Δ.Σ. του Συλλόγου που θα διεξαχθούν την Κυριακή 10/3/2002.
- Περιφερειακή Συνδιάσκεψη Κ. Μακεδονίας που θα διεξαχθεί την Κυριακή 10/3/2002.

Στην περιφερειακή συνδιάσκεψη θα παρίστανται και θα ενημερώσουν τους ιδιοκτήτες φροντιστηρίων της Κ. Μακεδονίας η Πρόεδρος του Δ.Σ. της Ομοσπονδίας Εκπαιδευτικών Φροντιστών Ελλαδας (Ο.Ε.Φ.Ε.) κα Παπαδεα Ευτυχία, ο Β' Αντιπρόεδρος κ. Καρύδας Κώστας, καθώς και ο Οικονομικός υπεύθυνος του Δ.Σ. της Ομοσπονδίας μας κ. Χατζητέγας Γιώργος. Το θέματα που θα αναπτυχθούν στη Συνδιασκεψη ειναι τα εξής:

- Πανελληνιες Εξετάσεις Προσομοιωσης 2002 (Πρόγραμμα, Στόχοι, Οροι συμμετοχής, Τρόπος διενέργειας κ.λ.π.).
- Διεθνες Συνέδριο Παιδείας που θα διεξαχθεί στην Αθήνα στις 29 και 30 Ιουνίου με θέμα τις Εκπαιδευτικές Μεταρρυθμισεις που έχουν πραγματοποιηθεί στην Ελλάδα και την Ευρώπη.
- Διαμόρφωση Συστήματος Ποιοτητας κατα ISO για τα Φροντιστήρια (Ενημέρωση για την εξελιξη της πρωτοβουλιας).
- Διαδικτυακο Ηλεκτρονικο Συστημα (Δημιουργία "Πύλης" στο Διαδίκτυο με σκοπο την προώθηση καινοτομων δρασεων οπως το e-learning, το e-commerce κ.λ.π.)
- Ενημέρωση για τον Οργανισμό Επαγγελματικής Εκπαίδευσης.
- Εθελοντισμος και Φροντιστήρια (Ενημέρωση για την πρωτοβουλία της Ο.Ε.Φ.Ε. να αναλόβει εθελοντικα, την εκπαίδευση των εθελοντων των Ολυμπιακών Αγώνων του 2004).

Διάφορα ζητήματα που αφορουν στη λειτουργία των Φροντιστηρίων.

Επίσκεψη του Ειδικού Σχολείου στον Ιππικό Όμιλο

Στα πλαίσια του προγράμματος της ολυμπιακής παιδείας, τα παιδιά του Ειδικού Σχολείου Βέροιας συνοδευόμενα από τους δασκάλους Μητσιώλα Βασίλη, Ταυρίδου Σοφία, Μαζαράκη Στέλλα και την υπεύθυνη του προγράμματος Ολυμπιακής Παιδείας Πέταη Χριστίνα με τη συναίνεση του Διευθυντή του Σχολείου Παπαϊωάννου Παναγιώτη, επισκέφτηκαν στους Γεωργιανούς την φάρμα του προέδρου του Ιππικού Ομίλου Βέροιας Μπουρντένα Αργύρη, όπου και ξεναγήθηκαν στους χώρους. Παράλληλα, μια ομάδα ιππέων του ομίλου με επικεφαλής τον πρόεδρό τους, έκανε επίδειξη των ικανοτήτων τους στην ιππασία, κάτι που ενθουσίασε τα παιδιά, τα οποία με τη σειρά τους και υπό την επίβλεψη των αναβατών, έκαναν για μια περίπου ώρα ιππασία.

Από την επίσκεψη του ειδικού σχολείου στη φάρμα "ΜΠΟΥΡΝΤΕΝΑ" στους Γεωργιανούς, όπου διακρίνεται μια μικρούλα "αναβάτης" με τον γιο του ιδιοκτήτη και την υπεύθυνη του προγράμματος Ο.Π. Χριστίνα Πέτση.

Να σημειωθεί ότι η εκδήλωση αυτή ανήκει σε μια σειρά άλλων εκδηλώσεων, που σαν στόχο έχουν την συμμετοχή των παιδιών αυτών σε αθλητικές δραστηριότητες ενόψει των Ολυμπιακών Αγώνων του 2004 που ως γνωστόν θα γίνουν στη χώρα μας.

21 κιβώτια βάμβακος συγκέντρωσε η Εφορεία Προσκόπων Βέροιας

Η Τοπική Εφορεία Προσκόπων Βέροιας, στα πλαίσια του ετήσιου εορτασμού της "ΗΜΕΡΑΣ ΣΚΕΨΗΣ ΚΑΙ ΦΙΛΙΑΣ" επανέλαβε και φέτος για 6η συνεχή χρονιά το Σάββατο 23 Φεβρουαρίου 2002 εξόρμηση για τη συγκέντρωση φαρμακευτικού βάμβακος.

Η ποσότητα που συγκεντρώθηκε είναι 1580 τεμάχια των 70, 100, 150 και 200 γραμμαρίων, τα οποία συσκευάστηκαν σε 21 κιβώτια και έχουν σταλεί στην Ακτή Ελεφαντοστού (χώρα της Αφρικής που μαστίζεται από ανίατη αρρώστια), μέσω του Προξενείου της χώρας αυτής στην Αθήνα.

Η Τοπική Εφορεία Προσκόπων Βέροιας με ανακοίνωσή της τονίζει τα ακόλουθα:

"Θα θέλαμε στο σημείο αυτό να ευχαριστήσουμε όλους τους συμπολίτες μας για την αμέριστη συμπαράστασή τους στο Προσκοπικό μας έργο.

Ιδιαίτερα να ευχαριστήσουμε τα super market's ΑΡΒΑΝΙΤΙΔΗ, ΜΑΣΟΥΤΗ, ΜΑΡΙΝΟΠΟΥΛΟ, ΜΠΑΛΗ και ΒΕΡΟΠΟΥΛΟ, αφενός μεν για την πρόθυμη φιλοξενία τους στα συνεργεία των Προσκόπων και Λυκόπουλων, και αφετέρου για τη συνεισφορά τους σε είδος στο κοινωνικό Προσκοπικό έργο.

Επίσης να ευχαριστήσουμε τον κ. Καραμανλίδη Νικόλαο, τυπογράφο για την προσφορά του στην αφιλοκερδώς εκτύπωση των εντύπων που μοιράστηκαν στους κατοίκους της πόλης μας και το πρακτορείο μεταφορών του κ. Κοντογούνη που και φέτος ανέλαβε να στείλει την συγκεντρωθείσα ποσότητα βαμβακιού στην Αθήνα με δικιά του επιβάρυνση, όπως άλλωστε είχε πράξει και πέρυσι.

Μαζί με τις ευχαριστίες όλων των Προσκόπων, σας στέλνω και τους δικούς μου Προσκοπικούς χαιρετισμούς".

Σημειώματα

Η ΓΥΝΑΙΚΑ ΑΝΘΡΩΠΟΣ ΚΑΙ ΓΙΓΑΣ ΜΑΖΙ

γράφει ο Κόγιας Νίκος

Υποθέτω ότι με συζητήσεις, στρόγγυλα τραπέζια, διατύπωση προβληματισμών, αλλά και άφθονα ευχαλόγια θα γιορτάσουμε και φέτος στη χώρα μας την παγκόσμια μέρα της ΓΥΝΑΙΚΑΣ. Για μια ακόμη φορά θα διαπιστώσουν οι γυναικείες οργανώσεις, ότι υπάρχουν πολλά που πρέπει να γίνουν ακόμη, προκειμένου η ισότητα των Δύο Φύλων να είναι ουσιαστική σε όλες τις γωνιές του πλανήτη, αλλά και στη χώρα μας. Βέβαια στον αναπτυγμένο κόσμο, τα βήματα που έγιναν είναι πολλά και σημαντικά, αλλά και σε αυτόν παραμένουν πολλά ακόμα που πρέπει να γίνουν και ειδικά με τα σημερινά δεδομένα προκειμένου για να πάρει επιτέλους σάρκα και οστά η πολυπόθητη ισότητα των δύο φύλων. Ειδικά στη σημερινή εποχή, όπου πολλά πράγματα που θεωρούνταν δεδομένα έχουν όχι μόνο αμφισβητηθεί αλλά και ανατραπεί: Όπως Ανθρώπινα δικαιώματα, Μητρότητα, οικογένεια, παιδί, εργασία και εργασιακές σχέσεις, συμμετοχή στη λήψη των αποφάσεων κλπ, κλπ.

Ένα άλλο θέμα πολύ σοβαρό που πρέπει να ειδωθεί, είναι το θέμα της βίας. Η κάθε μορφή βίας όχι μόνο στην κοινωνία, αλλά και στο χώρο της οικογένειας. Και το ακόμα πιο σοβαρό θέμα, είναι το θέμα της πορνείας, που τώρα τελευταία έχει πάρει τεράστιες διαστάσεις. Η κύρια αιτία της βίας προς τη γυναίκα στην κοινωνία και την οικογένεια είναι η πατριαρχική δομή της κοινωνίας και της οικογένειας, εξαιτίας της οποίας άλοι εσωτερικεύουμε τους ρόλους του άνδρα εξουσιαστή και της γυναίκας υποταγμένης. Και αυτό ακριβώς το γεγονός είναι που γεννά τη βία του ενός προς την άλλη.

Όσον αφορά την πορνεία που σε συνδυασμό με την μετάδοση του ΕΙΤΖ, τείνει να γίνει η μάστιγα του νέου αιώνα. Συνήθως την ευθύνη για την κατάληξη μιας γυναίκας στην πορνεία την ρίχνουμε στο προαγωγό, ξεχνώντας ή παραβλέποντας, τον τρόπο με τον οποίο η ανδροκρατούμενη κοινωνία διαμορφώνει τον Άνθρωπο γυναίκα, σε γυναίκα και σε συνέχεια σε πόρνη. Εκείνο δε που έχει σημασία και πρέπει να τονιστεί, είναι ο τρόπος που το κοινωνικό σύστημα κατασκευάζει τη γυναίκα σε πόρνη, την αποδοχή της παρνείας σε όλες τις εκφάνσεις και κυρίως την έντεχνη και ραφινάτη προσπάθεια που κάνει να μετακυλήσει την ευθύνη στην ίδια τη γυναίκα, καθώς και ο τρόπος εξωραϊσμού του φαινομένου της πορνείας.

Στην προσπάθεια αυτή ξεχνάμε ότι ο αρχέγονος φυλετικός καταμερισμός της εργασίας, ή μη ισότιμη συμμετοχή στη μόρφωση και επαγγελματική ειδίκευση της γυναίκας, οι δομικές αντιφάσεις του σάπιου πουριτανικού εποικοδομήματος με την εκ γεννηθείς διάκριση, η ανεργία και πάνω από όλα οι φιλικές και σεξουαλικές διακρίσεις είναι μερικές μόνο από τις αίτιες και οι κύριοι προαγωγοί και όχι ο προαγωγός στον οποίο καταλογίζει συνήθως το ανδροκρατούμενο κοινωνικό-οικονομικό σύστημα τις δικές του ευθύνες. Το οικοδόμημα είναι αυτό, που αντικειμενοποιεί το γυναικείο Σώμα και σε συνέχεια την εμπορευματοποίησή του.

Έτσι στο βαθμό που ο έρωτας και η γυναίκα έγιναν αγαθά εμπορεύσιμα. Στο βαθμό που η ιδιοκτήτρια τάξη είναι αρσενική, η κάθε γυναίκα είναι εν δυνάμει πόρνη ή υποψήφια πόρνη. Η πορνεία με την κλασική έννοια του όρου, είναι η εφιαλτική προέκταση του γυναικείου ρόλου. Είναι η κατάληξη και η συνέπεια του τρόπου που λειτουργεί το σημερινό ανδροκρατούμενο ιδιοκτησιακό σύστημα.

Αργά αλλά σταθερά, επίμονα και κουραστικά με βάση το κυρίαρχο μοντέλο του "ΚΑΛΟΥ", δηλαδή του κοινωνικά παραδεκτού επιχειρείται μέσα από τον έλεγχο, τον εξορκισμό, τον ψυχολογικό εκβιασμό και τον αφορισμό της άλλης διάστασης του "ΚΑΚΟΥ", του κοινωνικά απαράδεκτου διαμορφώνει το δίπολο του καλού και του κακού. Το ΔΙΠΟΛΟ, αυτό δημιουργεί ένα ΠΡΟΤΥΠΟ. Έτσι η εσωτερίκευση του κακού στο προκείμενο, λειτουργεί πολύτροπα και κυρίως απαγορευτικά σε οποδήποτε αντιστρατεύεται το πρότυπο. Ένα πρότυπο, που θέλει τη γυναίκα αλλοτριωμένο και χειραγωγημένο άτομο. Που θέλει τη γυναίκα αντικείμενο επιθυμιών, για να καλυφθούν οι ανάγκες της δοσμένης κοινωνικής συγκρότησης. Εκπορνεύοντας συστηματικά τη γυναίκα, η κοινωνία ανεμίζει το σκιάχτρο της "πόρνης" κάθε φορά, που αυτή θα αρνηθεί την καθολική εκπόρνευση ή θα προτιμήσει την καριέρα αρνούμενη να μετατραπεί σε παιδοκομική μηχανή... ή να ασχολείται αποκλειστικά με τη σκόνη, τη λίγδα και τις αράχνες!

Η βρισιά-μομφή, που προσάπτουν όχι μόνο στην "κοινή", αλλά και σε κάθε γυναίκα που επιθυμεί, που τόλμα να αρθρώσει λόγο, που διεκδικεί, που αρνείται να ενδώσει, που δεν υποτάσσεται, που έχει γνώμη, που απολαμβάνει, που τραβά την προσοχή και που με την απειλή της μομφής και της τιμωρίας ακόμα, που εμπεριέχουν οι όροι του δίπολου, προσπαθεί να την επαναφέρει στην "τάξη του εξαρτημένου και εξευτελιστικού εκπορνευόμενου γυναικείου ρόλου".

Η λειτουργία αυτή του δίπολου, δεν αρκείται στην εκπόρνευση της γυναίκας. Όταν η γυναίκα, δεν υποταγεί στον προκαθορισμένο γι αυτήν ρόλο, τότε προεκτείνεται και διαμορφώνει ένα άλλο δίπολο. Το δίπολο, που στόχο πλέον έχει την ίδια τη ζωή της γυναίκας. Το δίπολο που συμποσούται στον όρο : "ΤΗΝ ΣΚΟΤΩΣΑ ΓΙΑ ΤΗΝ ΤΙΜΗ ΜΟΥ" ή "ΤΗΝ ΣΚΟΤΩΣΑ ΓΙΑΤΙ ΤΗΝ ΑΓΑΠΟΥΣΑ". Αυτόν τον όρο της τιμής, που τόσο εύκολα και αβασάνιστα τον αποδέχεται το ανδροκρατούμενο ιδιοκτησιακό σύστημα είναι ο δολοφόνος. Η τιμή που έχει γίνει το πιο δαπανηρό είδος σε αίμα και πληρώνεται πάντα με τον μηδενισμό του Ανθρώπου-γυναίκα ή με Ανθρώπινο αίμα για την "τιμή" του άντρα.

Δύο είναι οι πρωταγωνιστές, αυτός που πυροβολεί και αυτή που σκοτώνεται. Πάντα όμως με την προτροπή και της ευλογίες του εποικοδομήματος. Αλήθειας ποια κακή παράδοση μας έχει κληροδότησε τόσο εγωιστή, πάνοπλο και αιμοβόρο τον ΕΡΩΤΑ;

Ζούμε σε μια εποχή, που η γυναίκα έχει πλέον αποδείξει και έμπρακτα την τεράστια και απύθμενη δύναμη και ενέργεια που κλείνει μέσα της, καθώς και τις ικανότητες συμμετοχής και τη συμβολή της σε όλους τους τομείς του κοινωνικό-οικονομικού γίγνεσθαι. Σε μια εποχή που έγινε πλέον ορατό, ότι μέσα από τις διαφορές των δύο φύλων, ανάλογα με τη φύση και τη λειτουργία τους, που είναι αποδεκτές και καλοδεχούμενες, δεν μπαίνει πια άνδρας ή γυναίκα, αλλά θέμα Ανθρώπου και ατομικής συγκρότησης. Η γυναίκα προνομιούχα από τη φύση, ενσαρκώνει τα υψηλότερα Ανθρώπινα αισθήματα: Μητρική Στοργή, Αγάπη, Έρωτας, Αφοσίωση και Αυτοθυσία. Δεδομένα που απαλύνουν τους πόνους, αμβλύνουν την απόσταση ανάμεσα στα δυο φύλα και την τραχύτητα της ζωής.

Γυναίκα φύση συναισθηματική και πλούσια σε προβληματισμούς, μπορεί να δώσει στην εξουσία, μια άλλη διάσταση, ένα άλλο περιεχόμενο και αυτό γιατί η γυναίκα, μπορεί να μετουσιώσει τα όποια αισθήματα σε έργο και με τον ΓΥΝΑΙΚΕΙΟ πολιτικό λόγο να προσδώσει-διαμορφώσει ένα άλλο πρόσωπο στην πολιτική και επιπρόσθετα η συμμετοχή της στα κέντρα που παίρνονται οι αποφάσεις, θα συμβάλλουν στην κοινωνική ισορροπία, αφού θα στηρίζεται πλέον και στα δυο συστατικά της μέρη.

Τόσο στον Α! παλό περισσότερο ομως στη διάρκεια του Β! παγκοσμίου πολέμου, η γυναίκα σε Ανατολή και Δύση, με τη συμμετοχή στην παραγωγή και τα κοινωνικό-πολιτικά δρώμενα, έδειξε μόνο ένα μικρό μέρος απ τις πολλές και πολυσύνθετες ικανότητες της. Μια και όλοι σχεδόν οι άνδρες, συμμετείχαν στον πόλεμο, η γυναίκα επάνδρωσε μηχανισμούς, διεύθυνε επιχειρήσεις και παρήγαγε, λόγω των αυξημένων αναγκών του πολέμου, διπλάσια και τριπλάσια παραγωγή από όση παρήγαγαν άνδρες και γυναίκες μαζί σε καιρό ειρήνης, ενώ πολεμούσε παράλληλα, ισάξια και με πολλούς τρόπος και ένοπλα ακόμα τους κατακτητές.

Το ίδιο και με τη συμμετοχή της γυναίκας στην Αντίσταση. Η συμμετοχή στην Αντίσταση της έδωσε τη δυνατότητα να αντιληφθεί την ανδροκεντρική δομή της κοινωνίας και την πατριαρχική δομή της οικογένειας. Η συμμετοχή της στην Αντίσταση, εκτός του ότι έσπασε τα στενά-ασφυκτικά καθιερωμένα πλαίσια ζωής, που της είχαν επιβάλλει με τα πολυάριθμα ΤΑΜΠΟΥ και αγκυλώσεις, δεδομένα που της περιόριζαν τη δράση και τον ορίζοντα συμμετοχής στα κοινωνικό-οικονομικά δρώμενα. Με τη συμμετοχή στην παραγωγή και τον αγώνα κατάκτησε εκτός απ το δικαιώματα στην εργασία και τη ζωή, απελευθέρωσε και τις προσωπικές ανθρώπινες σχέσεις απ τις πολύπλευρες κοινωνικές αγκυλώσεις. Απάλλαξε από διάφορα ταμπού τις διαπροσωπικές σχέσεις μέσα στο σπίτι, την οικογένεια, την κοινωνία και σε όλες τις άλλες ανθρώπινες επαφές και συναλλαγές. Με τη συμμετοχή στην Αντίσταση και τα κοινωνικά δρώμενα, εκτός του ότι απόκτησε για πρώτη φορά στην ιστορία το δικαίωμα του εκλέγειν και του εκλέγεσθαι δρομολόγησε και τις προϋποθέσεις εκείνες, που να μπορεί να ζει επιτέλους και η γυναίκα για τον ΕΑΥΤΟ της και όχι για τους άλλους και μέσα απ τους άλλους.

Ο 20ος αιώνας ήταν κατ εξοχή ο αιώνας του Φεμινισμού. Ο αιώνας που έβγαλε τη γυναίκα απ τα σκοτάδια της άγνοιας, του γυναικωνίτη και την μούχλα του Μεσαίωνα, στο Φως της ζωής και της δράσης. Ο Αιώνας του Φεμινισμού, που με τους Αγώνες φλόγισε το Νου και την καρδιά της γυναίκας με το όραμα ενός Νέου ΚΟΣΜΟΥ, γι αυτό και θα συνεχίζει χέρι-χέρι με τον άνδρα να αγωνίζεται για την πραγματοποίηση αυτού του ΝΕΟΥ κόσμου.

Ο Αιώνας που έφυγε, αφήνει πίσω του ανεξίτηλα τα σημάδια του αγώνα για πολιτικό-κοινωνικά δικαιώματα και ισοτιμία.

Ο 20ός Αιώνας ήταν ριζοσπαστικός, προοδευτικός και πολιτικός καθώς επαναπροσδιόρισε την έννοια της Δημοκρατίας και επιδιώκει την ανακατανομή της εξουσίας, των πόρων και των ίσιων ευκαιριών ανάμεσα στα δύο φύλα.

Σήμερα η γυναίκα, ενώ κλείνει όπως ο Οδυσσέας τα αυτιά του στα κελεύσματα του συστήματος για την επαναφορά της στην κουζίνα, αφουγκράζεται με όλο της το ΕΙΝΑΙ τα "Εμβατήριο των Σουφραζέτων". Αυτών των καταπληκτικών προγόνων της, που με τον αγώνα και το τραγούδι καλούν τη γυναίκα να μην υποστείλει τη σημαία του αγώνα και βροντοφωνάζει τα όποια δικαιώματά της.

"Φωνάξτε, φωνάξτε - λέει - το τραγούδι του αγώνα δυνατά, στον Άνεμο σκορπίστε το, γιατί η Αυγή προβάλλει, βγείτε στους δρόμους σε πορεία δυναμικά...Ζωή και αγώνας αυτά τα δύο είναι ένα... Όλες σε πορεία σαν ένας Άνθρωπος να βγούμε δίπλα-δίπλα αδερφωμένες χέρι με χέρι. Εμπρός Εμπρός".

2ος Πανελλήνιος Διαγωνισμός ποίησης

Το Ιατρικό Κέντρο Αποκατάστασης Θυμάτων Βασανιστηρίων, με την συμπαράσταση της Πανελλήνιας Πολιτιστικής Κίνησης, προκηρύσσει τον 2ο Πανελλήνιο Διαγωνισμό Ποίησης, με συμμετοχή των Κυπρίων και των Ομογενών του Εξωτερικού, με θέμα: "Η υποκρισία και η κατάχρηση της εξουσίας των ισχυρών, παράλληλοι δρόμοι ντροπής και προδοσίας του πολιτισμού και του οφειλόμενου σεβασμού στα ανθρώπινα δικαιώματα" και με τους εξής όρους:

1. Ο διαγωνισμός διαιρείται σε 2 Κατηγορίες, που θα είναι ανεξάρτητες ως προς την κρίση και την απονομή Βραβείων. Στην πρώτη κατηγορία μπορούν να διαγωνιστούν μαθητές δευτεροβάθμιας εκπαίδευσης (γυμνασίου, λυκείου) ενώ στη δεύτερη κατηγορία διαγωνίζονται υποψήφιοι από 18 ετών και άνω.

2. Τα ποιήματα θα υποβληθούν με ψευδώνυμο σε 6 αντίγραφα, θα είναι δακτυλογραφημένα και δεν θα υπερβαίνουν τις 30 σελίδες.

Κάθε διαγωνιζόμενος μπορεί να λάβει μέρος με ένα μόνο ποίημα.

3. Μέσα στο φάκελο αποστολής θα βρίσκεται μικρότερος, κλειστός, αδιαφανής φάκελος, στον οποίο θα αναγράφεται εξωτερικά το ψευδώνυμο και θα περιέχονται τα πλήρη στοιχεία του διαγωνιζόμενου (ονοματεπώνυμο, διεύθυνση, τηλέφωνο. Οι μαθητές θα αναφέρουν την τάξη και το Σχολείο στο οποίοι φοιτούν).

Η μη τήρηση των παραπάνω όρων αποτελεί αιτία ακυρότητας της συμμετοχής.

4. Οι συμμετοχές θα αποσταλούν το αργότερο μέχρι 30 Απριλίου 2002 με συστημένη επιστολή στην εξής Διεύθυνση:
ΙΑΤΡΙΚΟΣ ΚΕΝΤΡΟ ΑΠΟΚΑΤΑΣΤΑΣΗΣ
ΘΥΜΑΤΩΝ ΒΑΣΑΝΙΣΤΗΡΙΩΝ
Λυκαβηττού 9, 106 72 Αθήνα
(υπ' όψη κας Ευγενίας Κουτσουλιέρη ή κας Χριστίνας Μιχαηλίδου)

Στις συμμετοχές των μαθητων θα υπαρχει η ένδειξη: Για τον μαθητικό διαγωνισμό.

Κρίση των έργων

1. Τα έργα κατά κατηγορία θα κριθούν από 5μελή Επιτροπή στην οποία θα μετέχουν προσωπικότητες των τεχνών και γραμμάτων.

Στη συνεδρίαση της Επιτροπής εκ μέρους των οργανωτών του διαγωνισμού θα μετέχει άνευ ψήφου η κα Ευγενία Γ. Κουτσουλιέρη, συγγραφέας, αρθρογράφος, Προϊσταμένη Μουσικού Τμήματος Ε.Μ. Πολυτεχνείου, η οποία θα είναι και Γραμματέας της Επιτροπής κρίσεως.

2. Η κρίση γίνεται επί κειμένων με ψευδώνυμο, τα οποία παραδίδονται αριθμημένα προς τα μέλη της επιτροπής κατά κατηγορία, εφόσον πληρούν τις τυπικές προϋποθέσεις του διαγωνισμού.

3. Κάθε μέλος της επιτροπής συμπληρώνει έντυπο βαθμολογίας.

4. Σε συνεδρίας, τα μέλη της Επιτροπής, παραδίδουν στην Γραμματέα τα έντυπα βαθμολογίας.

Τα υποβληθέντα έργα κατατάσσονται κατά σειρα επιτυχίας, με κριτήριο το συνολικό άθροισμα βαθμών όλων των μελών της Επιτροπής.

5. Αποσφραγίζονται από την Γραμματέα οι κλειστοί φάκελοι των 3 έργων που συγκέντρωσαν τη μεγαλύτερη βαθμολογία από κάθε κατηγορία.

6. Ανακοινώνονται τα ονόματα.

7. Η απονομή των Βραβείων θα γίνει σε ειδική τελετή. Τα βραβεία θα είναι Μεταξοτυπίες και Ντοσιέ με τα βραβευμένα ποιήματα.

Πληροφορίες οι ενδιαφερόμενοι μπορούν να πάρουν από τις κ.κ. Ευγενία Κουτσουλιέρη (τηλ. 7721809), ή Χριστίνα Μιχαηλίδου (τηλ. 3646807, 3643792). Η κα Χριστίνα Μιχαηλίδου μπορεί να πληροφορήσει τους ενδιαφερόμενους σχετικά με τις δραστηριότητες του Ιατρικού Κέντρου Αποκατάστασης Θυμάτων Βασανιστηρίων.

Προσκύνημα-εκδρομή στην Κύπρο της Ένωσης Παλαιών Προσκόπων

Η Ένωση Παλαιών Προσκόπων Βέροιας πραγματοποιεί για τα μέλη και τους φίλους της πενθήμερη εκδρομή στο μαρτυρικό νησί της Κύπρου από 8 μέχρι 13 Μαΐου 2002.

Το πρόγραμμα περιλαμβάνει επισκέψεις στα θρησκευτικά μνημεία (μοναστήρια) στους τόπους θυσίας των Κυπρίων αγωνιστών, αρχαιολογικούς χώρους, γεύσεις από την Κυπριακή παράδοση κ.λ.π.

Επίσης επαφές με τις πολιτικές, θρησκευτικές και στρατιωτικές αρχές του νησιού. Η επίσκεψη στο νησί πραγματοποιείται με τη συνεργασία και υποστήριξη του Δήμου Στροβόλου και του Σώματος Προσκόπων Κύπρου.

Ο αριθμός των ατόμων που θα λάβει μέρος είναι περιορισμένος και οι ενδιαφερόμενοι πρέπει να δηλώσουν τη συμμετοχή τους μέχρι 14 Μαρτίου στους κ.κ. Αθ. Δημητριάδη, τηλ. 03310-27787 και Σ. Τελλίδη, τηλ. 03310-60362.

Μνημόσυνο στο Στρατιωτικό Νεκροταφείο

Ανακοινώνεται ότι την 9 Μαρτίου 2002 και ώρα 10.30 στο Στρατιωτικό Νεκροταφείο Βέροιας (τμήμα πολιτικού), θα τελεσθεί επιμνημόσυνη δέηση υπέρ αναπαύσεως της ψυχής των υπέρ πατρίδος πεσόντων αξιωματικών και οπλιτών. Μετά το πέρας της δέησης θα δοθεί μικρή δεξίωση στη Λέσχη Αξιωματικών Φρουράς Βέροιας.

Πρώτη συνάντηση γονέων στο Συμβουλευτικό της Νάουσας

Την Τετάρτη 13 Μαρτίου 2002 και ώρα 7.00 μ.μ. στο χώρο του Συμβουλευτικού Κέντρου Δήμου Νάουσας (Πλατεία Μεταμορφώσεως 1) πρόκειται να πραγματοποιηθεί η πρώτη συνάντηση και γνωριμία των μελών της Σχολής Γονέων που έχουν παιδιά στην προσχολική-σχολική ηλικία, την οποία διοργανώνει για δεύτερη συνεχή χροιά το Σ.Κ του Δήμου. Θα γίνουν 10 συναντήσεις-μαθήματα για γονείς, κατά τη διάρκεια των οποίων θα συζητηθούν θέματα που αφορούν στις σχέσεις γονέων-παιδιών. Υπεύθυνη της Σχολής Γονέων είναι η ψυχολόγος κ. Μπασιούρη Πόπη. Για δηλώσεις συμμετοχής και περισσότερες πληροφορίες μπορείτε να επικοινωνείτε στο τηλέφωνο 03320-25680 ημέρες και ώρες λειτουργίας του κέντρου.

Παρουσίαση παραδοσιακού CD ΣΤΗΝ ΑΓΚΑΘΙΑ

Ο Δήμος Μελίκης και ο Προοδευτικός Μορφωτικός Σύλλογος Αγκαθιάς, θα παρουσιάσουν το CD "Τα θ'κα μας τραγούδια και νουμπέτια". Η εκδήλωση θα γίνει το Σάββατο 16 Μαρτίου και ώρα 7 το βράδυ στην αίθουσα του Μορφωτικού Συλλόγου, πλατεία Αγκαθιάς, ενώ μετα την παρουσίαση του νέου CD θα δώσει παράσταση το γυναικείο χορευτικο συγκρότημα του Συλλόγου.

Νέα Διεύθυνση και τηλέφωνα της Π.Υ. Βέροιας

Σας ενημερώνουμε ότι η Διοίκηση Π.Υ. Νομού Ημαθίας και η Πυροσβεστική Υπηρεσία Βέροιας εγκαταστάθηκαν στο νέο κτίριο στη συμβολή των οδών Σαμψιούντος και Σωτήρη Πέτρουλα αρ. 7 στη Βέροια (απέναντι από την Αστυνομική Διεύθυνση Ημαθίας).

Τα νέα τηλέφωνα κλήσης της Π.Υ. Βέροιας είναι:

1. Πυρκαγιάς 199
2. Διοικητού 03310-25750 και FAX
3. Πυρασφάλεια 03310-72727
4. Τηλεφ. κέντρο 03310-22222

Διοίκηση Π.Υ. Νομού Ημαθίας 1. Διοικητής 03310-65555 2. FAX 03310-66666

ΕΛΑ ΝΑ ΜΙΛΗΣΟΥΜΕ
στο 090-11-21 50 96
Δε θα... δεις τη διαφορά!
Θα την... ακούσεις!
ΖΩΝΤΑΝΟ!!

Δύο παραστάσεις με τσιγγάνικο φλαμένκο στο Χώρο Τεχνών

Στο Χώρο Τεχνών θα δώσει τις πρώτες του παραστάσεις στην Ελλάδα ο δημοφιλής κιθαρίστας του τσιγγάνικου φλαμένκο Antonio Negro με το συγκρότημά του.

Η εκδήλωση φιλοξενείται στη Βέροια, στις 9 και 10 Μαρτίου με τη συνεργασία της Δημοτικής Επιχείρησης Πολιτισμού.

Προερχόμενος από τους εκδιωχθέντες τσιγγάνους της Ισπανίας, ο πραγματικός βιρτουόζος της κιθάρας Antonio Santiago, και γνωστός ως "El Negro", φιγουράρει ανάμεσα στα μεγαλύτερα ονόματα των κορυφαίων του φλαμένκο.

Ο αυτοδίδακτος δεξιοτέχνης, με περισσότερα από 35 χρόνια καριέρα, κέρδισε τον σεβασμό και την αποδοχή από τους επιφανέστερους καλλιτέχνες του είδους, έχοντας συνεργαστεί με πολλούς από αυτούς (Paco de Lucia, Leo Fere, Artur Dante κ.λ.π.) και αποτελεί έναν από τους πιο αυθεντικούς φλαμένκο καλλιτέχνες. Με το συγκρότημά του έχει λάβει μέρος σε πολλά Φεστιβάλ της Ευρώπης, ενώ συμπράττει με πολλά γκρουπ Μεσογειακών μουσικών αποχρώσεων.

Το μουσικό ρεπερτόριο του σχήματος κινείται αναμεσα σε αυθεντικές τσιγγάνικες συνθέσεις του Negro και γνωστών άλλων συνθετών της μουσικής αυτής.

Το κλασικό φλαμένκο κουιντέτο του Negro συνοδεύουν ένα υπέροχο ζευγάρι χορευτών από την Ανδαλουσία, που είναι πραγματικά φαινόμενα και υπόσχονται να μας μεταφέρουν πολλή από την μυστηριώδη αυτή ενέργεια και τον καταιγιστικό ρυθμό που μόνο το φλαμένκο μπορεί να δώσει.

Προπώληση εισιτηρίων

Η προπώληση των εισιτηρίων γίνεται στο "Χώρο Τεχνών", πρωί-απόγευμα από τις 9.00 π.μ.-14.00 μ.μ. και από τις 18.00 μ.μ. - 20.00 μ.μ.

Τιμές εισιτηρίων 30 ευρώ και 23 ευρώ.

Ατζέντα εκδηλώσεων Μαρτίου στον "Χώρο Τεχνών"

Μια σειρά εκδηλώσεων προγραμματίζονται τον Μαρτιο στο Χώρο Τεχνών και την Αντωνιάδειο Στέγη Γραμμάτων και Τεχνών του Δήμου Βέροιας.

* **Μέχρι τις 22 Μαρτίου** συνεχίζεται η έκθεση χαρακτικής της Alpha Bank στο Χώρο Τεχνών.
* **8 και 19 Μαρτίου:** Τρία ρεσιτάλ με σολίστες του Δημοτικού Ωδείου Βέροιας (Αντωνιάδειος Στέγη Γραμμάτων και Τεχνών)
* **8 και 9 Μαρτίου:** Τσιγγάνικο Φλαμένγκο με τον Antonio Negro και το συγκρότημά του (Χώρος Τεχνών)
* **14 Μαρτίου:** "Ηχοχρωματικος Μικρόκοσμος" ένα άλμπουμ λόγου, μουσικής και εικόνας για παιδια (Αντωνιάδειος Στέγη Γραμμάτων και Τεχνών)
* **23 Μαρτίου:** Εκθεση ζωγραφικής του Λ. Προβίδα (Αντωνιάδειος Στέγη Γραμμάτων και Τεχνών)
* **26-29 Μαρτίου:** Σεμιναρια μουσικής με τον Brian Neuman (Αντωνιάδειος Στέγη Γραμμάτων και Τεχνών)
* **29 Μαρτίου:** Εκδήλωση του τμήματος Μονωδίας του Δημοτικού Ωδείου Βέροιας ("Ολγανος")
* **31 Μαρτίου:** Εκδήλωση του τμήματος Παραδοσιακών Χορών της ΔΕΠ (Χώρος Τεχνών)

Επίσης εντός του μήνα προγραμματίζονται δύο συναυλίες με τον Θανο Μικρούτσικο (Χώρος Τεχνών)

Συμμετοχή μέλους του 5ου Συστήματος Προσκόπων Βέροιας στην "Δοκιμασία Προσκόπων Έθνους" 2001

Με επιτυχία ανταποκρίθηκε ο ανιχνευτής (15-19 ετών) του 5ου Συστήματος Προσκόπων Βέροιας, Γεωργίου Αναστάσιος στις απαιτήσεις της κορυφαίας Πανελλήνιας δοκιμασίας για την ανάδειξη των νεων "Προσκόπων Έθνους" για το 2001 που διεξήχθη στο πανέμορφο νησί της Χίου από τις 30 Αυγούστου έως 2 Σεπτεμβρίου 2001.

Για άλλη μια φορά οι Ανιχνευτές δρομοποίησαν την σκέψη όλων των Βαθμοφόρων που συνεργάζονται με έφηβους, ότι μπορούμε για μια ακόμα πιο δυναμική και καλύτερη Προσκοπική Κίνηση. Απέδειξαν ότι στους Ανιχνευτές υπάρχει ήθος, προσκοπικό πνεύμα, πείσμα για ποιοτική δουλειά, αποτελεσματικότητα, ευγένεια, υγιής νους και αγάπη.

Γυρίζοντας σχεδόν όλο το νησί σε φαράγγια, κατασκηνώνοντας στην παραλία, τραγουδώντας γύρω από τη φωτιά, με την έρευνα σε παραδοσιακά χωριά, κάστρα, μοναστήρια, εκκλησίες, γνώρισαν τις παραδόσεις του νησιού. Με τη συνεργασία, την προσφορα απέδειξαν ότι μπορούν να σταθούν επάξια στην κοινωνία, να προσφέρουν στον συνάνθρωπο και να βελτιωθούν σαν άνθρωποι.

Η απονομή των διπλωμάτων για τη χρονιά 2001 αλλά και για το 2000 θα πραγματοποιηθεί σε λίγους μήνες στην Αθήνα από τον Πρόεδρο της Δημοκρατίας κ. Στεφανόπουλο Κωνσταντίνο.

Λάζαρος Βογιατζόγλου

Ο ΧΟΡΟΣ ΤΟΥ Τ.Ο. ΣΕΛΙΟΥ

Ο Τουριστικός Όμιλος Σελίου σας προσκαλεί το Σάββατο 9 Μαρτίου 2002 στις 8.30 μ.μ. στον ετήσιο χορό του στην "Ελιά" με πλούσιο δημοτικό πρόγραμμα με τα χάλκινα της Γουμένισσας.
Προσκλήσεις από τα μέλη του Δ.Σ.

ΕΚΔΗΛΩΣΗ ΗΛΙΑ ΦΩΤΙΑΔΗ ΓΙΑ ΤΗΝ ΚΟΠΗ ΤΗΣ ΠΙΤΑΣ

Την Κυριακή το μεσημέρι στο ξενοδοχείο "ΒΕΡΟΙΑ" έγινε εκδήλωση κοπής της πίτας του Βουλευτή Ημαθίας της Νέας Δημοκρατίας κ. Ηλία Φωτιάδη.

Την εκδήλωση τίμησαν με την παρουσία τους οι Βουλευτές:

Γιώργος Ορφανός: Βουλευτής Α' Θεσσαλονίκης και υπεύθυνος τομέα Πολιτισμού και Αθλητισμού, Αδάμ Ρεγκούζας: Βουλευτής Β' Θεσσαλονίκης και υπεύθυνος τομέα Οικονομικών, Γιώργος Κωσταντόπουλος: Βουλευτής Β' Πιερίας και υπεύθυνος τομέα Υγείας και Πρόνοιας, Νικόλαος Τσιαρτσιώνης: Βουλευτής Κοζάνης και αναπληρωτής υπεύθυνος τομέα Ανάπτυξης, Ζέττα Μακρή: Βουλευτής Μαγνησίας, Θεόδωρος Κασσίμης: Βουλευτής Β' Αθηνών, Ανέστης Αγγελής: Βουλευτής Καστοριάς, Κώστας Κιλτίδης: Βουλευτής Κιλκίς, Πέτρος Μαντούβαλος: Βουλευτής Πειραιώς, Δάνης Τζαμτζής: Βουλευτής Πέλλας, Παναγιώτης Ψωμιάδης: Βουλευτής Α' Θεσσαλονίκης, Κώστας Γκιουλέκας: Ο συνάδελφος μας, γιατί έτσι τον θεωρούμε όλοι, ο οποίος στην επόμενη Βουλή θα είναι παρών. Ο Πρώην Ευρωβουλευτής κ. Δημήτριος Βλαχόπουλος, ο Πολιτευτής και Πρόεδρος του Ιατρικού Συλλόγου κ. Τάσος Βασιάδης, ο Προεδρος του Νομαρχιακού Συμβουλίου κ. Νικόλαος Λυσίτσας, ο Αντινομάρχης κ. Ορέστης Σιδηρόπουλος, ο Πρόεδρος του Επιμελητηρίου κ. Θωμάς Κούτερης, οι Δήμαρχοι Ειρηνούπολης κ. Μωυσής Μωϋσίδης, Αποστόλου Παύλου κ. Κοσμάς Λουκίδης, Μελίκης Κων/νος Βενιόπουλος, Πανοράματος κ. Ιγνάτιος Καϊτετζίδης, ο Πρόεδρος της ΝΟΔΕ Ημαθίας κ. Βασίλης Ζωγράφος, ο Αντιπρόεδρος της ΝΟΔΕ κ. Σάββας Ακριτίδης, ο Γεν. Γραμματέας την ΝΟΔΕ κ. Μιχάλης Σακαλής, Νομαρχιακοί Σύμβουλοι, Αντιδήμαρχοι, Πρόεδροι Δημοτικών Συμβουλίων καθώς και Δημοτικοί Σύμβουλοι.

Ο Νομάρχης Ημαθίας κ. Γιάννης Σπάρτσης λόγω ασθένειας έστειλε επιστολή καθώς επίσης ο Πολιτευτής και Νομαρχιακός Σύμβουλος κ. Κώστας Καραπαναγιωτίδης που διαβάστηκαν.

Ο κ. Φωτιάδης κατά την ομιλία του ανέφερε μεταξύ άλλων τα εξής:

"Πανοσιολογιότατε, Κύριε Πρόεδρε, Δήμαρχοι, Ν. Σύμβουλοι, Φίλες και φίλοι,

Σας καλωσορίζω στη σημερινή εκδήλωση, της κοπής της βασιλόπιτας.

Είναι μία ακόμη ευκαιρία η σημερινή εκδήλωση, να βρεθούμε ξανά μαζί, να χαμογελάσουμε, να ευχηθούμε, να έρθουμε πιο κοντά ο ένας στον άλλον, σε μια περίοδο που, δυστυχώς, μάλλον απομακρυνόμαστε ο ένας από τον άλλον.

Η παρουσία μου στο Κοινοβούλιο, με δίδαξε ότι ο ρόλος του βουλευτή είναι πολύ διαφορετικός, από την εικόνα που κάποιοι επιχειρούν να εμφανίσουν: Έχει πολύ αγώνα, πολλή αγωνία, πολλή κουραση, πολλές χαρές, αλλά και πίκρες, πολλή ένταση και δεν έχει μόνο ένα πράγμα: Ελεύθερο χρόνο.

Μέσα σ' όλα όμως, μου έχει προσφέρει και κάτι ξεχωριστό: Την ευκαιρία να γνωρίσω τους εκλεκτούς συναδέλφους μου της Νέας Δημοκρατίας, πολλοί από τους οποίους είναι σήμερα μαζί μας. Ανθρώπους με τους οποίους με συνδεουν όλα αυτά που προανέφερα και πάνω από όλα η αγάπη για την Ελλάδα.

Φίλες και Φίλοι

Είμαι ευτυχής που βρίσκονται ανάμεσα μας και μας τιμούν με την παρουσία τους οι εκλεκτοί συναδελφοι.

Είμαι σίγουρος, ότι με την παρουσία τους τιμούν παράλληλα και εσάς, που με το βροντερό παρόν σας, αποδειξατε με τον πλέον πανηγυρικό τρόπο, την αγάπη σας στο πρόσωπο μου.

Είμαι βαθύτατα συγκινημένος. Δεν είναι τυχαίο που ο ΓΚΑΙΤΕ είπε: «Υπάρχουν ορισμένες στιγμές στην ζωή του Ανθρώπου, που ζυγίζουν μία ολόκληρη αιωνιότητα».

Η πρόσφατη επίσκεψη του πρωθυπουργού στην Ημαθία και την Πέλλα, ήταν κυριολεκτικά η σταγόνα που ξεχείλισε το ποτήρι μέσα μου. Δεν μπόρεσα και δεν μπορώ ακόμη να δεχθώ, να έρχεται ο πρωθυπουργός στα χώματα του Αριστοτέλη, του Μεγάλου Αλεξάνδρου, του Φιλίππου, του Αποστόλου των Εθνών Παύλου, στα χώματα της πρωτεύουσας των Μακεδόνων, στα χώματα της Βεργίνας, της Μίεζας και της Πέλλας, και να κηρύσσει έναν ανένδοτο διχασμού, μιλώντας ακόμη και για το φόβο μιας δικτατορίας. Ατύχησε ο κ. πρωθυπουργός.

Ξέχασε πού ήρθε και πού βρισκόταν. Ξέχασε την ιστορία που γεννήθηκε σ' αυτό το τόπο, τη διέγραψε με μια μονοκονδυλιά, και έγραψε μια δική του ιστορία. Μια ιστορία λάσπης, μιζέριας, κακοήθειας και ντροπής. Δεν θα του το συγχωρήσω, όπως είμαι βέβαιος ότι δεν θα του το συγχωρήσετε κι εσείς. Δεν ήταν μόνο αυτό. Στην ομιλία του, εκτός από τα μηνύματα διχασμού, θα περίμενε κανείς ο κ. πρωθυπουργός να δώσει και κάτι στην Ημαθία, να υποσχεθεί, να δεσμευθεί, να μας πείσει για τις καλές του προθέσεις. Κι είχε αντίκρυ του έναν λαό που περίμενε κάτι. Περίμενε το αυτονόητο, ως ανταπόδοση της Πολιτείας στις προσπάθειές του, τοσα χρόνια, στον πρωτογενή, τον δευτερογενή, και προσφάτως στον τριτογενή τομέα.

Μάταια περίμενε όμως.

Ο πρωθυπουργός ήλθε, μας είδε και απήλθε, χωρίς καν να δεσμευθεί για το αυτονόητο. Δεν είχε καν το θαρρος και την πολιτική τόλμη, να δεσμευθεί για τις αποζημιώσεις των παραγωγών από την χιονόπτωση του Δεκεμβρίου, παρά την ολοκληρωτική καταστροφή που υπέστησαν. Και είναι γνωστό το αδιέξοδο στο οποίο βρίσκονται. Αυτοί οι παραγωγοί περίμεναν τη δέσμευση του πρωθυπουργού της χωρας, κοιτάζοντάς τον στα μάτια, κάτι που δεν μπορεί πια να κάνει εκείνος. Όπως και όλοι μας, όταν δεν δεσμεύθηκε για κανένα από τα παγια αιτήματα του νομού μας.

Κι ο καθένας πια μπορεί να σκεφθεί. Όταν έρχεται στο νομό σου ο πρωθυπουργός της χώρας και δεν σου δίνει τίποτε, τι μπορείς να περιμένεις απο τον άνθρωπο αυτό και τους συνεργάτες του; Τι μπορείς να περιμένεις απο αυτή την κυβέρνηση;

Η απάντηση είναι προφανης. Ένα πράγμα μπορείς να περιμένεις. Να κάνουν την αυτοκριτική τους, και εκ του αποτελέσματος να κατανοήσουν την πλήρη αδυναμία τους, δίνοντας τη δυνατότητα στους νέους, τους πολιτικά υγιείς, τους καθαρούς, τους έντιμους και ειλικρινείς, να έλθουν μπροστά και να αλλάξουν ριζικά την πορεία αυτού του τόπου.

Αυτούς τους νέους, που θέλουν και μπορούν να γεννήσουν την ελπίδα, να δώσουν στον πολίτη το αίσθημα της ασφάλειας, να επαναφέρουν την ηθική στην πολιτική, την εντιμότητα, τις αξίες της εργασίας, της πρωτοβουλίας, του εθελοντισμού, της αγάπης και της βοήθειας στο συνάνθρωπο, πράγματα που χασαμε σ' αυτή την εικοσαετή πορεια.

Και ξέρετε με ποιων τις ευθύνες και την ανοχή.

Ήρθε όμως η ώρα, να αλλάξουν όλα αυτά, διότι ακόμη κι αυτοί που δεν πείστηκαν στις προηγούμενες εκλογές γι' αυτες τις ευθύνες, κατάλαβαν έστω και αργά για το λάθος τους.

Κατάλαβαν, ότι μόνο με μια κυβέρνηση Νέας Δημοκρατίας, μόνο με πρωθυπουργό τον Κώστα Καραμανλή, αυτός ο τόπος θα ξανακερδίσει τη χαμένη του αίγλη, θα επανελθει στις εθνικές επιτυχίες, θα δώσει στον Ελληνα τη χαμένη του ελπίδα, το αίσθημα της δικαιοσύνης, της εντιμότητας, των καθαρών λύσεων, των καθαρών πολιτικών.

Σήμερα η εκκλησία μας γιορτάζει την Κυριακη του Ασώτου. Είναι η ημέρα, που ο άσωτος υιός, κάνοντας την αυτοκριτική του και αναγνωρίζοντας τα λάθη του, επέστρεψε στον πατέρα του λέγοντας: «Πάτερ αγαθέ εμακρύνθην απ' εσού μη εγκαταλίπης με».

Έτσι λοιπόν και εμείς τους περιμένουμε όλους. Όσους για οποιοδήποτε λόγο απομακρύνθηκαν κάποτε, αλλά παράλληλα και όσους πιστεύουν στις δυνατότητες μας και στο πρόγραμμα μας.

Φίλες και φίλοι,

Σ' αυτή τη διετή πορεία μου στην ελληνική Βουλή, επέδειξα μια δραστήρια και ανιδιοτελή δράση, με κύριο σκοπό να μπει ενα ακόμη λιθαράκι, στην αντιμετώπιση των ζητημάτων και των προβλημάτων επαγγελματικών και κοινωνικών κλάδων της πατρίδας μου. Ως υπεύθυνος Βουλευτής του κόμματός μου, στην Ασφάλιση Αγροτικής Παραγωγης στον Τομέα Παραγωγης και Εμπορίου, συνέταξα με τους συνεργάτες μου και παρουσίασα στη Βουλή ως εισηγητής του Σχεδίου Νόμου που αφορά την, Αγροτική Δραστηριοτητα και τις αρμοδιότητες του Υπουργείου Γεωργίας, ένα υγιές σχέδιο, για την αγροτική οικονομία, αυτόν τον πολύπαθο, αλλά εξαιρετικά δυναμικό κλάδο της οικονομίας μας, με βαση τη γνώση ως Γεωπόνος και την πίστη, ότι μπορεί να ανακάμψει και να ξαναφέρει τη χώρα και τις αγροτικες της περιοχές σε θέση ισχύος.

Θα αναφερθώ, σε ένα από τα σημεία του Νομοσχεδίου, απευθυνόμενος στον Υπουργό Γεωργίας, που έχει ως εξής. «Οι τιμές στα περισσότερα προϊόντα είναι σήμερα πολύ χαμηλότερες από αυτές που ήταν το 1993 και πολλές φορές δεν καλύπτουν ούτε καν το κόστος της καλλιέργειας. Για ποιο προϊόν να μιλήσουμε; Για το Βαμβάκι; Για τον καπνό; Για τα λάδι; Για τα σιτηρά; Ή για τα οπωροκηπευτικά, που ήταν και το πρώτο θύμα των τραγικών διαπραγματευτικών χειρισμών σας. Σας θυμίζω και είναι γνωστό σε όλους ότι το τρίγωνο "Βέροια-Νάουσα-Σκύδρα" στους Νομούς Ημαθίας και Πέλλας προ είκοσι και είκοσι πέντε ετών ήταν το πρώτο εξαγωγικό κέντρο νωπών οπωροκηπευτικών και μεταποιημένων φρούτων. Εννοώ τις κομποστες. Εξήγοντο σε ολόκληρη σχεδόν την Ευρώπη, ροδάκινα, μήλα, κεράσια, αχλάδια και ακτινίδια ακόμη. Των Νομών Ημαθίας, Πέλλας, Πιερίας. Παράλληλα όμως εξήγοντο και είδη παραγόμενα σε άλλες περιοχές οπως: τα βερίκοκα της Κορίνθου, τα σταφύλια της Καβάλας, οι πατάτες της Αχαΐας και από τις Λιβανάτες, εσπεριδοειδή από την Αρτα και την Πελοπόννησο. Σχεδόν όλη η Ελλάδα, έστελνε μέσω των κέντρων αυτών, τα προϊόντα αυτά σε όλη την Ευρώπη και το 50% του συναλλάγματος από τις εξαγωγές, αν θυμάστε καλά, στην Ελλάδα ερχόταν από αυτά. Σήμερα, ελάτε στο Νομό Ημαθίας, να μιλήσετε για την πρόοδο. Την έχετε κατατάξει, σε φθίνουσα περιοχή. Είναι το μεγαλύτερο έγκλημα που θα μπορούσε να συντελεσθεί να φθάσει σ? αυτό το σημείο ένας νομος τον οποίο πριν από εικοσιπέντε τριάντα χρόνια τον θεωρούσαν Καλιφόρνια της Ελλάδος».

Στόχος μου και του κόμματός μου, η άλλη πολιτική για τον αγρότη, για έναν αγρότη που δεν θα επαιτεί σε κάθε κρίση, αλλά θα παράγει ποιοτικά, θα δημιουργεί και θα τονώνει το εισόδημά του δίνοντας παράλληλα λύσεις και στην εθνική οικονομία. Κάτι που δυστυχώς δεν έγινε ποτέ από την παρούσα κυβέρνηση, που αντιμετώπισε τον αγροτικό κόσμο από μακριά, δεν τον στήριξε, δεν τον έπεισε. Συμπαραστάτης της προσπάθειας αυτής στάθηκε και θα σταθεί ο επόμενος πρωθυπουργός, ο Κώστας Καραμανλής, που από την πρώτη στιγμή δήλωσε ότι θα είναι αυτός που θα αντιμετωπίζει, αυτός που θα παλεύει, ως έχει την ευθύνη, τα αγροτικά θέματα, ως πρωθυπουργός μιας κύριας αγροτικής χώρας.

Με αγάπη για τον τόπο του, με πίστη στις δυνάμεις των ανθρώπων, με ζήλο και ευθύνη για την επίτευξη του καλύτερου αποτελέσματος.

Ας θυμηθούμε τον Απόστολο των Εθνών Παύλο, που προς την Τιμόθεο δευτέρα επιστολή του έγραψε: «τον κοπιώντα γεωργόν δει πρώτον των καρπών αυτού μεταλαμβάνειν» που σημαίνει ότι ο γεωργός που κοπιάζει, πρέπει να απολαμβάνει πρώτος, το αποτέλεσμα των κόπων του.

Επίσης το ενδιαφέρον μου υπήρξε και για αλλους τομείς με ερωτήσεις και επερωτήσεις κυρίως με πολλούς συναδέλφους.

Όπως για την Ανεργία που στο Νομο Ημαθίας έχει φθάσει στο ποσοστό 40% και όμως η κυβέρνηση δεν ενέταξε την Ημαθία σε προγράμματα επιδοτούμενων επιχειρήσεων και ανεργων.

Για την Παιδεία που δυστυχώς και σήμερα υπάρχουν κενά, στα σχολεία σε εκπαιδευτικό προσωπικό και με τόσες ελλείψεις σε κτίρια.

Για την Υγεία που τα νοσοκομεία μας δυστυχώς βρίσκονται σε αθλία κατάσταση και ταλαιπωρούνται οι ασθενείς, ευτυχώς η νοσηλεία τους επαφίεται στις φιλότιμες προσπάθειες των Ιατρών και του νοσηλευτικού προσωπικου.

Για την κατάσταση που επικρατεί στα ΙΚΑ Βεροίας-Ναούσης-Αλεξανδρειας έχουμε ασχοληθεί κατ' επανάληψη.

Για τους Πολύτεκνους που και εγώ αποτελώ μέλος τις οικογένειας τους, η κυβέρνηση αγνοεί τα προβλήματα τους με τόση αναλγησία, χωρίς να λαμβάνει υπ' όψιν της ότι το Δημογραφικό είναι ένα από τα μεγαλύτερα προβλήματα του τόπους μας.

Για τις Μικρομεσαίες Επιχειρήσεις που βάλλονται, δεινοπαθούν και κλείνουν δυστυχώς η μία μετά την άλλη.

Για τους Αστυνομικους με τα γνωστά προβλήματα τους.

Για τους Αυτοκινητιστές και για τους οδηγούς ΤΑΞΙ.

Για τους συνταξιούχους που προσπαθούν να συντηρηθούν με συντάξεις πείνας.

Και τόσους άλλους.

Πάλεψα απέναντι σε δύσκολες συνθήκες και παγιωμένες πρακτικές που με εμπόδιζαν αλλα δεν με αποθάρρυναν και θα συνεχίσω να παλεύω για την πρόοδο και την ευημερία των κατοίκων του Ν. Ημαθίας και κατ? επέκταση του Ελληνικού Λαού.

Φίλες και Φίλοι,

Οι Δημοτικές και Νομαρχιακές εκλογές αποτελούν πρόκριμμα, για την επερχόμενη πολιτική Νίκη της Ν.Δ. Ως Βουλευτής στηρίζω την άποψη της πλειοψηφίας των συντεταγμένων οργάνων του Κόμματος. Θα στηρίξουμε τους εν ενεργεία Δημάρχους, όπως η εγκύκλιος προσδιορίζει.

Νεοδημοκράτησσες - Νεοδημοκράτες

Βασική καταστατική αρχή της Νέας Δημοκρατίας είναι η ελευθερία, όπου οι τοπικές κοινωνίες θα αποφασίσουν. Νοιώστε λοιπόν ελεύθεροι, στηρίξτε τους εκφραστές της Ν.Δ. στην Τοπική και Νομαρχιακή Αυτοδιοίκηση και ελάτε μαζί μας, με τον Κώστα Καραμανλή, να υλοποιήσουμε το όραμα μας για μια καλύτερη Ελλάδα με ισχυρή Περιφέρεια, δυναμική Ημαθία. Το χρωστάμε στους προγόνους μας, αλλα πολύ περισσότερο στην νέα γενιά.

Φίλες και Φίλοι

Η παρουσία σας σήμερα είναι η πιο δυνατή έκφραση της εκτίμησης, της εμπιστοσύνης και της αγάπης σας για το πρόσωπό μου, που σας κάνει να παρευρίσκεστε και με γεμίζει με αντίστοιχη χαρά και κουράγιο για να συνεχίσω τον αγώνα μου, με περισσότερη δύναμη και συνέπεια. Θέλω να θυμάστε πάντα ότι ο Ηλίας Φωτιάδης είναι αυτός όπως τον γνωρίσατε εδώ και τριάντα χρόνια, στον επαγγελματικό και κοινωνικό χώρο, είναι ο φίλος σας, είναι ο δικός σας άνθρωπος, είναι ο συμπαραστάτης σας και κοινωνός σε κάθε δίκαιο και ανθρώπινο πρόβλημά σας.

Θα ήθελα να σας τονίσω κλείνοντας ότι ο κεντρικός άξονας της πολιτικής μου ήταν και θα είναι ο παράγων άνθρωπος.

Ευχαριστώ

Σας είμαι ευγνώμων"

ΣΤΟΝ ΧΟΡΟ ΤΩΝ ΠΑΛΑΙΜΑΧΩΝ

Ξαναζωντάνεψαν μνήμες

ο βράδυ του Σαββάτου στο ...ριστικό περίπτερο "ΕΛΗΑ" ...νε ο αποκριάτικος χορός ...ν παλαιμάχων ποδοσφαιρι...ων της ΒΕΡΟΙΑΣ, ο οποίος ...ώρισε σπουδαία επιτυχία. ...ην εκδήλωση των παλιών ά...ρα της απονομής των τιμητικών διακρίσεων στους παίκτες και τον πρόεδρο που πριν μισό περίπου αιώνα (1965-66) ανέβασαν την ομάδα για πρώτη φορά στην Α' Εθνική, στους ανθρώπους που την άσημη και άγνωστη τότε ΒΕΡΟΙΑ την έκαναν πανελληνίως γνωστή στους παίκτες που με το ποδοσφαιρικό τους ταλέντο υποχρέωσαν τον τύπο της εποχής εκείνης να της δώσουν το προσωνύμιο "ΒΑΣΙΛΙΣΣΑ ΤΟΥ ΒΟΡΡΑ". Μαζί τους τιμήθηκε κι ένας βετεράνος της αθλητικής δημοσιογραφίας, που εδώ και 47 χρόνια βρίσκεται στην υπηρεσία των Μ.Μ.Ε.

...ων της "Βασίλισσας" τίμη...αν με την παρουσία τους οι ...υλευτές Μιχάλης Χαλκίδης ... Ηλίας Φωτιάδης, ο επικε...αλής της αξιωματικής αντι...λίτευσης του Δήμου Βέροι... Χρηστος Σκουμπόπουλος ... τον πλειοψηφίσαντα στις ...λογές Δημοτικό Σύμβουλο ...ς παράταξής του Χρήστο ...ωργιάδη, ο πρόεδρος του ...μαρχιακού Συμβουλίου Νι...ς Λυσίτσας εκ μέρους του ...μάρχη, η διοίκηση του ΓΑΣ ...ΕΡΟΙΑ με επικεφαλής τον ...όεδρο και τον αντιπρόεδρο ...υ συλλόγου Κώστας Γκα...ισές και Κώστας Νικολαΐ...ης, ο πρόεδρος της ΑΕΠ Βέ...ιας Κώστας Πουλασουχί...ης και ο τ. πρόεδρος της ίδι... ομάδας Βασίλης Φωτιά...ης.

...την αίθουσα της "ΕΛΗΑΣ" ...αδραματίστηκαν συγκινητι...ς στιγμές, ιδιαίτερα την ώ...

Ο πρόεδρος της "χρυσής" εποχής της ΒΕΡΟΙΑΣ και ο βετεράνος δημοσιογράφος δεν είναι άλλοι από τον Βαγγέλη Τριανταφυλλίδη και τον διευθυντή της "Κ" Γιώργο Γαλανομάτη.

Από τους παίκτες που συμμετείχαν στην πορεία ανόδου της ΒΕΡΟΙΑΣ για πρώτη φορά στην Α' Εθνική απουσίαζαν, άγνωστο γιατί, οι Στέφανος Γαϊτάνος και Γιώργος Τσιντζόγλου καθώς και οι Θωμάς Θεσσαλονικιός και Κώστας Νικολαΐδης που βρίσκονται ο μεν πρώτος στη Γερμανία, ο δε δεύτερος στις Ηνωμένες Πολιτείες, ενώ την πλακέτα του πρόσφατα αποθανόντος Κώστα Καραγεωργίου παρέλαβε ο γιος του και σκιτσογράφος της εφημερίδας μας Μάκης.

Οι υπόλοιποι ποδοσφαιριστές που έδωσαν το παρών τους και τιμήθηκαν είναι οι Κώστας Σαμαράς, Θέμης Θεοδωρίδης, Τάσος Ολσουζίδης, Κώστας Κεφαλίδης, Θωμάς Παπαδόπουλος, Γιάννης Παπαφωτίου, Παναγιώτης Μιχαηλίδης, Τάκης Σβηρκας, Νίκος Τσιρέλας, Γιαννης Καραμπουρνιώτης, Γιάννης Μπαρμπαρούσης και Γιάννης Αποστολίδης. Μεγάλος απών από την εκδήλωση ο Γιουγκοσλάβος προπονητής Σίμο Μιλοβανωφ που πέθανε στο Νόβισαντ πριν μερικά χρόνια.

Αξίζουν θερμά συγχαρητήρια στη διοίκηση των παλαιμάχων που με επικεφαλής τον πρόεδρό της Γιώργο Μασάδη εργάστηκαν άοκνα για να πετύχει αυτή η εκδήλωση που ξανάφερε τέτοιες μνήμες και που τόση συγκίνηση προκάλεσε.

Οι αθλοπαιδιές το Σαββατοκύριακο

ΧΑΝΤΜΠΟΛ

Α1 γυναικών
Σάββατο 9/3 ώρα 18.00 Αναθλητικός - Ποσειδών

Α1 ανδρών
Κυριακή 10/3/2002 ώρα 16.00 Αθηναϊκός - Φίλιππος (ΕΤ3)

Α2 γυναικών
Κυριακή 10/3/2002 ώρα 16.00 Ζαφειράκης - ΓΣ Δράμας.

Β' ανδρών
Κυριακή 10/3/2002 ώρα 17.00 Ιωνικός Ν.Μ. - Ζαφειράκης

ΜΠΑΣΚΕΤ

Γ' Εθνική ανδρών
Κυριακή 9/3 ώρα 18.00 Ιλαροι - Φίλιππος.

Α' ΕΚΑΣΚΕΜ
Κυριακή 9/3 ώρα 18.00 Μ. Αλεξανδρος - ΑΟΚ Βεροιας.

ΕΒΔΟΜΑΔΙΑΙΑ ΕΦΗΜΕΡΙΔΑ ΤΟΥ Ν. ΗΜΑΘΙΑΣ
Βέροια
ΕΤΟΣ ΙΔΡΥΣΗΣ 1972
τακτικό μέλος της ΕΙΕΤ
Κωπουνίου 1Α ΒΕΡΟΙΑ τηλ. 0331 71177 fax 23468
e-mail: promotion@vernet.gr

Ιδρυτής:	ΓΕΩΡΓΙΟΣ ΚΑΛΟΓΗΡΟΥ
Ιδιοκτησία:	PROMOTION GROUP A.E.
Εκδότες:	ΒΥΛΛΗΣ ΓΑΛΑΝΟΜΑΤΗΣ
	ΚΩΣΤΑΣ ΤΣΙΜΟΠΟΥΛΟΣ
Διευθυντής:	ΚΩΣΤΑΣ ΤΣΙΜΟΠΟΥΛΟΣ
Αρχισυντάκτης:	ΒΑΣΙΛΗΣ ΒΟΛΚΟΣ
Υπ/νος Αθλητικού:	ΒΥΛΛΗΣ ΓΑΛΑΝΟΜΑΤΗΣ

Computers - σελιδοποίηση - εκτύπωση
PROMOTION GROUP A.E.

Συνδρομές ιδιωτών:	15 Ευρώ ετησίως
Συνδρομές Α.Ε., Ε.Π.Ε., Συν/σμών Οργανισμών, Τραπεζών:	38 Ευρώ ετησίως
Συνδρομές εξωτερικού:	75 Ευρώ ετησίως

ΔΗΜΟΣΙΕΥΣΕΙΣ Κρατικές Ν.Π.Δ.Δ.
Απόφαση Υπουργών Προεδρίας, Εθν. Οικονομίας, Οικονομικών. Αριθ. 2082112/27.12.91 ΦΕΚ 1086 τεύχος 1056/27.1.91

Την Κυριακή για τελευταία φορά στο γήπεδό της

Η ΒΕΡΟΙΑ υποδέχεται την ΑΛΕΞΑΝΔΡΕΙΑ

Ημαθιώτικο ντέρμπι θα έχουν την ευκαιρία οι φίλαθλοι να παρακολουθήσουν την Κυριακή στο δημοτικό γήπεδο της Βέροιας ανάμεσα στη ΒΕΡΟΙΑ και την ΑΛΕΞΑΝΔΡΕΙΑ.

Ενα παιχνίδι με ενδιαφέρον και για τις δυο ομάδες. Η ΒΕΡΟΙΑ περισσότερο για λόγους γοήτρου και την ΑΛΕΞΑΝΔΡΕΙΑ να έχει ελπίδες για άνοδο.

Από την ομάδα της ΒΕΡΟΙΑΣ θα απουσιάσει σίγουρα ο Βαλδήρ ο οποίος παραμένει τραυματιας, ενώ αμφίβολη είναι η συμμετοχή των Ιωακειμίδη και Μαντσιαρίδη που και αυτοί ταλαιπωρούνται με τραυματισμό.

Για το συγκεκριμένο παιχνίδι η διοίκηση της ΒΕΡΟΙΑΣ με ανακοίνωσή της αναφέρει ότι οι φίλαθλοι της Αλεξάνδρειας θα φιλοξενηθούν στην Θύρα 5 (κερκίδα δίπλα από τους επισήμους) στην σκεπαστή, ενώ οι φίλαθλοι της γειτονικήςομάδας θα προμηθεύονται τα εισιτήρια τους από το εκδοτήριο, το οποίο θα λειτουργεί μπροστά στη συγκεκριμένη θύρα.

* Τα επόμενα τρία παιχνίδια στα οποία η ΒΕΡΟΙΑ θα ειναι γηπεδούχος θα τα δώσει στο γήπεδο του Μακροχωρίου, γιατί έτσι θα μπορέσουν να αρχίσουν τα έργα ανακατασκευής του χλοοτάπητα στο δημοτικό γήπεδο της Βέροιας, ακόμα και από την επομενη του αγωνα της "βασίλισσας" με την ΑΛΕΞΑΝΔΡΕΙΑ.

Το 7ήμερο που πέρασε

Δυο λάθη των παικτών της και ένα του πρώτου βοηθού διαιτητή οδήγησαν τη ΒΕΡΟΙΑ σε ήττα με 3-2 από τους Αμπελόκηπους, στο παιχνίδι που έγινε την Κυριακή στο γήπεδο της ομάδας της Θεσσαλονίκης. Η ΒΕΡΟΙΑ ήταν καλή στο β' ημιχρονο, στο οποίο οι παίκτες της είχαν καλή κυκλοφορία της μπάλας, δεν κινδύνευσαν αλλά δέχτηκαν με ευκολία δυο τέρματα. Στο 17' ο Ντότσης με εύστοχο κτύπημα πέναλτι έκανε το 1-0, στο 58' ο Ντάρτζαλης ύστερα από τραγικό λάθος του Σαββίδη έκανε το 2-0, μείωσε στο 59' ο Μυρωνίδης σε 2-1, ενώ στο 72' κακώς μέτρησε γκολ του Ντότση το οποίο υπέδειξε ο α' βοηθός κ. Ευθυμιάδης. Στο 88' ο Στοϊκα με πλασέ έκανε το τελικό 3-2

ΒΕΡΟΙΑ: Σαββίδης, Ιωακειμίδης, Τσαρτσίδης, Μουρατίδης (83' Κορυτσαίος), ΤΕΡΖΗΣ, ΜΥΡΩΝΙΔΗΣ, Στοϊκα, Μήτκος, ΚΑΦΕΣ, Λαναρής, Νήρας (61' Συμπεθέρης).

Για το πρωτάθλημα της Α' κατηγορίας της ΕΠΣΗ στα πλαίσια της 19ης αγωνιστικής η ΑΕΠ παρεχώρησε στο γήπεδο της ισοπαλία 0-0 στην Ενωση Απ.Π., ενώ η Ακαδημία νίκησε στο ουδέτερο γήπεδο του Παλαιοχωρίου με 2-0 τον τυπικά γηπεδούχο Μέγα Αλέξανδρο Τρικάλων. Τα άλλα αποτελέσματα: Λευκάδια - Κουλούρα 6-0, ΠΑΟΚ - Κλειδί 4-0, Παλατίτσια - Διαβατός 1-1, Νησέλι - Καβάσιλα 1-1, Μελίκη -Ροδοχώρι 1-1, Βαρβάρες - Επισκοπή 3-3.

Στην Α1 του χαντμπολ οιάνδρες του Φιλίππου πέρασαν ένα ευχάριστο Σαββατιάτικο απόγευμα νικώντας εύκολα την αδύναμη ομάδα του Αρη Νικαίας με 35-21 (ημ. 14-9).

Για το κύπελλο Ελλάδος στις γυναίκες ο Ποσειδώνας γνώρισε τη συντριβή στην Αρτα από την τοπική Αναγέννηση με 50-17 (ημ. 24-5).

Στην Α2 των ανδρων η ΓΕ Βέροιας πραγματοποιώντας πολύ άσχημη εμφανιση εχασε από τον ΑΟ Πολιτείας με 24-28(ημ. 12-13).

Στο μπάσκετ και συγκεκριμένα στη Γ' εθνική ανδρών, σπουδαία βαθμολογικής σημασίας νίκη σημειωσε ο Φίλιππος στο "Δ. Βικέλας" επικρατώντας του Αργους Ορεστικού με 53-41 (ημ. 25-12).

Στην Α' κατηγορια της ΕΚΑΣΚΕΜ οι Ημαθιώτικες ομάδες συνέχισαν με επιτυχίες με τον ΑΟΚ να κερδίζει με 73-65 (ημ. 35-30) τον ΦΟ Αριδαίας.

Στην Β' της ΕΚΑΣΚΕΜ με νίκη σφράγισε την ανοδό του στην επόμενη κατηγορία ο Ποσειδώνας με 80-68 ο οποίος επεβλήθη του Σκυδραικού με 80-68 (ημ. 40-33).

Η κοπή της πίτας του ΣΥΔΧΚΜ

Σε μια σεμνή τελετή, που εγινε στα γαρφεια του, ο Σύνδεσμος διαιτητών - κριτών χάντμπολ της Κεντρικής Μακεδονίας (έδρα Βέροια) έκοψε την ετήσια βασιλόπιτά του. Νωρίτερα έγινε και ο αγιασμός για τη νέα χρονιά.

Το "φλουρί" έπεσε στα μέλος του Συνδέσμου Χρήστο Ζέρβα.

Εδώ αξίζει να σημειώσουμε, ότι ο ίδιος ήταν και ο κατασκευαστής της βασιλοπιτας, μια που είναι και υπάλληλος στο Ζαχαροπλαστείο "Κρίνος" και ήταν προσφορά του προς το Σύνδεσμο. Μετά όλοι γεύτηκαν τα διάφορα γλυκά και τα ποτά, απο τον πλούσιο μπουφέ που υπήρχε.

Θα πρέπει να αναφερουμε οτι στην κοπη δεν παρευρέθηκε κανένας παράγοντας, ούτε της Ενωσης του χαντμπολ, ούτε απο τις ομάδες, τουλάχιστον της πόλης μας.

Βέβαια δεν εστάλησαν ιδιαίτερες προσκλήσεις, αλλά όλες οι τοπικές εφημερίδες και όχι μόνο είχαν δημοσιεύσει το γεγονός.

Στην τελετη παρευρεθηκε μονο ο εξωδιοικητικός παράγων του χαντμπολ Τάκης Παπαδημητρίου, που δήλωσε μάλιστα, στι προσήλθε "σαν φίλος των διαιτητών".

Στεφ. Οικον.

Κατάβαση ράφτινγκ στον Αλιάκμονα από την ομάδα "VERMOUNT RAFTING TEAM"

Το πρώτο Σαββατοκύριακο του Μαρτίου ο Ορειβατικός Σύλλογος Περιπέτειας "Βερμόουντ" και συγκεκριμένα η νέα ομάδα "Vermount Rafting Team" που αποτελει και την πρώτη ομάδα Ράφτινγκ του Νομού μας, προσέθεσε στο ενεργητικό της μια νέα εξόρμηση στο Νομό Γρεβενών, όπου και πραγμτοποίησε κατάβαση του ποταμού Αλιάκμονα.

Τα 30 μέλη του Συλλόγου που συμμετείχαν σε αυτήν την πιο πρόσφατη εκδρομή του, επιμένοντας στους εναλλακτικούς τρόπους ψυχαγωγίας, που έχουν εδώ και καιρό επιλέξει και υιοθετήσει ως τρόπο ζωής, ήρθαν για πολλοστή φορά σε επαφή με τη φύση συνδυάζοντας την με περιπέτεια και άθληση.

Η κατάβαση του Αλιάκμονα στην συμβολή του με τον ποταμό Βενετικό Γρεβενών, ο οποιος θεωρείται ιδιαιτερα δύσκολο πατάμι με μεγάλη ποσότητα νερού, χάρισε στους συμμετέχοντες στιγμές μεγάλης έντασης καθως αρκετά από τα περάσματά του αξιολογούνται με βαθμό δυσκολίας 3ου και 4ου βαθμού.

Υπο την καθοδήγηση των έμπειρων οδηγών ράφτινγκ, τα παλαιότερα αλλά και νεότερα μέλη του Ορειβατικού Συλλόγου Περιπέτειας "Βερμάουντ", έζησαν την περιπέτεια μέσα σε ένα απαράμιλλης ομορφιάς χειμωνιάτικο τοπιο που πλαισίωνε τα ορμητικά και παγωμένα νερά του ποταμού.

Ωστόσο οι δραστηριοτητες του Συλλόγου δεν περιορίστηκαν μόνο στο Ράφτινγκ, καθώς η ομάδα του πραγματοποίησε ορεινή πεζοπορία μέσα στο δάσος στην τοποθεσία Μικρολειβαδο του ορεινού όγκου της Β. Πίνδου, οπου και κατέλυσε το προηγουμένο βράδυ, έχοντας έτσι την ευκαιρία να παρατηρήσει την πλούσια και ποικιλόμορφη χλωρίδα της περιοχής.

Αξίζει βέβαια να σημειωθεί ότι αυτή δεν ήταν παρά μόνο μια από τις προγραμματισμένες δραστηριότητες του "VERMOUNT" καθώς το πρόγραμμα του περιλαμβάνει πλήθος τέτοιων τον τρέχοντα αλλά και τους προσεχείς μήνες.

Για περισσότερες πληροφορίες για την ομάδα Vermount Rafting Team, οι ενδιαφερόμενοι μπορούν να απευθυνθούν στα τηλ. 03310-75508, 71003, 63522 όπως επίσης και την ιστοσελίδα μας www.vernet.gr/vermount

Τα νέα του ΣΧΟ Βέροιας

Με οργανωτή το Σ.Χ.Ο. Βέροιας τελέσθηκαν Πανελληνιοι αγώνες Χιονοδρομίας καταβάσεων κατηγορίας Παίδων - Κορασίδων (1) στο Σέλι το Σάββατο στις 2/3/2002 στην κορυφή Αρσούμπασι.

Συμμετείχαν (20) είκοσι σωματεία από όλη την Ελλάδα με συνολικό αριθμό αθλητών 90 οι οποίοι προκρίθηκαν από τους προηγούμενους περιφερειακούς αγώνες που τελέσθηκαν σε διάφορα βουνά της Ελλάδας.

Οι νίκες που κατέκτησαν οι αθλητες του συλλόγου μας είναι οι παρακάτω:

Γιγαντιαία κατάβαση παίδων (1)
1ος Καραγιώργος Ιωάννης
10ος Αβραμίδης Απόστολος
11ος Καλλιαρίδης Ξενοφών
14ος Μελιόπουλος Δημήτριος
16ος Ζιαμπουλης Ιωάννης
18ος Ντόβας Νικόλαος

Κορασίδων (1)
2η Δουλγερογλου Ευα
5η Αβραμίδου Κάτια
9η Παπαδοπούλου Ελευθερία

2ος Περιφερειακός Παίδων - **Κορασίδων (2)**

Στο Λαϊλιά Σερρών τελέσθηκε ο 2ος περιφερειακός αγώνας Χιονοδρομίας καταβάσεων στις 2-3/3/2002.

Τεχνική κατάβαση κορασίδων (2) 3/3/2002
2η Παπαδοπούλου Ελσα

Τεχνική κατάβαση παίδων (2)
4ος Καραγιώργος Θωμάς
9ος Ανδρεάδης Σπύρος
11ος Νούσιας Αλέξανδρος
13ος Κριαράς Στέργιος

2/3/2002 ΤΕΧΝΙΚΗ ΚΑΤΑΒΑΣΗ ΚΟΡΑΣΙΔΩΝ 2
3η Παπαδοπούλου Ελσα

ΠΑΙΔΩΝ 2
3ος Σπυριδωνίδης Αριστοτέλης
14ος Νούσιας Αλέξανδρος

Στο Πήλιο του Βόλου στις 2-3/3/2002 τελέσθηκαν Βαλκανικοί και συγχρόνως Πανελλήνιοι αγώνες δρόμων αντοχής.

20.000 Μ. (10.000 Μ. κλασικοί - 10.000 Μ. σκέιτιν ΠΟΥΡΣΟΥ ΙΤ εφηβων)
8ος Παλουκίδης Πέτρος, 14ος Ιωσηφίδης Κώστας, 18ος Αγγέλου Κώστας, 19ος Αγγέλου Μέρκος, 20ος Στογιαννόπουλος Γεώργιος.

Ο ΣΧΟ Βέροιας με συνδιοργανωτή την Ελληνική Ομοσπονδία Χιονοδρομίας τέλεσε στο Σέλι στις 3/3/2002 Πανελλήνιο αγώνα παλαιμάχων - αθλητών και αθλητων κοινού, με το εξής αποτελέσματα:

Γυναικών: Γιγαντιαία κατάβαση
1η Κουκουτέγου Κατερίνα
9η Βασιλειάδου Μάρθα

Ανδρών Γιγαντιαία κατάβαση κοινού
1ος Μπεσικιάρης Γρηγόρης, 2ος Δημούλας Γεώργιος, 6ος Ανδριανόπουλος Παύλος, 7ος Καραγιώργος Γεώργιος, 8ος Κοϊμτζής Μίλτος, 10ος Μασούρας Αγγελος, 11ος Ανδραλης Ιωάννης

Κατηγορία ηλικίας 30-40 ετών
2ος Παντελίδης Κων/νος, 3ος Αχτσής Θωμάς, 4ος Κανελίδης Γεώργιος, 5ος Κουκουτέγος Γεώργιος, 6ος Ζιαμπουλης Στέργιος, 7ος Γώτας Παύλος, 8ος Κρυσταλλόπουλος Ιωάννης, 9ος Πειρουνάκης Ιωάννης

Κατηγορία ηλικίας 51-60 ετών
2ος Αμοιρίδης Δημήτριος
3ος Χατζακης Ιωάννης

Κατηγορια ηλικίας 61 ετών και άνω
2ος Μακρίδης Βασίλειος.

Εν Βεροία...

Μαγειρείο...

Ακόμη δεν ανακοινώθηκε το όνομα του υποψηφίου Δημάρχου Βέροιας από την πλευρά της "Δημοκρατικής Αλλαγής" που μπορεί να αλλάξει και όνομα. Όπως είχε γράψει πριν απο μέρες η "Β", η δημοσιογράφος Χαρούλα Ουλσουτζόγλου έχει το προβάδισμα και οι πληροφορίες οι δικές μας λένε, ότι έχει και το χρίσμα, μόνο που ζητάει κάποιες δεσμεύσεις για να πει το οριστικό ναι.

Όμως οι φήμες οργιάζουν γιατί υπάρχουν αντιρρήσεις και διαφωνίες από άλλους μνηστηρες, με αποτέλεσμα να μην έχουν ξεκαθαρίσει ακόμη τα πράγματα.

Υποψήφιοι για το χρίσμα φέρονται ακόμη οι κ.κ. Ταχματζίδης, Ποτουρίδης, Κόλβατζης, χωρίς να αποκλείεται κάποια έκπληξη από τον χώρο του ΠΑΟΚ.

Εκείνο που έχει σημασία είναι ότι ενώ η Ν.Ε./ΠΑΣΟΚ την Κυριακή 10/3/2002 θα κάνει ψηφοφορία Νομαρχών (Βλαζάκης, Σιδηρόπουλος, Ασλάνογλου) δεν συμβαίνει το ίδιο για τον υποψήφιο δήμαρχο Βέροιας ή και τους άλλους Δήμους του Ν. Ημαθίας.

Β.Β.

Μακάρι να έχει αίσιο τέλος

Σε καλό δρόμο βρίσκεται το αποκλειστικό ρεπορτάζ της "Β" για την ανεύρεση του συμπολίτη μας Παύλου Φουτσιτζόγλου αφού κινητοποιήθηκε όλη η ομογένεια και ο τύπος της Ν. Υόρκης. Η έρευνά μας ήταν συνεχής, γιατί η μητέρα του Παύλου κ. Χρυσάνθη είναι βέβαιη 100% ότι στη φωτογραφία του "ΕΨΙΛΟΝ" είναι ο γιος της, και η μεγάλη επιθυμία της μετά και τον θάνατο του συζύγου της Δήμου Φουτσιτζόγλου να βρει τον γιο της με τον οποίο έχει να μιλήσει εδώ και 10 χρόνια.

Αν τελικά ο εικονιζόμενος της φωτογραφίας είναι ο Παύλος Φουτσιτζόγλου θα πρέπει να χρωστάμε χάρη στον Γάλλο φωτορεπόρτερ που με τον φακό τον ανέδειξε ένα θέμα και ίσως γίνει αιτία να ξανασμίξουν μία μητέρα μα τον γιο της, έστω και υπό αυτές τις συνθήκες.

Αύριο λοιπόν το βράδυ στην εκπομπή "ΦΩΣ ΣΤΟ ΤΟΥΝΕΛ" της γνωστής δημοσιογράφου Αγγελικής Νικολούλη να έχουμε αίσιο τέλος και μακάρι να βρει ο συμπολίτης Παύλος Φουτσιτζόγλου.

Β.Β.

Η Ημαθία στο "Bar" και στο "Big Brother"

Για δεύτερη συνεχόμενη φορά η Ημαθία εκπροσωπείται στα παιχνίδια των δύο μεγάλων τηλεοπτικών καναλιών.

Συγκεκριμένα, η Μαργαρίτα Καρυπίδου (φωτο) από την Επισκοπή Ανθεμίων που εργαζόταν στα Goody's της Βέροιας συμμετέχει στο "Bar" του MEGA και η γραφίστρια Μαρία Κουρσάνη απο τη Βέροια που είναι σε αναμονή ως επιλαχούσα, για το "Big Brother" του ΑΝΤ1.

Να καταγγέλλονται ύποπτες κινήσεις

Το τελευταίο διάστημα παρατηρούμε μέσω των δελτίων τύπου ότι οι Αστυνομικές Δυνάμεις συλλαμβάνουν σωρηδόν διάφορους παραβάτες για κλοπές και ναρκωτικά.

Ταυτόχρονα, όμως, αυξάνονται και τα κρούσματα κλοπών (και ναρκωτικών βέβαια) στην περιοχή μας, προκαλώντας ανησυχία στους πολίτες.

Προχθές θρασύτατοι κλέφτες "άνοιξαν" διαμερίσματα στη Βεροια, μέρα μεσημέρι, κι ενώ οι ιδιοκτήτες απουσίαζαν στις δουλειές τους, κι έκλεψαν χρυσαφικά, αφού χρήματα δεν βρήκαν!!

Για την καταστολή αυτών των προβλημάτων δεν αρκεί μόνο η αστυνόμευση από τα αρμόδια όργανα, αλλά και οι πολίτες πρέπει να δραστηριοποιηθούν. Όπως τόνισε κατά το παρελθόν η Αστυνομική Διεύθυνση Ημαθίας, όταν οι πολίτες παρατηρούν ύποπτες κινήσεις να το καταγγέλλουν αμέσως.

Ακόμη περιμένουν

Διαβάσαμε στον "Μακεδονικό Αγώνα" της Κατερίνης και στο φύλλο της 16.2.2002 άρθρο του εκδότη της εβδομαδιαίας αυτής εφημερίδας με τίτλο "Α-κ-ό-μ-η" περιμένουμε", που αναφέρεται στη διάνοιξη του δασόδρομου "Παπά-χωράφι" των Πιεριων.

Επειδή αφορά και τον νομό μας, καθότι η απαλλοτρίωση έγινε το 1990 με απόφαση της τότε Νομάρχου Ημαθίας κ. Φανής Παρτσαφυλλίδου και ΘΑ κατασκευάζονταν δασικός δρόμος στη θέση "Παπά-χωράφι" Συνιδιοκτητου Δάσους Ριζωμάτων, ώστε να συνδεθούν οι δασόδρομοι Ελατοχωρίου - Χιονοδρομικού Κέντρου Ελατοχωρίου - Καταφυγίου - Δασκίου και Ριζωμάτων, σας ενημερώνουμε ότι μολονότι πέρασαν 12 χρόνια από την κήρυξη της αναγκαστικής απαλλοτρίωσης έκτασης 5.427 μ2 τίποτε ακόμη δεν έγινε.

Πολλά ακούμε για τουριστική ανάπτυξη των Πιερίων, για οδική σύνδεση των τριών νομών (Πιερίας, Ημαθίας και Κοζάνης), για αντιπυρική προστασία της περιοχής και άλλα, ομως η απάντηση του ΥΜΑΘ κ. Πασχαλίδη σε σχετική ερώτηση μάλλον παραπέμπει το θέμα στις καλένδες.

Πολύ σωστά ο κ. Αλέξης Τσούφλιας (εκδότης του "Μ.Α.") επιλέγει, ότι ευθύνη για το έργο φέρουν και οι "βουλευτάδες της Κοζάνης που δεν είχαν μεγάλο κέρδος από την υπόθεση αυτή μια και ο κύριος όγκος των ψήφων (εννοεί του Καταφυγίου) πήγε σε άλλες περιοχές (σ.σ. στην Κατερίνη, όπου μένει και ο ίδιος) και δεν τους ενδιαφέρει η σύνδεση Κοζάνης - Πιερίας".

Εμείς τι να πούμε περισσότερο.

Ι.Α.Κ.

Ο κ. Πασχαλίδης και ο Γιαννιτσιώτικος Τύπος

Είπαν διάφοροι ότι η καθημερινή εφημερίδα των Γιαννιτσών "Αλέξανδρος" ανέστειλε την έκδοσή της, πλην όμως στα χέρια μου βρίσκεται φύλλο της, της 1.3.2002, όπου μάλιστα στην 7η σελίδα προβάλλεται με φωτογραφίες κ.λ.π. ή επίσημη επίσκεψη του τοπικού βουλευτή και Υπουργού Μακεδονίας-Θράκης κ. Πασχαλίδη στη Μεγάλη Βρετανία.

Για όσους ξέχασαν, να πληροφορήσουμε, ότι η ιδιοκτησία της εφημερίδας (όπως αναγράφεται στη 2η σελίδα) είναι: "Εκδοτικός Οργανισμός Τεκτερίδη Α.Ε." και ως εκδότης αναφέρεται ο κ. Γ Τεκτερίδης και Δ/ντής ο κ. Χάρης Αλεξίου.

Δεν γνωρίζουμε προσωπικά τίποτε για τις σχέσεις Γ. Τεκτερίδη, καταστημάτων ηλεκτρονικών και Γ. Πασχαλίδη που έβγαλε στη "φόρα" ο δημοσιογράφος Τριανταφυλλόπουλος.

Απλά επισημαίνουμε το γεγονός της συνέχισης της έκδοσης της γειτονικής συναδέλφου στα Γιαννιτσά, στα πλαίσια της τακτικής μας ενημέρωσης με τον επαρχιακό τύπο και δη των ομόρων νομών με την Ημαθία.

Ι.Α.Κ.

Οι Γιανίτσαροι και Μπούλες στη Νάουσα

Εξαιρετικά ενδιαφέρον και επίκαιρο άρθρο για το αποκριάτικο δρώμενο των Γιανιτσάρων της γειτονικής Νάουσας δημοσιεύεται στο διμηνιαίο περιοδικό "Ελληνικό Πανόραμα" του τεύχους Μαρτίου-Απριλίου 2002. Το περιοδικό ως γνωστόν εκδίδεται στην Θεσσαλονίκη κι έχει πανελλήνια κυκλοφορία.

Το κείμενο και οι φωτογραφίες είναι της κ. Μαίρης Μπελογιάννη-Αργυροπούλου και είναι πολύ κατατοπιστικό καταλαμβάνοντας 23 σελίδες μικρού μεγέθους μαζί με το φωτογραφικό υλικό, μεγάλο μέρος του οποίου προέρχεται από το φωτογραφικό αρχείο του Ναουσαίου λαογράφου και συνεργάτη του περιοδικού "Νιάουστα" κ. Τάκη Μπαΐτση (δημοτικός σύμβουλος και πρόεδρος του Λαογραφικού μουσείου Νάουσας) που αναφέρεται και στον τίτλο της εργασίας καθώς και των κ.κ. Λάζαρου Τέμα και Γ. Ζαχαριάδη (ο πρώτος είναι και νομαρχιακός σύμβουλος Ημαθίας) που δεν αναφέρονται στην αρχή του κειμένου.

Διαβάζουμε την εξέλιξη του εθίμου του οι ρίζες του φθάνουν στην αρχαιότητα (Διονυσιακή λατρεία κ.λ.π.), την επίδραση σ' αυτό του Χριστιανισμού, την περιγραφή των χορών και της διαδρομής των μπουλουκιών, το ντύσιμο του Γιανίτσαρου και της Μπούλας και πλήρη ονοματολογία των διαφόρων εξαρτημάτων της φορεσιάς.

Στη βιβλιογραφία της εργασίας αυτής αναφέρεται το βιβλίο του Τάκη Μπαΐτση "Οι Γιανίτσαροι και οι Μπούλες της Νιάουστας" καθώς και διάφορα τεύχη του γνωστού περιοδικού της γείτονος "Νιάουστα".

Ι.Α.Κ.

Κυκλοφόρησε και η "Νιάουστα"

Και μια και αναφερθήκαμε πιο πάνω στο περιοδικό "Νιάουστα" να σας πληροφορήσουμε ότι κυκλοφόρησε το με αριθμό 97 τεύχος (Οκτώβριος - Δεκέμβριος 2001) με πλούσια, όπως πάντοτε, τοπική ύλη. Μερικά από τα άρθρα υπογράφουν οι: Σεβασμιότατος Μητροπολίτης Βεροίας και Ναούσης κ. Παντελεήμων, ο Δρ. Αστροφυσικής κ. Χαρίτων Τομπουλίδης, η κ. Ελένη Μήτσιαλα που γράφει για το εμποριο σαγιακιών στις αρχές του 20ού αιώνα στη Νάουσα, η κ. Μαρία Γιαννακοβίτου για τον μακεδονομάχο Αντώνη Μίγγα από μαρτυρίες της συζύγου και της αδελφής του, ο κ. Αγγ. Βαλταδώρος (δικηγόρος - τέως βουλευτής) για τους πρώτους οδοντίατρους της Νάουσας, η κ. Λευκή Σαμαρά για τη γειτονιά της "Πουλιάνας", ο γεωπόνος κ. Κώστας Κούσουλας για τις δουλειές του αμπελουργού, ο λαογράφος κ. Δημ. Πανταζόπουλος (από την Αλεξάνδρεια) για το έθιμο του ρουμλουκιώτικου γάμου και άλλη ενδιαφέρουσα ύλη.

Όπως πάντοτε το περιοδικό διατίθεται και από το βιβλιοπωλείο του κ. Νίκου Πυρινού και αντιπρόσωπος των συνδρομητών στη Βέροια είναι ο κ. Γιάννης Καρατσιώλης (τηλέφωνο 03310-60331).

Ι.Α.Κ.

Διεθνής ημερίδα για τα κουνούπια

Η ΤΕΔΚ Ν. Θεσ/νίκης σε συνεργασία με την περιφέρεια Κεντρικής Μακεδονίας, την επιχείρηση της αυτοδιοίκησης Αναπτυξιακή Εταιρεία Ν. Θεσ/νίκης Α.Ε. και την εξειδικευμένη εταιρεία "Οικοανάπτυξη Α.Ε." διοργάνωσε τη Δευτέρα 4 Μαρτίου διεθνή ημερίδα με θέμα "Τοπική αυτοδιοίκηση και καταπολέμηση κουνουπιών".

Την ημερίδα παρακολούθησαν απο το Ν. Ημαθίας ο βοηθός Νομάρχη κ. Διούδης, ο πρόεδρος της ΤΕΔΚ κ. Δημούλης και στελέχη της Αναπτυξιακής Ημαθίας Α.Ε. καθώς εφαρμόζεται από το 2001 πρόγραμμα καταπολέμησης των κουνουπιών στο Νομό.

Στη συνέλευση υποβλήθηκε αίτημα για τη συμμετοχή του Ν. Ημαθίας στο δίκτυο της Ευρωπαϊκής Ενωσης Δημοσίων φορέων για την καταπολέμηση των κουνουπιών.

Ε.Σ.Ο.Ε.
ΣΠΟΥΔΕΣ ΖΑΦΕΙΡΗ
ΝΕΑ ΤΜΗΜΑΤΑ
ΧΕΙΡΙΣΤΩΝ Η/Υ (Microsoft office 2000)
ΒΟΗΘΩΝ ΛΟΓΙΣΤΩΝ
ΜΗΧΑΝΟΓΡΑΦΗΜΕΝΗΣ ΛΟΓΙΣΤΙΚΗΣ
ΔΑΚΤΥΛΟΓΡΑΦΩΝ
ΥΠΑΛΛΗΛΩΝ ΓΡΑΦΕΙΟΥ
Αρχιτεκτονικό σχέδιο AUTOCAD 2000 2D/3D
ΤΜΗΜΑΤΑ: ΠΡΩΪΝΑ, ΑΠΟΓΕΥΜΑΤΙΝΑ, ΒΡΑΔΙΝΑ ΓΙΑ ΜΙΚΡΟΥΣ & ΜΕΓΑΛΟΥΣ
31 χρόνια επιτυχίας στην επαγγελματική εκπαίδευση
ECDL ΕΥΡΩΠΑΪΚΟ ΔΙΠΛΩΜΑ ΚΑΤΑΡΤΙΣΗΣ ΣΤΟΥΣ ΥΠΟΛΟΓΙΣΤΕΣ
ΕΓΓΡΑΦΕΣ ΚΑΘΗΜΕΡΙΝΑ
ΜΗΤΡΟΠΟΛΕΩΣ 50 (δίπλα στα Goody's) ΒΕΡΟΙΑ
Τηλ. 03310 62991, 03310 74200
www.esoe.gr

PROMOTION
Κωττουνίου 3 Βέροια Τηλ. Κέντρο 0331-71177 Fax: 0331-23446
ΤΥΠΟΓΡΑΦΕΙΟ
• ΑΦΙΣΕΣ • ΠΡΟΣΠΕΚΤ • ΕΠΑΓΓΕΛΜΑΤΙΚΕΣ ΚΑΡΤΕΣ • ΕΦΗΜΕΡΙΔΕΣ • ΤΙΜΟΛΟΓΙΑ • ΒΙΒΛΙΑ • ΕΚΤΥΠΩΣΕΙΣ ΣΕ ΑΥΤΟΚΟΛΛΗΤΑ
ΥΨΗΛΗ ΠΟΙΟΤΗΤΑ • ΠΡΟΣΙΤΕΣ ΤΙΜΕΣ • ΣΥΝΕΠΕΙΑ ΠΑΡΑΔΟΣΗΣ • ΠΟΙΚΙΛΙΑ ΧΑΡΤΙΟΥ • ΠΑΡΑΔΟΣΗ ΣΤΟΝ ΧΩΡΟ ΣΑΣ •
ΗΜΕΡΟΛΟΓΙΑ ΣΥΛΛΟΓΩΝ • ΜΑΖΙΚΕΣ ΠΑΡΑΓΓΕΛΙΕΣ • ΕΥΧΕΤΗΡΙΩΝ ΚΑΡΤΩΝ
ΚΩΤΤΟΥΝΙΟΥ 3 ΒΕΡΟΙΑ Τηλ. 71177

Βέροια

ΠΕΜΠΤΗ 14 ΜΑΡΤΙΟΥ 2002

αρ. φύλλου 1451
τιμή φύλλου 0,30 ΕΥΡΩ 100 δρχ.

Εβδομαδιαία εφημερίδα του Νομού Ημαθίας τηλ. 0331/71.177

ΔΗΜΟΣΙΑ ΒΙΒΛΙΟΘΗΚΗ ΒΕΡΟΙΑΣ Τ.Θ. 236 59100 ΒΕΡΟΙΑ

Ακομη εντος...
ΑΡΘΡΟ
Εθνικές Εκλογές του Γιώργου Τραχόπουλου 3 σελίδα
ΚΟΙΝΩΝΙΚΑ
Βρέθηκε και μίλησε με τη μητέρα του ο Παύλος Φουτσιτζόγλου 5 σελίδα
ΠΟΛΙΤΙΣΤΙΚΑ
Ξεκινάει το Μάιο η "Ανθρώπινη Φωνή" της Βέροιας 7 σελίδα
ΠΟΛΙΤΙΚΗ
Ο Ανδρέας Βλαζάκης εξελέγη υποψήφιος του ΠΑΣΟΚ 6 σελίδα

ΣΕ ΕΚΤΑΚΤΗ ΣΥΝΕΔΡΙΑΣΗ ΤΟΥ Δ.Σ.

Αποφασίστηκε η ίδρυση Σχολής Ελληνικών Σπουδών

ΜΕΤΑ ΑΠΟ ΠΡΟΤΑΣΗ ΤΟΥ ΚΑΘΗΓΗΤΗ κ. Κ. ΦΩΤΙΑΔΗ

Σε έκτακτη πανηγυρική συνεδρίαση του Δημοτικού Συμβουλίου που έγινε την Τρίτη, παρουσία των φορέων της πόλης και πρώην Δημάρχων και Δημοτικών Συμβούλων, και ύστερα από πρόταση του Βεροιώτη καθηγητή κ. Κώστα Φωτιάδη αποφασίστηκε η ίδρυση Σχολής (τμήμα) Ελληνικών Σπουδών.

Όπως ανέφερε ο κ. Φωτιάδης, είναι μία σχολή που ιδρύεται για πρώτη φορά στην Ελλάδα και στην οποία θα φοιτούν παιδιά της ομογένειας από όλον τον πλανήτη, όπου υπάρχουν Έλληνες, και δεν είναι λίγοι.

Μπορεί στην τελευταία απογραφή να φαίνεται η Ελλάδα με 11 εκ. κατοίκους, αλλά υπάρχουν 7 εκ. Έλληνες στο εξωτερικό. Στην αρχή τόνισε ο κ. Φωτιάδης ότι θα ξεκινήσει σαν τμήμα και στη συνέχεια θα γίνει σχολή. Τον πρώτο χρόνο θα υπάρχουν 200 φοιτητές και θα είναι για 4 χρόνια. Ήδη επεξεργάζεται αναλυτικά ο τρόπος και η λειτουργία του τμήματος με τη μελέτη που θα κατατεθεί στον υπουργό Παιδείας για την οριστική έγκρισή της στις 21 Μαΐου 2002.

Στα κυριότερα σημεία της ομιλίας του ο Δήμαρχος κ. Γ. Χασιώτης τόνισε τα εξής:

"Ζούμε στιγμές που θα καταγραφούν στην ιστορία. Στην 20χρονη πορεία μου στο Δήμο Βέροιας γνώρισα αρκετές ιστορικές στιγμές που συνδέονταν με την έγκριση ή και τα εγκαίνια ενός πολύ σημαντικού για την πόλη έργου. Αλλά στιγμές, σαν τις σημερινές, που χαράζουμε την οικονομική, κοινωνική και πολιτιστική πορεία της όλης για τα επόμενα 20 ή 30 και 50 χρόνια, λίγοι θα έχουν τη χαρά και την τιμή να συμμετέχουν.

Και αυτή η Δημοτική Αρχή και αυτό το Δημοτικό Συμβούλιο, κοντά στα τόσα μεγάλα έργα που αποφάσισαν, εκτέλεσαν και εγκαινίασαν, βάζουν την οριστική και ανεξίτηλη σφραγίδα τους στη διεκδίκηση, κατοχύρωση και ίδρυση μιας τουλάχιστον Ανώτατης Σχολής στη Βέροια. Όπως είχα την ευκαιρία και τόνισα στην προσφώνηση μου στον Πρωθυπουργό, εμείς οι Βεροιώτες είμαστε και περήφανοι και απαιτητικοί. Δεν ζητιανεύουμε αλλά ούτε και σκύβουμε το κεφάλι. Όταν δικαιούμαστε κάτι, το απαιτούμε και το επιτυγχάνουμε.

Ο Βεροιώτης καθηγητής Πανεπιστημίου κ. Κώστας Φωτιάδης.

Δεν χρειάζεται να αναφερθώ στο ιστορικό αυτής της προσπάθειας, γιατί όλοι, λίγο - πολύ το γνωρίζετε.

* Δυστυχώς αυτή η πόλη και αυτός ο Νομός, έχοντας μια πολύ υψηλή οικονομία, ουδέποτε ενδιαφέρθηκε για τη ίδρυση οποιασδήποτε σχολής. Όταν οι σχολές και τα τμήματα μοιραζότανε χωρίς ιδιαίτερη προσπάθεια, εμείς, Δήμος, Νομαρχία, Βουλευτές, Κοινωνία ζούσαμε στο δικό μας κόσμο.

* Για πρώτη φορά, το ζήτημα ίδρυσης μιας Σχολής μπήκε δειλά από τον επιχειρηματικό κόσμο, γύρω στο 1996.

* Η πρώτη συγκροτημένη πρόταση ίδρυσης μιας Ανώτατης Σχολής, της Μουσικής Ακαδημίας όπως την αποκαλούσαμε, μπήκε από εμάς, την παράταξη που διοικεί το Δήμο, το έτος 1998 σε μια απευθείας συζήτηση με τον Εμπορικό Σύλλογο, όπως θα θυμάται και ο Πρόεδρός του κ. Ιορδάνης Χατζόγλου, τη μαρτυρία του οποίου επικαλούμαι. Ήταν μια πρόταση ρεαλιστική, που θα έχει μέλλον τα επόμενα χρόνια, αλλά που δυστυχώς δεν απέκτησε την ομάδα τεκμηρίωσης που θα της προσέδιδε το απαραίτητο επιστημονικό κύρος. Και βέβαιο μόλις αυτή έγινε γνωστή, όλες οι πτέρυγες έσπευδαν να ανακοινώσουν, η κάθε μια τη "δική της" Πανεπιστημιακή Σχολή στη Βέροια.

* Παράλληλα, από τα μέσα του 1999, αρχίζει η προβολή της ιδέας, για πρώτη φορά, τόσο στο υπουργείο Παιδείας, όσο και στον ίδιο τον Πρωθυπουργό. Με αλλεπάλληλες επισκέψεις τόσο στον τότε Υπουργό και Υφυπουργό κ.κ. Αρσένη και Ανθόπουλο, όσο και στο σημερινό κ. Ευθυμίου, βάζουμε και ξαναβάζομε το θέμα της Σχολής. Σε μια ή δυο δεν θυμάμαι, από αυτές ήταν και ο βουλευτής κ. Γκόνογλου. Από όλους εισπράττουμε την ίδια απάντηση "υποβάλλεται την πρόταση που θα την εξετάσει η Επιτροπή που έχει συγκροτηθεί". Δεν μένουμε μόνο σε αυτό. Με τη βοήθεια του υπουργού κ. Χρυσοχοΐδη επισκέπτομαι το Γραφείο του Πρωθυπουργού. Υποβάλλω, προφορικώς και γραπτώς το αίτημα μας. Τα σχετικά έγγραφα με τους αριθμούς πρωτοκόλλου είναι στη διάθεση του καθενός. Ζητάμε να επισκεφθεί ο Πρωθυπουργός την πόλη μας για να του θέσουμε και από εδώ το θέμα. Το διάστημα αυτό πρέπει να έκανα πάνω από 10 παραστάσεις στους υπουργούς Παιδείας και στον Πρωθυπουργό.

* Όμως δεν αρκεστήκαμε σ' αυτά. Αντιλαμβανόμουνα ότι έστω οι δυο Σχολές ΤΕΙ δεν αρκούσαν να δώσουν την ώθηση που ονειρευόμουνα στην πόλη μας. Είναι περί τα τέλη του 2000, όταν σε μια συνεργασία μας με τον υπουργό Δημόσιας Τάξης, συναποφασίζουμε να προχωρήσουμε την ίδρυση της Σχολή Μετεκπαίδευσης των Αξιωματικών του υπουργείου Δημόσιας Τά-

Συνέχεια στην 3η σελ.

Big Brother - Bar

Γράφει ο Θάνος Ιωάν. Καρατσιώλης
Φοιτητής Νομικής Α.Π.Θ.

Ορισμός: Εργοστάσιο μεταποίησης τυχάρπαστων σε παροδικές και ματαιόδοξες ασημότητες.

Μηχανισμός: Βάναυση εκμετάλλευση και λαπόμπευση της ανθρώπινης αξιοπρέπειας με ίχνη αντισυνταγματικότητας.

Διαδικασία: Τρίμηνη συνεχής προβολή αδόμων πρόθυμων να δημοσιοποιήσουν την ιδιωτική τους ζωή και να καταστρατηγήσουν με την αντίφαση που δημιουργείται το σοφό αρχαίο ρητό "τα εν οίκω μη εν δήμω".

Οφέλη: Ασυναγώνιστη και ανεπανάληπτη ακροαματικότητα για τους σταθμούς, κοινωνική κατ' επίφαση αναγνώριση και γένεση ευκαιριών για σταδιοδρομία και εύκολη αναρρίχηση της κοινωνικής ιεραρχίας.

Προϋποθέσεις: Όργανα αμφίβολης πνευματικής στάθμης, με έλλειψη εσωτερικότητας, πνευματικότητας, αυτοεκτίμησης, ψυχισμού και κατ' επέκταση ουσιαστικής προσωπικότητας. Άτομα με έντονο ανικανοποίητο και σύμπλεγμα (complex) κατωτερότητας, που παρουσιάζονται δειλοί και μικρόψυχοι απέναντι στα εμπόδια, τις δυσχέρειες και τα γενικότερα προβλήματα της καθημερινότητας.

Τηλεθεατές: Κύριοι υπεύθυνοι της παραγωγής προϊόντων υποκουλτούρας και του αποπροσανατολισμού που προκαλούν τα ΜΜΕ, επικυρώνοντας και επισφραγίζοντας τις επιλογές των παραγωγών, μέσω της παράλογα και άδικα υψηλής θεαματικότητας.

Παραγωγοί: Άξιοι και ταυτόχρονα ανήθικοι, ψυχροί επαγγελματίες, που στο βωμό του συμφέροντος και της επαγγελματικής επιτυχίας θυσιάζουν την ποιοτική, επιμορφωτική και ψυχαγωγική χρησιμότητα της τηλεόρασης. Ασυνεπείς προς τους κανόνες δεοντολογίας, καταχράζονται και κακομεταχειρίζονται το ταλέντο, την ευφυΐα και το δημιουργικό και εξουσιαστικό-δεσποτικό λειτούργημά τους.

Παίκτες: Αποπροσανατολισμένοι, αγνοούν το βαθύτερο νόημα και την ουσία της ζωής, που βρίσκεται στη δημιουργία και την εργατικότητα και όχι στην οκνηρία και τη φυγόπονη πλασματική επιτυχία (Σας παραπέμπω στο ποίημα Ιθάκη του Καβάφη). Ο τυχοδιωκτισμός οδηγεί σε εφήμερη ευτυχία-αυταπάτη και μεσομακροπρόθεσμα καταλήγει σε απογοήτευση, απόγνωση και έλλειψη αγάπης και διάθεσης για ζωή, γιατί αν δεν καταφέρεις να διατηρηθείς στην κορυφή, γεγονός σχεδόν βέβαιο στην προκειμένη περίπτωση, τα παραπάνω συναισθήματα είναι βέβαιο ότι θα επέλθουν μαζί με την κατακόρυφη πτώση.

Είναι σαν να αφήνεις κάποιον στην κορυφή του βουνού με αεροπλάνο για να επιβιώσει, η λογική λέει ότι θα πέσει κατρακυλώντας, εφόσον δεν κατέκτησε αργά και σταθερα την κορυφή με τις συνεχώς εξασκούμενες ικανότητές του.

Τηλεπαρουσιαστές: Ικανοί, έξυπνοι και υπεύθυνοι είναι μοιραία πιόνια της παραγωγής και των δεικτών ακροαματικότητας. Υποχρεωτική επικρότηση του show και αδυναμία ελεύθερης έκφρασης αντίθετης άποψης, όπως είναι φυσικό. Εκνευριστική υπεράσπιση του τηλεπαιχνιδιού και των παικτών, με χρήση σοφιστικών επιχειρημάτων και εμμονή σε ισχυρισμούς, που δε συνάδουν με το πνευματικό και διανοητικό τους επίπεδο.

Συνέχεια στην 10η σελ.

οπτικά - φακοί επαφής
ΣΑΒΒΑΪΔΗ

Γυαλιά παντός καιρού
ΒΕΡΟΙΑ • ΝΑΟΥΣΑ • ΘΕΣΣΑΛΟΝΙΚΗ

ΓΕΝΝΗΣΕΙΣ

1. Αθαν Τσαγκαλίδης και Σοφια Παπαδοπούλου (αγόρι)
2. Κρ. Τσαναξίδης και Αθαν. Ζιάγκας (αγόρι)
3. Νικόλαος Σακαλής και Ελπίδα Σολωμονίδου (κορίτσι)
4. Γεώργιος Σιδηροπουλος και Ιωάννα Λούρη (αγόρι)
5. Αθαν. Φωτιάδης και Αθαν. Ανεμοπούλου (κορίτσι)
6. Αναστάσιος Δαρδαγιαννόπουλος και Ευδοξία Τεγούση (κορίτσι)
7. Ιωάννης Αθανασιάδης και Δέσποινα Μαυροπούλου (κορίτσι)
8. Κων/νος Ντεβατζής και Γεωργία Αγγελίδου (αγόρι)
9. Γεώργιος Καμπάς και Γεωργια Στεφανοπούλου (αγόρι)
10. Ιωάννης Δημητριάδης και Πασχαλίνα Μπόφτση (αγόρι)
11. Χαράλαμπος Πινακούδης και Μαρία Κατσούρα (κορίτσι)
12. Χρήστος Μανουσαρίδης και Σταυρούλα Φολίνα (αγόρι)
13. Κων/νος Μπαλτζής και λένη Διαμαντίδου (κορίτσι)

ΓΑΜΟΙ

1. Φωτιος Παυλίτσας και Μαρία Σπυρίδου
2. Μιχαηλ Ιγνατιάδης και Μαρινα Ζέρβα
3. Κων/νος Καρακώστας και Ερμιόνη Μήτσιαλη
4. Δήμος-Δημήτριος Πεκιαρίδης και Βασιλική Μπονάνου
5. Παναγιώτης Φωτίου και Ελένη Φοινινή
6. Ιωάννης Τριχάς και Ιλιανα Τζημαγιάννη
7. Χαράλαμπος Σαββίδης και Μαρία Γερμανοπούλου.
8. Φίλιππος Σαββίδης και Βιολέτα Σβαρνογιάννη.

ΘΑΝΑΤΟΙ

1. Ιωάννα Μελιοπούλου ετών 78
2. Ιωαννης Μπαλάκος ετών 82
3. Κων/νος Τσαχουρίδης ετών 81
4. Ιωαννης Δουζένης ετών 58
5. Ιωάννης Ανδρεανίδης ετών 91
6. Αντών Χρυσανθίδης ετών 71
7. Γεώργιος Βύζας ετών 67
8. Νικόλαος Λιάπης ετών 92
9. Μαριάνθη Ασπραδάκη ετών 74
10. Ιωάν. Πρωτοψάλτου ετών 57.

ΠΡΟΣΚΛΗΣΗ

Το Διοικητικό Συμβούλιο του Ομίλου Προστασίας Απόρου Παιδιού, κάνει γνωστό στα μέλη του και στις φίλες του, ότι στις 22 Μαρτίου, ημέρα Παρασκευή, θα πραγματοποιήσει επίσκεψη στην Ιερά Μονή Αγίου Αθανασίου Σφηνίτσης, όπου θα χοροστατήσει στην ακολουθία των Α' Χαιρετισμών, ο Σεβασμιώτατος Μητροπολίτης κ.κ. Παντελεήμων.

Αναχωρήσεις απο το μπάσκετ της Ελιάς και ώρα 3.30 μ.μ. Δηλώσεις συμμετοχής στα τηλέφωνα 23535, 63960, 23109, 23382.

Από Ανώνυμη εταιρεία ΖΗΤΕΙΤΑΙ Πτυχιούχος (άνδρας ή γυναίκα) με πείρα μηχανογραφημένης Λογιστικής σε βιβλία Γ' κατηγορίας (τουλάχιστον 5ετή προϋπηρεσία), γνώση μισθοδοσίας (κατά προτίμηση χειρισμός προγράμματος PAYROLL της UNISOFT) και γνώση της αγγλικής γλώσσας. Πληροφορίες στο τηλ. 0974844529 (ώρες εργασίας από 9.00 π.μ. εως 17.00 μ.μ.)

Ευχαριστήριο

Το Διοικητικό Συμβούλιο του Ομίλου Προστασίας Απόρου Παιδιού ευχαριστεί:

1. Τους ποδοσφαιριστές του ΒΕΡΜΙΟΥ και του ΕΡΜΗ Βεροιας της δεκαετίας 1950, για την δωρεάν 305 ευρώ, στη μνήμη των αποθανόντων συμπαικτών τους.
2. Τον κ. Γρηγορη, την κ. Σοφούλα και την κ. Τζούλη Γιαννακοπούλου για τη δωρεά 40 ευρώ στη μνήμη Σοφούλας Κυργιάννη, αντί στεφάνου.
3. Την Μ. ERIL Νικοπούλου για τη δωρεά 200 ευρώ στη μνήμη του συζύγου της Λιάκου Νικόπουλου.
4. Την οικογένεια Φωτιάδη για τη δωρεά 150 ευρώ στη μνήμη του αδελφού του Απόστολου Φωτιάδη με τη συμπλήρωση ενός χρόνου από το θάνατό του.
5. Τον κ. Βασίλη και την κ. Κούλα Ζιώγα για τη δωρεά 50 ευρώ στη μνήμη της οικογενειακής τους φίλη Σοφούλας Κυργιάννη, αντί στεφάνου.

Ευχαριστήριο

Το Διοικητικό Συμβούλιο του Ομίλου Προστασίας Απόρου Παιδιού Βέροιας, ευχαριστεί τον κ. Γιάννη Σπάρτση Νομάρχη Ημαθίας, για το ενδιαφέρον και την ευαισθησία για όλα τα κοινωνικά προβλήματα του Νομού μας και ιδιαίτερα για την διαρκή ηθική και οικονομική συμπαράσταση προς τον Ομιλο μας.

Η Φιλόπτωχος Αδελφότητα Κυριών Βέροιας ευχαριστεί

Η Φιλόπτωχος Αδελφότης Κυριών Βεροίας και οι τρόφιμοι του συσσιτίου ευχαριστούν:

1. Τους ποδοσφαιριστές του ΒΕΡΜΙΟΥ και του ΕΡΜΗ Βέροιας, της δεκαετίας του 1950 για τη δωρεά του ποσού των 307 ευρώ, στη μνήμη των αποθανόντων συμπαικτών τους.
2. Ανώνυμη κυρία για τη δωρεά 250 ευρώ στη μνήμη του συζύγου της Δημητρίου.
3. Τον κ. Χαράλαμπο Μποζίνη και τα παιδιά του Μερόπη και Αντωνία για τη δωρεά 100 Ευρώ στη μνήμη του συζύγου και μητέρας για τη συμπλήρωση 3 χρονων από τον θάνατό της.
4. Την οικ. Δημητρίου και Φροσούλας Βλαχοπούλου για τη δωρεά 300 Ευρώ στη μνήμη των γονέων τους.
5. Την κ. Αναστασιάδου Γιαννούλα για τη δωρεά 15 ευρώ στη μνήμη προσφιλών νεκρών.
6. Την κ. Τελάλογλου Ολυμπία για τη δωρεά 50 Ευρώ στη μνήμη του συζύγου της Νικολάου Τελάλογλου.
7. Τους κυρίους Θεόδωρο Μουρατίδη του Ιωάννου, Ακριβόπουλο Γεώργιο και Γιάννο Γεώργιο και το κέντρο πουλερικών Φυσική Ιστορία ενα πλήρες γεύμα στη μνήμη προσφιλών ψυχών.
8. Ανώνυμη κυρία για ένα πλήρες γεύμα στη μνήμη των γονέων της.
9. Ανώνυμο κύριο για τη δωρεά 30 ευρώ στη μνήμη προσφιλών ψυχών.
10. Τον κ. Μούμογλου Αριστείδη για τη δωρεά 150 ευρώ στη μνήμη των γονέων του.

Το Γηροκομείο Βέροιας ευχαριστεί

Το Διοικητικό Συμβούλιο και οι Τρόφιμοι του Γηροκομείου Βέροιας, ευχαριστούν θερμά:

1. Τους ποδοσφαιριστές του ΒΕΡΜΙΟΥ και του ΕΡΜΗ Βέροιας, της δεκαετίας του 1950 για τη δωρεά του ποσού των 307 ευρώ, στη μνήμη των αποθανόντων συμπαικτών τους.
2. Την κ. Βασιλική Μακρυγιάννη, για τη δωρεά του ποσού των 235 ευρώ, εις μνήμη Μενέλαου Μακρυγιάννη.
3. Την οικ. κ.Αποστολου Πεντεφούντα, για τη δωρεά του ποσού των 100 ευρώ, εις μνήμη του αγαπημένου τους φίλου Μανόλη Καλογήρου.
4. Την κ. Δανάη Τρομπούκη για τη δωρεά του ποσού των 100 ευρώ, εις μνήμη του συζύγου της Μενέλαου Τρομπούκη.
5. Την κ.Βασιλική Καλλιμπάκα για τη δωρεά του ποσού των 100 ευρώ.
6. Τον κ. Κων/νο Μούμογλου, για τη δωρεά του ποσού των 147 ευρώ, εις μνήμη των γονέων του.
7. Ανώνυμη κυρία για τη δωρεά του ποσού των 70 ευρώ, εις μνήμη των γονέων της.
8. Την δασκάλα και τους μαθητές της Στ' τάξης του Δημοτικού Σχολείο Βεργίνας, για τη δωρεά του ποσού των 55 ευρώ.
9. Την οικ. κ. Γεωργίου Γεωργαλή, για τη δωρεά του ποσού των 30 ευρώ, εις μνήμη Αναστασίας και Ασπασίας Γούναρη.
10. Την κ. Βαλεντίνη Παυλίδου για τη δωρεά του ποσου των 30 ευρώ, εις μνήμη γονέων της Ευδοκίας και Γεωργίου Πυλωρίδη.
11. Ανώνυμη κυρία, για τη δωρεά του ποσου των 30 ευρώ, εις μνήμη προσφιλών προσώπων.
12. Την Φιλόπτωχο Βεργίνας, για την επίσκεψή τους στο Γηροκομείο Βέροιας, καθώς και τη ευγενική προσφορα εσωρούχων και ενός πλήρους γεύματος στους τροφίμους του Γηροκομείου.
13. Τις κ. Ελένη Καζαντζίδου και κ. Ευτυχία Γιαγροπούλου για την ευγενική προσφορά ενός πλήρους γεύματος, στη μνήμη προσφιλών προσώπων.
14. Ανώνυμη κυρία, για την ευγενική προσφορα εσωρούχων για τις ανάγκες του Γηροκομείου εις μνήμη της κόρης της.
15. Τα Ζαχαροπλαστεία Σπέσιαλ για την ευγενική προσφορά 2 δίσκων γλυκών, για την απογευματινή αποκριάτικη εκδήλωση, που πραγματοποιήθηκε για τους ηλικιωμένους του Γηροκομείου.

Την Πέμπτη 14 Μαρτίου και ώρα 7.30-8.00 π.μ. θα τελεσθεί θεία λειτουργία, στον Ι.Ν. Υψώσεως Τιμίου Σταυρού του Γηροκομείου Βέροιας.

ΑΓΓΕΛΙΕΣ

ΖΗΤΗΣΗ & ΠΡΟΣΦΟΡΑ ΕΡΓΑΣΙΑΣ

ΖΗΤΕΙΤΑΙ βοηθός λουστραδόρου για θωρακισμένες πόρτες και λοιπόες εργασίες, συναρμολογήσεις εγκαταστάσεις. Προσφέρεται μισθός, ασφαλιση, κατοικία, επίδομα ποιοτικής εργασίας. Δεκτοί και αλλοδαποί εφόσον πληρούν τις απαραίτητες προϋποθέσεις. Πληροφορίες 0331 27070 από 9 π.μ. - 9 μ.μ. κ. Καρακώστα.

ΖΗΤΕΙΤΑΙ κυρία 35-50 ετών να αναλάβει εποπτεία στην πόλη της Βέροιας. Τηλεφωνο: 0945/023765.

ΚΥΡΙΑ ζητά να αναλάβει την φύλαξη - φροντίδα μικρών παιδιών ή την παρακολούθηση - περιποίηση ηλικιωμένων ανθρώπων. Πληροφορίες κ. Ελλη στο τηλ. 60.827.

ΖΗΤΕΙΤΑΙ ΚΟΠΕΛΑ εμφανίσιμη για εργασία σε κατάστημα CAFE-ΗΛΕΚΤΡΟΝΙΚΑ. Πληροφορίες στο τηλ. 28.479 απο ώρες 12.00 εως 24.00.

ΖΗΤΕΙΤΑΙ ανδρόγυνο για μόνιμη εργασία στη Γερμανία (Νυρεμβέργη) σε RESTAURANT BAR. Πληροφορίες στο τηλ. 0049 1728122951.

ΖΗΤΟΥΝΤΑΙ νέοι για εργασία σε πρατήριο καυσίμων στη Βέροια. Πληροφορίες στα τηλ. 71.120 και 71460.

ΖΗΤΕΙΤΑΙ νέος μέχρι 30 ετων για να εργαστεί ως οδηγός σε εταιρεία. Θα πρέπει να διαθέτει δίπλωμα Γ' κατηγορίας. Για πληροφορίες στο τηλ. 0937457128.

ΕΥΚΑΙΡΙΑ!! Ζητούνται οκτώ (8) δραστήρια άτομα άνω των 25 ετών για εργασία. Δυνατότητες υψηλών εισοδημάτων. Πληροφορίες στο τηλέφωνο 0944/ 258251.

ΖΗΤΕΙΤΑΙ βοηθός τεχνίτη επιπλοποιού απο γνωστή εταιρεία της Βέροιας. Πληροφορίες στο τηλ. 70.628 απογευματινες ώρες.

ΖΗΤΕΙΤΑΙ κοπέλα για εργασία σε καφετέρια Το κέντρο της Βέροιας. Μισθός 300.000 δρχ. το μηνα. Πληροφορίες στο τηλ. 0944 295237 κ. Παναγιώτη.

ΖΗΤΕΙΤΑΙ σερβιτόρος για ρεστοράν. Πληροφορίες στο τηλ. (0331) 61.141.

ΖΗΤΕΙΤΑΙ κοπέλα για εργασία, σε εμπορικό κατάστημα. Απαραίτητες γνώσεις: ηλεκτρονικός υπολογιστής. Πληροφορίες στο τηλ. 0977-911444.

ΠΩΛΕΙΤΑΙ φωτοτυπικό μηχάνημα SHARP SF 2116 ελαφρώς μεταχειρισμένο μαζί με κυλιόμενο ντουλάπι. Πληροφορίες στο τηλέφωνο 0331-23468.

ΟΙΚΟΠΕΔΑ

ΠΩΛΟΥΝΤΑΙ 2.5 στρ. και 3 στρ. στον Κρεβατά και 8.5 στρ. (μεταξύ αλλαντοποιίας Βεροιας και Μακεδονικής επιπλοποιίας). Πληροφορίες στο τηλ. 27.645 Βέροια.

ΠΩΛΕΙΤΑΙ ή ΑΝΤΑΛΛΑΣΕΤΑΙ οικόπεδο άρτια, οικοδομήσιμο 160 τ.μ. στη Βέροια. Πληροφορίες στο τηλ. 031 - 412.051.

ΠΩΛΕΙΤΑΙ οικόπεδο στο Πανόραμα Βέροιας με ωραία θέα. Πληροφορίες στο τηλεφωνο 0331-23587.

ΔΙΑΜΕΡΙΣΜΑΤΑ

ΕΝΟΙΚΙΑΖΕΤΑΙ διαμέρισμα Εμ. Ζάχου 3. 6ος όροφος, 79 τ.μ. Πληροφοριες στα τηλ. 64779 - 24672.

ΕΝΟΙΚΙΑΖΕΤΑΙ γραφείο 40 τ.μ. (2 δωμάτια, WC) Αγ. Αντωνίου (πάνω απο Εμπορική). Πληροφορίες στο τηλ. 22.737

ΕΝΟΙΚΙΑΖΕΤΑΙ διαμέρισμα 85 τ.μ. στην πάροδο Μερκ. Καρακωστή 1, πίσω απο τον Αη Γιάννη, με ατομική θέρμανση. Πληροφορίες στα τηλ. 63.107 - 0977 793091 και 0972 636073.

ΕΝΟΙΚΙΑΖΟΝΤΑΙ διαμερίσματα σε ημιτελή κατάσταση, επί της οδού Πιερίων, 80 και 85 τ.μ. το καθένα. Πληροφορίες στο τηλ. 0944 525028.

ΕΝΟΙΚΙΑΖΕΤΑΙ ημιτελής ενιαίος χώρος εμβαδού 740 τ.μ. αποτελούμενος εκ 2 υπογείων χώρων, 2 ισογείων και 2 πάνω από το ισόγειο ορόφων, επί της οδού ΠΙΕΡΙΩΝ αριστερά στο ύψος της διασταύρωσης προς Καζάνη. Για περισσότερες πληροφορίες τηλ.: 031/223269, 0944/525028.

ΕΝΟΙΚΙΑΖΕΤΑΙ διαμέρισμα 77 τ.μ. (2 δωμ., σαλόνι, κουζίνα, WC, κεντρική θέρμανση) στην οδό Μ. Καρακωστή 10 στον 1ο όροφο. Πληρ. στο τηλ. 0551/33764.

ΕΝΟΙΚΙΑΖΕΤΑΙ διαμέρισμα 100 τ.μ. στην οδό Καρακωστή 13 στη Βέροια κατάλληλο και για επαγγελματική στέγη. Πληροφορίες στα τηλ. 0331/71479 - 62849.

ΕΝΟΙΚΙΑΖΕΤΑΙ σε παραδοσιακή οικοδομή ο 1ος όροφος με όλη την αυλή για επαγγελματική στέγη, Ανοίξεως 100 απέναντι από το πάρκο της Ελιάς στη Βέροια. 0392-35005 και 0974-729971.

ΓΡΑΦΕΙΑ-ΚΑΤΑΣΤΗΜΑΤΑ

ΕΝΟΙΚΙΑΖΕΤΑΙ κατάστημα 30 τ.μ. στην Κάππου αρ. 4 στον πεζόδρομο. Το κόστος του ενοικίου είναι 300 ευρώ. Για περισσότερες πληροφορίες στα τηλ. 03310-65054 και 03310-73778.

ΕΝΟΙΚΙΑΖΕΤΑΙ επαγγελματική στέγη 85 τ.μ. 1ος όροφος, κέντρο Μητροπόλεως, πολυτελής, πρώτη χρήση, για γραφεία, Σχολές, Ινστιτούτα κ.λ.π. Πληροφορίες στο τηλ. 0945 724679 και 03310 22140.

ΠΩΛΕΙΤΑΙ η επιχείρηση Σνακ Μπαρ στην είσοδο του Νοσοκομείου, 3 εκατομ. ενοίκιο μαγαζιού 200.000 δρχ. Πληροφορίες στα τηλ. 21.974 - 62.862.

ΠΩΛΕΙΤΑΙ καινούργιος εξοπλισμος κομμωτηρίου. Πωλούνται τα κομμάτια και χωριστά σε πολύ καλή τιμή. Πληροφορίες στο τηλ. 21.451.

ΕΝΟΙΚΙΑΖΕΤΑΙ κατάστημα 190 τ.μ. που βρίσκεται Καλής Παναγιάς 6 στη Βέροια. Πληροφορίες στα τηλ. 28.068.

ΕΝΟΙΚΙΑΖΟΝΤΑΙ γραφεία για εταιρίες και επαγγελματικοί χώροι, 252 τ.μ. ο κάθε όροφος, στο πρώην αστυνομικό τμήμα Βέροιας, στην οδό Αγ. Δημητρίου 6 και γωνία Αγγέλων στη Βέροια. Πληροφορίες στα τηλέφωνα 0331/62663 - 68190.

ΕΝΟΙΚΙΑΖΟΝΤΑΙ ολόκληρος ή τμήματα αυτού ισόγειος επαγγελματικός χώρος 292 τ.μ., κατ'αλληλος για οποιαδήποτε χρήση με μεγάλο προαύλιο στην πλατεία του Σιδ/κού Σταθμού Βεροίας. Πληροφορίες στο τηλ. 22691 όλες τις ώρες και 26038 ώρες γραφείου.

ΕΝΟΙΚΙΑΖΕΤΑΙ ημιυπόγειος χώρος 60 τ.μ. επι της οδού Ανοίξεως, κατάλληλος για γραφείο. Πληροφορίες στο τηλ. (0331) 90307.

ΖΗΤΕΙΤΑΙ για ενοικίαση ισόγειος χώρος επιφάνειας 100-200 τ.μ. σε κεντρική περιοχή της πόλης Βέροιας, για τη στέγαση της Λέσχης της Ενωσης Δημοσίων Υπαλλήλων του Ν. Ημαθίας. Για περισσότερες πληροφορίες μπορείτε να επικοινωνήσετε στα τηλ. 24219 - 24872 & 28529.

ΕΝΟΙΚΙΑΖΕΤΑΙ το Snack Bar στην είσοδο του Νοσοκομείου. Πληροφορίες στα τηλεφ. 71.244 - 21.974 - 62.862.

ΑΥΤΟΚΙΝΗΤΑ

ΠΩΛΕΙΤΑΙ Jeep TOYOTA RUN. Πληροφορίες στο τηλέφωνο 28.479.

ΠΩΛΕΙΤΑΙ HONDA Civic CTI 92 160 HP πολύ καλή κατάσταση, extra, λόγω ανάγκης. Τιμή 2.800.000. Πληροφορίες στο τηλ. 0946009814 κ. Τάσος.

ΠΩΛΕΙΤΑΙ αυτοκίνητο μάρκας YENTO, 1400 κ.ε., με 68.000 χλμ. Πληροφορίες στο τηλ. 63139.

ΠΩΛΕΙΤΑΙ αυτόματο αυτοκίνητο HONDA CIVIC με 125.000 χλμ. σε αριστη κατάσταση. Πληροφορίες στα τηλ. 0331/24409 κ. Κώστα και 0331/27524 κ. Δημητρη.

ΔΙΑΦΟΡΑ

ΠΩΛΟΥΝΤΑΙ τροχόσπιτα μοντέλο 1990, σε τιμή ευκαιρίας. Πληροφορίες στο τηλ. 72.900.

ΠΩΛΕΙΤΑΙ τροχόσπιτο μάρκας TARBET 7 μ μήκος, φουλ έξτρα '94 μοντέλο. Πληροφορίες κ. Βασίλη τηλ. 66360 απο 8 μ.μ -10 μ.μ.

ΠΩΛΕΙΤΑΙ μηχανή SUZUKI GSXR 7500 cc. μοντέλο 1995, σε πολύ καλή κατάσταση Γερμανικής προελεύσεως, 185 λάστιχο μπροστά πίσω, ανοιχτό 110 ps. Τιμη πώλησης 1.950.000 δρχ. Πληροφορίες στα τηλ. 0031/26959 - 00491728122951 ή 00491794998885.

ΠΩΛΟΥΝΤΑΙ 1) Γραφείο (μαόνι), 2) Βιβλιοθήκη, 3) Νομικά βιβλία και κώδικες. Απαντα σε άριστη κατάσταση. Τηλ. 24409 και 22224.

ΠΩΛΕΙΤΑΙ σκηνή με δύο κρεβατοκάμαρες, κουζίνα και σαλόνι σε τιμή ευκαιρίας. Πληροφορίες στο τηλέφωνο 0331-71972.

ΕΠΕΝΔΥΣΤΕ τον ελεύθερο χρόνο σας και κερδίστε χρήματα μέσα απο τον δικό σας χώρο. Πληροφορίες στο τηλέφωνο 0331/65735.

ΠΩΛΟΥΝΤΑΙ δύο παπάκια, ένα μάρκας HONDA 70cc μοντέλο '91, πρώτη κυκλοφορία 1996, και ένα YAMAHA 50cc. Και τα δύο βρίσκονται σε πολύ καλή κατάσταση. Πληροφορίες στο τηλ. 65712 μετά τις 13.30.

ΠΩΛΕΙΤΑΙ πλήρης επίπλωση και εξοπλισμός κομμωτηρίου. Ευκολίες πληρωμής. Πληροφορίες στο τηλ. 0331/21451 (ώρες 2.30 - 5.30).

ΠΩΛΟΥΝΤΑΙ λόγω έκτακτης αναχώρησης απο Βέροια, 2 σαλόνια, 2 σύνθετα, 2 τραπεζαρίες σε αριστη κατάσταση. Πληροφορίες στα 0977 900051

Αποφασίστηκε η ίδρυση Σχολής Ελληνικών Σπουδών

Συνέχεια από την 1η σελ.

ξης στη Βέροια. Είναι μια Σχολή που όχι μόνο θα συμβάλλει στην οικονομική ανάπτυξη της πόλης, όχι μόνο θα διασφαλίσει την ευνομία και την τάξη στην ευρύτερη περιοχή αλλά, σκεφθείτε το, από εδώ θα περνά όλη η μετέπειτα ηγεσία της Αστυνομίας. Αμέσως η Δημοτική Αρχή δραστηριοποιείται. Παραχωρεί οικόπεδο, παραχωρεί μέρος από τους πόρους της στο ΕΠΤΑ. Και ήδη πλέον έχουμε μπει στην τελική φάση. Όχι απλά έχει αποφασισθεί η ίδρυση της Σχολής, αλλά έχει γίνει ο διαγωνισμός, έχει ανατεθεί η μελέτη και αύριο επισκέπτεται την πόλη μας το μελετητικό γραφείο και κλιμάκιο Ανώτατων Αξιωματικών για να προχωρήσουμε όλα τα θέματα. Θέλω να πιστεύω ότι, μέσα στο 2002 θα μπει ο θεμέλιος λίθος και ότι ίσως από την επόμενη χρονιά να υποδεχθούμε στην πόλη μας τους πρώτους μετεκπαιδευόμενους της Σχολής. Και βέβαια θα ήθελα να εκφράσω δημόσια, τόσο τις προσωπικές (σαν πολίτης αυτής της πόλης), όσο και σαν Δημάρχου αυτής, ευχαριστίες μου στον συμπολίτη μας Υπουργό κ. Χρυσοχοΐδη.

• Αλλά ούτε και σ' αυτό αρκεστήκαμε. Από τις αρχές του 2001, αποδέχθηκα μια πρόταση του συμπολίτη μας και καθηγητή ΑΠΘ κ. Φωτιάδη για την ίδρυση μιας σχολής ή τμήματος Ελληνικών Σπουδών στη Βέροια. Στη συνάντηση αυτή στην Παναγία Σουμελά, ήταν και ο κ. Χρυσοχοΐδης και συμφωνήσαμε να μην βγει τίποτα προς τα έξω όσο χρόνο θα επεξεργαζότανε η επιστημονική τεκμηρίωση της πρότασης, για ευνόητους λόγους "επιστημονικής κατασκοπίας". Ξέρετε πόσο σκληρό και δύσκολο είναι να ακούς κάποιους συμπολίτες σου να σε κατηγορούν ότι τάχα αδρανείς και δεν κάνεις τίποτα και εσύ να μην μπορείς και να μην πρέπει να τους απαντήσεις!! Εμείς όμως συνεχίσαμε και δουλεύουμε μεθοδικά και σιωπηλά σαν τον μέρμηγκα.

• Περί τα τέλη του 2001, όταν πληροφορηθήκαμε ότι το πρώτο τετράμηνο του 2002 η περίφημη Επιτροπή του Υπουργείου Παιδείας, η πίεσή μου προς τον Πρωθυπουργό να επισκεφθεί την πόλη, με τη βοήθεια πάντα του κ. Χρυσοχοΐδη, έγινε πιο έντονη. Δυστυχώς, για άλλους λόγους, δυο φορές αυτή η επίσκεψη αναβλήθηκε. Και βέβαια, όπως θα αντιληφθήκατε και από τη δημόσια ομιλία μου, δεν καλέσαμε εδώ τον κ. Σημίτη για να του ζητήσουμε δρόμους, κτίρια ή άλλα έργα. Το μόνο κυρίαρχο ζήτημα που τέθηκε ήταν και είναι η ίδρυση μιας Σχολής.

• Με αυτά τα δεδομένα, είμαι ιδιαίτερα ευτυχής που μια σειρά επαγγελματικά σωματεία, άλοι οι μορφωτικοί και πολιτιστικοί σύλλογοι, τα εργατικά συνδικάτα και γενικά όλοι οι φορείς της πόλης έχουν πιο ο-φυπνισθεί και συμπαρατάσσονται με το Δήμο σ' αυτήν την προσπάθεια".

Όμως για να δημιουργηθεί αυτή η σχολή στη Βέροια πρέπει να δημιουργηθεί κάποια υποδομή σε κτιριακές, και όχι μόνο, εγκαταστάσεις. Σύμφωνα με την εισήγηση του κ. Χασιώτη το Δ.Σ. δεσμεύεται για τα εξής:

1. Εμμονή στις προηγούμενες αποφάσεις και διεκδίκηση και μιας Ανώτατης Σχολής Πανεπιστημιακού επιπέδου.

Αποφασίζει να διεκδικήσει την ίδρυση στη Βέροια, τόσο των δυο τμημάτων Τ.Ε.Ι., για τα οποία που έχει ήδη αποφασίσει το Δ.Σ. με προηγούμενη απόφασή του, όσο και την ίδρυση και λειτουργία μιας Ανώτατης Σχολής, Πανεπιστημιακού επιπέδου.

2. Συγκρότηση Επιτροπής για επισκέψεις στον πρόεδρο του Τ.Ε.Ι., στον πρύτανη του ΑΠΘ και στον υπουργό Παιδείας.

Αποφασίσει να συγκροτηθεί μια αντιπροσωπεία της πόλης αποτελούμενη από τον Δήμαρχο, τον Πρόεδρο του Δ.Σ., τους Δημοτικούς συμβούλους κ.κ. Σκουμπόπουλο και Αγαθαγγελίδη, τον Μητροπολίτη Βέροιας Ναούσης και Καμπανίας, τον κ. Νομάρχη και τους Προέδρους του Επιμελητηρίου Ημαθίας, του Τ.Ε.Ε., του Οικονομικού Επιμελητηρίου Ημαθίας, του Εμπορικού Συλλόγου και της Ομοσπονδίας Επαγγελματοβιοτεχνών Ημαθίας.

3. Παραχώρηση της χρήση του Δημοτικού Εμπορικού Κέντρου του Δήμου για μια 10ετία στα υπό ίδρυση τμήματα του Τ.Ε.Ι. Θεσσαλονίκης

Παραχωρεί στα υπό ίδρυση Τμήματα του Τ.Ε.Ι. δωρεάν τη χρήση ολοκλήρου του κτιρίου του Δημοτικού Εμπορικού Κέντρου του Δήμου, που βρίσκεται στη Βέροια, εντός του εγκεκριμένου ρυμοτομικού σχεδίου, στο Ο.Τ. 144, συναλικού εμβαδού 1.975,65 τ.μ. όπως αυτό απεικονίζεται στα επισυναπτόμενα τοπογραφικά διαγράμματα για μια δεκαετία, προκειμένου να δοθεί η δυνατότητα στο ΤΕΙ Θεσσαλονίκης να προχωρήσει στην οριστική στέγαση των τμημάτων.

4. Υποβολή πρότασης στον υπουργό Παιδείας και στην Σύγκλητο του ΑΠΘ για την ίδρυση Σχολής ή Τμήματος Ελληνικών Σπουδών.

Υποβάλλει πρόταση στον υπουργό παιδείας και στην Σύγκλητο του ΑΠΘ για ίδρυση στη Βέροια τμήματος ή Σχολή Ελληνικών Σπουδών.

5. Υπογραφή προγραμματικής σύμβασης με το ΑΠΘ, Τμήμα Βαλκανικών ή Σλαβικών για ανάθεση έρευνας επιστημονικής τεκμηρίωσης της ίδρυσης Τμήματος Ελληνικών Σπουδών.

Ο Δήμαρχος Βέροιας κ. Γιάννης Χασιώτης

6. Υπογραφή προγραμματικής σύμβασης με το ΑΠΘ για ανάθεση έρευνας βιωσιμότητας της ίδρυσης Τμήματος Ελληνικών Σπουδών.

7. Δωρεάν παραχώρηση δημοτικού κτιρίου για την προσωρινή στέγαση του Τμήματος στη Στέγη Γραμμάτων και Τεχνών για τα 2 πρώτα χρόνια.

8. Δωρεάν παραχώρηση οικοπέδου για την οριστική στέγαση του τμήματος.

Παραχωρεί στο υπό ίδρυση Πανεπιστημιακό Τμήμα δωρεάν τη χρήση ενός οικοπέδου, που βρίσκεται στη Βέροια, εντός του εγκεκριμένου ρυμοτομικού σχεδίου, στο Ο.Τ. 739, στην οδό 25ης Μαρτίου, εμβαδού 4.765,12 τ.μ. όπως αυτό απεικονίζεται στο επισυναπτόμενο τοπογραφικό διάγραμμα υπό στοιχεία, Α, Β, Γ, Δ, Ε, Α εις το διηνεκές και για όσο χρονικό διάστημα χρησιμοποιείται για τη στέγαση και τη λειτουργία του Τμήματος ή της Σχολής.

9. Συμμετοχή στην συνολική δαπάνη για την οριστική στέγαση του Τμήματος.

Αποφασίζει να συμμετέχει οικονομικά στη συνολική δαπάνη κατασκευής των κτιριακών συγκροτημάτων που απαιτούνται για την οριστική στέγαση της Σχολής ή του Τμήματος καθώς και τη διαμόρφωση του περιβάλλοντα χώρου μέχρι του ποσού των 1.467.350 ευρώ (500 εκ.).

10. Ανάληψη ευθύνης δημοπράτησης και παρακολούθησης του έργου της οριστικής στέγασης.

Αναλαμβάνει, με τη βοήθεια του παραρτήματος ΤΕΕ Νομού Ημαθίας, να συντάξει τις σχετικές μελέτες, να τις υποβάλλει για έγκριση στις αρμόδιες Πανεπιστημιακές αρχές, να δημοπρατήσει και επιβλέψει το όλο έργο της κατασκευής των κτιριακών εγκαταστάσεων και του περιβάλλοντα χώρου για την οριστική εγκατάσταση του Τμήματος ή της Σχολής.

11. Τροποποίηση προϋπολογισμού και τεχνικού προγράμματος έτους 2002.

Α) Συμμετέχει στη δαπάνη κατασκευής των κτιριακών εγκαταστάσεων και του περιβάλλοντα χώρου για την οριστική εγκατάσταση του Τμήματος ή της Σχολής το έτος 2002 με το ποσό των 588.000 ευρώ και για το σκοπό αυτό τροποποιεί τον προϋπολογισμό έτους 2002 ως εξής:

α) Μεταφέρει στο αποθεματικό κεφάλαιο 511.1 ποσό 384.000 ευρώ, ήτοι από τον ΚΑ 75/161.3 "Δαπάνες εφαρμογής σχεδίου πόλης" ποσό 294.000 ευρώ και από τον ΚΑ 413.1 "πληρωμές παρελθόντων οικονομικών ετών" ποσό 90.000 Ευρώ.

β) Μεταφέρει από το αποθεματικό κεφάλαιο 511.1 ποσό 588.000 ευρώ και δημιουργεί νέα πίστωση με ΚΑ 75/151.1ζ "Ανέγερση κτιριακών εγκαταστάσεων για στέγαση Πανεπιστημιακή Σχολής και διαμόρφωση περιβάλλοντα χώρου" με ποσό 588.000 ευρώ.

12. Σύναψη δανείου 880.000 ευρώ από το ΤΠΔ για την οριστική στέγαση του Τμήματος.

Αποφασίζει τη σύναψη δανείου από το Ταμείο Παρακαταθηκών και Δανείων, ποσού 880.000 ευρώ, προκειμένου να χρηματοδοτήσει το έργο: "Ανέγερση κτιριακών εγκαταστάσεων για στέγαση Πανεπιστημιακής Σχολή και διαμόρφωση περιβάλλοντα χώρου" τις επόμενες χρονιές.

13. Διαμόρφωση χώρων αναψυχής, άθλησης και στάθμευσης, για τις ανάγκες λειτουργίας της Σχολής, του επιστημονικού προσωπικού και των σπουδαστών.

14. Διάθεση εσόδων του Δήμου για χρηματοδότηση Προγράμματος Επιστημονικών Δραστηριοτήτων του υπό ίδρυση Τμήματος.

Αποφασίζει από 1.1.2004 να χρηματοδοτεί το πρόγραμμα των Επιστημονικών δραστηριοτήτων της υπό ίδρυση Σχολής. μέχρι το 80% των εσόδων του Δήμου, που προέρχονται από το τέλος του 2% που επιβάλλεται στα καταστήματα υγειονομικού ενδιαφέροντος.

15. Επιβολή ειδικού τέλους για χρηματοδότηση Προγράμματος Επιστημονικών Δραστηριοτήτων του υπό ίδρυση Τμήματος.

Αποφασίζει κατ' αρχήν, και αφού προηγουμένως συζητήσει και συνεργασθεί τόσο με το Επιμελητήριο Ημαθίας, όσο και τον Εμπορικό Σύλλογο, να επιβάλλει, από 1.1.2008 (ημερομηνία από την οποία δεν θα μπορούν να αντληθούν πόροι από το 3ο ΚΠΣ) ειδικό τέλος μέχρι 1% που θα διατίθεται για την υποστήριξη των επιστημονικών δραστηριοτήτων της Σχολής.

16. Διάθεση χώρων άθλησης στο υπό ίδρυση Τμήμα

Το Δ.Σ. συμφωνεί με τις αποφάσεις

- του Δημοτικού Αθλητικού Οργανισμού του Δήμου Βέροιας
- του Δημοτικού Αθλητικού Κέντρου Βέροιας "Δημήτριος Βικέλας"
- του Δημοτικού Γυμναστηρίου Ελιάς και
- του Δημοτικού Σταδίου Βέροιας:

με τις οποίες παραχωρούνται δωρεάν η χρήση των τεσσάρων κλειστών Γυμναστηρίων, των ποδοσφαιρικών γηπέδων, του στίβου κλασικού αθλητισμού και του υπό κατασκευή κολυμβητηρίου που διαθέτουν, για την κάλυψη των αναγκών της υπό ίδρυση Σχολής.

17. Διάθεση χώρων για πολιτιστικές ή επιστημονικές εκδηλώσεις.

Συμφωνεί με τις αποφάσεις

- του Κέντρου Πολιτιστικών Πρωτοβουλιών και Επικοινωνίας Δήμου Βέροιας και
- της Δημοτικής Επιχείρησης Τοπικής Πολιτιστικής και Κοινωνικής Ανάπτυξης

με τις οποίες παραχωρούνται για τις ανάγκες επίσημων τελετών, διοργάνωσης πολιτιστικών εκδηλώσεων, ή διοργάνωσης συνεδρίων τους χώρους του συνεδριακού κέντρου (δυναμικότητας 600 συνέδρων), τους εκθεσιακούς χώρους και τα δυο θέατρα που διαθέτουν στα Χώρο Τεχνών και στη Στέγη Γραμμάτων και Τεχνών Βέροιας.

Η ΤΟΠΟΘΕΤΗΣΗ ΤΟΥ ΧΡ. ΣΚΟΥΜΠΟΠΟΥΛΟΥ

Ο επικεφαλής του συνδυασμού "ΑΝΑΝΕΩΣΗ ΤΩΡΑ" κ. Χρηστος Σκουμπόπουλος κατά την τοποθέτησή του μεταξύ άλλων ανέφερε τα εξής:

"Και πρώτα απ' όλα, πρέπει να παραδεχτούμε ότι πολύ, μα πάρα πολύ όψιμα η δημοτική αρχή θυμήθηκε το ζήτημα της Σχολής ΑΕΙ ή ΤΕΙ.

Εύλογα αναρωτιέται κανείς:

Τι έγινε, ή μάλλον τι δεν έγινε τα τελευταία είκοσι χρόνια.

Γιατί δεν αναλήφθηκε όλα αυτά τα χρόνια καμία πρωτοβουλία για αυτό το μείζον αίτημα της πόλης και της ευρύτερης περιοχής;

Γιατί περιμέναμε να συσσωρευτούν στο υπουργείο Παιδείας αιτήματα από κάθε γνωστή και άγνωστη γωνιά ης ελληνικής περιφέρειας, για να αρχίσουμε και εμείς να ψελλίζουμε το δικό μας αίτημα.

Οι απαντήσεις είναι γνωστές στον καθένα. Το αίτημα της ίδρυσης Σχολής ΑΕΙ ή ΤΕΙ ερχόταν πάντα στην επιφάνεια ευκαιριακά, συμπτωματικά, τυχαία, είτε για να προκαλέσει στιγμιαίες εντυπώσεις, είτε για να αποπροσανατολίσει μια άλλη επίκαιρη συζήτηση, είτε για να καλύψει άλλες σοβαρές αδυναμίες.

Μόνον πριν από περίπου 2 χρόνια επιδόθηκε στον πρωθυπουργό κ. Κ. Σημίτη ένα υπόμνημα, του οποίου έκτοτε αγνοείται η τύχη.

Και, αντί το Δημοτικό Συμβούλιο, να ενημερωθεί για την πορεία αυτού του υπομνήματος, αντί να κληθεί έγκαιρα για να αναλάβει πρωτοβουλίες με συγκεκριμένο χρονικό ορίζοντα, για μια ακόμη φορά τίθεται ενώπιον τετελεσμένων γεγονότων.

Όπως ακριβώς συνέβη και με τη Σχολή της Αστυνομίας, όπου ο κ. Δήμαρχος μας ανακοίνωσε ότι προ οκταμήνου συνέλαβε μια ιδέα, συζήτησε "εν κρυπτώ" ένα σχέδιο, επεξεργάστηκε "μυστικά" ένα πρό-

Συνέχεια στην 8η σελ.

Εθνικές εκλογές;

«Πολίτης Ξάνθιππος»

Στις συνεχείς πιέσεις της αντιπολίτευσης για εκλογές η αντίδραση της κυβέρνησης είναι αρνητική. Εκλογές θα γίνουν το 2004, στο τέλος της τετραετίας, για να ολοκληρωθεί το έργο του εκσυγχρονισμού - απαντά ο πρωθυπουργός - το δε αποτέλεσμα των εκλογών θα είναι η νίκη του ΠΑΣΟΚ.

Η αντιπολίτευση ανταπαντά ότι η κυβέρνηση δεν μπορεί να προσφέρει πλέον έρ-

Με τον Γ.Π. Τροχόπουλο

γο και γι' αυτό πρέπει να οδηγήσει τη χώρα σε εκλογές. Ο πρόεδρος του ΔΗΚΚΙ κ. Τσοβόλας προχωράει ακόμα περισσότερο λέγοντας ότι δεν αποκλείει την περίπτωση διενέργειας εθνικών εκλογών πριν ακόμα γίνουν και οι δημοτικές εκλογές.

Αλήθεια, ο απλός πολίτης που ακούει αυτά τα πράγματα τα έχει χαμένα, γιατί όλα είναι πιθανά και το χειρότερο είναι ότι δίνεται η αίσθηση ότι έχει αρχίσει μια παρατεταμένη προεκλογική περίοδος που κάθε άλλο παρά αίσθημα σιγουριάς προσφέρει στον πολίτη.

Πάντως εδώ που τα λέμε θεωρώ ότι είναι δύσκολο έως απίθανο να γίνουν εκλογές το 2004 στις παραμονές των Ολυμπιακών Αγώνων της Αθήνας.

Άποψή μου είναι ότι πρέπει να υπάρξει κυβέρνηση με νωπή λαϊκή εντολή σε ένα εύλογο χρονικό διάστημα πριν από τους Ολυμπιακούς Αγώνες.

Άλλωστε στην Ελλάδα ποτέ δεν έγιναν εκλογές στο τέλος της τετραετίας, πάντοτε νωρίτερα. Γιατί λοιπόν να αποτελέσει εξαίρεση αυτή η περίοδος;

ΣΥΓΧΑΡΗΤΗΡΙΟ

Θα ήθελα δημόσια να εκφράσω τα συγχαρητήριά μου στην «Εύξεινο Λέσχη Βέροιας» για τη σοφία που τη διακρίνει και τη διαβλέπει ο καθένας στις πολλές και ποικίλες εκδηλώσεις της.

Θα ήθελα ακόμη να τους ευχαριστήσω θερμά για τα συναισθήματα που ένιωσα το Σάββατο το βράδυ (9-3-02) στον ετήσιο χορό τους και για τη συγκίνηση που μου προσέφερε η Σοφία συμμετέχοντας στο χορευτικό συγκρότημα των εφήβων ισάξια και επάξια.

Επιτρέψτε μου εδώ να θυμίσω τα λόγια κάποιου σοφού, που εκφράζουν μέρος των συναισθημάτων μου και μέρος της σοφίας των ανθρώπων της Ευξείνου Λέσχης Βέροιας: "Όλοι και όλα σ' αυτόν τον κόσμο κάτι κάνουν και κάποια αξία έχουν.

Ακόμη και ένα σταματημένο ρολόι δείχνει δυο φορές το εικοσιτετράωρο τη σωστή ώρα»

Παναγιώτης Παπαϊωάννου
(Δάσκαλος)

ΕΥΧΑΡΙΣΤΗΡΙΟ

Οι μαθητές, οι μαθήτριες, οι γονείς και το εκπαιδευτικό προσωπικό του Σχολείου Ειδικής Αγωγής Βέροιας ευχαριστούν θερμά, κυρία που θέλει να κρατήσει την ανωνυμία της, για τη δωρεά πενήντα (50) Ευρώ, με τη συμπλήρωση τριών χρόνων από το θάνατο της Ελενης Μποζίνη και τεσσάρων χρόνων από το θάνατο της Μαρίακας Α. Μποζίνη.

ΠΩΛΕΙΤΑΙ μηχανή AFRICA TWIN 750 cc με ημίλλο [illegible] σε [illegible] κατάσταση. Τηλέφωνα 03320 20350 και κιν. 0974 839804.

ΚΕΝΤΡΟ ΦΡΟΝΤΙΔΑΣ ΑΥΤ/ΤΩΝ
ΤΡΙΑΝΤΑΦΥΛΛΙΔΗΣ Δ. ΤΣΟΥΛΦΑΙΔΗΣ Γ.
ΠΑΥΝΤΗΡΙΟ
ΓΥΑΛΙΣΜΑ - ΚΕΡΩΜΑ
ΚΑΘΑΡΙΣΜΟΣ ΣΑΛΟΝΙΩΝ
ΑΞΕΣΟΥΑΡ
ΑΛΛΑΓΗ ΑΛΟΙΩΝ
ΦΙΑΤΡΑ - ΜΠΟΥΣΙ

Σταδίου 175 ΒΕΡΟΙΑ Τηλ. 72945
ΤΩΡΑ ΚΑΙ ΣΤΗΝ ΠΙΕΡΙΩΝ 200

ΧΡΉΣΙΜΑ ΌΛΟ ΤΟ 24ΩΡΟ

ΑΘΛΗΤΙΚΑ ΕΙΔΗ

ΜΑΥΡΙΔΗΣ ΑΘΑΝΑΣΙΟΣ 1ο χλμ. Σκύδρας-Εδεσσας Σκύδρα....0381/82654

ΑΝΤ/ΚΑ ΑΥΤ/ΤΩΝ ΜΕΤ/ΣΜΕΝΑ-ΚΑΙΝΟΥΡΓΙΑ - ΛΙΠΑΝΤΙΚΑ ΑΞΕΣΟΥΑΡ

ΚΑΡΝΕΤΖΗΣ ΠΕΤΡΟΣ
Θεσ/νίκης 8 - Βέροια.....74367

ΑΝΤΙΠΡΟΣΩΠΕΙΕΣ ΑΥΤ/ΤΩΝ

AUDI-WV-A. ΤΕΓΟΥΣΗΣ
Θεσ/νίκης 121 Βέροια.....63628
MERCEDES BENZ - ΓΕΩΡΓΙΟΣ ΚΟΓΙΑΣ
Ν. Περιφ/κή Βέροιας.....61255

ΑΦΙΣΟΚΟΛΗΣΕΙΣ - ΔΙΑΝΟΜΕΣ ΕΝΤΥΠΩΝ

PROMOTION GROUP
Κωτουνίου 1Α....71177

ΒΑΦΕΣ ΑΥΤ/ΤΩΝ

ΖΕΖΙΟΣ
Πατρίδα Βέροιας.....27783

ΒΙΟΜΗΧΑΝΙΚΑ ΔΑΠΕΔΑ

"JACH HELLAS" Κώστας Νικολαΐδης
Βενιζέλου 46...76076

ΒΟΥΛΚΑΝΙΖΑΤΕΡ ΕΛΑΣΙΤΚΑ ΑΥΤΟΚΙΝΗΤΩΝ

ΘΕΟΔΩΡΙΔΗΣ ΣΠΥΡΟΣ
Σταδίου 65.....20270
ΤΣΕΡΚΕΖΟΣ ΘΩΜΑΣ
Αγ. Βαρβάρα.....91473
(όλες τις μέρες ανοιχτά).....κιν. 0977243572

ΓΚΑΡΑΖΟΠΟΡΤΕΣ - ΑΥΤΟΜΑΤΙΣΜΟΙ ΡΟΛΛΑ ΑΣΦΑΛΕΙΑΣ - ΘΕΡΜΑΝΣΗ ΥΔΡΑΥΛΙΚΑ

ΚΑΡΑΦΟΥΛΙΔΗΣ ΓΙΩΡΓΟΣ
Ν. Περιφ. οδός Βέροιας.....64353

ΔΙΑΦΗΜΙΣΤΙΚΑ ΔΩΡΑ

PRESTIGE Χ"Αθανασίου Ελσα
Αριστοτέλους 35-Μακροχώρι.....44050

ΕΡΓΑΣΤΗΡΙΟ ΧΡΥΣΟΧΟΪΑΣ

ΠΗΧΑΣ ΝΙΚΟΛΑΟΣ
Βενιζέλου 37 Βέροια...21152

ΕΙΔΗ ΥΓΙΕΙΝΗΣ - ΠΛΑΚΑΚΙΑ

"CENTRO BAGNO" Ιορδανόπουλος
1ο χλμ. Αλεξ/ρειας-Θεσ/νίκης
Αλεξάνδρεια....22552

ΕΚΤΕΛΩΝΙΣΜΟΙ ΜΕΤΑΦΟΡΕΣ

ΓΚΟΥΝΤΗΣ ΚΩΝ/ΝΟΣ
Πλάτωνος 12.....72833 fax 21224
ΕΚΤΕΛΩΝΙΣΤΙΚΗ Ο.Ε.
Θεσ/νίκης 152.....28850
TEL-MET O.E.-EUROSPED A.E.
Ν. ΙΩΑΝΝΟΥ - Ν. ΤΑΜΠΑΚΟΠΟΥΛΟΣ
Σ.Σ. Βεροιας.....22667

ΕΜΠΟΡΙΑ SERVICE ΕΛΑΣΤΙΚΩΝ

ΚΑΖΑΝΤΖΙΔΗΣ ΜΙΛΤΙΑΔΗΣ
3ο χλμ. Βέροιας - Θεσ/νίκης.....20231

ΕΜΠΟΡΙΑ SERVICE ΕΛΑΣΤΙΚΩΝ, ΗΛΕΚΤΡΟΛΟΓΕΙΟ ΑΥΤ/ΤΩΝ ΤΡΕΪΛΕΡ ΟΛΩΝ ΤΩΝ ΔΙΑΣΤΑΣΕΩΝ

ΓΕΡΟΥΛΙΔΗΣ ΝΙΚΟΛΑΟΣ
Σταυρός Ημαθίας.....39053

ΕΞΟΥΣΙΟΔΟΤΗΜΕΝΟ ΣΥΝΕΡΓΕΙΟ SKODA SERVICE SUZYKI & ΠΑΝΤΟΣ ΤΥΠΟΥ ΑΥΤ/ΤΩΝ

ΠΕΤΡΟΥ ΑΘΑΝΑΣΙΟΣ
Λ. Στρατού 86.....29426

ΕΠΑΓΓΕΛΜΑΤΙΚΑ ΣΥΣΤΗΜΑΤΑ ΚΑΘΑΡΙΣΜΟΥ

ΖΗΤΑ ΚΑΠΑ PROFESSIONAL
Πρατήριο: Ακροπόλεως 32
Κ. Αποθήκη: Κίμωνος 39.....73323

ΕΠΙΓΡΑΦΕΣ - ΦΩΤΕΙΝΕΣ

GRAND ART ΚΕΤΙΚΟΓΛΟΥ ΓΙΑΝΝΗΣ
Σταδίου 55 (κοντά στη γέφυρα παλιά σφαγεία) Βέροια.....66993

ΕΠΙΠΛΑ ΚΟΥΖΙΝΑΣ

ΘΩΜΑΣ ΓΚΟΤΣΗΣ
(δικής μας παραγωγής και Ιταλικά)
18ο χλμ. Βεροιας - Εδεσσας...0332/44967-41525

COURIER

ΕΡΜΗΣ Κωτουνίου 1Α.....71177
IRIS Κωτουνίου 1Α.....71177
PROMOTION Κωτουνίου 1Α.....71177
EURONET ΚΑΡΕΚΛΑΣ ΣΩΤΗΡΗΣ
Κεντρικής 11.....73680-60490
Κιν. 0944 653618

ΚΑΦΕ - ΜΠΑΡ - ΗΛΕΚΤΡΟΝΙΚΑ

"ΚΑΡΜΑ" Τρίκαλα
"ΚΟΣΜΟΣ" Ναουσης 22
Αλεξάνδρεια.....24833
"ΜΥΘΟΣ" Κλειδι.....71871
"Ο ΝΙΚΟΣ" Νικος Σολομωνίδης
Καβασιλα.....39465
"SPLASH" Παναγιώτης Καρασαββίδης
Κουλούρα.....97543

ΚΙΝΗΤΗ ΤΗΛΕΦΩΝΙΑ

ERRICSSON SERVICE
Μπαζάκας Αντώνης
Προφ. Ηλία 14 Βέροια.....71095
MOBITEL PANAFON Μπαζάκας Αντώνης
Προφ. Ηλία 14 Βέροια.....71095
ΜΕΛΙΤΖΑΝΑΣ ΧΡΗΣΤΟΣ Κεντρικής 22
Μελίκη.....81532

ΚΛΕΙΔΑΡΑΣ

ΚΩΣΤΑΣ - ΘΕΟΔΩΡΟΣ ΤΑΣΙΔΗΣ
Εμμ. Ζάχου 10 Βέροια.....21414
0944-944164 & 0977-574579

ΚΛΙΜΑΤΙΣΜΟΣ ΑΥΤ/ΤΩΝ

ΗΛΕΚΤΡΟΚΛΙΜΑ ΓΑΤΟΣ
Επισκευές - τοποθετήσεις Κλιματιστικών αυτ/των - Θεσ/νίκης 68.....26646

CLUB

"FORUM" Μακροχώρι

ΜΕΤΑΦΟΡΕΣ

ΚΟΝΤΟΓΟΥΝΗ
Πρωταγόρα 14.....23655 - 23105

ΟΔΙΚΗ ΒΟΗΘΕΙΑ

EXPRESS SERVICE
Θεσ/νίκης 129.....154
ΕΛΠΑ
1ο χλμ. Βέροιας - Αγ. Βαρβ.....104-73803
HELLAS SERVICE απο Cosmote-telestet.....1057 χωρίς χρέωση απο κινητό από Panafon.....11322 - Θεσ/νίκης 152.....60919

ΠΛΥΝΤΗΡΙΟ ΑΥΤΟΚΙΝΗΤΩΝ

ΤΡΙΑΝΤΑΦΥΛΛΙΔΗΣ - ΤΣΟΥΛΦΑΪΔΗΣ
Σταδίου 175.....72945

ΠΡΑΤΗΡΙΑ ΥΓΡΩΝ ΚΑΥΣΙΜΩΝ

Αφοι ΚΑΛΛΙΑΡΙΔΗ
7ο χλμ. Βέροιας - Κοζάνης.....98188-98156
ΠΑΠΑΠΟΣΤΟΛΟΥ Παλατιτσια.....98880

SERVICE ΜΗΧΑΝΗΜΑΤΩΝ ΗΧΟΥ & ΕΙΚΟΝΑΣ

ΓΡΑΤΣΙΑΝΟΣ ΘΩΜΑΣ
Αντ. Καμάρα 23.....74244-0972 133696

SERVICE FIAT - LANCIA - ALFA ROMEO

ΓΙΑΖΙΤΖΗΣ ΧΡΗΣΤΟΣ
Στο δρομο προς Λαζοχώρι.....70355

ΣΥΝΕΡΓΕΙΑ ΚΑΘΑΡΙΣΜΟΥ ΧΩΡΟΥ

"ΚΥΚΝΟΣ" Τσιγγογιάννης Γιώργος
Ακαταμαχήτου 14 - ΒΕΡΟΙΑ.....74250

ΣΥΝΕΡΓΕΙΟ SUBARU & ΚΑΙ ΕΚΔΟΣΗ Κ.Ε.Κ.

ΒΑΣΙΛΕΙΑΔΗΣ ΜΑΚΗΣ
Λεωφ. Στρατού 59.....24781

ΤΑΠΗΤΟΚΑΘΑΡΙΣΤΗΡΙΑ

"ΚΥΚΝΟΣ" Τσιγογιάννης Γ.
Ν. Νικομήδεια.....90001
ΛΑΖΑΡΙΔΗΣ ΙΩΑΝΝΗΣ
Μ. Μπότσαρη 7.....22525
"ΜΠΑΡΜΠΟΥΤΑ" ΠΑΠΑΡΟΥΣΣΟΠΟΥΛΟΣ
ΧΡΙΣΤΟΦΟΡΟΣ - ΠΑΣΧΑΛΗΣ.....63534
"ΤΑ ΠΑΠΑΚΙΑ" ΚΟΤΣΥΦΑΣ ΠΑΝΑΓΙΩΤΗΣ
Αφροδίτης 2β - Βέροια.....28070 - 0977593739

ΤΕΧΝΙΚΟ ΚΕΝΤΡΟ ΑΥΤ/ΤΟΥ

ΠΑΠΠΑΣ ΜΑΝΩΛΗΣ - ΓΡΗΓΟΡΗΣ
3ο χλμ. Βέροιας - Αγ. Βαρβάρας.....20744

ΤΟΥΡΙΣΤΙΚΑ ΓΡΑΦΕΙΑ

ΚΑΛΟΓΗΡΟΥ
Μητροπόλεως 44.....24766-24244-62484
ΜΑΝΟΣ CENTER
Κεντρικής 116.....22122
VERGINA TRAVEL - TOULA TOURS
Πρ. Ηλία 1, 1ος όρ.....66406 - 73451

ΦΡΟΝΤΙΣΤΗΡΙΑ ΜΕΣΗΣ ΕΚΠ/ΣΗΣ

ΤΟΜΗ Μαλακούση 32.....26780

ΦΩΤΟΓΡΑΦΕΙΑ - VIDEOΛΗΨΕΙΣ

ΑΣΙΚΙΔΗΣ ΤΑΣΟΣ
Ιπποκράτους (πεζ/μος) Βέροια.....21789
"ΙΩΝΑΣ" Βενιζέλου 8 Νάουσα.....24163
ΚΕΧΑΟΓΛΟΥ
Μ. Αλεξανδρου 2 Βέροια.....67152

ΠΟΥ ΘΑ ΦΑΤΕ

ΓΥΡΟΣ - ΨΗΤΑ

ΓΥΡΟΣ ΤΣΩΛΙΑΣ Κεντρικής 125...74521

ΕΣΤΙΑΤΟΡΙΑ

ΒΥΖΑΝΤΙΟ Πλ. Ωρολογίου.....24354
COODY'S Μητροπόλεως 40.....29583

ΚΑΦΕ - ΜΠΟΥΓΑΤΣΑ

ΣΠΕΣΙΑΛ Ελιάς 4 & Σαμψούντος 1.....28600 - 25700

CAFE - RESTAURANT

"ΒΕΡΟΙΑ" Πιερίων 155
για παραγγελίες στο χώρο σας.....75170

CLUB

"FORUM" Σαχπατζίδης Ανδρέας
Αριστοτέλους 56 Μακροχώρι

ΚΟΤΟΠΟΥΛΑ - ΨΗΣΤΑΡΙΕΣ

ΚΟΤΟΠΟΥΛΑ LIGHT Αφοι ΜΕΛΙΚΙΩΤΗ
Ηρας 12 - Βέροια.....29209
ΧΡΥΣΟ ΚΟΤΟΠΟΥΛΟ
Πλ. Ωρολογίου 14.....22040

ΠΙΤΣΑΡΙΕΣ

BELLA VERIA Εμμ. Παπα 26.....68150
LA PIAZZA Ανοίξεως 1-Βεροια.....64044
REMO PIZZA Ελ. Βενιζέλου 58
Αλεξ/ρεια.....27305-27063
VIVANDA Πλ.Μάρκου Μπότσαρη 5....21010

ΤΑΒΕΡΝΕΣ - ΟΥΖΕΡΙ

"ΓΙΑΖΕ" Ανοίξεως 65.....71255
"ΟΥΖΕΡΙ ΤΩΝ ΑΓΓΕΛΩΝ"
Αγίου Δημητρίου & Αγγέλων.....27705
"ΤΟ ΚΕΛΑΡΙ ΤΟΥ ΜΠΑΜΠΗ"
Γιαννακοχωρι.....51252

ΔΗΜΟΙ

ΒΕΡΟΙΑΣ	59500
ΝΑΟΥΣΑΣ	22208
ΑΛΕΞΑΝΔΡΕΙΑΣ	25555
ΕΙΡΗΝΟΥΠΟΛΗΣ	48012
ΜΕΛΙΚΗΣ	81203
ΠΛΑΤΕΩΣ	64534
ΑΠΟΣΤΟΛΟΥ ΠΑΥΛΟΥ	41020
ΑΝΘΕΜΙΩΝ	41222
ΑΝΤΙΓΟΝΙΔΩΝ	39588
ΒΕΡΓΙΝΑΣ	92337
ΔΟΒΡΑΣ	51205
ΜΑΚΕΔΟΝΙΔΟΣ	96300

ΔΗΜΟΣ ΒΕΡΟΙΑΣ

ΤΗΛΕΦΩΝΙΚΟΚΕΝΤΡΟ	59500
ΤΕΧΝΙΚΗ ΥΠΗΡΕΣΙΑ	21777
ΠΟΛΕΟΔΟΜΙΑ	72779
ΔΗΜ. ΑΣΤΥΝΟΜΙΑ	28888
ΣΤΕΓΗ ΓΡΑΜΜΑΤΩΝ	22957
ΔΕΤΟΠΟΚΑ	62548
ΔΗΠΕΘΕ	29295
ΗΦΑΙΣΤΟΣ	20244
ΔΕΥΑΒ (βλάβες)	21814
ΧΩΡΟΣ ΤΕΧΝΩΝ	62548

ΔΗΜΟΣ ΝΑΟΥΣΑΣ

ΓΡΑΦ. ΔΗΜΑΡΧΟΥ	22208-29346
ΠΡΟΙΣΤ. ΔΙΟΙΚ. ΟΙΚΟΝΟΜΙΚΩΝ ΥΠΗΡ. ΓΡΑΜΜΑΤΕΙΑ	22350
ΤΕΧΝΙΚΗ ΥΠΗΡΕΣΙΑ	23877
ΓΡΑΦΕΙΟ ΠΟΛΕΟΔΟΜΙΑΣ	26336
ΤΟΥΡΙΣΤΙΚΟ ΠΕΡΙΠΤΕΡΟ	22257
ΒΙΒΛΙΟΘΗΚΗ	24102
ΠΟΛΙΤΙΣΤΙΚΟ ΚΕΝΤΡΟ - ΔΗΜΟΤΙΚΟ ΘΕΑΤΡΟ	22893
ΔΕΥΑΝ	25266

ΔΗΜΟΣ ΑΛΕΞ/ΡΕΙΑΣ

ΓΡΑΦ. ΔΗΜΑΡΧΟΥ	24444
ΓΡΑΦ. ΑΝΤΙΔΗΜΑΡΧΟΥ	26741
ΤΕΧΝΙΚΗ ΥΠΗΡΕΣΙΑ	23619
ΓΡΑΦ.ΔΗΜΟΤ. ΕΙΣΠΡΑΞΕΩΝ Βετσοπούλου 65	25949
ΠΝΕΥΜΑΤΙΚΟ ΚΕΝΤΡΟ	26806
ΑΜΦΙΘΕΑΤΡΟ	26746

ΔΗΜΟΣ ΠΛΑΤΕΩΣ

ΓΡΑΦ. ΔΗΜΑΡΧΟΥ	64634
ΔΗΜΟΤΙΚΗ ΒΙΒΛΙΟΘΗΚΗ	63274

ΟΣΕ

ΒΕΡΟΙΑΣ	24444
ΝΑΟΥΣΑΣ	22199
ΑΛΕΞΑΝΔΡΕΙΑΣ	23210
ΠΛΑΤΕΩΣ	63216

ΔΗΜΟΣ ΕΙΡΗΝ/ΛΗΣ

ΤΗΛΕΦΩΝΙΚΟ ΚΕΝΤΡΟ	48012
	48034 - 48056
ΚΟΙΝΟΤΙΚΟ ΑΝΑΨ/ΡΙΟ	47564

ΝΟΣΟΚΟΜΕΙΑ

ΒΕΡΟΙΑΣ	22082
ΝΑΟΥΣΑΣ	22200
Κ.Υ. ΑΛΕΞ/ΡΕΙΑΣ	26901
Αγρ. Ιατρ. ΜΕΛΙΚΗΣ	81204
Αγρ. Ιατρ. ΜΑΚΡΟΧΩΡΙΟΥ	41888
Αγρ. Ιατρ. ΠΛΑΤΕΩΣ	63243

ΚΤΕΟ 42420 - 42421

ΝΟΜΑΡΧΙΑ ΗΜΑΘΙΑΣ

ΤΗΛΕΦΩΝΙΚΟ ΚΕΝΤΡΟ	25000
ΓΡΑΦΕΙΟ ΝΟΜΑΡΧΗ	22310
Δ/ΝΣΗ ΤΕΧΝΙΚΩΝ ΥΠΗΡ.	21211
ΤΕΔΚ	28923
Δ/ΝΣΗ ΓΕΩΡΓΙΑΣ	23879
Δ/ΝΣΗ ΥΓΕΙΑΣ	60972
ΕΠΙΘΕΩΡΗΣΗ ΕΡΓΑΣΙΑΣ	24620
ΚΤΕΟ	42420
ΟΑΕΔ Αντ. Καμάρα 3	24908

ΤΑΧΥΔΡΟΜΕΙΑ

ΒΕΡΟΙΑΣ	20664
ΝΑΟΥΣΑΣ	22331
ΑΛΕΞ/ΡΕΙΑΣ	23526
ΜΕΛΙΚΗΣ	81755
ΚΟΠΑΝΟΥ	43240
ΠΛΑΤΕΩΣ	63270

ΑΦΙΣΣΟΚΟΛΗΣΕΙΣ 70215

ΟΙΚΟΝΟΜΙΚΕΣ ΥΠΗΡ.

ΔΟΥ Βεροιας	27357
ΔΟΥ Νάουσας	22777
ΔΟΥ Αλεξάνδρειας	23424

ΠΥΡΟΣΒΕΣΤΙΚΗ

ΒΕΡΟΙΑΣ 199	22222
ΝΑΟΥΣΑΣ	22199
ΑΛΕΞΑΝΔΡΕΙΑΣ	199

ΤΑΞΙ

ΡΑΔΙΟ ΤΑΞΙ Βέροιας	62555....62666
Πιάτσα Στογιαννάκη Νάουσα	22636
Πιάτσα Πλ. Καρατάσου Νάουσα	22525
Πλατύ	64022
Μελίκη	81596

ΚΤΕΛ

Υπεραστικά Βέροιας	22342
Αστικά Βέροιας	22282
Υπεραστικά Νάουσας	22233
Αστικά Νάουσας	28500
Υπεραστικά Μελίκης	82370

ΑΣΤΥΝΟΜΙΑ

ΒΕΡΟΙΑ	22391
ΝΑΟΥΣΑ	22220
ΑΛΕΞΑΝΔΡΕΙΑ	23305
ΜΑΚΡΟΧΩΡΙ	41238
ΜΕΛΙΚΗ	81264
ΑΓ. ΓΕΩΡΓΙΟΣ	51208
ΠΛΑΤΥ	63333

ΕΦΗΜΕΡΙΔΕΣ

"ΚΕΡΚΙΔΑ"	71177	"ΚΑΙΡΟΙ"	71716
"ΒΕΡΟΙΑ"	71177	"ΦΩΝΗ ΤΗΣ ΝΑΟΥΣΑΣ"	22400
"ΛΑΟΣ"	68913	"ΜΑΚΕΔΟΝΙΚΑ ΝΕΑ"	23290
"ΗΜΕΡΗΣΙΑ"	64600	"ΝΑΟΥΣΑ"	25585
"ΜΑΚΕΔΟΝΙΚΗ	23177	"ΝΕΟΙ ΚΑΙΡΟΙ"	25919
"ΠΛΗΡΟΦΟΡΗΣΗ"	67402	"Ο ΠΟΛΙΤΗΣ"	24222
"ΕΛΕΥΘΕΡΟ ΒΗΜΑ"	23864	"ΤΑ ΝΕΑ ΤΟΥ ΡΟΥΜΛΟΥΚΙΟΥ"	25966
		"ΦΩΝΗ ΤΗΣ ΑΛΕΞΑΝΔΡΕΙΑΣ"	22679

ΡΑΔΙΟΦΩΝΙΚΟΙ ΣΤΑΘΜΟΙ

"ΑΙΧΜΗ"	63312
"ΑΛΕΞΑΝΔΡΕΙΑ"	27535
"ΔΙΑΔΗΜΟΤΙΚΟΣ 104,2"	71716
"ΗΜΑΘΙΑ 97,3"	28488
"ΗΧΟΡΑΜΑ 94,2"	23434
ΜΟΥΣΙΚΑ ΡΑΔΙΟΚΥΜΑΤΑ 92,5	66520
ΜΟΥΣΙΚΕΣ ΣΥΧΝΟΤΗΤΕΣ 98,3	71479
ΤΥΠΟΣ FM 99,7	61160
"FM ΝΑΟΥΣΑ"	25585

Ο Βουλευτής Μιχάλης Χαλκίδης για την ίδρυση Πανεπιστημιακής Σχολής

Με αφορμή τη συνεδρίαση του Δημοτικού Συμβουλίου Βέροιας για τη δημιουργία Πανεπιστημιακής Σχολής στην περιοχή, ο ημαθιώτης Βουλευτής Μιχάλης Χαλκίδης έστειλε προς τον Δήμαρχο Βέροιας κ. Χασιώτη Γιάννη και προς τον Πρόεδρο του Δημοτικού Συμβουλίου Βέροιας κ. Ταχματζίδη Δημήτρη την παρακάτω επιστολή:

"Ευχαριστώ για την πρόσκληση να παραστώ στη συνεδρίαση του Δημοτικού Συμβουλίου Βέροιας με θέμα την ίδρυση Πανεπιστημιακού επιπέδου Σχολής στην περιοχή. Δυστυχώς λόγω προγραμματισμένων κοινοβουλευτικών υποχρεώσεών μου είμαι υποχρεωμένος να βρίσκομαι στην Αθήνα γι αυτό και θα απουσιάσω από τη συνεδρίασή σας. Το θέμα της ίδρυσης Πανεπιστημιακής Σχολής είναι θέμα πρωτεύον για την περιοχή μας και υπέρ αυτού συντρέχουν όλες οι κατάλληλες προϋποθέσεις, από κάθε άποψη. Επί πλέον θεωρώ πως στην προσπάθεια αυτή πρέπει να συμμετέχουμε όλοι μας και ο καθένας από τη θέση του και από την πλευρά του πρέπει να προσπαθήσει για το έργο αυτό όσο το δυνατόν περισσότερο.

Στο πλαίσιο αυτό ήδη έχω καταθέσει ερώτηση στη Βουλή από τις 9 Μαΐου 2001 και έλαβα τη σχετική απάντηση του Υπουργείου Εθνικής Παιδείας και Θρησκευμάτων στις 21 Μαΐου 2001. Σας κοινοποιώ τόσο το κείμενο της ερώτησής μου όσο και της απάντησης του ΥΠΕΠΘ για να λάβετε γνώση και για να τα συμπεριλάβετε στο σχετικό φάκελο για την προσπάθεια που κάνετε ως Δήμος Βέροιας. Μια προσπάθεια που με βρίσκει απόλυτα σύμφωνο και συμπαραστάτη, ως Βουλευτή Ημαθίας αλλά και ως μέλος της Επιτροπής Παιδείας και Μορφωτικών Υποθέσεων της Βουλής και μέλος της Επιτροπής Παιδείας της Νέας Δημοκρατίας. Για όλα τα παραπάνω παρακαλώ να ενημερώσετε και το Δημοτικό Συμβούλιο Βέροιας στη διάρκεια της σημερινής συνεδρίασής σας. Είμαι πάντα στη διάθεσή σας"

Η ΕΡΩΤΗΣΗ ΤΟΥ Μ. ΧΑΛΚΙΔΗ

Η ερώτηση του ημαθιώτη Βουλευτή Μιχάλη Χαλκίδη που έγινε στις 9 Μαΐου 2001 προς τον Υπουργό Παιδείας για την ίδρυση Πανεπιστημιακής Σχολής στην περιοχη μας ανέφερε μεταξύ άλλων και τα εξής:

"Η θέση της Βέροιας ως πρωτεύουσας του Ν. Ημαθίας, τα μεγέθη των οικονομικών και πολιτιστικών δραστηριοτήτων μιας ευρύτερης περιοχής με επίκεντρο την πόλη, η ύπαρξη κατάλληλων χώρων, η σχετικά πολύ μικρή απόσταση από τις έδρες του Αριστοτέλειου Πανεπιστήμιου Θεσσαλονίκης, του Πανεπιστήμιου Μακεδονίας (Θεσσαλονίκη) και του ΤΕΙ Θεσσαλονίκης (Σίνδος), η λειτουργία τοπικών μονάδων και έργων που μπορούν άριστα να φιλοξενήσουν την πρακτική εξάσκηση σπουδαστών, η ανάγκη για λειτουργία παραγωγικών σχολών πανεπιστημιακού επιπέδου και στην περιφέρεια απ, όπου θα αποφοιτούν στελέχη με εξειδίκευση σε κλάδους που μπορούν να αναπτυχθούν δυναμικά και να συμβάλουν στην τοπική και εθνική ανάπτυξη κ.α., είναι οι βασικοί λόγοι που συνηγορούν στην ίδρυση μιας Σχολης Πανεπιστημιακού επιπέδου (ΑΕΙ ή ΤΕΙ) και στην περιοχή της Βέροιας, σε συνδυασμό με την απόφαση του Υπουργείο Παιδείας να προχωρήσει στον σχεδιασμό της ίδρυσης νέων πανεπιστημιακών σχολών στην επαρχία.

Ήδη από την πλευρά μας (καθώς υπάρχει ομοθυμία και πλήρης συνεργασία των τοπικών φορέων, της τοπικής επιστημονικής κοινότητας και των εκπροσώπων της τοπικής κοινωνίας στην πρόταση αυτή) έχουν γίνει οι σχετικές μελετημένες προτάσεις για περιοχές όπου μπορούν να γίνουν οι εγκαταστάσεις μιας τέτοιας Σχολής και έχουν γίνει εξ ίσου μελετημένες και ρεαλιστικές προτάσεις για το αντικείμενο των σπουδών που μπορούν να παρέχονται σε σχέση με όλα τα προηγούμενα. Συγκεκριμένα, οι σπουδές που μπορεί να παρέχει μια τέτοια πανεπιστημιακού επιπέδου Σχολή με έδρα τη Βέροια μπορούν να αφορούν και τα εξής:

- Εξειδίκευση στην ανασκαφή και συντήρηση, προϊστορικών και κλασικών αρχαιοτήτων, νεωτέρων μνημείων και παραδοσιακών κτιρίων - οικισμών.
- Εξειδίκευση στην παραγωγή κρέατος."

Στην ίδια ερώτηση ο Μιχάλης Χαλκίδης ρωτούσε τον Υπουργό Παιδείας:

- Ποιες είναι τα σχέδια του Υπουργείου Εθνικής Παιδείας για την ίδρυση νέων Σχολών Πανεπιστημιακού επιπέδου (ΑΕΙ-ΤΕΙ) ή παραρτημάτων τέτοιων Σχολών, σε πόλεις της ελληνικής επαρχίας αλλά και ειδικότερα στη Βέροια;
- Ποια είναι η πολιτική βούληση του ίδιου και της πολιτικής ηγεσίας του Υπουργείου Εθνικής Παιδείας για ίδρυση Σχολής Πανεπιστημιακού επιπέδου (ΑΕΙ ή ΤΕΙ) στη Βέροια ;
- Πως σχολιάζει την από κάθε άποψη πρόχειρη, αστήρικτη και απαράδεκτη απόφαση της Συνέλευσης του ΤΕΙ Θεσσαλονίκης να απορρίψει την πρόταση του Προέδρου του ΤΕΙ για ίδρυση νέων τμημάτων στις πόλεις Βέροια, Έδεσσα, Πολύγυρο, Αρναία, Κατερίνη και να εγκρινει στον σχεδιασμό της επέκτασης του ΤΕΙ μόνο δύο άλλες πόλεις εντελώς επιλεκτικά, χωρίς τεκμηρίωση και χωρίς να περιλαμβάνονται αυτές στην πρόταση που κατατέθηκε.
- Θεωρεί ότι με τέτοιου είδους αυθαίρετες και ύποπτα επιλεκτικές πρωτοβουλίες μπορεί να προχωρήσει σωστά η υποδομή της Πανεπιστημιακής Εκπαίδευσης στην ελληνική περιφέρεια;

Η ΑΠΑΝΤΗΣΗ ΤΟΥ ΥΠΟΥΡΓΟΥ

Στην ερώτηση του Μιχάλη Χαλκίδη απάντησε εκ μέρους του Υπουργείου Παιδείας ο τότε Υφυπουργός κ. Φ. Πετσάλνικος ο οποίος ανέφερε τα εξής:

"Το Υπουργείο Παιδείας έχει συγκροτήσει Ομάδα Εργασίας από διακεκριμένους ειδικούς και εμπειρογνώμονες προερχόμενους από τα Πανεπιστήμια και τα ΤΕΙ της χώρας, η οποία έχει ως έργο της την εκπόνηση του εθνικου χωροταξικου και στρατηγικού σχεδίου ανάπτυξης της Τριτοβάθμιας Εκπαίδευσης . Οι προτάσεις της Ομάδας Εργασίας θα υποβληθούν στο ΥΠΕΠΘ αφού ολοκληρωθεί η κατάρτιση των επιμέρους στρατηγικών και επιχειρησιακών σχεδίων ανάπτυξης κάθε ΤΕΙ και ΑΕΙ.

Όλες οι προτάσεις φορέων από όλη τη χώρα θα διαβιβαστούν στην Ομάδα Εργασίας, προκειμένου να ληφθούν υπόψη κατά τη διαμόρφωση των προτάσεων και των εισηγήσεών της.

Σημειώνεται ότι για την Ίδρυση Σχολής, Τμήματος ή Παραρτήματος ΤΕΙ απαιτείται σύμφωνα με τον ιδρυτικό νόμο των ΤΕΙ (ν. 1404/83) η υποβολή πρότασης από τη Συνέλευση του οικείου ή του πλησιέστερου Ιδρύματος, όταν πρόκειται για παράρτημα.

Το Υπουργείο Παιδείας δεν μπορεί να συζητήσει μεμονωμένα προτάσεις δημιουργίας νέων τμημάτων ΑΕΙ και ΤΕΙ πριν ολοκληρωθεί το έργο της Ομάδας Εργασίας Εθνικού Σχεδιασμού."

Για όλα τα παραπάνω ο Μ. Χαλκίδης είχε ενημερώσει τους αρμόδιους τοπικούς φορείς.

ΠΡΟΒΛΗΜΑΤΑ ΜΕ ΤΙΣ ΜΕΤΑΚΙΝΗΣΕΙΣ ΤΩΝ ΟΠΛΙΤΩΝ ΣΤΟΝ ΝΟΜΟ ΜΑΣ

Ερώτηση του Ηλία Φωτιάδη

Σε πολλούς Νομούς της Ελλάδος το Υπουργείο Εθνικής Άμυνας υπογράφει προγραμματικές συμφωνίες με τα Αστικά Λεωφορεία για τη δωρεάν μετακίνηση των οπλιτών που υπηρετούν στον Νομό τους. Ενώ υπάρχουν Αστικές Συγκοινωνίες και στον Νομό μας (Βέροια - Νάουσα) το Υπουργείο δεν δέχεται να υπογράψει τέτοια προγραμματική σύμβαση με αποτέλεσμα οι οπλίτες να επιβαρύνονται οικονομικά για τις μετακινήσεις τους έστω και αν αυτές αφορούν εξωτερικές εργασίες που τους αναθέτουν από τις μονάδες τους. Για το πρόβλημα αυτό ο Βουλευτής του Ν. Ημαθίας κ. Ηλίας Φωτιάδης κατέθεσε ερώτηση στον Υπουργό Εθνικής Αμυνας.

Κύριε Υπουργέ,

Το άρθρο 17 του Ν 2641/1998, 2963/2001, παρέχει στο Υπουργείο Εθνικής ?μυνας την δυνατότητα να ρυθμίσει τη μεταφορά εν γένει των οπλιτών θητείας με προγραμματικές συμφωνίες με φορείς συγκοινωνιακών υπηρεσιών, στους οποίους συμπεριλαμβάνονται και τα ΚΤΕΛ Αστικών. Ενώ λοιπόν παρέχεται αυτή η δυνατότητα για δωρεάν μεταφορά οπλιτών με τα Αστικά Λεωφορεία, (ΚΤΕΛ Αστικών) και ενώ είναι γνωστό ότι σε πάρα πολλές πόλεις της χώρας μας έχουν υπογράψει τέτοιες προγραμματικές συμφωνίες απορούμε γιατί κάτι τέτοιο δεν γίνεται και στον Ν. Ημαθίας για τις πόλεις Βέροια και Νάουσα που χρησιμοποιούν οι οπλίτες για τις Αστικές τους μετακινήσεις, ενώ γνωρίζουμε ότι συμφωνεί και το Β' Σώμα Στρατού για την υπογραφή της απαιτούμενης προγραμματικης συμφωνίας.

Κύριε Υπουργέ θεωρώ ότι είναι αδιανόητο οι υπηρετούντες οπλίτες στο Ν. Ημαθίας να πληρώνουν εισιτήριο από το υστέρημα τους ενώ υπάρχει δυνατότητα για την δωρεάν μεταφορά τους.

Το εισόδημα των γονέων των οπλιτών που υπηρετούν σε κάποιες επαρχιακές πόλεις μειώνεται αισθητά και κάποιων άλλων όχι.

Είναι κοινωνική διάκριση και αδικία που πρέπει να εξαλειφθεί.

Κατόπιν τούτων ερωτάται ο Κ. Υπουργός:

1. Γιατί δεν εγκρίνεται η υπογραφή της προγραμματικής συμφωνίας με τα Αστικά λεωφορεία (ΚΤΕΛ Αστικών) του Ν. Ημαθίας;
2. Τι πρόκειται να κάνετε για την επίλυση αυτού του σοβαρού προβλήματος;

Βρέθηκε και μίλησε με τη μητέρα του ο Παύλος Φουτσιτζόγλου

*** ΜΕΤΑ ΑΠΟ 3 ΩΡΕΣ ΑΠΟ ΤΗΝ ΕΚΠΟΜΠΗ "ΦΩΣ ΣΤΟ ΤΟΥΝΕΛ"**
*** ΠΑΝΕΛΛΗΝΙΑ ΕΠΙΤΥΧΙΑ ΤΗΣ ΕΦΗΜΕΡΙΔΑΣ ΜΑΣ ΠΟΥ ΑΝΕΔΕΙΞΕ ΑΥΤΟ ΤΟ ΚΟΙΝΩΝΙΚΟ ΘΕΜΑ**

Ελαμπε από χαρά και ικανοποίηση η κ. Χρυσάνθη Φουτσιτζόγλου, η οποία την Παρασκευή στην εκπομπή "ΦΩΣ ΣΤΟ ΤΟΥΝΕΛ" της γνωστής δημοσιογράφου Αγγελικής Νικολούλη βρήκε τον χαμένο γιο της Παύλο Φουτσιτζόγλου με τον οποίον είχε να μιλήσει 10 ολόκληρα χρόνια.

Στο παιχνίδι αυτό της μοίρας πρωταγωνιστικό ρόλο έπαιξε σίγουρα και η εφημερίδα "Βέροια", αφού ήταν η πρώτη και μοναδική στην Ελλάδα που ανέδειξε το θέμα και στη συνέχεια με παρεμβάσεις και πληροφορίες τόσο στο γραφείο Τύπου της πρεσβείας μας στη Ν. Υόρκη όσο και στην ελληνόφωνη εφημερίδα "ΕΘΝΙΚΟΣ ΚΗΡΥΞ" για να φθάσει το θέμα στο γραφείο της κ. Νικολούλη, η οποία μέσα σε 3 ώρες, αφού είχε συνέχεια δορυφορική σύνδεση με ελληνόφωνο κανάλι της Ν. Υόρκης, και με τις μαρτυρίες κάποιων ομογενών γύρω στις 1.30 τα ξημερώματα εντόπισαν τον Παύλο Φουτσιτζόγλου, ο οποίος τηλεφώνησε στην εκπομπή και μίλησε με τη μητέρα του, που έκλαιγε συνέχεια. Τον Παύλο Φουτσιτζόγλου ειδοποίησε κάποιος φίλος του και αμέσως αυτός πήρε τηλέφωνο στην κ. Νικολούλη.

Τα πρώτα λόγια του Παύλου προς τη μητέρα του ήταν ότι είναι καλά και τόσα χρόνια που δεν επικοινωνούσε ήταν γιατί δεν είχε το τηλέφωνο του σπιτιού του!! Μετά τη σύντομη συνομιλία με τη μητέρα του μίλησε και με τον ξάδελφό του Κώστα Σελπέση, αλλά και τον αδελφό του Γιώργο που βρίσκεται στην Γερμανία.

Όμως την Κυριακή η κ. Χρυσάνθη πήρε τηλέφωνο από τη Βέροια και μίλησε ξανά με τον γιο της, ο οποίος της είπε ότι εκείνη την ημέρα δεν ήταν στους Δίδυμους Πύργους, ότι χώρισε με την Ελληνίδα που είχε παντρευτεί και τώρα είναι παντρεμένος με μία Ισπανίδα. Έχει καλή δουλειά και περνάει πολύ καλά.

Όταν η μητέρα του, του είπε για τον θάνατο του πατέρα του ο Παύλος άρχισε να κλαίει, αφού δεν γνώριζε ότι εδώ και δυο χρόνια ο Δήμος Φουτσιτζόγλου έχει πεθάνει!!

Όταν η κ. Χρυσάνθη του ζήτησε να έρθει στην Ελλάδα αυτός το απέκλεισε γιατί, όπως είπε, έχει χάσει τα χαρτιά του και δεν θα μπορέσει να ξαναφύγει στην Αμερική. Ήδη η μητέρα του θα του στείλει ό,τι χαρτιά χρειάζονται, ενώ ο Παύλος την κάλεσε να πάει στην Αμερική και να συναντηθούν στη μακρινή μεγαλούπολη.

Έτσι ένα οικογενειακό δράμα που τόσα χρόνια ταλαιπωρούσε την οικογένεια Φουτσιτζόγλου είχε αίσιο τέλος και αυτό οφείλεται αποκλειστικά στα νέα δεδομένα που υπάρχουν τόσο στον γραφτό όσο και στον ηλεκτρονικό Τύπο. Για 3 ώρες η απόσταση Αθήνα-Ν. Υόρκη έγινε Βέροια-Μακροχώρι και όλα πήγαν κατ' ευχή.

Με δηλώσεις της στην εφημερίδα "Βέροια" η κ. Χρυσάνθη Φουτσιτζόγλου ευχαρίστησε τη δημοσιογράφο του ALTER κ. Αγγελική Νικολούλη, τον δημοσιογράφο του ελληνικού καναλιού στη Ν. Υόρκη κ. Καστανα αλλά ιδιαίτερα την εφημερίδα "Βέροια" που ανέδειξε το θέμα και βοήθησε πάρα πολύ για να βρει τον γιο της.

Ευχαριστεί επίσης όλους όσους της συμπαραστάθηκαν στις δύσκολες ώρες που περνούσε τόσα χρόνια, μέχρι να βρει τον γιο της Παύλο.

Β.Β.

Φάκελοι υποψηφιότητας για γεωργικές επενδύσεις

Από την Περιφέρεια Κ. Μακεδονίας δημοσιοποιήθηκε (3/3/2002) η απόφαση του Δ/ντή Γεωργικής Ανάπτυξης που αφορά την πρόσκληση εκδήλωσης ενδιαφέροντος για την υποβολή φακέλων υποψηφιότητας προς ένταξη στα εξής μέτρα και καθεστώτα με την αντίστοιχη για το καθένα δημόσια δαπάνη:

Α) Μέτρο 1.1. του Ε.Π.Α.Α.-Α.Υ. 2000-2006

1. Καθεστώς ενίσχυσης των επενδύσεων κυρίως στην κτηνοτροφία, σε γεωργικές εκμεταλλεύσεις που εμφανίζουν ενδείξεις οικονομικής βιωσιμότητας.

Ύψος δημόσιας δαπάνης 5 εκατ. ευρώ.

2. Καθεστώς ενισχύσεων σε "μικρές γεωργικές εκμεταλλεύσεις" για επενδύσεις κυρίως στην κτηνοτροφία.

Ύψος δημόσιας δαπάνης 2.2 εκατ. ευρώ.

Β) Μέτρο 4.1. του ΠΕΠ Κ. Μακεδονίας 2000-2006

1. Ενίσχυση σε γεωργικές εκμεταλλεύσεις για επενδύσεις κυρίως στη φυτική παραγωγή, που εμφανίζουν ενδείξεις βιωσιμότητας.

Ύψος δημόσιας δαπάνης 5.270.950 ευρώ.

2. Ενισχύσεις σε "μικρές γεωργικές εκμεταλλεύσεις" για επενδύσεις κυρίως στη φυτική παραγωγή.

Ύψος δημόσιας δαπάνης 2.451.863 ευρώ.

Σύμφωνα με την παραπάνω πρόσκληση, οι φάκελοι υποψηφιότητας θα υποβάλλονται από 19 Μαρτίου 2002 έως 30 Απριλίου 2002, στους δήμους της μόνιμης κατοικίας των ενδιαφερομένων.

Οι λεπτομέρειες για τις προϋποθέσεις που πρέπει να πληρούν οι δικαιούχοι και οι εκμεταλλεύσεις τους και για τη διαδικασία υποβολής και ελέγχου των φακέλων ορίζονται στην 451/01 ΚΥΑ των υπουργών Εσωτερικών, Εθνικής Οικονομίας και Γεωργίας και περιλαμβάνονται περιληπτικά στην αναλυτική προκήρυξη, την οποία οι ενδιαφερόμενοι μπορούν να προμηθευτούν από τους δήμους.

Για περισσότερες πληροφορίες οι ενδιαφερόμενοι μπορούν να απευθύνονται στους δήμους και τη Δ/νση Γεωργίας.

Ο Ανδρέας Βλαζάκης εξελέγη από το ΠΑΣΟΚ για υπ. Νομάρχης

Ο κ. Ανδρέας Βλαζάκης με ποσοστό 73,6% αναδείχτηκε ως υπαψήφιος νομάρχης του ΠΑΣΟΚ στο Νομό μας την Κυριακή στις εσωκομματικές διαδικασίες του ΠΑΣΟΚ στην Ημαθία ο πρώην Νομάρχης κ. Βλαζάκης απέσπασε 1.264 ψήφους εναντι 453 ψήφων (ποσοστό 26,4%) που πήρε ο κ. Κώστας Ασλάνογλου. Όμως κύριο χαρακτηριστικό των διαδικασιών ήταν η μεγάλη αποχή καθώς από τα 4.825 μέλη του ΠΑΣΟΚ προσήλθαν στις κάλπες μόνο 1.761 άτομα.

Μετά την πανηγυριή εκλογή του ο κ. Ανδρέας Βλαζάκης έκανε την ακόλουθη δήλωση:

"Ολοκληρώθηκαν την Κυριακή οι εσωκομματικές διαδικασίες για την ανάδειξη του υποψηφίου Νομαρχη του ΠΑΣΟΚ στο Νομό μας. Τα μέλη του κινήματος, τα στελέχη και οι υποψήφιοι επέδειξαν υψηλό αίσθημα ευθύνης και πολιτικής συγκρότησης.

Οι προκριματικές εκλογές που έγιναν με απόλυτη κομματική νομιμότητα, σε κλίμα ήρεμο και με πνεύμα ενότητας, απέδειξαν για άλλη μια φορά ότι στο ΠΑΣΟΚ αυτό που πάντα προέχει είναι ο κοινός στόχος που επιτυγχάνεται με κοινή προσπάθεια.

Το αποτέλεσμα αποτελεί τη βάση μιας συνολικής - συλλογικής προσπάθειας για τη Νίκη στις Νομαρχιακές εκλογές του Οκτώβρη.

Στις εσωκομματικές επιλογές δεν υπάρχουν νικητές και ηττημένοι, διότι στην κοινή προσπάθεια για τη Νίκη όλοι έχουν το ρόλο τους και τη θέση τους.

Θέλω να ευχαριστήσω όλα τα μελη, είτε με προτίμησαν με την ψηφο τους, είτε όχι, και να διαβεβαιώσω ότι θ' ανταποκριθώ στην εμπιστοσύνη τους.

Θέλω επίσης να ευχαριστήσω τους συμπολίτες μου σ' όλο το Νομό που με περιέβαλαν, την εμπιστοσύνη τους, στην σφυγμομέτρηση που έγινε τον περασμένο μήνα και να τους βεβαιώσω ότι είμαι έτοιμος να ανταποκριθώ στις απαιτήσεις των καιρών και του τόπου.

Όλοι μαζί ξεκινούμε τον αγώνα για τη Νίκη του Λαού της Ημαθίας.

- Για να ξαναπάρει ο Νομός μας τη θέση που του αρμόζει
- Για να κερδίσουμε τα χρόνια που χάθηκαν
- Για ν' αποδείξουμε ότι μπορούμε να υπηρετήσουμε καλύτερα τον συμπολίτη μας.
- Για να κάνουμε καλύτερη την ποιότητα της ζωής μας στην Ημαθία, που όλοι αγαπάμε".

Ο κ. Κώστας Ασλάνογλου μετά την ανακοίνωση των τελικών αποτελεσμάτων έκανε την ακόλουθη δήλωση:

"Το ΠΑΣΟΚ την Κυριακή πραγματοποίησε εσωκομματικές εκλογές για την ανάδειξη του Υποψήφιου Νομάρχη. Το αποτέλεσμα είναι γνωστό και επιβάλλει να ευχηθώ καλή επιτυχία στον Ανδρέα Βλαζάκη.

Θα ήθελα με αυτή την ευκαιρία να εκφρασω τη βαθιά ευγνωμοσύνη μου στους φίλους και συντρόφους μου, που με τίμησαν με την ψήφο τους. Νιώθω ότι τους αδίκησα, αδικώντας ταυτόχρονα και τον εαυτό μου.

Η συμμετοχή μου σε αυτή τη διαδικασία ήταν πριν απ' όλα κατάθεση αγωνίας και ψυχής για το παρόν και το μέλλον του ΠΑΣΟΚ και της Ν.Α. στην περιοχή μας.

Προσπάθησα να κάνω έναν τίμιο αγώνα, στο ελαχιστο χρονικό διάστημα που είχα στη διάθεσή μου, με τα συμπαράσταση λίγων φίλων που μοιράσθηκαν μαζί μου αυτές τις αγωνίες και οι οποίοι για μένα θα βρίσκονται πάντα μέσα στην ψυχή μου.

Πιστεύω ότι την Κυριακή δεν αξιολογήθηκαν μόνο οι υποψήφιοι. Κρίθηκε κυρίως η θεση των μελών και των στελεχών του ΠΑΣΟΚ, που με δυνατό τρόπο έκαναν την επιλογή τους, απορρίπτοντας την ανανέωση προσώπων και πολιτικών.

Είναι αυτονοητο ότι θα παραμείνω μαχόμενος για τις απόψεις μου, τόσο στο χώρο του ΠΑΣΟΚ και της Αυτοδιοίκησης, αλλά πολύ περισσότερο στην κοινωνία που είναι και ο τελικός κριτής όλων μας"

Ημερίδα στο Μακροχώρι για τους ασφαλισμένους του ΟΓΑ

Ημερίδα με θέματα που αφορούν του ασφαλισμένους του ΟΓΑ θα πραγματοποιηθεί την Παρασκευή 15 Μαρτίου 2002, στις 6 μ.μ. στην αίθουσα εκδηλώσεων του Δήμου Αποστόλου Παύλου (Δημαρχείο).

Την ημερίδα διοργανώνουν η Νομαρχιακή Αυτοδιοίκηση Ημαθίας και ο Σύλλογος Συνταξιούχων ΟΓΑ Ν. Ημαθίας.

Οι εισηγήσεις που θα γίνουν αφορούν: "Ζητήματα Συνταξιοδότησης και παροχών", από την κ. Σπυριδούλα Καλτσίδου, Προϊσταμένη Τμήματος Συντάξεων και παροχών Περιφερειακού Υποκαταστήματος Κ. Μακεδονίας, καθώς και "Θέματα υγείας Ασφαλισμένων" από την κ. Σοφία Κανακάρη, Υπάλληλο Τμήματος Υγείας περιφερειακού Υποκαταστήματος Κ. Μακεδονίας. Θα ακολουθήσει συζήτηση.

Συνάντηση δυο συλλόγων Ημαθιωτών στην Αυστραλία

Ένα όνειρο πολλών και δικό μου γινεται πραγματικότητα. Η Φιλανθρωπική Ένωσης Νομου Ημαθίας "Η ΒΕΡΟΙΑ" Μελβούρνης θα συναντηθούν στο ALBURY Νέα Νότια Ουαλία, κοντά στα σύνορα των δύο πολιτειών ΒΙΚΤΩΡΙΑ-ΝΕΑ ΝΟΤΙΑ ΟΥΑΛΙΑ το Σαββατοκύριακο 6 και 7 Απριλίου 2002.

Τα μέλη των δύο αδελφών σωματείων θα εκδράμουν με λεωφορεία και θα καταλήξουν στο ALBURY

Είναι η πρώτη φορά που δύο Ημαθιώτικοι οργανισμοί αποφασίζουν από κοινού εκδρομή με τον ίδιο προορισμό.

ΕΚΔΗΛΩΣΕΙΣ 2002

Η Φιλανθρωπική Ένωσης Νομού Ημαθίας "Η ΒΕΡΟΙΑ" θα διοργανώσει βραδιά ταβέρνας την Κυριακή 9 Ιουνίου 2002 για Φιλανθρωπικό σκοπό όπου όλα τα έσοδα θα προσφερθούν στον Αυστραλό ελληνικό οργανισμό για άτομα με ειδικές ανάγκες στο ίδρυμα "ΑΓΑΠΗ".

Στις 12 Οκτωβρίου 2002 ο ετήσιος χορός για την Απελευθέρωση του Νομού

Ιάκωβος Μπαμπαλώνας

ΕΥΧΑΡΙΣΤΗΡΙΟ ΤΟΥ 11ου ΔΗΜ. ΣΧΟΛΕΙΟΥ

Το Δ.Σ. του Συλλόγου Γονέων και Κηδεμόνων του 11ου Δημοτικού Σχολείου Βέροιας μετά τη μεγάλη επιτυχία του ετήσιου Αποκριάτικου χορού που πραγματοποιήθηκε το Σάββατο 9-3-2002 επιθυμούμε να εκφράσουμε δημόσια τις θερμές μας ευχαριστίες στους:

1. Τα Φροντιστήρια ξένων γλωσσών "ΛΕΞΙΣ" για την προσφορά 150 ε.
2. Το βιβλιοπωλείο "ΒΙΒΛΙΟΡΑΜΑ" για την προσφορά 150 ε.
3. Το φροντιστήριο ξένων γλωσσών "ΣΥΓΧΡΟΝΟ" για την προσφορά κέτεριγκ.

Το βιβλιοπωλείο "ΟΥΡΑΝΙΟ ΤΟΞΟ" για την εκτύπωση των προσκλήσεων και τέλος το κέντρο "ΜΟΥΣΕΣ" για την άψογη εξυπηρέτηση.

Το Δ.Σ. του Συλλόγου

Στον Ιερό Ναό Αγίου Φωτίου Βεργίνας

ΔΕΗΣΗ ΓΙΑ ΤΟΥΣ ΑΓΝΟΟΥΜΕΝΟΥΣ ΚΥΠΡΙΟΥΣ ΑΠΟ ΤΟΝ ΣΕΒΑΣΜΙΩΤΑΤΟ

Με την παρουσία του κ. Χριστοφιά, Προέδρου του Κυπριακού Κοινοβουλίου.

Την Κυριακή το πρωί ο Σεβασμιώτατος Μητροπολίτης μας κ. Παντελεήμων τέλεσε αρχιερατική θεία Λειτουργία στον Ιερό Ναό Αγίου Φωτίου στη Βεργίνα. Στο τέλος της θείας Λειτουργίας ανέπεμψε δέηση για τους αγνοούμενους Κυπρίους αδελφούς μας, καθώς και μνημόσυνο για όσους έχουν εντωμεταξύ καιμηθεί στον τόπο της εξορίας τους.

Στην τελετή ήταν παρόν και ο Πρόεδρος της Κυπριακής Βουλής κ. Χριστοφιάς καθώς και πολλοί επίσημοι. Ο Σεβασμιώτατος σε σύντομη ομιλία του στο τέλος της τελετής και αναφερόμενος στην πρωτοβουλία του Δήμου Βεργίνας να δημιουργήσει άλσος για τους αγνοούμενους, μεταξύ άλλων τόνισε :

... « όταν θα βλέπουμε τις ρίζες των δένδρων θα θυμόμαστε ότι αυτοί οι ήρωες δεν θέλησαν να ξεριζωθούν από την πατρίδα τους για να την παραδώσουν σε ξένα χέρια, βλέποντας τα νέα μεγαλώνουν θα διατηρούμε ζωντανή την ελπίδα μας γι αυτούς, και ατενίζοντας τις ψηλές κορυφές τους ο νους μας θα πηγαίνει στα υψηλά ιδανικά, όπως η αγάπη για την πατρίδα, που τους παρακίνησαν στη θυσία τους»....

Από τη θεία λειτουργία στον Ιερό ναό Αγίου Φωτίου Βεργίνας

Με πανηγυρική διάλεξη την Κυριακή το απόγευμα

ΟΛΟΚΛΗΡΩΘΗΚΑΝ ΓΙΑ ΦΕΤΟΣ ΟΙ «ΑΚΑΔΗΜΑΪΚΟΙ ΔΙΑΛΟΓΟΙ»

Κατάμεστη η «Αντωνιάδειος Στέγη» για τον Καθηγητή κ. Γεώργιο Κρουσταλλάκη. Αρχίζουν οι ομιλίες Αγιορειτών Πατέρων.

Ολοκληρώθηκε την Κυριακή το απόγευμα ο κύκλος των «Ακαδημαϊκών Διαλόγων» στην Αντωνιάδειο Στέγη Γραμμάτων και Τεχνών, με τον πιο πανηγυρικό τρόπο, αφού ομιλητής ήταν ο διακεκριμένος Καθηγητής της Φιλοσοφικής Σχολής του Πανεπιστημίου Αθηνών κ. Γεώργιος Κρουσταλλάκης ο οποίος ανέπτυξε το θέμα «Ο Γέρων Πορφύριος, ένας Άγιος της εποχής μας».

Η αίθουσα, παρά τις δυσμενείς καιρικές συνθήκες ήταν κατάμεστη από κόσμο και πολλοί αναγκάστηκαν να παρακολουθήσουν τη διάλεξη όρθιοι.

Ο κ. Κρουσταλακης αναφέρθηκε διεξοδικά στη ζωή και το έργο του Γέροντος Πορφυρίου του Προορατικού φωτίζοντας και πολλές

Ο καθηγητής κ. Κρουσταλλάκης στη διάρκεια της ομιλίας του.

Αποψη του ακροστηρίου στην «Αντωνιάδειο Στέγη».

άγνωστες μέχρι σήμερα πτυχές της διακονίας του μεγάλου αυτού Γέροντος, που εκοιμήθη εν Κυρίω πριν από δέκα περίπου χρόνια. Ακόμη προβλήθηκαν διαφάνειες με σκηνές από την καθημερινή ζωή του Γέροντος τόσο στην Αθήνα και τον Ωρωπό, όσο και στο Άγιο Όρος.

Ιδιαίτερη συγκίνηση προκάλεσε στο τέλος της εκδήλωσης η κατάθεση της προσωπικής εμπειρίας από τον Γέροντα Πορφύριο μετά την κοίμησή του, του Πανοσιολογιωτάτου Αρχιμανδρίτη π. Παύλου Αποστολίδη, Ηγουμένου της Παναγίας Σουμελά.

Την ερχόμενη Κυριακή στις 7 το απόγευμα στον ιερο Ναό Αγίου Αντωνίου Βέροιας θα τελεστεί από τον Σεβασμιώτατο Μητροπολίτη μας κ. Παντελεήμονα ο Εσπερινός της Συγχωρήσεως και από τη μεθεπόμενη Κυριακή την θέση των «Ακαδημαϊκών Διαλόγων» θα πάρουν οι ομιλίες των Αγιορειτών στους Κατανυκτικούς Εσπερινούς.

Αποκριάτικη εκδήλωση για τους τρόφιμους του Γηροκομείου

Τη Δευτέρα 11/3 το απόγευμα, πραγματοποιήθηκε η αποκρεάτικη εκδήλωση στο Γηροκομείο Βέροιας για την ψυχαγωγία των γερόντων, με πολύ κέφι και χαρά.

Οι Τρόφιμοι είχαν την ευκαιρία να βρεθούν πάλι ανάμεσα σε φίλους που αγαπούν και τιμούν την Τρίτη ηλικία, να συνομιλήσουν, να τραγουδήσουν και γιατί όχι και να χορέψουν, όσοι μπόρεσαν βέβαια και το έλεγε η καρδούλα και τα πόδια τους.

Η αίθουσα πλημμύρισε από τους όμορφους χορευτικούς και νοσταλγικούς ήχους της μουσικής που πρόσφεραν με αγάπη και διάθεση οι φίλοι και πάντα βοηθοί μας Μάνος Σοφιανίδης κλαρίνο και τραγούδι, Γιάννης Γεωργουδάκης κιθάρα, Κώστας Μπατσαράς τουμπελέκι και Αντώνης Κανατης βιολί και λύρα, τους οποίους ευχαριστούμε από καρδιάς.

Μια μορφή προσφοράς στον συνάνθρωπό μας, η καλύτερη ίσως, είναι η ζεστή φιλική παρουσία, η αγκαλιά, η γεμάτη αγάπη που χαρεί τους γέροντες, το χάδι στα άσπρα μαλλιά, το χαμόγελο στα χείλη και η γλυκιά κουβέντα, είναι αυτά που βασικά χάρηκαν οι γέροντες και οι γεροντισσες μας από εσας όλους τους φίλους που μας τιμήσατε και γι' αυτό σας ευχαριστουμε

Ξεκινάει το Μάιο η "Ανθρώπινη Φωνή" της Βέροιας

ΟΙ ΔΡΑΣΕΙΣ ΠΟΥ ΠΡΟΓΡΑΜΜΑΤΙΖΟΝΤΑΙ

τις 8-19 Μαίου, η Βέ- στο πλαίσιο του Φεστι- "Ανθρώπινη Φωνή", του ρου Πολιτιστικών Πρω- υλιών και Επικοινωνίας ΠΕ), θα φιλοξενήσει με- ύς από τους αξιολογότε- ; Έλληνες καλλιτέχνες δύο παραγωγές απο το ερικό. (Αναλυτικό πρό- μα θα δοθεί πριν την έ- η των εκδηλώσεων). εκδηλώσεις θα γίνουν Χώρο Τεχνών, στην Α- ιάδειο Στέγη, στο Βυζα- Μουσείο, στο θέατρο ους "Μελίνα Μερκούρη", ς πεζόδρομους και το ι- ικό κέντρο της Βέροιας.

Η Διευθύντρια της "Ανθρώπινης Φωνής" παγκοσμίου φήμης σοπράνο κ. Σόνια Θεοδωρίδου.

"Ιοκάστη" σε Δελφούς και Βέροια

άλληλα ξεκινάει η συ- ασια του νέου θεσμου ΑΝΘΡΩΠΙΝΗ ΦΩΝΗ" με αντικούς ελληνικους πο- ικούς φορείς. κεκριμένα, Η ΑΝΘΡΩΠΙ- ΦΩΝΗ με καλλιτεχνική θύντρια τη Σόνια Θεο- δου, έχει αναθέσει στον θετη Γιώργο Κουρουπό νθεση ενός νέου έργου ρωτότυπα και μεταφρα- α κείμενα της Ιουλίτας πούλου. Η λυρική τρα- α "Ιοκάστη" θα παρουσι- ι σε παγκόσμια πρώτη ς Δελφούς στις 12 Ιου- σε συνεργασία με το ωπαϊκό Πολιτιστικό Κέ- Δελφών στο πλαίσιο εκδηλώσεων του Θηβαϊ- Κύκλου και στη συνέχεια Βέροια στις 15 Ιουλίου στο ανοιχτό θέατρο Άλσους "Μελίνα Μερκούρη".

Η "Ιοκάστη" θα είναι μια λυρική τραγωδία για ηθοποιό (γυναίκα), σοπράνο, βαρύτονο, ανδρική χορωδία και μικρή ορχήστρα.

Συντελεστές

Κειμενα: Ιουλίτα Ηλιοπούλου

Σκηνοθετική επιμέλεια - κίνηση: Αποστολία Παπαδαμάκη

Σκηνογραφος-ενδυματολόγος: Kenny McLellan

Φωτισμοί: Αντώνης Παναγιωτόπουλος

Ηχοληψία: Άγης Γυφτόπουλος

Ιοκαστη: Θέμις Μπαζάκα

Σοπράνο: Σόνια Θεοδωρίδου

Βαρύτονος: Τάσος Αποστόλου

Διεύθυνση χορωδίας και μουσική προετοιμασία: Νίκος Βασιλείου

Μουσική διεύθυνση: Μίλτος Λογιάδης

Στη διάρκεια των εκδηλώσεων της Ανθρώπινης Φωνής θα υπάρξει επίσης συνεργασία με το Κέντρο Χορωδιακής Πράξης του Δήμου Κεφαλληνίας το οποίο, με καλλιτεχνικό διευθυντή τον κ. Αντώνη Κοντογεωργίου, αποτελεί μια ακόμη δραστηριότητα της Επικράτειας Πολιτισμού, για την παρουσίαση της παραγωγής "Μουσική από τον Ελληνικό Κινηματογράφο".

Επίσης, από φέτος το φθινόπωρο θα ξεκινήσει η συνεργασία με το Διεθνές Καλλιτεχνικό Κέντρο Athenaeum διοργανώνοντας από κοινού διεθνή master classes και ακόμη συμβάλλοντας στα βραβεία των νικητών του διεθνούς διαγωνισμού "Grand Prix Μαρία Κάλλας" με την παρουσίαση των βραβευθέντων σε συναυλία που θα πραγματοποιηθεί στο Χώρο Τεχνών της Βέροιας.

Στόχος και πρόθεση του θεσμού είναι να προκαλέσει το ενδιαφέρον των χορηγών που θα συμβάλλουν αποτελεσματικά και δημιουργικά με την ευγενική αρωγή τους για την περαιτέρω διεύρυνση των πολιτιστικών και εκπαιδευτικών δραστηριοτήτων της "Ανθρώπινης Φωνής" με ελληνικούς και ξένους πολιτιστικούς φορείς.

Σεμινάρια Μουσικής στη Στέγη με τον Brian Neumann

ραήμερο σεμινάριο μουσικης με τον Bri- Neumann θα γίνει στην Αντωνιάδειο Στέ- Γραμμάτων και Τεχνών από τις 26-29 τίου (6.00 μ.μ. - 9.00 μ.μ.) με δωρεαν και θερη συμμετοχή. Δηλώσεις συμμετοχής τηλέφωνα: (03310) 62548, 22967. 74433. νικός τίτλος των διαλέξεων είναι "Ιαχές ετοιμοθάνατου πλανήτη" και η θεματο- α περιλαμβάνει τις εξής ενότητες:

Μουσική ήταν η πρώτη μου αγαπη. τόρηση της ζωής του Brian Neumann α- α νεανικά του χρόνια, μέχρι την αποχώ- η του από την Μουσική Βιομηχανία.

Φιλοσοφία, Μουσική, Μαζικά Μέσα Ενη- ωσης και Σοφιστείες. ιρροή και επίδραση του τρόπου σκέψης ς και των Μέσων Ενημέρωσης στην α- ρυσταλλώσει ιδεών και αντιλήψεων στη ενός ατόμου.

ύθοι περί Κουλτούρας και Μουσικής. ταμένη έρευνα επάνω στην αντίληψη ό- μουσική εστιάζεται ως επί το πλείστον, φαίρα της πολιτισμικής και πολιτιστικης τολογίας ενός έθνους.

5. Πρωτόγονη Καρδιά Νο 1 & 2. ιστορική αναδρόμηση στη σύγχρονη ική σκηνή σε παγκόσμιο επίπεδο. Ανα- στις ρίζες της Ροκ, Ποπ, Σόουλ και ική Μπλουζ μουσική σκηνή.

7. Ο Νους της Μηχανής Νο 1 & 2. βαθιά τομή και έρευνα πίσω από τα πα- ηνια της σύγχρονης Ροκ σκηνής, καθώς ς και μια ανάλυση στις παρασκηνιακές ξει. Της Μ. Βιομηχανίας.

πιλογές μουσικής ενόψει ενός ταξιδιού. συστηματική επεξήγηση στην επιλογή σωστού είδους μουσικής καθώς επίσης αποτελέσματα που συνεπάγεται η επι- αυτή σε ατομικό και κοινωνικό επίπεδο.

ian Neumann γεννήθηκε στη Ν. Αφρική 62 από μια συντηρητική, ευκατάστατη γένεια. Εγκαταλείποντας στα νεανικά ρόνια την οικογένειά του, πέρασε 16 ο- ρα ετη μέσα στη βιομηχανία της Rock-Pop εργαζόμενος ως επαγγελματίας μουσικός.

Εργάστηκε σαν κιθαρίστας και συνθέτης έχοντας δικό του συγκρότημα με την ονομασία "Cain" παίζοντας "live" σε διάφορα μερη στην Ευρώπη και Αφρική. Σε ένα οριακό σημείο της καριέρας του, υπογραψε συμβόλαιο με την Polydor Records, τη μεγαλύτερη δισκογραφική εταιρία της Γερμανίας. Ενώ ήταν στην Γερμανία, δημιούργησε ένα καινούριο συγκρότημα, το "Respect" ηχογραφώντας έναν δισκο με την ονομασία "She's so mystical" στέλνοντας το LP στο No1 των Ευρωπαϊκών Τσαρτς.

Τη διάρκεια αυτή εμφανίστηκε σε διάφορες ηχογραφήσεις μαζί με γνωστά ονόματα της διεθνούς Rock σκηνής, όπως ο Elton John, Janet Jackson, Communards.

Ως επαγγελματίας μουσικός ο Brian Neumann είχε την ευκαιρία να δουλέψει στα καλύτερα μουσικά στούντιο, και να συνεργαστεί με τους υπ' αριθμόν 1 μουσικούς στην Rock βιομηχανία.

Κατέχει από πρώτο χέρι την εμπειρία στην Rock μουσική και μπορεί να μιλήσει με κύρος στον τομέα αυτό. Από το διάστημα που επέστρεψε στις ρίζες του, ο Brian Neumann έχει πραγματοποιησει εκτεταμένες έρευνες στον ευρύ τομέα της μουσικής, στις αλληλεπιδράσεις επάνω στην ανθρώπινη ψυχή, καθώς επίσης τις πνευματικές, διανοητικές και βιολογικές συνέπειες που συνεπάγεται η σωστή η λάθος επιλογή ενός μουσικού είδους.

Ο Brian Neumann έχει γράψει 4 βιβλία επάνω στον τομεα αυτο, είναι σε συνεχή βάση προσκεκλημένος σε συνέδρια, συνδιασκέψεις, εκπαιδευτικούς οργανισμούς, δίνοντας διαλέξεις στο θέμα της Μουσικής σε συσχετισμό με την ανθρώπινη εμπειρία στο κοινωνικό "γίγνεσθαι". Έχει δώσει διαλέξεις σε χώρες όπως ΗΠΑ, Γερμανία, Αυστρία, Τσέχικη Δημοκρατία, Καναδά, Ισλανδία, Ναμίμπια, Βοσνία και Ν. Αφρική.

Κορυφώνονται τη Καθαρά Δευτέρα οι αποκριάτικες εκδηλώσεις

ΕΠΙΚΕΝΤΡΟ, ΟΠΩΣ ΚΑΘΕ ΧΡΟΝΟ, ΝΑΟΥΣΑ ΚΑΙ ΜΕΛΙΚΗ

Στους ρυθμούς των αποκριάτικων εκδηλώσεων ζουν αρκετές περιοχές του Νομού μας και όσο πλησιάζει η Κυριακή της Αποκριάς και η Καθαρά Δευτέρα, φτάνουν στο αποκορύφωμα.

Επίκεντρο των εκδηλώσεων για μια ακόμη χρονιά είναι η Νάουσα και η Μελίκη, όπου ανελλιπώς για δεκαετίες τώρα διοργανώνουν καρναβαλικές εκδηλώσεις.

Ήδη στη Νάουσα ο ζουρνάς και το νταούλι με χορευτικά συγκροτήματα και ομάδες γλεντζέδων και μεταμφιεσμένων δίνουν μια διαφορετική νότα στην καθημερινή ζωή της πόλης.

Στη Μελίκη άρχισαν οι εβδομαδιαίες εκδηλώσεις με το έθιμο "Καλόγηρος", ενώ σήμερα θα γίνει λαϊκό γλέντι με την ονομασία "Μεσοχώρι" μπροστά στο δημαρχείο.

Την Κυριακή από τις 12 έως τις 5 το απόγευμα θα γίνει αναπαράσταση του παραδοσιακου μελικιώτικου γάμου, ενώ στις 7 το βράδυ στην πλατεία Νεοκάστρου θα γίνει το κάψιμο των κέδρων.

Οι εκδηλώσεις στη Μελίκη κορυφώνονται τη Καθαρά Δευτέρα με παραδοσιακούς χορούς στις 1 το μεσημέρι και στις 2 το μεσημέρι η μεγάλη παρέλαση αρμάτων και πεζοπόρων καρναβαλικών τμημάτων.

ΣΕ ΑΛΛΑ ΣΗΜΕΙΑ

Εκδηλώσεις γίνονται και σε άλλα σημεία της Ημαθίας. Η Αλεξάνδρεια διοργανώνει τη Δευτέρα παρέλαση αρμάτων στις 12 το μεσημέρι και παράλληλες άλλες εκδηλώσεις (δεν μ ας έχουν γνωστοποιήσει το πρόγραμμα).

Στα Ριζώματα την Κυριακή το μεσημέρι θα γίνει παρέλαση καρναβαλιού και στις 8 το βράδυ κάψιμο των κέδρων και χορούς με αποκριάτικα τραγούδια και γκάιντα καθώς και δημοτική μουσική.

Τη Δευτέρα στα Ριζώματα θα διατεθεί φασολάδα και νηστίσιμα φαγητά στην τοποθεσία Παλιόκαστρο με μουσική και χορό.

Για μια ακόμη χρονιά αποκριάτικες εκδηλώσεις διοργανώνουν και τα Ασώματα. Την Κυριακή στις 7 το βράδυ θα γίνει το κάψιμο των κέδρων και θα ακολουθήσει το έθιμο της χάσκας και παραδοσιακό γλέντι. Την επόμενη μέρα στα Ασώματα θα γίνουν τα κούλουμα στις 10 το πρωί στην πλατεία με χορευτικά συγκροτήματα.

Τέλος στον Σταυρό του Δήμο Αντιγονιδών την Καθαρά Δευτέρα ο Πολιτιστικός Σύλλογος Σταυρού "Η Εστία" διοργανώνει τα κούλουμα με νηστίσιμα εδέσματα, παραδοσιακή μουσική και χορευτικά συγκροτήματα.

Απρίλης, ο μήνας της κιθάρας στο Ωδείο Φίλιππος

Με ανοιξιάτικα μελωδικά χρώματα κι αρώματα και τους ήχους ενός από τα πιο δημοφιλή όργανα, της κιθάρας, οι μαθητές του Ωδείου Φίλιππος υποδέχονται το φιλόμουσο κοινό της Βέροιας. Ενενήντα περίπου κιθαριστές, μικροί και μεγάλοι, θα πάρουν μέρος σε ένα πλήθος εκδηλώσεων που θα πραγματοποιηθεί στην αίθουσα "Νίκος Σκαλκώτας" του ωδείου, μέχρι το Πάσχα, σε ημερομηνίες που θα ανακοινωθούν εγκαίρως.

Ξεχωρίζουν πάντως τα ρεσιτάλ των καταξιωμένων κιθαριστών από τη Θεσ/νίκη, Φώτη Μπαξέ, Γιώργου Γούσιου και Δάνη Κιζιρίδη στις 30 Μαρτίου, το ρεσιτάλ των προχωρημένων, τελειόφοιτων και πτυχιούχων μαθητών του ωδείου, Δανάης Αθανασιάδου, Βούλας Κουρτίδου, Παναγιώτη Πεΐδη και Λήδας Ιωάννου στις 13 Απριλίου.

Επίσης, στις 6 Απριλίου οι καθηγητές του Ωδείου Βασίλης Βαλαβάνης και Χρήστος Βερνάρδος, θα παρουσιάσουν στο Βεροιώτικο κοινό το πρόγραμμα που θα παρουσιάσουν στο Αθηναϊκό κοινό στις 20 Απριλίου στην αίθουσα Παρνασσσός, με έργα Αντωνίου, Φάμπα, Βερνάρδου, Μπραβάκη κ.α., προσκεκλημένοι του Συλλόγου "Φίλων του Δημήτρη Φάμπα".

Πρέπει να σημειωθεί ότι σε εξέλιξη βρίσκεται η παραγωγή ενός CD με έργα Δημήτρη Φάμπα στο οποίο θα συμμετέχουν οι παραπάνω καθηγητές του ωδείου και η κόρη του μεγάλου κιθαριστή και δασκάλου, Εύα Φάμπα. Το CD θα παρουσιαστεί τόσο στη Βέροια, όσο και στην Αθήνα και σε άλλες πόλεις της Ελλάδας.

Συνέντευξη του Κέντρου Πρόληψης και Χρήσης ουσιών

Στα πλαίσια της έναρξης λειτουργίας του Κέντρου Πρόληψης της Χρήσης των Εξαρτησιογόνων Ουσιών θα δοθεί συνέντευξη Τύπου σήμερα Πέμπτη 14 Μαρτίου 2002, ώρα 12.30 μ.μ. στα γραφεία του Κέντρου Ολγάνου 18, Βέροια (περιοχή Μπαρμπούτα), με θέματα: σκοπός, μελλοντική δράση και εγκαίνια του Κέντρου

PROMOTION
Κωττουνίου 3 Βέροια Τηλ. Κέντρο 0331-71177 Fax 0331-[illegible]
ΤΥΠΟΓΡΑΦΕΙΟ
• ΑΦΙΣΕΣ
• ΠΡΟΣΠΕΚΤ
• ΕΠΑΓΓΕΛΜΑΤΙΚΕΣ ΚΑΡΤΕΣ
• ΕΦΗΜΕΡΙΔΕΣ
• ΤΙΜΟΛΟΓΙΑ
• ΒΙΒΛΙΑ
• ΕΚΤΥΠΩΣΕΙΣ ΣΕ ΑΥΤΟΚΟΛΛΗΤΑ
ΥΨΗΛΗ ΠΟΙΟΤΗΤΑ •
ΠΡΟΣΙΤΕΣ ΤΙΜΕΣ •
ΣΥΝΕΠΕΙΑ ΠΑΡΑΔΟΣΗΣ •
ΠΟΙΚΙΛΙΑ ΧΑΡΤΙΟΥ •
ΠΑΡΑΔΟΣΗ ΣΤΟΝ ΧΩΡΟ ΣΑΣ •
ΗΜΕΡΟΛΟΓΙΑ ΣΥΛΛΟΓΩΝ -
ΜΑΖΙΚΕΣ ΠΑΡΑΓΓΕΛΙΕΣ
ΕΥΧΕΤΗΡΙΩΝ ΚΑΡΤΩΝ
ΚΩΤΤΟΥΝΙΟΥ 3 ΒΕΡΟΙΑ Τηλ. 71177

Συνέχεια από την 3η σελ.

γραμμα, έτσι εμφανίζεται και τώρα έτοιμος να χτυπήσει ένα μαγικό ραβδάκι, για να παρουσιάσει στο "φιλοθεάμον κοινό" τις λύσεις, που μόνον αυτός μπορεί να προσφέρει.

Μετά από κυοφορία οκτώ μηνών, παρουσιάζει σήμερα τη λύση, που κατά την άποψή του, θα "φέρει την πανεπιστημιακή άνοιξη στην πόλη μας", όπως γράφουν τα επιβλητικά πανό και οι αφίσες, με τις οποίες φρόντισε να γεμίσει την πόλη.

Στο σημείο αυτό, πρέπει να τονιστεί ότι, όπως δεν μπορεί κανείς να διαφωνήσει με την ανάγκη πραβολής ενός αιτήματος, έτσι και κανείς δεν μπορεί να οργανώνει ολόκληρη εκστρατεία προβολής και διαφήμισης, με την υπογραφή του Δήμου Βέροιας, χωρίς την, έστω τυπική, προηγούμενη απόφαση και έγκριση του Δημοτικού Συμβουλίου.

Δείγμα κι αυτό της αυθαιρεσίας, του αυταρχισμού και της περιφρόνησης προς το συλλογικό όργανο του Δήμου. Και τι αποτέλεσμα έχει αυτή η οκτάμηνη κυοφορία;

Μια πρόταση που αναφέρεται στην διεκδίκηση της ίδρυσης ενός νέου Τμήματος, του Τμήματος Ελληνικών Σπουδών, όπως έχει ονομασθεί, για τους Αποδήμους και τους ομογενείς.

Δεν θα απορρίψουμε την πρόταση ούτε θα μηδενίσουμε την ιδέα. Κάθε άλλο μάλιστα. Και η πρόταση είναι ενδιαφέρουσα και η ιδέα είναι εντυπωσιακή, και οι προοπτικές της μπορούν να είναι θαυμάσιες.

Όμως, όταν μια πόλη, ήδη από το 1978 συζητάει για την αναγκαιότητα της ίδρυσης ενός Παραρτήματος τον σαφέστατο αγροτικό χαρακτήρα της περιοχής της, ή εμφανίζεται να διεκδικεί την ίδρυση ενός ΤΕΙ Συντήρησης Έργων τέχνης, στηριγμένη στην μοναδική πολιτιστική κληρονομιά της, δεν επιτρέπεται να αποδυναμώνει, από μόνη της, τα όποια αιτήματά της, στρεφόμενη τώρα σε άλλες, αξιόλογες μεν, αλλά άγνωστες στους μέχρι τώρα προβληματισμούς της, αναζητήσεις.

Δεν θα αναλύσουμε, επί της ουσίας την πρόταση που μας παρουσιάστηκε εγγράφως, αν και προκαλεί αρκετές απορίες, τόσο ως προς τους στόχους που θέλει να εξυπηρετήσει, σε διάφορα επίπεδα, όσο και ως προς τις πραγματικές δυνατότητές της, εντός και εκτός της εκπαιδευτικής κοινότητας, εντός και εκτός της ελληνικής επικράτειας.

Θα εκφράσουμε όμως τις ανησυχίες μας,

- για τις μεθόδους που ακολουθεί η Δημοτική Αρχή,
- για την συνεχιζόμενη προχειρότητα, με την οποία αντιμετωπίζει τα μείζονα θέματα της πόλης,
- για τον τρόπο, με τον οποίο χειρίζεται το μέλλον αυτής της πόλης,
- για την τακτική, με την οποία θυσιάζει τα πάντα στο βωμό της σκοπιμότητας και του εντυπωσιασμού,
- για την ένταξη όλων των σοβαρών ζητημάτων της πόλης στον χορό των προεκλογικών τρικ, όπως ακριβώς συνέβη και με την περιβόητη Μουσική Ακαδημία, που αφού εξάντλησε την εκλογική δυναμική της έμεινε στο ράφι των υποσχέσεων.

Στο ίδιο ράφι φοβόμαστε ότι θα μείνει κι αυτή η προσπάθεια, η οποία θέλησε, υπακούοντας ίσως και στο κλίμα των ημερών, να μεταμφιέσει την Βέροια σε μια πανεπιστημιακή πόλη.

Κάποτε όμως πέφτουν οι μάσκες, και αποκαλύπτεται η αλήθεια.

Και η αλήθεια είναι σκληρή.

Και η αλήθεια λέει πως ο Λαός δεν συγχωρεί ούτε την αδικαιολόγητη αδράνεια, ούτε τις εσπευσμένες και αγχώδεις μαγικές λύσεις.

Εμείς επιμένουμε και μένουμε σταθεροί στις θέσεις και το πρόγραμμά μας, τιμώντας τη σχέση μας με τους συμπολίτες μας.

Επιμένουμε στη διεκδίκηση της ίδρυσης της Γεωπονοδασολογικής Σχολής ή και την ίδρυση του ΤΕΙ συντήρησης Έργων Τέχνης.

Αλλά και δεν αρνούμαστε την προοπτική για την ίδρυση κάποιας άλλη Σχολής.

Δεν στεκόμαστε εμπόδιο, σε καμία περίπτωση, στην πρόταση για την ίδρυση αυτής της Σχολής Ελληνικών Σπουδών".

Οι τοποθετήσεις για την ίδρυση της Πανεπιστημιακής Σχολής

ΑΛΛΕΣ ΤΟΠΟΘΕΤΗΣΕΙΣ

Στη συνέχεια τον λόγο πήραν εκπρόσωποι κομμάτων, πρώην Δήμαρχοι, Δημοτικοί Σύμβουλοι και φορείς της πόλης.

Ο Αντινομάρχης κ. Ορ. Σιδηρόπουλος είπε ότι νιώθει βαθιά συγκίνηση γι' αυτό που πραγματοποιείται σήμερα. "Η Ν.Α. στήριξε, στηρίζει και θα στηρίξει την ίδρυση πανεπιστημιακής σχολής στη Βέροια. Θα φέρω το θέμα και στο Νομαρχιακό Συμβούλιο για να εκφράσουμε τη χαρά μας και να συμβάλουμε όσο μπορούμε για την ίδρυση της σχολής".

Ο πρώην Δήμαρχος κ. Γ. Τσαλέρας τόνισε: "Δεν νομίζω ότι υπάρχει αντίρρηση από κάποιον για ίδρυση σχολής, γιατί η Βέροια το δικαιούται και το αξίζει. Η Βέροια με την ιστορία της και την υποδομή της το αξίζει και πιστεύω ότι στα μεγάλα θέματα πρέπει να υπάρχει συμφωνία, γιατί μπορεί η Βέροια να γίνει φάρος στα πέρατα του ελληνισμού".

Ο κ. Στάθης Παναγιωτίδης δήλωσε: "Κάποτε γνώριζαν τη Βέροια από τα ροδάκινα, μετά από την ομάδα ποδοσφαίρου, τώρα είναι ευκαιρία να μάθουν για την πόλη με τη μεγάλη ιστορία, τις ομορφιές της και τα αξιοθέατά της"

Δ. ΒΛΑΧΟΠΟΥΛΟΣ: "Σήμερα είναι μια ιστορική μέρα και σαν παλιος πολιτικός και σαν άνθρωπος, που αγαπώ την πόλη, θέλω να συγχαρώ τον κ. Φωτιάδη για την πρωτοβουλία του αυτή. Είναι επιτακτική ανάγκη να δημιουργηθεί επιτέλους μια σχολή στη Βέροια".

Θ. ΓΕΩΡΓΙΑΔΗΣ: "Είναι πολύ θετικό που όλες οι κοινωνικές και πολιτικές δυνάμεις είναι ενωμένες, και αξίζουν συγχαρητήρια σ' αυτούς που συνέλαβαν την ιδέα, αλλά ιδιαίτερα στον κ. Φωτιάδη. Όμως, επειδή ζούμε στην ελληνική πραγματικότητα, οι πιέσεις είναι μεγάλες στην κεντρική εξουσία και υπάρχουν ορισμένοι κίνδυνοι, όχι από την πανεπιστημιακή κοινότητα, όσο από άλλες σκοπιμότητες, πολιτικές. Πρέπει ν α υπάρχει συμπαράσταση όχι μόνο από όλους τους βουλευτές, αλλά και τους άλλους φορείς. Δεν πρέπει να εφησυχάζουμε".

ΙΟΡ. ΕΛΕΥΘΕΡΑΚΗΣ: "Θα πρέπει να βοηθήσουμε όλοι την αξιόλογη πρόταση του κ. Φωτιάδη. Αισιοδοξούμε για ένα θετικό αποτέλεσμα. Άλλωστε στην πρόσφατη επίσκεψη του πρωθυπουργού τέθηκε το αίτημα για ίδρυση σχολής στη Βέροια".

ΜΙΧ. ΣΑΚΑΛΗΣ: "Πιστεύω ότι το αίτημα της ίδρυσης τμήματος ή σχολής στη Βέροια ωρίμασε με το παραπάνω και είναι κοινή απαίτηση του Λαού της Βέροιας. Σαν Νέα Δημοκρατία όχι μόνο στηρίζουμε, αλλά στο βαθμό που μπορούμε θα βοηθήσουμε την προσπάθεια".

ΣΑΒΒΑΣ ΑΛΗΧΑΝΙΔΗΣ: "Και "μεις σαν ΣΥΝ είμαστε σύμφωνοι με την ίδρυση της σχολής και πρέπει όλος ο λαός να αγκαλιάσει αυτή την προσπάθεια, όχι μόνο σαν οικονομική λύση, αλλά πιο πολύ να αναβαθμιστεί η πόλη, γιατί τότε το κέρδος θα είναι διπλό".

Θ. ΚΟΥΤΕΡΗΣ: "Το Επιμελητήριο Ημαθίας, μετά από πρόσκληση του Δημάρχου Βέροιας, εκπροσωπούμενο από τον Πρόεδρο κ. Θωμά Κούτερη, συμμετείχε στις αλλεπάλληλες επισκέψεις.

Οι συσκέψεις αυτές πραγματοποιήθηκαν στο γραφείο του Δημάρχου με συμμετοχή φορέων της πόλης Βέροιας για ίδρυση σχολών ΤΕΙ στη Βέροια.

Η διοικητική επιτροπή πραγματοποίησε ειδικές συνεδριάσεις για το προαναφερόμενο θέμα, όπου συμμετείχαν οι Πρόεδροι και αναπληρωματαί Πρόεδροι των τμημάτων Διοικητικού Συμβουλίου του Επιμελητηρίου.

Από τις παραπάνω συνεδριάσεις προέκυψαν προτάσεις γενικού περιεχομένου, σχολές ΤΕΙ και ΑΕΙ.

Σε ότι αφορά τα ΤΕΙ για υποστήριξη των.

1. Κτηνοτροφία. 2. Ανθοκομία. 3. Γεωργικών καλλιεργειών. 4. Οινοποιία - τρόφιμα. 5. Συντήρηση αρχαιοτήτων, 6. Τουριστικών επαγγελμάτων, 7. Παροχη υπηρεσιών δικτυακής οικονομίας

8. Μεταφορικών υπηρεσιών και συγκεκριμένα:

8.1 Συνδυασμένων μεταφορών (χερσαίων - σιδηροδρομικών)

8.2 Μάνατζερ μεταφορικών επιχειρήσεων και

9. Λογισμικού - Οργάνωση επιχειρήσεων

Σε ότι αφορά τα ΑΕΙ των Σχολών

1. Ελληνικής γλώσσας, για τους Έλληνες της διασποράς και

2. Μηχανικών παραγωγής και διοίκησης

Στη συνέχεια στις 11 Φεβρουαρίου 2002 στο γραφείο του Δημάρχου (με δεδομένη την άφιξη του Πρωθυπουργού τη Βέροια), ορίσθηκε ως μέλος στην εισηγητική επιτροπή ανάπτυξης του θέματος για ίδρυση σχολών ΤΕΙ στη Βέροια ο Α' Αντιπρόεδρος του Επιμελητηρίου, Ωρολογάς Αλέξανδρος.

Στις 14 Φεβρουαρίου 2002, ο Πρόεδρος Θωμάς Κούτερης, με επίσκεψη του στον Δημαρχο, είχε συνεργασία με θέμα "ΙΔΡΥΣΗ ΑΝΩΤΑΤΗΣ ΣΧΟΛΗΣ" με σκοπό την παραγωγή στελεχών (δασκάλων - καθηγητών) για τη διάδοση της Ελληνικής γλώσσας στους Έλληνες της διασποράς και όχι μόνο.

Υπήρξε ταύτιση απόψεων και δήλωση του Δημάρχου, ότι το θέμα εξετάζεται από οκταμήνου.

Τα μέλη του συντονιστικού οργάνου, μετέφερα στα Διοικητικά του Συμβούλια την επιθυμία του Δήμου Βέροιας για την ίδρυση Πανεπιστημιακής Σχολής και σχολών ΤΕΙ στη Βέροια.

Το Επιμελητήριο στην τακτική συνεδρίαση που είχε στις 6 Μαρτίου 2002, αποφάσισε ομόφωνα να στηρίξει την προσπάθεια αυτή. Είναι δεδομένο ότι στην σύνθεση του Διοικητικού Συμβουλίου, εκπροσωπούνται επιχειρήσεις του Νομού Ημαθίας.

Το Επιμελητήριο μέσα στα πλαίσια των δυνατοτήτων του, συμπαραστέκεται στις πρωτοβουλίες εκείνες, που συμβάλλουν στην κοινωνική, πνευματική, οικονομική ανάπτυξη του Νομού.

Ο ανώνυμος - επώνυμος επιχειρηματίας έδειξε την ευαισθησία του στα γράμματα και τις τέχνες, διέθεσε και διαθέτει, τα ποσά εκείνα που είναι απαραίτητα για την πραγμάτωση θεμελιωδών έργων γνώσης, υγείας κ.λπ.

Οι πράξεις των Αποστόλων, αναφέρονται στους "ευγενείς" της πόλεως και της ευσχήμονες γυναίκες.

Η ευγένεια δεν είναι αδυναμία, είναι εκείνη η δύναμη η οποία πρέπει να οδηγεί τις αποφάσεις συνόλου και ατόμων"

Ακόμη μίλησαν ο πρόεδρος ΤΕΕ κ. Σπύρος Πασβαντίδης, ο εκπρόσωπος του Οικονομικού Επιμελητηρίου κ. Γ. Χασιούρας, ο πρόεδρος της Ομοσπονδίας Πολιτιστικών Συλλόγων κ. Τσαμπουλατίδης, ο πρόεδρος του Εμπορικού Συλλόγου Βέροιας κ. Ιορ. Χαζόγλου, ο πρόεδρος των ΑΣΤΙΚΩΝ κ. Παυλίδης, ο πρόεδρος των ΤΑΧΙ κ. Κωστακίδης, προεδρος ΑΔΕΔΥ Ημαθίας, πρόεδρος Ευξείνου Λέσχης Βέροιας, πρόεδρος Φροντιστηρίων κ.ά.

Εκ μέρους των Δημοτικών Συμβούλων τοποθετήσεις έκαναν οι κ.κ. Θ. Σιδηρόπουλος, Νίκος Ουλσουτζόγλου, Χρ. Γεωργιάδης, Λεων. Τάκης, Μ. Γαβρίδης, Λ. Τσαβδαρίδης και Γιαν. Ακριβόπουλος.

Β.Β.

ΔΗΛΩΣΗ ΤΟΥ ΗΛ. ΦΩΤΙΑΔΗ

Λόγω των βουλευτικών του υποχρεώσεων ο βουλευτής Ημαθίας κ. Ηλίας Φωτιάδης αν και κλήθηκε, δεν κατάφερε να παραβρεθεί στην "κρίσιμη" όπως την χαρακτηρίζει και ο ίδιος, συνεδρίαση του Δημοτικού Συμβουλίου Βέροιας με θέμα την ίδρυση Πανεπιστημιακής Σχολής στη Βέροια.

Έστειλε όμως επιστολή προς τον Πρόεδρο του Δημοτικού Συμβουλίου και το Δήμαρχο Βέροιας, που αναγνώστηκε κατά τη συνεδρίαση, με την οποία στηρίζει την συγκεκριμένη διεκδίκηση του Δήμου Βέροιας και όλων των φορέων που κινητοποιούνται προς αυτήν, ενώ παράλληλα διαβεβαιώνει πως θα στηρίξει με κάθε τρόπο μέσα από τη βουλευτική του ιδιότητα το αίτημα των πολιτών της Βέροιας.

Η επιστολή του κ. Φωτιάδη έχει ως εξής:

"Οι ανειλημμένες βουλευτικές μου υποχρεώσεις, επιβάλουν τη [illegible] ρουσία μου στο ελληνικό κ[illegible] βούλιο και την απουσία μου [illegible] την σημαντική αυτή συνεδρ[illegible] του Δήμου Βέροιας για ένα [illegible] που αφορά όλους μας, την ί[illegible] ση Πανεπιστημιακής Σχολής [illegible] πρωτεύουσα του Νομού.

Συμμερίζομαι απόλυτα τις απ[illegible] των συμπολιτών μου, αλλά και [illegible] Δήμου Βέροιας που διεκδικεί τ[illegible] δρυση Πανεπιστημιακής Σχολής [illegible] περιοχή και συνυπογράφω, εκ[illegible] προτέρων την απόφαση του Σ[illegible] τος, έχοντας εμπιστοσύνη στις βέ[illegible] των συναδέλφων μου που παρα[illegible] σκονται, αλλά και στους συμπολ[illegible] μου, που επιζητούν την αναβάθμι[illegible] οικονομική, κοινωνική, πνευματι[illegible] και την ανάπτυξη του τόπου μας.

Έχετε την αμέριστη συμπαράστ[illegible] μου, καθώς από την πρώτη στιγμ[illegible] χθηκα υπέρ αυτής της διεκδίκη[illegible] και μέσα από την παρουσία μου [illegible] Βουλή θα προωθήσω με κάθε τρ[illegible] το συγκεκριμένο θέμα και θα στη[illegible] με ολες μου τις δυνάμεις την ίδρ[illegible] Πανεπιστημιακής Σχολής στη Βέρ[illegible]

Τρ θέμα που απασχολεί σήμερ[illegible] Δημοτικό Συμβούλιο Βέροιας αφ[illegible] όλους τους πολίτες, όλοι πρέπ[illegible] συστρατευτούμε και να απαιτήσ[illegible] δυναμικά, με μία φωνή ό,τι αυτ[illegible] τόπος στερήθηκε τόσα χρόνια".

ΑΝΑΚΟΙΝΩΣΗ ΤΗΣ ΠΑΝΕΠΑΓΓΕΛΜΑΤΙΚΗΣ

Απο τον Εμπορικό Σύλλογο, τη[illegible] μοσπονδία Επαγγελματοβιοτεχ[illegible] των ΚΤΕΛ αστικών και υπεραστ[illegible] και των ΤΑΞΙ Βέροιας, δόθηκε στη[illegible] μοσιότητα η παρακάτω ανακοίν[illegible] η οποία μεταξύ άλλων αναφέρει:

"Ένα μήνα από την ΠΑΝΕΠΑΓΓ[illegible] ΜΑΤΙΚΗ κινητοποίησή μας στις 13[illegible] βρουαρίου 2002, συμπληρωνουμ[illegible] Τρίτη. Ημέρα κατά την οποία το[illegible] μοτικό Συμβούλιο καλείται να απ[illegible] σίσει διεξοδικότερα για την έλ[illegible] Πανεπιστημιακης Σχολής ή τμημ[illegible] Τ.Ε.Ι. στην πόλη μας.

Καλούνται οι Δημοτικοί Σύμβο[illegible] της συμπολίτευσης και της αντι[illegible] τευσης να ψηφίσουν για την υπο[illegible] της πρότασης και την μορφή συ[illegible] τοχής του Δήμου στην όλη προ[illegible] θεια.

Οφείλουν λοιπόν αυτοί που μας [illegible] προσωπούν και μας εκφράζουν [illegible] όποια θέση κι αν βρίσκονται και [illegible] τις όποιες αντιρρήσεις ή ενστάσε[illegible] αν έχουν, να σταθούν στο ύψος [illegible] περιστάσεων και να συμβαδίσο[illegible] την ομόφωνη βούληση και επιθ[illegible] της τοπικής κοινωνίας, όπως αυτ[illegible] φράστηκε στην κινητοποίηση [illegible] πραγματοποιήθηκε.

Με ιδιαίτερη χαρά θα δεχθουμ[illegible] ομόφωνη απόφαση από όλους [illegible] την ίδρυση της Πανεπιστημιακής [illegible] λής,προσφέροντας μας έτσι επικ[illegible] κά την δύναμη να συνεχίσουμε [illegible] προσπάθεια για τον τελικό στόχο.

Στην διάρκεια του ενός μήνα [illegible] γίνει τόσα πολλά, που δεν είχαν [illegible] όλα τα προηγούμενα χρόνια. Η [illegible] σπάθεια είναι δύσκολη, οι επαφέ[illegible] οι πιέσεις πάμπολλες, ο χρόνος [illegible] τιμος, ο συναγωνισμός σκληρός [illegible] περίπου υποψηφιότητες έχουν [illegible] τεθεί(!!!).

Η Βέροια όμως υπερτερεί γιατ[illegible] τέλους συνεργάζονται πια ειλι[illegible] τα θεσμικά όργανα με τους φο[illegible] αυτής της πόλης, γιατί πίσω από [illegible] προσπάθεια διαφαίνεται η βού[illegible] να γυρίσουν ένα-ένα τα κλειδιά τ[illegible] πιτυχίας".

Ο κ. Κώστας Καρέλης ανακοίνωσε την υποψηφιότητά του στη Μελίκη

Την απόφασή του να επαναδιεκδικήσει τη δημαρχεία της Μελίκης ανακοίνωσε χθες το βράδυ στη συγκέντρωση που πραγματοποίησε, ο δάσκαλος κ. Κώστας Καρέλης.

Η συγκέντρωση που έγινε σε κεντρο της Μελίκης χαρακτηρίστηκε από τη μεγάλη παρουσία του κόσμου και προς αυτούς μίλησε ο κ. Καρέλης ο οποίος μεταξύ άλλων είπε.

"Η σημερινή δυναμική σας παρουσία στέλνει ένα ξεκάθαρο μήνυμα προς κάθε κατεύθυνση. Το μήνυμα της οριστικής και ανέκκλητης απόφασης της τοπικής κοινωνίας, ΣΕ ΠΟΙΟΥΣ ΘΕΛΕΙ ΝΑ ΑΝΑΘΕΣΕΙ ΤΗ ΔΙΟΙΚΗΣΗ ΤΗΣ.

Φίλες και φίλοι, σ' αυτόν εδώ τον χώρο και απ' αυτό το βήμα, πριν τρεις περίπου μήνες, σε μια ανοιχτή απολογιστική ομιλία μου σας είχα αναφέρει μεταξύ των άλλων και τις ΠΡΟΘΕΣΕΙΣ μου για τις επερχόμενες δημοτικές εκλογές.

Είχα τότε δεσμευτεί μπροστά σε ένα μεγάλο και αντιπροσωπευτικό του δήμου μας ακροατήριο ότι σύντομα και αφού ερευνήσω τις προθέσεις της τοπικής μας κοινωνίας, μέσα από επαφές που θα είχα με διακεκριμένα στελέχη των φορέων του τόπου, αλλά κυρίως με τη βάση του εκλογικού σώματος και εφάσον μπούμε στην προεκλογική χρονιά, να ανακοινώσω επίσημα την οριστική και αμετάκλητη απόφασή μου για το τι πρόκειται να κάνω.

Σήμερα είναι η μέρα, τώρα είναι η ώρα να σας πω, πως στις επερχόμενες δημοτικές εκλογές θα είμαι και πάλι υποψήφιος ΔΗΜΑΡΧΟΣ, επικεφαλής της Α.ΔΗ.Κ. (Ανεξάρτητη Δημοτική Κίνηση). Και αυτό γιατί διαπίστωσα πως μας στηρίζει πρώτα και πάνω απ' όλα η συντριπτική πλειοψηφία της κοινωνίας μας.

Μας στηρίζετε εσείς που είστε σήμερα εδώ, αλλά και άλλοι που δεν είναι σήμερα παρόντες για δικούς τους λόγους και άλλοι για τους οποίους η προσχώρησή τους στις τάξεις της δημοτικής μας κίνησης είναι ζήτημα λίγων ημερών ή ακόμη και ωρών.

Στο σημείο αυτό θέλω προσωπικά να ευχαριστήσω δημόσια τους ανθρώπους που ήταν όλο αυτό το διάστημα δίπλα μου, αρωγοί στο δύσκολο έργο της πολιτικής μου καταξίωσης. Συμπαραστάτες και συνοδοιπόροι στο δύσβατο δρόμο της αρετής. Δεν κρίνω σκόπιμο να τους αναφέρω, γιατί γνωρίζω καλά, ερμηνεύοντας τον χαρακτήρα τους, ότι ούτε θέλουν, ούτε ανάγκη έχουν από υστεροφημίες και επαίνους...

ΕΧΕΙ ΚΑΙ ΝΟΥΝ ΚΑΙ ΚΡΙΣΗ

Έδωσε και δίνει το δικό της βροντερό παρόν, η τοπική κοινωνία, έβγαζε και θα βγάζει το δικό της πρόεδρο-δήμαρχο, αυτόν που η ίδια πιστευε και πιστεύει ότι μπορεί να ενώσει, να γνωρίζει τα προβλήματα του τόπου, να μπορεί να δίνει λύσεις και στα μεγάλα προβλήματα αλλά και στα μικρά, τα καθημερινά. Που θα θέλει και θα μπορεί να δουλέψει γι' αυτήν.

Δεν περίμενε ποτέ άλλοι, μακριά απ' αυτή[illegible] ρίς αυτή να αποφασίζουν γι' αυτή.

Αυτό πρέπει επιτέλους να το αντιληφθούν [illegible] κάποιοι που εναγωνίως περιμένουν στηρ[illegible] και χρίσματα για να μπορέσουν έχοντας [illegible] χαρτί στα χέρια τους να πείσουν τους ψηφο[illegible] ρους ότι αυτοί είναι οι εκλεκτοί.

ΕΚΛΕΚΤΟΙ ΟΜΩΣ ΠΟΙΟΝ[illegible]

Μήπως αυτών που τους δείχνουν το σω[illegible] δρόμο που οδηγεί στην επιτυχία και αυτ[illegible] "δικοί μας" επιμένουν να κοπούν το δάχτυλ[illegible]

Το πολιτικό παρελθόν του τόπου μας έχει [illegible] πιδείξει πολλά δείγματα πολιτικής ανωτερ[illegible] τας από τα οποία όλο πρέπει να παραδειγ[illegible] ζόμαστε. Γιατί κάποιοι εθελοτυφλούν,"

Επίσης από τον συνδυασμό του κ. Καρέλη [illegible] κοινώθηκε μια λίστα ονομάτων που τον σ[illegible] ζουν και μεταξύ αυτών είναι άτομα που σ[illegible] τείχαν ενεργά με την υποψηφιότητα του [illegible] ντόπουλου ο οποίος ανακοίνωσε πριν απ[illegible] κετές μέρες την πρόθεσή του να διεκδικήσ[illegible] Δήμο Μελίκης.

Ο Γιώτης Τσαλουχίδης προπονητής της ΒΕΡΟΙΑΣ και τη νέα περίοδο

...ι τυπικά απο τη Δευτέρα το ...δυ ο Γιώτης Τσαλουχίδης εί... προπονητής της ΒΕΡΟΙΑΣ και ...νέα περίοδο.

...οίκηση και προπονητής μέσα ... λίγα λεπτά τα βρήκαν στο οι...ομικό (άλλωστε δεν υπήρχε ...ία μεγάλη διαφορά) και έδω... τα χέρια αλλά και την υπό...ση να κάνουν μια δυνατή ο...δα για τη νέα περίοδο, η οποία ... πρωταγωνιστήσει και θα καταφέρει να αλλάξει κατη...ρία.

...νεργάτες του Γιώτη Τσαλουχίδη θα συνεχίσουν να εί... ο γυμναστής Λάζαρος Αραπίδης, προπονητής τερμα...ουλάκων ο Γιώργος Μασάδης καθώς και ο φυσικοθε...πευτής Παναγιώτης Παλπάνας.

Τελευταίο παιχνίδι στο γήπεδό της

...ο χθεσινό παιχνίδι με το Ροδοχώρι για το κύπελλο της ...ΠΣΗ ήταν το τελευταίο της Βέροιας στο γήπεδό της. ... Διοίκηση της ομάδας με τη σύμφωνη γνώμη του προ...νητή Γιώτη Τσαλουχίδη αποφάσισε να παραδώσει το ...πεδο στο Δήμο, προκειμένου αυτός να ξεκινήσει τα ...γα τοποθέτησης νέου χλοοτάπητα, ώστε να παραδο...ί στη "Βασίλισσα" για το νέο πρωτάθλημα. Τα άλλα ...ία παιχνίδια στα οποία η Βέροια είναι γηπεδούχος (Η...άκλεια, Εδεσσαϊκός, Δόξα Δράμας) θα τα δώσει στο ...πεδο του Μακροχωρίου το οποίο της παραχωρήθηκε ... αυτό το λόγο από τον Δήμο Αποστόλου Παύλου και ...ό τις ομάδες Ένωσης Απ. Π. και Ακαδημία Απ. Π.

Δ' ΕΘΝΙΚΗ

23η αγωνιστική

...ΕΡΟΙΑ-ΑΛΕΞΑΝΔΡΕΙΑ	1-0
...ΛΟΥΣΑ-Καλοχώρι	0-1
...ηχανιώνα-Ηράκλεια	0-1
...ύκοι-Ελευθερούπολη	5-1
...αννιτσά-Σουρωτή	0-1
...ράκης Αλεξ.-Δόξα Δρ.	1-0
...εσσαϊκός-Αμπελόκηποι	1-2
...αλλικράτεια-Αγρ. Αστέρας	0-2

Η ΕΠΟΜΕΝΗ ΑΓΩΝΙΣΤΙΚΗ

Καλοχώρι-ΒΕΡΟΙΑ	(2-4)
Ηράκλεια-ΝΑΟΥΣΑ	(2-1)
ΑΛΕΞΑΝΔΡΕΙΑ-Εδεσσαϊκός	(1-0)
Λύκοι-Μηχανιώνα	(3-2)
Ελευθερούπολη-Γιαννιτσά	(2-0)
Σουρωτή-Θράκη Αλ.	(0-2)
Δόξα Δρ.-Καλλικράτεια	(1-4)
Αμπελόκηποι-Αγρ. Αστέρας	(0-3)

* Σε παρένθεση τα αποτελέσματα του πρώτου γύρου.

Η ΒΑΘΜΟΛΟΓΙΑ

	Β.	Ν. Ι. Η.	ΓΚΟΛ
Λύκοι	49	15-4-4	43-16
Θράκη Αλ.	48	15-3-5	34-21
Αγροτικός Αστ.	47	14-5-4	60-23
Δόξα Δρ.	44	13-5-5	44-21
ΑΛΕΞΑΝΔΡΕΙΑ	40	12-4-7	32-20
Σουρωτή	40	12-4-7	40-28
Καλλικράτεια	37	11-4-8	26-37
Καλοχώρι	37	11-4-8	30-27
ΒΕΡΟΙΑ	34	10-4-9	33-28
Ηράκλεια	31	8-8-7	26-27
Αμπελόκηποι	31	10-1-12	29-33
Ελευθερούπολη	28	8-4-11	28-38
Γιαννιτσά	27	8-3-12	22-41
ΝΑΟΥΣΑ	11	2-5-15	14-34
Μηχανιώνα	10	2-4-17	22-54
Εδεσσαϊκός	3	1-1-21	12-786

...πο τη ΝΑΟΥΣΑ αφαιρέθηκαν τρείς βαθμοί.
... Εδεσσαϊκός έχει ένα μηδενισμό και -1 βαθμό.

ΕΒΔΟΜΑΔΙΑΙΑ ΕΦΗΜΕΡΙΔΑ ΤΟΥ Ν. ΗΜΑΘΙΑΣ

ΒέΡοια

ΕΤΟΣ ΙΔΡΥΣΗΣ 1972

τακτικό μέλος της ΕΙΕΤ

Κωττουνίου 1Α ΒΕΡΟΙΑ τηλ. 0331/71177 fax 23468

e-mail: promotion@vernet.gr

...δρυτής:	ΓΕΩΡΓΙΟΣ ΚΑΛΟΓΗΡΟΥ
...διοκτησία:	PROMOTION GROUP A.E.
Εκδότες:	ΒΥΛΛΗΣ ΓΑΛΑΝΟΜΑΤΗΣ
	ΚΩΣΤΑΣ ΤΣΙΜΟΠΟΥΛΟΣ
Διευθυντής:	ΚΩΣΤΑΣ ΤΣΙΜΟΠΟΥΛΟΣ
Αρχισυντάκτης:	ΒΑΣΙΛΗΣ ΒΟΛΚΟΣ
Υπ/νος Αθλητικού:	ΒΥΛΛΗΣ ΓΑΛΑΝΟΜΑΤΗΣ

Computers - σελιδοποίηση - εκτύπωση

PROMOTION GROUP A.E.

...νδρομές ιδιωτών:	15 Ευρώ ετησίως
...νδρομές Α.Ε., Ε.Π.Ε., Συνισμών ...γανισμών, Τραπεζών	38 Ευρώ ετησίως
...νδρομές εξωτερικού.	75 Ευρώ ετησίως

ΔΗΜΟΣΙΕΥΣΕΙΣ Κρατικές Ν.Π.Δ.Δ.
Απόφαση Υπουργών Προεδρίας, Εθν. Οικονομίας, Οικονομικών
Αριθ. 2082112/27.12.91 ΦΕΚ 1056 τεύχος 1056/27.1.91

Η ΒΕΡΟΙΑ ΤΗΝ ΚΥΡΙΑΚΗ ΣΤΟ ΚΑΛΟΧΩΡΙ

Με πολλές ελλείψεις

Στα πλαίσια της 24ης αγωνιστικής του πρωταθλήματος της Δ' εθνικής, η ΒΕΡΟΙΑ την Κυριακή αγωνίζεται εκτός έδρας και συγκεκριμένα στο Καλοχώρι κόντρα στον τοπικό Μ. Αλέξανδρο τον οποίο στον α' γύρο είχε νικήσει στο γήπεδό της με σκορ 4-2.

Η ομάδα του Γιώτη Τσαλουχίδη θα αγωνιστεί με πάρα πολλές απουσίες αφού έχει στο ιατρικό δελτίο πολλούς παίκτες, ενώ το ίδιο πολλοί είναι και αυτοί που παραμένουν τιμωρημένοι από κίτρινες κάρτες που συμπλήρωσαν την προηγούμενη Κυριακή στον αγώνα με την Αλεξάνδρεια.

Συγκεκριμένα τραυματίες είναι οι Βαλδήρ, Ιωακειμίδης, Κορυτσαίος, Λαναρής, Τσαρτσίδης και φυσικά ο Πιτούλιας, όπως και ο Σαρηγιαννίδης ο οποίος βρίσκεται στο στάδιο αποθεραπείας. Ενώ τιμωρημένοι είναι οι Καφές, Τερζής, Μυρωνίδης και Μαντσιαρίδης.

Ετσι όπως δείχνουν τα πραγματα ο προπονητής της ΒΕΡΟΙΑΣ στον αγώνα με το Καλοχώρι θα παρατάξει σύνθεση ανάγκης.

Το 7ήμερο που πέρασε

Νίκη γοήτρου κατέκτησε την Κυριακή το απόγευμα στο γήπεδό της η ΒΕΡΟΙΑ παίρνοντας μάλιστα και τη ρεβανς του α' γύρου από την ΑΛΕΞΑΝΔΡΕΙΑ με 1-0. Ο αγώνας έγινε παρουσία 1.000 και πλεον φιλάθλων κάτω απο βροχή σε ένα βαρύ αγωνιστικό χώρο που είχε πολλές παγίδες από λίμνες νερού.

Ετσι οι παίκτες και των δυο ομάδων επιστράτευσαν όλες τους τις δυνάμεις και με πάθος έδιναν ομηρικές μάχες σ' όλες τους τις προσπάθειες. Η ΒΕΡΟΙΑ η οποία αναγκάστηκε στο πρώτο 25λεπτο να κάνει δυο αναγκαστικές αλλαγές, λόγω τραυματισμών των Νήρα και Κορυτσαίου, έπαιξε σε μισό γήπεδο την ΑΛΕΞΑΝΔΡΕΙΑ στο β' ημίχρονο, ενώ στο διάστημα του α' η υπεροχή για τις δυο ομάδες ήταν ανεβασμένη.

Το νικητήριο τέρμα της ΒΕΡΟΙΑΣ πέτυχε αντίπαλος ποδοσφαιριστής και συγκεκριμένα ο Παπανώτας στο 88' στην προσπάθειά του να διώξει τη μπάλα πριν αυτή περάσει τη γραμμή τέρματος σε κοντινό πλασέ του Καφέ.

Η σύνθεση της ΒΕΡΟΙΑΣ: Σαββίδης, Μαντζιαρίδης, Τσαρτσίδης, Λαζαρίδης, ΤΕΡΖΗΣ, ΜΥΡΩΝΙΔΗΣ, ΣΤΟΪΚΑ (91' Μουρατίδης), ΜΗΤΚΟΣ, ΛΑΝΑΡΗΣ, Καφες, Νήρας (7' Κορυτσαίος, 22' Συμπεθέρης).

Για το πρωτάθλημα της Α' κατηγορίας της ΕΠΣΗ η ΑΕΠ επικράτησε στο βεροιώτικο ντέρμπι επι της Ακαδημίας με 2-1 και έτσι η τυπικά φιλοξενούμενη στο Σαββατιάτικο παιχνίδι φιγουραρει με διαφορά πέντε βαθμών στην α' θέση και μάλλον θα είναι αυτή που θα στεφθεί πρωταθλήτρια της Ενωσης μας. Τα άλλα αποτελέσματα της 20ης αγωνιστικής: ΠΑΟΚ Αλ.-Λευκάδια 2-1, Κουλούρα-Παλατίτσια 0-3, Κλειδί-Τρίκαλα 0-1, Διαβατός-Νησέλι 3-0, Ακαδημία Β.-ΑΕΠ Βερ. 1-2, Καβάσιλα-Μελίκη 2-2, Ενωση Απ.Π.-Βαρβάρες 2-0, Επισκοπη-Ροδοχώρι 3-4. Στην βαθμολογία η ΑΕΠ έχει 50 βαθμούς και ακολουθούν Ακαδημία Β. 45, Ενωση Απ.Π. 41, Μελίκη 33 και Ροδοχώρι 32 βαθμούς.

Στην Α1 ανδρών χάντμπολ ο Φίλιππος πέρασε δύσκολα απόγευμα στον Βύρωνα, όπου νικησε δια πυρός και σιδήρου τον Αθηναϊκό με 29-28 ημ. 13-12.

Φάση από τον αγώνα της ΒΕΡΟΙΑΣ με την ΑΛΕΞΑΝΔΡΕΙΑ.

Στην Α1 γυναικών, ο Ποσειδώνας είπε "αντίο" σ' αυτήν, αφού άφησε την τελευταία του ελπίδα στις Συκιες της Θεσ/νικης, χάνοντας με 16-17 ημ. 9-10 απο τον Παναθλητικό.

Τέλος στην Α2 ανδρών, η ΓΕ Βέροιας πέρασε από την Μίκρα της Θεσ/νικης, κερδίζοντας τον Αρη με 26-24 ημ. 13-10 και εξασφάλισε την σίγουρη πλεον παραμονή της.

Στο μπασκετ, ο Φίλιππος για την Γ' εθνική ανδρών, πήρε πολύ μεγάλη νίκη, μέσα στα Τρίκαλα από τους Ικαρους με 86-82 ημ. 45-41.

Ετσι μετά την 4η συνεχή νίκη του, αναπτερωσε τις ελπίδες του για παραμονή, στην κατηγορία.

Ο ΑΟΚ Βέροιας σ' ένα αγώνα χωρίς βαθμολογικό ενδιαφέρον νίκησε στα Γιαννιτσά τον τοπικό Μ. Αλέξανδρο με 73-70 ημ. 27-33.

Οι αθλοπαιδιες το Σαββατοκύριακο

ΧΑΝΤΜΠΟΛ

Α1 ανδρών

Σάββατο 16/3 ώρα 18.00
Αρχέλαος - Φίλιππος

Α1 γυναικών

Τετάρτη 20/3 ώρα 19.30
Ποσειδών - Αναγέννηση Αρτας

Α2 ανδρών

Η ΓΕ Βέροιας έχει ρεπο.

ΧΑΝΤΜΠΟΛ

Ο Φίλιππος δοκιμάζεται στην Κατερίνη

Δύσκολο παιχνίδι δίνει το Σάββατο ο Φίλιππος. Στην καυτή έδρα τη Κατερίνης αντιμετωπίζει τον Αρχέλαο, που στους τελευταίους αγώνες του παρουσιάζεται πολύ ανεβασμένος.

Ο αγώνας γίνεται στα πλαίσια της 21ης αγωνιστικής (προτελευταίας της κανονικής περιόδου).

Ο Φίλιππος θέλει τη νίκη, για να έχει ελπίδες κατάκτησης της 3ης προνομιούχου θέσης στη βαθμολογία. Τον αγώνα θα διαιτητεύσουν ο Χαριτωνίδης Πάρης (Αθηνών) και ο Τζαφερόπουλος Μιχάλης (Βέροιας).

Στ. Οικον.

ΧΑΝΤΜΠΟΛ Α1 ΑΝΔΡΩΝ

20η αγωνιστική

Αθηναϊκός-Φίλιππος	28-29
Λεωνίδας-Πανελλήνιος	18-33
ΣΑΚΑ-Δούκας	21-21
Άρης Νικ.-Αρχέλαος	29-34
Βριλήσσια-ΓΑΣ Κιλκίς	24-31
Ιωνικός-ΠΑΟΚ	24-30

ΒΑΘΜΟΛΟΓΙΑ

1. Πανελλήνιος	37
2. Δούκας	33
3. ΣΑΚΑ	27
4. Φίλιππος	27
5. ΓΑΣ Κιλκίς	26
6. Ιωνικός	25
7. ΠΑΟΚ	19
8. Αθηναϊκός	14
9. Αρχέλαος	13
10. Άρης Νικ.	8
11. Λεωνίδας	6
12. Βριλήσσια	0

* Ο ΓΑΣ Κιλκίς έχει 2 αγώνες λιγότερους, ο Πανελλήνιος και ο Αθηναϊκός από ένα και ο Αρχέλαος έχει ένα μηδενισμό και -1 βαθμό.

Η ΕΠΟΜΕΝΗ ΑΓΩΝΙΣΤΙΚΗ

Αρχέλαος-ΦΙΛΙΠΠΟΣ	(25-32
ΓΣΑ Κιλκίς-Λεωνίδας	(32-31)
Πανελλήνιος-ΣΑΚΑ	(30-17)
Δούκας-Ιωνικός	(19-17)
ΠΑΟΚ-Αρης Νικ.	(29-26)
Βριλήσσια-Αθηναϊκος	(19-37)

Τα νέα του ΣΧΟ Βέροιας

Στους Πανελλήνιους αγώνες τεχνικής κατάβασης Π2 - Κ2 πουέγιναν στις 9 και 10/3/2002 στο Πήλιο οι αθλητές του συλλόγου μας κατέλαβαν τις εξής θέσεις:

9/3/2002: Τεχνική καταβαση Π2 SLALOM
4ος Καραγιώργος Θωμάς
12ος Σπυριδωνίδης Αριστοτέλης
23ος Ανδρεάδης Σπύρος
10/3/2002 Γιγαντιαια τεχνική κατάβαση Κ2
2η Παπαδοπούλου Ελσα
Γιγαντιαία τεχνική κατάβαση Π2
3ος Καραγιώργος Θωμάς
6ος Σπυριδωνίδης Αριστοτέλης

Η διάθεση του βιβλίου γίνεται απο τα γραφεία της εφημερίδας "ΚΕΡΚΙΔΑ" Κωττουνίου 3 - τηλ. 71177

Εν Βεροία...

Ισπανικό φλαμέγκο στη Βέροια

Το περασμένο Σάββατο 9 Μαρτίου βρεθήκαμε προσκεκλημένοι στην παράσταση των κιθαριστών και χορευτών του Αντόνιο Νέγκρο στο Χώρο Τεχνών της πόλης μας. Επρόκειτο για μια προσεγμένη παράσταση αντάξια της φήμης του δεξιοτέχνη της κιθάρας Α. Νέγκρο και των άλλων δύο συνάδελφών του κιθαριστών, που πλαισιωμένοι από έναν εξαίρετο τραγουδιστή ισπανικών φολκλορικών τραγουδιών και έναν τυμπανιστή, αποτέλεσαν ένα αξιόλογο κουιντέτο υψηλών απαιτήσεων.

Σ' αυτούς πρέπει να προσθέσουμε τον χορευτή και την χορεύτρια της Ανδαλουσίας που με τον ρυθμό και τα κτυπήματα των χεριών και των ποδιών τους ξεσήκωσαν το κοινό της πόλης μας που τους καταχειροκρότησε.

Η εκφραστικότητα δε και η ευλυγισία των χορευτών αυτών της Ισπανίας και κυρίως το μελωδικό λυπητερό και πένθιμο των τραγουδιών, μόνο με το αντίστοιχο παίξιμο του ζουρνά από τους Γιανίτσαρους και τις Μπούλες της Νάουσας (που την επόμενη μέρα έδιναν την πρώτη τους αναπαράσταση του δρώμενου στη γειτονική πόλη) κατά το πρωινό τους μάζεμα από τα σπίτια, μπορεί να συγκριθεί.

Ι.Α.Κ.

Οι κομματικές επιλογές των υποψηφίων

Αφού λοιπόν στήθηκαν και οι κάλπες στις τοπικές οργανώσεις του κυβερνώντος κόμματος και ανεδείχθη και ο νικητής των εσωκομματικών εκλογών, θα έχει πολύ γούστο να έλθει από την Αθήνα η επιλογή άλλου προσώπου από τον τοπικά επιλεγέντα.

Άλλωστε αυτό δεν είναι περίεργο, αφού έχει ξανασυμβεί στο ΠΑΣΟΚ σε προηγούμενες νομαρχιακές εκλογές στην Ημαθία. Τότε τι ρόλο παίζουν, θα μου πείτε, τα μέλη. Μα για να τους χρησιμοποιούν όπως θέλουν, να προσέρχονται στις συγκεντρώσεις και να πληρώνουν τις συνδρομές τους.

Τώρα αν ορισμένοι πιο έξυπνοι απολαμβάνουν και κανένα ψιλορουσφετάκι, δεν είναι και κακό.

Ι.Α.Κ.

Θαυμαστό επίτευγμα

Με αφορμή τους τελευταίους χειμερινούς ολυμπιακούς αγώνες του 2002 που έγιναν στο Σολτ Λέικ Σίτυ των ΗΠΑ καμιά μεγάλη εφημερίδα ή τηλεόραση δεν σχολίασε ένα αξιόλογο γεγονός. Ότι δηλαδή από ένα σύλλογο μιας μικρής πόλης τον Ε.Ο.Σ. Ναούσης έχουν συμμετοχή σε Ολυμπιάδες 11 (έντεκα) αθλητές που εκπροσώπησαν επάξια τα ελληνικά χρώματα.

Καμιά άλλη πόλη της Ελλάδας και κανείς σύλλογος δεν έστειλε τόσους πολλούς και μάλιστα σε 10 (δέκα) Ολυμπιάδες από τις οποίες στις 9 τελευταίες συνεχόμενες. Οι αθλητές-χιονοδρόμοι ήσαν οι Κων. Καρυδάς (1964, Ίνσμπρουνγκ), Γ. Ταμπούρης (1972, Σαπόρο), Αθ. Κουτσογιάννης (1976, Ίνσμπρουνγκ), Λ. Κεχαγιάς (1980, Λέικ Πλέισιντ), Δ. Μπιλιούρης (1984, Σαράγιεβο), Θωμαή Λεφούση και Ν. Αναστασιάδης (1988, Κάλγκαρι), Θωμαή Λεφούση, Ν. Αναστασιάδης, Θωμάς Λεφούσης (1992, Άλμπερτβιλ), Θ. Λεφούση, Ν. Αναστασιάδης (1994, Λιλεχάμερ), Κατερίνα Αναστασίου (1998, Ναγκάνο) και Κατερίνα Μπαλκαμπά, Κων. Στάρκας (2002, Σολτ Λέικ Σίτυ).

Όλοι τους δε γνήσιοι Έλληνες και Ελληνίδες.

Αλλά γιατί να τους θυμηθούν τα ΜΜΕ (με εξαίρεση την μικρή τοπική "Φωνή της Ναούσης"); Αν ήταν τίποτε Τερζιάν, Ασλανασβίλι, Καχιασβίλι, Μανιάνι κ.ο.κ. ή αρσιβαρίστες από την Αλβανία αμφιβόλου ελληνικότητας, όλοι θα ασχολούνταν με αυτούς.

Αν δε είχαν και τίποτε "σπόνσορες" μεγάλες εταιρίες με τα ελληνικότατα ονόματα όπως π.χ. Ιντρακόμ, Ιντραλότ κ.λ.π. θα βλέπαμε και τους παππούδες τους στην Τ.V. να κάνουν δηλώσεις.

Αυτά ας τα έχει υπόψη του ο πρώην πρόεδρος του ΠΣΑΤ και πρύτανης της αθλητικής δημοσιογραφίας κ. Πέτρος Λινάρδος, ο οποίος τακτικά με διαβάζει.

Ι.Α.Κ.

Και ο Νασίκας ακροδεξιός;

Η "δημοκρατική" Ελευθεροτυπία στο φύλλο της 8.3.2002 και στην Οικονομική της (σελίδα 50) στήλη αναφέρεται σε επιστολή έντονης διαμαρτυρίας δύο εκ των αδελφών του κτηνοτρόφου Νασίκα από τον Τύρναβο, που ηγούνταν της εκδήλωσης διαμαρτυρίας των αγροτών στην Αθήνα.

Σε σχετικό ρεπορτάζ της "Ε" αναφέρθηκε ότι ο κ. Νασίκας δημιουργεί πολλά εσωκομματικά προβλήματα (προφανώς στη Ν.Δ.), καθώς πρόσκειται στην "άκρα δεξιά".

Στην επιστολή τους σημειώνουν (τα αδέλφια Νασίκα) ότι κατάγονται από άκρως δημοκρατική οικογένεια, της οποίας οι αγώνες πληρώθηκαν ακριβά στην περίοδο της δικτατορίας και μέσα εκεί γαλουχήθηκαν τα 4 παιδιά πολιτικά ως οπαδοί της ΕΔΗΚ, του ΚΟΔΗΣΟ και μετέπειτα της Ν.Δ.

Είπα λοιπόν ας ρωτήσω σχετικά και κάποιον "παλιό" και από τα ιδρυτικά μέλη του ΚΟΔΗΣΟ τον τέως βουλευτή κ. Γ. Χιονίδη αφού είναι δύσκολο να αποδείξεις στα διάφορα φερέφωνα του κ. Λαλιώτη, ότι δεν είσαι ελέφαντας.

Μου απάντησε λοιπόν ο κ. Γ.Χ. ότι με τον πατέρα Νασίκα ήμασταν στην Κεντρική Επιτροπή του ΚΟΔΗΣΟ. Όσο αφορά δε τους χαρακτηρισμούς ακροδεξιός κ.λ.π. είναι συνήθεις για τους πολιτικούς αντιπάλους του ΠΑΣΟΚ.

Ι.Α.Κ.

ΣΥΓΧΑΡΗΤΗΡΙΟ ΗΛΙΑ ΦΩΤΙΑΔΗ

Στον εκλεκτό συνάδελφο και φίλο κ. Στέφανο Κυριαζόπουλο, πρώην βουλευτή της ΝΕΑΣ ΔΗΜΟΚΡΑΤΙΑΣ εκφράζω δημόσια τα θερμά μου συγχαρητήρια για την εκλογή του, στη θέση του Προέδρου, του Δικηγορικού Συλλόγου Βεροίας, αλλά ταυτόχρονα συγχαίρω και οσους συνέβαλαν σ' αυτή.

Εύχομαι, το ήθος και οι αξίες που τον διέκριναν, ως πολιτικό να τον ακολουθήσουν και στα νέα του καθήκοντα, ως Πρόεδρο του Δικηγορικού Συλλόγου Βεροίας.

Είναι βέβαιο, πως ο Δικηγορικός κόσμος της περιοχής με επικεφαλής τον κ. Στέφανο Κυριαζόπουλο, θα μοιραστεί μια "νίκη" πορείας και προσφοράς στην τοπική κοινωνία για το καλύτερο αύριο της δικαιοσύνης.

Με εκτίμηση,

Ηλίας Φωτιάδης
Βουλευτής Ημαθίας

Εγκαινιάστηκε το περίπτερο Τουριστικής Προβολής

Χθες το απόγευμα εγκαινιάστηκε το πρώτο περίπτερο Τουριστικής Προβολής της Βεροιας

Πρόκειται για ένα ξύλινο κιόσκι που βρίσκεται μπροστά από τα γήπεδο μπάσκετ της Ελιάς και λειτουργεί με την φροντίδα της Δημοτικής Επιχείρησης Πολιτισμού Βέροιας.

Στο Τουριστικό Περίπτερο υπάρχει υπάλληλος που θα προσφέρει πληροφορίες για τους χώρους της πόλης που μπορούν να επισκεφθούν οι τουρίστες, καθώς επίσης είναι εφοδιασμένο και με έντυπο υλικό με μνημεία και τοπία της Βέροιας.

Είμαστε βέβαιοι πως θα προσφέρει πολύτιμες υπηρεσίες που θα βοηθήσουν στην τουριστική ανάπτυξη της πόλης.

Ζεστή ατμόσφαιρα

Με τα καλύτερα λόγια μίλησε η κ. Χρυσάνθη Φουτσιτζόγλου, όχι τόσο γιατί βρήκε τον γιο της ύστερα από 10 χρόνια, αλλά για τη γνωστή δημοσιογράφο κ. Αγγελική Νικολούλη που τόσο πολύ της συμπαραστάθηκε όσες ώρες βρέθηκε στην Αθήνα. Από τον μικρότερο μέχρι τον μεγαλύτερο συνεργάτη της εκπομπής που ήταν όλοι πρόθυμοι να την εξυπηρετήσουν και να την βοηθήσουν.

Από τη στιγμή που πάτησε το πόδι της στην Αθήνα μέχρι που έφυγε, υπήρχαν άνθρωποι της εκποπής δίπλα της, χωρίς η ίδια να επιβαρυνθεί ούτε μία δραχμή ή ευρώ!

Η κ. Χρυσάνθη έφυγε με τις καλύτερες εντυπώσεις.

Β.Β.

Πέθανε ο Σπύρος Κυπριανού

Ο πρώην πρόεδρος της Κύπρου, Σπύρος Κυπριανού πέθανε την Τρίτη στη Μεγαλόνησο, ύστερα από μάχη με την επάρατο νόσο.

Ο Σπύρος Κυπριανού γεννήθηκε στην Λεμεσό το 1932 και ήταν παντρεμένος με τη Βεροιώτισσα Ερασμία (Μιμή) Παπαθεοκλήτου, είχε δύο παιδιά, τον Αχιλλέα και τον Μάρκο.

Ο Σπύρος Κυπριανού επισκέφτηκε στις 11 Απριλίου του 1979 την πόλη της Βέροιας, γ νέτειρα της συζύγου του, και ανακηρύχτηκε επίτιμος Δημ της επί Δημαρχίας του κ. Κώστα Ζαμπούνη. Με την ευκαιρ της επίσκεψης είχε επισκεφθεί και τους αρχαιολογικούς χ ρους της Βεργίνας και τα άλλα αξιοθέατα της πόλης.

Με την αγγελία του θανάτου του στην χθεσινή έκτακτη σ νεδρίαση, το Δημοτικό Συμβούλιο έστειλε συλλυπητήριο τ λεγράφημα στην οικογένεια του εκλιπόντος.

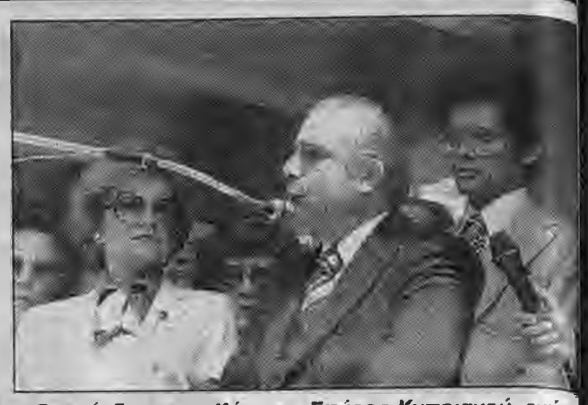

Ο πρόεδρος της Κύπρου, Σπύρος Κυπριανού, ενώ α πευθύνει χαιρετισμό στον Λαό της Βέροιας κατά την επίσκεψή του. Αριστερά διακρίνεται η σύζυγός του Μιμή Παπαθεοκλήτου και δεξιά ο γιος του Αχιλλέας

Ο Σπύρος Κυπριανού στην ΣΤΕΓΗ ΓΡΑΜΜΑΤΩΝ ΚΑΙ ΤΕΧΝΩΝ με τον τότε δήμαρχο Βέροιας κ. Κ. Ζαμπούν

Big Brother - Bar

<u>Συνέχεια απο την 1η σελ.</u> Πρότυπα-Νέοι: Στην αντιπρωσ εποχή που βιώνουμε, οι αρχές, οι αξίες και τα ιδανικά δ τρέχουν έντονη κρίση και κλυδωνίζονται επικίνδυνα, με από τα δοξομανή και απατηλά πρότυπα που προβάλλονται Οι νέοι έχουν ανάγκη από παραδείγματα ηθικοπνευματικ ηγετών, που με τον υποδειγματικό βίο τους προσφέρ κοινωνικό έργο και αποτελούν τους μπροστάρηδες κάθε ποχής και όχι από κενόδοξες φιγούρες, που έχουν ως ορ μα την πρόσκαιρη καλοπέραση και την επιφανειακή διασκ δαση, αδιαφορώντας για τους κοινωνικοπολιτικούς προβλ ματισμούς του σήμερα. Σίγουρα δεν αποτελούν αντιπροσ πευτικό και άξιο προβολής τμημα της σημερινής νεολαίας αντίθετα με τη γνώμη των τηλεπαρουσιαστών των δύο μπορικών και προσβλητικών της ποιότητας ζωής εκπομπ

Επίλογος: Η τυφλή υποταγή στο ένστικτο και τα επιφανει κά συναισθήματα αποτελεί χαρακτηριστικό των άλογων ντων και μπορεί να οδηγήσει την κοινωνία στον ηθικό, γν σιολογικό και πολιτικό μηδενισμό. Εκεί, έγκειται αλλωσ και η ειδοποιός διαφορά του ανθρώπου από τα υπόλοι έμβια όντα, στη συνύπαρξη ενστίκτου και νου με σαφή πλεονεκτική υπεροχή του δεύτερου έναντι του πρώτου καθημερινή προσήλωση στα εν λόγω τηλεπαιχνίδια καλ πτει τα κατώτερα ανθρώπινα ένστικτα της περιέργειας σπερμολογίας και της παραβίασης του ιδιωτικού βίου, ε προσφέρει μια εύθραυστη και αναποτελεσματική ικανοπο ση. Η ψυχική ευδία και ο ευδαιμονισμός επιτυγχάνονται εποικοδομητικές του πνεύματος διατριβές και δημιουργ κές-εκφραστικές της ψυχής ασχολίες. Η αποστροφή και πόρριψη των τηλερύπων αποτελεί ένα πρώτο βήμα αντίσ σης του πολίτη προς την απαράδεκτη κατάχρηση εξουσ των μέσων κι ένα άλμα προς την ηθικοπνευματική τελειω του ανθρώπου, με συνέπεια την ομαλή και υγιή λειτουργ των κοινωνιών.

ΠΕΜΠΤΗ
21
ΜΑΡΤΙΟΥ
2002
αρ. φύλλου 1452
τιμή φύλλου 0,30 ΕΥΡΩ
100 δρχ.

ΔΕΝ ΔΑΝΕΙΖΕΤΑΙ

Βέροια

Εβδομαδιαία εφημερίδα του Νομού Ημαθίας - τηλ. 0331/71.177

ΔΗΜΟΣΙΑ ΒΙΒΛΙΟΘΗΚΗ ΒΕΡΟΙΑΣ Τ.Θ. 230 59100 ΒΕΡΟΙΑ

Ακόμη εντός...

ΠΟΛΙΤΙΚΗ
Η Αλέκα Παπαρήγα την Κυριακή στη Βέροια 3 σελίδα

ΠΑΡΑΔΟΣΗ
Ενθυμήματα της Βέροιας του Γιάννη Ντιζέλια 6 σελίδα

ΠΟΛΙΤΙΣΤΙΚΑ
Συναυλία Θ. Μικρούτσικου την Κυριακή στη Βέροια 7 σελίδα

ΑΠΟΚΡΙΕΣ
Η Ημαθία διατήρησε την παράδοσή της 3 σελίδα

ΒΙΟΛΟΓΙΚΕΣ ΚΑΛΛΙΕΡΓΕΙΕΣ ΓΙΑ ΝΑ ΜΗΝ ΕΧΟΥΜΕ ΠΡΟΒΛΗΜΑ ΣΤΟ ΜΕΛΛΟΝ

Καθαρό το νερό στην Ημαθία...

ΝΑ ΑΠΟΦΕΥΧΘΕΙ Η ΑΛΟΓΙΣΤΗ ΧΡΗΣΗ ΦΥΤΟΦΑΡΜΑΚΩΝ

Τελευταία έρευνα του Ελληνικού Ινστιτούτου Περιβάλλοντος και Εξοικονόμησης Υδάτινων Πόρων που είδε το φως της δημοσιότητας δεν συμπεριλαμβάνει την ευρύτερη περιοχή μας σ' αυτές που το νερό τους παρουσιάζει μεγάλη περιεκτικότητα σε βλαβερές ουσίες που απειλούν τη δημόσια υγεία.

Οι πληγείσες περιοχές της Ελλάδος αφορούν 16 Νομούς, κυρίως παραθαλάσσιους , όπου παρουσιάζονται προβλήματα υφαλμήρωσης και νιτρικών αλάτων, από την αλόγιστη υπεράντληση του υδροφόρου ορίζοντα μέσω γεωτρήσεων, την ανεξέλεγκτη δημιουργία χωματερών, χώρων υγειονομικής ταφής απορριμμάτων, χοιροστασίων, εκκοκκιστηρίων που δεν σέβονται τους κανονισμούς της Ευρωπαϊκής Ένωσης.

Η Ημαθία και η Πέλλα ήταν οι "νούμερο ένα" ύποπτες περιοχές για προβλήματα στο νερό, καθώς είναι γνωστό ότι ο υδροφόρος ορίζοντας επιβαρύνεται με πολλά φυτοφάρμακα και λιπάσματα που χρησιμοποιούνται κυρίως στις δενδροκαλλιέργειες.

Όμως οι έρευνες που έγιναν και από τους κατά τόπους Δήμους της Ημαθίας που έχουν την αρμοδιότητα για το νερό που πίνουν οι κάτοικοί τους, έδειξαν ότι προβλήματα στο πόσιμο νερό δεν υπάρχουν και σε μία-δύο περιπτώσεις που υπήρξε αρνητικό αποτέλεσμα, έγιναν νέες γεωτρήσεις κι έτσι αποκαταστάθηκε.

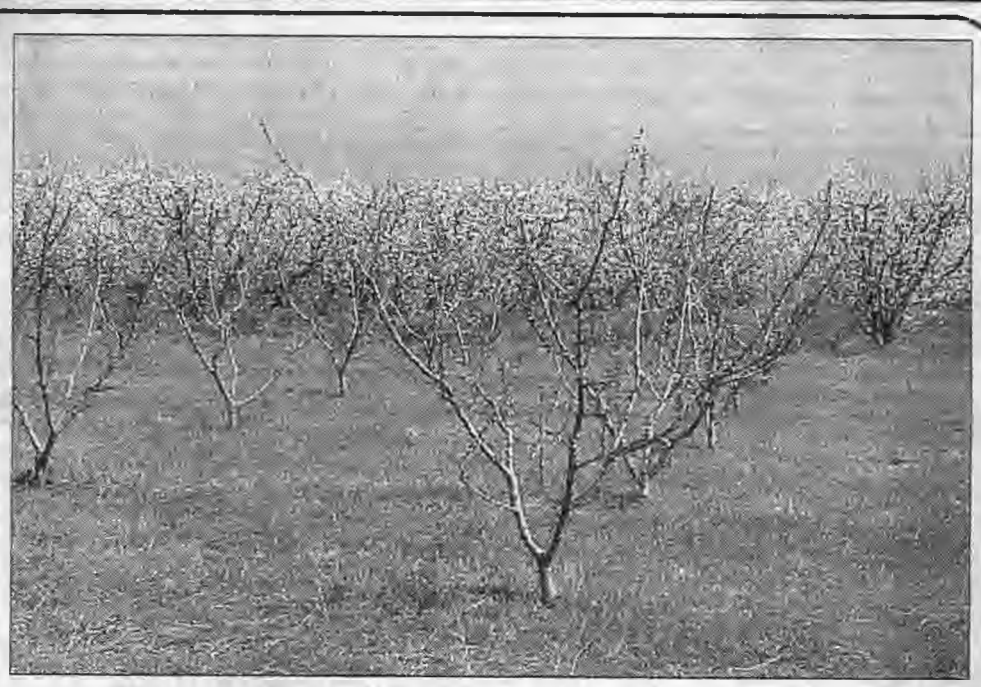

ΟΧΙ ΑΛΟΓΙΣΤΗ ΧΡΗΣΗ

Μπορεί, λοιπόν, σήμερα να μην υπάρχει σημαντικό πρόβλημα με τους υδάτινους πόρους στην Ημαθία, αλλά αν συνεχιστεί η αλόγιστη χρήση φυτοφαρμάκων και λιπασμάτων για την αγροτική παραγωγή, το πρόβλημα αυτό θα το βρούμε μπροστά μας και μάλιστα ιδιαίτερα διογκωμένο.

Ο βοηθός νομάρχη κ. Αστέριος Διούδης με δηλώσεις του προς την εφημερίδα μας τόνισε πως "σήμερα από την ενημέρωση που έχουμε ως Νομαρχιακή Αυτοδιοίκηση δεν αντιμετωπίζουμε πρόβλημα με το νερό που να προκαλεί κινδύνους στη δημόσια υγεία.

Άλλωστε λόγο της δύσκολης οικονομικής κατάστασης των αγροτών άρχισε να γίνεται περιορισμένη χρήση φυτοφαρμάκων και λιπασμάτων για οικονομία και αυτό... βοηθά!!! προς τον σκοπό αυτό.

Θέλω να πιστεύω ότι με τη χρήση βιολογικών καλλιεργειών, ένα θέμα το οποίο πρέπει να το αναδείξουμε περισσότερο, θα αποφύγουμε δυσάρεστες καταστάσεις στο μέλλον, χωρίς να επηρεάζεται η αγροτική παραγωγή".

Καταξίωση και κατοχύρωση

Όταν έγινε η πρώτη εκπομπή του Big Brother την περασμένη χρονιά, ακούστηκαν πάρα πολλά σχόλια αλλά το πιο πετυχημένο είναι αυτό που χαρακτήρισε την εκπομπή σαν την "καταξίωση του τίποτα". Πολύ πετυχημένο όντως. Απ' ότι βλέπω τώρα μετά την "καταξίωση" αυτής της εκπομπής ήρθε η ώρα της κατοχύρωσης. Υπάρχει συναγωνισμός μεταξύ των δύο μεγάλων τηλεοπτικών καναλιών Bar από την μία μεριά και Big Brother 2 από την άλλη και περίπου το 1/3 του πληθυσμού να παρακολουθεί τα προϊόντα αυτά της υποκουλτούρας και απ' ότι λέγεται θα ακολουθήσει και άλλος γύρος!

Δηλαδή από ό,τι καταλαβαίνω από τώρα και πέρα αυτές οι εκπομπές-τηλεσκουπίδια γίνονται καθεστώς στην ελληνική Τ.V. με τις όποιες δυσάρεστες επιπτώσεις στη νεολαία μας. νομίζω ότι το κακό παράγινε και πρέπει να υπάρξει παρέμβαση από την πολιτεία. Το ερώτημα είναι, αν υπάρχουν ασφαλιστικές δικλείδες για τέτοιες περιπτώσεις χωρίς φυσικά να δημιουργείται η εντύπωση λογοκρισίας και αντιδημοκρατικότητας. Υπάρχει το εθνικό ραδιοτηλεοπτικό συμβούλιο το οποίο από ό,τι φαίνεται υφίσταται μόνο στα χαρτιά ή παρεμβαίνει επιλεκτικά (περίπτωση Ν. Μαστοράκη). Υπάρχει επίσης ο κ. Δαφέρμος (αρχή προστασίας προσωπικών δεδομένων). Πού είναι; μήπως κρύβεται; Αυτό που φαίνεται τελικά είναι η δύναμη που έχουν οι μεγαλοεπιχειρηματίες των ΜΜΕ που κατορθώνουν να διατηρούνται στο απυρόβλητο χωρίς καμία επίπτωση και από πάνω να γίνεται και το δικό τους με το έτσι θέλω. Ή λέτε να έχουμε καμία εξέλιξη;

Με τον Π. Τροχόπουλο

«Σουπιάνα= Σπιτάνα»

ΓΕΝΝΗΣΕΙΣ

1. Λάζαρος Γεωργιάδης και Αικ. Κουκουτέγου (κορίτσι)
2. Πέτρος Πεδής και Βικτωρία Τσακίρη (κορίτσι)
3. Αντώνης Φουδούλης και Αικ. Τσαχίδου (κορίτσι)
4. Βασίλειος Κάμινας και Ελένη Κουδουνά (κορίτσι)
5. Κων/νος Καλλιαρίδης και Αναστασία Ηλιάδου (κορίτσι)
6. Αντώνιος Καρατάσιος και Φωτεινή Καββαζίδου (κορίτσι)
7. Γεώργιος Καραπέτσας και Αννα Λαζαρίδου (κορίτσι)
8. Γεώργιος Σταυριανίδης και Κυριακή Δημητρόγλου (αγόρι)

ΓΑΜΟΙ

1. Δημήτριος Ζαμπελάκης και Χριστίνα Ανεμοπούλου
2. Κλήμης Σιδηρόπουλος και Δέσποινα Καραστογιαννίδου
3. Αθανάσιος Μελιόπουλος και Βασιλική Σκρίμπα
4. Κων/νος Γαβρίδης και Μαλαματή Κιουρτίδου
5. Χριστόφορος Λάσφαρης και Ελευθερία Τραπεζανλίδου.

ΘΑΝΑΤΟΙ

1. Σταύρος Σαββόπουλος ετών 81
2. Παμφίλη Χατζηγρηγορίου ετών 76
3. Αικατερίνη Βαλαβάνη ετών 85
4. Γεώργιος Πατσιατζής ετών 66.
5. Ευαγγελία Δίγκογλου ετών 76.

Το Λύκειο Ελληνίδων Βέροιας ευχαριστεί:

- Την κα Αλεξοπούλου Κλεοπάτρα Στεφανίδου για τη δωρεά στο Λύκειο ενός κρυστάλλινου μπωλ με καπάκι της μητέρας της Αντωνίας Στεφανίδου.
- Την κα Κοιτσώνη Μαρίκα Κοσμίδου για τη δωρεά στο Λύκειο μιας παιδικής νυχτικιάς της μητέρας της Αναστασίας Κοσμίδου και ένα κομμάτι από ένα κόσμημα.
- Τον κ. Δημήτριο και την κα Αρτεμη Σαράφογλου για τις νέες τους δωρεές που είναι: δυο ωρολόγια παλαιά επιτραπέζια, μια σουπιέρα εμαγιέ, μια κουτάλα πολύ μεγάλη και παλαιά, δυο ποτηράκια του λικερ, πέντε βεντούζες, ενα φλιτζανάκι του καφέ, και ένα φλιτζανάκι του καφέ και ένα ολομέταξο μανδήλι με παράσταση του Ιερού Ναού του Αγίου Αντωνίου του νέου με την εξής επιγραφή: ΥΠΕΡ ΤΟΥ ΕΓΚΑΙΝΙΣΘΗΣΟΜΕΝΟΥ ΙΕΡΟΥ ΝΑΟΥ ΤΟΥ ΕΝ ΒΕΡΡΟΙΑ ΑΓΙΟΥ ΑΝΤΩΝΙΟΥ ΤΟΥ ΝΕΟΥ ΤΗ 12η ΣΕΠΤΕΜΒΡΙΟΥ 1904.

Από Ανώνυμη εταιρεία ΖΗΤΕΙΤΑΙ Πτυχιούχος (άνδρας ή γυναίκα) με πείρα μηχανογροφημένης Λογιστικής σε βιβλία Γ κατηγορίας (τουλάχιστον 5ετή προϋπηρεσία), γνώση μισθοδοσίας (κατά προτίμηση χειρισμός προγράμματος PAYROLL της UNISOFT) και γνώση της αγγλικής γλώσσας. Πληροφορίες στο τηλ. 0974844529 (ώρες εργασίας από 9.00 π.μ. εως 17.00 μ.μ.)

Ευχαριστήριο προς το τμήμα νεφρού του Νοσοκομείου

Ευχαριστώ τους γιατρούς και το νοσηλευτικό προσωπικό του ΓενικούΝοσοκομείου Βέροιας, τμήμα νεφρού, για την άψογη εκτέλεση των καθηκόντων τους κατά τη νοσηλεία μου. Επίσης για την άψογη συμπεριφορά και ανθρωπιά τους.

Ευχομαι το Νοσοκομείο μας να κοσμείται πάντα με γιατρούς αυτού του Ιατρικού και ανθρώπινου αναστήματος.

Γεωργία Λιθοξόου

Ευχαριστήρια της Φιλοπτώχου

1) Το Διοικ. Συμβούλιο της Φιλοπτώχου ΕΥΧΑΡΙΣΤΕΙ ΘΕΡΜΑ τον Δικηγόρο κύριο Μανώλη Καζαμπάκα για τη δωρεάν προσφορά υπηρεσίας νομικής φύσεως προ τη Φιλόπτωχο Αδελφότητα Κυριών Βέροιας.

2) Επίσης ευχαριστεί ολόψυχα τον κύριο Αλέκο Ωραλογά λογιστή για τις προσφερόμενες υπηρεσίες του σε λογιστικές υποθέσεις της Φιλοπτώχου αφιλοκερδώς.

3) Ευχαριστεί η Φιλόπτωχος τα Σουπερ - Μάρκετ Α.Ε.Ε.Ε. ΑΡΒΑΝΙΤΙΔΗ για τη δωρεά τροφίμων, φρούτων, λαχανικών καθ' όλη τη διάρκεια του έτους.

4) Επίσης ευχαριστεί ΘΕΡΜΑ το ΟΠΩΡΟΠΩΛΕΙΟ "Ο ΚΑΚΟΣ ΓΕΙΤΟΝΑΣ" ΓΙΑΝΝΗΣ για τη δωρεά φρούτων και λαχανικών κατά διαστήματα ως ενίσχυση στη ΦΙΛΟΠΤΩΧΟ.

Για το Διοικ. Συμβούλιο
Η ΠΡΟΕΔΡΟΣ Ε. ΠΑΠΑΧΑΡΑΛΑΜΠΟΥ
Η Γ. ΓΡΑΜΜΑΤΕΑΣ Ε. ΞΑΦΗ

Ευχαριστήριο της Φιλοπτώχου προς τον κ. Γιάννη Σπάρτση

Η Φιλόπτωχος προ καιρού δημοσίευσε ΕΥΧΑΡΙΣΤΗΡΙΟ, το οποίο αποτελεί ελάχιστη απεικονιση των αισθημάτων μας, διότι στο δύσκολο φιλανθρωπικό έργο της ΥΠΗΡΞΕ πάντα συμπαραστάτης και βοηθός δειχνοντας την κοινωνική ευαισθησία και την πρόθεση της Νομαρχιακής Αυτοδιοίκησης να βοηθήσει στην επιτυχία του μεγάλου και δύσκολου ΕΡΓΟΥ ΤΗΣ.

Εκφράζουμε τις ευχαριστίες μας με την ΑΠΟΛΥΤΗ ΒΕΒΑΙΟΤΗΤΑ οτι θα συνεχίσει και στο προσεχές ΜΕΛΛΟΝ να συμπαρίσταται στις προσπάθειες και τους αγώνες της επιτυχίας των ΣΤΟΧΩΝ ΜΑΣ που είναι έργο ΑΓΑΠΗΣ και ΠΡΟΣΦΟΡΑΣ για τον συνάνθρωπό μας.

Με εκτίμηση
Για το Διοικ. Συμβούλιο
Η ΠΡΟΕΔΡΟΣ Ε. ΠΑΠΑΧΑΡΑΛΑΜΠΟΥ
Η Γ. ΓΡΑΜΜΑΤΕΑΣ Ε. ΞΑΦΗ

Η Φιλόπτωχος Αδελφότητα Κυριών Βέροιας ευχαριστεί

Η Φιλόπτωχος Αδελφότης Κυριών Βεροίας και οι τρόφιμοι του συσσιτίου ευχαριστούν:

1. Την κυρία Στέλλα Διπάζογλου για τη δωρεά 200 Ευρώ στη μνήμη της αγαπημένης της εγγονής Ολυμπία Μπίκα για τη συμπλήρωση 1 έτους από τον θάνατό της.
2. Την κυρία Τσουλή Αικατερίνη του Αντωνίου για ένα πλήρες γεύμα στη μνήμη του συζύγου της Αντωνίου για τη συμπλήρωση 6 μηνών από τον θάνατό της.
3. Την κυρία Αντωνία Λυμνιώτη για τη δωρεά 15 ευρώ.
4. Την οικογένεια της Καίτης Γαλλίκα για τη δωρεά 15 Ευρώ αντι στεφάνου, στη μνήμη Ιωάννη Δουζένη.
5. Την κυρία Αναγνώστου Ελένη για ένα πλήρες γεύμα στη μνήμη του θείου της Απόστολου Φωτιάδη.
6. Ανώνυμη κυρία για ένα πλήρες γεύμα.

ΕΥΧΑΡΙΣΤΗΡΙΟ

Οι μαθητές, οι μαθήτριες, οι γονείς και το εκπαιδευτικό προσωπικό του Σχολείου Ειδικής Αγωγής Βέροιας ευχαριστούν θερμά, τον

Αθηνιώτη Ανδρέα για τη δωρεά εκατόν σαράντα έξι ευρώ και εβδομήντα τέσσερα λεπτά (146,74) στη μνήμη της Ελευθειας Κουκούδη.

Το Γηροκομείο Βέροιας ευχαριστεί

Το Διοικητικό Συμβούλιο και οι Τρόφιμοι του Γηροκομείου Βέροιας, ευχαριστούν θερμά:

1. Ανώνυμη κυρία για τη δωρεά του ποσού των 60 ευρώ εις μνήμη προσφιλών προσώπων.
2. Την κ. Μαρία Σάκκα για την ευγενική προσφορά ενός πλήρες γεύματος, στη μνήμη του συζύγου της Παντελή Σακκα με τη συμπλήρωση 40 ημερών από τον θάνατό του.
3. Ανώνυμη κυρία για την ευγενική προσφορά ενός πλήρες γεύματος, στη μνήμη της μητέρας της.
4. Τη Λέσχη LIONS Βέροιας για την ευγενική προσφορα ενός πρωινού γεύματος με τα ρόπιτες.
5. Τον Δικηγορικό Σύλλογο Βέροιας για την ευγενική προσφορά εδεσμάτων.

ΕΥΧΑΡΙΣΤΗΡΙΟ

Οι μαθητές, οι μαθήτριες, οι γονεις και το εκπαιδευτικό προσωπικό του Σχολείου Ειδικής Αγωγής Βέροιας ευχαριστούν θερμά την οικογένεια Βασιλείου Ματάτη, για τη δωρεά τριάντα (30) Ευρώ, στη μνήμη του αγαπημένου φίλου Παντελή Σακα.

ΕΥΧΑΡΙΣΤΗΡΙΟ

Οι μαθητές, οι μαθήτριες, οι γονεις και το εκπαιδευτικό προσωπικό του Σχολείου Ειδικής Αγωγής Βέροιας ευχαριστούν θερμά, την

Ελένη Νταούρου για τη δωρεά διακοσίων ευρώ (200 Ευρώ) στη μνήμη της Πηνελόπης Πατρίκα.

ΑΓΓΕΛΙΕΣ

ΖΗΤΗΣΗ & ΠΡΟΣΦΟΡΑ ΕΡΓΑΣΙΑΣ

ΖΗΤΕΙΤΑΙ βοηθός λουστραδόρου για θωρακισμένες πόρτες και λοιπόες εργασίες, συναρμολογήσεις εγκαταστάσεις. Προσφέρεται μισθός, ασφάλιση, κατοικία, επίδομα ποιοτικής εργασίας. Δεκτοί και αλλοδαποί εφόσον πληρούν τις απαραίτητες προϋποθέσεις. Πληροφορίες 0331 27070 από 9 π.μ. - 9 μ.μ. κ. Καρακώστα.

ΖΗΤΕΙΤΑΙ κυρία 35-50 ετών να αναλάβει εποπτεία στην πόλη της Βέροιας. Τηλέφωνο: 0945/023765.

ΚΥΡΙΑ ζητά να αναλάβει την φύλαξη - φροντίδα μικρών παιδιών ή την παρακολούθηση - περιποίηση ηλικιωμένων ανθρώπων. Πληροφορίες κ. Ελλη στο τηλ. 60.827.

ΖΗΤΕΙΤΑΙ ΚΟΠΕΛΑ εμφανίσιμη για εργασία σε κατάστημα CAFE-ΗΛΕΚΤΡΟΝΙΚΑ. Πληροφορίες στο τηλ. 28.479 απο ώρες 12.00 εως 24.00

ΖΗΤΕΙΤΑΙ ανδρόγυνο για μόνιμη εργασία στη Γερμανία (Νυρεμβέργη) σε RESTAURANT BAR. Πληροφορίες στο τηλ. 0049 1728122951.

ΖΗΤΟΥΝΤΑΙ νέοι για εργασία σε πρατήριο καυσίμων στη Βέροια. Πληροφορίες στα τηλ. 71.120 και 71460.

ΖΗΤΕΙΤΑΙ νέος μέχρι 30 ετών για να εργαστεί ως οδηγός σε εταιρεια. Θα πρέπει να διαθέτει δίπλωμα Γ' κατηγορίας. Για πληροφορίες στο τηλ. 0937457128.

ΕΥΚΑΙΡΙΑ!! Ζητούνται οκτώ (8) δραστήρια άτομα άνω των 25 ετών για εργασία. Δυνατότητες υψηλών εισοδημάτων. Πληροφορίες στο τηλέφωνο 0944/ 258251.

ΖΗΤΕΙΤΑΙ βοηθός τεχνίτη επιπλοποιού απο γνωστή εταιρεία της Βέροιας. Πληροφορίες στο τηλ. 70.628 απογευματινές ώρες.

ΖΗΤΕΙΤΑΙ κοπέλα για εργασία σε καφετέρια «Το κέντρο της Βέροιας". Μισθός 300.000 δρχ. το μήνα. Πληροφορίες στο τηλ. 0944 295237 κ. Παναγιώτη.

ΖΗΤΕΙΤΑΙ σερβιτόρος για ρεστοράν. Πληροφορίες στο τηλ. (0331) 61.141.

ΖΗΤΕΙΤΑΙ κοπέλα για εργασία, σε εμπορικό κατάστημα. Απαραίτητες γνώσεις: ηλεκτρονικός υπολογιστής. Πληροφορίες στο τηλ. 0977-911444.

ΠΩΛΕΙΤΑΙ φωτοτυπικό μηχάνημα SHARP SF 2116 ελαφρώς μεταχειρισμένο μαζί με κυλιόμενο ντουλάπι. Πληροφορίες στο τηλέφωνο 0331-23468.

ΟΙΚΟΠΕΔΑ

ΠΩΛΟΥΝΤΑΙ 2,5 στρ. και 3 στρ. στον Κρεβατά και 8,5 στρ. (μεταξύ αλλαντοποιίας Βεροιας και Μακεδονικής επιπλοποιίας). Πληροφορίες στα τηλ. 27.645 Βέροια.

ΠΩΛΕΙΤΑΙ ή ΑΝΤΑΛΛΑΣΕΤΑΙ οικόπεδο άρτιο, οικοδομήσιμο 160 τ.μ. στη Βέροια. Πληροφορίες στο τηλ. 031 - 412.051.

ΠΩΛΕΙΤΑΙ οικόπεδο στο Πανόραμα Βέροιας με ωραία θέα. Πληροφορίες στο τηλέφωνο 0331-23587.

ΔΙΑΜΕΡΙΣΜΑΤΑ

ΕΝΟΙΚΙΑΖΕΤΑΙ διαμέρισμα Εμ. Ζάχου 3, 6ος όροφος, 79 τ.μ. Πληροφορίες στα τηλ. 64779 - 24672.

ΕΝΟΙΚΙΑΖΕΤΑΙ γραφεία 40 τ.μ. (2 δωμάτια, WC) Αγ. Αντωνίου (πάνω απο Εμπορική). Πληροφορίες στο τηλ. 22.737

ΕΝΟΙΚΙΑΖΕΤΑΙ διαμέρισμα 85 τ.μ. στην παροδο Μερκ. Καρακωστή 1, πίσω απο τον Αη Γιάννη, με ατομική θέρμανση. Πληροφορίες στα τηλ. 63.107 - 0977 793091 και 0972 636073.

ΕΝΟΙΚΙΑΖΟΝΤΑΙ διαμερίσματα σε ημιτελή κατάσταση, επί της οδού Πιερίων, 80 και 85 τ.μ. το καθένα. Πληροφορίες στο τηλ. 0944 525028.

ΕΝΟΙΚΙΑΖΕΤΑΙ ημιτελής ενιαίος χώρος εμβαδού 740 τ.μ. αποτελούμενος εκ 2 υπογείων χώρων, 2 ισογείων και 2 πάνω από το ισόγειο ορόφων, επί της οδού ΠΙΕΡΙΩΝ αριστερά στο ύψος της διασταύρωσης προς Κοζάνη. Για περισσότερες πληροφορίες τηλ.: 031/223269, 0944/525028.

ΕΝΟΙΚΙΑΖΕΤΑΙ διαμέρισμα 77 τ.μ. (2 δωμ., σαλόνι, κουζίνα, WC, κεντρική θέρμανση) στην οδό Μ. Καρακωστή 10 στον 1ο όροφο. Πληρ. στο τηλ. 0551/33764.

ΕΝΟΙΚΙΑΖΕΤΑΙ διαμέρισμα 100 τ.μ. στην οδό Κερακωστή 13 στη Βέροια κατάλληλο και για επαγγελματική στέγη. Πληροφορίες στα τηλ. 0331/71479 - 62849.

ΕΝΟΙΚΙΑΖΕΤΑΙ σε παραδοσιακή οικοδομή ο 1ος όροφος με όλη την αυλή για επαγγελματική στέγη. Ανοίξεως 100 απέναντι από το πάρκο της Ελιάς στη Βέροια. 0392-35005 και 0974-729971.

ΓΡΑΦΕΙΑ-ΚΑΤΑΣΤΗΜΑΤΑ

ΕΝΟΙΚΙΑΖΕΤΑΙ κατάστημα 30 τ.μ. στην Κάππου αρ. 4 στον πεζόδρομο. Το κόστος του ενοικίου είναι 300 ευρώ. Για περισσότερες πληροφορίες στα τηλ. 03310-65054 και 03310-73778.

ΕΝΟΙΚΙΑΖΕΤΑΙ επαγγελματική στέγη 85 τ.μ. 1ος όροφος, κέντρο Μητροπόλεως, πολυτελής, πρώτη χρήση, για γραφεία, Σχολές, Ινστιτούτα κ.λ.π. Πληροφορίες στο τηλ. 0945 724679 και 03310 22140.

ΠΩΛΕΙΤΑΙ η επιχείρηση Snak Μπαρ στην εισοδο του Νοσοκομείου, 3 εκατομ. ενοίκιο μαγαζιού 200.000 δρχ. Πληροφορίες στα τηλ. 21.974 - 62.862.

ΠΩΛΕΙΤΑΙ καινούργιος εξοπλισμος κομμωτηρίου. Πωλούνται τα κομμάτια και χωριστά σε πολύ καλή τιμή. Πληροφορίες στο τηλ. 21.451.

ΕΝΟΙΚΙΑΖΕΤΑΙ κατάστημα 190 τ.μ. που βρίσκεται Καλής Παναγιάς 6 στη Βέροια. Πληροφορίες στο τηλ. 28.068.

ΕΝΟΙΚΙΑΖΟΝΤΑΙ γραφεία για εταιρίες και επαγγελματικοί χώροι, 252 τ.μ. ο κάθε όροφος, στο πρώην αστυνομικό τμήμα Βέροιας, στην οδό Αγ. Δημητρίου 6 και γωνία Αγγέλων στη Βέροια. Πληροφορίες στα τηλέφωνα 0331/62663 - 68190.

ΕΝΟΙΚΙΑΖΟΝΤΑΙ ολόκληρος ή τμήματα αυτού ισόγειος επαγγελματικός χώρος 292 τ.μ., κατ'αλληλος για οποιαδήποτε χρήση με μεγάλο προαύλιο στην πλατεία του Σιδ/κού Σταθμού Βεροίας. Πληροφορίες στα τηλ. 22691 όλες τις ώρες και 26038 ώρες γραφείου.

ΕΝΟΙΚΙΑΖΕΤΑΙ ημιυπόγειος χώρος 60 τ.μ. επι της οδού Ανοίξεως, κατάλληλος για γραφείο. Πληροφορίες στο τηλ. (0331) 90307.

ΖΗΤΕΙΤΑΙ για ενοικίαση ισόγειος χώρος επιφάνειας 100-200 τ.μ. σε κεντρική περιοχή της πόλης Βέροιας, για τη στέγαση της Λέσχης της Ενωσης Δημοσίων Υπαλλήλων του Ν. Ημαθίας. Για περισσότερες πληροφορίες μπορείτε να επικοινωνήσετε στα τηλ. 24219 - 24872 & 29529.

ΕΝΟΙΚΙΑΖΕΤΑΙ το Snack Bar στην είσοδο του Νοσοκομείου. Πληροφορίες στα τηλεφ. 71.244 - 21.974 - 62.862.

ΑΥΤΟΚΙΝΗΤΑ

ΠΩΛΕΙΤΑΙ Jeep TOYOTA RUN. Πληροφορίες στο τηλέφωνο 28.479.

ΠΩΛΕΙΤΑΙ HONDA Civic CTI 92 160 HP πολύ καλή κατάσταση, extra, λόγω ανάγκης. Τιμή 2.800.000. Πληροφορίες στο τηλ. 0946009814 κ. Τάσος.

ΠΩΛΕΙΤΑΙ αυτοκίνητο μάρκας ΥΕΝΤΟ, 1400 κ.ε., με 68.000 χλμ. Πληροφορίες στο τηλ. 63139.

ΠΩΛΕΙΤΑΙ αυτόματο αυτοκίνητο HONDA CIVIC με 125.000 χλμ. σε αριστη κατάσταση. Πληροφορίες στα τηλ. 0331/24409 κ. Κώστα και 0331/27524 κ. Δημήτρη.

ΔΙΑΦΟΡΑ

ΠΩΛΕΙΤΑΙ μηχανή AFRICA TWIN 750 cc με πολλά έξτρα σε άριστη κατάσταση. Τηλέφωνα 03320 20350 και κιν. 0974 839804.

ΠΩΛΟΥΝΤΑΙ τροχόσπιτα μοντέλο 1990, σε τιμή ευκαιρίας. Πληροφορίες στο τηλ. 72.900.

ΠΩΛΕΙΤΑΙ τροχόσπιτο μάρκας TARBET 7 μ. μήκος, φουλ έξτρα '94 μοντέλο. Πληροφορίες κ. Βασίλη τηλ. 66360 απο 8 μ.μ. 10 μ.μ.

ΠΩΛΕΙΤΑΙ μηχανή SUZUKI GSXR 7500 cc. μοντελο 1995, σε πολύ καλή κατάσταση Γερμανικής προελεύσεως, 185 λάστιχο μπροστά πίσω, ανοιχτό 110 ps. Τιμή πώλησης 1.950.000 δρχ. Πληροφορίες στα τηλ. 0031/26959 - 00491728122951 ή 00491794998885.

ΠΩΛΟΥΝΤΑΙ 1) Γραφείο (μαόνι), 2) Βιβλιοθήκη, 3) Νομικά βιβλία και κώδικες. Απαντα σε άριστη κατάσταση. Τηλ. 24409 και 22224.

ΠΩΛΕΙΤΑΙ σκηνή με δύο κρεβατοκάμαρες, κουζίνα και σαλόνι σε τιμή ευκαιρίας. Πληροφορίες στο τηλέφωνο 0331-71972.

ΠΩΛΟΥΝΤΑΙ δύο παπάκια, ένα μάρκας HONDA 70cc μοντέλο '91, πρώτη κυκλοφορία 1996, και ένα YAMAHA 50cc. Και τα δύο βρίσκονται σε πολύ καλή κατάσταση. Πληροφορίες στο τηλ. 65712 μετά τις 13.30.

ΠΩΛΕΙΤΑΙ πλήρης επίπλωση και εξοπλισμός κομμωτηρίου. Ευκολίες πληρωμής. Πληροφορίες στο τηλ. 0331/21451 (ώρες 2.30 - 5.30).

ΠΩΛΟΥΝΤΑΙ λόγω εκτακτης αναχώρησης στη Βέροια, 2 σαλόνια, 2 σύνθετα, 2 τραπεζαρίες σε αριστη κατάσταση. Πληροφορίες στο 0977 900051.

Η Ημαθία προέβαλε τις παραδόσεις της με τις Αποκριάτικες εκδηλώσεις

Με εκδηλώσεις σε όλη την Ημαθία και με χιλιάδες επισκέπτες από όλη την Ελλάδα, πραγματοποιήθηκε και φέτος το Αποκριάτικο ξεφάντωμα που έχει μεγάλη παράδοση στην περιοχή μας.

Επίκεντρο και πάλι η Νάουσα, η Μελίκη, η Αλεξάνδρεια, η Ειρηνούπολη, αλλά και σε κάθε Δήμου που γιόρτασε τα Κούλουμα με τις παραδοσιακές εκδηλώσεις, διαγωνισμούς, παρέλαση αρμάτων και μεταμφιεσμένων, αλλά και με αναβίωση του εθίμων.

Η μεγάλη συμμετοχή του κόσμου έδειξε και φέτος πως οι εκδηλώσεις αυτές πρέπει να παραμείνουν "ζωντανές" όχι απλά σαν μια μεγάλη γιορτή, αλλά να "δέσουν" την αποκριάτικη παράδοση του τόπου, με το κέφι και το ξεφάντωμα που επιβάλλουν οι ημέρες αυτές.

Η καλή οργάνωση, η μεγάλη συμμετοχή των ιδιωτών, των συλλόγων και άλλων φορέων, αλλά και το κέφι, το χιούμορ και οι πρωτότυπες καρναβαλιστικές κατασκευές που συμμετείχαν στις παρελάσεις Αρμάτων και μεταμφιεσμένων ήταν το κύριο χαρακτηριστικό και των φετινών εκδηλώσεων με τις οποίες όλη η Ημαθία γιόρτασε τα Κούλουμα και υποδέχτηκε την Σαρακοστή.

ΣΤΗΝ ΝΑΟΥΣΑ

Η παράδοση κράτησε και φέτος τα ηνία των αποκριάτικων εκδηλώσεων στη Νάουσα, χωρίς όμως να υστερήσει σε ίποτα το καθιερωμένο καρναβαλικό ξεφάντωμα.

Οι χιλιάδες κόσμου που κατέκλυσαν την πόλη της Νάουσας από την περασμένη βδομάδα είχαν την ευκαιρία να παρακολουθήσουν την αρμονική συνύπαρξη και εξέλιξη παραδοσιακών και σύγχρονων δρώμενων στους δρόμους της πόλης.

Όπως κάθε χρόνο, έτσι και φέτος το κυρίαρχο δρώμενο των ημερών "Γιαννίτσαροι και Μπούλες" εντυπωσίασε τις χιλιάδες επισκεπτών που ακολούθησαν τα Μπουλούκια, στο καθιερωμένο διάβα τους, μέσα από την ιστορική διαδρομή της πόλης, υπό τους ήχους του ντουλιού και της πίπιζας, που με απαράμιλλη τέχνη παίζουν οι λαϊκοί οργανοπαίχτες της πόλης.

ΣΤΗΝ ΑΛΕΞΑΝΔΡΕΙΑ

Με εκδηλώσεις που πραγματοποιήθηκαν σχεδόν σε όλα τα Δημοτικά Διαμερίσματα του Δήμου Αλεξάνδρειας οι κάτοικοι της περιοχής υποδέχτηκαν την Σαρακοστή ξεφαντώνοντας με το αποκριάτικο πρόγραμμα που επιμελήθηκε και φέτος ο Δήμος Αλεξάνδρειας.

Οι εκδηλώσεις κορυφώθηκαν στο Δήμο Αλεξάνδρειας με την καθιερωμένη παρέλαση των Αρμάτων και των ομάδων μεταμφιεσμένων στο κέντρο της πόλης, αλλά και με την αναβίωση του παραδοσιακού εθίμου του Φανού.

ΣΤΗ ΜΕΛΙΚΗ

Με τη μεγάλη αποκριάτικη παρέλαση στο κέντρο του Δήμου Μελίκης ολοκληρώθηκαν και φέτος οι αποκριάτικες εκδηλώσεις "ΚΑΡΝΑΒΑΛΙ ΜΕΛΙΚΗΣ 2002".

Χιλιάδες κόσμου παραβρέθηκε και φέτος στις εκδηλώσεις του Δήμου Μελίκης που ξεκίνησαν την περασμένη βδομάδα με αποκορύφωμα την καθιερωμένη παρέλαση αρμάτων το μεσημέρι της Καθαράς Δευτέρας.

Αν και οι καιρικές συνθήκες που επικρατούσαν το πρωί της Δευτέρας, φαινόταν ότι δεν θα επέτρεπαν τη μεγάλη προσέλευση του κόσμου λόγω του τσουχτερού κρύου, παρ' όλα αυτά ο κόσμος παρέμεινε και "επέμεινε" κερδίζοντας ένα απολαυστικό θέαμα για ακόμη μια χρονιά!

Η μεγάλη αποκριάτικη παρέλαση, το γνωστό Μελικιώτικο Καρναβάλι ήταν το αποκορύφωμα των εκδηλώσεων στο Δήμο Μελίκης που ξεκίνησαν από την προηγούμενη βδομάδα με εκδηλώσεις, χορούς και αναβίωση παραδοσιακών εθίμων σε όλο το Δήμο. Από την Δευτέρα της Τυρινής που πραγματοποιήθηκε το παραδοσιακό έθιμο του ΚΑΛΟΓΕΡΟΥ, από το σύλλογο Θρακιωτών Μελίκης, την Πέμπτη, που αναβίωσε το ΜΕΣΟΧΩΡΙ, την Κυριακή με το κάψιμο των Κέδρων και το Βλάχικο Γάμο, μέχρι και την Παρέλαση αρμάτων την Καθαρά Δευτέρα, το κέφι, ο αυθορμητισμός και η διασκέδαση, δεν σταμάτησε ούτε μια στιγμή στη Μελίκη και για άλλη μια φορά ιδιαίτερα ξεχωριστή ήταν η συμμετοχή και η προσφορά του κόσμου στην διοργάνωση των φετινών εκδηλώσεων, την κύρια ευθύνη των οποίων είχε το Τμήμα Πολιτισμού της Δημοτικής Επιχείρησης Μελίκης.

Οι εκπλήξεις δεν έλειψαν και φέτος από το καρναβάλι της Μελίκης, καθώς ο Πολιτιστικός Σύλλογος Λουγκάνσκα από την Ουκρανία έδωσε το παρών με ένα πολυμελές χορευτικό συγκρότημα που κέρδισε το χειροκρότημα αλλά και τις εντυπώσεις όλων.

Επίσης φέτος στις εκδηλώσεις του Δήμου Μελίκης συμμετείχαν και πολιτιστικοί σύλλογοι: Εύξειος Λέσχη Βέροιας, Πολυφυτιανών Καστανιάς Πιερίας, Κυψέλης κ.ά.

Το φημισμένο Καρναβάλι της Μελίκης παρακολούθησαν οι βουλευτές της Ημαθίας κ. Ηλίας Φωτιάδης και Μιχάλης Χαλκίδης, ο Πρόεδρος του Νομαρχιακού Συμβουλίου κ. Νικόλαος Λυσίτσας, ο Δήμαρχος Μελίκης κ. Κώστας Βενιόπουλος, μέλη του Δημοτικού και Τοπικού Συμβουλίου και βέβαια πλήθος κόσμου που για μια ακόμη φορά χειροκρότησε μια πετυχημένη διοργάνωση του Δήμου Μελίκης.

Αξίζουν πραγματικά θερμά συγχαρητήρια στο Τμήμα Πολιτισμού του Δήμου Μελίκης, στους τοπικούς συλλόγους της περιοχής, στο Δήμαρχο Μελίκης κ. Κων/νο Βενιόπουλο και σους συνεργάτες του, καθώς σε όλους όσους φρόντισαν να γίνουν άψογα και οι φετινές εκδηλώσεις της Μελίκης.

ΚΟΥΛΟΥΜΑ ΣΤΗΝ ΕΙΡΗΝΟΥΠΟΛΗ

Με επιτυχία πραγματοποιήθηκαν οι καθιερωμένες εκδηλώσεις για τα Κούλουμα στην περιοχή Ροδίνα του Αγγελοχωρίου.

Όπως κάθε χρόνο, έτσι και φέτος ο Δήμος Ειρηνούπολης μετά από "πυρετώδη" προετοιμασία, υποδέχθηκε δεκάδες επισκέπτες και Δημότες, οι οποίοι "αφέθηκαν" στα παραδοσιακά εδέσματα που τους πρόσφερε απλόχερα ο Δήμος.

ΕΥΧΑΡΙΣΤΗΡΙΟ

Η Δημοτική Επιχείρηση Πολιτισμού Βέροιας ευχαριστεί τις παρακάτω επιχειρήσεις για τη συμμετοχή τους στον μπουφέ που πραγματοποιήθηκε στα πλαίσια των εγκαινίων του πρώτου της περιπτέρου Τουριστικής Προβολής.

- Εστιατόριο "Βεργιώτικο", Βέροια
- Εστιατόριο - Καφέ - Αναψυκτήριο "Ελιά", Βέροια
- Εστιατόριο "Menu", Βέροια
- Εστιατόριο "Φιλίππειον", Βεργίνα
- Εστιατόριο "Ολυμπιάδα", Βεργίνα
- Εστιατόριο "Χάραμα", Αρκοχώρι Νάουσας
- Ψητοπωλείο "Λαδόμυλοι", Βέροια
- Μεζεδοπωλείο - Τσιπουράδικο "Κόχη", Βέροια
- Ταβέρνα - Ουζερί "Κάπου στην αγορά", Βέροια
- Ψαροταβέρνα "Αγγέλων", Βέροια
- Παραδοσιακή ταβέρνα "Το στέκι του Γουλάρα", Βέροια
- Πιτσαρία "Αλέξανδρος", Βεργίνα
- Ζαχαροπλαστείο "Παγούρα", Βέροια
- Παραδοσιακό Εργαστήρι γλυκισμάτων-εδεσμάτων "Η συνταγή της γιαγιάς", Νάουσα
- Επιχείρηση "Μπουτάρη", Στενήμαχος Νάουσας
- Κτήμα "Φουντή", Νέα Στράντζα Νάουσας
- Κτήμα "Χρυσοχόου", Νέα Στράντζα Νάουσας
- Κτήμα "Κυρ-Γιάννη", Γιαννακοχώρι Νάουσας
- Αμπελουργία - Οινοποιεία "Δαλαμάρα", Νάουσα
- Κελάρι "Διαμαντάκου", Μαντέμι Νάουσας
- Παραδοσιακό Οινοποιείο "Μαρκοβίτη", Πολλά Νερά-Ανθέμια
- Οινοποιείο βιολογικής καλλιέργειας "Κελεσίδη", Γιαννακοχώρι Νάουσας
- Παραδοσιακό Οινοποιείο "Γεωργίου Λούση", Πολλά Νερά-Ανθέμια
- Οινοποιείο "Καρυδά Πέτρου", Γιαννακοχώρι Νάουσας
- Vaeni Naousa, Επισκοπή Νάουσας.

ΕΥΧΑΡΙΣΤΗΡΙΟ

Το Εκκλησιαστικό Συμβούλιο του Ιερού Ναού Τιμίου Προδρόμου Συκιάς ευχαριστεί τους κ.κ. Ιωαννά, Ιωσήφ Πέπου και Πενίκου Στρούμζα δια την προσφορά τους στον εξωτερικό φωτισμό του Ιερού Ναού.

Η Αλέκα Παπαρήγα στη Βέροια

Την Κυριακή 24 Μαρτίου 2002 και ώρα 11.00 το πρωί στον κινηματογράφο "ΣΤΑΡ" στη Βέροια θα μιλήσει η Γραμματέας της Κεντρικής Επιτροπής του ΚΚΕ Αλέκα Παπαρήγα.

ΕΥΧΑΡΙΣΤΗΡΙΟ

Το Εκκλησιαστικό Συμβούλιο του Ιερού Ναού Τιμίου Προδρόμου Συκιάς ευχαριστεί τον κ. Ιωαννά Στρούμζα για τη δωρεάν εξωτερική βαφή του Ιερού Ναού.

ΕΥΧΑΡΙΣΤΗΡΙΟ

Η πρόεδρος και το Δ.Σ. του Λυκείου των Ελληνίδων Βέροιας ευχαριστεί την κ. Ελένη Τζίμα για τη δωρεά 50 Ευρώ στη μνήμη της μητέρας της για τη συμπλήρωση τριών ετών από τον θάνατό της.

Το κατάστημα "NOVA CARPET" του κ. Νικολάου Τσακτάνη για την προσφορά 10 ταπήτων στη λαχειοφόρο αγορά του "Αποκριάτικου γλεντιού" του Λυκείου.

Ανέλαβε καθήκοντα ο Στέφανος Κυριαζόπουλος στον Δικηγορικό Σύλλογο

Με ευχές για καλή επιτυχία στην άσκηση των καθηκόντων του, ανέλαβε την προεδρία του Δικηγορικού Συλλόγου Βέροιας ο νεοεκλεγείς πρόεδρος κ. Στέφανος Κυριαζόπουλος. Μαζί του ανέλαβαν καθήκοντα και οι νέοι σύμβουλοι του Δ.Σ. κ.κ. Αλέξανδρος Τσαχουρίδης (εκ του νόμου αναπληρών τον Πρόεδρο), Γεώργιος Ζυγανιτίδης, Γρηγόριος Μαρκοβίτης, Αθανάσιος Ορταντζόγλου, Κατερίνα Μπιζέτα, Γεώργιος Παπαστεργίου, Ιωάννης Ακριβόπουλος και Ελένη Μακρή.

Ο μέχρι τώρα πρόεδρος κ. Γιάννης Καπανίδης και οι σύμβουλοι του απερχόμενου Δ.Σ. συνεχάρησαν τους εκλεγεντες και αφού τους ενημέρωσαν διεξοδικά για τα εκκρεμή ζητήματα του Συλλόγου, τους διαβεβαίωσαν ότι θα έχουν την βοήθειά τους όποτε αυτή τους ζητηθεί και τους ευχήθηκαν καλή επιτυχία.

Η επίσημη τελετή παράδοσης-παραλαβής έγινε χθες το βράδυ, με την παρουσία τοπικών Αρχών, ενώ την προηγούμενη το βράδυ στις 7 έγινε η συγκρότηση του νέου Δ.Σ, σε σώμα και η οποία είναι:

Πρόεδρος: Κυριαζόπουλος Στέφανος
Γραμματέας: Παπαστεργίου Γιώργος
Ταμίας: Μακρή Ελένη

Το Σάββατο στην Ειρηνούπολη η Συνάντηση Προέδρων Δ.Σ. ΟΤΑ

Την 2η Συνάντηση των Προέδρων των Δημοτικών Συμβουλίων των Δήμων της Ημαθίας διοργανώνει η ΤΕΔΚ Ν. Ημαθίας το Σάββατο 23 Μαρτίου 2002, στο Δημαρχείο Ειρηνούπολης (Αίθουσα Δημοτικού Συμβουλίου).

Κατά τη Συνάντηση, που θα αρχίσει τις εργασίες της στις 10.30 το πρωί, θα υπάρξει αλληλοενημέρωση και ανταλλαγή εμπειριών μεταξύ των συμμετεχόντων και θα συζητηθούν θέματα καλύτερης και ευρυθμότερης λειτουργίας των Δημοτικών Συμβουλίων, ενόψει και της σύγκλησης του Συνεδρίου του Δικτύου των Προέδρων των Δημοτικών Συμβουλίων Ελλάδος (Κέρκυρα, 5-7 Απρ. 2002).

Μετά από τη λήξη των εργασιών (περίπου ώρα 14.00) θα παρατεθεί γεύμα προς τιμήν των κ.κ. Δημάρχων και των κ.κ. Προέδρων των Δημοτικών Συμβουλίων των Δήμων της Ημαθίας, το οποίο παρακαλούνται να τιμήσουν και οι κ.κ. Εκπρόσωποι των Μέσων Ενημέρωσης της Ημαθίας.

Ανακοίνωση για τους εκλογικούς καταλόγους

Από το Τμήμα Εκλογών της Νομ. Αυτ/σης Ημαθίας, στα πλαίσια της αναθεώρησης έτους 2002, ανακοινώνεται ότι επειδή η 31η Μαρτίου 2002, ημέρα λήξης της προθεσμίας υποβολής αιτήσεων εγγραφής, μεταγραφής κ.λ. εκλογέων στους εκλογικούς καταλόγους, καθώς και των πολιτών Ευρωπαϊκής Ένωσης που επιθυμούν να εγγραφούν στους ειδικούς εκλ. καταλόγους, είναι αργία (Κυριακή) η δε 30η Μαρτίου είναι Σάββατο (μη εργάσιμη ημέρα) το Τμήμα Εκλογών και οι Δήμοι του Νομού θα λειτουργήσουν κατά τις ημέρες αυτές από τις 9 π.μ. μέχρι 3 μ.μ.

ΕΥΧΕΣ ΤΗΣ Ν.Δ. ΣΤΟΝ Γ. ΣΠΑΡΤΣΗ

Η ΝΟΔΕ Ν.Δ. Ν. Ημαθίας εύχεται ταχεία ανάρρωση στον Νομάρχη Ιωάννη Σπάρτση μετά την περιπέτεια της υγείας του.

Για την ΝΟΔΕ Ν.Δ. Ν. Ημαθίας
Ο ΠΡΟΕΔΡΟΣ
ΖΩΓΡΑΦΟΣ ΒΑΣΙΛΕΙΟΣ
Ο ΓΕΝ. ΓΡΑΜΜΑΤΕΑΣ
ΣΑΚΑΛΗΣ ΜΙΧΑΛΗΣ

ΚΕΝΤΡΟ ΦΡΟΝΤΙΔΑΣ ΑΥΤ/ΤΩΝ
ΤΡΙΑΝΤΑΦΥΛΛΙΔΗΣ Δ. ΤΣΟΥΛΦΑΪΔΗΣ Γ.
ΠΛΥΝΤΗΡΙΟ
ΓΥΑΛΙΣΜΑ - ΚΕΡΩΜΑ
ΚΑΘΑΡΙΣΜΟΣ ΣΑΛΟΝΙΩΝ
ΑΞΕΣΟΥΑΡ
ΑΛΛΑΓΗ ΛΑΔΙΩΝ
ΦΙΑΤΡΑ - ΜΠΟΥΣΙ
Σταδίου 175 ΒΕΡΟΙΑ Τηλ. 72945
ΤΩΡΑ ΚΑΙ ΣΤΗΝ ΠΙΕΡΙΩΝ 200

ΧΡΗΣΙΜΑ ΌΛΟ ΤΟ 24ΩΡΟ

ΑΘΛΗΤΙΚΑ ΕΙΔΗ

ΜΑΥΡΙΔΗΣ ΑΘΑΝΑΣΙΟΣ 1ο χλμ. Σκύδρας-Εδεσσας Σκύδρα....0381/82654

ΑΝΤ/ΚΑ ΑΥΤ/ΤΩΝ ΜΕΤ/ΣΜΕΝΑ-ΚΑΙΝΟΥΡΓΙΑ - ΛΙΠΑΝΤΙΚΑ ΑΞΕΣΟΥΑΡ

ΚΑΡΝΕΤΖΗΣ ΠΕΤΡΟΣ
Θεσ/νίκης 8 - Βέροια....74367

ΑΝΤΙΠΡΟΣΩΠΕΙΕΣ ΑΥΤ/ΤΩΝ

AUDI-WV-Α. ΤΕΓΟΥΣΗΣ
Θεσ/νίκης 121 Βέροια.....63628
MERCEDES BENZ - ΓΕΩΡΓΙΟΣ ΚΟΓΙΑΣ
Ν. Περιφ/κή Βέροιας.....61255

ΑΦΙΣΟΚΟΛΗΣΕΙΣ - ΔΙΑΝΟΜΕΣ ΕΝΤΥΠΩΝ

PROMOTION GROUP
Κωτουνίου 1Α...71177

ΒΑΦΕΣ ΑΥΤ/ΤΩΝ

ΖΕΖΙΟΣ
Πατρίδα Βέροιας.....27783

ΒΙΟΜΗΧΑΝΙΚΑ ΔΑΠΕΔΑ

"JACH HELLAS" Κώστας Νικολαΐδης
Βενιζέλου 46....76076

ΒΟΥΛΚΑΝΙΖΑΤΕΡ ΕΛΑΣΙΤΚΑ ΑΥΤΟΚΙΝΗΤΩΝ

ΘΕΟΔΩΡΙΔΗΣ ΣΠΥΡΟΣ
Σταδίου 65.....20270
ΤΣΕΡΚΕΖΟΣ ΘΩΜΑΣ
Αγ. Βαρβάρα.....91473
(όλες τις μέρες ανοιχτά).....κιν. 0977243572

ΓΚΑΡΑΖΟΠΟΡΤΕΣ - ΑΥΤΟΜΑΤΙΣΜΟΙ ΡΟΛΛΑ ΑΣΦΑΛΕΙΑΣ - ΘΕΡΜΑΝΣΗ ΥΔΡΑΥΛΙΚΑ

ΚΑΡΑΦΟΥΛΙΔΗΣ ΓΙΩΡΓΟΣ
Ν. Περιφ. οδός Βέροιας.....64353

ΔΙΑΦΗΜΙΣΤΙΚΑ ΔΩΡΑ

PRESTIGE Χ"Αθανασίου Ελσα
Αριστοτέλους 35-Μακροχώρι.....44050

ΕΡΓΑΣΤΗΡΙΟ ΧΡΥΣΟΧΟΪΑΣ

ΠΗΧΑΣ ΝΙΚΟΛΑΟΣ
Βενιζέλου 37 Βέροια....21152

ΕΙΔΗ ΥΓΙΕΙΝΗΣ - ΠΛΑΚΑΚΙΑ

"CENTRO BAGNO" Ιορδανόπουλος
1ο χλμ. Αλεξ/ρειας-Θεσ/νίκης
Αλεξάνδρεια....22552

ΕΚΤΕΛΩΝΙΣΜΟΙ ΜΕΤΑΦΟΡΕΣ

ΓΚΟΥΝΤΗΣ ΚΩΝ/ΝΟΣ
Πλάτωνος 12.....72833 fax 21224
ΕΚΤΕΛΩΝΙΣΤΙΚΗ Ο.Ε.
Θεσ/νίκης 152.....28850
TEL-MET Ο.Ε.-EUROSPED Α.Ε.
Ν. ΙΩΑΝΝΟΥ - Ν. ΤΑΜΠΑΚΟΠΟΥΛΟΣ
Σ.Σ. Βεροιας.....22667

ΕΜΠΟΡΙΑ SERVICE ΕΛΑΣΤΙΚΩΝ

ΚΑΖΑΝΤΖΙΔΗΣ ΜΙΛΤΙΑΔΗΣ
3ο χλμ. Βέροιας - Θεσ/νίκης.....20231

ΕΜΠΟΡΙΑ SERVICE ΕΛΑΣΤΙΚΩΝ. ΗΛΕΚΤΡΟΛΟΓΕΙΟ ΑΥΤ/ΤΩΝ ΤΡΕΪΛΕΡ ΟΛΩΝ ΤΩΝ ΔΙΑΣΤΑΣΕΩΝ

ΓΕΡΟΥΛΙΔΗΣ ΝΙΚΟΛΑΟΣ
Σταυρός Ημαθίας.....39053

ΕΞΟΥΣΙΟΔΟΤΗΜΕΝΟ ΣΥΝΕΡΓΕΙΟ SKODA SERVICE SUZYKI & ΠΑΝΤΟΣ ΤΥΠΟΥ ΑΥΤ/ΤΩΝ

ΠΕΤΡΟΥ ΑΘΑΝΑΣΙΟΣ
Λ. Στρατού 86.....29426

ΕΠΑΓΓΕΛΜΑΤΙΚΑ ΣΥΣΤΗΜΑΤΑ ΚΑΘΑΡΙΣΜΟΥ

ΖΗΤΑ ΚΑΠΑ PROFESSIONAL
Πρατήριο: Ακροπόλεως 32
Κ. Αποθήκη: Κίμωνος 39.....73323

ΕΠΙΓΡΑΦΕΣ - ΦΩΤΕΙΝΕΣ

GRAND ART ΚΕΤΙΚΟΓΛΟΥ ΓΙΑΝΝΗΣ
Σταδίου 55 (κοντά στη γέφυρα παλιά σφαγεία) Βέροια.....66993

ΕΠΙΠΛΑ ΚΟΥΖΙΝΑΣ

ΘΩΜΑΣ ΓΚΟΤΣΗΣ
(δικής μας παραγωγής και Ιταλικά)
18ο χλμ. Βέροιας - Εδεσσας 0332/44967-41525

COURIER

ΕΡΜΗΣ Κωτουνίου 1Α.....71177
IRIS Κωτουνίου 1Α.....71177
PROMOTION Κωτουνίου 1Α.....71177
EURONET ΚΑΡΕΚΛΑΣ ΣΩΤΗΡΗΣ
Κεντρικής 11. ...73680-60490
Κιν. 0944 653618

ΚΑΦΕ - ΜΠΑΡ - ΗΛΕΚΤΡΟΝΙΚΑ

"ΚΑΡΜΑ" Τρίκαλα
"ΚΟΣΜΟΣ" Ναούσης 22
Αλεξάνδρεια.....24833
"ΜΥΘΟΣ" Κλειδί.....71871
"Ο ΝΙΚΟΣ" Νίκος Σολομωνίδης
Καβάσιλα.....39465
"SPLASH" Παναγιώτης Καρασαββίδης
Κουλούρα.....97543

ΚΙΝΗΤΗ ΤΗΛΕΦΩΝΙΑ

ERRICSSON SERVICE
Μπαζάκας Αντώνης
Προφ. Ηλία 14 Βέροια.....71095
MOBITEL PANAFON Μπαζάκας Αντώνης
Προφ. Ηλία 14 Βέροια.....71095
ΜΕΛΙΤΖΑΝΑΣ ΧΡΗΣΤΟΣ Κεντρικής 22
Μελίκη.....81532

ΚΛΕΙΔΑΡΑΣ

ΚΩΣΤΑΣ - ΘΕΟΔΩΡΟΣ ΤΑΣΙΔΗΣ
Εμμ. Ζάχου 10 Βέροια.....21414
0944-944164 & 0977-574579

ΚΛΙΜΑΤΙΣΜΟΣ ΑΥΤ/ΤΩΝ

ΗΛΕΚΤΡΟΚΛΙΜΑ ΓΑΤΟΣ
Επισκευές - τοποθετήσεις Κλιματιστικών αυτ/των - Θεσ/νίκης 68.....26646

CLUB

"FORUM" Μακροχώρι

ΜΕΤΑΦΟΡΕΣ

ΚΟΝΤΟΓΟΥΝΗ
Πρωταγόρα 14.....23655 - 23105

ΟΔΙΚΗ ΒΟΗΘΕΙΑ

EXPRESS SERVICE
Θεσ/νίκης 129.....154
ΕΛΠΑ
1ο χλμ. Βέροιας - Αγ. Βαρβ.....104-73803
HELLAS SERVICE απο Cosmote-telestet.....1057 χωρίς χρέωση απο κινητό από Panafon.....11322 - Θεσ/νίκης 152.....60919

ΠΛΥΝΤΗΡΙΟ ΑΥΤΟΚΙΝΗΤΩΝ

ΤΡΙΑΝΤΑΦΥΛΛΙΔΗΣ - ΤΣΟΥΛΦΑΪΔΗΣ
Σταδίου 175.....72945

ΠΡΑΤΗΡΙΑ ΥΓΡΩΝ ΚΑΥΣΙΜΩΝ

Αφοι ΚΑΛΛΙΑΡΙΔΗ
7ο χλμ. Βέροιας - Κοζάνης.....98188-98156
ΠΑΠΑΠΟΣΤΟΛΟΥ Παλατίτσια.....98880

SERVICE ΜΗΧΑΝΗΜΑΤΩΝ ΗΧΟΥ & ΕΙΚΟΝΑΣ

ΓΡΑΤΣΙΑΝΟΣ ΘΩΜΑΣ
Αντ. Καμάρα 23.....74244-0972 133696

SERVICE FIAT - LANCIA - ALFA ROMEO

ΓΙΑΖΙΤΖΗΣ ΧΡΗΣΤΟΣ
Στο δρόμο προς Λαζοχώρι.....70355

ΣΥΝΕΡΓΕΙΑ ΚΑΘΑΡΙΣΜΟΥ ΧΩΡΟΥ

"ΚΥΚΝΟΣ" Τσιγγογιάννης Γιώργος
Ακαταμαχήτου 14 - ΒΕΡΟΙΑ.....74250

ΣΥΝΕΡΓΕΙΟ SUBARU & ΚΑΙ ΕΚΔΟΣΗ Κ.Ε.Κ.

ΒΑΣΙΛΕΙΑΔΗΣ ΜΑΚΗΣ
Λεωφ. Στρατού 59.....24781

ΤΑΠΗΤΟΚΑΘΑΡΙΣΤΗΡΙΑ

"ΚΥΚΝΟΣ" Τσιγγογιόννης Γ.
Ν. Νικομήδεια.....90001
ΛΑΖΑΡΙΔΗΣ ΙΩΑΝΝΗΣ
Μ. Μπότσαρη 7.....22525
"ΜΠΑΡΜΠΟΥΤΑ" ΠΑΠΑΡΟΥΣΣΟΠΟΥΛΟΣ
ΧΡΙΣΤΟΦΟΡΟΣ - ΠΑΣΧΑΛΗΣ 63534
"ΤΑ ΠΑΠΑΚΙΑ" ΚΟΤΣΥΦΑΣ ΠΑΝΑΓΙΩΤΗΣ
Αφροδίτης 2β - Βέροια.....28070 - 0977593739

ΤΕΧΝΙΚΟ ΚΕΝΤΡΟ ΑΥΤ/ΤΟΥ

ΠΑΠΠΑΣ ΜΑΝΩΛΗΣ - ΓΡΗΓΟΡΗΣ
3ο χλμ. Βέροιας - Αγ. Βαρβάρας.....20744

ΤΟΥΡΙΣΤΙΚΑ ΓΡΑΦΕΙΑ

ΚΑΛΟΓΗΡΟΥ
Μητροπόλεως 44.....24766-24244-62484
ΜΑΝΟΣ CENTER
Κεντρικής 116.....22122
VERGINA TRAVEL - TOULA TOURS
Πρ. Ηλία 1, 1ος όρ.....66406 - 73451

ΦΡΟΝΤΙΣΤΗΡΙΑ ΜΕΣΗΣ ΕΚΠ/ΣΗΣ

ΤΟΜΗ Μαλακούση 32.....26780

ΦΩΤΟΓΡΑΦΕΙΑ - VIDEOΛΗΨΕΙΣ

ΑΣΙΚΙΔΗΣ ΤΑΣΟΣ
Ιπποκράτους (πεζ/μος) Βέροια.....21789
"ΙΩΝΑΣ" Βενιζέλου 8 Νάουσα.....24163
ΚΕΧΑΟΓΛΟΥ
Μ. Αλεξάνδρου 2 Βέροια.....67152

ΠΟΥ ΘΑ ΦΑΤΕ

ΓΥΡΟΣ - ΨΗΤΑ
ΓΥΡΟΣ ΤΣΟΛΙΑΣ Κεντρικής 125....74521

ΕΣΤΙΑΤΟΡΙΑ
ΒΥΖΑΝΤΙΟ Πλ. Ωρολογίου.....24354
COODY'S Μητροπόλεως 40.....29583

ΚΑΦΕ - ΜΠΟΥΓΑΤΣΑ
ΣΠΕΣΙΑΛ Ελιάς 4 & Σαμψούντος 1.....28600 - 25700

CAFE - RESTAURANT
"ΒΕΡΟΙΑ" Πιερίων 155
για παραγγελίες στο χώρο σας.....75170

CLUB
"FORUM" Σαχπατζίδης Ανδρέας
Αριστοτέλους 56 Μακροχώρι

ΚΟΤΟΠΟΥΛΑ - ΨΗΣΤΑΡΙΕΣ
ΚΟΤΟΠΟΥΛΑ LIGHT Αφοι ΜΕΛΙΚΙΩΤΗ
Ηρας 12 - Βέροια....29209
ΧΡΥΣΟ ΚΟΤΟΠΟΥΛΟ
Πλ. Ωρολογίου 14.....22040

ΠΙΤΣΑΡΙΕΣ
BELLA VERIA Εμμ. Παπα 26.....68150
LA PIAZZA Ανοίξεως 1-Βέροια.....64044
REMO PIZZA Ελ. Βενιζέλου 58
Αλεξ/ρεια.....27305-27063
VIVANDA Πλ.Μάρκου Μπότσαρη 5...21010

ΤΑΒΕΡΝΕΣ - ΟΥΖΕΡΙ
"ΓΙΑΖΕ" Ανοίξεως 65.....71255
"ΟΥΖΕΡΙ ΤΩΝ ΑΓΓΕΛΩΝ"
Αγίου Δημητρίου & Αγγέλων.....27705
"ΤΟ ΚΕΛΑΡΙ ΤΟΥ ΜΠΑΜΠΗ"
Γιαννακοχώρι....51252

ΔΗΜΟΙ

ΒΕΡΟΙΑΣ	59500
ΝΑΟΥΣΑΣ	22208
ΑΛΕΞΑΝΔΡΕΙΑΣ	25555
ΕΙΡΗΝΟΥΠΟΛΗΣ	48012
ΜΕΛΙΚΗΣ	81203
ΠΛΑΤΕΩΣ	64534
ΑΠΟΣΤΟΛΟΥ ΠΑΥΛΟΥ	41020
ΑΝΘΕΜΙΩΝ	41222
ΑΝΤΙΓΟΝΙΔΩΝ	39588
ΒΕΡΓΙΝΑΣ	92337
ΔΟΒΡΑΣ	51205
ΜΑΚΕΔΟΝΙΔΟΣ	96300

ΔΗΜΟΣ ΒΕΡΟΙΑΣ

ΤΗΛΕΦΩΝΙΚΟΚΕΝΤΡΟ	59500
ΤΕΧΝΙΚΗ ΥΠΗΡΕΣΙΑ	21777
ΠΟΛΕΟΔΟΜΙΑ	72779
ΔΗΜ. ΑΣΤΥΝΟΜΙΑ	28888
ΣΤΕΓΗ ΓΡΑΜΜΑΤΩΝ	22967
ΔΕΤΟΠΟΚΑ	62548
ΔΗΠΕΘΕ	29295
ΗΦΑΙΣΤΟΣ	20244
ΔΕΥΑΒ (βλάβες)	21814
ΧΩΡΟΣ ΤΕΧΝΩΝ	62548

ΔΗΜΟΣ ΝΑΟΥΣΑΣ

ΓΡΑΦ. ΔΗΜΑΡΧΟΥ	22208-29346
ΠΡΟΪΣΤ. ΔΙΟΙΚ. ΟΙΚΟΝΟΜΙΚΩΝ ΥΠΗΡ. ΓΡΑΜΜΑΤΕΙΑ	22350
ΤΕΧΝΙΚΗ ΥΠΗΡΕΣΙΑ	23877
ΓΡΑΦΕΙΟ ΠΟΛΕΟΔΟΜΙΑΣ	26336
ΤΟΥΡΙΣΤΙΚΟ ΠΕΡΙΠΤΕΡΟ	22257
ΒΙΒΛΙΟΘΗΚΗ	24102
ΠΟΛΙΤΙΣΤΙΚΟ ΚΕΝΤΡΟ - ΔΗΜΟΤΙΚΟ ΘΕΑΤΡΟ	22893
ΔΕΥΑΝ	25266

ΔΗΜΟΣ ΑΛΕΞ/ΡΕΙΑΣ

ΓΡΑΦ. ΔΗΜΑΡΧΟΥ	24444
ΓΡΑΦ. ΑΝΤΙΔΗΜΑΡΧΟΥ	26741
ΤΕΧΝΙΚΗ ΥΠΗΡΕΣΙΑ	23619
ΓΡΑΦ.ΔΗΜΟΤ. ΕΙΣΠΡΑΞΕΩΝ Βετσοπούλου 65	25949
ΠΝΕΥΜΑΤΙΚΟ ΚΕΝΤΡΟ	26806
ΑΜΦΙΘΕΑΤΡΟ	26746

ΔΗΜΟΣ ΠΛΑΤΕΩΣ

ΓΡΑΦ. ΔΗΜΑΡΧΟΥ	64634
ΔΗΜΟΤΙΚΗ ΒΙΒΛΙΟΘΗΚΗ	63274

ΟΣΕ

ΒΕΡΟΙΑΣ	24444
ΝΑΟΥΣΑΣ	22199
ΑΛΕΞΑΝΔΡΕΙΑΣ	23210
ΠΛΑΤΕΩΣ	63216

ΤΑΞΙ

ΡΑΔΙΟ ΤΑΞΙ Βέροιας	62555....62666
Πιάτσα Στογιαννάκη Νάουσα	22636
Πιάτσα Πλ. ΚαρατάσουΝάουσα	22525
Πλατύ	64022
Μελίκη	81596

ΔΗΜΟΣ ΕΙΡΗΝ/ΛΗΣ

ΤΗΛΕΦΩΝΙΚΟ ΚΕΝΤΡΟ	48012 - 48034 - 48056
ΚΟΙΝΟΤΙΚΟ ΑΝΑΨ/ΡΙΟ	47564

ΝΟΜΑΡΧΙΑ ΗΜΑΘΙΑΣ

ΤΗΛΕΦΩΝΙΚΟ ΚΕΝΤΡΟ	25000
ΓΡΑΦΕΙΟ ΝΟΜΑΡΧΗ	22310
Δ/ΝΣΗ ΤΕΧΝΙΚΩΝ ΥΠΗΡ.	21211
ΤΕΔΚ	28923
Δ/ΝΣΗ ΓΕΩΡΓΙΑΣ	23879
Δ/ΝΣΗ ΥΓΕΙΑΣ	60972
ΕΠΙΘΕΩΡΗΣΗ ΕΡΓΑΣΙΑΣ	24620
ΚΤΕΟ	42420
ΟΑΕΔ Αντ. Καμαρα 3	24908

ΤΑΧΥΔΡΟΜΕΙΑ

ΒΕΡΟΙΑΣ	20864
ΝΑΟΥΣΑΣ	22331
ΑΛΕΞ/ΡΕΙΑΣ	23526
ΜΕΛΙΚΗΣ	81755
ΚΟΠΑΝΟΥ	43240
ΠΛΑΤΕΩΣ	63270

ΑΦΙΣΣΟΚΟΛΗΣΕΙΣ 70215

ΟΙΚΟΝΟΜΙΚΕΣ ΥΠΗΡ.

ΔΟΥ Βέροιας	27357
ΔΟΥ Νάουσας	22777
ΔΟΥ Αλεξάνδρειας	23424

ΠΥΡΟΣΒΕΣΤΙΚΗ

ΒΕΡΟΙΑΣ 199	22222
ΝΑΟΥΣΑΣ	22199
ΑΛΕΞΑΝΔΡΕΙΑΣ	199

ΝΟΣΟΚΟΜΕΙΑ

ΒΕΡΟΙΑΣ	22082
ΝΑΟΥΣΑΣ	22200
Κ.Υ. ΑΛΕΞ/ΡΕΙΑΣ	26901
Αγρ. Ιατρ. ΜΕΛΙΚΗΣ	81204
Αγρ. Ιατρ. ΜΑΚΡΟΧΩΡΙΟΥ	41888
Αγρ. Ιατρ. ΠΛΑΤΕΩΣ	63243

ΚΤΕΟ 42420 - 42421

ΚΤΕΛ

Υπεραστικά Βέροιας	22342
Αστικά Βέροιας	22282
Υπεραστικά Νάουσας	22233
Αστικά Νάουσας	28500
Υπεραστικά Μελίκης	82370

ΑΣΤΥΝΟΜΙΑ

ΒΕΡΟΙΑ	22391
ΝΑΟΥΣΑ	22220
ΑΛΕΞΑΝΔΡΕΙΑ	23305
ΜΑΚΡΟΧΩΡΙ	41238
ΜΕΛΙΚΗ	81284
ΑΓ. ΓΕΩΡΓΙΟΣ	51208
ΠΛΑΤΥ	63333

ΕΦΗΜΕΡΙΔΕΣ

"ΚΕΡΚΙΔΑ"	71177	"ΚΑΙΡΟΙ"	71716
"ΒΕΡΟΙΑ"	71177	"ΦΩΝΗ ΤΗΣ ΝΑΟΥΣΑΣ"	22400
"ΛΑΟΣ"	66913	"ΜΑΚΕΔΟΝΙΚΑ ΝΕΑ"	23290
"ΗΜΕΡΗΣΙΑ"	64600	"ΝΑΟΥΣΑ"	26585
"ΜΑΚΕΔΟΝΙΚΗ"	23177	"ΝΕΟΙ ΚΑΙΡΟΙ"	25919
"ΠΛΗΡΟΦΟΡΗΣΗ"	67402	"Ο ΠΟΛΙΤΗΣ"	24222
"ΕΛΕΥΘΕΡΟ ΒΗΜΑ"	23864	"ΤΑ ΝΕΑ ΤΟΥ ΡΟΥΜΛΟΥΚΙΟΥ"	25966
		"ΦΩΝΗ ΤΗΣ ΑΛΕΞΑΝΔΡΕΙΑΣ"	22679

ΡΑΔΙΟΦΩΝΙΚΟΙ ΣΤΑΘΜΟΙ

"ΑΙΧΜΗ"	63312
"ΑΛΕΞΑΝΔΡΕΙΑ"	27535
"ΔΙΑΔΗΜΟΤΙΚΟΣ 104,2"	71716
"ΗΜΑΘΙΑ 97,3"	28488
"ΗΧΟΡΑΜΑ 94,2"	23434
ΜΟΥΣΙΚΑ ΡΑΔΙΟΚΥΜΑΤΑ 92,5	66520
ΜΟΥΣΙΚΕΣ ΣΥΧΝΟΤΗΤΕΣ 98,3	71479
ΤΥΠΟΣ FM 99,7	61160
"FM ΝΑΟΥΣΑ"	25585

Το 8ο Δημοτικό και Ειδικό Σχολείο κάνουν δενδροφύτευση στη Βέροια

μερα Πέμπτη στις 00 π.μ. στα πλαίσια ς Παγκόσμια ημέρας σοπονίας, και σε συ-γασία με το Δήμο Βέ-ας, τους Συλλόγους νών των Σχολείων, το σαρχείο Βέροιας και Πυροσβεστική Υπη-ία Βέροιας, το 8ο Δημοτικό Σχολείο και το Σχολείο Ειδι-Αγωγής Βέροιας, δενδροφυτεύουν, υιοθετούν και μερι-ούν για το πότισμα, στο χώρο του Κ.Μ.Α. με Ε.Ι. που βρί-εται στον Προμηθέα (πρώην Εβραϊκό νεκροταφείο)

ρόγραμμα Εκδήλωσης

.00 Προσέλευση μαθητών - μαθητριών των σχολείων
.05 Ομιλία του Δασάρχη Βέροιας
.15 Χαιρετισμός Προϊσταμένου Πρωτοβάθμιας Εκπαίδευ-ς
.20 Χαιρετισμός της υπεύθυνης του προγράμματος "ΟΛΥ-ΠΙΑΚΗ ΠΑΙΔΕΙΑ"
.25 Χαιρετισμός Διοικητή Πυροσβεστικής Υπηρεσίας
.25 Χαιρετισμός Αντιδημάρχου Δήμου Βέροιας
.30 Δενδροφύτευση
.30 Προστασία από πυρκαγιές - Πυροσβεστική Υπηρεσία οιας
.40 Πότισμα και υιοθεσία

δένδρα θα φυτευτούν με τις υποδείξεις του Σίμου Καρα-βριηλίδη, αρχιτέκτονα και είναι: Πλατάνια, Σφένδαμοι και κίες Κωνσταντινουπόλεως.
δραστηριότητα εντάσσεται από τα σχολεία στο πρόγραμ-"ΟΛΥΜΠΙΑΚΗ ΠΑΙΔΕΙΑ"

Εκθεση ζωγραφικής του Λάμπρου Προβίδα

Τριανταπέντε πίνακες ζωγραφικής (υδατογραφίες) με θέματα από τη λαϊκή αγορά, τοπία από την Ελλάδα και τη Βέροια θα παρουσιάσει από το Σάββατο 23 Μαρτίου, ο ζωγράφος Λάμπρος Προβίδας

ην Αντωνιάδειο Στέγη Γραμμάτων και Τεχνών.
ζωγράφος γεννήθηκε στην Κρανιά Ελασσόνας και ασχο-ται αποκλειστικά με τη ζωγραφική. Από το 1985 πραγμα-ποίησε πολλές ατομικές εκθέσεις και συμμετείχε σε ομαδι-ς. Έργα του φιλοξενούνται σε συλλογές στην Ελλάδα και εξωτερικό.
ναι μέλος του Συλλόγου Καλλιτεχνών Εικαστικών Τεχνών ντρικής Ελλάδας. Από το 2000 ζει και εργάζεται στα Τρί-λα.
έκθεση θα παραμείνει ανοιχτή έως και τις 3 Απριλίου.
ρες λειτουργίας καθημερινά: 10.30-13.30 και 18.00-21.30.

Εκδήλωση του 2ου Γυμνασίου

Το 2ο Γυμνάσιο Βέροιας διοργανώνει το Σάββατο 23/3/2002 και ώρα 8.30 μ.μ. στην αίθουσα της Στέγης Γραμμάτων και Τεχνών εκδήλωση με θέμα: "Γνωρίζοντας έναν Άγιο: Κοσμάς ο Αιτωλός και η εποχή του"

Την Οργάνωση και Επιμέλεια έχει ο καθηγητής κ. Κώστας Κασαμάκης και η εκδήλωση διοργανώνεται με τη συμπαράσταση της Δημοτικής επιχείρησης πολιτισμού και της ΕΛΜΕ.

Εκδήλωση στο ΚΑΠΗ Βέροιας για την 25η Μαρτίου

Το ΚΑΠΗ Δήμου Βέροιας σε συνεργασία με την ΣΤ' τάξη του 13ου Δημοτικού Σχολείου Βέροιας διοργανώνουν επετειακή εκδήλωση για την 25η Μαρτίου 1821 σήμερα Πέμπτη 21 Μαρτίου και ώρα 5.30 μ.μ. στην αίθουσα ψυχαγωγίας του ΚΑΠΗ (Αριστοτέλους 3).

Η εκδήλωση περιλαμβάνει απαγγελίες ποιημάτων, ερμηνείες επετειακών τραγουδιών και σκετς.

Συναυλία Θάνου Μικρούτσικου-Χρήστου Θηβαίου, στο Χώρο Τεχνών

Ο Θάνος Μικρούτσικος, ο διαχρονικός Έλληνας συνθέτης συναντά έναν από τους αξιόλογους τραγουδοποιούς της νέας γενιάς, τον Χρήστο Θηβαίο και μαζί ταξιδεύουν σε όλη την Ελλάδα, δίνοντας πάνω από 70 παραστάσεις στη διάρκεια των επόμενων 9 μηνών. Στη Βέροια έρχονται την Κυριακή 24 Μαρτίου για μια συναυλία στο "Χώρο Τεχνών" στις 9.00 μ.μ.

Ο Θάνος Μικρούτσικος έχει μια συνεχή δυναμική πορεία στο τραγούδι εδώ και τρεις δεκαετίες. Με τραγούδια αιχμής την ηρωική για το ελληνικό τραγούδι δεκαετία του '70 (Πολιτικά Τραγούδια, Μουσική Πράξη στον Μπρεχτ, Σταυρός του Νότου), ανάλογη συνέχεια στη δεκαετία του '80 (Η Αγάπη είναι Ζάλη, Εμπάργκο, Κρατάει Χρόνια Αυτή η Κολώνια), αλλά και στη δεκαετία του '90 (συνεργασία με τη Μίλβα αλλά και τον Δημήτρη Μητροπάνο "Στου αιώνα την παράγκα"). Παράλληλα συνέθεσε έργα κλασικά που κυκλοφόρησαν παγκόσμια από την EMI Classics.

Ο Χρήστος Θηβαίος από τις πρώτες του δύο δουλειές (Μέρες Αδέσποτες, Είμαι αυτό που κυνηγώ) κατέκτησε δικαίως μια εξέχουσα θέση στην ομάδα των νεότερων τραγουδοποιών. Ομάδα που συνεχίζει να διευρύνει το έργο των μεγάλων ελλήνων συνθετών.

Η συνεργασία αυτή έχει σαν στόχο της να καταδείξει ότι το σοβαρό ελληνικό τραγούδι δεν υπάρχει μόνο ως μνήμη στη συνείδηση του κόσμου αλλά και συνεχίζει δυναμικά στην καινούρια δεκαετία προσφέροντας νέες σημαντικές στιγμές, τραγούδια και έργα.

Στην παράσταση-συναυλία ο Θηβαίος ερμηνεύει Μικρούτσικο, ο Μικρούτσικος διευθύνει και παίζει Θηβαίο, και οι δύο μαζί στέκονται σε μερικές από τις σημαντικότερες στιγμές του ελληνικού τραγουδιού.

Μαζί με το Θάνο και το Χρήστο θα είναι η Αλίς Φουρουτζιάν, καθώς και πέντε εξαίρετοι μουσικοί-σολίστ: Στέργιος Γαργάλας βιολί, Κώστας Καραγιάννης άλτο-σαξόφωνο-ακορντεόν, Βάσω Δημητρίου κιθάρες-μπουζούκι-τζουράς, Στέφανος Λογοθέτης ντραμς-κρουστά, Βαγγέλης Κοντόπουλος ηλεκτρικό κόντρα μπάσο.

Τιμές εισιτηρίων: 15 ευρώ - α' και β' πλατεία
10 ευρώ εξώστης

Η προπώληση γίνεται στο Χώρο Τεχνών απο χθες Τετάρτη 20 Μαρτίου και τις ώρες 9.00-14.00 και 18.00-20.00.

Κονσέρτο πιάνου από τον Παναγιώτη Τροχόπουλο

Κονσέρτο πιάνου θα δώσει ο Βεροιώτης πιανίστας Παναγιώτης Τροχόπουλος στο "Χώρο Τεχνών" το Σάββατο 30 Μαρτίου.

Το κονσέρτο θα ξεκινήσει στις 8.30 μ.μ.

Ο νεαρός πιανίστας Παναγιώτης Τροχόπουλος γεννήθηκε στη Βέροια στις 14.11.1982 και έλαβε την πρώτη του πιανιστική καθοδήγηση από τον πατέρα του Γιώργο. Στη συνέχεια φοίτησε στο Δημοτικό Ωδείο Βέροιας (τάξη πιάνου Ε. Πετρίδου, και τάξη Ανώτερων Θεωρητικών Δ. Αθανασιάδη). Κυρίως υπήρξε μαθητής του γνωστού Μαέστρου, Πιανίστα και Παιδαγωγού Γ. Θυμή, ο οποίος συνετέλεσε τα μέγιστα στην ανάδειξη του ταλέντου του.

Αποφοίτησε το 2000 από το Σύγχρονο Ωδείο Θεσ/νίκης (τάξη Π. Δημητριάδη) παίρνοντας δίπλωμα με βαθμό "Άριστα με πρώτο βραβείο παμψηφεί και ειδική τιμητική διάκριση".

Απέσπασε δύο φορές το πρώτο βραβείο στους διαγωνισμούς του Συνδέσμου Αποφοίτων Ωδείων Θεσ/νίκης (1996, 1999) και του Υπουργείου Παιδείας (1996, 1999).

Έχει επίσης κερδίσει βραβείο στον παγκόσμιο Διαγωνισμό "Konzerteum". Στις 18.10.2000 βραβεύτηκε στο Δημαρχείο Αθηνών από τον Δ. Αβραμόπουλο με το βραβείο της γαλλικής "Societe d' Encouragement au Progress" μετά από πρόταση του Γάλλου Ακαδημαϊκού R. Laugier (βραβείο Ακαδημίας Παρισίων).

Επίσης ο Μητροπολίτης Βεροίας, Ναούσης και Καμπανίας κ.κ. Παντελεήμων τον βράβευσε με το χρυσό μετάλλιο "Αποστόλου Παύλου". Έδωσε ρεσιτάλ στα πλαίσια του φεστιβάλ "Δημήτρια", στο κολεγιο Αθηνών, στο μέγαρο Μουσικής Αθηνών, στην αίθουσα Athenaeum και σε συναυλιακούς χώρους πολλών πόλεων της Ελλάδας.

Επίσης εμφανίστηκε στην ET3 και στον ALPHA T.V.

Οι διεθνείς του εμφανίσεις περιλαμβάνουν συναυλίες στην Αυστρία και Γερμανία με τη συμφωνική ορχήστρα του Tuebingen υπό τη διεύθυνση του Gudni Emilson καθώς και την συμμετοχή του στο διεθνές πιανιστικό φεστιβάλ που διοργάνωσε το Mannes College of Musik στη Νέα Υόρκη.

Στις 24.3.2001 σε τιμητική εκδήλωση που έγινε προς τιμή του, έπαιξε με τη συμφωνική ορχήστρα Θεσ/νίκης υπό τη διεύθυνση του Β. Φιδετζή στο Χώρο Τεχνών της Βεροιας.

Ο Παναγιώτης Τροχόπουλος έχει δουλέψει με τους Jerome Rose, Mykola Suk, Vladislav Kovalsky, Bernard Ringeissen, Reinhardt Becker, Viktor Rosenbaum, Jeffrey Siegel, Alexander Volkov, Κατερίνα Πολυζωίδου, Μερόπη Κολλάρου, Δόμνα Ευνουχίδου, Παύλο Δημητριάδη, Λάμπη Βασιλειάδη, Λίλιαν Βασιλειάδου.

Από τον Σεπτέμβριο του 2000 συνεχίζει τις σπουδές του στην Ακαδημία Tchaikovsky της Μόσχας στην τάξη του Nikolai Petrov. Είναι υπότροφος του ΙΚΥ.

PROMOTION GROUP A.E.
Κωττουνίου 3 Βέροια Τηλ. Κέντρο 0331-71177 Fax: 0331-23468
ΤΥΠΟΓΡΑΦΕΙΟ
ΑΦΙΣΕΣ
ΠΡΟΣΠΕΚΤ
ΕΠΑΓΓΕΛΜΑΤΙΚΕΣ
ΚΑΡΤΕΣ
ΕΦΗΜΕΡΙΔΕΣ
ΤΙΜΟΛΟΓΙΑ
ΒΙΒΛΙΑ
ΕΚΤΥΠΩΣΕΙΣ
ΣΕ ΑΥΤΟΚΟΛΛΗΤΑ
ΥΨΗΛΗ ΠΟΙΟΤΗΤΑ
ΠΡΟΣΙΤΕΣ ΤΙΜΕΣ
ΣΥΝΕΠΕΙΑ ΠΑΡΑΔΟΣΗΣ
ΠΟΙΚΙΛΙΑ ΧΑΡΤΙΟΥ
ΠΑΡΑΔΟΣΗ ΣΤΟΝ ΧΩΡΟ ΣΑΣ
ΙΔΙΟΚΤΗΤΕΣ ΕΓΚΑΤΑΣΤΑΣΕΙΣ
ΓΙΑ ΕΝΤΥΠΑ ΠΟΥ
ΞΕΧΩΡΙΖΟΥΝ ΟΛΟΦΑΝΕΡΑ
ΚΩΤΤΟΥΝΙΟΥ 3 ΒΕΡΟΙΑ Τηλ. 71177

ΑΥΣΤΗΡΟΤΕΡΑ ΜΕΤΡΑ ΓΙΑ ΤΗΝ ΚΑΤΑΠΟΛΕΜΗΣΗ ΤΟΥ ΚΑΠΝΙΣΜΑΤΟΣ

Αυστηρότερα μέτρα για την καταπολέμηση του καπνίσματος περιλαμβάνει -σύμφωνα με τις πρώτες ενδείξεις- το σχέδιο διεθνούς σύμβασης της Παγκόσμιας Οργάνωσης Υγείας (ΠΟΥ), που επεξεργάζεται η Οργάνωση στο πλαίσιο των εργασιών της Διακυβερνητικής Διάσκεψης, που πραγματοποιείται την τρέχουσα εβδομάδα στη Γενεύη και στην οποία συμμετέχει ως εκπρόσωπος του Ευρωπαϊκού Κοινοβουλίου, η ευρωβουλευτής του ΠΑΣΟΚ Μένη Μαλλιώρη.

Τα κυριότερα μέτρα στην μάχη κατά του καπνίσματος αφορούν στην αύξηση της φορολόγησης και τιμολόγησης των τσιγάρων, στον έλεγχο των πωλήσεων κυρίους στους νέους, στη δραστική αντιμετώπιση του λαθρεμπορίου, στην απαγόρευση οποιασδήποτε μορφής διαφήμισης, στην αλλαγή στην όψη πακέτων των τσιγάρων και στη μεγέθυνση της σήμανσης για τους κινδύνους στην υγεία, στην προστασία από το παθητικό κάπνισμα και στην αλλαγή στις επιδοτήσεις των καλλιεργειών καπνού. Το σχέδιο σύμβασης της ΠΟΥ θα αποτελεί τη νομική βάση για τη λήψη μέτρων σε διεθνές επίπεδο.

Σημειώνεται ότι η κ. Μαλλιώρη, που υποστήριξε το γενικό πλαίσιο της σύμβασης, είναι ταυτόχρονα και εισηγήτρια στην πρόταση οδηγίας του Ευρωπαϊκού Κοινοβουλίου και του Συμβουλίου για την προσεγγιση των νομοθετικών, κανονιστικών και διοικητικών διατάξεων των κρατών μελών όσον αφορά τη διαφήμιση και τη χορηγία υπέρ των προϊόντων καπνού.

Νέα σειρά γραμματοσήμων για το "Αθήνα 2004"

Στις 15 Μαρτίου 2002 κυκλοφόρησε η νέα σειρά Γραμματοσήμων και ΦΕΓΙΕ με θέμα "ΟΛΥΜΠΙΑΚΟΙ ΑΓΩΝΕΣ ΑΘΗΝΑ 2004" στην οποία απεικονίζεται η πολιτισμική διαχρονικότητα της Αρχαίας Ελλάδας που κληροδοτήθηκε και ζει στην εποχή μας σ' όλους τους τομείς της Γνώσης και του Πνεύματος.

Τα Ολυμπιακά Γραμματόσημα είναι μία από τις δημοφιλέστερες Θεματικές κατηγορίες για τους Συλλέκτες και η ζήτηση των Ελληνικών Εκδόσεων αναμένεται να είναι σημαντική, δεδομένου ότι οι Ολυμπιακοί Αγώνες επιστρέφουν στη Χώρα που τους γέννησε αλλά και στη Χώρα που τους Αναβίωσε και εξέδωσε την πρώτη ΠΑΓΚΟΣΜΙΩΣ σειρά Ολυμπιακών Γραμματοσήμων το 1896.

Τις συγκεκριμένες σειρές φιλοτέχνησε ο γνωστός ζωγράφος ΓΕΩΡΓΙΟΣ ΒΑΡΛΑΜΟΣ και θα διατίθενται απ' όλα τα Ταχ. Γραφεία της χώρας μέχρι εξαντλήσεώς τους όχι πέραν τις 14.03.2003.

Με σεβασμό λοιπόν στις αρχές του Φιλοτελισμού και σε πείσμα των σύγχρονων μέσων επικοινωνίας το Γραμματόσημο εξακολουθεί και είναι το μοναδικό έντυπο, τόσο μικρού μεγέθους, που μπορεί ταξιδεύοντας σ' όλο τον Κόσμο να μεταφέρει τόσο μεγάλα και βαθιά μηνύματα Ιστορίας & Πολιτισμού, Φυσικής Ομορφιάς, Επιτευγμάτων & Γεγονότων που καλύπτουν όλους τους τομείς της Εθνικής και Κοινωνικής μας ζωής.

ΓΙ' ΑΥΤΟ

"ΓΝΩΡΙΣΤΕ ΤΟ ΓΡΑΜΜΑΤΟΣΗΜΟ ΓΙΝΕ ΣΥΝΔΡΟΜΗΤΗΣ"

Για περισσότερες πληροφορίες στα κατά τόπους Ταχ. Γραφεία.

Δικαιολογητικά τελειόφοιτων ΤΕΕ για εισαγωγή σε ΤΕΙ

Από το Γραφείο ΤΕΕ Ημαθίας ανακοινώνεται ότι, η κατάθεση δικαιολογητικών Μηχανογραφικών Δελτίων των τελειοφοίτων μαθητών του Β' Κύκλου των ΤΕΕ, των αποφοίτων ΤΕΕ και αποφοίτων πρώην ΤΕΛ για την εισαγωγή τους στα ΤΕΙ, θα γίνει από την 3-4-2002 μέχρι 12-4-2002 στο 2ο ΤΕΕ Βέροιας, Σταδίου 145 Εργοχώρι και ώρες 9.00 π.μ. μέχρι 13.30 μ.μ.

Για την διευκόλυνση των υποψηφίων και της επιτροπής παραλαβής των Μηχανογραφικών Δελτίων, παρακαλούνται οι υποψήφιοι να ακολουθήσουν πιστά το παρακάτω πρόγραμμα:

ΗΜΕΡΕΣ ΠΑΡΑΛΑΒΗΣ	ΗΜΕΡΟΜΗΝΙΑ	ΥΠΟΨΗΦΙΟΙ ΣΧΟΛΕΙΩΝ
ΤΕΤΑΡΤΗ	3-4-2002	1ο και 2ο ΤΕΕ ΒΕΡΟΙΑΣ
ΠΕΜΠΤΗ	4-4-2002	1ο και 2ο ΤΕΕ ΒΕΡΟΙΑΣ
ΠΑΡΑΣΚΕΥΗ	5-4-2002	1ο και 2ο ΤΕΕ ΒΕΡΟΙΑΣ
ΔΕΥΤΕΡΑ	8-4-2002	1ο ΤΕΕ ΑΛΕΞΑΝΔΡΕΙΑΣ
ΤΡΙΤΗ	9-4-2002	2ο ΤΕΕ ΑΛΕΞΑΝΔΡΕΙΑΣ
ΤΕΤΑΡΤΗ	10-4-2002	1ο ΤΕΕ ΝΑΟΥΣΑΣ
ΠΕΜΠΤΗ	11-4-2002	2ο ΤΕΕ ΝΑΟΥΣΑΣ

Οι απόφοιτοι ΤΕΕ και πρώην ΤΕΛ μπορούν να καταθέσουν το Μηχανογραφικό Δελτίο από τις 3-4 μέχρι και 12-4-2002, ανεξάρτητα από τις προβλεπόμενες για τους τελειοφοίτους ημερομηνίες.

Όλοι οι υποψήφιοι θα πρέπει να έχουν μαζί τους και το Δελτίο αστυνομικής ταυτότητας.

Ευνοϊκά προγράμματα του ΟΕΚ για τους εργαζόμενους

Ιδιαίτερα ευνοϊκά για όσους θέλουν να αποκτήσουν δικό τους σπίτι, είναι τα νέα προγράμματα του Οργανισμού Εργατικής Κατοικίας. Σύμφωνα με αυτά, για πρώτη φορά φέτος ο ΟΕΚ θα δανειοδοτεί και δικαιούχους με εισόδημα μεγαλύτερο από 4,5 εκ. δρχ. ετησίως. Η επιδότηση θα κυμαίνεται μεταξύ 27% και 66% του επιτοκίου, κάτι που οδηγεί σε θεαματικά χαμηλότερα επιτόκια από τα ισχύοντα στην τραπεζική αγορά.

Το δεύτερο σκέλος του προγράμματος αφορά τον κατασκευαστικό τομέα και όπως ανακοινώθηκε, το 2002 ο ΟΕΚ θα διαθέσει πάνω από 100 δισ. δρχ., το μεγαλύτερο μέρος των οποίων θα διατεθεί για την κατασκευή του Ολυμπιακού χωριού. Με το πρόγραμμα αυτό αναμένεται να οικοδομηθούν 3.390 κατοικίες για τους δικαιούχους, ενώ άμεσα θα δημοπρατηθούν χίλιες κατοικίες που έχουν ήδη κατασκευαστεί. Το πρόγραμμα προβλέπει επίσης και την επιδότηση ενοικίου, που αφορά περίπου 40.000 εργαζόμενους και θα εξαρτάται από την οικογενειακή κατάσταση του δικαιούχου

ΦΤΕΡΩΤΟΣ ΕΡΜΗΣ
ΜΑΖΙΚΕΣ ΔΙΑΝΟΜΕΣ
Η συνέπεια του χρόνου
Όλη η Ελλάδα δίπλα σας!
Με τα Service Centers και το Εθνικό Δίκτυο του ΦΤΕΡΩΤΟΥ ΕΡΜΗ οι αποστάσεις μικραίνουν. Η αποστολή σας θα είναι τόσο σύντομα στο προορισμό της, όσο αν πήγαινε δίπλα σας.
ΥΠΗΡΕΣΙΕΣ
COURIER: Η προηγμένη υπηρεσία για μεμονωμένες και μεγάλες αποστολές αλλά και πρόσθετες υπηρεσίες που παρέχουν ολοκληρωμένες και αξιόπιστες λύσεις.
ΜΑΖΙΚΕΣ ΔΙΑΝΟΜΕΣ: Η ιδανική υπηρεσία για direct mail, αποστολές επιχειρηματικών δώρων, περιοδικών, συνδρομών. Ο κατάλληλος τρόπος διανομής για οποιαδήποτε διαφημιστική ή εμπορική προωθητική ενέργεια.
ΔΙΑΝΟΜΗ ΕΝΗΜΕΡΩΤΙΚΩΝ ΔΕΛΤΙΩΝ: Διανομή ενημερωτικών δελτίων αύξησης μετοχικού κεφαλαίου. Η υπηρεσία που είναι συνώνυμη με την εισαγωγή των μεγαλύτερων εταιρειών στο Χ.Α.Α.
E-COMMERCE ▪ LOGISTICS
ΑΝΤΙΠΡΟΣΩΠΟΣ ΗΜΑΘΙΑΣ
PROMOTION A.E. • Κωτρουνου 3 • 591 00 Βέροια • τηλ:(0331)71 177 • fax:(0331)23 488
ΦΤΕΡΩΤΟΣ ΕΡΜΗΣ Α.Ε. ΤΑΧΥΔΡΟΜΙΚΩΝ ΥΠΗΡΕΣΙΩΝ & ΜΕΤΑΦΟΡΩΝ
Αθήνα: Θησέως 15-17, 105 62, τηλ:37.29.008, fax:37.29.025, e-mail:ft_ermis@otenet.gr
Θεσσαλονίκη: Αμυγδαλέων 5, 564 29, τηλ:031 684 501, fax:(031) 684 666

Ανοιχτές οι εγκαταστάσεις της ΔΕΥΑΒ αύριο για το κοινό

Η Δημοτική Επιχείρηση Ύδρευσης-Αποχέτευσης Βέροιας, με αφορμή την ανακήρυξη της 22 Μαρτίου σε Παγκόσμια Ημέρας Νερού, ανακοινώνει ότι:

Την ημέρα αυτή οι εγκαταστάσεις της Επιχείρησης θα παραμείνουν ανοικτές, ξεναγώντας το κοινό που θα τις επισκεφθεί από ώρα 09.00 έως 12.30, δίνοντας έτσι τη δυνατότητα στους συμπολίτες (και όχι μόνο) να γνωρίσουν από κοντά το τεράστιο σε όγκο, ποιότητα και υποδομή έργο, αλλά και τις υπερσύγχρονες εγκαταστάσεις της Επιχείρησης, πιστοποιώντας έτσι τη σοβαρότητα με την οποία αντιμετωπίζεται η υπόθεση του νερού στη Βέροια.

ΑΝΑΚΟΙΝΩΣΗ-ΠΡΟΣΚΛΗΣΗ

Το Διοικητικό Συμβούλιο της Ένωσης Παλαιών Προσκόπων Βεροίας καλεί τα μέλη της να παρευρεθούν στην ετήσια Γενική Συνέλευση που θα πραγματοποιηθεί την Κυριακή 31 Μαρτίου 2002, ώρα 11 π.μ. στα επί της οδού Γ. Γουδή 1 γραφεία της, με τα παρακάτω θέματα:

1. Διοικητικός και οικονομικός απολογισμός έτους 2001
2. Εκδηλώσεις για τα 30 χρόνια ζωής της Ένωσης
3. Ανακοινώσεις, προτάσεις.

Το Δ. Συμβούλιο

Επιδείνωση του καιρού απο την Παρασκευή

Σταδιακή μεταβολή θα παρουσιάσει ο καιρός σε όλη τη χώρα απο την Παρασκευή, με βροχες και καταιγίδες. Σύμφωνα με έκτακτο δελτίο πρόγνωσης της Εθνικής Μετερεωλογικής Υπηρεσίας, οι περιοχές που θα επηρεαστούν περισσότερο, θα είναι η κεντρική και βόρεια ηπειρωτική Ελλάδα, καθώς και τα νησιά του βορειανατολικού Αιγαίου. Το Σαββατοκύριακο και τη Δευτέρα, σύμφωνα με τα μέχρι τώρα στοιχεια, ο καιρός θα επιδεινωθεί στις περισσότερες περιοχές της χώρας, με βροχές, καταιγίδες, χιονοπτώσεις σε περιοχές της κεντρικής και βορειας Ελλάδας, ισχυρούς ανέμους και χαμηλές θερμοκρασίες.

ΔΡΑΣΤΗΡΙΟΤΗΤΕΣ ΤΗΣ ΜΗΤΡΟΠΟΛΗΣ

Κέντρο ψυχικής υποστήριξης της Ιεράς Μητροπόλεως

Άρχισε τη λειτουργία του το Κέντρο Ψυχικής Υποστήριξ[ης] που θεσμοθέτησε η Ιερά Μητρόπολη Βεροίας, Ναούσης κ[αι] Καμπανίας.

Υπεύθυνος του Κέντρου είναι ο Αρχιμ. π. Αθανάσιος Παρ[α]βάντσος, ιεροκήρυκας της Ιεράς Μητροπόλεως, ο οποί[ος] σπούδασε επί τριετία στον Καναδά ποιμαντική και συμβο[υ]λευτική ψυχοθεραπεία. Ο ίδιος εξειδικεύθηκε στο άγχος, τη[ν] κατάθλιψη, τα προβλήματα συζυγίας και τις σχέσεις γονέω[ν] παιδιών.

Το Κέντρο Ψυχικής Υποστήριξης στεγάζεται στο Πνευματι[κό] Κέντρο της Ιεράς Μητροπόλεως (Βενιζέλου 29 - α' όρ[ο]φος - τηλ. 03310-20113) και είναι ανοιχτό για τους ενδιαφε[ρ]όμενους κάθε Τετάρτη 6.00-8.00 το απόγευμα.

Μια επιπλέον Θ. Λειτουργία κάθε Κυριακή στη Βέροια

Για τη λειτουργική εξυπηρέτηση των νέων και όσων δ[εν] μπορούν να συμμετάσχουν στη θ. λειτουργία, που τελεί[ται] την Κυριακή κατά το γνωστό ωράριο, καθιερώνεται στη Βέ[ροια] η τέλεση μιας επιπλέον θ. λειτουργίας, που θα αρχί[ζει] στις 11.00 το πρωί και θα τελειώνει στις 12.15 το μεσημέρι.

Η θ. λειτουργία θα τελείται κάθε Κυριακή στον Ιερό Ναό Α[γ]ίων Νικολάου και Φανουρίου (Ενορίας Αγίων Αναργύρων) που πρόσφατα αναστηλώθηκε και ανακαινίστηκε για το[ν] σκοπό αυτό.

Η Β' (βραδινή) ακολουθία των χαιρετισμών στη Βέροια

Η ακολουθία των Χαιρετισμών της Παναγίας τελείται σε ό[λ]λους τους Ιερούς Ναούς κάθε Παρασκευή στις 7.00 το απ[ό]γευμα.

Για την εξυπηρέτηση των νέων, των εργαζόμενων και όσ[ων] άλλων δεν ευκολύνονται να εκκλησιαστούν την ώρα αυτή, θ[α] τελείται και β' (βραδινή) ακολουθία, σύμφωνα με το παρα[κά]τω πρόγραμμα:

Ιερός Ναός Υπαπαντής του Χριστού	8.00 μ.μ.
Ιερός Ναός Αγίων Αναργύρων	9.00 μ.μ.
Ιερός Ναός Αγίου Σάββα Κυριωτίσσης	9.00 μ.μ.
Ιερός Ναός Παναγίας Δεξιάς	9.00 μ.μ.
Ιερός Ναός Αγίας Παρασκευής (Καλλιθέας)	9.00 μ.μ.

ΨΗΛΑ ΤΙΣ ΣΗΜΑΙΕΣ

Βεροιώτες! Βεροιώτισες!

Ας τιμήσουμε την Εθνική μας επέτειο της 25ης Μαρτίου 1821 με το σύμβολο της Ελευθερίας και της δόξας του παρελθόντος.

Είναι χρέος μας σε κάθε εξώστη (σπίτι, γραφείο, κατάστημα) να κυματίζει η Ελληνική Σημαία που από το λευκό της χρώμα σκορπίζεται η αγνότητα των αγώνων του Γένους μας και από το γαλάζιο η ουράνια δύναμη που της ζωγράφισε το πανίσχυρο όπλο του Σταυρού.

Ένωση Παλαιών Προσκόπων Βεροίας

Ευνοϊκή απόφαση των Βρυξελλών για τους καπνοπαραγωγούς

Να συνεχισθούν οι επιδοτήσεις τα 3 επόμενα χρόνια και ν[α] συζητηθεί εκ νέου "από μηδενική βάση" το μέλλον της στ[ή]ριξης της καλλιέργειας για τους καπνοπαραγωγούς, αποφά[σι]σαν ύστερα από μαραθώνιες διαβουλεύσεις στις Βρυξέλ[λ]λες, οι υπουργοί Γεωργίας. Στο νέο Κανονισμό δεν θα υπά[ρ]χουν οι απόψεις της Ευρωπαϊκής Επιτροπής για διακοπή τ[ων] επιδοτήσεων από το 2005 και μετά, τόνισε στις Βρυξέλλες [ο] υπουργός Γεωργίας Γιώργος Δρυς, χαρακτηρίζοντας την [ε]ξέλιξη αυτή "σημαντική επιτυχία των Μεσογειακών χωρών".

"Μάχη" των μεσογειακών χωρών για τα καπνά.

* "Σκληρή μάχη" για τα καπνά έδιναν όλο το βράδυ η Ελλά[δα] καθώς και οι άλλες μεσογειακές χώρες, Γαλλία, Ιταλία, Ι[σ]πανία και Πορτογαλία στις Βρυξέλλες αντιμέτωπες με τ[ις] σκανδιναβικές χώρες και τη Βρετανία που επιμένουν στη[ν] κατάργηση των επιδοτήσεων.

ΜΕΤΡΑ ΓΙΑ ΤΗΝ ΕΝΙΣΧΥΣΗ ΤΟΥ ΑΓΡΟΤΙΚΟΥ ΕΙΣΟΔΗΜΑΤΟΣ ΖΗΤΑ Ο ΜΠΑΣΙΑΚΟΣ

Έκκληση στην κυβέρνηση να ενισχύσει με πολιτικές και μέτρα το εισόδημα των αγροτών, [έ]κανε ο υπεύθυνος του Τομέα Γεωργίας της ΝΔ και βουλευτής Βοιωτίας Ευάγγελος Μπασιά[]κος, με αφορμή το θέμα της φορολογίας του τεκμαρτού γεωργικού εισοδήματος.

Σε δήλωση του ο κ. Μπασιάκος τονίζει τα εξής: "Σε μια περίοδο οξυμένης κρίσης του αγροτι[]κού τομέα και ραγδαίας μείωσης του αγροτικού εισοδήματος, η κυβέρνηση επιβάλλει υπέ[]ρετα αυξήσεις στα τεκμαρτά εισοδήματα από 35 αγροτικά προϊόντα, μειώνοντας τελικά ακ[ό]μη περισσότερο το διαθέσιμο εισόδημα των αγροτών.

Ενδεικτικές είναι οι εξωπραγματικές αυξήσεις στο βαμβάκι, στο στάρι, στον καπνό και στα [ο]μπέλια, που επηρεάζουν εκατοντάδες χιλιάδες αγρότες, την ίδια περίοδο που επιβάλλοντ[αι] κάθε λογής περιορισμοί στις καλλιέργειές τους. Πολύ περισσότερο δε, που για το βαμβάκι [έ]χουν επιβληθεί ισοπεδωτικές περικοπές τόσο στις καλλιεργούμενες εκτάσεις, όσο και στ[ις] προς παράδοση ποσότητες παραγωγής. Τελευταία, απορρίφθηκαν οριστικά πραγματικά π[α]ραχθείσες και παραδοθείσες στα εκκοκκιστήρια ποσότητες παραγωγής, ύψους 200 χιλ. τό[]νων. Για το δε στάρι, παρά τη μείωση της τιμής, επιβάλλονται μεγάλες περικοπές και υψηλ[ά] πρόστιμα στις στρεμματικές ενισχύσεις, λόγω της "εξασφάλισης", από την κυβέρνηση μει[ω]μένων επιδοτούμενων εκτάσεων σε σχέση με το παρελθόν.

Καλείται η κυβέρνηση αντί να αυξάνει παράλογα τη φορολογία, να ενισχύσει με πολιτικές [και] μέτρα, το αγροτικό εισόδημα, σύμφωνα με τις προτάσεις της Νέας Δημοκρατίας".

Σήμερα η κλήρωση του κυπέλλου

ήμερα το πρωί στις 11.00 στα γραφεία της ΕΠΟ θα γί- η κλήρωση του κυπέλλου Ελλάδος ερασιτεχνικών ο- δων.

ΒΕΡΟΙΑ η οποία είναι κυπελλούχος της ΕΠΣ Ημαθίας κησε στον τελικό την προηγούμενη Τετάρτη το Ροδο- ρι με 4-1) θα συμμετάσχει στον β' όμιλο, τον οποίο α- τελούν οι κυπελλούχοι των Νομών Γρεβενών, Καστο- ας, Κιλκίς, Κοζάνης, Πέλλας, Πιερίας και Φλώρινας.

πρώτο παιχνίδι του κυπέλλου θα γίνει στις 3 Απριλί- ημέρα Τετάρτη.

ΓΙΝΕ ΣΤΗ ΒΕΡΟΙΑ

Σχολικό πρωτάθλημα σκάκι

*** ΚΑΙ ΑΝΟΙΧΤΟ ΤΟΥΡΝΟΥΑ ΠΑΛΑΙΩΝ ΚΑΙ ΝΕΩΝ ΣΚΑΚΙΣΤΩΝ**

Σκακιστικός Ομιλος Βέροιας σε συνεργασία με τη ΔΕΤΟ- ΚΑ διοργάνωσε το περασμένο Σάββατο 16/3 στο Φουα- της Στέγης Γραμμάτων και Τεχνών το σχολικό πρωτά- ημα σκακιού των μαθητών της Βέροιας. Η οργάνωση ή- απόλυτα επιτυχημένη με την συμμετοχή τουλάχιστον ε- τό μαθητών που έδωσαν τον καλύτερο εαυτό τους για κριση. Οι νικητές θα εκπροσωπήσουν τη Βέροια στους νελλήνιους Σχολικούς Αγώνες που θα επακολουθήσουν. ρόντες στην τελετή έναρξης ήταν πολλοί γονείς και φί- των αθλητών αλλά και ο Αντινομάρχης Ημαθίας και ο Α- δήμαρχος Βέροιας κ.κ. Σιδηρόπουλος και Κουρουζίδης στον χαιρετισμό τους υποσχέθηκαν την αμέριστη συ- αράσταση των τοπικών αρχών στην προσπάθεια διάδο- σης και ανάπτυξης του υπέροχου αυτού αθλήματος.

Το απόγευμα της ίδιας ημέρας στον ίδιο χώρο διεξήχθη Ανοιχτό Τουρνουά με τη συμμετοχή παλαιών και νέων.

Για όλα τα παιδιά - και όχι μόνο - που ενδιαφέρονται να μάθουν σκακι το τηλέφωνο επικοινωνίας είναι 09447 18776.

Οι αθλοπαιδιες

το Σαββατοκύριακο

ΧΑΝΤΜΠΟΛ
1 ανδρών
ββατο 23/3 ώρα 18.00
λιππος - ΠΑΟΚ
ΠΑΣΚΕΤ
υριακή 24/3 ώρα 18.00
λιππος - Αιγινιακός.

Δ' ΕΘΝΙΚΗ

Η ΒΑΘΜΟΛΟΓΙΑ

Λύκοι	52
Αγρ. Αστέρας	50
Θράκη	48
Δόξα Δρ.	45
Σουρωτή	43
ΑΛΕΞΑΝΔΡΕΙΑ	43
Καλοχώρι	40
Καλλικράτεια	38
ΒΕΡΟΙΑ	34
Ηράκλεια	34
Αμπελόκηποι	31
Ελευθερούπολη	31
Γιαννιτσά	27
ΝΑΟΥΣΑ	11
Μηχανιώνα	10
Εδεσσαϊκός	3

Από τη ΝΑΟΥΣΑ αφαιρέθηκαν εκ βαθμοί.

Ο Εδεσσαϊκός έχει ένα μηδενι- ό και -1 βαθμό.

24η αγωνιστική

Καλοχώρι-ΒΕΡΟΙΑ	1-0
Ηρακλεια-ΝΑΟΥΣΑ	6-0
ΑΛΕΞΑΝΔΡΕΙΑ-Εδεσσαϊκός	2-0
Λύκοι-Μηχανιώνα	6-1
Ελευθερούπολη-Γιαννιτσά	4-1
Σουρωτή-Θράκη Αλ	2-0
Δόξα Δρ.-Καλλικρατεια	1-1
Αμπελόκηποι-Αγρ. Αστέρας	0-2

Η ΕΠΟΜΕΝΗ ΑΓΩΝΙΣΤΙΚΗ

ΒΕΡΟΙΑ - Ηράκλεια
Μηχανιώνα-ΝΑΟΥΣΑ
Αγ. Αστέρας-ΑΛΕΞΑΝΔΡΕΙΑ
Γιαννιτσά - Λύκοι
Θράκη-Ελευθερούπολη
Εδεσσαϊκός-Καλοχώρι
Καλλικράτεια-Σουρωτη
Αμπελόκηποι -Δόξα

** Σε παρένθεση τα αποτελέσματα του πρώτου γύρου.*

ΕΒΔΟΜΑΔΙΑΙΑ ΕΦΗΜΕΡΙΔΑ ΤΟΥ Ν. ΗΜΑΘΙΑΣ

Βέροια

ΕΤΟΣ ΙΔΡΥΣΗΣ 1972
τακτικό μέλος της ΕΙΕΤ

Κωττουνίου 1Α ΒΕΡΟΙΑ τηλ. 0331/71177 fax 23468
e-mail: promotion@vernet.gr

Ιδρυτής: ΓΕΩΡΓΙΟΣ ΚΑΛΟΓΗΡΟΥ
Ιδιοκτησία: PROMOTION GROUP Α.Ε.
Εκδότες: ΒΥΛΛΗΣ ΓΑΛΑΝΟΜΑΤΗΣ, ΚΩΣΤΑΣ ΤΣΙΜΟΠΟΥΛΟΣ
Διευθυντής: ΚΩΣΤΑΣ ΤΣΙΜΟΠΟΥΛΟΣ
Αρχισυντάκτης: ΒΑΣΙΛΗΣ ΒΟΛΚΟΣ
Υπ/νος Αθλητικού: ΒΥΛΛΗΣ ΓΑΛΑΝΟΜΑΤΗΣ

Computers - σελιδοποίηση - εκτύπωση
PROMOTION GROUP Α.Ε.

Συνδρομές ιδιωτών: 15 Ευρώ ετησίως
Συνδρομές Α.Ε., Ε.Π.Ε., Συνιστάμενων Οργανισμών, Τραπεζών: 36 Ευρώ ετησίως
Συνδρομές εξωτερικού: 75 Ευρώ ετησίως

ΔΗΜΟΣΙΕΥΣΕΙΣ Κρατικές Ν.Π.Δ.Δ.
Απόφαση Υπουργών Προεδρίας, Εθν. Οικονομίας, Οικονομικών.
Αριθ. 2082112/27.12.91 ΦΕΚ 1056 τεύχος 1056/27.1.91

ΣΤΟ ΜΑΚΡΟΧΩΡΙ Η ΒΕΡΟΙΑ

Κόντρα στην Ηράκλεια

Εξι αγωνιστικές πριν το τέλος του πρωταθλήματος και η ΒΕΡΟΙΑ καλείται να παίξει στο γήπεδο του Μακροχωρίου κόντρα στην ομάδα της Ηράκλειας, την οποία στον πρώτο γύρο είχε κερδίσει στο γήπεδό της με 2-1, ενώ στο τέλος του αγώνα σημειώθηκαν επεισόδια εις βάρος του διαιτητή της συνάντησης κ. Χατζή από το σύνδεσμο Λάρισας.

Το παιχνίδι θα γίνει στο γήπεδο του Μακροχωρίου γιατί ως γνωστόν με απόφασή του το Δ.Σ. της ΒΕΡΟΙΑΣ παρέδωσε το γήπεδο στην Επιτροπή του Σταδίου, προκειμένου να ξεκινήσουν τα έργα για την ανακατασκευή του χλοοτάπητα.

Αν και αυτό έγινε εδώ και δυο εβδομάδες, η Επιτροπή του σταδίου ολιγωρεί ως προς την έναρξη των έργων με αποτέλεσμα να δημιουργείται πρόβλημα στην ομάδα της ΒΕΡΟΙΑΣ. Και αυτό γιατί το γήπεδο του Μακροχωρίου στο οποίο θα αγωνιστεί σε τρείς αγώνες συμπίπτει να παίζει την ίδια ώρα και μέρα και η Ακαδημία Απ. Παύλου, η οποία πλεον είναι υποχρεωμένη να αλλάξει έδρα προκειμένου να εξυπηρετηθεί η ΒΕΡΟΙΑ και επειδή η διοίκηση της ΕΠΣΗ δεν κάνει τα παιχνίδια της Κυριακή πρωί, υπάρχουν δικαιολογημένα φωνές διαμαρτυρίας από τους Μακροχωρίτες.

Αγωνιστικά ο Γιώτης Τσαλουχίδης δεν θα έχει στη διάθεσή του τον Νήρα ο οποίος την προηγούμενη Πέμπτη έκανε εγχείριση στη Θεσσαλονίκη, ενώ επανέρχονται οι Καφές, Μαντσιαρίδης, Μυρωνίδης, Τερζής των οποίων η ποινή έχει λήξει.

Στη διάθεση του Βεροιώτη προπονητή, εκτός απροόπτου και οι Λαναρής, Κορυτσαίος οι οποίοι αποθεραπεύθηκαν.

Το Γήμερο που πέρασε

Σ' ένα ακόμη παιχνίδι εκτός έδρας η ΒΕΡΟΙΑ δεν κατάφερε να φύγει αήττητη αφού την Κυριακή στο γήπεδο του Καλοχωρίου έχασε με 1-0 από τον τοπικό Μέγα Αλέξανδρο στα πλαίσια της 24ης αγωνιστικής του πρωταθλήματος της Δ' εθνικής.

Η ΒΕΡΟΙΑ έπαιξε με πολλές ελλείψεις, αφού απουσίαζαν οι τιμωρημένοι Καφές, Μαντζιαρίδης, Μυρωνίδης, Τερζής και οι τραυματίες Νήρας, Λαναρής, Κορυτσαίος. Το νικητήριο τέρμα των γηπεδούχων πέτυχε στο 52' ο Δουλγέρης με σουτ από το ύψος του πέναλτι. Η ΒΕΡΟΙΑ έχασε μεγάλη ευκαιρία να ισοφαρίσει στο 90' με τον Τσάκαλο, ο οποίος σε κενή εστία έπιασε κεφαλιά άουτ.

Απο τη ΒΕΡΟΙΑ διακρίθηκαν Μουρατίδης, Βαλδήρ, Τσαρτσίδης και Μήτκος.

ΒΕΡΟΙΑ: Σαββίδης, Νικολαΐδης (60' Τσάκαλος), Τσαρτσίδης, Βαλδήρ, Μουρατίδης, Λαζαρίδης, Στοΐκα, Μήτκος, Συμπεθέρης (77' Σίμος), Ιωακειμίδης (46' Κίλης), Ταραράς.

Για το πρωτάθλημα της Α' κατηγορίας της ΕΠΣΗ η Ακαδημία άφησε πολύτιμους βαθμούς στο γήπεδο της Αγ. Βαρβάρας όπου αναδείχθηκε ισόπαλη 0-0 με τον τοπικό Αγρ. Αστέρα. Με το ίδιο σκορ τελείωσε και το παιχνίδι της ΑΕΠ με το Κλειδί. Τα άλλα αποτελέσματα: Λευκάδια - Παλατίτσια 0-0, Νησέλι - Κουλούρα 4-1, Μελίκη - Διαβατός 4-1, Επισκοπή - Καβάσιλα 0-0, Ροδοχώρι - Ενωση 1-2. Το παιχνίδι Τρικαλα - ΠΑΟΚ δεν έγινε.

Στη βαθμολογία προηγείται η ΑΕΠ με 51 βαθμούς και ακολουθούν Ακαδημία Β. 46 β., Ενωση 44 β., Μελίκη 36 β., Ροδοχώρι 32 β., Βαρβάρες 31 β.

Στην Α1 εθνική ανδρών, του χαντμπολ που είχαμε πλήρη αγωνιστική, ο Φίλιππος νίκησε άνετα στην Κατερίνη τον Αρχέλαο με 30-22 ημ. 18-8.

Ο Νίκος Μάντζος χρησιμοποίησε τους παρακάτω παίκτες: Μπακιρτζής, Χριστοδουλίδης, Δομπρής, Σανίκης 7, Τριανταφυλλίδης 3, Ρογκάνοβιτς 3, Τζιμούρτος 5, Αναστασίου, Πρωτογέρης 2, Καρανάτσιος, Ντράγκιτς 3, Παπαδόπουλος Στ. 3.

Φάση από τον αγώνα του ΦΙΛΙΠΠΟΥ με τον Αρχέλαο.

Η νίκη αυτή του Φιλίππου είναι σημαδιακή. Είναι η 400η σε 580 αγώνες, του πρωταθλήματος ανδρών, που έχει δώσει η ομάδα από το 1977 εως σήμερα. Εχει επίσης 130 ήττες και 50 ισοπαλίες. Πέτυχε δε 14.410 τέρματα και δέχθηκε 12.020.

ΧΑΝΤΜΠΟΛ Α1 ΑΝΔΡΩΝ

21η αγωνιστική

Αρχέλαος-ΦΙΛΙΠΠΟΣ	22-30
ΓΑΣ Κιλκίς-Λεωνίδας	38-21
Πανελλήνιος-ΣΑΚΑ	20-21
Δούκας-Ιωνικός	21-24
ΠΑΟΚ- Αρης Νικ.	36-30
Βριλήσσια-Αθηναϊκός	28-29

ΒΑΘΜΟΛΟΓΙΑ

1. Πανελλήνιος	37
2. Δούκας	33
3. Κιλκίς	30
4. ΣΑΚΑ	29
5. ΦΙΛΙΠΠΟΣ	29
6. Ιωνικός	27
7. ΠΑΟΚ	21
8. Αθηναϊκός	16
9. Αρχέλαος	13
10. Αρης Νικ.	8
11. Λεωνίδας	6
12. Βριλήσσια	0

* Ο ΓΑΣ Κιλκίς και ο Αθηναϊκός έχουν από ένα παιχνίδι λιγότερο.

Η ΕΠΟΜΕΝΗ ΑΓΩΝΙΣΤΙΚΗ

Φίλιππος - ΠΑΟΚ
Αθηναϊκός - Αρχέλαος
Λεωνίδας - Βριλήσσια
ΣΑΚΑ - Κιλκίς
Ιωνικός -Πανελλήνιος
Αρης Νικαίας - Δούκας

Η διάθεση του βιβλίου γίνεται απο τα γραφεία της εφημερίδας "ΚΕΡΚΙΔΑ" Κωττουνίου 3 - τηλ. 71177

Εν Βεροία...

Νέα διάκριση για τον Πάνο Τροχόπουλο

Τετραήμερες εκδηλώσεις με γενικό τίτλο "Ημέρες Πιανιστικής Τέχνης" διοργανώνει το Σύγχρονο Ωδείο Θεσ/νίκης από τις 28 έως τις 31 Μαρτίου 2002.

Στις εκδηλώσεις αυτές θα δώσει συναυλία ο νεαρός Βεροιώτης πιανίστας Παναγιώτης Τροχόπουλος, γιος του γνωστού φαρμακοποιού, προέδρου του Συλλόγου Φαρμακοποιών Ημαθίας και συνεργάτης της εφημερίδας μας κ. Γιώργου Τροχόπουλου.

Η συναυλία του Πάνου Τροχόπουλου θα δοθεί την Πέμπτη 28Μαρτίου στις 9 το βράδυ στην αίθουσα Τερζιάν του Σύγχρονου Ωδείου Θεσ/νίκης και πρόκειται για μια ακόμη τιμητική διάκριση του Βεροιώτη πιανίστα και της ίδιας της πόλης, καθώς στις εκδηλώσεις αυτές θα πάρουν μέρος διακεκριμένοι άνθρωποι της μουσικής και του πιάνου ειδικότερα.

Εμείς συγχαίρουμε τον Πανό Τροχόπουλο για το ταλέντο του που αναγνωρίζεται πανελλήνια και του ευχόμαστε οι διακρίσεις του να είναι μεγαλύτερες στο μέλλον.

Διατηρούν την παράδοση

Σε άλλα σημεία της ευρύτερης περιοχής (π.χ. Κρύα Βρύση) όπου διοργανώνονται καρναβαλικές εκδηλώσεις, προτιμήθηκαν παραστάσεις με Βραζιλιάνες!!! Οι διοργανωτές επιδίωξαν να δώσουν στους επισκέπτες τους άλλου είδους θεάματα που δεν προσέφεραν τίποτα παρά μόνο... φάτε μάτια ψάρια κ.λ.π. κ.λ.π.

Όμως η Μελίκη, όπως η Νάουσα, η Αλεξάνδρεια, προσέφεραν εκδηλώσεις που έχουν σχέση με την παράδοση ή στο φινάλε φολκλορικά συγκροτήματα.

Και στεκόμαστε ειδικότερα στη Μελίκη η οποία φέτος είχε φιλοξενούμενο ένα φολκλορικό συγκρότημα από την Λουγκάντσκα της Ουκρανίας, το οποίο ήταν εντυπωσιακό και απέσπασε τα χειροκροτήματα των χιλιάδων παραβρισκόμενων την Καθαρά Δευτέρα.

Αξίζουν συγχαρητήρια

Οι πρώτες αντιδράσεις

Μέσα σε πανηγυρική ατμόσφαιρα έγινε την περασμένη εβδομάδα η αγγελία της ίδρυσης Σχολής Ελληνικών Σπουδών στη Βέροια και μάλιστα τόσο έξω από το Δημαρχείο, όσο και σ' όλα τα καταστήματα τοποθετήθηκαν αφίσες με την Πανεπιστημιακή Άνοιξη... που έρχεται στη Βέροια!!

Όμως τόσο κατά την επίσκεψη αντιπροσωπείας με επικεφαλής τον Δήμαρχο κ. Γ. Χασιώτη στον πρύτανη, όπου τους ανακοίνωσε ότι δεν θα παρθεί απόφαση για τη συγκεκριμένη σχολή τον Μάιο, αλλά υπάρχουν αντιδράσεις και για την παραχώρηση της ΣΤΕΓΗΣ ΓΡΑΜΜΑΤΩΝ & ΤΕΧΝΩΝ και για την έξωση των καταστηματαρχών από τη Δημοτική Αγορά. Έτσι δεν είναι τόσο "ρόδινα" τα πράγματα όπως παρουσιάστηκαν από τον Δήμαρχο Βέροιας, στην πανηγυρική συνεδρίαση, χωρίς φυσικά να υπολογίζουμε και την οικονομική επιβάρυνση του Δήμου, αν και αυτή θα είναι με ανταποδοτικότητα!!

Β.Β.

Ο χορός του ομίλου S/M ΑΡΒΑΝΙΤΙΔΗ

Στην κατάμεστη αίθουσα του "ΡΟΔΟΝ live" έγινε την Κυριακή ο χορός του ομίλου S/M ΑΡΒΑΝΙΤΙΔΗ. Στην εκδήλωση παρέστησαν επιχειρηματίες, συνεργάτες και το προσωπικό του ομίλου, όπου επικράτησε πολύ μεγάλο κέφι και χορός μέχρι τις πρωινές ώρες.

Ο ιδρυτής της επιχείρησης κ. Νίκος Αρβανιτίδης καθώς και οι κ.κ. Γιώργος και Χάρης Αρβανιτίδης δέχτηκαν τα συγχαρητήρια για την πορεία της επιχείρησης που σήμερα αριθμεί 93 καταστήματα κυρίως στη Β. Ελλάδα και στα Γιάννενα με τις ευχές να τα εκατοστίσουν!!! Να σημειώσουμε ότι τα έσοδα του χορού θα διατεθούν για φιλανθρωπικούς σκοπούς.

Ημερίδα Γεωπόνων

Με επιτυχία έγινε στην Αντωνιάδειο Στέγη την 13η Μαρτίου ημερίδα από τον Γεωπονικό Σύλλογο Ημαθίας, με θέμα την προστασία και παραγωγικότητα των οπωροφόρων δένδρων και με τη χορηγία του υποκαταστήματος ΕΛΓΑ Βεροίας. Εισηγήσεις έγιναν: από την Γεωπόνο και λέκτορα του ΑΠΘ κ. Ελένη Παπαδοπούλου με θέμα "Η ελληνική γεωργία στο ευρωπαϊκό και διεθνές περιβάλλον και η θέση του αγροτικού τομέα στο Ν. Ημαθίας" με στατιστικές κυρίως αναφορές και επικέντρωση της εισήγησής της στην, σταδιακά και περισσότερο, είσοδο της φιλελεύθερης πολιτικής στον αγροτικό τομέα (γύρος της Ουρουγουάης, αναθεώρηση ΚΑΠ, λειτουργία του ΠΟΕ και Ατζέντα 2000-2006).

Άλλη εισήγηση έκανε ο κ. Αχιλλέας Αδαμαντιάδης, Γεωπόνος και Σύμβουλος Διοίκησης του ΕΛΓΑ με θέμα "Εθνικό Σύστημα Προστασίας της Αγροτικής Δραστηριότητας" αναφερόμενος στο ευρέως διατυμπανισθέν από την ηγεσία του Υπ. Γεωργίας σύστημα Ησίοδος, την νομική θωράκιση του ΕΛΓΑ, την φερεγγυότητα του συστήματος, την αντασφαλιστική κάλυψη του ΕΛΓΑ με τον νέο φορέα "ΟΑΣΙΣ" και την εισαγωγή στην αγροτική ασφάλιση των ιδιωτικών εταιριών.

Βέβαια τόσο η πρώτη ομιλήτρια όσο και κυρίως ο δεύτερος ήσαν υπηρεσιακά στελέχη και απαντώντας σε σχετικές ερωτήσεις του ακροατηρίου (αποτελούμενου κυρίως από αγρότες-συνεταιριστές και Γεωπόνους) ήσαν επιφυλακτικοί αφού η προώθηση των σχετικών υπουργικών αποφάσεων (κυρίως του νόμου περί ΕΛΓΑ) εμπαφίεται στην πολιτική βούληση της κυβέρνησης, της οποίας, την νεφελώδη περί τα αγροτικά ζητήματα άποψη επιτείνει και η σφικτή οικονομική πολιτική.

Ι.Α.Κ.

Οι δύο άλλες εισηγήσεις

Επιστημονικότερες και με περισσότερο πρακτικό γεωργικό ενδιαφέρον οι εισηγήσεις των κ. Μιλτιάδη Βασιλακάκη (καθηγητού δενδροκομίας του ΑΠΘ), που αφορούσε την παραγωγικότητα και την καρπόδεση των οπωροφόρων και του συμπολίτη Γεωπόνου κ. Κων. Τσιπουρίδη (του Ινστιτούτου Φυλλοβόλων Δένδρων Νάουσας) με θέμα την αντιπαγετική προστασία των οπωροφόρων δένδρων σύμφωνα με πειράματα του ιδίου και των ερευνητών του Ινστιτούτου αυτού Γεωπόνων κ. Ιωάν. Χατζηχαρίση και Αργυρίου Γκουντάρα.

Αμφότεροι οι εισηγητές απάντησαν σε πλήθος υποβληθεισών ερωτήσεων παραγωγών και Γεωπόνων, τόσο για τη χρήση παρασκευασμάτων που επηρεάζουν την καρπόδεση των δένδρων, όσο και για την πειραματική χρησιμοποίηση μικροεκτοξευτήρων ύδατος (σπρέιερς) και παθητικών ηλιακών συστημάτων (σωλήνες με νερό) καθώς και χημικών ουσιών (Ethrel) για την αντιπαγετική προστασία.

Όταν όμως κατά τις φυτεύσεις νέων οπωρώνων δεν έγιναν σωστές μελέτες για να αποφευχθούν οι θύλακες παγετού στο νομό μας, δεν επιδοτούνται ηλεκτροδοτήσεις αντιπαγετικών συστημάτων από γεωτρήσεις (μη επιλέξιμα έργα κατά την Ε.Ε.) και φυτεύτηκαν ακτινιδιές και ελιές χωρίς έρευνα σε βάθος χρόνου των σχετικών μετεωρολογικών δεδομένων, ο δε ΕΛΓΑ κατά το νέο νόμο θα έχει χαρακτήρα ανταποδοτικό και η αποζημίωση θα εξαρταται από το ασφάλιστρο, αντιλαμβάνεστε σε τι περιπέτειες θα οδηγηθούν οι αγρότες.

Όταν μάλιστα ο οικολογικότερος τρόπος αντιμετώπισης των παγετών είναι η εκτόξευση νερού (έναντι των χημικών ουσιών) επιβάλλεται ορθολογική χρήση των αρδευτικών δικτύων (κλειστών και υπό πίεση και όχι των αποτυχημένων ανοικτών διωρύγων του Ανατολικού Βερμίου) αλλά κυρίως του νερού των γεωτρήσεων (αυξημένης θερμοκρασίας), η ηλεκτροδότηση των οποίων με τον σωστό ηλεκτροκινητήρα, θα περισώσει την παραγωγή.

Αυτά τα λίγα γιατί η περαιτέρω τεχνικοοικονομική ανάλυση ξεφεύγει από τα όρια της στήλης.

Ι.Α.Κ.

Τι γίνεται με τη διοίκηση του ΚΤΕΛ

Σύμφωνα με δημοσίευμα του τοπικού "Λαού" της 5.3.2002 και απάντηση του Δ.Σ. του ΚΤΕΛ Ημαθίας στις 12.3.2002 πληροφορούμεθα ότι δύο δικηγόροι της διορισμένης διοίκησής του ΚΤΕΛ ζητούν την παύση του εκλεγμένου προέδρου, επειδή ο τελευταίος έχει παραπεμφθεί τελεσίδικα για κακούργημα (υπεξαίρεση). Μάλιστα δε ζητούν από τον Νομάρχη να εφαρμόσει τον Νόμο προσφεύγοντας στο αρμόδιο δικαστήριο.

Στην ανακοίνωση αυτή απαντά ο πρόεδρος λέγοντας τι όταν εξελέγη δεν υπήρχε κώλυμα εκλογιμότητας κι ότι ο νόμος ψηφίστηκε αργότερα και δεν έχει αναδρομική ισχύ.

Ανεξάρτητα του ότι είναι λυπηρό να αντιμάχονται οι δύο πλευρές ενός κοινωφελούς οργανισμού κατ' αυτόν τον τρόπο, νομίζουμε ότι και να μη το επιβάλει ο νόμος, λόγους ηθικής τάξεως, πρέπει ο πρόεδρος μόνος του να παραιτηθεί μέχρι να τελεσιδικήσει η υπόθεσή του.

Ι.Α.Κ.

Οι βουλευτές στηρίζουν δημάρχους;

Διαβάζοντας τον τοπικό τύπο μαθαίνουμε ότι τη μία φορά ο βουλευτής κ. Μιχ. Χαλκίδης στηρίζει για δήμαρχο Μελίκης τον κ. Παντόπουλο και μετά από μερικές μέρες για τον ίδιο δήμο στηρίζει τον κ. Καρέλη.

Φυσικά ο κ. Μ. Χαλκίδης ανήκει στη Ν.Δ. από όπου φαίνεται ότι θα υποστηριχθούν οι νυν υπηρετούντες δήμαρχοι του κόμματος. Βέβαια στη Μελίκη είναι δημοφιλής ο κ. Βενιόπουλος και αυτός της Ν.Δ.

Η ερώτησή μας: Είναι τόσο δυνατός ο κ. βουλευτής ώστε να επιβάλει τη δική του θέση απέναντι στην εκφρασμένη βούληση του κόμματός του;

Για να ιδούμε πού θα οδηγήσουν οι εξελίξεις. Πάντως ένα ατού του κ. Χαλκίδη ήταν και η "τολμηρή" στάση του στην επίσκεψη του κ. Σημίτη στην Ημαθία, όμως εξίσου "σθεναρά" αντέδρασε και η άλλη πλευρά του κ. Νομάρχη, στην ομολογουμένως αγενέστατη ενέργεια να μην επισκεφθεί ο πρωθυπουργός αυτόν και το Νομαρχιακό Συμβούλιο, όταν ήλθε στην πρωτεύουσα του νομού πρόσφατα.

Ι.Α.Κ.

Διαμαρτυρίες συνοικιακών συμβουλίων

Δίκαια διαμαρτύρονται οι πρόεδροι των Συνοικιακών Συμβουλίων της Βέροιας προς τον Δήμαρχο ότι οι δημοτικές υπηρεσίες τους αντιμετωπίζουν απαξιωτικά παρόλο που ούτε αμείβονται για τη δουλειά που προσφέρουν αλλά ούτε και εισακούονται πολλές φορές.

Ως παράδειγμα να αναφέρω την απαράδεκτη κατάσταση του δρόμου στη συνοικία Παναγίας Δεξιά (κατηφορίζοντας τον ιστορικό πλάτανο) όπου όλες οι πλάκες έχουν ξεκολλήσει, οι πεζοί κινδυνεύουν σε κάθε τους βήμα, το συνοικιακό συμβούλιο το έχει επισημάνει και δεν γίνεται ούτε ασφαλτόστρωση από το Δήμο, ούτε επανατοποθέτηση πλακιδίων.

Αυτά προς το παρόν γιατί έρχονται και εκλογές και κάποιοι θα την "πληρώσουν".

Ι.Α.Κ.

Ενα ακόμη νεοκλασικό κτίριο της Βέροιας αναμορφώνεται και θα δώσει την πραγματική του διάσταση στην εικόνα της πόλης. Πρόκειται για το διατηρητέο που βρίσκεται στο πάρκο της Ελιάς και τις τελευταίες ημέρες γίνονται εντατικές εργασίες αναπαλαίωσης -- ανακαίνισης από ιδιώτη για επαγγελματική χρήση. Βέβαια το πιο χρήσιμο θα ήταν το συγκεκριμένο κτίριο να αξιοποιηθεί για άλλους σκοπούς και όχι απαραίτητα ως χώρος αναψυχής, αλλά έστω και με την ιδιωτική πρωτοβουλία το συγκεκριμένο κτίριο θα αξιοποιηθεί αφού ήταν τόσα χρόνια εγκατελειμμένο και απαιτούνταν πολλές δεκάδες εκατομμύρια, για να αναδειχθεί.

ΠΛΗΡΟΦΟΡΙΑΚΟ
ΔΕΝ ΔΑΝΕΙΖΕΤΑΙ

ΠΕΜΠΤΗ
28
ΜΑΡΤΙΟΥ
2002
...ρ. φύλλου 1453
...ή φύλλου 0,30 ΕΥΡΩ
100 δρχ.

Βέροια

Εβδομαδιαία εφημερίδα του Νομού Ημαθίας ...0331/71.177

ΔΗΜΟΣΙΑ ΒΙΒΛΙΟΘΗΚΗ
ΒΕΡΟΙΑΣ
Τ.Θ. 236
58100
ΒΕΡΟΙΑ

Ακομη εντος...

ΠΟΛΙΤΙΚΗ
ΑΛΕΚΑ ΠΑΠΑΡΗΓΑ
Αποκλείεται συνεργασία με ΠΑΣΟΚ, Ν.Δ. και ΣΥΝ 3 σελίδα

ΡΕΠΟΡΤΑΖ
Εγκαίνια του Κέντρου Πρόληψης Ναρκωτικών "ΠΡΟΣΒΑΣΗ" 8 σελίδα

ΠΟΛΙΤΙΣΤΙΚΑ
Ρεσιτάλ πιάνου του Παναγιώτη Τροχόπουλου 8 σελίδα

ΑΘΛΗΤΙΚΑ
Τοπικό ντέρμπι την Κυριακή Νάουσας-Βέροιας 9 σελίδα

Αθηναίος Δικηγόρος διεκδικεί 2.800 στρ. πάνω από το Μετόχι

ΑΓΝΟΙΑ ΔΗΛΩΝΕΙ ΤΟ ΔΑΣΑΡΧΕΙΟ ΒΕΡΟΙΑΣ

Πριν από λίγες μέρες Αθηναίος Δικηγόρος (το όνομά του και τα στοιχεία του έχει η "Β") βρέθηκε στη Βέροια και παρουσιαζόταν ως αγοραστής δασικής έκτασης 2.800 στρ. πάνω από το Μετόχι, μέχρι τη Βεργίνα που έκανε με Τούρκους Αγάδες που ζούσαν πριν χρόνια στην Ελλάδα.

Ο παραπάνω δικηγόρος που έκανε πολλά ταξίδια στην Άγκυρα, είχε μία τσάντα με χαρτιά και συμβόλαια θεωρώντας βέβαιη την αγορά, οικειοποιώντας ένα από τα καλύτερα "κομμάτια" της περιοχής, άγνωστο με ποιο τίμημα. Δεν γνωρίζουμε φυσικά αν ενεργεί για λογαριασμό του ή για κάποιον ή κάποιους πελάτες του που δεν θέλουν να εμφανισθούν.

Μετά από αυτή την πληροφορία απευθυνθήκαμε στο Δασαρχείο Βέροιας αν γνωρίζει κάτι για το θέμα, αλλά ο ίδιος ο Δασάρχης δήλωσε άγνοια. "Δεν ήρθε κανείς ακόμη στην υπηρεσία μας ο οποίος να εμφανίζεται ως αγοραστής της έκτασης. Αν υπάρχει κάποιος θα πρέπει να μας φέρει σχεδιάγραμμα, συμβόλαια κ.ά., όπου να φαίνεται από πού το αγοράζει και να οριοθετεί τα σύνορα της έκτασης. Προς το παρόν δεν γνωρίζουμε τίποτα, αλλά αν υπάρχει κάτι σίγουρα θα το μάθουμε".

ΟΥΣΟΥΛΤΖΟΓΛΟΥ-ΠΟΤΟΥΡΙΔΗΣ- ΠΟΥΛΑΣΟΥΧΙΔΗΣ ΥΠΟΨΗΦΙΟΙ ΓΙΑ ΤΟ ΧΡΙΣΜΑ ΤΟΥ ΠΑΣΟΚ ΣΤΗ ΒΕΡΟΙΑ

ΣΗΜΕΙΩΜΑΤΑ

Το κοριτσάκι με τα κοτσιδάκια ...ή η Μιμή Παπαθεοκλήτου-Κυπριανού

...φνικό άγγελμα θανάτου του τ. ...ρου της Κυπριακής Δημοκρα... ...πύρου Κυπριανού, σοκάρισε ... τους Έλληνες που τον θυμού... ...πό τους συνεχείς αγώνες του ... δίκαια του Κυπριακού λαού. ...ε σχετικά νωρίς. Είχε πολλά ...ρια ακόμη για να προσφέρει ...ατρίδα του ό,τι δεν πρόλαβε.

...ου Λάμπη Γερεμτζέ

Αλλά σ' αυτό το τρένο της ζωής, ...λέει το σοφό τραγουδάκι, "άλ... ...ς βγάζουν το εισιτήριο". Πα... ...ουθώντας τα γεγονότα από ... η σκέψη μου έτρεξε αμέσως ... χρόνια πίσω κι εψαξα το πα... ...ου Άλμπουμ, με τις κιτρινισμένες ...ραφίες. Ξεφυλλίζοντάς το, σταμάτησα στο έτος 1943 στην καρδιά της Γερμανικής Κατοχής. Μια χαρούμενη συντροφιά νέων ανθρώπων ποζάρει στη Γαβαλιώτισσα, ύστερα από ένα καλοκαιριάτικο πικ-νικ. Ανάμεσά τους μια γλυκιά κοπελίτσα με δυο χαρακτηριστικά κοτσιδάκια. Πού να φανταστεί κανείς τότε, ότι αυτό το ανέμελο κοριτσάκι της μικρής μας παρέας, που έρχονταν από τη Βέροια για να δει τη φίλη της την Ελένη Γιούσμη, θα αξιώνονταν κάποτε να γίνει η πρώτη κυρία της Κύπρου και σύζυγος του Προέδρου Σπύρου Κυπριανού. Η αείμνηστη (συμμαθήτριά μου) Νίτσα Γιούσμη το καλό αυτό όμορφο κορίτσι, "η ωραία Ελένη", όπως τη λέγαμε, την έφερνε στη συντροφιά μας, γιατί ήταν μια από τις πιο γλεντζέδικες της εποχής και περνούσε καλα. Έχω ξαναδημοσιεύσει την φωτογραφία, αλλά ας μου επιτραπεί λόγω της επικαι-

Μια συντροφιά στην Γαβαλιώτισσα το 1943. Ορθια στο μέσον με τα κοτσιδάκια, πάνω από τον Χ. Χρήστου με την κιθάρα του, η Βεροιώτισσα Μιμή Παπαθεοκλήτου, σύζυγος του Κυπριανού, ο οποίος έφυγε απο τη ζωή πριν λίγες μέρες.

Συνέχεια στην 6η σελ.

ΔΕΗ
ΠΡΟΣΟΧΗ
ΟΥΗΣ ΣΦΗΚΙΑΣ της ΔΕΗ σας ΠΡΟΕΙΔΟΠΟΙΕΙ ότι η ΚΟΙΤΗ του ποταμού ΑΛΙΑΚΜΟΝΑ θεωρείται συνεχώς υπό ΡΟΗ και γίνεται ΕΠΙΚΥΝΔΥΝΗ ΑΠΟΤΟΜΑ για όσους υποτιμούν τον κίνδυνο και επιχειρούν ΔΙΑΒΑΣΗ.

ΓΕΝΝΗΣΕΙΣ

1. Δημήτριος Ακριτίδης και Αννα Μιχαηλίδου (κορίτσι)
2. Ηλίας Τουτουντζίδης και Ειρήνη Παπαθεοδώρου (κορίτσι)
3. Γεώργιος Αθανασόπουλος και Αγγελική Θεμελή (κορίτσι)
4. Θεόδωρος Μίζας και Ελισάβετ Καβελίδου (κορίτσι)
5. Αναστασία Καρούλια και Κων/νος Καραγκιοζόπουλος (αγόρι)
6. Αντώνιος Δεμισκής και Αννα Ηλιάδου (αγόρι)
7. Γεώργιος Ιωαννίδης και Γεωργία Καλιανδρα (κορίτσι)
8. Ευθύμιος Γραμματικόπουλος και Ελένη Κουτογιάννη (κορίτσι)
9. Χρήστος Γκότζιος και Γεωργία Κατσιγιαννοπούλου (αγόρι)
10. Σωτήριος Κατσαρός και Μαρία Τσουλτσίδου (κορίτσι)
11. Στυλιανός Βαλαβάνης και Αλεξάνδρα Σαρόγλου (κορίτσι)
12. Κων/νος Κιουρτσίδης και Στυλιανή Τζάγια (κορίτσι)
13. Χρήστος Πίτης και Μαρία Ματρακα (κορίτσι)
14. Μιχαήλ Αβραμίδης και Βαια Θεοδωράκη (αγόρι)
15. Μερκούριος Καραλιόπουλος και Βασιλική Κράκα (αγόρι)
16. Λάζαρος Γεωργιάδης και Αικατερίνη Κουκουτέγου (κορίτσι)

ΓΑΜΟΙ

1. Σπυρίδων Σουβατζόγλου και Σουλτανα Τσικαλουδη
2. Ανέστης Χοΐλους και Ευστρατία Τοπούζη
3. Ιωάννης Ταγκαλίδης και Αναστασία Τατση.

ΘΑΝΑΤΟΙ

1. Αραλού Θεοδοσίου ετών 94
2. Ευαγγελία Ζαφειρίου ετών 86
3. Ελενη Χατζηνικολάκη ετών 90
4. Νικολαος Γεωργίου ετων 92
5. Σταυρος Σαββόπουλος ετών 81
6. Καραχαλιος Αθαν. ετων 82.

Για τη μικρή σας αγγελία τηλεφωνείστε στο 71177

Από Ανώνυμη εταιρεία ΖΗΤΕΙΤΑΙ Πτυχιούχος (άνδρας ή γυναίκα) με πείρα μηχανογραφημένης Λογιστικής σε βιβλία Γ' κατηγορίας (τουλάχιστον 5ετή προϋπηρεσία), γνώση μισθοδοσίας (κατά προτίμηση χειρισμός προγράμματος PAYROLL της UNISOFT) και γνώση της αγγλικής γλώσσας. Πληροφορίες στο τηλ. 0974844529 (ώρες εργασίας από 9.00 π.μ. εως 17.00 μ.μ.)

Ευχαριστήριο

Το Διοικητικό Συμβούλιο του Ομίλου Προστασίας Απόρου Παιδιού ευχαριστεί

- Τον Πρόεδρο του ΚΤΕΛ Ημαθίας κ. Καραλάκο και το Δ.Σ. αυτού, για τη δωρεάν μεταφορα των μελών του Ομίλου στην Ι.Μονή Σωηνίτσης για την παρακολούθηση των Χαιρετισμών.
- Την κ. Ελένη Αλατσιδου και ΣΙΑ ΕΠΕ, γραφείο Γενικού Τουρισμού, για τη δωρεαν μεταφορά των μελών του Ομίλου, στην Ι. Μονή Σωηνίτσης για την παρακολούθηση των Χαιρετισμών.
- Ανώνυμη κυρία για τη δωρεά 300 Ευρώ στη μνήμη του αγαπημένου συζύγου και πατέρα.

Μια επιπλέον Θ. Λειτουργία κάθε Κυριακή στη Βέροια

Για τη λειτουργική εξυπηρέτηση των νέων και όσων δεν μπορουν να συμμετασχουν στη Θ. Λειτουργία, που τελείται νωρίς το πρωί της Κυριακής κατά το γνωστό ωράριο, καθιερώνεται στη Βεροια η τέλεση μιας επιπλέον Θ. Λειτουργίας, που θα αρχίζει στις 11.00 το πρωί και θα τελειώνει στις 12.15 το μεσημέρι.

Η Θ. λειτουργία θα τελειται κάθε Κυριακή στο Ιερό Ναό Αγίων Νικολάου και Φανουρίου (Ενορίας Αγίων Αναργύρων - οδός Μ. Αλεξάνδρου), που πρόσφατα αναστηλώθηκε και ανακοινίστηκε για τον σκοπο αυτό.

Η τέλεση αυτής της Θ. Λειτουργίας θα αρχισει από την επόμενη Κυριακή 31 Μαρτίου και κάθε Κυριακή. Αποτελεί μια ακόμη πρωτοβουλία της τοπικής μας Εκκλησίας για την ενεργότερη και συχνοτερη συμμετοχή στη Θ. λατρεια ακόμη και όσων σήμερα δυσκολεύονται.

ΑΝΑΚΟΙΝΩΣΗ

Από το Τμήμα Εκλογών της Νομ. Αυτ/σης Ημαθίας, στα πλαίσια της ανιθεώρησης έτους 2002, ανακοινώνεται ότι επειδή η 31η Μαρτίου 2002, ημέρα λήξης της προθεσμίας υποβολής αιτήσεων εγγραφής μεταγραφής κ.λ. εκλογέων στους εκλογικούς καταλόγους, καθώς και των πολιτων Ευρωπαικής Ένωσης που επιθυμούν να εγγραφούν στους ειδικούς εκλ. Καταλόγους, είναι αργία (Κυριακή) η δε 30η Μαρτίου είναι Σαββατο (μη εργάσιμη ημέρα) το Τμήμα Εκλογών και οι Δήμοι του Νομού θα λειτουργήσουν κατα τις ημέρες αυτές από τις 9 π.μ. μέχρι 3 μ.μ.

Η Φιλόπτωχος Αδελφότητα Κυριών Βέροιας ευχαριστεί

Η Φιλοπτωχος Αδελφότης Κυριών Βεροίας και οι τρόφιμοι του συσσιτίου ευχαριστούν:

1. Τους κ. Γεώργιο και Αθηνα Μπουσάκη για τη δωρεά 500 Ευρώ στη μνήμη της κόρης τους Μαρίας (Ιατρού) για τη συμπλήρωση 1 χρόνου από τον θάνατό της.
2. Ανώνυμη κυρία για ένα γεύμα στη μνήμη αγαπημένων προσώπων.
3. Την κ. Χαριτίνη Καπετάνου για δωρεά 30 Ευρώ.
4. Την κ. Ζέβα Βασιλεία για ενα γεύμα στη μνήμη προσφιλών νεκρών.
5. Την κ. Τσουλή Καίτη του Αντωνίου, για ένα πλήρες γευμα στη μνήμη του συζύγου της.
6. Ανώνυμη κυρία για δωρεα 30 Ευρώ στη μνήμη προσφιλών νεκρών.
7. Ανώνυμη κυρία για τη δωρεά 50 Ευρω στη μνήμη του συζύγου της Ιωάννου.
8. Ανώνυμη κυρία για τη δωρεά 30 Ευρώ στη μνήμη προσφιλών ψυχών.

Το Γηροκομ[illegible] Βέροιας ευχαριστεί

Το Διοικητικό Συμβού[illegible] και οι Τρόφιμοι του Γη[illegible] κομείου Βέροιας, ευχ[illegible] στούν θερμά:

1. Ανώνυμη κυρία για [illegible] ευγενική προσφορά [illegible] επαγγελματικού σίδε[illegible] σιδερώματος, για τις [illegible] γκες του Γηροκομείου.
2. Την κ. Ντυμένου Ε[illegible] νία για την ευγενική [illegible] σφορά ενός αναπηρι[illegible] καροτσιού στο Γηροκο[illegible] Βέροιας.
3. Τον Δικηγορικο Σύ[illegible] γο Βέροιας για την [illegible] σφορά εδεσμάτων.

ΕΥΧΑΡΙΣΤΗΡΙ[illegible]

Το Νηπ/γείο Βεροίας [illegible] χαριστεί θερμά τις κυ[illegible] ες του Δ.Σ. του Λυκει[illegible] Ελληνίδων για την ευ[illegible] νή ξενάγηση των νηπ[illegible] στο χώρο των παραδο[illegible] ακών στολών.

Η Δ/ντρια
του 1ου Νηπ/γείου

ΜΕΝΤΙΟΥΜ

Αν ψάχνεις απαντήσεις για ένα νέο ειδύλιο, για ένα παλιό έρωτα ή που να βρεις την μεγάλη Αγάπη, ένα καρισματικό μέντιουμ θα σου δώσει τη γνώση και το κουράγιο να κάνεις τη σωστή κίνηση!

ΔΕΥΤ.- ΚΥΡ.: ΟΛΟ ΤΟ 24ΩΡΟ

090 - 11 - 21 45 17

ΑΓΓΕΛΙΕΣ

ΖΗΤΗΣΗ & ΠΡΟΣΦΟΡΑ ΕΡΓΑΣΙΑΣ

ΖΗΤΕΙΤΑΙ βοηθός λουστραδόρου για θωρακισμένες πόρτες και λοιπές εργασιες, συναρμολογήσεις εγκαταστάσεις. Προσφερεται μισθός, ασφάλιση κατοικία, επίδομα ποιοτικής εργασιας. Δεκτοί και αλλοδαποί εφόσον πληρούν τις απαραίτητες προϋποθέσεις. Πληροφορίες 0331 27070 από 9 π.μ. - 9 μ.μ. κ. Καρακώστα.

ΖΗΤΕΙΤΑΙ κυρία 35-50 ετων να αναλάβει εποπτεία στην πόλη της Βέροιας. Τηλέφωνο: 0945/023765.

ΚΥΡΙΑ ζητά να αναλάβει την φυλαξη - φροντίδα μικρών παιδιών ή την παρακολούθηση - περιποίηση ηλικιωμένων ανθρώπων. Πληροφορίες κ. Ελλη στο τηλ. 60.827.

ΖΗΤΕΙΤΑΙ ΚΟΠΕΛΑ εμφανίσιμη για εργασία σε κατάστημα CAFE-ΗΛΕΚΤΡΟΝΙΚΑ. Πληροφορίες στο τηλ. 28.479 απο ωρες 12.00 εως 24.00

ΖΗΤΕΙΤΑΙ ανδρόγυνο για μόνιμη εργασία στη Γερμανία (Νυρεμβεργη) σε RESTAURANT BAR. Πληροφορίες στο τηλ. 0049 1728122951.

ΖΗΤΟΥΝΤΑΙ νέοι για εργασία σε πρατήριο καυσιμων στη Βεροια. Πληροφορίες στα τηλ. 71.120 και 71460.

ΖΗΤΕΙΤΑΙ νέος μέχρι 30 ετών για να εργαστεί ως οδηγός σε εταιρεία. Θα πρέπει να διαθέτει δίπλωμα Γ' κατηγορίας. Για πληροφορίες στο τηλ. 0937457128.

ΕΥΚΑΙΡΙΑ!! Ζητούνται οκτώ (8) δραστήρια άτομα άνω των 25 ετών για εργασία. Δυνατότητες υψηλών εισοδημάτων. Πληροφορίες στο τηλέφωνο 0944/[illegible]8251.

ΖΗΤΕΙΤΑΙ βοηθός τεχνίτη επι[illegible] από γνωστη εταιρεία της Βέροιας. Πληροφορίες στο τηλ. 70.628 απογευματινές ώρες.

ΖΗΤΕΙΤΑΙ κοπέλα για εργασία σε καφετερια «Το κεντρο της Βέροιας». Μισθος 300.000 δρχ. το μηνα. Πληροφορίες στο τηλ. 0944 295237 κ. Παναγιωτη.

ΖΗΤΕΙΤΑΙ σερβιτόρος για εστιατόριο. Πληροφορίες στο τηλ. (0331) 61.141

ΖΗΤΕΙΤΑΙ κοπέλα για εργασία σε εμπορικό καταστημα. Απαραίτητες γνωσεις: ηλεκτρονικός υπολογιστής. Πληροφορίες στο τηλ. 0977-911444.

ΠΩΛΟΥΜΕ φωτοτυπικό μηχάνημα SHARP SF 2116 ελαφρώς μεταχειρισμένο μαζί με κυλιόμενο ντουλάπι. Πληροφορίες στο τηλέφωνο 0331-23468.

ΟΙΚΟΠΕΔΑ

ΠΩΛΟΥΝΤΑΙ 2,5 στρ. και 3 στρ. στον Κριβατά και 8.5 στρ. (μεταξύ αλλαντοποιίας Βεροιας και Μακεδονικής επιπλοποιίας). Πληροφορίες στο τηλ. 27.645 Βεροια.

ΠΩΛΕΙΤΑΙ ή ΑΝΤΑΛΛΑΣΕΤΑΙ οικόπεδο αρτιο οικοδομήσιμο 160 τ.μ. στη Βέροια. Πληροφορίες στο τηλ. 031 - 412.051.

ΠΩΛΕΙΤΑΙ οικόπεδο στο Πανοραμα Βεροιας με ωραια θέα. Πληροφορίες στο τηλέφωνο 0331-23587.

ΔΙΑΜΕΡΙΣΜΑΤΑ

ΕΝΟΙΚΙΑΖΕΤΑΙ διαμέρισμα Εμ. Ζαχου 3, 6ος όροφος, 79 τ.μ. Πληροφορίες στο τηλ. 64779 - 24672.

ΕΝΟΙΚΙΑΖΕΤΑΙ γραφείο 40 τ.μ. (2 δωματια, WC) Αγ. Αντωνίου (πάνω απο Εμπορική). Πληροφορίες στο τηλ. 22.737

ΕΝΟΙΚΙΑΖΕΤΑΙ διαμέρισμα 85 τ.μ. στην παραδο Μερκ. Καρακωστή 1, πίσω απο τον Απ. Γιάννη, με ατομική θέρμανση. Πληροφορίες στα τηλ. 63.107 - 0977 793091 και 0972 636073.

ΕΝΟΙΚΙΑΖΟΝΤΑΙ διαμερίσματα σε ημιτελή κατάσταση, επί της οδού Πιερίων, 80 και 85 τ.μ. το καθένα. Πληροφορίες στο τηλ. 0944 525028.

ΕΝΟΙΚΙΑΖΕΤΑΙ ημιτελής ενιαιος χωρος εμβαδού 740 τ.μ. αποτελούμενος εκ 2 υπογείων χωρων, 2 ισογείων και 2 πανω από το ισογειο ορόφων, επί της οδού ΠΙΕΡΙΩΝ αριστερά στο ύψος της διασταυρωσης προς Κοζάνη. Για περισσοτερες πληροφορίες τηλ. 031/223269, 0944/525028.

ΕΝΟΙΚΙΑΖΕΤΑΙ διαμέρισμα 77 τ.μ. (2 δωμ., σαλόνι, κουζίνα, WC, κεντρική θέρμανση) στην οδό Μ. Καρακωστή 10 στον 1ο ορόφο. Πληρ. στο τηλ. 0551/33764

ΕΝΟΙΚΙΑΖΕΤΑΙ διαμέρισμα 100 τ.μ. στην οδο Καρακωστή 13 στη Βεροια καταλληλο και για επαγγελματική στεγη. Πληροφορίες στα τηλ. 0331/71479 - 62649.

ΕΝΟΙΚΙΑΖΕΤΑΙ σε παραδοσιακή οικοδομή ο 1ος όροφος με ολη την αυλή για επαγγελματική στέγη, Ανοίξεως 100 απέναντι από το παρκο της Ελιάς στη Βέροια. 0392-35005 και 0974-729971

ΓΡΑΦΕΙΑ-ΚΑΤΑΣΤΗΜΑΤΑ

ΕΝΟΙΚΙΑΖΕΤΑΙ κατάστημα 30 τ.μ. στην Καππου αρ. 4 στον πεζόδρομο. Το κόστος του ενοικίου είναι 300 ευρώ. Για περισσότερες πληροφορίες στα τηλ. 03310-65054 και 03310-73778.

ΕΝΟΙΚΙΑΖΕΤΑΙ επαγγελματική στέγη 95 τ.μ. 1ος όροφος, κέντρο Μητροπόλεως, πολυτελής, πρώτη χρήση, για γραφεία, Σχολες, Ινστιτούτα κ.λ.π. Πληροφορίες στο τηλ. 0945 724679 και 03310 22140.

ΠΩΛΕΙΤΑΙ η επιχειρηση Σνακ Μπαρ στην εισοδο του Νοσοκομείου, 3 εκατομ. ενοίκιο μαγαζιού 200.000 δρχ. Πληροφορίες στα τηλ. 21.974 - 62.862.

ΠΩΛΕΙΤΑΙ καινούργιος εξοπλισμος κομμωτηρίου. Πωλούνται τα κομμάτια και χωριστά σε πολύ καλή τιμή. Πληροφορίες στο τηλ. 21.451.

ΕΝΟΙΚΙΑΖΕΤΑΙ καταστημα 190 τ.μ. που βρίσκεται Καλής Παναγιάς 6 στη Βέροια. Πληροφορίες στο τηλ. 28.068.

ΕΝΟΙΚΙΑΖΟΝΤΑΙ γραφεία για εταιρίες και επαγγελματικοί χώροι, 252 τ.μ. ο κάθε όροφος, στο πρώην αστυνομικό τμήμα Βεροιας, στην οδό Αγ. Δημητρίου 6 και γωνία Αγγέλων στη Βέροια. Πληροφορίες στα τηλέφωνα 0331/62663 - 68190.

ΕΝΟΙΚΙΑΖΟΝΤΑΙ ολόκληρος ή τμήματα αυτού ισόγειος επαγγελματικός χώρος 292 τ.μ., κατ'αλληλος για οποιαδήποτε χρήση με μεγάλο προαύλιο στην πλατεία του Σιδ/κού Σταθμού Βεροίας. Πληροφορίες στο τηλ. 22691 όλες τις ώρες και 26038 ώρες γραφείου.

ΕΝΟΙΚΙΑΖΕΤΑΙ ημιυπόγειος χώρος 60 τ.μ. επι της οδού Ανοίξεως, κατάλληλος για γραφείο. Πληροφορίες στο τηλ. (0331) 90307.

ΖΗΤΕΙΤΑΙ για ενοικίαση ισόγειος χώρος επιφάνειας 100-200 τ.μ. σε κεντρική περιοχή της πόλης Βέροιας, για τη στέγαση της Λέσχης της Ενωσης Δημοσίων Υπαλλήλων του Ν. Ημαθίας. Για περισσοτερες πληροφορίες μπορείτε να επικοινωνήσετε στα τηλ. 24219 - 24872 & 29529.

ΕΝΟΙΚΙΑΖΕΤΑΙ το Snack Bar στην εισοδο του Νοσοκομείου. Πληροφορίες στα τηλεφ. 71.244 - 21.974 - 62.862

ΑΥΤΟΚΙΝΗΤΑ

ΠΩΛΕΙΤΑΙ Jeep TOYOTA RUN. Πληροφορ[illegible] στα τηλέφωνο 28.479

ΠΩΛΕΙΤΑΙ HONDA Civic CTI 92 160 HP [illegible] καλή κατασταση, extra, λόγω ανάγκης [illegible] μή 2.800.000. Πληροφορίες στο τ[illegible] 0946009814 κ. Τάσος.

ΠΩΛΕΙΤΑΙ αυτοκίνητο μάρκας ΥΕΝΤΟ 14[illegible] κ.ε., με 68.000 χλμ. Πληροφορίες στο τ[illegible] 63139.

ΠΩΛΕΙΤΑΙ αυτόματο αυτοκίνητο HON[illegible] CIVIC με 125.000 χλμ. σε αριστη κατασ[illegible] ση. Πληροφορίες στο τηλ. 0331/24409 [illegible] Κώστα και 0331/27524 κ. Δημήτρη.

ΔΙΑΦΟΡΑ

ΠΩΛΕΙΤΑΙ μηχανή AFRICA TWIN 750 cc [illegible] πολλά έξτρα σε άριστη κατάσταση. Τη[illegible] φωνα 03320 20350 και κιν. 0974 839804.

ΠΩΛΟΥΝΤΑΙ τροχόσπιτα μοντέλο 1990, σε [illegible] μή ευκαιρίας. Πληροφορίες στο τη[illegible] 72.900.

ΠΩΛΕΙΤΑΙ τροχόσπιτο μάρκας TARBET 7 [illegible] μήκος, φουλ έξτρα '94 μοντέλο. Πληροφο[illegible] ρίες κ. Βασίλη τηλ. 66360 απο 8 μ.μ.-[illegible] μ.μ.

ΠΩΛΕΙΤΑΙ μηχανή SUZUKI GSXR 7500 cc [illegible] ντέλο 1995, σε πολύ καλή κατάσταση Γε[illegible] μανικής προελεύσεως, 185 λάστιχο μπρ[illegible] στά πίσω, ανοιχτό 110 ps. Τιμή πώλησ[illegible] 1.950.000 δρχ. Πληροφορίες στο τη[illegible] 0031/26959 - 00491728122951 [illegible] 00491794998885.

ΠΩΛΟΥΝΤΑΙ 1) Γραφείο (μαόνι), 2) Βιβλιοθ[illegible] κη, 3) Νομικά βιβλία και κώδικες. Απο[illegible] σε άριστη κατάσταση. Τηλ. 24409 [illegible] 22224.

ΠΩΛΕΙΤΑΙ σκηνή με δύο κρεβατοκαμαρ[illegible] κουζίνα και σαλόνι σε τιμή ευκαιρίας. Πλη[illegible] ροφορίες στο τηλέφωνο 0331-71972.

ΠΩΛΟΥΝΤΑΙ δύο παπάκια, ένα μάρκας HO[illegible] DA 70cc μοντέλο '91, πρώτη κυκλοφο[illegible] 1996, και ένα YAMAHA 50cc. Και τα δ[illegible] βρίσκονται σε πολύ καλή κατάσταση. Πλη[illegible] ροφορίες στο τηλ. 65712 μετα τις 13.30.

ΠΩΛΕΙΤΑΙ πλήρης επίπλωση και εξοπλισμ[illegible] κομμωτηρίου. Ευκολίες πληρωμής. Πλη[illegible] φορίες στο τηλ. 0331/21451 (ώρες 2[illegible] 5.30).

ΠΩΛΟΥΝΤΑΙ λόγω εκτακτης αναχωρησ[illegible] Βέροια. 2 σαλόνια, 2 σύνθετα, 2 τραπ[illegible] ρίες σε αριστη κατάσταση. Πληροφο[illegible] στο 0977 900051.

ΑΛΕΚΑ ΠΑΠΑΡΗΓΑ

Αποκλείεται συνεργασία με ΠΑΣΟΚ, Ν.Δ. και ΣΥΝ

Στην αίθουσα του κιν/φου ΣΤΑΡ μίλησε την Κυριακή το πρωί η γ.γ. του ΚΚΕ κ. Αλέκα Παπαρήγα, συνοδευόμενη από κλιμάκιο της κεντρικής επιτροπής του κόμματος.

Στην ομιλία της η κ. Παπαρήγα αναφέρθηκε στην τρέχουσα επικαιρότητα τόσο στην Ελλάδα όσο και στον κόσμο. Αναφερόμενη στην εθνική εξέλιξη έκανε λόγο για στρεβλή γνώση και μονοδιάστατη εξέταση και ανάλυση των ιστορικών γεγονότων όπως εξυπηρετεί αυτό τον καπιταλισμό και κατέθεσε τη θέση του κόμματος ότι όλες οι πλευρές των ιστορικών γεγονότων πρέπει να γίνονται γνωστές στα σχολικά θρανία.

Στη συνέχεια αναφέρθηκε στα μεγάλα προβλήματα των μικρομεσαίων τάξεων που υπαγορεύονται από την πολιτική της Ε.Ε. και του κεφαλαίου και τόνισε τη συσχέτιση των μονοπωλίων επί των λαϊκών μαζών με τις αναλογίες των άλλων χωρών της Ε.Ε. π.χ. της Ιταλίας όπου 2 εκ. πολίτες Ιταλοί διαδήλωσαν κατά της πολιτικής της κυβέρνησης Μπερλουσκόνι που προτίθεται να εφαρμόσει ασφαλιστικό με την επιμήκυνση του συντάξιμου χρόνου.

Η κ. Παπαρήγα χαρακτήρισε "παγίδα" για τους λαούς της Ευρώπης και την Ελλάδα την ΟΝΕ με την πολιτική της οποίας διασφαλίζεται η διακίνηση χωρίς συναλλαγματικές διαφορές κεφαλαίων προς διευκόλυνση των μονοπωλιών και ευκολότερο πολλαπλασιασμό των κερδών τους που αυτό σημαίνει συρρίκνωση των εισοδημάτων των εργαζομένων πολιτών της Ευρώπης".

Τέλος, αναφερόμενη στις εκλογές του Οκτωβρίου γνωστοποίησε τη θέση του ΚΚΕ να συνεργαστεί με όλες τις ριζοσπαστικές δυνάμεις των μικρών κομμάτων με τα οποία θα γίνει συμφωνία προγραμματική για την από κοινού κάθοδο σε αυτές με στόχο να γίνει πιο δυνατή η λαϊκή φωνή. Απέκλεισε άλλωστε κάθε συνεργασία με το ΠΑΣΟΚ και τη Ν.Δ. όπως και τον ΣΥΝ για τον οποίο τόνισε ότι "παγιδεύει" αριστερές δυνάμεις, θολώνοντας τα νερά κάθε φορά που παραβαίνει σε πολιτικά θέματα.

Απογραφή δικαιούχων για το ειδικό βοήθημα 2001

Το Σωματείο Ψύξης - Διαλογής - Κονσ/ας, κάνει γνωστό στα μέλη του, ότι το Σάββατο 30 Μαρτίου και Κυριακή 31 Μαρτίου θα κάνει απογραφή δικαιούχων για το ειδικό βοήθημα 2001 και κατά τις ώρες 10π.μ.-6.00μ.μ. και τις δύο ημέρες, προκειμένου να ενημερώσει το Υπουργείο Εργασίας.

Στις ίδιες μέρες θα γίνουν και οι εκλογές του σωματείου για ανάδειξη νέου Δ.Σ. και λοιπών Οργάνων.

Παρακαλούνται όλα τα μέλη να προσέλθουν με τα βιβλιάρια ενσήμων και την ταυτότητά τους στις παραπάνω ημερομηνίες.

Θέματα ασφαλισμένων ΟΓΑ συζητήθηκαν στην ημερίδα

ΠΟΥ ΕΓΙΝΕ ΣΤΟ ΜΑΚΡΟΧΩΡΙ

Την Παρασκευή 15 Μαρτίου πραγματοποιήθηκε με επιτυχία στην αίθουσα εκδηλώσεων του Δήμου Αποστόλου Παύλου η ημερίδα που διοργάνωσε η Νομαρχιακή Αυτοδιοίκηση Ημαθίας - Δ/νση Πολιτισμού και ο Σύλλογος Συνταξιούχων ΟΓΑ Ημαθίας.

Τα θέματα που απασχόλησαν την ημερίδα ήταν σχετικά με τη συνταξιοδότηση, τις κάθε είδους παροχές, καθώς και ζητήματα Υγείας των ασφαλισμένων του ΟΓΑ.

Ομιλήτριες ήταν οι κ.κ. Καλτσίδου Σπυριδούλα και Κανακάκη Σοφία, στελέχη του Περιφερειακού Υποκαταστήματος ΟΓΑ Κ. Μακεδονίας το οποίο δημιουργήθηκε πριν από ένα χρόνο με έδρα τη Θεσσαλονίκη. Οι ομιλήτριες με μεγάλη προθυμία απάντησαν σε θέματα της αρμοδιότητάς τους.

Στην ημερίδα παραβρέθηκε και η Προϊσταμένη του Υποκαταστήματος κ. Ανθή Θεοφυλάκτου. Χαιρετισμό απηύθυναν ο βοηθός Νομάρχη κ. Διούδης, ο Δήμαρχος Αποστόλου Παύλου κ. Λουκίδης και ο Πρόεδρος του δ.σ. των Συνταξιούχων Δεμερτζίδης.

Παραβρέθηκαν οι Βουλευτές κ.κ. Φωτιάδης και Χαλκίδης, ο βοηθός Νομάρχη κ. Σιδηρόπουλος, ο Αντιδήμαρχος Βέροιας Κουρουζίδης, Νομαρχιακοί και Δημοτικοί Σύμβουλοι.

Όπλα, ναρκωτικά, τσιγάρα στο "μενού" των συλλήψεων

- Την 23-3-2002 και ώρα 09.50' στη Νάουσα - Λαϊκή Αγορά, από άνδρες του Τμήματος Ασφαλείας Νάουσας συνελήφθη ο Τ.Χ. του Η. ετών 47, κάτοικος Βέροιας, για παράβαση "Τελωνειακού Κώδικα", διότι, ύστερα από αστυνομικό έλεγχο κατελήφθη να κατέχει, προς πώληση, (17) κουτιά τσιγάρων των (10) πακέτων η κάθε μία, διαφόρων τύπων, για τα οποία δεν καταβλήθηκαν οι νόμιμοι δασμοί.

Αφορολόγητα τσιγάρα κατασχέθηκαν. Δράστης με την σε βάρος του σχηματισθείσα δικογραφία οδηγήθηκε στον κ. Εισαγγελέα Πλημ/κών Βέροιας.

- Την 23-3-2002 και ώρα 13.00 στην Αγροτική περιοχή Π. Προδρόμου Ημαθίας, βρέθηκε από Αλβανό υπήκοο, κρυμμένη μέσα σε θάμνους, μια νάιλον σακούλα η οποία περιείχε (205) φυσίγγια πολεμικού τυφεκίου KALASNIKOF με (135) φυσίγγια πιστολιού των 9 mm.

Ανευρεθέντα φυσίγγια κατασχέθηκαν. Προανάκριση διενεργεί το Τμήμα Ασφαλείας Βέροιας.

- Την 23-3-2002 και ώρα 22.45 στη Βέροια - οδο Παστέρ από άνδρες της Ομάδας Προληψης και καταστολής Εγκλ/τας της Α.Δ. Ημαθίας συνελήφθηκαν οι: (α) Χ.Η. του Σ. ετών 31 κάτοικος Βέροιας και (β) Μ.Κ. του Ν. ετών 43, κάτοικος Φλώρινας, για παράβαση του Νόμου "Περί ναρκωτικών", διότι ύστερα από αστυνομικό έλεγχο στο αυτ/το που επέβαιναν, βρέθηκαν και κατασχέθηκαν: (6) φιξάκια ηρωίνης βάρους ενός γραμμαρίου, (1) φιξάκι ηρωίνης βάρους 650 mg και ποσότητα κάνναβης βάρους 1,5 γραμμαρίων. Στη συνέχεια μετά από νομότυπη έρευνα, ανδρών Τμήματος Ασφαλείας Βέροιας και Ομάδας Πρόληψης, καταστολής Εγκλ/τας της Α.Δ. Ημαθίας, στην οικία του (α) δράστη βρέθηκαν και κατασχέθηκαν: (4,5) γραμμάρια ηρωίνη, (2,5) γραμμάρια κοκαΐνη, (122) γραμμάρια κάνναβη (χασίς), (4) τσιγαριλίκια χασίς βάρους (7) γραμμαρίων, (21) αχρησιμοποίητες σύριγγες, (13) χρησιμοποιημένες σύριγγες, (47) βαμβάκια εμποτισμένα με ηρωίνη και (2) ηλεκτρονικές ζυγαριες ακριβείας.

Δράστες με την σε βαρος τους σχηματισθεισα δικογραφία από το Τμήμα Ασφαλείας Βέροιας, οδηγήθηκαν στον κ. Εισαγγελέα Πλημ/κών Βέροιας.

- Την 25-3-2002 και ώρα 23.15 στο Πλατύ Ημαθίας από άνδρες του Τμήματος Συνοριακής Φύλαξης Γεωργιανών συνελήφθησαν οι υπήκοοι Αλβανίας: (α) Η.Α. του S. ετών 29, (β) S.R. του G. ετών 25 και (γ) C.E. του Χ. ετών 28, διότι ύστερα από γενόμενο έλεγχο διαπιστώθηκε ότι κατείχαν πλαστές άδειες παραμονής στη Χώρα.

Πλαστές άδειες κατασχέθηκαν Δράστες με την σε βάρος τους σχηματισθείσα δικογραφία από το Τ.Σ.Φ. Γεωργιανών, οδηγήθηκαν στον κ. Εισαγγελέα Πλη/κών Βέροιας.

- Την 26-3-2002 και ώρα 10.00 στη Βέροια - Οδό Ακροπόλεως από άνδρες του Τμήματος Ασφαλείας Βέροιας, συνελήφθη ο Κ.Ι. του Δ. γεν. 9-7-1953 στο Σοχούμ Αμπχαζίας, κάτοικος Βέροιας, για παράβαση "Τελωνειακού Κώδικα", διότι σε γενόμενο αστυνομικό έλεγχο κατελήφθη να κατέχει στο χώρο της Λαϊκής Αγοράς (108) πακέτα αφορολόγητων τσιγάρων, διαφόρων τύπων, τα οποία προόριζε για πώληση.

Αφορολόγητα τσιγάρα κατασχέθηκαν. Δράστης με την σε βάρος του σχηματισθείσα δικογραφία, οδηγήθηκαν στον κ. Εισαγγελέα Πλη/κών Βέροιας.

Την Κυριακή τα αποκαλυπτήρια της προτομής Σβαρνόπουλου

ΣΤΗ ΔΗΜΟΣΙΑ ΚΕΝΤΡΙΚΗ ΒΙΒΛΙΟΘΗΚΗ ΒΕΡΟΙΑΣ

Τα αποκαλυπτήρια της προτομής του Βεροιώτη λογοτέχνη Στέλιου Σβαρνόπουλου θα γίνουν την Κυριακή 31 Μαρτίου στη Δημόσια Κεντρική Βιβλιοθήκη Βέροιας.

Η εκδήλωση θα πραγματοποιηθεί στις 12 το μεσημέρι και εκτός από τα αποκαλυπτήρια, θα γίνει απονομή Τιμητικών Διακρίσεων στα διατελέσαντα μέλη των εφοριών της Δημόσιας Βιβλιοθήκης Βέροιας.

ΠΡΟΓΡΑΜΜΑ

- Έναρξη εκδήλωσης
- Αποκαλυπτήρια προτομής
- Αναφορά στη μνήμη του Στέλιου Σβαρνόπουλου, από τον αντιπρόεδρο της Εφορείας κ. Γιάννη Μελετίδη
- Σιγή ενός λεπτού
- Ομιλία του προέδρου της Εφορείας κ. Μιχάλη Τσακαλίδη
- Απονομή Τιμητικών Διακρίσεων στα διατελέσαντα μέλη των Εφορειών της Δημόσιας Κεντρικής Βιβλιοθήκης της Βέροιας.

Εγκαινιάζεται ο Βιολογικός Καθαρισμός Νάουσας

Τα εγκαίνια της Μονάδας Βιολογικού Καθαρισμού Αστικών Λυμάτων της Νάουσας θα γίνουν την Κυριακή 30 Μαρτίου και ώρα 11 το πρωί.

Οι εγκαταστάσεις του Βιολογικού Καθαρισμού βρίσκονται στην περιοχή "Ρουντίνες".

Απεργούν οι εργαζόμενοι στην Τοπική Αυτοδιοίκηση

Νέο κύκλο κινητοποιήσεων αρχίζουν όμως από αύριο οι εργαζόμενοι στο χώρο της Τοπικής Αυτοδιοίκησης, ύστερα από απόφαση της Πανελλήνιας Ομοσπονδίας τους, ζητώντας να μην προσέλθουν ΓΣΕΕ και ΑΔΕΔΥ στο διάλογο για το ασφαλιστικό, χορήγηση αυξήσεων και μονιμοποίηση των συμβασιούχων συναδέλφων τους. Η κινητοποίηση θα αρχίσει από τους δήμους της Αττικής, οι οποίοι θα παραμείνουν αύριο κλειστοί τις τρεις τελευταίες ώρες του ωραρίου. Οι κινητοποιήσεις θα επεκταθούν σε όλη τη χώρα και θα κλιμακωθούν με πανελλαδική 24ωρη απεργία την Παρασκευή, 29 Μαρτίου, ενώ για τις 3 και 4 Απριλίου έχει προγραμματιστεί 48ωρη απεργία.

ΤΡΑΥΜΑΤΙΣΜΟΣ ΒΟΥΛΕΥΤΗ ΤΟΥ ΠΑΣΟΚ ΣΕ ΤΡΟΧΑΙΟ

Στο νοσοκομείο Κατερίνης νοσηλεύεται ελαφρά τραυματισμένος ο 45χρονος βουλευτής Πιερίας του ΠΑΣΟΚ, Παντελής Τσερτικίδης, ο οποίος έπεσε θύμα τροχαίου ατυχήματος στο 418ο χιλιόμετρο της εθνικής οδού Αθηνών - Θεσσαλονίκης. Σύμφωνα με την τροχαία, το ατύχημα σημειώθηκε έξω από την Πλάκα Λιτοχώρου, όταν το ΙΧ επιβατικό αυτοκίνητο που οδηγούσε ο βουλευτής συγκρούστηκε με άλλο αυτοκίνητο με οδηγό τον 50χρονο Ευάγγελο Κωνσταντινίδη, κάτοικο του Κλειδιού Ημαθίας.

Όπως έγινε γνωστό ο βουλευτής τραυματίστηκε ελαφρά στο πρόσωπο και νοσηλεύεται στο νοσοκομείο Κατερίνης εκτός κινδύνου, ενώ ο οδηγος του δειτεύρου αυτοκινήτου δεν τραυματίστηκε στη σύγκρουση. Ανακρίσεις για τα ακριβή αίτια του ατυχήματος διεξάγονται από την τροχαία Κατερίνης.

«Πολίτης Ξάνθιππος»

Ελλάς το μεγαλείο σου

Το γύρο του κόσμου έκαναν οι αποτρόπαιες σκηνές από το γήπεδο της Λεωφόρου Αλεξάνδρας μέσω του CNN μετά το τέλος του αγώνα μετοξύ Παναθηναϊκού-Ολυμπιακού.

Έπεσε το ξύλο της αρκούδας που λένε. γύρισε το ποδόσφαιρό μας πολύ πίσω και το χειρότερο είναι ότι δώσαμε δείγμα γραφής γι' αυτά που συμβαίνουν στον αθλητισμό στη χώρα μας. Η πρώτη αντίδραση ήρθε από τη Βαρκελώνη, η Μπαρτσελώνα ζητάει αλλαγή γηπέδου και λογικά είναι. Άραγε, πώς

Με τον Γ.Π. Τροχόπουλο

νιώθει ένας ξένος αθλητικός παράγων που βλέπει αυτές τις εικόνες και σκέφτεται ότι το 2004 σ' αυτή τη χώρα θα διοργανωθούν οι Ολυμπιακοί Αγώνες; Καταρχήν φάνηκε η απουσία της Αστυνομίας που θα μπορούσε να προφυλάξει τον διαιτητή την ώρα της επεισοδιακής αποχώρησης και κατ' επέκταση να διαφυλάξει το κύρος του ελληνικού αθλητισμού. Υπήρχε μια διμοιρία ματ στη "φυσούνα" του γηπέδου που ήταν απλοί θεατές της άλης κατάστασης.

Αλήθεια, έχει περάσει ανεπιστρεπτί ο καιρός που θα μπορούσε ένας οικογενειάρχης να πάει με την οικογένειά του στο γήπεδο με τόσους χούλιγκανς που υπάρχουν, ποιος τολμάει να πάει στο γήπεδο;

Σίγουρα φταίνε και οι παράγοντες του ποδοσφαίρου που δηλητηριάζουν την όλη κατάσταση με τις εμπρηστικές δηλώσεις πριν από κάθε αγώνα.

Υπάρχει λύση: Πρέπει πρώτα να ληφθούν μέτρα για να εξαλειφθεί αυτή η νοσηρή κατάσταση, με την προϋπόθεση όμως τα μέτρα αυτά να εφαρμοστούν και όχι να μείνουν απλές εξαγγελίες όπως συμβαίνει πάντοτε. Ακόμη αυτό που επιβάλλεται είναι να γίνει η διαιτησία επαγγελματική, όπου οι διαιτητές να αμείβονται αδρά απότε να εκλείψει το φαινόμενο της στημένης διαιτησίας που καταγγέλλεται από όλες τις ομάδες, ώστε να αποκτήσει η διαιτησία το κύρος και την αξιοπρέπεια που της αρμόζει. Αλλά το κυριότερο που πρέπει να γίνει και είναι πολύ δύσκολο να αλλάξει νοοτροπία. Και όπως λέει η σοφή παροιμία "ο λύκος το μαλλί αλλάζει αλλά όχι το χούι".

ΧΡΗΣΙΜΑ ΟΛΟ ΤΟ 24ΩΡΟ

ΑΘΛΗΤΙΚΑ ΕΙΔΗ

ΜΑΥΡΙΔΗΣ ΑΘΑΝΑΣΙΟΣ 1ο χλμ. Σκύδρας-Εδεσσας Σκύδρα....0381/82654

ΑΝΤ/ΚΑ ΑΥΤ/ΤΩΝ ΜΕΤ/ΣΜΕΝΑ-ΚΑΙΝΟΥΡΓΙΑ - ΛΙΠΑΝΤΙΚΑ ΑΞΕΣΟΥΑΡ

ΚΑΡΝΕΤΖΗΣ ΠΕΤΡΟΣ
Θεσ/νίκης 8 - Βέροια.....74367

ΑΝΤΙΠΡΟΣΩΠΕΙΕΣ ΑΥΤ/ΤΩΝ

AUDI-WV-A. ΤΕΓΟΥΣΗΣ
Θεσ/νίκης 121 Βέροια.....63628
MERCEDES BENZ - ΓΕΩΡΓΙΟΣ ΚΟΓΙΑΣ
Ν. Περιφ/κή Βέροιας.....61255

ΑΦΙΣΟΚΟΛΗΣΕΙΣ - ΔΙΑΝΟΜΕΣ ΕΝΤΥΠΩΝ

PROMOTION GROUP
Κωτουνίου 1Α....71177

ΒΑΦΕΣ ΑΥΤ/ΤΩΝ

ΖΕΖΙΟΣ
Πατρίδα Βέροιας.....27783

ΒΙΟΜΗΧΑΝΙΚΑ ΔΑΠΕΔΑ

"JACH HELLAS" Κώστας Νικολαΐδης
Βενιζέλου 46....76076

ΒΟΥΛΚΑΝΙΖΑΤΕΡ ΕΛΑΣΙΤΚΑ ΑΥΤΟΚΙΝΗΤΩΝ

ΘΕΟΔΩΡΙΔΗΣ ΣΠΥΡΟΣ
Σταδίου 65.....20270
ΤΣΕΡΚΕΖΟΣ ΘΩΜΑΣ
Αγ. Βαρβάρα.....91473
(όλες τις μέρες ανοιχτά).....κιν. 0977243572

ΓΚΑΡΑΖΟΠΟΡΤΕΣ - ΑΥΤΟΜΑΤΙΣΜΟΙ ΡΟΛΛΑ ΑΣΦΑΛΕΙΑΣ - ΘΕΡΜΑΝΣΗ ΥΔΡΑΥΛΙΚΑ

ΚΑΡΑΦΟΥΛΙΔΗΣ ΓΙΩΡΓΟΣ
Ν. Περιφ. οδός Βέροιας.....64353

ΔΙΑΦΗΜΙΣΤΙΚΑ ΔΩΡΑ

PRESTIGE Χ"Αθανασίου Ελσα
Αριστοτέλους 35-Μακροχώρι.....44050

ΕΡΓΑΣΤΗΡΙΟ ΧΡΥΣΟΧΟΪΑΣ

ΠΗΧΑΣ ΝΙΚΟΛΑΟΣ
Βενιζέλου 37 Βέροια....21152

ΕΙΔΗ ΥΓΙΕΙΝΗΣ - ΠΛΑΚΑΚΙΑ

"CENTRO BAGNO" Ιορδανόπουλος
1ο χλμ. Αλεξ/ρειας-Θεσ/νίκης
Αλεξάνδρεια....22552

ΕΚΤΕΛΩΝΙΣΜΟΙ ΜΕΤΑΦΟΡΕΣ

ΓΚΟΥΝΤΗΣ ΚΩΝ/ΝΟΣ
Πλάτωνος 12.....72833 fax 21224
ΕΚΤΕΛΩΝΙΣΤΙΚΗ Ο.Ε.
Θεσ/νίκης 152....28850
TEL-MET Ο.Ε.-EUROSPED Α.Ε.
Ν. ΙΩΑΝΝΟΥ - Ν. ΤΑΜΠΑΚΟΠΟΥΛΟΣ
Σ.Σ. Βέροιας.....22667

ΕΜΠΟΡΙΑ SERVICE ΕΛΑΣΤΙΚΩΝ

ΚΑΖΑΝΤΖΙΔΗΣ ΜΙΛΤΙΑΔΗΣ
3ο χλμ. Βέροιας - Θεσ/νίκης.....20231

ΕΜΠΟΡΙΑ SERVICE ΕΛΑΣΤΙΚΩΝ, ΗΛΕΚΤΡΟΛΟΓΕΙΟ ΑΥΤ/ΤΩΝ ΤΡΕΪΛΕΡ ΟΛΩΝ ΤΩΝ ΔΙΑΣΤΑΣΕΩΝ

ΓΕΡΟΥΛΙΔΗΣ ΝΙΚΟΛΑΟΣ
Σταυρός Ημαθίας.....39053

ΕΞΟΥΣΙΟΔΟΤΗΜΕΝΟ ΣΥΝΕΡΓΕΙΟ SKODA SERVICE SUZYKI & ΠΑΝΤΟΣ ΤΥΠΟΥ ΑΥΤ/ΤΩΝ

ΠΕΤΡΟΥ ΑΘΑΝΑΣΙΟΣ
Λ. Στρατού 86.....29426

ΕΠΑΓΓΕΛΜΑΤΙΚΑ ΣΥΣΤΗΜΑΤΑ ΚΑΘΑΡΙΣΜΟΥ

ΖΗΤΑ ΚΑΠΑ PROFESSIONAL
Πρατήριο: Ακροπόλεως 32
Κ. Αποθήκη: Κίμωνος 39.....73323

ΕΠΙΓΡΑΦΕΣ - ΦΩΤΕΙΝΕΣ

GRAND ART ΚΕΤΙΚΟΓΛΟΥ ΓΙΑΝΝΗΣ
Σταδίου 55 (κοντά στη γεφυρα παλιά σφαγεία) Βέροια.....66993

ΕΠΙΠΛΑ ΚΟΥΖΙΝΑΣ

ΘΩΜΑΣ ΓΚΟΤΣΗΣ
(δικής μας παραγωγής και Ιταλικά)
18ο χλμ. Βέροιας - Εδεσσας...0332/44967-41525

COURIER

ΕΡΜΗΣ Κωτουνίου 1Α....71177
IRIS Κωτουνίου 1Α....71177
PROMOTION Κωτουνίου 1Α....71177
EURONET ΚΑΡΕΚΛΑΣ ΣΩΤΗΡΗΣ
Κεντρικής 11....73680-60490
Κιν. 0944 653618

ΚΑΦΕ - ΜΠΑΡ - ΗΛΕΚΤΡΟΝΙΚΑ

"ΚΑΡΜΑ" Τρίκαλα
"ΚΟΣΜΟΣ" Ναούσης 22
Αλεξάνδρεια....24833
"ΜΥΘΟΣ" Κλειδί.....71871
"Ο ΝΙΚΟΣ" Νίκος Σολομωνίδης
Καβάσιλα.....39465
"SPLASH" Παναγιώτης Καρασαββίδης
Κουλούρα.....97543

ΚΙΝΗΤΗ ΤΗΛΕΦΩΝΙΑ

ERRICSSON SERVICE
Μπαζάκας Αντώνης
Προφ. Ηλία 14 Βέροια.....71095
MOBITEL PANAFON Μπαζάκας Αντώνης
Προφ. Ηλία 14 Βέροια.....71095
ΜΕΛΙΤΖΑΝΑΣ ΧΡΗΣΤΟΣ Κεντρικής 22
Μελίκη.....81532

ΚΛΕΙΔΑΡΑΣ

ΚΩΣΤΑΣ - ΘΕΟΔΩΡΟΣ ΤΑΣΙΔΗΣ
Εμμ. Ζάχου 10 Βέροια.....21414
0944-944164 & 0977-574579

ΚΛΙΜΑΤΙΣΜΟΣ ΑΥΤ/ΤΩΝ

ΗΛΕΚΤΡΟΚΛΙΜΑ ΓΑΤΟΣ
Επισκευές - τοποθετήσεις Κλιματιστικών αυτ/των - Θεσ/νίκης 68.....26646

CLUB

"FORUM" Μακροχώρι

ΜΕΤΑΦΟΡΕΣ

ΚΟΝΤΟΓΟΥΝΗ
Πρωταγόρα 14.....23655 - 23105

ΟΔΙΚΗ ΒΟΗΘΕΙΑ

EXPRESS SERVICE
Θεσ/νίκης 129.....154
ΕΛΠΑ
1ο χλμ. Βέροιας - Αγ. Βαρβ.....104-73803
HELLAS SERVICE απο Cosmote-telestet.....1057 χωρίς χρέωση απο κινητό από Panafon.....11322 - Θεσ/νίκης 152.....60919

ΠΛΥΝΤΗΡΙΟ ΑΥΤΟΚΙΝΗΤΩΝ

ΤΡΙΑΝΤΑΦΥΛΛΙΔΗΣ - ΤΣΟΥΛΦΑΪΔΗΣ
Σταδίου 175.....72945

ΠΡΑΤΗΡΙΑ ΥΓΡΩΝ ΚΑΥΣΙΜΩΝ

Αφοι ΚΑΛΛΙΑΡΙΔΗ
7ο χλμ. Βέροιας - Κοζάνης.....98188-98156
ΠΑΠΑΠΟΣΤΟΛΟΥ Παλατίτσια.....98880

SERVICE ΜΗΧΑΝΗΜΑΤΩΝ ΗΧΟΥ & ΕΙΚΟΝΑΣ

ΓΡΑΤΣΙΑΝΟΣ ΘΩΜΑΣ
Αντ. Καμάρα 23.....74244-0972 133696

SERVICE FIAT - LANCIA - ALFA ROMEO

ΓΙΑΖΙΤΖΗΣ ΧΡΗΣΤΟΣ
Στο δρόμο προς Λαζοχώρι.....70355

ΣΥΝΕΡΓΕΙΑ ΚΑΘΑΡΙΣΜΟΥ ΧΩΡΟΥ

"ΚΥΚΝΟΣ" Τσιγγογιάννης Γιώργος
Ακαταμαχήτου 14 - ΒΕΡΟΙΑ.....74250

ΣΥΝΕΡΓΕΙΟ SUBARU & ΚΑΙ ΕΚΔΟΣΗ Κ.Ε.Κ.

ΒΑΣΙΛΕΙΑΔΗΣ ΜΑΚΗΣ
Λεωφ. Στρατού 59.....24781

ΤΑΠΗΤΟΚΑΘΑΡΙΣΤΗΡΙΑ

"ΚΥΚΝΟΣ" Τσιγογιάννης Γ.
Ν. Νικομήδεια.....90001
ΛΑΖΑΡΙΔΗΣ ΙΩΑΝΝΗΣ
Μ. Μπότσαρη 7.....22525
"ΜΠΑΡΜΠΟΥΤΑ" ΠΑΠΑΡΟΥΣΣΟΠΟΥΛΟΣ ΧΡΙΣΤΟΦΟΡΟΣ - ΠΑΣΧΑΛΗΣ 63534
"ΤΑ ΠΑΠΑΚΙΑ" ΚΟΤΣΥΦΑΣ ΠΑΝΑΓΙΩΤΗΣ
Αφροδίτης 2β - Βέροια.....28070 - 0977593739

ΤΕΧΝΙΚΟ ΚΕΝΤΡΟ ΑΥΤ/ΤΟΥ

ΠΑΠΠΑΣ ΜΑΝΩΛΗΣ - ΓΡΗΓΟΡΗΣ
3ο χλμ. Βέροιας - Αγ. Βαρβάρας.....20744

ΤΟΥΡΙΣΤΙΚΑ ΓΡΑΦΕΙΑ

ΚΑΛΟΓΗΡΟΥ
Μητροπόλεως 44.....24766-24244-62484
ΜΑΝΟΣ CENTER
Κεντρικής 116.....22122
VERGINA TRAVEL - TOULA TOURS
Πρ. Ηλία 1, 1ος όρ.....66406 - 73451

ΦΡΟΝΤΙΣΤΗΡΙΑ ΜΕΣΗΣ ΕΚΠ/ΣΗΣ

ΤΟΜΗ Μαλακούση 32.....26780

ΦΩΤΟΓΡΑΦΕΙΑ - VIDEOΛΗΨΕΙΣ

ΑΣΙΚΙΔΗΣ ΤΑΣΟΣ
Ιπποκράτους (πεζ/μος) Βέροια.....21789
"ΙΩΝΑΣ" Βενιζέλου 8 Νάουσα.....24163
ΚΕΧΑΟΓΛΟΥ
Μ. Αλεξάνδρου 2 Βέροια.....67152

ΠΟΥ ΘΑ ΦΑΤΕ

ΓΥΡΟΣ - ΨΗΤΑ

ΓΥΡΟΣ ΤΣΟΛΙΑΣ Κεντρικής 125....74521

ΕΣΤΙΑΤΟΡΙΑ

ΒΥΖΑΝΤΙΟ Πλ. Ωρολογίου.....24354
COODY'S Μητροπόλεως 40.....29583

ΚΑΦΕ - ΜΠΟΥΓΑΤΣΑ

ΣΠΕΣΙΑΛ Ελιάς 4 & Σαμψούντος 1.....
28600 - 25700

CAFE - RESTAURANT

"ΒΕΡΟΙΑ" Πιερίων 155
για παραγγελίες στο χώρο σας.....75170

CLUB

"FORUM" Σαχπατζίδης Ανδρέας
Αριστοτέλους 56 Μακροχώρι

ΚΟΤΟΠΟΥΛΑ - ΨΗΣΤΑΡΙΕΣ

ΚΟΤΟΠΟΥΛΑ LIGHT Αφοι ΜΕΛΙΚΙΩΤΗ
Ηρας 12 - Βέροια.....29209
ΧΡΥΣΟ ΚΟΤΟΠΟΥΛΟ
Πλ. Ωρολογίου 14.....22040

ΠΙΤΣΑΡΙΕΣ

BELLA VERIA Εμμ. Παπά 26.....68150
LA PIAZZA Ανοίξεως 1-Βέροια.....64044
REMO PIZZA Ελ. Βενιζέλου 58
Αλεξ/ρεια.....27305-27063
VIVANDA Πλ.Μάρκου Μπότσαρη 5....21010

ΤΑΒΕΡΝΕΣ - ΟΥΖΕΡΙ

"ΓΙΑΖΕ" Ανοίξεως 65.....71255
"ΟΥΖΕΡΙ ΤΩΝ ΑΓΓΕΛΩΝ"
Αγίου Δημητρίου & Αγγέλων.....27705
"ΤΟ ΚΕΛΑΡΙ ΤΟΥ ΜΠΑΜΠΗ"
Γιαννακοχώρι.....51252

ΔΗΜΟΙ

ΒΕΡΟΙΑΣ	59500
ΝΑΟΥΣΑΣ	22208
ΑΛΕΞΑΝΔΡΕΙΑΣ	25555
ΕΙΡΗΝΟΥΠΟΛΗΣ	48012
ΜΕΛΙΚΗΣ	81203
ΠΛΑΤΕΩΣ	64534
ΑΠΟΣΤΟΛΟΥ ΠΑΥΛΟΥ	41020
ΑΝΘΕΜΙΩΝ	41222
ΑΝΤΙΓΟΝΙΔΩΝ	39588
ΒΕΡΓΙΝΑΣ	92337
ΔΟΒΡΑΣ	51205
ΜΑΚΕΔΟΝΙΔΟΣ	96300

ΔΗΜΟΣ ΒΕΡΟΙΑΣ

ΤΗΛΕΦΩΝΙΚΟΚΕΝΤΡΟ	59500
ΤΕΧΝΙΚΗ ΥΠΗΡΕΣΙΑ	21777
ΠΟΛΕΟΔΟΜΙΑ	72779
ΔΗΜ. ΑΣΤΥΝΟΜΙΑ	28888
ΣΤΕΓΗ ΓΡΑΜΜΑΤΩΝ	22967
ΔΕΤΟΠΟΚΑ	62548
ΔΗΠΕΘΕ	29295
ΗΦΑΙΣΤΟΣ	20244
ΔΕΥΑΒ (βλάβες)	21814
ΧΩΡΟΣ ΤΕΧΝΩΝ	62548

ΔΗΜΟΣ ΝΑΟΥΣΑΣ

ΓΡΑΦ. ΔΗΜΑΡΧΟΥ	22208-29346
ΠΡΟΪΣΤ. ΔΙΟΙΚ. ΟΙΚΟΝΟΜΙΚΩΝ ΥΠΗΡ. ΓΡΑΜΜΑΤΕΙΑ	22350
ΤΕΧΝΙΚΗ ΥΠΗΡΕΣΙΑ	23877
ΓΡΑΦΕΙΟ ΠΟΛΕΟΔΟΜΙΑΣ	26336
ΤΟΥΡΙΣΤΙΚΟ ΠΕΡΙΠΤΕΡΟ	22257
ΒΙΒΛΙΟΘΗΚΗ	24102
ΠΟΛΙΤΙΣΤΙΚΟ ΚΕΝΤΡΟ ΔΗΜΟΤΙΚΟ ΘΕΑΤΡΟ	22893
ΔΕΥΑΝ	25266

ΔΗΜΟΣ ΑΛΕΞ/ΡΕΙΑΣ

ΓΡΑΦ. ΔΗΜΑΡΧΟΥ	24444
ΓΡΑΦ. ΑΝΤΙΔΗΜΑΡΧΟΥ	26741
ΤΕΧΝΙΚΗ ΥΠΗΡΕΣΙΑ	23619
ΓΡΑΦ.ΔΗΜΟΤ. ΕΙΣΠΡΑΞΕΩΝ Βετσοπούλου 65	25949
ΠΝΕΥΜΑΤΙΚΟ ΚΕΝΤΡΟ	26806
ΑΜΦΙΘΕΑΤΡΟ	26746

ΔΗΜΟΣ ΠΛΑΤΕΩΣ

ΓΡΑΦ. ΔΗΜΑΡΧΟΥ	64634
ΔΗΜΟΤΙΚΗ ΒΙΒΛΙΟΘΗΚΗ	63274

ΟΣΕ

ΒΕΡΟΙΑΣ	24444
ΝΑΟΥΣΑΣ	22199
ΑΛΕΞΑΝΔΡΕΙΑΣ	23210
ΠΛΑΤΕΩΣ	63216

ΤΑΞΙ

ΡΑΔΙΟ ΤΑΞΙ Βέροιας...62555....62666
Πιάτσα Στογιαννάκη Νάουσα .22636
Πιάτσα Πλ. ΚαρατάσουΝάουσα22525
Πλατύ 64022
Μελίκη 81596

ΝΟΜΑΡΧΙΑ ΗΜΑΘΙΑΣ

ΤΗΛΕΦΩΝΙΚΟ ΚΕΝΤΡΟ	25000
ΓΡΑΦΕΙΟ ΝΟΜΑΡΧΗ	22310
Δ/ΝΣΗ ΤΕΧΝΙΚΩΝ ΥΠΗΡ.	21211
ΤΕΔΚ	28923
Δ/ΝΣΗ ΓΕΩΡΓΙΑΣ	23879
Δ/ΝΣΗ ΥΓΕΙΑΣ	60972
ΕΠΙΘΕΩΡΗΣΗ ΕΡΓΑΣΙΑΣ	24620
ΚΤΕΟ	42420
ΟΑΕΔ Αντ. Καμάρα 3	24908

ΤΑΧΥΔΡΟΜΕΙΑ

ΒΕΡΟΙΑΣ	20664
ΝΑΟΥΣΑΣ	22331
ΑΛΕΞ/ΡΕΙΑΣ	23526
ΜΕΛΙΚΗΣ	81755
ΚΟΠΑΝΟΥ	43240
ΠΛΑΤΕΩΣ	63270

ΑΦΙΣΣΟΚΟΛΗΣΕΙΣ 70215

ΟΙΚΟΝΟΜΙΚΕΣ ΥΠΗΡ.

ΔΟΥ Βέροιας	27357
ΔΟΥ Νάουσας	22777
ΔΟΥ Αλεξάνδρειας	23424

ΠΥΡΟΣΒΕΣΤΙΚΗ

ΒΕΡΟΙΑΣ	199 22222
ΝΑΟΥΣΑΣ	22199
ΑΛΕΞΑΝΔΡΕΙΑΣ	199

ΔΗΜΟΣ ΕΙΡΗΝ/ΛΗΣ

ΤΗΛΕΦΩΝΙΚΟ ΚΕΝΤΡΟ	48012 - 48034 - 48056
ΚΟΙΝΟΤΙΚΟ ΑΝΑΨ/ΡΙΟ	47564

ΝΟΣΟΚΟΜΕΙΑ

ΒΕΡΟΙΑΣ	22082
ΝΑΟΥΣΑΣ	22200
Κ.Υ. ΑΛΕΞ/ΡΕΙΑΣ	26901
Αγρ. Ιατρ. ΜΕΛΙΚΗΣ	81204
Αγρ. Ιατρ. ΜΑΚΡΟΧΩΡΙΟΥ	41888
Αγρ. Ιατρ. ΠΛΑΤΕΩΣ	63243

ΚΤΕΟ 42420 - 42421

ΚΤΕΛ

Υπεραστικά Βέροιας	22342
Αστικά Βέροιας	22282
Υπεραστικά Νάουσας	22233
Αστικά Νάουσας	28500
Υπεραστικά Μελίκης	82370

ΕΦΗΜΕΡΙΔΕΣ

"ΚΕΡΚΙΔΑ"	71177	"ΚΑΙΡΟΙ"	71716
"ΒΕΡΟΙΑ"	71177	"ΦΩΝΗ ΤΗΣ ΝΑΟΥΣΑΣ"	22400
"ΛΑΟΣ"	66913	"ΜΑΚΕΔΟΝΙΚΑ ΝΕΑ"	23290
"ΗΜΕΡΗΣΙΑ"	64800	"ΝΑΟΥΣΑ"	25585
"ΜΑΚΕΔΟΝΙΚΗ	23177	"ΝΕΟΙ ΚΑΙΡΟΙ"	25919
"ΠΛΗΡΟΦΟΡΗΣΗ"	67402	"Ο ΠΟΛΙΤΗΣ"	24222
"ΕΛΕΥΘΕΡΟ ΒΗΜΑ"	23864	"ΤΑ ΝΕΑ ΤΟΥ ΡΟΥΜΛΟΥΚΙΟΥ"	25966
		"ΦΩΝΗ ΤΗΣ ΑΛΕΞΑΝΔΡΕΙΑΣ"	22679

ΡΑΔΙΟΦΩΝΙΚΟΙ ΣΤΑΘΜΟΙ

"ΑΙΧΜΗ"	63312
"ΑΛΕΞΑΝΔΡΕΙΑ"	27535
"ΔΙΑΔΗΜΟΤΙΚΟΣ 104,2"	71716
"ΗΜΑΘΙΑ 97,3"	28488
"ΗΧΟΡΑΜΑ 94,2"	23434
ΜΟΥΣΙΚΑ ΡΑΔΙΟΚΥΜΑΤΑ 92,5	66520
ΜΟΥΣΙΚΕΣ ΣΥΧΝΟΤΗΤΕΣ 98,3	71479
ΤΥΠΟΣ FM 99,7	61160
"FM ΝΑΟΥΣΑ"	25585

ΑΣΤΥΝΟΜΙΑ

ΒΕΡΟΙΑ	22391
ΝΑΟΥΣΑ	22220
ΑΛΕΞΑΝΔΡΕΙΑ	23305
ΜΑΚΡΟΧΩΡΙ	41238
ΜΕΛΙΚΗ	81264
ΑΓ. ΓΕΩΡΓΙΟΣ	51208
ΠΛΑΤΥ	63333

ΟΛΟΜΕΛΕΙΑ ΠΑΣΟΚ ΓΙΑ ΤΙΣ ΔΗΜΟΤΙΚΕΣ ΕΚ

Δύο αυτοπροτάσεις και μια ε

ΟΥΣΟΥΛΤΖΟΓΛΟΥ-ΠΟΤΟΥΡΙΔΗΣ-ΠΟΥΛΑΣΟΥ

Την Κυριακή έγινε η ολομέλεια της Δημοτικής ομάδας του ΠΑΣΟΚ για τις υποψηφιότητες στο Δήμο Βέροιας στη διάρκεια της σύσκεψης αυτοπροτάθηκαν οι σημεριναί δημοτικοί σύμβουλοι και πρώην αντιδήμαρχοι κ.κ. Μένιος Ποτουρίδης και Κώστας Πουλασουχίδης, ενώ οι κ.κ. Καμπούρης και Πετρομελίδης πρότειναν την Χαρούλα Ουσουλτζόγλου-Γεωργιάδου. Δεν παρθηκε τελική απόφαση, κάτι που προβλέπεται να γίνει αυτό το Σαββατοκύριακο.

Όλες οι πληροφορίες, άσχετα αν η κ. Ουσουλτζόγλου δεν αυτοπροτάθηκε, συγκλίνουν ότι θα είναι τελικά υποψήφια για το Δήμο Βέροιας, όπως είχε γράψει στις 21 Φεβρουαρίου η "Β". Ομως και οι υποψηφιότητες των κ.κ. Ποτουρίδη και Πουλασουχίδη είναι ισχυρές, αφού πρόκειται για δύο στελέχη του ΠΑΣΟΚ που έχουν προσφέρει πάρα πολλά στην τοπική αυτοδιοίκηση, έχουν εμπειρίες και διάθεση να προσφέρουν.

Η ΑΥΤΟΠΡΟΤΑΣΗ Κ. ΠΟΥΛΑΣΟΥΧΙΔΗ

Στην τοποθέτηση του ο δημοτικός σύμβουλος Κων/νος Πουλασουχίδης αναφέρθηκε στο έργο 25ετίας που έγινε στη Βέροια επί δημάρχων του ΠΑΣΟΚ με αποτέλεσμα να υπάρχει ηδη μια αξιόλογη υποδομή ώστε ο δήμαρχος που θα προκύψει από τις εκλογές θα έχει την ευχέρεια να ασχοληθεί με δύο βασικά προβλήματα, που κατά την άποψη του είναι η νεολαία και η ποιότητα ζωής.

Συγκεκριμένα, μεταξύ άλλων, είπε τα εξής:

"Οι μέχρι σήμερα δήμαρχοι (Βλαζάκης-Χασιώτης) άφησαν πίσω τους μεγάλο έργο υποδομής, άσκησαν όμως διοίκηση με συμβούλους στοιχημένους πίσω τους. ο καινούργιος δήμαρχος πρέπει να διοικησει με το δημοτικά συμβούλιο, τη δημοτική ομαδα και τους συνεργάτες του και να ασκήσει συλλογική διοίκηση αναθέτοντας ευθύνες και αρμοδιότητες στα στελέχη που θα τον πλαισιώσουν. Το γεγονός ότι ο κ. Χασιώτης δηλωσε στην αρχή της τετραετίας ότι δεν θα ξαναδιεκδικήσει το Δήμο ήταν ένα στοιχείο που θα πρέπει να αποτελεί την αρχή της δημοκρατίας παράλο που πολλοί το κατέκριναν. Για μένα ήταν θετικό και άφειλε το ΠΑΣΟΚ μέσα σ' αυτά τα χράνια να δημιουργήσει τις ευκαιρίες για νέα στελέχη, να κάνει επαφές και συζητήσεις με άλλες παρατάξεις και πολιτικά σχήματα και να έχει ετοιμασθεί ένα ψηφοδέλτιο και ένα πρόγραμμα βασιζόμενο σε πολιτικες συμμαχιες και συμφωνίες με τις προοδευτικές δυνάμεις. Αυτό όμως δεν έγινε και τώρα είμαστε υποχρεωμένοι να κινηθούμε γρήγορα και να επιλέξουμε υποψήφιο ώστε στον λίγο χρόνο που μένει να ετοιμάσει ψηφοδέλτιο. Τα προβλήματα που κληρονομούμε σήμερα αφορούν στην καθημερινότητα του πολίτη, κάτι με το οποίο δεν ασχολήθηκε η δημοτική αρχή η οποία επέλεξε να "κυνηγήσει" - προς τιμήν της - τα μεγάλα έργα. αφείλω να αναγνωρίσω ότι ο δήμαρχος κ. Χασιώτης κινήθηκε με πολύ πιο γρήγορους ρυθμούς από εμάς που ήμασταν δίπλα του, με μεράκι και όραμα, και ήταν ιδιαίτερα αποτελεσματικός".

Ο κ. Πουλασουχίδης για τους δύο συνυποψηφίους του δήλωσε ότι τρέφει απεριοριστη συμπάθεια και εκτίμηση, ότι πιστεύει στις ικανότητές τους και ότι μπορούν να διεκδικήσουν νικηφόρα το δήμο. Δήλωσε επίσης ότι παρόλο που δεν ήταν στις προθέσεις του να βάλει και πάλι υποψηφιότητα ως δημοτικός σύμβουλος, πέρα από τη βοήθειά του που είναι δεδομένη, θα είναι και στη διάθεσή τους εάν τον θέλουν στο ψηφοδέλτιο, να θέσει υποψηφιότητα, να επιδιώξει την εκλογή του και να τους βοηθήσει στη συνέχεια με όλες του τις δυνάμεις.

Όσο για το λόγο για τον οποίο έθεσε υποψηφιότητα για δήμαρχος και ζητάει να υποστηριχθεί αυτή η υποψηφιότητα απάντησε ότι "δεν μπορώ να βρω έναν λόγο να το υποστηρίξω, αλλά είμαι άνθρωπος και έχω φιλοδοξίες, μεράκι και όρεξη για δουλειά..."

Τέλος ο κ. Πουλασουχίδης αφήνοντας αιχμές για πρωτοκλασάτα στελέχη του ΠΑΣΟΚ τόνισε ότι "κάποιοι δεν πρέπει να θυμούνται τη βάση μόνο για τις εκλογές και όταν την έχουν ανάγκη και τον υπόλοιπο χρόνο να την απαξιώνουν".

Η ΤΟΠΟΘΕΤΗΣΗ ΠΟΤΟΥΡΙΔΗ

Κατα την τοποθέτησή του ο Δημοτικός Σύμβουλος και υποψήφιος για το χρίσμα κ. Μένιος Ποτουρίδης ανέφερε τα εξής:

"Η σημερινή μας συνέλευση είναι εξαιρετικά σημαντική με κυρίαρχο θέμα πώς θα ορίσουμε υποψήφιο με στόχο να κερδίσουμε τις Δημοτικές εκλογές τον Οκτώβριο.

Βέβαια ως προς τον χρόνο των διαδικασιών θεωρώ ότι είμαστε εκπράθεσμοι και έχει χαθεί σημαντικό πλεονέκτημα και έδαφος. Όμως υπάρχει πάντοτε αρκετός καιρός ως τις εκλογές αλλά χρειάζεται να αυξηθούν κατά πολύ οι ταχύτητες.

Βεβαίως είναι πολύ σημαντικό ότι βρισκόμαστε μπροστά σε δημοκρατικές διαδικασίες και έχουμε την δυνατότητα να καταλήξουμε σε αποτέλεσμα και μάλιστα αποτέλεσμα που τελειώνει εδώ στη Βέροια.

Ως προς τις διαδικασιες πρέπει να συγχαρούμε την Ν.Ε και τον Γραμματέα μας για τις διαδικασίες επιλογής Νομάρχη αλλά και την σημερινή.

ΓΕΝΙΚΑ

Η σημερινη γενικη πολιτικη καταστασι ισως δεν είναι και η καλύτερη αλλά ακομη και αν ήταν, η αντιπολίτευση δεν θα εχανε την ευκαιρια να μετατρέψει τις δημοτικές εκλογές σε μια καθαρά πολιτική αναμέτρηση προκειμένου να πλήξει το ΠΑΣΟΚ εξ άλλου αυτό ανακοινώθηκε ηδη ότι μετά τις Δηματικές εκλογές θα ζητηθούν και Εθνικές Εκλογές.

Έτσι λοιπόν πηγαίνοντας προς τις εκλογές.

Θα έχουμε κυρίως πολιτική αναμέτρηση με τα συν και τα πλην της.

Ξεκινάμε με μια αδυναμία για την καθυστερημένη επιλογή υποψηφίου.

Μια άσχημη εικόνα σε σχέση με το Δήμαρχο και τη Δημοτική μας ομάδα να μην διαθέτουν δηλαδη την έξωθεν καλή μαρτυρία παρα.

τις δύο, από την πρώτη Κυριακή, νικηφόρες εκλογικές αναμετρήσεις

και παρά το μεγάλο έργο που εχει ολοκληρωθεί αθροιστικα την τελευταία εικοσαετία που η Δημοκρατική Αλλαγή διοικεί την πόλη. Είναι γνωστό σε όλους μας ότι έχουν ολοκληρωθεί πολλά έργα που ούτε το φανταζόμασταν.

Όμως έχουμε πέσει όλοι σε μια μηδενιστική λογική, που είναι πάγια τακτική της αντιπολίτευσης του Δήμου και μηδενίζουμε τα παντα. Μόνοι μας βγαζουμε προς το έξω την άποψη, ή την συντηρούμε ότι οι εκλογές είναι χαμένες με τον τάδε ή το δεινα. Λέγεται δε στι "ο Δήμαρχος δεν ασχολείται ή τα έγραψε στα παλιά του τα παπούτσια γιατί δεν θα ειναι ξανά υποψήφιος" ή "όλοι τους δεν ενδιαφέρονται και πρέπει να φυγουν". Αυτά είναι μεγάλο λάθος και αλίμονό μας αν πάμε ετσι στις εκλογές. Και τα λέω γιατί ακουστηκαν και εδώ μέσα.

Εγώ δεν πιστεύω ότι είναι έτσι αλλά ακόμη και αν ήταν εχοντας την διοικηση του Δήμου για άλλους 5-6 μηνες έως τις εκλογές απορώ γιατί δεν μπορούμε να αλλάξουμε το κλίμα προς τα εμάς; Γνώμη μου ειναι ότι πρέπει να ανασυνταχθούν ο Δήμαρχος οι Αντιδήμαρχοι αλλά και όποιοι ασκούν Διοίκηση προς αυτήν την κατεύθυνση.

Και βέβαια χρειαζόμαστε διαρθωτικές κινήσεις και ως προς την πολιτική μας αλλά ως προς την εμφάνιση.

Πρέπει να προσπαθήσουμε να αλλαξουμε το Δημαρχοκεντρικό μοντέλο Διοίκησης που ισχύει σήμερα και ειναι ξεπερασμένο πια.

Να ασχοληθούμε σοβαρά με τα καθημερινα προβλήματα του πολίτη.

Να ασχοληθούμε περισσότερο με την ποιότητα ζωής και το περιβάλλον.

Να ασχοληθούμε με την ποιοτικη και ποσοτική αναβαθμιση των υπηρεσιών του Δήμου.

Σήμερα με λυμένα τα μεγάλα προβλήματα του Δήμου μας και με την νοικοκυρεμένη οικονομική κατάσταση στην οποία βρίσκεται οι λύσεις ειναι εφικτές.

Μόλις θα υπάρξει ο δικός μας υποψηφιος, όποιος και αν ειναι, και δημιουργηθεί και ο δικός μας εκλογικός πυρήνας, θα αρχίσουν να βγαινουν και τα δικά μας εκλογικά προγράμματα και τότε να ειστε σίγουροι ότι θα αλλάξει το κλίμα άρδην και θα γίνει γρήγορα θετικό.

Πρέπει να κερδίσουμε τις εκλογες.

Εμείς δουλέψαμε να γίνει αυτος ο Δήμος, και δεν θ' αφήσουμε να τον καρπωθούν αλλοι και ιδίως η σημερινή αντιπολίτευση.

Εμείς γνωρίζουμε τα προβλήματα του τόπου και τις λύσεις.

Εμείς έχουμε κάνει όλο αυτό το θετικό έργο και θα είναι η σημαία μας στις επόμενες εκλογές.

Εμείς όλοι μαζί ενωμένοι μπορούμε να ξανακερδίσουμε γιατί το εκλογικό σώμα διακατέχεται από το αίσθημα της δημιουργικότητας, την οποίαν κανείς δεν μπορεί να αμφισβητήσει. Με αυτό το όπλο των πολλών έργων θα πάμε στις εκλογές.

Αλλά το όπλο αυτό μπορεί να χρησιμοποιηθεί από κάποιον ή κάποιους ποιν συμμετείχαν στην υλοποίηση αυτού του μεγάλου εργου γιατί το εχουν ενστερνιστεί και μπορούν να το υποστηρίξουν. Αρα θα ηταν προτιμότερο ο επικεφαλής να ήταν εκ των ενεργών στελεχών της Δημοτικής Ομάδας μαζί με τους Δημοτικούς Συμβούλους και αν αυτό δεν είναι εφικτο, τουλάχιστον τον ισχυρότερο πυρήνα, γιατί διαθέτουν τεράστια συσσωρευμένη εμπειρία για τα προβλήματα της πόλης και των Δημοτικών Διαμερισ κυρίως γνωρίζουν την εκλογική τα διοίκηση των πολλων Νομικών Πρ Δημοτικών Επιχειρησεων που διαθ μας. Όμως δεν πρέπει ίσως να α και κάποιον εκτός της Δ.Ο.

Πριν καταλήξουμε πρέπει να εξετ οι παρόμετροι που οδηγούν στη νίκ κρατικής παρόταξης.

Δηλαδή ποιος μπορεί να κερδισει τ

Ποιος συγκεντρώνει την μεγαλύτερ α του εκλογικού σώματος.

Ποιος μπορεί να διοικησει αυτόν τ

Ποιος διαθέτει την εμπειρία της Δι

Ποιος μπορεί να συνθέσει και να

να νέο πρόγραμμα.

Ποιος μπορεί να συνεργαστει αξι άλλες πολιτικές δυναμεις του τόπο

Νομίζω ότι πρέπει να συσπειρωθο και να προσπαθήσουμε να στελεχώ μαδα μας με νεωτερα ατομα ευρ κτα, κοινωνικα και πολιτικα ώστε σουμε νικηφόρα.

ΥΠΟΨΗΦΙΟΤΗΤΑ

Είμαι λοιπόν υποστηρικτής της α πολυ μεγαλο εργο που εχει συν πολλη μεγάλη πολιτική και δημιου μή μπορεί να τα καρπωθει περισσ κά ο υποψήφιος που θα προέρχετ λη της Δημοτικής Ομάδας και θα α φόρα την νέα ομάδα στις επομενες

Υστερα απ' αυτές τις σκέψεις λοι ρίζω ότι ενδιαφέρομαι να είμαι μ επικεφαλής της Δημοκρατικής Αλλ καταθέτω σε όλους σας οσους απ εκλεκτορικό σώμα γιατί πιστευω α παλέψω μαζί σας για την νικη της Αυτής της παράταξης που δεν γνώ ποτε και δεν πρέπει να την γνωρίσε

Επιτρέψτε μου να πω δυο λόγια μου.

Είναι γνωστό σε όλους σας ότι τέσσερις συνεχείς τετραετίες, μετ ρασμα από τον συνδικαλισμό και Συμβουλια.

Είχα την τύχη να εκλέγομαι συνεχ αρκώς ανοδική από πλευράς στα και την τελευταία φορά μαλιστα τ τικός Σύμβουλος.

Είχα την τιμή να υπηρετήσω το λα πόλης από διάφορες θέσεις του Δη

Είχα την τιμή να θητεύσω δίπλα χημένους Δημάρχους τον Ανδρέα τον Γιάννη Χασιώτη

Κάνοντας την αυτοκριτική μου απέφυγα τα λάθη μου και εγώ ή πέτυχα πάντοτε το καλύτερο. Κυ πιστεύω, αλλά λάθη δεν κάνει αυτός που δεν κάνει τίποτα. Ό μως έδωσα μάχες στην πρώτη γραμμή κατάφερα να σταθώ ορθιος και βρίσκομαι σήμερα μπροστά σας κοιτώντας όλους σας στα μάτια.

Υπήρξα και είμαι από τους Δη μοτικούς Συμβούλους που έπαι ξαν ενεργό ρόλο σε όλη την διάρκεια της θητείας μου όχι μόνον υπηρετώντας πολιτικές αλλά παράγοντας πολιτική και κυρίως υπηρετώντας τον πολίτη στα καθημερινά του προβλήματα.

Εξ άλλου έμειναν θετικά σημάδια και μας ακολουθούν έως σήμερο στο περασμά μου από

Τους τομείς Πολιτισμού και κοινωνικής πολιτικης ΚΑΠΗ - ΠΑΙΔΙΚΟΙ ΣΤΑΘΜΟΙ.

Τον τομεα καθαριότητας.

Τα σχολεία τη Λαϊκή αγορά

Την Τεχνική υπηρεσία το Πολεοδομικό του Δήμου το αμαξοστάσιο και το τμήμα ηλεκτροφωτισμού.

Την καθημερινή παρουσία μου στο Δημαρχείο και την αντιμετώπιση των καθημερινών προ-

ΑΠΟΨΕΙΣ

Αλκοόλ - Τιμόνι

γράφει ο Γιάννης Ντισέλιας

Αφορμή για το κείμενο αυτό ήταν η ανεξέλεγκτη ταχύτητα ενός οδηγού μικρού αυτοκινήτου, στο δρόμο Βέροιας-Κουμαριάς, σε κομμάτι πιο κάτω από το Βρωμοπήγαδο, που μοιάζει με πίστα Αεροδρομίου κι ενός φορτηγατζή λίγο πιο πάνω, στη διασταύρωση Ξερολιβάδου-Κουμαριάς. Ανεβαίνοντας με μικρή ταχύτητα κατατρόμαξα, όταν ήρθα αντιμέτωπος και με τους δύο, περί ώραν τρεις και μισή το μεσημέρι κάποιας Κυριακής. Συμπέρανα ότι μία αιτία της υπερβολικής τους ταχύτητας πρέπει να ήταν το αλόγιστο της πόσης υπερβολικού αλκοόλ (μακάρι να ήταν κάτι άλλο).

Θέλοντας λοιπόν να βοηθήσω, με τα λίγα που ξέρω, τον πέριξ εμού κόσμο, πήρα την απόφαση να γράψω λίγα λόγια για το αλκοόλ και τις επιδράσεις στον άνθρωπο, ειδικότερα στον οδηγό οχήματος.

Κατά πρώτον, το αλκοόλ δεν κάνει μόνο κακό, αφού τα ποτά που περιέχουν αλκοόλ, όταν τα πίνουμε σε μικρές ποσότητες, επιδρούν θετικά στον οργανισμό ευνοώντας την καρδιοαγγειακή ενέργεια και τις λειτουργίες των νεφρών. Δεν μπορούμε όμως να προσδιορίσουμε την ιδανική ποσότητα κατανάλωσης οινοπνεύματος, γιατί εξαρτάται από το βάρος μας, την ψυχολογία μας, το αν το στομάχι είναι γεμάτο ή άδειο κ.λπ.

Ένα φυσιολογικό άτομο μπορεί να καταναλώσει λίγα γραμμάρια αλκοόλ σε κάθε γεύμα. Μεγαλύτερη ποσότητα (πάνω από 50 γρ. αν θυμάμαι καλά) δεν απορροφάται από τον οργανισμό, με αποτέλεσμα να εισέρχεται στο αίμα και να προκαλεί μέθη.

Στην κατάσταση προμέθης παρατηρείται μείωση της οπτικής αντίληψης και των αντανακλαστικών, που σταδιακά μεταβάλλονται σε προβλήματα μνήμης. Όταν πίνει κάποιος, μετά από κάποια ποσότητα, αρχίζει και υπερεκτιμά τις ικανότητές του, αγνοώντας ότι έχει μειωμένες λειτουργίες αντίληψης και οπτικού-μυϊκού συγχρονισμού, που είναι η πρωταρχική αιτία αυτοκινητιστικών ατυχημάτων.

Με ένα απλό παράδειγμα μπορούμε να καταλάβουμε το μέγεθος των συνεπειών από την πόση μεγάλης ποσότητας αλκοόλ. Ένας οδηγός σε φυσιολογική κατάσταση χρειάζεται ένα (1) δευτερόλεπτο για να αντιδράσει, όταν δει ένα εμπόδιο, δηλαδή, να επικοινωνήσει ο εγκέφαλος με το πόδι για να φρενάρει ή με το χέρι για να στρίψει. Εάν κάνει χρήση αλκοόλ ο χρόνος αντίδρασης διπλασιάζεται σε δύο (2) δευτερόλεπτα με τραγικές πιθανόν συνέπειες πολλές φορές.

Όταν κάποιος τρέχει με 90 χιλ/τρα την ώρα (ποιος Έλληνας τρέχει με τόσο μικρή ταχύτητα;) σε ένα δευτερόλεπτο διανύει 25 μέρα και σταματά σε 110 μέτρα. Εάν πιει, σε δύο δευτερόλεπτα που θα αντιδράσει, θα τρέχει με 50 μέτρα το δευτερόλεπτο και θα σταματήσει σε 137 μέτρα.

Όταν κάποιος τρέχει με 120 χιλ/τρα την ώρα, σε ένα δευτερόλεπτο κάνει 34 μέτρα και θέλει 180 μέτρα για να σταματήσει. Εάν πιει, τότε κάνει 68 μέτρα το δευτερόλεπτο και θέλει 216 μέτρα για να σταματήσει.

Κάντε αγαπητοί μου μία προσπάθεια, μετρήστε σε κάποιο μέρος τις παραπάνω αποστάσεις και βγάλτε μόνοι σας τα συμπεράσματα αν πρέπει να πίνουμε και μετά να οδηγούμε ή όχι.

Το αλκοόλ που πίνουμε, να έχουμε υπόψη ότι δεν είναι το ίδιο με αυτό που δείχνει το αλκοολόμετρο. Το όργανο αυτό δείχνει μια ποσότητα ασφαλώς μικρότερη από αυτή που πίνουμε, γιατί δείχνει το αλκοόλ των πνευμόνων και μόνο.

Ενδεικτικά, από αυτά που λίγο ξέρω, όταν ένας άνδρας με βάρος 70-80 κιλά χρειάζεται δύο (2) ώρες για να απορροφήσει μισό λίτρο κρασί, θέλει έξι (6) ώρες, παρακαλώ, για ένα λίτρο. Μία γυναίκα ή ένας έφηβος χρειάζεται 30 έως 40 τοις εκατό πιο πάνω σε χρόνο.

Όταν πίνουμε, ανάλογα με την ποσότητα έχουμε με τη σειρά: Ευφορία αλλά και επιβράδυνση της ικανότητας επεξεργασίας του εγκεφάλου, Κατάσταση Προμέθης, δυσκολίες δηλαδή συγχρονισμού των κινήσεων του σώματος και διατύπωσης φράσεων, Μέθη, εμφανή δηλαδή συμπτώματα στο περπάτημα, την ισορροπία και την υπνηλία.

Συμπερασματικά, έχω την εντύπωση ότι έβαλα μία μικρή πέτρα κι εγώ στο εμπόδιο ενάντια στο αλκοόλ για όσους οδηγούν αφού πιουν. Ο καθένας που έχει μυαλό ας αναλογιστεί τις ευθύνες που έχει όταν πιει αλκοόλ και "πιάσει" το τιμόνι στο χέρι.

Προσωπικά θα παρακαλούσα τους αρμόδιους για την τροχαία κίνηση, κάπου-κάπου, ιδίως το καλοκαίρι, ας κάνουν κάποιο αλκοτέστ ή κάποιον έλεγχο ταχύτητας στο δρόμο για Ξερολίβαδο ή Κουμαριά, γιατί έχουν γίνει (οι πιο ηλικιωμένοι γνωρίζουν) δυστυχήματα και με σοβαρές συνέπειες. Επιπλέον θα πρέπει και ορισμένοι κτηνοτρόφοι που αφήνουν στο έλεος του Θεού τα κτήνη τους, στο δρόμο αυτό, να αναλογιστούν τις ευθύνες τους και να τους το υπενθυμίζουν οι αρμόδιοι. Ουκ ολίγα τα τρακαρίσματα με γελάδες ή άλογα.

Το κοριτσάκι με τα κοτσιδάκια ή η Μιμή Παπαθεοκλήτου-Κυπριανού

Συνέχεια από την 1η σελ.

ρότητας να το ξανακάνω.

Παρατηρώντας τη βλέπω με θλίψη ότι έφυγαν από τη ζωή ο Ρηγίνος, ο Αντωνίου, ο Τάκης Γιούσμης, η Ελένη Ούτα, η Ελένη Γιούσμη και η μικρότερη Ρηγάνα. Ξεκινώντας από τους ορθίους δεξιά διακρίνουμε τον φίλο του Τακη Δημητρακόπουλο, σήμερα συνταξιούχο Λυκειάρχη, τη συμμαθήτρια Λευκή Ρηγάνα που ζει στη Θεσσαλονίκη, τον Νιόνιο Δημόζη, που ξεχωρίζει από το ανάστημά του, σήμερα συνταξιούχο συμβολαιογράφο Θεσσαλονίκης, και δίπλα του το κοριτσάκι από τη γειτονική Βέροια με τα κοτσιδάκια (κυρία Κυπριανού). Ακολουθεί η αφεντιά μου, η Νίτσα Ούτα, η μικρότερη Ρηνάνα και ο Γιώργος Βακαδάρης, τα χρυσά χέρια της παρέας. Ο Γιώργος δε μας άφηνε ποτέ να μένουμε από γραμμόφωνο κουβαλώντας μαζί του πάντοτε τα τεχνικά εργαλεία, γιατί ήταν αδύνατο να αντέξει το ελατήριο ένα ολόκληρο πάρτι. Έσπανε κι ο Γιώργος φρόντιζε να το ενώνει με περτσίμια, για να συνεχίσουμε. Ξεκινώντας πάλι από τα δεξιά στη σειρά των καθημένων βλέπουμε τους συμμαθητές και φίλους Κώστα Σιγαννίδη τ. Βουλευτή, Γιώργο Αντωνίου τεχνικό επιθεωρητή Ο.Τ.Ε., που έφυγε από τη ζωή, δίπλα τους χαμογελαστό τον Γιώργο "Κύπριο" με το μανδολινάκη στο χέρι, και κοντά του η Ελένη Γιούσμη-Βαλταδώρου, ο Χρήστος Χρήστου με την κιθάρα, η Χρυσούλα Σέξτου, που είναι παντρεμένη στην Αθήνα και οι δύο φίλοι που δεν ζουν, ο Παναν. Ρηγινός και ο γιατρός Τάκης Γιούσμης. Αυτοί που έλαχε να ζούμε σήμερα αισθανόμαστε την ανάγκη, μέσα από τις λίγες αυτές γραμμές, της "Εδεσσαϊκής" να στείλουμε στο άλλοτε "κορίτσι της Βέροιας" και της παλιάς μας παρέας θερμά συλλυπητήρια για τον χαμό του αγαπημένου της συζύγου.

Θ' αναφερθώ σ' ένα περιστατικό από την εποχή που ο Σπύρος Κυπριανού ήταν Πρόεδρος Δημοκρατίας. Ήταν μια όμορφη και λαμπερή βραδιά στη δεξίωση που δόθηκε προς τιμήν τους στη Πάφο. Πολλά τα υψηλά πρόσωπα, οι επίσημοι και όλοι οι οικονομικοί παράγοντες του νησιού. Ανάμεσά τους και ο Γιώργος Κύπριος που στα χρόνια της κατοχής τον περιέθαλπε και τον έκρυβε η Έδεσσα με το ψευδώνυμο "Σεϊτανίδης", γιατί ήταν άγγλος αιχμαλωτος, λιποτάκτης από το Γερμανικό στρατόπεδο του Παύλου Μελά. Η πρώτη που του έδωσε προστασία ήταν η μητέρα της κ. Νίτσας Μικρουλέας, την οποία φώναζε μαμά. Ο Γιώργος έφυγε φτωχόπαιδο μετά τον πόλεμο από εδώ και βρέθηκε στην Αφρική. Δούλεψε πολλά χρόνια και όταν ξαναγύρισε στην πατρίδα του ήταν πλέον ένας πετυχημένος επιχειρηματίας με αλυσίδα ξενοδοχείων. Έτσι, εκείνο το βραδυ ήταν και αυτός προσκαλεσμένος μαζί με τους οικονομικούς παράγοντες του νησιού. Όταν λοιπόν ο φίλος μου ο Γιώργος βρήκε την κατάλληλη στιγμή, πλησίασε την κυρία προέδρου και αφού της έκανε κάποια φιλοφρόνηση της είπε: "Επειδή είμαι βέβαιος ότι δε με θυμάστε θα σας κ άνω ένα μικρό και φτωχό δωράκι, για να ζωντανέψει η μνήμη σας και να σας μεταφέρω πολλά χρόνια πίσω. όταν ήσασταν παιδούλα και κάνατε κάποιες εκδρομούλες στην Έδεσσα. Εμένα τότε οι Εδεσσαίοι, που ήμουν άγγλος στρατιώτης με έκρυβαν και κυκλοφορούσα με ψευδώνυμο". Και της πρόσφερε μια φωτογραφία. Η κυρία Κυπριανού φανερά ταραγμένη από τον πρόλογο του Γιώργου, πήρε στα χέρια της τη φωτογραφία, φόρεσε τα χρυσά της γυαλάκια κι άρχισε να ψάχνει πρόσωπα μέσα από τις θολές αναμνήσεις του παρελθόντος. "Ήμουνα ναι και γέρασα" θα σκέφτηκε κι ενώ την παρατηρούσε, άρχισε πότε πότε να χαμογελά, όταν ξεχώριζε μερικές φυσιογνωμίες και προπάντων "το κοριτσάκι με τα κοτσιδάκια". Τα μάτια της βούρκωσαν, έβγαλε τα γυαλάκια της, σκούπισε τα μάτια της και γεμάτη συγκίνηση τον αγκάλιασε και τον φίλησε. "Κάτσε κοντά μου να μου τα πεις, του είπε, και να τους πάρουμε μαζί όλους ένα-ένα, για να τους θυμηθώ". Είχε ξεχάσει το πρωτόκολλο και τους επισήμους. Τώρα ζούσε σ' ένα άλλο κόσμο, καθαρά δικό της. Δεν ήταν στην Κύπρο, αλλά στη Μακεδονία, στη Βέροια, στην Έδεσσα, στη Γαβαλιώτισσα. Δεν περιγράφονταν η χαρά της. "Μου έκανες", του έλεγε "το ωραιότερο δώρο της βραδιάς. Γεμίσες την ψυχή μου με πανέμορφες αναμνήσεις από τα αγνά, ξένοιαστα χρόνια της νιότης. Πλημμύρισες την καρδιά μου με λογιών λογιών συναισθήματα χαράς, λύπης γι αυτούς που έφυγαν, αναπόλησης του παρελθόντος". Ήταν πολλά τα χρόνια που πέρασαν, η θύμησή τους όμως ήταν ζωντανή, ολοζώντανη.

Ας την έχει ο Θεός καλά κι ας της δώσει τη δύναμη να το ξεπεράσει ομαλά, για να ζήσει τα υπόλοιπα χρόνια της, συντροφιά με τις αναμνήσεις. Αυτές που είναι η μόνη προσωπική περιουσία του ανθρώπου και κανείς δε μπορεί να του τις πάρει, παρά μόνο ο θάνατος.

*** (Αναδημοσίευση από την "Εδεσσαϊκή")**

Εκδήλωση του 2ου Γυμνασίου Βέροιας
Η ζωή και το έργο του Κοσμά του Αιτωλού

Τη ζωή και το έργο του λαϊκού ιεροκήρυκα Κοσμά του Αιτωλού (Μεγάλο Δέντρο Αιτωλίας 1714) παρουσίασαν μαθητές και μαθήτριες του 2ου Γυμνασίου Βέροιας το Σάββατο 23 Μαρτίου στην αίθουσα της Στέγης Γραμμάτων και Τεχνών. Μια πολύ προσεγμένη παρουσίαση την οργάνωση και την επιμέλεια της οποίας είχε ο καθηγητής κ. Κώστας Κασαμάκης με την συμπαράσταση της Δημοτικής Επιχείρησης Πολιτισμού και της ΕΛΜΕ.

Μεγάλο μέρος της παρουσίασης αφορούσε το ιδιαίτερα σημαντικόκαι εθνικό έργο του Κοσμά του Αιτωλύ κατά του εξισλαμισμού. Χρησιμοποιώντας όλο το κύρος του προσπάθησε να εμποδίσει το παιδομάζωμα, μάστιγα εκείνης της εποχής που έπαιρνε ανησυχητικές διαστάσεις στην Ηπειρο και στη Μακεδονία ιδρύοντας δεκάδες σχολεία και παροτρύνοντας παραλληλα τους χωρικούς να μορφώνουν τα παιδιά τους.

Με κάθε τρόπο ο Αγιος της Ορθόδοξης εκκλησίας προσπάθησε να πείσει τους βλαχόφωνους και αλβανόφωνους πληθυσμούς να ομιλούν μόνον την ελληνική γλώσσα, σε μια ιδιαίτερα οδυνηρή εποχή για το ελληνικό έθνος, μέχρι το 1670 όταν επισήμως η Οθωμανική Αυτοκρατορία καταργεί τον θεσμό του εξισλαμισμού.

Στην παρουσίαση τονίστηκε ακόμα και το ιεραποστολικό έργο του νεομάρτυρα και ιεροκήρυκα Κοσμά του Αιτωλού που περιηγήθηκε σ' όλη την Ελλάδα έχοντας μάλιστα μεγάλη απήχηση στο λαό.

Βραδιά ελληνικού τραγουδιού στον "Όλγανο"

Μουσική βραδιά με έντεχνο ελληνικό τραγούδι και όχι μόνο διοργανώνει το τμήμα Μονωδίας της Ελένης Αναγνώστου από το Δημοτικό Ωδείου Βέροιας την Παρασκευή 29 Μαρτίου, στις 21.30. Όσοι ψάχνουν ερεθίσματα για τις αισθήσεις, ας χαριστούν στις μουσικές αυτής της βραδιάς που θα γίνει στο Αίθριο Πολιτισμού Όλγανος στη γειτονιά της Μπαρμπουτας στη Βέροια.

PROMOTION GROUP A.E
Κωττουνίου 3 Βέροια Τηλ. Κέντρο 0331 - 71177 Fax: 0331 - 23468
ΤΥΠΟΓΡΑΦΕΙΟ
• ΑΦΙΣΕΣ
• ΠΡΟΣΠΕΚΤ
• ΕΠΑΓΓΕΛΜΑΤΙΚΕΣ ΚΑΡΤΕΣ
• ΕΦΗΜΕΡΙΔΕΣ
• ΤΙΜΟΛΟΓΙΑ
• ΒΙΒΛΙΑ
• ΕΚΤΥΠΩΣΕΙΣ ΣΕ ΑΥΤΟΚΟΛΛΗΤΑ
ΥΨΗΛΗ ΠΟΙΟΤΗΤΑ
ΠΡΟΣΙΤΕΣ ΤΙΜΕΣ
ΣΥΝΕΠΕΙΑ ΠΑΡΑΔΟΣΗΣ
ΠΟΙΚΙΛΙΑ ΧΑΡΤΙΟΥ
ΠΑΡΑΔΟΣΗ ΣΤΟΝ ΧΩΡΟ ΣΑΣ
ΙΔΙΟΚΤΗΤΕΣ ΕΓΚΑΤΑΣΤΑΣΕΙΣ
ΓΙΑ ΕΝΤΥΠΑ ΠΟΥ ΞΕΧΩΡΙΖΟΥΝ ΟΛΟΦΑΝΕΡΑ
ΚΩΤΤΟΥΝΙΟΥ 3 ΒΕΡΟΙΑ Τηλ. 71177

VERIA on line
Η Πύλη του Internet για την Πόλη της Βέροιας
www.veria-online.gr
ΕΠΙΣΚΕΦΘΕΙΤΕ ΜΑΣ
Διαφημιστείτε - Καταχωρηθείτε στις Κατηγορίες του Veria on line
Μητροπόλεως 12 Βέροια Τηλ. 27175

ΔΙΕΘΝΗΣ ΕΚΘΕΣΗ ΤΟΥΡΙΣΜΟΥ ΒΕΡΟΛΙΝΟΥ:

Το διεθνές χρηματιστήριο του τουρισμού

Από 16 έως 20 Μαρτίου πραγματοποιήθηκε η Διεθνής Έκθεση Τουρισμού του Βερολίνου, από τις μεγαλύτερες - αν όχι η μεγαλύτερη - Διεθνής Έκθεση τουρισμού στον κόσμο.

Τόσο από πλευράς μεγέθους όσο και από πλευράς επαφών και κλεισίματος συμφωνιών, η Έκθεση του Βερολίνου χαρακτηρίζεται ως το Διεθνές Χρηματιστήριο του Τουρισμού.

Στην Έκθεση του 2002 συμμετείχαν 182 χώρες και 10.500 εκθέτες, ενώ οι επισκέπτες αγγίξαν σε πολλές δεκάδες χιλιάδες.

Το Ελληνικό περίπτερο κάλυπτε ένα χώρο 2.000 τ.μ. περίπου, με 58 εκθέτες, μέσα στο οποίο είχε τη δική της συμμετοχή η Νομαρχιακή Αυτοδιοίκηση Ημαθίας, με τη συνεργασία 6 Νομών της Κεντρικής Μακεδονίας. Τη Ν.Α. Ημαθίας εκπροσώπησαν ο Νομ/κός Σύμβουλος κ. Κώστας Καραπαναγιωτίδης και ο Προϊστ/νος του Τμήματος Τουρισμού κ. Γιώργος Σαλιάγκας.

Στην Έκθεση για δύο ημέρες παραβρέθηκαν ο Υπουργός Ανάπτυξης κ. Άκης Τσοχατζόπουλος, ο Πρόεδρος του ΕΟΤ κ. Ι. Πατέρας και ο Γ.Γ. του ΕΟΤ κ. Δ. Γεωργαράκης, οι οποίοι και επισκέφτηκαν το περίπτερο της Ημαθίας και συζήτησαν με τους εκπροσώπους μας θέματα τουριστικού ενδιαφέροντος (προώθηση εναλλακτικών μορφών τουρισμού, θέματα βίζας που επιβάλουν γειτονικές μας χώρες, πρόβλημα με τη διακοπή πτήσεων από Αεροδρόμιο Θεσσαλονίκης σε ευρωπαϊκές πρωτεύουσες από την Ολυμπιακή Αεροπορία κ.ά.).

Κατά τη διάρκεια της Έκθεσης, το Σάββατο 16/3, ο ΕΟΤ παρέθεσε δεξίωση στους ξένους Δημοσιογράφους, τους Tour Operators και τους Έλληνες συμμετέχοντες σε κεντρικό ξενοδοχείο του Βερολίνου, στη διάρκεια της οποίας ο Υπουργός Ανάπτυξης αναφέρθηκε στα τουριστικά ενδιαφέροντα της χώρας μας, ενώ ευχάριστη έκπληξη, ιδιαίτερα για τους ξένους προσκεκλημένους αποτέλεσε η Βίκυ Λέανδρος με τη συμμετοχή της στο καλλιτεχνικό πρόγραμμα, η οποία για τους Γερμανούς θεωρείται από τις κορυφαίες καλλιτέχνιδες στη χώρα μας.

Όσον αφορά τη Γερμανική Τουριστική αγορά, σύμφωνα με τις εκτιμήσεις της Δ/νσης του ΕΟΤ στο Βερολίνο, θα έχει μία μείωση αφίξεων προς τη χώρα μας της τάξης του 5%. Αυτό για τρεις κυρίως λόγους:

α) Την οικονομική ύφεση στη Γερμανία και την ανεργία.

β) Τον μεγάλο διεθνή ανταγωνισμό από χώρες όπως η Ισπανία, η Πορτογαλία, η Τυνησία και ιδιαίτερα η Τουρκία και

γ) Η έλλειψη συνεχούς, έντονης και αποτελεσματικής τουριστικής προβολής της χώρας μας μέσα από Εκθέσεις, καταχωρήσεις κ.λ.π. και η συνεργασία με τους μεγάλους Tour Operators της Γερμανίας.

Η δυναμική αντιμετώπιση των δύο τελευταίων από τα παραπάνω θεμάτων που άπτονται της δικής μας πολιτικής, θεωρούνται ως οι βασικές προϋποθέσεις για την ανάκαμψη της Γερμανικής αγοράς.

Το περίπτερο της Ημαθίας επισκέφτηκαν ο Δ/ντής του ΕΟΤ Βερολίνου κ. Πλάτων Δαβάκης, ο Δ/ντής του ΕΟΤ Μονάχου κ. Στέφανος Τσοχατζόπουλος, ενώ συμμετείχαν οι Νομαρχίες Χαλκιδικής κ. Β. Βασιλάκης και Πιερίας κ. Γ. Παπαστεργίου.

Στο πλαίσια της συμμετοχής στην Έκθεση της Ν.Α. Ημαθίας, ο Νομ/κός Σύμβουλος κ. Κώστας Καραπαναγιωτίδης είχε επαφές και συναντήσεις με την Ελληνική Κοινότητα και τον Σύλλογο Ποντίων του Βερολίνου, στις οποίες συζητήθηκαν τα προβλήματα της ομογένειας και η ανάπτυξη μιας συνεχούς επικοινωνίας με τη Ν.Α. Ημαθίας για την προώθηση πολλών θεμάτων, μεταξύ των οποίων και η τουριστική της προβολή, κύριο από τους ομογενείς που κατάγονται από την Ημαθία.

ΤΟΥΡΙΣΤΙΚΟ ΠΑΝΟΡΑΜΑ ΑΘΗΝΩΝ

Από 12 μέχρι 14 Απριλίου πραγματοποιείται στο Εκθεσιακό Κέντρο του Ο.Α. Πειραιά, η μεγαλύτερη Έκθεση εσωτερικού τουρισμού στη χώρα μας, το "ΤΟΥΡΙΣΤΙΚΟ ΠΑΝΟΡΑΜΑ 2002"

Πρόκειται για μια σημαντική Έκθεση που αφορά άμεσα την περιοχή μας, που στηρίζεται κύρια στον εσωτερικό τουρισμό, με βάση τις διστιθέμενες μορφές τουρισμού (χειμερινός τουρισμός, εκπαιδευτικός τουρισμός, αγροτουρισμός κ.λ.π.)

Στη διάρκεια της Έκθεσης αυτής τα μεγαλύτερα τουριστικά γραφεία της Αθήνας που διακινούν τον εσωτερικό τουρισμό, πραγματοποιούν επαφές για τον καθορισμό των προορισμών τους και δίνεται η ευκαιρία σε ένα μεγάλο μέρος της εσωτερικής τουριστικής αγοράς (περιοχή Αττικής) να γνωρίσουν περιοχές και μελλοντικούς προορισμούς διακοπών και επισκέψεων.

Η Ν.Α. Ημαθίας θα συμμετέχει με δικό της χώρο, σε συνεργασία με άλλους Νομούς της Κ. Μακεδονίας, με στόχο την καλύτερη παρουσία των τουριστικών της ενδιαφερόντων για την προσέλκυση περισσότερων Ελλήνων επισκεπτών.

Κατά τη διάρκεια της Έκθεσης θα δοθεί συνέντευξη τύπου από το Νομάρχη κ. Γιάννη Σπάρτση, στην οποία θα κληθούν, εκτός των ΜΜΕ, προσωπικότητες της Ημαθίας και οι Σύλλογοι των Βεροιέων και Ναουσαίων της Αθήνας, η ενεργοποίηση των οποίων θεωρείται σημαντική για την τουριστική προβολή του Νομού μας.

Για τους παραπάνω λόγους καλούνται όλοι οι επαγγελματίες και φορείς του Νομού που ασχολούνται άμεσα ή έμμεσα με τον κλάδο του τουρισμού (ξενοδόχοι, εστιάτορες, επιχειρήσεις τουρισμού κ.λ.π.) να συμμετέχουν ενεργά στο περίπτερο της Ν.Α. Ημαθίας, αφού αυτό αποτελεί ένα ουσιαστικό βήμα για την προβολή και προώθηση των τουριστικών τους προϊόντων και υπηρεσιών. Η αποτελεσματικότητα της συμμετοχής στην παραπάνω Έκθεση εξαρτάται κύρια από αυτούς και λιγότερο από τη γενικότερη παρουσίαση των τουριστικών ενδιαφερόντων της περιοχής.

Για τη συμμετοχή στην Έκθεση οι ενδιαφερόμενοι μπορούν να απευθυνθούν στο Τμήμα Τουρισμού της Ν.Α. Ημαθίας, κ. Γιώργο Σαλιάγκα, Μητροπόλεως 44, 4ος όροφος, τηλ. 03310-28201

Για υλικό που θέλουν να αποστείλουν στην Έκθεση (έντυπα κ.λ.π.) θα πρέπει να το παραδώσουν στην παραπάνω διεύθυνση μέχρι την Τετάρτη 3 Απριλίου.

Ουσουλτζόγλου - Πουλασουχίδης - Ποτουρίδης

οι υποψήφιοι για το χρίσμα του ΠΑΣΟΚ στη Βέροια

Συνέχεια από την 5η σελ.

της ανέφερε τα εξής:

"Νομίζω, ότι βρισκόμαστε σε ιδιαίτερα κρίσιμο σημείο, της πολιτικής μας πορείας.

Θα προσπαθήσω να είμαι επιγραμματική. Για να συνάγουμε χρήσιμα συμπεράσματα, είναι σκόπιμο να αντιληφθούμε το τοπίο μέσα στο οποίο καλούμαστε να κινηθούμε.

Υπάρχουν κάποια βασικά ζητήματα που οφείλω να αναφέρω.

Το ένα, είναι η κοινή, πιστεύω, διαπίστωση, ότι καλούμαστε να κινηθούμε μέσα σ' ένα δυσμενές πολιτικό κλίμα και είναι σαφής η απαξίωση της πολιτικής -όπως οι πολλοί την εννοούν- στη συνείδηση των πολιτών και δε των νέων ανθρώπων.

Το δεύτερο είναι, ότι εμείς, όπως και όλοι όσοι εμπλέκονται ως μέλη στους όποιους κομματικούς φορείς, σε κρίσιμες στιγμές, βρίσκουμε τα αποθέματα της δύναμης για να ενεργοποιηθούμε, πράγμα όμως που δεν συμβαίνει με την Κοινωνία ευρύτερα. Γιατί η Κοινωνία, έχει τους δικούς της ρυθμούς, που δυστυχώς συχνά δεν τους κατανοούμε, τους αγνοούμε και το χειρότερο, συχνά τους υποτιμούμε. Όταν επι παραδείγματι, σ' ένα κουρασμένο εκλογικό σώμα, προτείνεις μια κουρασμένη πολιτική πρόταση, σίγουρα αυτό, απαντάει αρνητικά, απαξιωτικά, ακόμη και καταγγελτικά.

Το τρίτο σημείο, είναι ο βαθμός γνώσης των μικρών και μεγάλων προβλημάτων που ταλανίζουν τον κόσμο. Αν στρέψουμε το βλέμμα γύρω μας θα δούμε ότι οι πόλεις μας, όπου γίνονται τεράστια έργα, οι πόλεις μας που αλλάζουν μέρα με τη μέρα με γρήγορους ρυθμούς οφθαλμοφανούς ανάπτυξης, χάνουνε την ψυχή τους. Τον συνεκτικό τους ιστό.

Οι κοινωνίες αλληλεγγύης εξαφανίζονται μαζί με τον εξοβελισμό του μεταξύ μας διάλογου και την απροθυμία μας στην προσπάθεια να επικοινωνήσουμε μεταξύ μας. Κι αυτό, δεν συμβαίνει μοναχά εις Παρισίους... αλλά κι εδώ, όπου γνωριζόμαστε με τα μικρά μας ονόματα.

Μπορεί να δυσαρεστηθούν κάποιοι, αλλά μπροστά στην τεράστια ευθύνη όλων μας σήμερα, όπως πάντα συνηθίζω να κάνω, δεν θα χαϊδέψω αυτιά και δεν θα μιλήσω με παχιά καλαμπουρικά λόγια.

Λοιπόν για να αντιμετωπίσεις το δυσμενές πολιτικό κλίμα, δεν θα προτάξεις λύσεις, που οι πολίτες της θεωρούν: "συνένοχες". Για να προσφέρεις ελπίδα στο κουρασμένο τοπίο, δεν θα προτάξεις κατάκοπους ταξιδιώτες. Για να εγγυηθείς το ξεκίνημα μιας νέας αρχής, που θα σεβαστεί το τεράστιο έργο του παρελθόντος και θα διασφαλίσει το όραμα και την πνοή νέου αέρα, προοπτικής, ισονομίας, αξιοκρατίας και διαφάνειας, πρέπει μάλλον να αφουγκραστείς πρώτα, πολύ προσεκτικά, με ορθάνοιχτα μάτια κι αυτιά, γύρω σου.

Και η Κοινωνία, ζητάει ευρύτατες συμμαχίες, σε βάση απόλυτα αξιοκρατική, σε βάση απόλυτα διάφανη. Η Κοινωνία, απαιτεί την προσωπική, την ανθρώπινη επαφή. Η Κοινωνία απαιτεί την απόδειξη ότι η γυναίκα του Καίσαρα δεν πρέπει μόνο να φαίνεται τίμια ή να διατυμπανίζει ότι είναι τίμια, αλλά να έχει αποδείξει στην καθημερινότητά της, την εντιμότητα και την συνέπειά της. Η Κοινωνία απαιτεί δυναμισμό και καθαρό λόγο.

Στο Δήμο της Βέροιας, έγινε ένα τεράστιο, έργο. Η εικόνα όμως που εμφανίζεται στην κοινή γνώμη ,είναι απολύτως αναντίστοιχη μ' αυτό το έργο.

Τα προβλήματα στην Δημοτική Ομάδα της Βέροιας, ξεκίνησαν από τότε που πολλοί-φίλοι καλοί κατά τα άλλα-, φώναζαν με χίλιους τρόπους, πως θέλουν να γίνουνε χαλίφηδες στη θέση του χαλίφη. Ξέρετε κάτι; Ο οποιοσδήποτε απλός ο άνθρωπος, με τα καθημερινά μου ντέρτια και τους περίσσιους καημούς μου, το τελευταίο που νοιάζεται είναι ποιος θα είναι ο Χαλίφη και μάλιστα σε μια απολύτως ακατάλληλη χρονική στιγμή... Όταν λοιπόν, αντιλαμβάνεται ότι γεννιέται φαγωμάρα γι' αυτό το θέμα, λέει και αναπαράγει αυτήν την απαξιωτική έκφραση που συχνά ακούμε όλοι μας:

" Έλα μωρέ, αυτοί μόνο για τις καρέκλες τους νοιάζονται...." Κι από κεί και πέρα αρχίζει η κατρακύλα και τους παίρνει όλους η μπάλα .. άλλοτε δίκαια κι άλλοτε άδικα. Δυστυχώς, αυτή είναι η αλήθεια, είτε μας αρέσει, είτε δεν μας αρέσει να την ακούμε. Ξεχνιέται και το έργο, ισοπεδώνονται και οι όποιες προσπάθειες έχουν γίνει. Κι αρχίζει η μιζέρια, που είναι μητέρα κάθε κακού..

Στο δια ταύτα, λοιπόν.

Όσο πιο σύντομα κι όσο πιο καλά αντιληφθούμε την πραγματικότητα, τόσο πιο εύκολα θα είναι τα πράγματα. Όσο πιο καλά, αναίξουμε τα αυτιά μας κι αφουγκραστούμε την κοινωνία, την κοινωνία που φυσικά δεν είναι απρόσωπη, και ξεπεζέψουμε για να περπατήσουμε στη γη, τόσο πιο σωστά θα αποφασισουμε.

Είναι φανερό, πως για να υπάρξει ένα καλό αποτέλεσμα για τον τόπο, στις επερχόμενες εκλογές, ΔΕΝ ΦΤΑΝΕΙ ΜΟΝΟ ΤΟ ΠΑΣΟΚ, ακόμη κι αν κατορθώσει στην πορεία να συσπειρωσει το σύνολο των δυνάμεών του, των φίλων του και των οπαδών του. Χρειάζεται ευρύτατη συσπείρωση εκείνων των πολιτικών και κοινωνικών δυνάμεων, που ανεξάρτητα απο την κομματική τους τοποθέτηση πιστεύουν στον θεσμό, στις δυνατότητες και στην προοπτική της Τ.Α.

Γι' αυτό, η όποια επιλογή υποψηφίων και επικεφαλής, πρέπει να γίνει άμεσα, αλλά με διαδικασίες ΕΥΡΥΤΑΤΗΣ ΚΟΙΝΩΝΙΚΗΣ ΣΥΜΜΕΤΟΧΗΣ πάνω σε βάσεις αρχών, ιδεών και προγραμμάτων για την ανάπτυξη της Αυτοδιοίκησης. ΤΟ ΠΑΣΟΚ, που πιστεύει σ' αυτον τον θεσμό, πρέπει -πρώτο αυτό- να δώσει το μήνυμα, την αίσθηση και την βεβαιότητα, ότι εννοούμε και θέλουμε πραγματικά αυτήν την ευρύτατη πολιτική και κοινωνική συσπείρωση.

Οι πολίτες, απαιτούν από αυτούς που φιλοδοξούν να τους εκπροσωπήσουν στον πιο κοντινό τους, στο ποιο οικείο τους θεσμό, αυτόν της Αυτοδιοίκησης, συγκεκριμένα και σαφέστατα τα στοιχεία.

• Να έχουν κοινωνική αποδοχή. Να είναι δηλαδή πρόσωπα που θα σταθούνε δίπλα τους και κοντά τους κι όχι αποστασιοποιημένοι εξουσιαστές.

• Να είναι δεσμένη η πολιτική και κοινωνική τους εντιμότητα, όπως και η δημοκρατική τους συμπεριφορά. Στοιχεία, επιτρέψτε μου, που άρχισαν να σπανίζουν στο πολιτικό μας στερέωμα και αποτελούν (σως τον κυριότερο λόγο που η κόσμος αποστασιοποιήθηκε από τα κόμματα και βλέπει με περίσσια καχυποψία αυτούς που ζητούν να την εκπροσωπήσουν στους θεσμούς, όπως σ' αυτόν της Τ.Α. Και αυτό, στις μικρές μας κοινωνίες, που όλους μας ξέρουν καλά, παίρνει τεράστιες διαστάσεις.

• Ο Δήμαρχος και το Δημοτικό Συμβούλιο, να έχουν μια δυναμική τέτοια, που να εγγυάται την επίλυση των όποιων προβλημάτων της πόλης που εμπίπτουν στην αρμοδιότητά τους. Και νάχουν τη δυνατότητα και την δυναμική, να προχωρήσουν επιτέλους, στο δύσκολο έργο της Οργάνωσης της Κοινωνίας.

Η ΕΥΘΥΝΗ όλων μας, είναι τεράστια. Και ημών που βρισκόμαστε στην αίθουσα αυτή και όσων βρίσκονται έξω από αυτήν. Οι προϋποθέσεις που ανέφερα, πρέπει να ληφθούν -κατά την ταπεινή μου γνώμη- σοβαρα υπ' όψιν από την όποια τοπική ηγεσία, για να μπορέσουν στην συνέχεια να καταστούν υπεύθυνοι και οι ίδιοι οι πολίτες της Βέροιας. Τα ζήτημα της Αυτοδιοίκησης, είναι βαθιά πολιτικό και κοινωνικό και μας αφορά όλους, ανεξάρτητα από την κομματική ταυτότητά μας.

Και σίγουρα δεν είναι ζήτημα προσωπικής φιλοδοξίας και προσωπικού βολέματος. Μάλλον προσωπικού ξεβολέματος, είναι...

Κάθε καλός μου σύντροφος, με την μικρή η την μεγάλη του προσφορά στα κοινά, ας φέρει την προσωπική του ευθύνη, σε μια στιγμή που η συντήρηση χτυπάει την πόρτα του ιστορικά προοδευτικού Δήμου της Βέροιας, με εκπροσώπους, που δεν φημίζονται ιδιαίτερα για την πολιτική τους άποψη, την ωριμότητα και τις ικανότητές τους.

Επιτρέψτε μου, να κλείσω με μια πολύ μικρή ιστοριούλα. Κάποτε στο σπίτι μου φούσκωσαν τα σανίδια των δωματίων που βρίσκονταν δίπλα στο μπαλκόνι. Ψάχνοντας οι μαστόροι, ανακάλυψαν ότι από μια μικρούλα χαραμάδα, τόσο μικρή όσο ίσως το κεφάλι μιας καρφίτσας, υπήρχε διαρροή νερού. Όταν ξηλώθηκαν τα πατώματα, μεταξύ ξύλου και τσιμέντου, υπήρχε μια ολόκληρη λιμνούλα! Σταλαγματιά-σταλαγματιά. Από μια ρωγμή, όση το κεφαλάκι μιας καρφίτσας.

Αν εμείς, αποφασίσουμε να είμαστε ένα συμπαγές μέτωπο. Αν αποφασίσουμε να μην αφήσουμε να γίνει ζημιά με διαρροές από μικρές αλλά επικίνδυνες ρωγμές. Αν καταλάβουμε ότι όλοι είναι χρήσιμοι σ' αυτήν την υπόθεση, και οι υψηλόβαθμοι, και οι παράγοντες, και οι γνωστοί, και οι άγνωστοι.

Αν ξεπεράσουμε για το κοινό καλό τον εαυτό μας κι αντιληφθούμε πως χρειάζεται συστράτευση στη σωστή στιγμή με τους σωστούς ανθρώπους, αν δεν κατασπαράξουμε τις σάρκες μας ως άλλοι ξεχασμένοι ερημίτες ναυαγίου, τότε θα μπορέσουμε να πούμε πως ο τόπος έχει άλλη μια ευκαιρία να πάει μπροστά.

Το μέλλον, έχει άλλη μια ευκαιρία στην ελπίδα. Ας μη φοβηθούμε να γυρίσουμε ΕΜΕΙΣ τη σελίδα. Γιατί αν προηγηθούν άλλοι κι αποφασίσουν να την γυρίσουν, πριν από μας για μας, τότε το περιεχόμενο της, ίσως δεν είναι το ίδιο ευχάριστο. Όχι για τον καθένα μας προσωπικά, αλλά για την ιστορία του προοδευτικού χώρου, στην Αυτοδιοίκηση.

Ο καθένας μας ας φέρει την προσωπική του ευθύνη για το μέλλον του Δήμου Βέροιας.

Ρεσιτάλ πιάνου του Παναγιώτη Τροχόπουλου

Με έργα Μότσαρτ, Προκόφιεβ και Λιστ θα δώσει ρεσιτάλ πιάνου ο Βεροιώτης Παναγιώτης Τροχόπουλος το Σάββατο 30 Μαρτίου στο "Χώρο Τεχνών".

Το ρεσιτάλ θα ξεκινήσει στις 8.30 μ.μ. και η είσοδος είναι ελεύθερη για το κοινό.

Το πρόγραμμα περιλαμβάνει τα εξής έργα:

W.A. MOZART Σονάτα σε σι-ύφεση μείζονα KV 570

S. PROKOFIEV Σονάτα nr.6 σε λα μείζονα, op. 82

F. LISZT La Leggierezza, Feux-follets

F. LISZT Dante Sonata

F. LISZT Mephisto-valse nr. 1

Η πρώτη διοίκηση στον όμιλο Φίλων Οίνου & Πνεύματος

Την Τετάρτη 13 Μαρτίου 2002 πραγματοποιήθηκε στο οινοποιείο Μπουτάρη στον Στενήμαχο Ημαθίας συγκέντρωση των ιδρυτικών αλλά και νέων μελών του "ΟΜΙΛΟΥ ΦΙΛΩΝ ΟΙΝΟΥ & ΠΝΕΥΜΑΤΟΣ" για την εκλογή της πρώτης διοίκησης, καθώς και της ελεγκτικής επιτροπής του ομίλου.

Για το Δ.Σ. που συγκροτήθηκε στη συνέχεια σε σώμα, εκλέχτηκαν οι ακόλουθοι:

Πρόεδρος: Νικόλαος Μανούδης

Αντιπρόεδρος: Θεόδωρος Δόδης

Γ. Γραμματέας: Γεώργιος Λιόλιος

Ταμίας: Γεώργιος Αργυράκης

Έφορος: Ελένη Φουντή

Για την Ελεγκτική Επιτροπή εκλέχτηκαν οι:

Γρηγόριος Αποστολίδης, Δημήτριος Τσοπέης, Ευστρατία Τατζογλίδου

Με την αφορμή αυτή, το Δ.Σ. του Ομίλου προσκαλεί τα μέλη του στην εναρκτήρια της εαρινής περιόδου συνάντηση του, που θα πραγματοποιηθεί τη Δευτέρα 8 Απριλίου 2002 και ώρα 20.00 στο κατάστημα "Ερατεινό" στη Βέροια (Πάροδος Ιεραρχών & Π. Ιωακείμ), με θέμα "Γνωρίζουμε και δοκιμάζουμε το Ξινόμαυρο Νάουσας". Σκοπός της συνάντησης αυτής θα είναι μια πρώτη θεωρητική γνωριμία με την ποικιλία του Ξινόμαυρου Νάουσας, που θα συνοδεύεται με γευστική δοκιμή των παραγόμενων στην περιοχή της Νάουσας οίνων.

Κοινωνική εκδήλωση του Ωδείου Βέροιας

Το ποσό των 145 ευρώ (48.000 δρχ.) συγκεντρώθηκε από τη συναυλία μουσικής δωματίου που έδωσαν την περασμένη Τρίτη 12 Μαρτίου, μαθητές του Δημοτικού Ωδείου Βέροιας από τα τμήματα πιάνου, κιθάρας, βιολιού, βιολοντσέλου και πνευστών.

Η συναυλία έγινε στην αίθουσα της Αντωνιάδειας Στέγης Γραμμάτων και Τεχνών και τα χρήματα που συγκεντρώθηκαν δόθηκαν στον Σύλλογο Γονέων και Κηδεμόνων του Ειδικού Σχολείου Βέροιας για τις ανάγκες των παιδιών και του Συλλόγου.

Συναυλία της Φιλαρμονικής στη Βέροια

Συναυλία με μουσικά κομμάτια απο τον ξένο κινηματογράφο θα δώσει η Φιλαρμονική Ορχήστρα της Δημοτικής επιχείρησης Πολιτισμού (ΔΕΠ) Βεροιας, την Κυριακή 31 Μαρτίου στην Αντωνιάδειο Στέγη Γραμμάτων και Τεχνών Βέροιας.

Η συναυλία έχει γενικό τίτλο "Μουσικές αναμνήσεις από τη μεγάλη οθόνη" και θα ξεκινήσει στις 20.00 μ.μ.

Σε κάποια κομμάτια θα συμμετάσχει και το μουσικό συγκρότημα της ΔΕΠ, "Da Capo".

Διάλεξη της κας Κορομηλά για τον Εύξεινο Πόντο

"Οι Φίλοι του Βυζαντινού Μουσείου Βέροιας" διοργανώνουν διάλεξη της κας Μαριάννας Κορομηλά, ιστορικού, με θεμα: "Από την Εύξεινο στον Ευσεβή Πόντο".

Η κα Κορομηλά με την ευκαιρία της νέας έκδοσης του βιβλίου της "Οι Έλληνες στη Μαύρη Θάλασσα. Απο την εποχη του Χαλκού ως τις αρχές του 20ού [illegible] ψει στα μεσαιωνικά χρόνια.

Η διάλεξη απευθύνεται σε όλους τους πολίτες και θα πραγματοποιηθεί στην αίθουσα του τρίτου ορόφου του Βυζαντινού Μουσείου Βέροιας την 1η Απριλίου 2002, ημερα Δευτερα και ωρα 8.00 μ.μ.

Η είσοδος είναι ελεύθερη.

Φ Τ Ε Ρ Ω Τ Ο Σ

ΕΡΜΗΣ

ΜΑΖΙΚΕΣ ΔΙΑΝΟΜΕΣ

Η συνέπεια του χρόνου

Όλη η Ελλάδα δίπλα σας!

Με τα Servioe Centers και το Εθνικό Δίκτυο του ΦΤΕΡΩΤΟΥ ΕΡΜΗ οι αποστάσεις μικραίνουν. Η αποστολή σας θα είναι τόσο σύντομα στο προορισμό της, όσο αν πήγαινε δίπλο σας.

ΥΠΗΡΕΣΙΕΣ

COURIER: Η προηγμένη υπηρεσία για μεμονωμένες και μεγάλες αποστολές αλλά και πρόσθετες υπηρεσίες που παρέχουν ολοκληρωμένες και αξιόπιστες λύσεις.

ΜΑΖΙΚΕΣ ΔΙΑΝΟΜΕΣ: Η ιδανική υπηρεσία για dirsot mail, αποστολές επιχειρηματικών δώρων, περιοδικών, συνδρομών. Ο κατάλληλος τρόπος διανομής για οποιαδήποτε διαφημιστική ή εμπορική προωθητική ενέργεια.

ΔΙΑΝΟΜΗ ΕΝΗΜΕΡΩΤΙΚΩΝ ΔΕΛΤΙΩΝ: Διανομή ενημερωτικών δελτίων αύξησης μετοχικού κεφαλαίου. Η υπηρεσία που είναι συνώνυμη με την εισαγωγή των μεγαλύτερων εταιρειών στο Χ.Α.Α.

E-COMMERCE & LOGISTICS

ΑΝΤΙΠΡΟΣΩΠΟΣ ΗΜΑΘΙΑΣ

PROMOTION Α.Ε. • Κονταντίνου 3 • 591 00 Βέροια • τηλ.:(0331)71 177 • fax:(0331)23 466

ΦΤΕΡΩΤΟΣ ΕΡΜΗΣ Α.Ε. ΤΑΧΥΔΡΟΜΙΚΩΝ ΥΠΗΡΕΣΙΩΝ & ΜΕΤΑΦΟΡΩΝ

Αθήνα: Θησέως 15-17, 105 62, τηλ:37.29.008, fax:37.29.025, e-mail:ft_ermis@otenet.gr

Θεσσαλονίκη: Αμυγδαλέων 5, 564 29, τηλ:031 684 501, fax:(031) 684 866

Εγκαίνια του Κέντρου Πρόληψης Ναρκωτικών "ΠΡΟΣΒΑΣΗ"

* ΕΙΝΑΙ ΤΟ 58ο ΚΕΝΤΡΟ ΣΤΗΝ ΕΛΛΑΔΑ

Παρουσία του Υπουργού Δημ. Τάξεως κ. Μιχ. Χρυσοχοΐδη, της προέδρου του ΟΚΑΝΑ κ. Κοκκέβη, του Νομάρχη Ημαθίας κ. Σπάρτση, του Αντινομάρχη κ. Ορ. Σιδηροπούλου, του βουλευτή Ημαθίας κ. Ηλία Φωτιάδη, του Σεβασμιώτατου Μητροπολίτη κ.κ. Παντελεήμων, των Δημάρχων Βέροιας κ. Χασιώτη, Νάουσας κ. Βλάχου, Αλεξάνδρειας κ. Δημούλη, Μελίκης κ. Βενιόπουλου, του πρώην Νομάρχη κ. Βλαζάκη, του νέου Αστυνομικού Διευθυντή κ. Κατσάρα και του Στρατηγού Διοικητή του Β' Σ.Σ. καθώς και τοπικών φορέων, πραγματοποιήθηκαν την Παρασκευή τα εγκαίνια του Κέντρου Πρόληψης της χρήσης εξαρτησιογόνων ουσιών.

Η πρόεδρος του ΟΚΑΝΑ κ. Κοκκέβη ανέφερε ότι "η "ΠΡΟΣΒΑΣΗ" που εγκαινιάστηκε στη Βέροια είναι το 58ο Κέντρο Πρόληψης και στοχος ειναι να δημιουργησουμε 85 ώστε να καλύψουμε σχεδον όλη τη χωρα. Κύριος στόχος - δήλωσε η κ. Κοκκέβη - είναι να προλάβουμε τα νεα παιδιά ώστε να μην μπουν στα ναρκωτικά, ενώ δίνουμε βοήθεια και σε εξαρτημένα άτομα. Δυστυχώς όμως στην προσπάθειά μας δεν βρίσκουμε τη συμπαράσταση της τοπικής κοινωνίας, διότι οι πολίτες διακατέχονται από προκατάληψη. Έτσι θέλουμε να μειώσουμε την προκατάληψη για να υπάρξει καλύτερη συνεργασία".

Από την πλευρά του ο κ. Χρυσοχοΐδης χαρακτήρισε σπουδαία αυτή την πρωτοβουλία και συνέχισε λέγοντας ότι "σήμερα αντιμετωπίζουμε ένα εκρηκτικό πρόβλημα, αφού οι ρυθμοί κίνησής του είναι ανησυχητικοί. Γίνεται προσπάθεια να μειώσουμε τη ζήτηση. Α τα καταφέρουμε με ενημέρωση γύρω από τους κινδύνους, θα ανοίξουμε νέους ορίζοντες. Η άλλη διάσταση του προβλήματος αφορά τη μείωση της προσφοράς και αυτό σχετίζεται με την καταστολή. Μάλιστα μπορώ να πω ότι η Ελληνική Αστυνομία έχει κάνει καλή δουλειά πάνω σ' αυτό το θέμα. Σημαντικά είναι και τα αποτελέσματα και της Αστυνομικής Διεύθυνσης Ημαθίας".

Ο Νομάρχης κ. Σπάρτσης χαιρέτησε με ικανοποίηση τα εγκαίνια του κέντρου θεω- ρούνται ένα θετικό πρώτο βήμα "Αν θέλουμε υγιείς πο- λίτες πρέπει να μειώσουμ- τη ζήτηση. Στόχος μας είναι να απαλλαγούμε από τη μά- στιγα των ναρκωτικών".

Ο Μητροπολίτης υποσχέθη- κε τη συμπαράσταση της εκ- κλησίας σ' αυτή τη δύσκολ- προσπάθεια.

Ο πρόεδρος του κέντρου "ΠΡΟΣΒΑΣΗ" αντινομαρχη- κ. Ορ. Σιδηρόπουλος δεν ε- κρυβε την ικανοποίηση του για τα εγκαίνια του κέντρου τονίζοντας τα εξής: "Οι καρ- ποί της μεγάλης αυτής προ- σπάθειας ίσως αργήσουν λί- γο, αλλά με το ζήλο που δε- χνουν οι συνεργάτες μου κα- με τη στήριξη που έχουμε α- πό τους φορείς είναι σιγου- ρο ότι θα υπάρξουν θετικ- αποτελέσματα. Στόχος μα- είναι να ορθώσουμε ένα τε- χος σε αυτή την καταραμέν- μάστιγα".

Το κέντρο βρίσκεται στο Όλγανο κι έχει τηλέφωνο ε- πικοινωνίας 03310-73125.

ΤΟ ΣΑΒΒΑΤΟ 30 ΜΑΡΤΙΟΥ ΣΤΗ ΒΕΡΓΙΝΑ

Εκδήλωση για τον Μανόλη Ανδρόνικο

Εκδήλωση στη μνήμη του αρχαιολόγου Μανόλη Ανδρόνικου διοργανώνει ο Δήμος Βεργίνας το Σάββατο 30 Μαρτίου 2002, με τη συμμετοχη του Υπουργείου Πολιτισμού-ΙΖ' Εφορεία Προϊστορικών και Κλασικών Αρχαιοτήτων, του Αριστοτέλειου Πανεπιστημίου Θεσσαλονίκης - Ανασκαφή Βεργίνας, της Νομαρχιακής Αυτοδιοίκησης Ημαθίας - Διεύθυνση Πολιτισμού και του Πολιτιστικού Συλλόγου Βεργίνας "Οι Αιγές".

Το πρόγραμμα έχει ως εξής:

Σάββατο 30 Μαρτίου 2002:

10.00 π.μ.: Επιμνημόσυνη δέηση στον Ιερό Ναό Αγίου Φωτίου χοροστατούντος του Σεβασμιωτάτου Μητροπολίτη Βέροιας, Ναούσης και Καμπανίας κ.κ. Παντελεήμονος.

11.30-14.00: Στο Δημαρχείο Βεργίνας

Χαιρετισμοί

Μετά τους χαιρετισμούς οι ομιλητές:

Χρυσ. Σαατσόγλου-Παλιαδέλη, Προλόγισμα

Δημ. Παντερμαλής, "Ο καθηγητής Ανδρόνικος"

Στ. Δρούγου, "Ο Μανόλης Ανδρόνικος και η Βεργίνα"

Α. Κοτταρίδη, "Ο Μανόλης Αν- δρόνικος και οι άλλοι"

ΔΕΞΙΩΣΗ στο χώρο του Δημαρ- χείου

16.00-19.00 στο Δημαρχείο της Βεργίνας

Οι ανασκαφείς μιλούν για το- τόπο και την ιστορία του

Στ. Δρούγου, "Ο τόπος και τ- θέατρο της Ιστορίας"

Α. Κοτταρίδη, "Η βασιλική νε- κρόπολη των Αιγών"

Ε. Μπ. Τσιγαρίδα, "Ο χρυσος των Μακεδόνων"

Π. Φάκλαρης, "Τα όπλα των Μακεδόνων"

Χρ. Σαατσόγλου-Παλιαδέλη, "Ιστορία και Τέ- χνη στις Αιγές".

ΠΟΝΤΙΑΚΟ ΘΕΑΤΡΟ ΑΠΟ ΤΗΝ ΕΥΞΕΙΝΟ ΛΕΣΧΗ ΒΕΡΟΙΑΣ

Η Εύξεινος Λέσχη Βέροιας σε συνεργασία με το Δημοτικό Θέατρο του Δήμου Ελλησπόντου (Κοζάνης) παρουσιάζει την ποντιακή θεατρική παράσταση "ΒΑΙ Π' ΕΙΧΕΝ ΤΗΝ ΝΥΦΕΝ" του Στάθη Πανιτσίδη - σκηνοθεσία Μιχάλη Καμπουρίδη. Την Κυριακή 31 Μαρτίου του 2002 και ώρα 11 το πρωί στο κινηματοθέατρο "ΣΤΑΡ". Τιμή εισιτηρίου 5 ευρώ.

Εισιτήρια προπωλούνται στα γραφεία μας, τηλ. 03310-28356 και από τα μέλη του Διοικητικού Συμβουλίου.

ΑΝΑΚΟΙΝΩΣΗ ΤΟΥ Γ.Ν. ΒΕΡΟΙΑΣ

Με αφορμή την περίπτωση της επτάχρονης Αλεξάνδρας Σημαντηράκη που χρήζει μεταμόσχευσης μυελού των ο- στών θα θέλαμε να σας ενημερώσουμε γενικότερα για το θέμα αυτό.

Ένας μεγάλος αριθμός συνανθρώπων μας μεταξύ των ο- ποίων πολλά παιδιά, χάνεται κάθε χρόνο γιατί ο μυελός των οστών του, το μέρος όπου γίνεται το αίμα του, έχει κα- ταστραφεί ή έχει αντικατασταθεί από κακοήθη κύτταρα (λευχαιμία, μεσογειακή αναιμία, μυελοδυσπλαστικό σύν- δρομο, καταστολή του μυελού των οστών από φάρμακα ή ακτινοβολία). Η μεταμόσχευση μυελού, δηλαδή η εμφύτευ- ση υγιών κυττάρων από υγιείς ανθρώπους, εφόσον τα κύτ- ταρά τους ταιριάζουν στον ασθενή, αποτελεί μια απο τις μεγαλύτερες κατακτήσεις της Ιατρικής του 20ού αιώνα και έχει καθιερωθεί πλέον ως μοναδική θεραπευτική μέθοδος για τη σωτηρία πολλών συνανθρώπων μας. Η πραγματο- ποίηση όμως αυτού του ιατρού θαύματος, προϋποθέτει την εθελοντική προσφορά μυελού των οστών, δηλαδή την υιο- θέτηση της ιδέας της δωρεάς.

Όσοι επιθυμείτε να γίνετε δότες μυελού των οστών θα πρέπει να συμπληρώσετε σχετική δήλωση που διατίθεται από το Τμήμα Αιμοδοσίας του Νοσοκομείου μας και να συμφωνήσετε για την ημέρα και την ώρα της αναγκαίας αι- μοληψίας. Η Δήλωση για την εθελοντική δωρεά μπορεί να γίνει από άτομα ηλικίας μεταξύ 18 και 50 ετών, τα οποία πληρούν όλες τις προϋποθέσεις που απαιτούνται για την ε- θελοντική αιμοδοσία.

Δίνοντας λίγο από τον μυελό των οστών σας σώζετε αν- θρώπινες ζωές, που άλλως είναι καταδικασμένες. Και ας μην ξεχνάμε ότι όλοι μπορούμε να βρεθούμε στην ανάγκη μεταμόσχευσης κάποιου οργάνου.

Για περισσότερες πληροφορίες θα πρέπει να απευθύνεστε στα τηλέφωνα: 03310-29600 και 03310-59173.

Ο Διοικητής Γ.Ν. Βέροιας
Κίτσος Χρήστος
Διοικητής Γ.Ν. Βέροιας

Δεν έκλεισε το γήπεδο της ΒΕΡΟΙΑΣ

Για μία ακόμη φορά η Επιτροπή του Δημοτικού Σταδίου Βέροιας ήταν ανακόλουθη σε αυτά συμφώνησε με την ομάδα της Βέροιας και μάλιστα είχε κάνει το λάθος να δημοσιοποιήσει πριν από λίγους μήνες ο πρόεδρός της κ. Μένιος Ποτουρίδης, με αποτέλεσμα να εκτίθεται συνεχώς.

Ο τελευταίος προκειμένου ν' α εξυπηρετήσει τα συμφέροντα μίας ομάδας και συγκεκριμένα της Ακαδημίας Ποδοσφαίρου Βέροιας, η οποία αγωνίζεται στην Α' κατηγορία της ΕΠΣΗ και δεν θέλει να χάσει ως έδρα το Στάδιο, με διάφορες δικαιολογίες, οι οποίες όμως μόνο ως αστείες χαρακτηρίζονται από αυτούς ζουν από κοντά την όλη κατάσταση που επικρατεί στο Στάδιο, στην ουσία αρνείται να ξεκινήσει τα έργα ανακατασκευής του χλοοτάπητα, κάτι που είχε υποσχεθεί ότι θα κάνει μόλις η Βέροια παραδώσει το γήπεδο. Και αυτό η Βέροια (την παράδοση του γηπέδου) το έκανε πριν από τρεις εβδομάδες, χωρίς όμως να δει φως από την Επιτροπή Σταδίου.

Είναι άγνωστο τι θα γίνει από δω και πέρα. Το σίγουρο είναι ότι η διοίκηση της ΒΕΡΟΙΑΣ θα θέσει και πάλι στη διάθεση του κ. Ποτουρίδη και των συνεργατών του τον αγωνιστικό χώρο χωρίς να κάνει χρήση αυτού στα δύο εναπομείναντα παιχνίδια με τον Εδεσσαϊκό και τη Δόξα Δράμας.

11ος αγώνας δεξιοτεχνίας Λέσχη Αυτοκινήτου Βέροιας

Για 11η συνεχή χρονιά η Λέσχη Αυτοκινήτου Βέροιας διοργανώνει αγώνα δεξιοτεχνίας αυτοκινήτων στην πόλη μας, στις 31 Μαρτίου. Ο αγώνας θα γίνει στο κομβο Εγνατίας-Πιερίων (παραπλεύρως βενζινάδικου ΒΡ). Στον αγώνα αυτό μπορούν να συμμετάσχουν οδηγοί κάθε ηλικίας και φύλλου.

Δηλώσεις συμμετοχής θα γίνονται δεκτές από τη Δευτέρα 25 Μαρτίου μέχρι και την Παρασκευή 29 Μαρτίου στα γραφεία της Λέσχης, απογευματινές ώρες και στα τηλέφωνα: 03310/27888, fax: 03310/24645.

Η εκκίνηση του πρώτου αυτοκινήτου θα δοθεί στις 10.30 π.μ. στο χώρο του αγώνα, καθώς επίσης και στον ίδιο χώρο στις 14.30 θα γίνουν και οι απονομές. Πρόκειται για άλλη μια διοργάνωση της Λ.Α. Βεροίας η οποία διαφημίζει τους κανόνες ασφαλούς οδήγησης, δίνει τη δυνατότητα σε νέους και όχι μόνο οδηγούς να δοκιμάσουν τις οδηγικές τους ικανότητες και σε όλους τους φίλους και φίλες του μηχανοκίνητου αθλητισμού να απολαύσουν από κοντά το αγαπημένο τους άθλημα. Θα είμαστε όλοι εκεί!

Δ' ΕΘΝΙΚΗ

25η αγωνιστική

ΒΕΡΟΙΑ - Ηράκλεια	2-1
Μηχανιώνα-ΝΑΟΥΣΑ	3-0
Αγρ.Αστέρας-ΑΛΕΞΑΝΔΡΕΙΑ	4-0
Γιαννιτσα-Λύκοι	1-4
Θρακη-Ελευθερουπολη	3-0
Εδεσσαϊκος-Καλοχώρι	1-4
Καλλικρατεια-Σουρωτή	1-2
Αμπελόκηποι-Δοξα Δρ.	6-4

Η ΕΠΟΜΕΝΗ ΑΓΩΝΙΣΤΙΚΗ

ΝΑΟΥΣΑ - ΒΕΡΟΙΑ	(1-1)
ΑΛΕΞΑΝΔΡΕΙΑ-Δόξα Δρ.	(2-0)
Γιαννιτσά-Μηχανιώνα	(1-0)
Λύκοι - Θράκη Αλ.	(0-1)
Ηράκλεια-Εδεσσαϊκός	(2-2)
Ελευθερουπολη-Καλλικρατεια	(1-1)
Καλοχωρι-Αγρ. Αστέρας	(1-2)
Σουρωτή-Αμπελόκηποι	(1-3)

** Σε παρένθεση τα αποτελέσματα του πρώτου γύρου.*

Η ΒΑΘΜΟΛΟΓΙΑ

	Β.	Ν. Ι. Η.	ΓΚΟΛ
1. Λύκοι	55	17-4-4	54-18
2. Αγρ. Αστέρας	53	16-5-4	66-22
3. Θράκη Αλ.	51	16-3-6	37-13
4. Σουρωτή	46	14-4-7	45-28
5. Δόξα Δρ.	45	13-6-6	50-26
6. Καλοχώρι	43	13-4-8	35-28
- ΑΛΕΞΑΝΔΡΕΙΑ	43	13-4-8	35-24
8. Καλλικράτεια	38	11-5-9	32-30
9. ΒΕΡΟΙΑ	37	11-4-10	35-30
10. Ηράκλεια	34	9-7-9	33-29
- Αμπελόκηποι	34	11-1-13	35-39
12. Ελευθερούπολη	31	9-4-12	32-43
13. Γιαννιτσά	27	8-3-14	24-50
14. Μηχανιώνα	13	3-4-18	26-60
15. ΝΑΟΥΣΑ	11	3-5-17	14-44
16. Εδεσσαϊκός	3	2-1-22	13-84

* Η ΝΑΟΥΣΑ έχει ένα μηδενισμό και μείον τρείς βαθμούς

* Ο Εδεσσαϊκός έχει ένα μηδενισμό και μείον ένα βαθμό.

ΕΒΔΟΜΑΔΙΑΙΑ ΕΦΗΜΕΡΙΔΑ ΤΟΥ Ν. ΗΜΑΘΙΑΣ

Βέροια

ΕΤΟΣ ΙΔΡΥΣΗΣ 1972

τακτικό μέλος της ΕΙΕΤ

Κωττουνίου 1Α ΒΕΡΟΙΑ τηλ. 0331/71177 fax 23468

e-mail: promotion@vernet.gr

Ιδρυτής: ΓΕΩΡΓΙΟΣ ΚΑΛΟΓΗΡΟΥ
Ιδιοκτησία: PROMOTION GROUP A.E.
Εκδότες: ΒΥΛΛΗΣ ΓΑΛΑΝΟΜΑΤΗΣ, ΚΩΣΤΑΣ ΤΣΙΜΟΠΟΥΛΟΣ
Διευθυντής: ΚΩΣΤΑΣ ΤΣΙΜΟΠΟΥΛΟΣ
Αρχισυντάκτης: ΒΑΣΙΛΗΣ ΒΟΛΚΟΣ
Υπ/νος Αθλητικού: ΒΥΛΛΗΣ ΓΑΛΑΝΟΜΑΤΗΣ

Computers - σελιδοποίηση - εκτύπωση
PROMOTION GROUP A.E.

Συνδρομές ιδιωτών: 15 Ευρώ ετησίως
Συνδρομές Α.Ε., Ε.Π.Ε., Συνίσμών Οργανισμών, Τραπεζών: 36 Ευρώ ετησίως
Συνδρομές εξωτερικού: 75 Ευρώ ετησίως

ΔΗΜΟΣΙΕΥΣΕΙΣ Κρατικές Ν.Π.Δ.Δ
Απόφαση Υπουργών Προεδρίας, Εθν. Οικονομίας, Οικονομικών, Αριθ. 2082112/27.12.91 ΦΕΚ 1056 τεύχος 1056/27.1.91

ΤΗΝ ΚΥΡΙΑΚΗ ΝΑΟΥΣΑ - ΒΕΡΟΙΑ

Ενα ντέρμπι όχι απ' τα παλιά

Ενώ το πρωτάθλημα της Εθνικής ερασιτεχνικής κατηγορίας της περιόδου 2001-02 οδεύει προς τη λήξη του (απομένουν πέντε αγωνιστικές) δυο ιστορικές ομάδες της Ημαθίας η ΒΕΡΟΙΑ και η ΝΑΟΥΣΑ, που εξαιτίας κάποιων τραγικών σφαλμάτων μετέχουν στην ταπεινωτική αυτή κατηγορία συγκρούονται μεταξύ σε ενα αγωνα χωρίς κανένα βαθμολογικό ενδιαφέρον στην έδρα της δευτερης.

Ποιός αλήθεια θα μπορούσε κάποτε να διανοηθεί πως ένας αγώνας μεταξύ των δυο αιωνιων μονομάχων της Ημαθίας, όπως αυτός της Κυριακής θ αντιμετωπιζόταν απ' όλους με τέτοια αδιαφορία; Φυσικά κανείς. Οπως επίσης κανείς δεν θα μπορούσε να πιστέψει πριν 3-4 χρόνια οι δυο αυτές ομάδες θα βρισκόταν εκτος εθνικών κατηγοριων.

Ας ωφονται ομως αυτοί που κατάντησαν την άλλοτε κραταιά "Βασίλισσα του βορρά" και το άλλοτε καμάρι της Ελληνικής επαρχίας, όπως ηταν κάποτε η ΝΑΟΥΣΑ να παίζουν σήμερα στην ερασιτεχνική κατηγορία.

Οπως προαναφέραμε το παιχνίδι της Κυριακής είναι αδιάφορο βαθμολογικά και για τις δυο ομάδες, αφού η μεν ΒΕΡΟΙΑ βρίσκεται εκτός στόχων (απέχει 14 βαθμους απο την τριτη προνομιούχο θεση) η δε ΝΑΟΥΣΑ έχει αποχαιρετήσει την κατηγορία και τη νέα περιόδο θα αγωνίζεται, δυστυχώς, στο τοπικό πρωταθλημα.

Ο Γιώτης Τσαλουχίδης δεν αντιμετωπίζει ιδιαίτερα προβλήματα, αφού μοναδικός απών θα είναι ο Βασίλης Νήρας, που τραυματίστηκε στο παιχνίδι με την ΑΛΕΞΑΝΔΡΕΙΑ (κάταγμα περονης) και χάνει τη σαιζόν.

Το παιχνίδι θα γινει στο δημοτικό στάδιο της Νάουσας και θα αρχίσει στις 4 το απόγευμα.

Το Σήμερο που πέρασε

Μία ακόμη νίκη, χωρίς βαθμολογικό ενδιαφερον, πέτυχε χθες η ΒΕΡΟΙΑ. Νίκησε στο Δημοτικό Στάδιο της ΒΕΡΟΙΑΣ την Ηράκλεια Σερρων με σκορ 2-1 πραγματοποιώντας ταυτόχρονα πολύ καλη εμφανιση.

Οι αντίξοες καιρικές συνθήκες των τελευταίων ημερών επιβάρυναν ακόμη περισσοτερο τον κακό ηδη, αγωνιστικό χώρο, μετατρέποντας τον σε εναν πραγματικό βούρκο. Κι ομως οι 200 και πλέον φιλαθλοι που ηταν στο γήπεδο της Βεροιας παρακολούθησαν εναν πολύ καλό αγωνα που είχε τρία γκολ, δυο δοκάρια και δέκα περίπου ευκαιρίες.

Στο 63' οι φιλοξενούμενοι προηγήθηκαν με γκολ του Σαββίδη Χρ. ενώ στα δυο επομενα λεπτά η Βέροια μπόρεσε και πέτυχε δυο τέρματα στο 64' με αυτογκολ του Σαββίδη Α. και στο 65' με ευστοχο χτύπημα πέναλτι του Στοίκα, το οποίο που κέρδισε σε ανατροπή του ο Λαζαριδης.

Η σύνθεση της ΒΕΡΟΙΑΣ: Σαββίδης, Μαντζιαριδης, Τσαρτσίδης, ΜΥΡΩΝΙΔΗΣ, Τερζης, ΛΑΖΑΡΙΔΗΣ, Στοίκα (92' Μουρατίδης), ΜΗΤΚΟΣ (88' Κορυτσαίος), Λαναρης (46' Βαλδήρ), ΚΑΦΕΣ, ΣΥΜΠΕΘΕΡΗΣ.

Στην Α' κατηγορία της ΕΠΣΗ είχαμε νέα απώλεια βαθμών για την ΑΕΓι, η οποία έχασε στην Αλεξάνδρεια με τον τοπικό ΠΑΟΚ 1-0. Η Ακαδημία νίκησε στο γήπεδο της Βέροιας με 3-0 το Ροδοχωρι, ενώ η άλλη διεκδικήτρια μας εκ των δυο θέσεων, που οδηγείται στη μεγάλη κατηγορία, η Ενωση Απ.Π. νίκησε με 4-1 τα Καβάσιλα.

Τα άλλα αποτελέσματα της κατηγορίας: Τρικαλα-Λευκάδια 0-0, Παλατίτσια-Νησέλι 2-4, ΠΑΟΚ Αλ.-ΑΕΠ Βερ. 1-0, Κουλούρα - Μελίκη 2-5, Κλειδί-Βαρβαρες 1-1, Διαβατός -Επισκοπή 4-1, Ακαδημία Β.-Ροδοχωρι 3-0, Ενωση Απ.Π.-Καβασιλα 4-1. Η βαθμολογία στην 22η αγωνιστική, εχει διαμορφωθεί ΑΕΠ Βερ. με 51 βαθμούς, Ακαδημία Βερ. με 49 β., Ενωση Απ.Π. με 47 β., Μελίκη με 39 β.

Την 14η νίκη του, στο πρωτάθλημα της Α1 εθνικής ανδρών, στο χαντμπολ, πέτυχε ο Φίλιππος, με το τέλος της κανονικής σαιζόν (22 αγωνες). Θύμα του ο ΠΑΟΚ που έχασε στη Βέροια με 28-27 ημ. 16-15.

Στα πλέι-οφς οι Βεροιώτες, που τερμάτισαν στην 5η θέση του βαθμολογικού πίνακα με 3 βαθμους, θα αντιμετωπισουν τώρα τον 4ο ΣΑΚΑ με μειονέκτημα έδρας, αλλά και βαθμών. Εχουν 1-3 βαθμούς (23-25, 22-22). Ο Νίκος Μαντζος χρησιμοποιησε τους παρακάτω παίκτες: Χριστοδουλίδη, Δέλλιο, Γώτα 1, Ρογκάνοβιτς 1, Ντράγκιτς, Τζιμούρτο 2, Αναστασίου 2, Καρανάτσιο, Παπαδοπουλο 4, Γιουπη 6, Τριανταφυλλίδη 6, Πρωτογερη 6.

Στο μπάσκετ ο Φίλιππος για το πρωτάθλημα της Γ' εθνικής ανδρών σημειωσε την 5η συνεχή νίκη του και αρχισε να ελπίζει σοβαρά για την σωτηρία του. Νίκησε δύσκολα τον ισχυρό Αιγινιακο με 70-68 ημ. 31-27.

Η ΓΕ Βεροιας στην Α2 εθνική του χαντμπολ και ο ΑΟΚ Βεροιας, στην Α' ΕΚΑΣΚΕΜ του μπάσκετ, νίκησαν χωρίς αγώνα τον Θρίαμβο Πάτρας και την Λεπτοκαρυο αντίστοιχα, αφού οι αντίπαλοί τους έχουν αποχωρήσει απο τα πρωταθλήματα.

Οι αθλοπαιδιες το Σαββατοκύριακο

ΧΑΝΤΜΠΟΛ

Α1 ανδρών πλέι-οφς
Τετάρτη 3/4 ώρα19.45 ΣΑΚΑ - Φίλιππος

Α2 ΑΝΔΡΩΝ
Σάββατο 30/3 ωρα 18.00 ΓΕ Βέροιας - Ηλυσιακός

Β' ΑΝΔΡΩΝ
Κυριακή ώρα 31/3 ώρα 14.00 Εσπερος - Ζαφειρακης

ΜΠΑΣΚΕΤ
Κυριακή 31/3 ώρα 18.00 Ηφαιστος - Φίλιππος

Α' ΕΚΑΣΚΕΜ
Κυριακή 31/3 ώρα 18.00 Μ. Αλέξανδρος - ΑΟΚ Βεροιας

ΧΑΝΤΜΠΟΛ Α1 ΑΝΔΡΩΝ

22η αγωνιστική (τελευταία)

Φίλιππος-ΠΑΟΚ	28-27
Αθηναικός-Αρχέλαος	32-32
Λεωνίδας-Βριλήσσια	28-31
ΣΑΚΑ-ΓΑΣ Κιλκίς	25-22
Ιωνικός-Πανελλήνιος	25-25
Άρης Ν.-Δούκας	17-27

ΒΑΘΜΟΛΟΓΙΑ (τελική)

1. Πανελλήνιος	38
2. Δούκας	35
3. ΓΑΣ Κιλκις	32
4. ΣΑΚΑ	31
5. Φίλιππος	31
6. Ιωνικός	28
7. ΠΑΟΚ	21
8. Αθηναϊκός	17
9. Αρχέλαος	14
10. Αρης Νικ.	8
11. Λεωνίδας	6
12. Βριλήσσια	2

ΣΗΜ.: Υποβιβάζονται οριστικά τα Βριλήσσια.

ΑΓΩΝΕΣ: ΠΛΕΪ-ΑΟΥΤ

10-11: Άρης Νικ.-Λεωνίδας 2-2

ΑΓΩΝΕΣ: ΠΛΕΙ-ΟΦΣ

1-8: Πανελλήνιος-Αθηναϊκός 4-0 βαθμοί

2-7: Δούκας-ΠΑΟΚ 4-0 βαθμοί

3-6: ΓΑΣ Κιλκίς-Ιωνικός 4-0 βαθμοί

4-5: ΣΑΚΑ-Φίλιππος 3-1 βαθμοί

Αγωνιστικό TAE KWON DO στο Φυτώριο της Πυγμής

TAE KWON DO

Ξεκίνησε το εσωτερικό πρωταθλημα TAE KWON DO που διοργανώνει η Πυγμή Βεροίας για τους αθλητές και τις αθλητριες της.

Εκατόν δέκα (110) αθλητές από κατηγορίες Παιδων-Κορασίδων, Εφήβων-Νεανίδων και Ανδρων, συμμετέχουν στο πρωτάθλημα, ενώ περίπου διακοσιοι (200) αγώνες υπολογίζεται να διεξαχθούν συνολικά, προκειμένου να βγουν οι τρεις πρωτοι νικητές σε κάθε κατηγορία.

Μετά από κλήρωση που έγινε, από κάθε κατηγορία όποιος κερδίζει τον πρώτο αγώνα συνεχίζει μέχρι να φθάσει στον τελικό. Αυτό που αλλάζει στις φετινές διοργανώσεις είναι πως και αυτοί που χάνουν στον πρώτο αγώνα συνεχίζουν να παίζουν με τους αθλητες που χάνουν από τα υπόλοιπα ζευγάρια της ίδιας κατηγορίας, έως ότου να βγουν οι τρεις πρωτοι αθλητες από τους ηττημένους.

Το σύστημα αυτό που εφαρμόζουν οι προπονητές της Πυγμής δίνει την ευκαιρία στον κάθε αθλητή ν' αγωνιστεί με 3-4 αντιπάλους, είτε χάσει, είτε κερδίσει, προκειμένου η αγωνιστική εμπειρία να γίνει μεγαλύτερη, πολύπλευρη και εποικοδομητική.

Οι αγώνες διεξάγονται στη διάρκεια των καθημερινών προπονήσεων αλλα και Σαββατοκύριακα, στις εγκαταστάσεις της Πυγμής. Οι Παμπαίδες αγωνίζονται με 2 γύρους του 1/2 λεπτού, οι Παιδες 2 γύροι των 2 λεπτών, ενώ Εφηβοι-Νεανίδες και Ανδρες 3 γυροι των 3 λεπτών.

Με την επίβλεψη και καθοδήγηση των προπονητών της Πυγμής Γιώργου Κώτα και Μαρίας Σταύρου το εσωτερικό πρωτάθλημα θα διαρκέσει μέχρι και τις πρώτες ημέρες του Απριλίου, αναδεικνύοντας τα νέα ταλέντα του φυτώριου της Πυγμής που θα ενσωματωθουν στην αγωνιστική ομάδα.

Η διάθεση του βιβλίου γίνεται απο τα γραφεία της εφημερίδας "ΚΕΡΚΙΔΑ" Κωττουνίου 3 - τηλ. 71177

Εν Βεροία...

Ο κ. Πάχτας και η "Μακεδονική"

Καθυστερημένα κάπως πληροφορηθήκαμε το δημοσίευμα της 13.3.2002 της "Μακεδονικής" στη σελίδα 2 με τα αρχικά του συντάκτη της Κ.Φ.Α. σχετικά με την έλευση του υφυπουργού οικονομικών κ. Πάχτα στη Βέροια για να μιλήσει για την ημέρα της γυναίκας στην οργάνωση γυναικών (υπάρχει και τέτοια;) του ΠΑΣΟΚ (της Ημαθίας ή Βέροιας, δεν διευκρινίζεται).

Από τον κ. Φ.Α. προφανώς, ζητήθηκε μια διαβεβαίωση για το (πολλές φορές) υποσχόμενο έργο της έναρξης κατασκευής του αναρρυθμιστικού φράγματος Αγ. Βαρβάρας και ο υφυπουργός απάντησε με απαξιωτικό ύφος στον ερωτήσαντα: "Κάνε μου τη χάρη πάνε παρά πέρα...". Και επιλέγει ο συμπαθής τοπικός δημοσιογράφος: "Ωραίος ο κ. Πάχτας! Να τα χαίρεται τέτοια στελέχη ο κ. Σημίτης!".

Όμως τι περίμενε να ακούσει ο κ. Φ.Α. από στελέχη ενός εικοσαετούς (περίπου) καθεστώτος. Πάλι καλά που δεν τον κυνήγησε, πικαρισμένος προφανώς και από την πενιχρή συγκέντρωση των γυναικών, ενώπιον της οποίας ανέπτυξε το φεμινιστικό του θέμα για ισοτιμίες, ισότητες κ.λ.π. των γυναικών.

Ι.Α.Κ.

Και μερικοί θέλουν το στρατό

Από την τοπική εφημερίδα "Νέα Καστοριά" μαθαίνουμε, ότι ο Νομάρχης Καστοριάς και πολλοί τοπικοί φορείς διαμαρτύρονται έντονα στο Υπουργείο Άμυνας, που στα πλαίσια αναδιάταξης των ενόπλων δυνάμεων καταργεί την 15η Ταξιαρχία που εδρεύει εκεί, επικαλούμενοι (πολύ ορθά) εθνικούς λόγους, μια που ο Νομός Καστοριάς συνορεύει με δύο (όχι και πολύ φιλικά) κράτη, την Αλβανία και τα Σκόπια.

Στη Νάουσα ο Δήμαρχος θέλησε την απομάκρυνση του στρατοπέδου της Β' Μοίρας Καταδρομών από τον Αγ. Νικόλαο, αλλά πιεσθείς από τοπικούς παράγοντες ανακάλεσε, λέγοντας ότι, ζητεί μόνο τη μετακίνησή της σε άλλο μέρος στην πόλη για να αξιοποιηθεί το οικόπεδο τουριστικά, αφού αποτελεί τμήμα του άλσους Αγ. Νικολάου.

Προφανώς οι αντιδρώντες Ναουσαίοι έπραξαν τούτο (αντίδραση στην απομάκρυνση) για οικονομικούς λόγους, όπως ανέφεραν σε σχετική ανακοίνωση διάφοροι τοπικοί φορείς.

Αναρωτιόμαστε: μόνο οικονομικοί λόγοι επιβάλουν την παραμονή των ΛΟΚ στην περιοχή μας; Όλα τα εθνικά μας θέματα έχουν λυθεί και οι "καλοί" μας γειτονες, είναι έτοιμοι, να μας έλθουν με ροδοπεταλα;

Ι.Α.Κ.

Το παράκανε η Cosmote

Παίρνοντας το λογαριασμό του κινητού μου της Cosmote τόσο για την περίοδο 8.1.02-7.2.02 όσο και για την αμέσως επόμενη 8.2.02-7.3.02, διαπιστωσα επιπλέον χρέωση αριθμού γραπτών μηνυμάτων και τις δύο φορές! Έτσι, στον πρώτο αντί των αναγραφομενων 287 μηνυμάτων, χρεώθηκαν 288 και στον δεύτερο αντί των 203 χρεώθηκαν 204.

Την πρώτη φορά δεν είπα τίποτα, όμως όταν είδα το γεγονός επαναλαμβανόμενο, διέκοψα αμέσως την παροχή, απευθυνθείς σε άλλη εταιρία, αφού το δις εξαμαρτείν είναι εκ του πονηρού.

Δυστυχώς δεν κράτησα τους προηγούμενους λογαριασμούς, για να κάνω κι εκεί έναν έλεγχο, όμως δεν περίμενα ποτέ από έναν σχεδόν κρατικό οργανισμό (όπως εξακολουθεί να είναι ακόμη ο ΟΤΕ, θυγατρικός του οποίου, αν δεν απατώμαι είναι ο Cosmote) να κάνει τέτοια λάθη (:) σε βάρος των πελατών του σε περίοδο μάλιστα συναγωνισμού και μελλοντικής του ιδιωτικοποίησης στο χώρο των τηλεπικοινωνιών.

Για όποιον από τους αρμοδίους ενδιαφέρεται να μας απαντήσει, ιδού και οι δύο αριθμοί λογαριασμών: 00005516950220020 και 00005486550320028, που αναφέρονται στον αριθμό τηλεφώνου 097-4107081.

Αν μάλιστα το λάθος αυτό έγινε και σε άλλους, τότε θα έχουμε ένα όχι ευκαταφρόνητο "κέρδος" για την Ανώνυμη αυτή Εταιρία.

Ας το ιδεί λίγο το θέμα το Γραφείο Προστασίας Καταναλωτή. Αυτά τα λίγα και για να μη λένε, ότι ασχολούμαι μόνο με τη ΔΕΥΑΒ.

Ι.Α.Κ.

Οι στρατιές των συνεργατών των βουλευτών

Από το "Παρόν" της Κυριακής 24.3.2002 μαθαίνουμε ότι οι 1674 συνεργάτες των υπουργών, υφυπουργών και γενικών γραμματέων (όπως αποκαλύπτουν οι βουλευτές Πρ. Παυλόπουλος και Δημ. Σιούφας) μόνο για το 2002 θα εισπράξουν για υπερωρίες 7.168.912 ευρώ, δηλ. πάνω από 2,3 δις δρχ.! Στον αριθμό αυτό δεν περιλαμβάνονται βέβαια οι σύμβουλοι που είναι ουκ ολίγοι.

Ακολούθως αναγράφονται ανά υπουργείο ο αριθμός των συνεργατων και το αντίστοιχο ποσό υπερωριών. Λόγω... τοπικού ενδιαφέροντος στο Υπουργείο Δημόσιας Τάξης αναφέρονται 109 συνεργάτες και 516.000 ευρώ υπερωριες και στο γειτονικό Μακεδονίας-Θράκης 31 συνεργάτες και 204.800 ευρώ αντίστοιχα (εδώ προφανως είναι πιο ακριβός).

Έτσι οι δύο βουλευτές ερωτούν τον πρωθυπουργό, πως δικαιολογείται ο μεγάλος αυτός αριθμός συνεργατων, όταν αυτοί, κατά κανόνα, προσλαμβάνονται χωρίς καμιά διαδικασία, που να εγγυάται αξιοκρατία και μάλιστα επιλέγονται με καθαρά κομματικά κριτήρια.

Ι.Α.Κ.

Βουλευτές εναντίον υπουργών στο ΠΑΣΟΚ

Με τίτλο "Οι βουλευτές ξεσηκώνονται κατά των υπουργών" και υπότιτλο "Η επιστολή διαμαρτυρίας του Γ. Διαμαντίδη προς τον Μιχ. Χρυσοχοΐδη αποτελεί απλώς την κορυφή του παγόβουνου" ο "Επενδυτής" της 23-24.3.2002 γράφει για απώλεια της ψυχικής ενότητας στο κυβερνών κόμμα.

Επειδή, λοιπόν, υπάρχει τοπικό ενδιαφέρον (λόγω υπουργου βέβαια) να αντιγράψω την εφημερίδα: "Η ενέργεια του βουλευτή Γιάννη Διαμαντίδη να στείλει επιστολή στον υπουργό Δημ. Ταξης διαμαρτυρόμενος, διότι δεν ανταποκρίθηκε σε τεσσερις τηλεφωνικές οχλήσεις του, για θέμα όχι ρουσφετολογικό, θεωρείται έκφραση ενος γενικοτερου κλίματος απόγνωσης για την αντιμετωπιση από πλευράς πολλών κυβερνητικών στελεχών".

Και πιο κάτω συνεχίζει η εφημερίδα:... "ότι τελικά επικοινώνησε ο κ. Χρυσοχοΐδης με απολογητικό ύφος ("Γιάννη, γιναμε ρεζίλι...") το πρωί της Τετάρτης με τον κ. Διαμαντίδη, αλλά το συμβάν αυτό έγινε αφορμή για να αποκαλυφθούν και άλλα κρούσματα με βουλευτες, που βιώνουν τον αποκλεισμό εκ μέρους υπουργών. Φαίνεται μάλιστα ότι ο κ. Χρυσοχοΐδης κατέχει στα σκήπτρα στο τομέα αυτό, ενώ ανάλογα παράπονα ακούγονται για υπουργούς ή υφυπουργούς, όπως οι Π. Ευθυμίου, Χρ. Πάχτας, Απ. Φωτιάδης, που είτε αγνοούν είτε εμπαίζουν βουλευτές, με αντίθεση με άλλους, όπως οι Α. Τσοχατζόπουλος και Β. Παπανδρέου που, αν και παλαιότεροι, αντιδρούν με μεγαλύτερη ευαισθησία...".

Αυτά και χωρίς κανένα δικό μας σχόλιο.

Ι.Α.Κ.

Ο Αρχιεπίσκοπος δεν το βάζει κάτω

Σε συνέντευξή του ο Αρχιεπίσκοπος κ. Χριστόδουλος στον "Τύπο της Κυριακής" της 24.3.2002 (με την ευκαιρία να ευχαριστήσω τον κ. Γ. Χιονίδη για την επισήμανση) με τίτλο, "Πρωταγωνιστής στις εκλογές η Εκκλησία" δηλώνει ότι, τα 3.000.000 των υπογραφών δεν μπορεί κανείς να τα παραβλέψει, όταν μάλιστα υπάρχει και σχετική προσφυγή Ελλήνων πολιτών στο Ευρωπαϊκό Δικαστήριο Ανθρωπίνων Δικαιωμάτων κατά της απόφασης του Συμβουλίου Επικρατείας για το θέμα της μη αναγραφής του θρησκεύματος στις ταυτότητες νέου τύπου.

Πιο κάτω αναφέρεται στον τηλεοπτικό κατήφορο και στα κοινωνικά θέματα που μαστίζουν τη χώρα όπως τα ναρκωτικά, οι αμβλώσεις, η υπογεννητικότητα, η συμπεριφορά έναντι των ετεροδόξων ή των αλλοθρήσκων, η πορεία της Ελλάδος στην Ενωμένη Ευρώπη και πολλά άλλα ζητήματα, που δεν μπορεί να μείνει αμέτοχη η Εκκλησία.

Επομένως, δίκαια και φυσιολογικά η Εκκλησία της Ελλάδος θα έχει πρωταγωνιστικό ρόλο στις επόμενες εκλογές. Κατά τον Αρχιεπίσκοπο αλλά και κατά ένα μεγάλο μέρος του χριστεπωνύμου πληρώματος.

Ι.Α.Κ.

Επέτειος 25ης Μαρτίου γιορτάστηκε στη Βέροια

Με τη μαθητική και στρατιωτική παρέλαση ενώπιον του υφυπουργού Εθνικής Οικονομίας, κορυφώθηκαν και στη Βέροια οι εορταστικές εκδηλώσεις με την ευκαιρία του εορτασμού της εθνικής παλλιγενεσίας της 25ης Μαρτίου του 1821. Την παρέλαση άνοιξαν σύλλογοι και πεζοπόρα μαθητικά και στρατιωτικά τμήματα. Το θαυμασμό των χιλιάδων Βεροιέων που κατέκλυσαν τη λεωφόρο Ανοίξεως, απέσπασαν για άλλη μια φορά οι άρτιοι σχηματισμοί των πεζοπόρων τμημάτων, με αιχμή του δόρατος τις ειδικές δυνάμεις.

Προσφυγή για μετάθεση ώρας τηλεοπτικών εκπομπών

Προσφυγή ενώπιον του Μονομελούς Πρωτοδικείου κατέθεσαν έξι δικηγόροι, οι οποίοι ζητούν τη μετάθεση της ώρας προβολής των τηλεοπτικών παιχνιδιών "Μπαρ" και "Μπιγκ Μπράδερ", μετά τα μεσάνυχτα. Οι δικηγόροι με την αίτησή τους στρέφονται κατά των τηλεοπτικών σταθμών "Μέγκα" και Αντένα" και υποστηρίζουν ότι η προβολή των παιχνιδιών είναι επικίνδυνη, κυρίως για τους ανήλικους τηλεθεατές, καθώς καλλιεργούν "ηδονοβλεπτική λογική και προβάλλουν ένα άνευ όρων κυνήγι του χρήματος". Η αίτηση προσδιορίστηκε να συζητηθεί στις 3 Απριλίου, ενώ οι αιτούντες Διονύσιος Καραχάλιος, Φαίλος Κρανιδιώτης, Γιάννης και Μαρία Ματζουράνη, Αγγελος Συρίγος και Φίλιππος Φιλακτόγλου ζήτησαν απο τον πρόεδρο υπηρεσίας του Πρωτοδικείου την έκδοση προσωρινής διαταγής ώστε μέχρι τη συζήτηση της προσφυγής να αλλάξει η ώρα προβολής.

Για να δούμε τι θα δούμε...

50 χρόνια "Φωνή της Ναούσης"

Τον Απρίλιο η συνάδελφος εφημερίδα "Φωνή της Ναούσης" συμπληρώνει μισό αιώνα ζωής (1952-2002).

Με την ευκαιρία της συμπλήρωσης των 50 χρόνων οι πρωτεργάτες αυτής της προσπάθειας διοργανώνουν γιορτή το Σάββατο 6 Απριλίου 2002 στις 8.30 το βράδυ στο "Στέκι Νεολαίας" πάνω από το Δημοτικό Θέατρο Νάουσας, όπου θα εκτεθούν τα αντιπροσωπευτικά πρωτοσέλιδα της 50ετίας.

Είναι μια πολύ καλή αναδρομή στα δρώμενα της Νάουσας και γενικότερα της περιοχής της, μέσα από τα πρωτοσέλιδα αυτά και η έκθεση θα είναι ανοιχτή για το κοινό από τις 7 εως και τις 13 Απριλίου και τις ώρες 10.00 π.μ. - 1.00 μ.μ. και 6.00 - 9.00 μ.μ. στο ισόγειο της Δημοτικής Βιβλιοθήκης.

Με την ευκαιρία να ευχηθούμε και στους εκδότες και σ' ολους όσουν εργάζονται και δούλεψαν γι' αυτήν την προσπάθεια, η "Φωνή της Ναούσης" να τα χιλιάσει.