Antoni Kamiński Biblioteka Sępólna

ΔΩΡΕΑ
Μ. Καλογήρου

ΔΗΜΟΣΙΑ ΚΕΝΤΡΙΚΗ ΒΙΒΛΙΟΘΗΚΗ ΒΕΡΟΙΑΣ
Αριθμός 57810
Ημερ. 1-3-89
Ταξινομικός κωδικός 070 ΠΙΣΒΗΕΡ
Εφημερίδου

Δημόσια Κεντρική Βιβλιοθήκη Βέροιας

Δημόσια Κεντρική Βιβλιοθήκη Βέροιας

ΠΑΡΑΣΚΕΥΗ
3 ΟΚΤΩΒΡΙΟΥ 1986
ΑΡΙΘ. ΦΥΛΛΟΥ 705
Τιμή Φύλλου Δρχ. 20

Βέροια

ΕΒΔΟΜΑΔΙΑΙΑ ΕΦΗΜΕΡΙΔΑ ΤΟΥ ΝΟΜΟΥ ΗΜΑΘΙΑΣ

Ταχυδρομικό τέλος πληρώθηκε

Ενώ 10 μέρες μας χωρίζουν από την 12η Οκτωβρίου

ΣΤΗΝ ΤΕΛΙΚΗ ΕΥΘΕΙΑ ΟΙ ΥΠΟΨΗΦΙΟΙ

Πότε και πού θα γίνουν οι κεντρικές ομιλίες των υποψηφίων δημάρχων της Βέροιας

Στην τελική ευθεία για την αναμέτρηση της 12ης Οκτωβρίου μπαίνουν οι υποψήφιοι δήμαρχοι και οι υποψήφιοι δημοτικοί σύμβουλοι από την ερχόμενη Δευτέρα που είναι και η πρώτη μέρα της τελευταίας εβδομάδας του προεκλογικού αγώνα, ο οποίος κατά κοινή ομολογία, μέχρι στιγμής τουλάχιστον κρατήθηκε αυτή τη φορά, σε γενικές γραμμές, σε ευπρεπές και ικανοποιητικό επίπεδο.

Κύριο χαρακτηριστικό της εβδομάδας που έρχεται θα είναι οι κεντρικές ομιλίες των υποψηφίων Δημάρχων που θα δώσουν και τον τελευταίο τόνο στον προεκλογικό αγώνα.

Οι ομιλίες αυτές θα γίνουν ως εξής:

— Ο κ. Ανδρ. Βλαζάκης θα μιλήσει στην Πλατ. Ρακτιβάν (Ωρολογίου) το βράδυ της Παρασκευής

ΣΥΝΕΧΕΙΑ στην 4η ΣΕΛ.

Στις εκλογές της 12ης Οκτωβρίου

Πώς θα κατανεμηθούν οι 25 έδρες του Δ. Σ. Βέροιας

Μια εμπεριστατωμένη ανάλυση του τρόπου κατανομής των εδρών του Δημοτ. Συμβουλίου σύμφωνα με τις ισχύουσες διατάξεις του Εκλογικού Νόμου.

Αρκετά πολύπλοκες και στους περισσότερους, άγνωστες είναι οι διατάξεις του εκλογικού Νόμου σύμφωνα με τις οποίες θα γίνει η κατανομή των 25 εδρών του Δημοτικού Συμβουλίου Βέροιας στους πέντε συνδυασμούς που μετέχουν στην εκλογική αναμέτρηση της 12ης Οκτωβρίου.

Η «Βέροια» για ενημέρωση των αναγνωστών της και κάθε ενδιαφερόμενου αναλύει σήμερα τον τρόπο κατανομής των εδρών τόσο κατά την πρώτη Κυριακή όσο και κατά τη δεύτερη, αν υπάρξει επαναληπτική εκλογή, σύμφωνα με τις ισχύουσες διατάξεις.

Α΄ ΚΑΤΑΝΟΜΗ

Την πρώτη Κυριακή, εάν κανένας συνδυασμός δεν συγκεντρώσει το 50 ο)ο των εγκύρων ψηφοδελτίων, στους μετέχοντες πέντε συνδυασμούς θα κατανεμηθούν 13 έδρες της Α΄ κατανομής ανάλογα με τον αριθμό των ψήφων που θα πάρει ο κάθε συνδυασμός. Η κατανομή θα γίνει με βάση το εκλογικό μέτρο που εξάγεται με τη διαίρεση του συνόλου των εγκύρων ψηφοδελτίων του Δήμου με τον αριθμό 14. Οσες φορές χωράει το εκλογικό μέτρο στο σύνολο των εγκύρων ψηφοδελτίων του κάθε συνδυασμού τόσες έδρες θα πάρει ο καθένας. Τυχόν αδιάθετες έδρες πηγαίνουν στους συνδυασμούς με τα μεγαλύτερα υπόλοιπα.

Π α ρ ά δ ε ι γ μ α: Υποτίθεται ότι την πρώτη Κυριακή έχουμε 17.710 έγκυρα ψηφοδέλτια τα οποία το εκλογικό σώμα έχει κατανείμει ως εξής:

Α΄ συνδυασμός	7.110
Β΄ συνδυασμός	6.290
Γ΄ συνδυασμός	2.310
Δ΄ Συνδυασμός	1.280
Ε΄ Συνδυασμός	720
Σύνολο	17.710

Για την εξαγωγή του εκλογικού μέτρου διαιρούμε 17.710 : 14 = 1.265.

Το εκλογικό μέτρο είναι 1.265 το οποίο, σύμφωνα με τα παραπάνω υποθετικά δεδομένα, δίνει τις εξής έδρες:

— Στον Α΄ Συνδ. 7.110 : 1.265 = 5 έδρες με αχρησιμοποιητο υπόλοιπο 785

— Στο Β΄ συνδ. 6.290 : 1.265 = 4 έδρες με υπόλ. 1.230

— Στο Γ΄ συνδ. 2.310 : 1.265 = 1 έδρα με υπόλ. 1.045.

— Στο Δ΄ συνδ. 1.280 : 1.265 = 1 έδρα με υπόλ. 15.

— Ο πέμπτος συνδυασμός δεν παίρνει καμιά έδρα γιατί δεν συμπληρώνει το εκλογικό μέτρο.

Επειδή όμως το σύνολο των εδρών που κατανεμήθηκαν είναι 11 οι δυο άλλες (για να γίνουν 13 όπως προαναφέραμε) δίδονται ανά μια στον Β΄ και στον Γ΄ συνδυασμό που έχουν τα περισσότερα υπόλοιπα.

Ετσι από την πρώτη κατανομή (Α΄ Κυριακή) οι 13 έδρες μοιράζονται στους 4 συνδυασμούς ως εξής:

— Α΄ συνδ.	5 έδρες
— Β΄ συνδ.	5 έδρες
— Γ΄ συνδ.	2 έδρες
— Δ΄ συνδ.	1 έδρα
Σύνολο	13 έδρες

Β΄ ΚΑΤΑΝΟΜΗ

Στην επαναληπτική εκλογή στην οποία μετέχουν οι δυο πρώτοι συνδυασμοί Α΄ και Β΄ αυτός που θα συγκεντρώσει τα περισσότερα έγκυρα ψηφοδέλτια και εκλέξει και το Δήμαρχο θα πάρει τόσες έδρες όσες χρειάζονται για να συμπληρωθεί ο αριθμός 15 οι υπόλοιπες δε θα δοθούν στο δεύτερο συνδυασμό.

Στο παράδειγμά μας αν ο Α΄ συνδυασμός έρθει και τη δεύτερη Κυριακή πρώτος θα πάρει από τη Β΄ κατανομή 10 έδρες, οι υπόλοιπες δε 2 θα δοθούν στο Β΄ συνδυασμό.

Ετσι τελικά οι 25 έδρες θα κατανεμηθούν από την Α΄ και Β΄ κατανομή ως εξής στους συνδυασμούς του παραδείγματός μας:

Α΄ συνδ.	15
Β΄ συνδ.	7
Γ΄ συνδ.	2
Δ΄ συνδ.	1
Σύνολο	25

Σε περίπτωση που υπάρξει ισοψηφία την πρώτη Κυριακή στην 1η ή τη 2η θέση στην επαναληπτική εκλογή θα συμμετέχουν και οι τρεις συνδυασμοί.

50 ο)ο ΤΗΝ ΠΡΩΤΗ ΚΥΡΙΑΚΗ

Σε περίπτωση που κάποιος συνδυασμός συγκεντρώσει τη πρώτη Κυριακή το 50 ο)ο συν 1 των εγκύρων ψηφοδελτίων, τότε ο συνδυασμός αυτός θα πάρει τις 15 έδρες και οι υπόλοιπες 10 θα διατεθούν στους επιλαχόντες συνδυασμούς ως εξής:

Θα προστεθούν τα έγκυρα ψηφοδέλτια των επιλαχόντων συνδυασμών και το άθροισμα θα διαιρεθεί με το 11 (10 συν 1). Το πηλίκον αποτελεί το εκλογικό μέτρο το οποίο διαιρούμενο με τον αριθμό των εγκύρων ψηφοδελτίων κάθε συνδυασμού θα δώσει στον καθένα απ' αυτούς τον ανάλογο αριθμό εδρών. Οι τυχόν αδιάθετες έδρες θα δοθούν στους συνδυασμούς με τα μεγαλύτερα υπόλοιπα.

Στη Βέροια

Οικόπεδα σε πολ. πρόσφυγες

Εκατό οικόπεδα του Συνοικισμού Πανοράματος κληρώθηκαν σε ισάριθμους δικαιούχους πολιτικούς πρόσφυγες σε ειδική εκδήλωση που πραγματοποιήθηκε στη «Στάχη» τη Δευτέρα 30.9 παρουσία του Νομάρχη κ. Σχοινά και του Δημάρχου Βέροιας κ. Βλαζάκη.

Για τη σημασία της αποκατάστασης των πολιτ. προσφύγων μίλησε ο Νομάρχης κ. Νικ. Σχοινάς.

37 ΟΙ ΥΠΟΨΗΦΙΟΙ ΣΤΟ ΣΥΝΔΥΑΣΜΟ ΤΑΞΙΑΡΧΟΠΟΥΛΟΥ

Τριανταεπτά και όχι τριανταένας — όπως λανθασμένα γράφτηκε στο προηγούμενο φύλλο μας — είναι οι υποψήφιοι δημοτικοί σύμβουλοι του συνδυασμού «Δημοκρατική Αγωνιστική Κίνηση» του Γ. Ταξιαρχόπουλου.

Οι έξι υποψήφιοι σύμβουλοι που παραλείφθηκαν είναι οι εξής:

Τομπουλίδης Νικ. Παντοπώλης
Τσαπαρόπουλος Πετρ. γιατρός
Τσαχουρίδης Αντ. παντοπώλης
Τσίλης Γρηγ. φοιτητής
Χ' Γεωργίου Θεόφιλος
Χριστοδουλίδου - Καραραχιά Καίτη Τραπεζ. υπάλληλος

Εξάλλου στο συνδυασμό «Δημοτική Ανανέωση» σύμφωνα με την ανακήρυξη των υποψηφίων από το Πρωτοδικείο, δεν περιλαμβάνεται ο Ντίνος Χρήστος που φέρεται ως υποψήφιος στον πίνακα που δημοσιεύθηκε στο προηγούμενο φύλλο μας.

θεματα

Ευγενική διαμαρτυρία

Ευγενική διαμαρτυρία διατυπώνει και πίσω απ' αυτήν το παράπονό του εκφράζει ο συμπολίτης εκπαιδευτικός Κ.Ζ. — το γράμμα του δημοσιεύθηκε στο προτελευταίο φύλλο της «Βέροιας» — γιατί κάποιος γονέας απηύθυνε δημόσιες ευχαριστίες στο Φροντιστήριο που βοήθησε το γιό του να πετύχει στο Πανεπιστήμιο, αγνοώντας εντελώς τη συμβολή — στην επιτυχία — των δασκάλων του παιδιού του.

Ρωτάει ο επιστολογράφος εκπαιδευτικός:

Με ποιών τη βοήθεια πέτυχε ο σκοπός (της εισαγωγής στο Πανεπιστήμιο); Μήπως με της δασκάλας που έμαθε στο μικρό μαθητάκο τα πρώτα γράμματα ή του δασκάλου που στεναχωριόταν μαζί του όταν δεν μπορούσε να καταλάβει μια έννοια ή της καθηγήτριας ή του καθηγητή ή τέλος του Σχολείου που πήρε το γιό παιδάκι, τον οδήγησε μέσα από τους δρόμους προσέγγισης της γνώσης και τον έκανε μεγάλο πια, γνώστη;

Φαίνεται πως όχι, απαντάει ο ίδιος και συμπληρώνει το παράπονό του:

«Ούτε καν κατανομή των ευχαριστιών του δεν έκανε ο πατέρας. Μονόπλευρη η κατεύθυνσή του».

Κι ακόμα, καταλήγοντας, υπογραμμίζει:

«Υπάρχουν συμπεράσματα; Πολλά και χρήσιμα μα όχι για να τα αναπτύξουμε τώρα».

Τεράστιο το θέμα που θίγει ο φίλος εκπαιδευτικός. Και πολυσυζητημένο. Το θέμα της Παιδείας και του νόθου τέκνου του ,της παραπαιδείας. Το πολύπαθο και καταταλαιπωρημένο απ' τις πολλές ρυθμίσεις και μεταρρυθμίσεις. Οι οποίες, δυστυχώς, δεν κατάφεραν ακόμα να βάλουν τα εκπαιδευτικά μας πράγματα στη σωστή τους βάση και στο σωστό τους δρόμο. Σ' αυτόν που δεν θα άφηνε περιθώρια σε κανέναν να σκεφθεί ότι για την επιτυχία του παιδιού του οφείλει ευχαριστίες στους φροντιστές του.

Αναμφισβήτητα, αγαπητέ μου Κ.Ζ., η συμβολή των δασκάλων στην πνευματική αλλά και την γενικότερη συγκρότηση του μαθητή, του κάθε μαθητή, είναι ουσιαστική και δεν μπορεί να παραβλεφθεί. Ομως πέσμου εσύ που ζεις από πολύ κοντά τόσο την προσπάθεια — την αγωνία θα έλεγα — των παιδιών όσο και το έργο των συναδέλφων σου, είσαι ευχαριστημένος απ' αυτό που λέμε εκπαιδευτικό σύστημα;

Αν μου απαντήσεις καταφατικά τότε οφείλεις μια εξήγηση: Πού οφείλεται το φαινόμενο άνθησης των κάθε λογής Φροντιστηρίων απ' άκρη σ' άκρη σ' όλη τη χώρα;

Πολύ φοβάμαι ότι ο γονιός που ευχαρίστησε το Φροντιστήριο για την εισαγωγή του γιού του στο Πανεπιστήμιο δεν είναι ο μοναδικός που ένιωσε την ανάγκη να κάνει κάτι τέτοιο.

Είναι κι άλλοι πολλοί, πάρα πολλοί, που «πιστεύουν» στο Φροντιστήριο, χωρίς να σημαίνει ότι για την πίστη τους αυτή ευθύνονται οι ίδιοι.

Και είμαι βέβαιος πως αν μιλούσες και μας αράδιαζες, με ελεύθερη γλώσσα και σκέψη, τα«πολλά και χρήσιμα συμπεράσματα» θα είχες ενδιαφέροντα πράγματα να μας πεις.

Και για το εκπαιδευτικό μας σύστημα και για τον κόσμο που κινείται μέσα ή γύρω απ' αυτό.

Γιώργος Καλογήρου

Σημειώματα

Προεκλογικοί στοχασμοί

Στέλιου Σβαρνόπουλου

Καθε πολίτης στην προεκλογική περίοδο ζει με ένα αίσθημα αναμονής. Μετατοπίζει τα άλλα ενδιαφέροντά του και φορτίζεται με την προσδοκία της εκλογικής αναμέτρησης για την ανάδειξη των λαοπρόβλητων δημοτικών αρχόντων.

Εχει τις προτιμήσεις του για κάποιον υποψήφιο κι εύχεται ενδόμυχα και φανερά για την νίκη και την επικράτησή του γιατί πιστεύει πως ο εκλεκτός του έχει τη δύναμη και τη θέληση να εφαρμόσει ένα πρόγραμμα για το καλό της πολιτείας και των συμπολιτών.

Κάθε άνθρωπος πασχίζει για την καλυτέρευση της ζωής της δικής του του κοντινού του περίγυρου αλλά και του ευρύτερου συνόλου. Περισσότερο όμως από αυτό το πάθος κατέχεται εκείνος που κατεβαίνει ενεργά στην πολιτική κονίστρα όχι μονάχα για

ΣΥΝΕΧΕΙΑ στη 2η ΣΕΛ.

σκεψεις και
ΓΝΩΜΕΣ
του επταημερου

Ε Υ Γ Ε

Οι προσπάθειες της τροχαίας και της αστυνομίας γενικότερα για την άψογη τήρηση της τάξης στους αγώνες που γίνονται στο γήπεδο της πόλης μας είναι πράγματι αξιέπαινες και σημειώνονται με ικανοποίηση απ' την κοινή γνώμη.

Ιδιαίτερα η Τροχαία με τα μέτρα που πήρε διευκόλυνε πάρα πολύ τις μετακινήσεις των φιλάθλων τόσο κατά την είσοδο στο Στάδιο όσο και κατά την έξοδο απ' αυτό με αποτέλεσμα να αποφεύγονται δυσάρεστες καταστάσεις στην κίνηση των αυτοκινήτων και βέβαια να εκμηδενίζονται οι κίνδυνοι για τυχόν ατυχήματα.

Εύγε λοιπόν σ' όλους τους συντελεστές αυτής της επιτυχίας.

Ο Ο.Τ.Ε. ΑΠΑΝΤΑΕΙ

Από τον ΟΤΕ λάβαμε την παρακάτω απάντηση σε σχόλιο της στήλης:

Αναφερόμενοι στο δημοσίευμά σας, σχετικό με την επανάληψη του φαινομένου της καθυστερημένης επίδοσης λογ)σμών τηλεφωνικών τελών σε συνδρομητές μας, σας πληροφορούμε τα εξής:

Πράγματι, παρά το γεγονός ότι είχαμε ελπίσει, σε συνεννόηση πάντοτε με την ταχυδρομική υπηρεσία ότι το φαινόμενο της καθυστερημένης επίδοσης των λογ)σμών, δεν θα επαναληφθεί, εν τούτοις και στην τελευταία έκδοση, αριθμός λογ)σμών, περιορισμένος βέβαια, διαπιστώθηκε την παραμονή της ημερομηνίας λήξεως.

Το φαινόμενο, το οποίο προκαλεί τις δικαιολογημένες διαμαρτυρίες, δυστυχώς είναι γνωστό και δεν παρατηρείται στην πόλη της Βέροιας, γι' αυτό απασχολεί τον Οργανισμό, ο οποίος σε συνεργασία με τα Ελληνικά Ταχυδρομεία καταβάλλει συντονισμένες προσπάθειες για την εξάλειψή του.

Με τιμή
Π. ΙΒΡΙΣΙΜΤΖΗΣ
ΠΡΟΙΣΤ. ΣΤΚΡ. ΒΕΡΟΙΑΣ

Προεκλογικοί στοχασμοί

ΣΥΝΕΧΕΙΑ απ' την 1η ΣΕΛ.

να ικανοποιήσει την προσωπική του φιλοδοξία και να γίνει μπροστάρης αλλά περισσότερο να προσφέρει δημιουργικές υπηρεσίες στο κοινωνικό σύνολο.

Πολλές φορές αν όχι τις περισσότερες η ευχαρίστηση τού να δίνεις είναι μεγαλύτερη από το να παίρνεις. Αυτό είναι το σωστό πιστεύω του κάθε υποψήφιου και αυτό υπηρετεί. Δεν περιορίζει την φιλοδοξία του μονάχα στην αναδειξή του και στο προσπέρασμα των άλλων υποψήφιων αλλά την προεκτείνει σε πλατειούς χώρους για να συνδέσει το όνομα του, με διαρκή προσφορά στα κοινά.

Αυτήν την ευγενική και αλτρουιστική του πρόθεση και διάθεση όλοι την εγκρίνουμε και την βλέπουμε με συμπόθεια φτάνει μόνο να μην εκπορεύεται εκ του πονηρού αλλά από ειλικρινή αγάπη για τον τόπο και τους συνποπίτες. Τα προβλήματα και οι ανάγκες δεν απολείπουν από έναν τόπο και είναι τιμή σ' αυτόν που προσφέρεται να τις υπηρετήσει. Οποιος τον τόπο τον αγαπά τον εαυτό του πρώτα απ' όλα τιμά και η πρακτική αυτής της αγάπης θα παιχτεί στον ωραίο στίβο της ευγενικής άμιλλας.

Πάντοτε απ' αυτήν προκύπτει καλό. Είναι ωραίο παιχνίδι η πολιτική αρκεί να πολιτεύεται ο κάθε επίδοξος υποψήφιος με μέσα σωστά και προ παντός τίμια.

Η εκλογική τιμιότητα πρέπει να αποτελεί πάντοτε και παντού πυξίδα και γνώμονα στο κάθε πρόγραμμα και ο πακτωλός των υποσχέσεων να είναι πραγματικός κι όχι φανταστικός.

Ο κάθε ψηφοφόρος έχει πολιτική ωριμότητα και ξέρει πολύ καλά να ξεχωρίζει την αλήθεια από το ψέμμα και την θετική υπόσχεση από την ονειροφαντασία. Δεν θα σας φέρουμε ποτάμια για να κάνουμε γιοφύρια αλλά όλοι μαζύ με τη βοήθειά σας θα κάνουμε κάτι καλύτερο. Τότε επαληθεύονται και οι προσδοκίες των δημοτών τότε δικαιώνονται και οι αγώνες των μπροστάρηδων.

Αυτός ο ίλιγγος των σκέψεων στροβιλλίζει στο μυαλό του κάθε ευγενικού υποψήφιου δημοτικού άρχοντα και οδηγεί τα βήματά του στην πορεία της σωστής εκλογικής ανεμέτρησης. Από δω θα ξεπηδήσει η σωστή διοίκηση του τόπου που συνοψίζεται σε ένα και μόνο κανόνα: δίνουμε αυτό που μπορούμε και παίρνουμε αυτό που μας χρειάζεται. Με πλαίσιο αυτό το νοητό ισοζύγιο πορευόμαστε σύριο στις κάλπες.

Η ψήφος του λαού θα γίνει ο μέγας κριτής κι αυτή θα μας δοκιμάσει στο αμόνι της δράσης και της προκοπής. Προσποθούμε να βαθαίνουμε στη σκέψη και στην ψυχολογία του κάθε υποψήφιου που με τη θέλησή του ξέφυγε απ' τον μικρό κύκλο των προσωπικών του ενδιαφερόντων και προβλημάτων για να βασταξει και άλλων τα βάρη. Ακόμα και να μην τον ψηφίσεις αξίζει ένα μεγάλο εύγε γιατί μεγάλη σημασία την μεγαλύτερη σ' έναν αγώνα δεν έχει το αποτέλεσμα όσο η συμμετοχή σ' αυτόν. Εμπρός λοιπόν στα καλά και στα ωραία. Στον αγώνα της τιμής και της προκοπής και όποιος θέλει μπορεί.

Πόσο δύσκολο είναι να περιμένεις την κρίση του λαού και των ψηφοφόρων αλλά τα ήθελα και τα παθαίνω τώρα που μπήκα στο χορό θα χορέψω. Θα παίξω το παιχνίδι μου με όλους τους γνώριμους κανόνες και θα γυρίσω σε δρόμους και πλατείες σε συνοικίες και μεχαλάδες θα χτυπήσω πλάτες θα μοιράσω χειραψίες και χαμόγελα και θα θυμηθώ χιλιάδες μικρά ονόματα ανδρών και γυναικών.

Τρανή σκοπούρα έβαλα στο κεφάλι μου αλλά τώρα δεν πισωγυρίζω. Ψηφίστε με! Είμαι ο καλύτερος απ' όλους ή μάλλον ο μόνος σωτήρας σας. Πιστεύω στην κρίση σας και σας ευχαριστώ!

Στέλιος Σβαρνόπουλος

ΚΟΙΝΩΝΙΚΑ

ΔΩΡΕΑ ΕΙΣ ΜΝΗΜΗΝ

Με την συμπλήρωση 3 χρόνων από τον θάνατο του λατρευτού μας πατέρα

ΑΚΡΙΒΟΥ ΣΤΕΦ. ΑΚΡΙΒΟΠΟΥΛΟΥ

τελέσαμε τρισάγιο στον τάφο του και ενισχύσαμε χρηματικά τοπικά ευαγή ιδρύματα.

Τα παιδιά του
Στέφανος — Γιούλη Ακριβοπούλου
Μπέττυ — Κώστας Στεργίου
Φίλιππος — Ανθή Ακριβοπούλου
Δήμητρα — Ακριβοπούλου

ΕΥΧΑΡΙΣΤΗΡΙΟ

Το ΚΑΠΗ Δήμου Βέροιας ευχαριστεί τους συγγραφείς και λογοτέχνες της Βέροιας, για την προσφορά βιβλίων τους στο ΚΑΠΗ της πόλης μας, κ.κ.:

1. Αδαλόγλου Νίκο
2. Αδαλόγλου Κούλα
3. Σβαρνόπουλο Στέλλιο
4. Χιονίδη Γιώργο
5. Καπράρα Νίκο.

Ο Πρόεδρος του Δ.Σ.
Π. Σιδηρόπουλος
Αντιδήμαρχος Βέροιας

ΕΥΧΑΡΙΣΤΗΡΙΟ

Το Διοικητικό Συμβούλιο και οι Τρόφιμοι του Γηροκομείου Βεροίας ευχαριστούν:

1. Τους κ.κ. Ιωάννη και Νικόλαο Σχοινιώτη για τη δωρεά 5.000 δρχ. αντί τριετούς μνημοσύνου στη μνήμη της μητέρας τους Ιφιγένειας.

2. Την κ. Ελένη Κόφα για τη δωρεά 10.000 δρχ. στη μνήμη του λατρευτού της συζύγου Στεργίου Κόφα.

ΕΥΧΑΡΙΣΤΗΡΙΟ

Η Φιλόπτωχος Αδελφότης Κυριών Βεροίας ευχαριστεί:

1) Την κ. Βασιλική Ζέβα για ένα γεύμα στη μνήμη του συζύγου της Αναστασίου Ζέβα.

2) Την Βεροιώτικη Παρέα της Θεσ)νίκης (Παρασυναγωγή) για την δωρεά 7.000 δρχ. στη μνήμη του αδελφού και φίλου Νίκου Ουζούνη.

3) Την οικογ. Νίκου Παπαχαραλάμπους για την δωρεά 10.000 στη μνήμη του θείου τους Αντωνίου Αντωνιάδη.

ΔΗΜΟΣ ΒΕΡΟΙΑΣ

ΠΕΡΙΛΗΨΗ ΔΙΑΚΗΡΥΞΗΣ

Ο Αντιδήμαρχος Βεροίας διακηρύσσει ότι εκτίθεται σε μυστικό διαγωνισμό με εν - σφράγιστες προσφορές η προμήθεια δύο καινούργιων ημιφορτηγών αυτοκινήτων ωφ. φορτίου μέχρι (1) ένα τόννο ενδεικτικού προϋπολογισμού 1.200.000 δρχ.

Ο διαγωνισμός θα γίνει στα γραφεία του Δήμου Βεροίας την 21.10.86 ημέρα Τρίτη και ώρα 11—12 ενώπιον της αρμόδιας επιτροπής.

Ωρα λήξεως αποδοχής προσφορών η 12.00 μεσημβρινή.

Στο διαγωνισμό γίνονται δεκτοί ανεγνωρισμένοι προμηθευταί του δημοπρατούμενου είδους.

Η εγγύηση συμμετοχής στο διαγωνισμό καθορίστηκε στο 5 ο)ο της προσφερόμενης αξίας.

Οροι συμμετοχής και πληροφορίες δίδονται από την Τεχνική Υπηρεσία του Δήμου Βεροίας τηλ. 27.908) τις εργάσιμες ημέρες και ώρες.

Ο Αντιδήμαρχος
ΠΑΝ. ΣΙΔΗΡΟΠΟΥΛΟΣ

τεχνες Γραμματα

Οι εκδηλώσεις της «Στέγης»

Από 4 μέχρι 14 Οκτωβρίου στην Αντων. Στέγη Γραμμάτων και Τεχνών Δήμου Βέροιας θα γίνουν οι εξής εκδηλώσεις:

— Σάββατο 4)10 ώρα 8.30 μ.μ. Ρεσιτάλ κιθάρας με το Βεροιώτη κιθαρίστα Δήμο Ζαμπούνη.

— Παρασκευή 10)10 Εκθεση υφαντών, κεντημάτων κ.λ.π. από τον Γεωργικό Βιοτεχνικό Συν)σμό Βελβενδού Κοζάνης.

— Τρίτη 14)10 ώρα 8.45μ.μ. Εγκαίνια έκθεσης ζωγραφικής του λαϊκού ζωγράφου Γιάννη Μητράκα.

Εκδήλωση στο Λ. Ο. Μελίκης

Την Κυριακή 28)9)86 πραγματοποιήθηκε στη Μελίκη εκδήλωση - συνέντευξη του Λαογραφικού Ομίλου Μελίκης, κατά την οποία παρουσιάστηκε η λαογραφική δραστηριότητα του Ομίλου και πιο ειδικά οι πραγματοποιηθείσες και προγραμματισμένες εκδόσεις με τα Λαογραφικά της Μελίκης που θα καταλάβουν έκταση δώδεκα και παραπάνω τόμων με ρυθμό έναν τόμο κάθε χρόνο.

Ο πρόεδρος του Λαογραφικού Ομίλου αναφέρθηκε γενικά στο έργο του Ομίλου ενώ ο δημοσιογράφος λαογράφος συγγραφέας Γιώργης Μελίκης αναφέρθηκε ειδικά στην έκδοση του Γ΄ τόμου των «Λαογραφικών Μελίκης» που μόλις κυκλοφόρησαν.

ΟΙ ΝΕΟΙ ΑΓΑΠΟΥΝ ΤΗ ΒΕΡΟΙΑ ΣΤΗΡΙΖΟΥΝ ΤΟ ΣΥΝΔΥΑΣΜΟ ΤΟΥ

Τάκη Βλαχόπουλου

ΚΑΙ ΨΗΦΙΖΟΥΝ

ΑΡΓΥΡΗ ΦΟΥΚΑΛΑ

— ΦΑΡΜΑΚΟΠΟΙΟ —

ΓΙΑ ΔΗΜΟΤΙΚΟ ΣΥΜΒΟΥΛΟ

ΝΙΚΑΣ ΛΕΩΝ - ΚΩΝ)ΝΟΣ

χειρούργος παίδων

ΒΕΝΙΖΕΛΟΥ 6 — ΤΗΛ. 28.345
ΒΕΡΟΙΑ

Δέχεται 10—1 και 7—9 μ.μ.
Τηλέφ. οικίας 39.805 — 39.806

Χρυσή παλέττα

Θωμάς Βαφείδης

Ζωγράφος - Γλύπτης

Μαθήματα Σχεδίου Ζωγραφικής
για αρχάριους και προχωρημένους
Παστέρ 14 Τηλ. 62.603 — 20.133

ΝΙΚΟΛΑΟΣ ΣΟΛΩΝΟΣ ΑΝΤΩΝΙΑΔΗΣ

ΜΑΙΕΥΤΗΡ — ΧΕΙΡ. ΓΥΝΑΙΚΟΛΟΓΟΣ
ΔΡ. ΠΑΝΕΠΙΣΤΗΜΙΟΥ ΜΟΝΑΧΟΥ
Δέχεται κάθε μέρα στην Κλινική ΣΟΛΩΝΟΣ ΑΝΤΩΝΙΑΔΟΥ

ΒΕΝΙΖΕΛΟΥ 11 — ΒΕΡΟΙΑ
Τηλ. ιατρείου 24.233
Τηλ. Κλινικής 22.235

Γαλλικά

Παραδίδονται ιδιαίτερα μαθήματα
από Γαλλίδα. Τηλέφ. 20.095

ΚΩΣΤΑΣ Δ. ΤΟΛΙΟΠΟΥΛΟΣ
ΠΑΙΔΙΑΤΡΟΣ

Δέχεται κάθε μέρα 8—1 π.μ. και 8—9 μ.μ.
Ιατρείο: Μ. Αλεξάνδρου 15 — Τηλ. 66.651
(άνωθεν φαρμακ. Μπουλασίκη)
ΒΕΡΟΙΑ
Οικία Ηρας 11 — Βέροια — Τηλ. 66.815

ΚΕΝΤΡΟ ΠΥΡΗΝΙΚΗΣ ΙΑΤΡΙΚΗΣ

Βέροιας

ΕΡΓΑΣΤΗΡΙΟ ΡΑΔΙΟΪΣΟΤΟΠΩΝ

ΡΟΜΤΣΟΥ ΣΤΕΛΛΑ

πυρηνικής ιατρού

Γίνονται σπινθηρογραφήματα όλων των οργάνων (θυροειδούς, εγκεφάλου, ήπατος - σπληνός, οστών παρωτίδων, χοληφόρων οδών, νεφρών) και προσδιορισμός όλων των ορμονών Τ3 — Τ4, TSH, προλακτίνη κλπ.
Σύμβαση με όλα τα Ταμεία
16ης Οκτωβρίου 1 - 4ος όροφος
Τηλέφ. 0331 — 23.056
ΠΛΑΤΕΙΑ ΩΡΟΛΟΓΙΟΥ
ΒΕΡΟΙΑ

Μνημόσυνα

Την Κυριακή 5 Οκτωβρίου στον Ιερό Ναό Αγ. Αντωνίου Βεροίας τελούμε μνημόσυνο 40 ημερών για την ανάπαυση της ψυχής του αγαπημένου μας συζύγου, πατέρα, αδελφού και παππού

ΓΕΩΡΓΙΟΥ ΚΑΛΛΙΓΑ

Παρακαλούμε όλους τους συγγενείς και φίλους να έρθουν και να ενώσουν μαζί μας τις δεήσεις τους προς τον Υψιστο.

Η δεξίωση θα γίνει στην οικία μας οδός Βενιζέλου 34

Η σύζυλγος — Τα παιδιά
Τα αδέλφια — Τα εγγόνια

ΤΑΣΟΣ ΒΑΣΙΑΔΗΣ

ΙΑΤΡΟΣ

ΧΕΙΡΟΥΡΓΟΣ ΟΡΘΟΠΕΔΙΚΟΣ

ΒΕΝΙΖΕΛΟΥ 9 — ΤΗΛ. 24.901
ΤΗΛΕΦΩΝΟ ΟΙΚΙΑΣ 63.386
Δέχεται καθημερινώς 8—1 μ.μ. και 6—9 μ.μ.

Δημόσια Κεντρική Βιβλιοθήκη Βέροιας

Ο Τάκης Βλαχόπουλος μιλάει για τον συνδυασμό του

Ο Συνδυασμός «ΒΕΡΟΙΑ ΕΛΕΥΘΕΡΗ ΠΟΛΗ» δημοσιεύει την παρακάτω συζήτηση του κ. Βλαχόπουλου με συμπολίτες του στην οποία διαφαίνεται το ύφος και ο χαρακτήρας της πολιτικής που θα ακολουθήσει αμέσως μετά την ανάληψη των καθηκόντων του στον Δήμο της Βέροιας.

Πριν από τη συζήτηση αναφέρεται το βιογραφικό του αρχηγού του συνδυασμού «ΒΕΡΟΙΑ ΕΛΕΥΘΕΡΗ ΠΟΛΗ»:

Ο Δημήτρης Βλαχόπουλος γεννήθηκε στην Βέροια και δικηγορεί από το 1961.

Στο στρατό κατατάχθηκε στην Σχολή Εφέδρων Αξιωματικών Πεζικού, της οποίας ήταν αρχηγός. Εχει παρασημοφορηθεί με το αριστείο ανδρείας και εξαιρέτων πράξεων. Υπήρξε περιφερειακός έφορος προσκόπων και τώρα Πρόεδρος Παλαιών Προσκόπων.

Υπήρξε επί μία δεκαετία Πρόεδρος του Τουριστικού Ομίλου Βεροίας και διοργανωτής των έξ (6) φεστιβάλ παραγωγής, που σκοπό είχαν την προβολή της Βέροιας της προπολεμικής περιοχής αλλά και της μέχρι τότε ανύπαρκτης πολιτιστικά Βέροιας.

Πρόεδρος του Συνδέσμου Φιλάθλων Βεροίας και τώρα επίτιμος Πρόεδρος αυτού, αντιπρόεδρος του Αθλητικού Σωματείου ΒΕΡΜΙΟΝ, αντιπρόεδρος στον ΓΑΣ Βέροια, ιδρυτικό μέλος του Ορειβατικού και Χιονοδρομικού Ομίλου Βέροιας, του Α.Σ. Φίλιππος Βέροιας και της Αερολέσχης Βέροιας.

Υπήρξε αθλητής στίβου, χιονοδρόμος και για 15 χρόνια αρχηγός της θρυλικής ομάδας μπάσκετ του ΒΕΡΜΙΟΥ καθώς και μέλος της Εθνικής Ομάδας Ενόπλων στο Μπάσκετ.

Τέλος δεν υπήρχε περίπτωση που να μην συμμετείχε ενεργά σε κάθε κοινωνική, πολιτιστική, καλλιτεχνική, αθλητική και φιλανθρωπική εκδήλωση της πόλης.

Σαν βουλευτής ήταν δημοκρατικός, δεν ξεχώριζε τους πολίτες σε κομματικές κατηγορίες, υπήρξε τολμηρός σε προτάσεις, όπως η κατάργηση της πολυθεσίας, η δημιουργία εφικτών όρων σταδιοδρομίας των νέων και η αξιοποίηση του μόχθου των αγροτών, της γραφειοκρατικής πάταξης, της κατασπατάλησης των οικονομικών κ.ά.

Σαν Ευρωβουλευτής υπήρξε εισηγητής για την τέλεση των Ολυμπιακών Αγώνων στην Ελλάδα, πρόταση που έγινε δεκτή από το Ευρωπαϊκό Κοινοβούλιο.

Υπήρξε μόνιμο μέλος και Γενικός Γραμματέας της Μικτής Διακοινοβουλευτικής Κοινοβουλευτικής Επιτροπής με έδρα το Βελιγράδι, και εκπρόσωπος της Ελλάδος στη Βιέννη για την προάσπιση των ατομικών ελευθεριών.

Από το 1981, παραιτήθηκε από την πολιτική και έκτοτε δικηγορεί στη Βέροια.

Η ΣΥΖΗΤΗΣΗ

ΕΡΩΤΗΣΗ: κ. Βλαχόπουλε, ποιοί ήταν οι λόγοι που σας ώθησαν να πάρετε μέρος σ' αυτές τις δημοτικές εκλογές;

ΑΠΑΝΤΗΣΗ: Η απάντηση μου θα μπορούσε να θεωρηθεί κοινότυπη, αν δεν υπήρχε η προϊστορία μου, που να την επιβεβαιώνει. Οι λόγοι δεν είναι πολλοί αλλά ένας. Η αγάπη μου για την Βέροια.

Κι αναφέρθηκα στην προϊστορία μου γιατί αυτή την «προϊστορία» επικαλέσθηκαν οι συνεργάτες μου και οι φίλοι μου Βεροιώτες, από όλα τα πολιτικά κόμματα, για να με παρακινήσουν να πάρω μέρος στον αγώνα αυτό.

Το 1981 είχα δηλώσει ότι αποχωρώ από την πολιτική, μετά από μια οκταετή θητεία σαν βουλευτής και Ευρωβουλευτής, γιατί έβλεπα ότι ο ρόλος του βουλευτή δεν ανταποκρινόνταν στα ιδανικά μου.

Ηθελα να ήμουν δημιουργός ενός έργου και είχα γίνει μεταφορέας διαφόρων προβλημάτων και αιτημάτων.

ΕΡΩΤΗΣΗ: Και τώρα σαν Δήμαρχος, δεν θα έχετε πάλι να αντιμετωπίσετε εύλογα ή και αύλογα αιτήματα;

ΑΠΑΝΤΗΣΗ: Ισως, αλλά υπάρχει μία διαφορά. Τα αιτήματα θα αφορούν την Βέροια, δεν θα είναι προσωπικά. Θα είναι προβλήματα της πόλης που τα ξέρω, τα νιώθω, τα ζω. Που τα αντιμετωπίζω κι εγώ σαν Βεροιώτης.

ΕΡΩΤΗΣΗ: Και θα μπορέσατε σαν αντιπολιτευόμενος, να τα επιλύσετε αυτά τα προβλήματα;

ΑΠΑΝΤΗΣΗ: Ειδικά για τις δημοτικές εκλογές δεν αποδέχομαι τον όρο «αντιπολίτευση». Ανήκω αναμφιβόλως σε κάποιο κόμμα, αλλά πολύ περισσότερο ανήκω στην Βέροια. Σαν Δήμαρχος όμως θα ανήκω ΜΟΝΟ στην ΒΕΡΟΙΑ.

Αλλωστε και στον συνδυασμό μου, μετέχουν σύμβουλοι από όλα τα κόμματα και τις πολιτικές παρατάξεις. Δώσαμε όμως όρκο ότι θα ξεχάσουμε τις πολιτικές μας ταυτότητες και θα τις αφήσουμε έξω από τον Δήμο.

Σαν Δήμαρχος, αν εκλεγώ φυσικά, τίποτε δεν θα μ' εμποδίσει να συνεργαστώ με την κυβέρνηση αν πρόκειται για το καλό της Βέροιας αλλά και τίποτα δεν θα μ' εμποδίσει να αγωνιστώ και ακόμα να κοντραριστώ εφ' όσον δεν εξυπηρετούνται τα συμφέροντα της πόλεως και μόνο.

Οπως είπα σαν Βεροιώτης, ανήκω στην Βέροια και θα αντιπολιτεύομαι μόνο ότι.. αντιπολιτεύεται την Βέροια. Αλλωστε και το όνομα του συνδυασμού μας δεν επιλέχθηκε τυχαία.

Λέμε ΒΕΡΟΙΑ ΕΛΕΥΘΕΡΗ ΠΟΛΗ και το εννοούμε.

ΕΛΕΥΘΕΡΗ από κομματική ιδιοτέλεια.

ΕΛΕΥΘΕΡΗ από πολιτικές σκοπιμότητες.

ΕΛΕΥΘΕΡΗ από οικονομικούς εξαναγκασμούς.

Και μόνο μια δέσμευση αποδεχόμαστε.

Την δέσμευσή μας με την Βέροια και το λαό της.

ΕΡΩΤΗΣΗ: Πώς σκέπτεσθε να αντιμετωπίσετε τους αντιπάλους σας;

ΑΠΑΝΤΗΣΗ: Δεν τίθεται θέμα αντιμετώπισης. Αλλωστε τους «αντιπάλους» μου — όπως εσείς τους αποκαλέσατε — τους σέβομαι και τους εκτιμώ.

Τους θεωρώ όλους ανεξαιρέτως καλούς. Μόνο που φυσικά από τους καλούς υπάρχουν οι ..., καλύτεροι. Και βέβαια την επιλογή αυτή θα την κάνει ο Βεροιώτικος Λαός.

ΕΡΩΤΗΣΗ: Εχετε έτοιμο το πρόγραμμα που θα εφαρμόσετε όταν εκλεγείτε;

ΑΠΑΝΤΗΣΗ: Βεβαίως. Και το πρόγραμμα αυτό, με την δική θετική και την πολύτιμη συμβολή όλων των συνεργατών μου, νομίζω ότι όχι μόνο εντοπίζει όλα τα προβλήματα της πόλης, αλλά και αντιπαραθέτει τις εφικτές και άμεσες λύσεις.

Στα προβλήματα αυτά βέβαια που δυστυχώς είναι πολλά, έχουμε κάνει μια ιεράρχηση με πρώτο μέλημα την φροντίδα μας για την Νεολαία, που σήμερα στην εποχή μας δέχεται ένα καταιγισμό απειλών και κινδύνων.

Ακόμη το πρόγραμμα της κοινωνικής πολιτικής που ετοιμάσαμε είναι, επιτρέψτε μου να το πω, επαναστατικό.

Αξιοποιώντας την ακίνητη περιουσία του Δήμου θα βοηθήσουμε όλους τους αναξιοπαθούντες συμπολίτες μας, στο να επιλύσουν ζωτικά προβλήματά τους. Και το σχέδιό μας αυτό, [illegible] να το πω είναι μοναδικό, είναι απόλυτα εφικτό και το δυσκολότερο θα εφαρμοστεί χωρίς καμιά επιβάρυνση των δημοτών.

Μας προβληματίζει έντονα το θέμα της κατοικίας, των υψηλών ενοικίων και γενικά της ακρίβειας ζωής.

Αλλο ζωτικό πρόβλημα που απασχολεί τους συμπολίτες μας είναι η υπερβολικά αυξημένη τιμή του νερού.

Εμείς οι Βεροιώτες πληρώνουμε 18 δρχ. το κυβικό, ενώ οι γείτονές μας στη Νάουσα δεν έχουν καμιά επιβάρυνση. Και στην Καβάλα που δεν έχουν την αφθονία των νερών που έχουμε εμείς, το κυβικό χρεώνεται πολύ λιγότερο. Αυτό το θέμα υποσχόμαστε να το λύσουμε και σε πρώτη φάση θα μειώσουμε την τιμή του νερού στο μισό.

Και φυσικά όλα τα τρέχοντα και... σπουδαία τα προβλήματα της πόλης έχουν αντιμετωπιστεί από τις ειδικές επιτροπές που έχουμε συγκροτήσει.

Κοινωνική πρόνοια, υγεία, καθαριότητα, περιβάλλον, Αθλητισμός, Πολιτιστικά, Οδοποιία, Αρχαιολογικά ευρήματα, Τουρισμός και όλα τα άλλα, που θα μακρηγορούσα, αν τα ανέφερα λεπτομερώς.

Κύρια φροντίδα μας θα είναι η αξιοποίηση των συνοικιών με κατασκευή έργων που θα καλύπτουν και θα θεραπεύουν κάθε τοπικό πρόβλημα. Επίσης προβλέπονται η άμεση ίδρυση Σταθμού Πρώτων Βοηθειών μέσα στην πόλη, και μάλιστα για το πρώτο ασθενοφόρο αυτοκίνητο του σταθμού έχει βρεθεί ο δωρητής.

Δεν θα προχωρήσω άλλο στο ζήτημα αυτό γιατί άλλωστε δεν εκφωνώ τώρα κάποιο πολιτικό λόγο.

Μπορώ όμως να διαβεβαιώσω τους συμπολίτες μου ότι όσο επίπονη εργασία και να χρειαστεί εμείς δεν θα κουραστούμε ποτέ να φροντίζουμε για την επίλυση του κάθε προβλήματος.

ΕΡΩΤΗΣΗ: Ολα αυτά που μας αναφέρατε, είναι πολύ ωραία, έχουν όμως κάποιο κόστος. Εχετε βρει τους οικονομικούς πόρους που θα κάνουν αυτούς τους οραματισμούς σας, πραγματικότητα;

ΑΠΑΝΤΗΣΗ: Ο προγραμματισμός μας δεν έγινε στα σύννεφα αλλά πολύ προσγειωμένα. Μελετήσαμε τις οικονομικές δυνατότητες και πάνω σ' αυτές συντάξαμε και στηρίξαμε το πρόγραμμά μας.

ΔΗΜ. ΒΛΑΧΟΠΟΥΛΟΣ

Προβλέπουμε στα δημοτικά έσοδα, και στα έσοδα των Μεσογειακών Προγραμμάτων και του Ταμείου της ΕΟΚ που δικαιούμαστε, που σαν πρώην Ευρωβουλευτής έχω και γνώση των πραγμάτων αλλά και αν χρειαστεί τις κατάλληλες προσβάσεις.

ΕΡΩΤΗΣΗ: κ. Βλαχόπουλε, Πολλοί συνδέουν το όνομά σας με τις «γιορτές παραγωγής» και τα φεστιβάλ της Βέροιας. Σκέφτεστε να τα ξαναζωντανέψετε;

ΑΠΑΝΤΗΣΗ: Αυτό δεν είναι στους άμεσους στόχους μας. Αλλά χαίρομαι που ακούω να μιλάτε για τα ανεπανάληπτα εκείνα φεστιβάλ που ίσως ήταν η πρώτη σωστά οργανωμένη πολιτιστική κίνηση στην Ελλάδα. Και θα ήθελα να πω ότι όπως τότε οι συνεργάτες μου κι' εγώ κάναμε το «ατίμαστο και άγνωστο βαλκανικό χωριό» (Κατά την έκφραση του Παλαμολόγου) να ακουστεί με θαυμασμό στα πέρατα της Ελλάδας. Ετσι και τώρα ο στόχος μας είναι να κάνουμε την Βέροια, πόλη του 2.000 και μετά.

Μια σύγχρονη πόλη που να μην έχει τίποτα να ζηλέψει από τις σύγχρονες μεγαλουπόλεις, μια πόλη χωρίς προβλήματα και χωρίς άγχος, μια όμορφη, ανθρώπινη και ελεύθερη από κάθε καταπίεση πόλη.

Σ' αυτήν την προσπάθειά μας καλούμε όλους τους συμπολίτες μας και ζητούμε την υποστήριξή σας.

Βέροια
ΕΒΔΟΜΑΔΙΑΙΑ ΕΦΗΜΕΡΙΔΑ ΤΟΥ ΝΟΜΟΥ ΗΜΑΘΙΑΣ
Ετος Ιδρύσεως 1972
ΙΔΙΟΚΤΗΣΙΑ – ΕΚΔΟΣΗ
Γ. ΚΑΛΟΓΗΡΟΥ
Α. ΚΑΛΟΓΗΡΟΥ
Διευθυντής συντάξεως
ΓΙΩΡΓΟΣ Ι. ΚΑΛΟΓΗΡΟΥ
Κονίτσης 26 — Βέροια
ΓΡΑΦΕΙΑ: Μητροπόλεως 38
591 00 Βέροια Τηλ. 62.484
Υπεύθυνος Τυπογραφείου
Σ. Ε. ΒΑΓΟΥΡΔΗΣ
Ιωνος Δραγούμη 14
Τηλ. 23-242 — 25-019
Εδεσσα
ΣΥΝΔΡΟΜΕΣ ΕΤΗΣΙΕΣ
Εσωτερικού
Εξωτερικού (αεροπορικώς)

Ιδιωτών	Δρχ. 1000
Οργανισμών,	
Δήμων, Κοινοτήτων,	
Τραπεζών, Εταιριών	3.000
Αμερικής δολλάρια	25
Γερμανίας μάρκα	40
Αυστραλίας δολλάρια	25

Εμβάσματα, επιταγές εισπράξεις
Εμμαν. Καλογήρου
Μητροπόλεως 38 — Βέροια
★ Χειρόγραφα δημοσιευόμενα ή μη δεν επιστρέφονται.

ΑΓΡΟΤΙΚΗ ΤΡΑΠΕΖΑ ΤΗΣ ΕΛΛΑΔΟΣ

ΠΡΟΣΚΛΗΣΗ ΕΚΔΗΛΩΣΗΣ ΕΝΔΙΑΦΕΡΟΝΤΟΣ ΓΙΑ ΤΗΝ ΑΝΑΛΗΨΗ ΕΚΠΟΝΗΣΗΣ ΜΕΛΕΤΩΝ ΠΡΟΣΘΗΚΗΣ ΣΕ 5 ΚΤΙΡΙΑ ΚΑΤΑΣΤΗΜΑΤΩΝ Α.Τ.Ε.

Η Αγροτική Τράπεζα της Ελλάδος προσκαλεί τους μελετητές να εκδηλώσουν το ενδιαφέρον τους για την ανάληψη των κατωτέρω αναφερομένων μελετών, υποβάλλοντας το αργότερο μέσα σε είκοσι (20) μέρες από τη δημοσίευση της παρούσας στο Ενημερωτικό Δελτίο του ΤΕΕ σχετική αίτηση, που θα απευθύνεται στην ΑΤΕ — Διεύθυνση Τεχνικών Εργων και θα κατατεθεί στο γενικό Πρωτόκολλο της Τράπεζας στην Αθήνα (Πανεπιστημίου 23)

Η μελέτη κάθε κτιρίου θα ανατεθεί ενιαία (Αρχιτεκτονική — Στατική — Ηλεκτρομηχανολογική) σε ένα Γραφείο Μελετών ή σε συμπράττοντες Μελετητές ή συμπράττοντα Γραφεία Μελετών.

Οι προς ανάθεση Μελέτες αφορούν τα κτίρια Καταστημάτων Α.Τ.Ε.

1. ΑΛΕΞΑΝΔΡΕΙΑΣ
Προεκτιμώμενη συνολική αμοιβή μελέτης δρχ. 6.300.000

2. ΓΙΑΝΝΙΤΣΩΝ
Προεκτιμώμενη συνολική αμοιβή μελέτης δρχ. 3.200.000

3. ΙΩΑΝΝΙΝΩΝ
Προεκτιμώμενη συνολική αμοιβή μελέτης δρχ. 4.200.000

4. ΡΕΘΥΜΝΟΥ
Προεκτιμώμενη συνολική αμοιβή μελέτης δρχ. 2.350.000

5. ΞΑΝΘΗΣ
Προεκτιμώμενη συνολική αμοιβή μελέτης δρχ. 3.200.000

Στις ανωτέρω αναφερόμενες αμοιβές μελέτης περιλαμβάνεται η αμοιβή για τη σύνταξη των τευχών δημοπράτησης καθώς και η αμοιβή εκτός έδρας του μελετητή που θα καταβληθεί όμως μόνο αν συντρέχει η περίπτωση σύμφωνα με το ΠΔ 696)74

Δικαίωμα εκδήλωσης ενδιαφέροντος έχουν Γραφεία Μελετών ή συμπράττοντες μελετητές ή συμπράττοντα Γραφεία Μελετών που έχουν έδρα οπουδήποτε της χώρας και διαθέτουν τα εξής πτυχία:

α) Πτυχίο Αρχιτεκτονικών μελετών (κατηγ. 6) τάξης Γ'

β) Πτυχίο Στατικών μελετών (κατηγ. 8) τάξης Γ'

γ) Πτυχίο μηχανολογικών — Ηλεκτρολ)κών μελετών (κατηγ. 9) τάξης Γ'

Σχετική η υπ' αρθ. 254)86 Απόφαση Διοίκησης της ΑΤΕ για τις τάξεις των Πτυχίων.

Σε περίπτωση εκδήλωσης ενδιαφέροντος για περισσότερες από μια μελέτες μπορούν να υποβληθούν είτε χωριστές αιτήσεις είτε μια αίτηση, εφόσον δεν διαφέρουν τα υπόλοιπα — συνοδεύοντα — στοιχεία, που θα αναφέρουν τις μελέτες για τις οποίες εκδηλώνεται ενδιαφέρον κατά σειρά προτίμησης. Η μελέτη θα ανατεθεί με απ' ευθείας επιλογή σύμφωνα με το άρθρο 11 παράγ. 7 του Ν. 716)77 και τις διατάξεις του ΠΔ 194)79

Με ποινή αποκλεισμού από τη διαδικασία επιλογής η αίτηση για την εκδήλωση ενδιαφέροντος πρέπει να συνοδεύεται από τα ακόλουθα στοιχεία:

1. Φωτοαντίγραφο του Πτυχίου (ή των πτυχίων) και υπεύθυνη δήλωση σε έντυπο του ΝΔ 105)69 για την ισχύ του πτυχίου και την έδρα του Γραφείου.

2. Στοιχεία για τη διάρθρωση της ομάδας εκπόνησης της μελέτης και στοιχεία της εμπειρίας τους, όπως π.χ. πίνακα των κυριοτέρων μελετών αναλογης φύσης που έχουν συντάξει, που θα συνοδεύεται από δήλωση του ΝΔ 105)69 για την αλήθεια των ανωτέρω στοιχείων.

3. Υπεύθυνη δήλωση σε έντυπο του ΝΔ 105)69, σε περίπτωση σύμπραξης Μελετητών ή Γραφείων Μελετών, που να αναφέρει περί της σύμπραξης για τη συγκεκριμένη μελέτη ή μελέτες και να καθορίζει απαραιτήτως τον τρόπο κατανομής της αμοιβής και το κοινό εκπρόσωπο των συμπραττόντων απέναντι στον Εργοδότη (άρθρο 4 ΠΔ 923)78), υπογραμμένη από όλους τους συμπράττοντες.

4. Υπεύθυνη δήλωση σε έντυπο του ΝΔ 105)69 για τις εν ενεργεία μελέτες κάθε κατηγορίας ποσοστό συμμετοχής και αντιστοιχούν ποσό, καθώς και το στάδιο στο οποίο βρίσκεται η κάθε μια.

5. Υπεύθυνη δήλωση σε έντυπο του ΝΔ 105)69 για τις μελέτες που ανατέθηκαν την τελευταία πενταετία (1981 — 1985) από το γραφείο Μελετητών ή από ένα έκαστον των συμπραττόντων, ποσοστό συμμετοχής και αντίστοιχα ποσά αμοιβών.

Στην αίτηση εκδήλωσης ενδιαφέροντος θα αναφέρεται η Διεύθυνση του Μηχανικού που θα εξουσιοδοτηθεί για την εκπροσώπευση της Ομάδας και οπωσδήποτε ο Ταχυδρομικός Τομέας του Γραφείου.

Συνολικός χρόνος εκπόνησης καθε μιας από τις μελέτες ορίζεται 150 ημερολογιακές ημέρες από την ημερομηνία που κάθε ανάδοχος θα παραλάβει τα απαιτούμενα στοιχεία από τον εργοδότη.

Τα ενδιαφερόμενα γραφεία Μελετών (ή οι μελετητές) είναι ελεύθερα να υποβάλουν και κάθε άλλο στοιχείο (Βιογραφικά σημειώματα, επιστημονική ή επαγγελματική δραστηριότητα κλπ.) που θεωρούν ότι βοηθάει στη σωστή εκτίμηση της εμπειρίας και των δυνατοτήτων τους για την άρτια εκπόνηση της υπόψη μελέτης.

Τα έξοδα δημοσίευσης της παρούσας πρόσκλησης και των τυχόν επαναλήψεων θα βαρύνουν κατά το ένα πέμπτο (1)5) τον ανάδοχο κάθε μελέτης.

Περισσότερες πληροφορίες δίνονται από τη Διεύθυνση Τεχνικών Εργων της ΑΤΕ Λ. Συγγρού 173 5ος όροφος (κ. Διαγουριά τηλ. 9355.312 εσωτ. 205 όλες τις εργάσιμες ώρες.

Αθήνα 24.9.1986

Ο ΠΡΟΪΣΤΑΜΕΝΟΣ ΤΗΣ
Δ)ΝΣΗΣ
ΧΡ. ΤΡΑΚΑΣ

Ο οδοντίατρος
ΔΗΜΗΤΡΙΟΣ ΑΡΙΖΟΣ
εργάζεται καθημερινά ,εκτός Σαββάτου, από 9 έως 3 μ.μ.
Απόγευμα μόνο με ραντεβού στα τηλέφωνα 23.279 — 25.209

ΠΩΛΟΥΝΤΑΙ
Διαμερίσματα πολυτελούς κατασκευής σχεδόν ετοιμοπαράδοτα, με απεριόριστη θέα και μεγάλες βεράντες, στην περιοχή Μπάσκετ Ελιάς.
Τηλ. 28.752 22.540, 23.154, 28.821.

Η Ε.Λ.Μ.Ε. καταγγέλλει την μονόπλευρη λιτότητα

Και καλεί τους καθηγητές σε κοινό αγώνα.

Το Δ. Συμβούλιο της Ενωσης Λειτουργών Μέσης Εκπαιδευσης Ν. Ημαθίας με εγκύκλιό του που έστειλε σ' όλα τα μέλη της Ενωσης καταγγέλλει την πρόθεση της κυβέρνησης να συνεχίσει την πολιτική της μονόπλευρης λιτότητας και καλεί τους καθηγητές να πιέσουν από κοινού την Ομοσπονδία Λειτουργών Μέσης Εκπαίδευσης (ΟΛΜΕ) και την ΑΔΕΔΥ σε κοινό αγώνα.

Σύμφωνα με την εγκύκλιο της ΕΛΜΕ στόχοι του αγώνα αυτού πρέπει να είναι:

— Η κάλυψη της απώλειας των μισθών λόγω νόθου τιμαριθμου.

— Η νομοθετική κατοχύρωση γνήσιας Α.Τ.Α.

— Η αύξηση των δαπανών για την παιδεία στο 15ο)ο του προϋπολογισμού.

— Η κατάργηση των φοροαπαλλαγών στα μεγάλα κεφάλαια.

— Η αποκατάσταση [illegible] τική προτίμηση.

Στην ίδια εγκύκλιο ακόμα, μεταξύ άλλων, τονίζεται ότι η πολιτική που συνεχίζει η Κυβέρνηση είναι η πολιτική της εξάρτησης, την οποία σε καμιά περίπτωση δεν μπορούν να δεχθούν οι εργαζόμενοι και ότι ο αγώνας όλων των δημοσίων υπαλλήλων και όλων των εργαζόμενων είναι ο μόνος δρόμος που θα φέρει τις καλύτερες μέρες.

ΔΗΛΩΣΗ

Ο υπογεγραμμένος Ιωαννης Χατζής του Κων. υποψήφιος δημοτ. σύμβουλος του συνδυασμού «Δημοτική Ανανέωση» του Κων. Ζαρκάδα δηλώνω ότι δεν υποστηρίζω την υποψηφιότητά μου και δεν επιθυμώ να ψηφιστώ, διαφωνώ δε με την τακτική του εκλογικού του αγώνα.

Ο δηλών
Ιωάννης Χατζής

ΤΟ Δ.Σ. ΤΩΝ ΦΙΛΟΛΟΓΩΝ

Υστερα από εκλογές αναδείχθηκε νέο ΔΣ στο Σύλλογο Φιλολόγων καθηγητών Ν. Ημαθίας.

Η σύνθεση του ΔΣ έχει ως εξής:

Πρόεδρος, Θωμ. Γαβριηλίδης
Αντιπρ., Χρ. Μανχάγιερ
Ταμίας, Δημ. Γκέκας
Γραμμ., Γεώργ. Ανθιμίδης
Εφορος βιβλιοθήκης, Γρηγ. Γιαννάκης.

ΕΓΚΑΙΝΙΑΣΤΗΚΕ ΤΟ ΜΑΘΗΤΙΚΟ ΚΕΝΤΡΟ

Εγιναν την Παρασκευή 26 Σεπτεμβρίου τα εγκαίνια του «ΜΑΘΗΤΙΚΟΥ ΚΕΝΤΡΟΥ ΔΗΜΟΥ ΒΕΡΟΙΑΣ» στην οδό Κωττουνίου αρ. 14. Κατα τη διάρκεια της τελετής μίλησε ο δήμαρχος Βέροιας κ. Ανδρ. Βλαζάκης που αναφέρθηκε στους στόχους και τις προοπτικές του Κέντρου.

Παρευρέθηκαν εκπρόσωποι των τοπικών αρχών, εκπαιδευτικοί, μαθητές κ.λ.π.

ΒΕΡΟΙΑ ΕΛΕΥΘΕΡΗ ΠΟΛΗ
Εσύ ο ρυθμιστής
αυτός ο αγωνιστής
ΜΠΛΑΤΣΙΩΤΗΣ
ΓΙΑ Δ. ΣΥΜΒΟΥΛΟΣ

Φροντιστήριο Γαλλικών
Βέροιας
Ταχύρυθμα τμήματα
Certificat σε 18 μήνες
Sorbonne σε 30 μήνες
☎ 62862 - 21974

ΙΩΡΔΑΝΙΔΗΣ
ΦΘΗΝΟΤΕΡΑ ΚΑΙ ΤΑ ΣΧΟΛΙΚΑ
Κοντά σας (4) τέσσερα καταστήματα Ι. Δ. με...
● Τσάντες (με πρόσθετη έκπτωση 10ο)ο)
● Τετράδια
● Μολύβια
● Γομολάστιχες
● Ξύστρες
● Σχολ. είδη δώρων σε μεγάλη ποικιλία και μαζύ με κάθε σχολική αγορά σας και ένα δώρο έκπληξη

ΟΙ 10ΛΕΠΤΕΣ ΟΜΙΛΙΕΣ

Οι δεκάλεπτες ομιλίες των υποψηφίων Δημάρχων της Βέροιας θα μεταδοθούν την ερχομενη Πέμπτη 9 Οκτωβρίου από ώρα 11—12 π.μ. και από τον ραδιοσταθμό Θεσ)νίκης της ΕΡΤ2

ΚΑΤΑΓΓΕΛΙΑ ΣΥΝΔΥΑΣΜΟΥ

Ο Συνδυασμός «Δημοτική Ανανέωση» του κ. Κων. Ζαρκάδα, με ανακοίνωση που εξέδωσε καταγγέλλει την εξαφάνιση τριών ταμπλώ του συνδυασμού από την περιοχή της Ελιάς πον.ζοντας, μεταξύ άλλων, ότι αν οι δράστες προσπαθούν έτσι να φιμώσουν τη φωνή της Δ.Α. δεν θα το πετύχουν.

ΕΠΕΝ ΗΜΑΘΙΑΣ
ΝΟΜ. ΕΠΙΤΡΟΠΗ

ΑΝΑΚΟΙΝΩΣΗ

Από τη Ν.Ε. της ΕΠΕΝ Ημαθίας ανακοινώνεται ότι η ΕΠΕΝ ΔΕΝ υποστηρίζει το συνδυασμό «Δημοτική Ανανέωση» του Κων. Ζαρκάδα, στις δημοτικές εκλογές της 12ης Οκτωβρίου, οποιαδήποτε δε φήμη περί του αντιθέτου είναι αναληθής.

Βέροια 29.9.86
Ο Πρόεδρος Ν.Ε. ΕΠΕΝ
ΒΑΣΙΛΕΙΟΣ ΔΕΛΛΙΟΣ

ΣΤΗΝ ΤΕΛΙΚΗ ΕΥΘΕΙΑ ΟΙ ΥΠΟΨΗΦΙΟΙ

ΣΥΝΕΧΕΙΑ απ' την 1η ΣΕΛ.

10 Οκτωβρίου.

— Ο κ. Δημ. Βλαχόπουλος θα μιλήσει στην Πλατεία Αγ. Αντωνίου το βράδυ της Πέμπτης 9 Οκτωβρίου.

— Ο κ. Γεώργ. Ταξιαρχόπουλος θα μιλήσει στην Πλατεία Αγ. Αντωνίου το βράδυ της Τρίτης 7 Οκτωβρίου.

— Ο κ. Κων. Ζαρκάδας θα μιλήσει στην Πλατεία Αγ. Αντωνίου το βράδυ της Τετάρτης 8 Οκτωβρίου.

— Ο τόπος και η ημέρα της Κεντρικής Ομιλίας της κ. Λαΐου — Γιαννούλη δεν είχε καθοριστεί μέχρι προχθές.

ΔΗΛΩΣΗ

Η υπογεγραμμένη Μαρία Σερεμέτα σύζυγος Δημητρίου δ η λ ώ ν ω ότι η περιλαμβανομένη στο συνδυασμό της Ρίτας Γιαννούλη — Λαΐου υποψήφια δημοτ. σύμβουλος με τα στοιχεία Μαρία Σερεμέτα — Τσιάρα, είναι άλλο πρόσωπο, συνώνυμό μου που δεν έχει σχέση μ' εμένα η οποία δεν είμαι υποψήφια και δεν μετέχω σε κανένα συνδυασμό.

Η δηλούσα
Μαρία Σερεμέτα
συζ. Δημητρίου

ΤΟ ΧΟΡΕΥΤΙΚΟ ΤΗΣ ΕΥΞΕΙΝΟΥ

Από 5 Οκτωβρίου 1986 ημέρα Κυριακή το χορευτικό της Ευξείνου Λέσχης Βέροιας και των τριών Γκρουπ αρχίζει κανονικά τις πρόβες του κάθε Κυριακή ώρα 5.00 μ.μ. η δε χορωδία αρχίζει από 8 Οκτωβρίου ημέρα Τετάρτη κι ώρα 6 μ.μ.

Από τον υπεύθυνο
Καλλιτεχνικού Ευξείνου
Λέσχης Βέροιας

ΑΘΛΗΤΙΣΜΟΣ

Γράφει ο Βασίλης Βόλκος

Χωρίς νίκη η «Βέροια»

Δεν μπόρεσε ούτε αυτή την Κυριακή η «Βέροια» να γευθεί τη χαρά της νίκης παρά το γεγονός ότι για μια ακόμα φορά έπαιξε στην έδρα της συμπληρώνοντας τους τρεις από τους τέσσερις αγώνες που παίζει στο γήπεδό της.

Το ισόπαλο χωρίς τέρματα αποτέλεσμα με τον Πανιώνιο άφησε ανικανοποίητο το φίλαθλο κόσμο της πόλης μας που περίμενε αυτή την Κυριακή κάτι καλύτερο.

Το παιχνίδι της Κυριακής ήταν μέτριο, χωρίς επικίνδυνες φάσεις και χωρίς συγκινήσεις.

Οι 5000 περίπου φίλαθλοι μάταια περίμεναν από τους παίκτες της «Βέροιας» να τους δώσουν τη χαρά ενός γκολ ή να δημιουργήσουν κάτι όμορφο. Φυσικά αυτό δεν σημαίνει ότι ο κόσμος ήταν τελείως αδιάφορος. Παρακολούθούσε με αγωνία τις προσπάθειες των παικτών ανιχνεύοντας να βρει τι φταίει. Νομίζουμε ότι παρά τα άσχημα μέχρι στιγμής αποτελέσματα της ομάδας ο φίλαθλος κόσμος ακόμα περιμένει, γιατί πιστεύει στον προπονητή, γιατί πιστεύει στους παίκτες.

Δεν πέρασε απαρατήρητο το γεγονός ότι και οι άλλες ομάδες (ΠΑΟ, Πανιώνιος) δεν διαφέρουν από την «Βέροια» δεν έδειξαν ότι είναι σούπερ ομάδες. Και αυτό το γεγονός δίνει βάσιμες ελπίδες ότι η «Βέροια» με την πάροδο του χρόνου θα πάει καλύτερα. Είναι αναμφισβήτητο ότι σ' αυτή τη φάση απ' την ομάδα λείπει η πολύτιμη πείρα δεδομένο ήλθαν 4 — 5 νέοι παίκτες και γιατί παίζει με απουσίες βασικών παικτών (Τερζόπουλος — Βεζυργιαννόπουλος) Ευχή όλων είναι η βελτίωση της ομάδας και η είσοδος της στην λεωφόρο των επιτυχιών να γίνει όσο γίνεται πιο γρήγορα.

Οι φίλαθλοι έδειξαν και δείχνουν κατανόηση και δεν είναι σωστό να πιστεύουν τεχνική ηγεσία και διοίκηση ότι συμβαίνει το αντίθετο. Εξαιρέσεις σίγουρα θα υπάρχουν όμως η πλειοψηφία δείχνει ψυχραιμία.

ΑΓΩΝΑΣ

Για να επανέλθουμε στο παιχνίδι της Κυριακής θα Εαναπούμε ότι η «Βέροια» με λίγη προσπάθεια μπορούσε την Κυριακή να πάρει τη νίκη, αφού και ο Πανιώνιος ήταν πολύ μέτριος.

Φάνηκε καθαρό και μετά τον τραυματισμό του Αντωνίου η αδυναμία της επίθεσης αλλά και της μεσαίας γραμμής, με αποτέλεσμα να πέσει το βάρος στην άμυνα, που ευτυχώς για μια ακόμη Κυριακή τα πήγε περίφημα.

Στο 40΄ η «Βέροια» ζήτησε πέναλτυ σε χέρι του Χαλκίδη, ύστερα από κεφαλιά του Νικηφόρου που όμως ο διαιτητής δεν έδωσε. Για μας ήταν κλασικό πέναλτυ και μπορούσε να το δώσει ο διαιτητής.

Γιατί την Κυριακή όποιος έβαζε γκολ κέρδιζε, και κάτι τέτοιο θα μπορούσε να γίνει με τον καταλογισμό του πέναλτυ, γιατί σ' όλο το παιχνίδι δεν έγιναν επικίνδυνες φάσεις για γκολ, και έτσι φυσιολογικά έμεινε το 0—0

Από τη «Βέροια» καλύτεροι οι Χ''Αθανασίου, Σιαπανίδης, Πιτσός, Ρυμικής, και Αντωνίου για το Α΄ ημίχρονο. Ο Τσαλουχίδης για μια ακόμα φορά ταλαιπωρήθηκε εξ΄ αιτίας των πολλαπλών ρόλων που αναλαμβάνει στην διάρκεια του αγώνα.

Ο διαιτητής κ. Παυλίδης από τη Ρόδο θα ήταν άριστος άν έδινε το καταφανές πέναλτυ.

«ΒΕΡΟΙΑ»: Αμανατίδης, Χ''Αθανασίου, Σιαπανίδης, Πιτσός, Ρυμικής, Στόιος (Κατσώνης 68') Πέριτς, Νικηφόρου (56΄ Δόρας) Τσαλουχίδης, Αντωνίου, Καλτσάς

Εισιτήρια: 4.747

Εισπρ.: 2.037.000 δρχ.

Ψίθυροι...

● Μια μεγάλη πιατέλα με ποικιλία από φρούτα είχε στην διάθεση των διαιτητών η ΠΑΕ «Βέροια». Ετσι η Ροδίτικη τριπλέτα γεύθηκε τα φρούτα στο τέλος του αγώνα

● Ο πρόεδρος της ΠΑΕ Πανιώνιος κ. Σταματελάτος και ο Διευθύνων Σύμβουλος κ. Παν. Αμανίτης συνόδευσαν την ομάδα τους στη Βεροια. Σε ερώτησή μας γιατί δεν διανυκτέρευσαν στην Βέροια αλλά έμειναν το Σάββατο στην Θεσ)νίκη μάς είπαν: «Δεν υπήρχε Ξενοδοχείο και γιαυτό δεν ήλθαμε. Δεν έχουμε κανένα παράπονο από την ΠΑΕ «Βέροια» και τους ευχαριστούμε για την φιλοξενία»

● Παρών στον αγώνα και ο υποψήφιος δήμαρχος κ. Δ. Βλαχόπουλος ο οποίος και στο παρελθόν δεν έχανε αγώνα της Βέροιας. Η διευκρίνιση απαραίτητη για να μη θεωρηθεί από μερικούς σαν ψηφοθηρική η παρουσία του στο γήπεδο

● Ο Τάκης Παπουλίδης, παλαιός άσσος του Πανιωνίου και του Παναθηναϊκού, ήταν μεταξύ των θεατών στο χώρο των επισήμων. Στο ημίχρονο ζητήσαμε την γνώμη του για τα πρώτα 45 λεπτά και μας είπε: «Είναι ένα μέτριο παιχνίδι και μοιάζει πιο πολύ για φιλικός αγώνας. Οποιος βάλει γκολ κερδίζει. Εγώ ήλθα στην Βέροια γιατί πίστευα ότι θα έπαιζε ο γιός μου που είναι στην 16άδα».

Να σημειώσουμε ότι σήμερα ο κ. Παπουλίδης είναι προπονητής στους ερασιτέχνες του Πανιωνίου.

Την Κυριακή ΓΙΑΝΝΕΝΑ — «ΒΕΡΟΙΑ»

Με τον ΠΑΣ ΓΙΑΝΝΙΝΑ παίζει την Κυριακή η «Βέροια» στα πλαίσια της 5ης αγωνιστικής του πρωταθλήματος. Οι παίκτες προετοιμάστηκαν εντατικά όλη την εβδομάδα και είναι αισιόδοξοι για ένα καλό αποτέλεσμα.

Πάντως την Τρίτη και Τετάρτη δεν προπονήθηκε ο Αντωνίου που είχε διάστρεμμα από κτύπημα του Λίμα. Να σημειωθεί ότι ο παίκτης έπαιξε την Κυριακή όλο το β΄ ημίχρονο τραυματισμένος. Οσον αφορά τους Τερζόπουλο — Βεζυργιαννόπουλο και Αδαμόπουλο, η κατάσταση της υγείας τους πάει καλά και πιστεύεται ότι θα είναι στην διάθεση του προπονητή.

Διαιτητής θα είναι ο κ. Γεωργιάδης του Συνδέσμου Δράμας.

ΕΥΡΩΠΑ·Ι·ΚΗ ΝΙΚΗ ΣΤΟ ΧΑΝΤ - ΜΠΩΛ

Τυχεροί οι 1000 περίπου θεατές του αγώνα της Κυριακής μεταξύ του Φιλίππου και του Ερυθρού Αστέρα Βελιγραδίου για το κύπελλο Πρωταθλητριών. Τυχεροί μια και είχαν την ευκαιρία να πανηγυρίσουν μίαν Ευρωπαϊκή νίκη με 22—20 αλλά και απόλαυσαν έναν Φίλιππο το κάτι άλλο.

Παρακολουθούμε την ομάδα από τότε που ιδρύθηκε το τμήμα αλλά τέτοια εμφάνιση δεν έχουμε ξαναδεί. Δεν έλλειπε τίποτε από την ομάδα, τα είχε όλα, δύναμη, τεχνική, πάθος και ενθουσιασμό.

Οι παίκτες πίστεψαν στη νίκη και την πέτυχαν παρ' ότι απέναντί τους είχαν το μεγαθήριο του Ευρωπαϊκού χαντ - μπωλ. Παρ' ότι η Γιουγκοσλαβία ήταν πρώτη στους Ολυμπιακούς αγώνες του Λος Αντζελες το 1984 και πρωταγωνιστεί στο παγκόσμιο χώρο.

Ο Φίλιππος ισοφάρισε για πρώτη φορά στο 27΄ με 12 — 12 και προηγήθηκε στο ημίχρονο 13 — 12 Την μεγαλύτερη διαφορά πέτυχε ο Φίλιππος στο 49΄ με 21 — 17.

Πολύ καλή η διαιτησία των Πετκωφ — Σάεφ από την Βουλγαρία

«ΦΙΛΙΠΠΟΣ»: Λάμπρου, Παυλίδης Ν. Γιοβανόπουλος 2, Παυλίδης Θ. 7, Τσολάκος 1, Δαμπρης 1, Αποστολίδης 5, Τσαβδαρίδης 3, Σαράφης 3, Ραπτόπουλος, Χ''Παρασίδης, Καζαντζίδης.

Από την ομάδα του Φιλίππου δεν υστέρησε κανείς, αλλά οι Γιοβανόπουλος, Αποστολίδης και Παυλίδης Θ. ήταν κορυφαίοι

ΑΡΧΙΖΕΙ ΚΑΙ ΤΟ ΜΠΑΣΚΕΤ

Την Κυριακή δίνει τον πρώτο αγώνα στην Β΄ Εθνική του Μπάσκετ ο Φίλιππος. Υποδέχεται τον Α.Ο. Δάφνης Αθηνών στις 6 μ.μ. στο Β.Α.Κ. Η πρώτη αγωνιστική του Φιλίππου ήταν με την ΧΑΝΘ αλλά δεν έγινε γιατί δεν ήταν ελεύθερο το παλαί ντε σπορ. Το παιχνίδι ορίσθηκε για τις 10.10.86.

Την Κυριακή ΑΡΗΣ ΝΙΚ. — ΦΙΛΙΠΠΟΣ

Αρχίζει την Κυριακή το πρωτάθλημα Α΄ Εθνικής στο Χαντ — μπωλ και ο Φίλιππος παίζει στις 11.30 π.μ. στην Αθήνα με τον Άρη Ν.Σ. και την ερχόμενη Τετάρτη με τον Ιωνικό Ν.Φ.

Η «ΒΕΡΟΙΑ» ΕΓΙΝΕ ΠΑΕ

«Από την Δευτέρα η «Βέροια» λειτουργεί σαν ΠΑΕ ύστερα από την έγκριση του καταστατικού από την Γ.Γ.Α. Η απόφαση δημοσιεύθηκε στην Εφημερίδα της Κυβερνήσεως στις 3.9.86. Ετσι οι φίλαθλοι της «Βέροιας» μπορούν να προσέρχονται στα γραφεία του Συλλόγου για να κάνουν προεγγραφές για αγορά μετοχών (5.000 δρχ. η κάθε μια».

Αυτά είπε ο πρόεδρος κ. Στ. Κασάπης στους εκπροσώπους του Τύπου αφού η προαναγγελθείσα Γ. Σ. δεν έγινε λόγω μη προσέλευσης των μελών. Γι' αυτό λοιπόν θα πρέπει το συντομότερο να καλυφθεί το προβλεπόμενο μετοχικό κεφάλαιο των 30 εκατ. και αν είναι δυνατόν να υπερκαλυφθεί με μετοχές που θα πάρουν όλοι οι Βεροιώτες φίλαθλοι. Μέχρι στιγμής έγιναν προεγγραφές 10 εκατ. δρχ. από μέλη της σημερινής διοίκησης (6 εκατ.) και από πλευράς Ομίλου [illegible]

ΠΑΡΑΣΚΕΥΗ

10 ΟΚΤΩΒΡΙΟΥ 1986

ΑΡΙΘ. ΦΥΛΛΟΥ 706

Τιμή Φύλλου Δρχ. 20

Βέροια

ΕΒΔΟΜΑΔΙΑΙΑ ΕΦΗΜΕΡΙΔΑ ΤΟΥ ΝΟΜΟΥ ΗΜΑΘΙΑΣ

Ταχυδρομικό τέλος πληρώθηκε

Στη Νάουσα

Απήγαγαν το Χρηματοκ)τιο του Γ.Π. Συν)σμού

Περιείχε 225.700 δρ., χαρτόσημα, ομολογίες κλπ.

Το χρηματοκιβώτιο του Γεωργικού Πιστωτικού Συν)σμού Νάουσας απήγαγαν άγνωστοι δράστες τη νύχτα της 6ης προς 7η Οκτωβρίου αφού παραβίασαν με κατσαβίδι την πόρτα των γραφείων που ήταν από αλουμίνιο.

Στο χρηματοκιβώτιο υπήρχαν 225.700 δρ. σε μετρητά, χαρτόσημα αξίας 22.650 δρ., υπογεγραμμένες επιταγές της ΑΤΕ χωρίς ποσό, 7 ομολογίες συναλλαγής αξίας 166.500 δρ. και ένα βραχιόλι αξίας 60.000 δρ.

Από την Ασφάλεια διεξάγονται έρευνες για τον εντοπισμό και σύλληψη των δραστών.

Η διάρρηξη των γραφείων και απαγωγή του χρηματοκιβωτίου, σύμφωνα με τις υπάρχουσες ενδείξεις, πρέπει να έγινε μεταξύ 2ας και 5ης πρωινής ώρας

Εξαρθρώθηκε στη Νάουσα

ΣΠΕΙΡΑ ΔΙΑΡΡΗΚΤΩΝ ΜΕ ΠΛΟΥΣΙΑ ΔΡΑΣΗ

Διέπραξαν σειρά διαρρήξεων με συνολικά «κέρδη» 6.850.000 δρχ. περίπου

Σπείρα διαρρηκτών η οποία από το 1985 και μέχρι προχθές διέπραξε σωρεία διαρρήξεων και κλοπών που τις απέφεραν «κέρδη» συνολικού ύψους 6.850.000 δρχ. περίπου, εξαρθρώθηκε την Τετάρτη από την ασφάλεια της Νάουσας με τη σύλληψη του ενός από τους δράστες και συγκεκριμένα του Μιχαήλ Μακρυγιάννη του Νικολάου 33 χρόνων, άεργου, κάτοικου Νάουσας.

Ο συλληφθείς διαρρήκτης ανακρινόμενος ομολόγησε ότι μαζί με τον Αναστάσιο Λούζο του Π., 27 χρόνων, κάτοικο Θεσ)νίκης, διέπραξαν τις εξής κλοπές:

— Από το σπίτι του Π. Σμυλίδη στη Νάουσα έκλεψαν 140.000 δρχ., 30 λίρες Αγγλίας και 117 δολλάρια.

— Στο [illegible] Λευκαδιά έκλεψαν δύο πλυντήρια ρούχων, ένα καταψύκτη, δύο ζυγαριές, συνολικής αξίας 450.000 δρχ.

— Από το διαμέρισμα της Ξ. Μπάντα στη Θεσ)νίκη έκλεψαν 450 δολλ., διάφορα χρυσαφικά και ένα σερβίτσιο ασημόχρυσο συνολικής αξίας 300.000 δρχ.

— Από το κατάστημα Γ. Σαραφίδη στη Θεσ)νίκη έκλεψαν 24 βίντεο και 2 έγχρωμες τηλεοράσεις συνολικής αξίας 4.700.000 δρ.

Ο ίδιος δράστης (Μακρυγιάννης) μαζί με τον Ανδρέα Παπαδόπουλο του Γ., 46 χρόνων, κάτοικο Ριζού Πέλλας, το τελευταίο τετράμηνο διέπραξαν τις εξής κλοπές:

— Στη Λυκογιάννη Βέροιας έκλεψαν 400 κενά πλαστικά κιβώτια συσκευασίας αξίας 180.000 δρχ.

— Στην Πετριά Πέλλας έκλεψαν 350 επίσης κενά πλαστικά κιβώτια συσκευασίας αξίας 140.000 δρχ.

ΣΥΝΕΧΕΙΑ στην 4η ΣΕΛ.

Ενώ δυο 24ωρα μας χωρίζουν από την ανα μέτρηση της Κυριακής

Σε ήπιο κλίμα ο προεκλογικός αγώνας

Κορύφωση της μάχης με τις Κεντρικές ομιλίες των υποψηφίων

Ενώ δυο εικοσιτετράωρα μας χωρίζουν από την εκλογική αναμέτρηση της Κυριακής, οι πέντε υποψήφιοι δήμαρχοι Βέροιας με τους υποψήφιους δημοτικούς συμβούλους και τους άλλους συνεργάτες τους «οργώνουν» κυριολεκτικά τις συνοικίες και τις γειτονιές της πόλης για την εξασφάλιση υπέρ του συνδυασμού τους όσο το δυνατό περισσοτέρων ψηφοφόρων και κυρίως εκείνων που δεν έχουν ακόμα οριστικοποιήσει τις θέσεις τους.

Ο αγώνας είναι σκληρός και δύσκολος όχι μονο για τους υποψήφιους δημάρχους αλλά και για τους υποψήφιους δημοτικούς συμβούλους οι οποίοι δεν είναι εύκολο να συγκεντρώσουν ψήφους λόγω της μοναδικής σταυροδοσίας που ισχύει και που ευνοεί αυτούς που είναι καλύτερα οργανωμένοι και που έχουν τα μέσα ή την ικανότητα να ζητούν και να εξασφαλίζουν σταυρούς.

Πάντως, κατά γενική ομολογία ο φετινός προεκλογικός αγώνας, με ελάχιστες εξαιρέσεις, διατηρήθηκε σε ήπιο κλίμα και σε βελτιωμένο επίπεδο σε σχέση με εκείνο αντίστοιχων περιόδων του παρελθόντος, κι αυτό αποτελεί μια πρόοδο που ευχής έργο θα είναι όχι μόνο να παγιωθεί αλλά και να βελτιωθεί ακόμα περισσότερο.

ΟΙ ΚΕΝΤΡΙΚΕΣ ΟΜΙΛΙΕΣ

Κύριο χαρακτηριστικό της τελευταίας εβδομάδας του προεκλογικού αγώνα ήταν οι κεντρικές ομιλίες σε ανοιχτούς χώρους των υποψηφίων δημάρχων.

Έτσι, την Τρίτη το βράδυ στην πλατεία Αγ. Αντωνίου μίλησε ο επικεφαλής του συνδυασμού «Δημοκρατική Αγωνιστική Συμπαράταξη» κ. Γιώργος Ταξιαρχόπουλος, την Τετάρτη το βράδυ μίλησαν στην πλατ. Αγ. Αντωνίου ο επικεφαλής του συνδυασμού «Δημοτική Ανανέωση» κ. Κώστας Ζαρκάδας και στην οδό Μητροπόλεως η επικεφαλής του συνδυασμού «Δημοτική Ενωτική Κίνηση» κ. Ρίτα Λάκου - Γιαννούλη και την Πέμπτη το βράδυ στην πλατ. Αγ. Αντωνίου ο επικεφαλής του συνδυασμού «Βέροια — Ελεύθερη πόλη» κ. Δημ. Βλαχόπουλος.

Σήμερα Παρασκευή, τελευταία ημέρα του προεκλογικού αγώνα θα μιλήσει στην Πλατ. Ρακτιβάν (Ωρολογίου) ο επικεφαλής του συνδυασμού «Δημοκρατική Αλλαγή» κ. Ανδρ. Βλαζάκης.

Με την ομιλία αυτή θα κλείσει τυπικά η προεκλογική περίοδος, μια και το Σάββατο απαγορεύεται κάθε εκδήλωση.

34 ΕΚΛΟΓΙΚΑ ΤΜΗΜΑΤΑ

Σε τριανταπέσσερα εκλογικά τμήματα θα ψηφίσουν οι εκλογείς της Βέροιας σύμφωνα με το σχετικό πρόγραμμα που εκδόθηκε από το Δήμο.

Σημειώνουμε ότι στις βουλευτικές εκλογές του 1985 τα εκλογικά τμήματα ήταν 33 ενώ στις δημοτικές εκλογές του 1982 ήταν και πάλι 34.

Στους εκλογικούς καταλόγους του Δήμου Βέροιας, σύμφωνα με τα στοιχεία της Νομαρχίας, είναι γραμμένοι 21.503 εκλογείς (γυναίκες και άνδρες) έναντι 20 800 που ήταν γραμμένοι στους ίδιους καταλόγους το 1985. Δηλαδή στις μεθαυριανές εκλογές θα κληθούν να ψηφίσουν 703 νέοι εκλογείς

Η «ΒΕΡΟΙΑ»

Η «Βέροια» κυκλοφορεί κάθε εβδομάδα στο Νομό και εκτός Νομού σε 2.500 φύλλα

θεματα

Λίγες ώρες πριν

Σε λίγες ώρες όλοι εμείς που αποτελούμε το εκλογικό Σώμα θα προσερχόμαστε στις κάλπες για να ασκήσουμε ένα απ' τα ύψιστα δημοκρατικά πολιτικά μας δικαιώματα εκφράζοντας την προτίμησή μας και διαλέγοντας ανάμεσα απ' τους 5 υποψήφιους δημάρχους και τους 163 υποψήφιους δημοτικούς συμβούλους της Βέροιας, τους κατά τη γνώμη μας εκλεκτότερους και αξιότερους να διαχειριστούν τα δημοτικά μας πράγματα για την επόμενη τετραετία.

Η «Βέροια» τηρώντας χωρίς παρέκκλιση την αρχή που από την πρώτη μέρα της έκδοσής της χάραξε, δεν θα πάρει κι αυτή τη φορά θέση υπέρ του ενός ή του άλλου υποψηφίου αξιολογώντας παρατάξεις ή πρόσωπα για λογαριασμό των αναγνωστών της.

Πίστη μας άλλωστε είναι ότι σήμερα ο πολίτης με τα άφθονα μέσα επικοινωνίας που υπάρχουν είναι επαρκώς ενημερωμένος ώστε να μη χρειάζεται πάτρωνες ή συμβουλάτορες. Έπειτα η πόλη μας είναι σχετικά μικρή και τα πρόσωπα λίγο - πολύ γνωστά. Έτσι περιττεύει η δική μας παρέμβαση για το ποιός είναι ή δεν είναι ο αξιότερος υποψήφιος.

Όμως αν δεν μπούμε στο χορό του ανταγωνισμού, παίρνοντας σαν εφημερίδα την Α' ή τη Β' θέση, θα κάνουμε κάτι άλλο που θεωρούμε υποχρέωσή μας, αυτή τη στιγμή, σαν πιστοί υπηρέτες του λειτουργήματος που ασκούμε.

Θα εκφράσουμε μερικές απλές σκέψεις όχι για το ποιές επιλογές πρέπει να κάνουν οι ψηφοφόροι αλλά για το πώς πρέπει να τις κάνουν ώστε να έχουν ήσυχη τη συνείδησή τους ότι έπραξαν σαν υπεύθυνοι πολίτες το χρέος τους απέναντι στον τόπο τους.

Και πρώτα - πρώτα θα υπογραμμίσουμε την ανάγκη απεγκλωβισμού τους απ' τις κομματικές δεσμεύσεις ή προτιμήσεις τους μια και η ετυμηγορία τους δεν αφορά την εκλογή κόμματος αλλά την ανάδειξη τοπικών αρχόντων με συγκεκριμένες τοπικές αρμοδιότητες.

Ακόμα θα μιλήσουμε για μια άλλη αναγκαιότητα που αφορά την απαλλαγή όλων των ψηφοφόρων από συναισθηματικές ή άλλες δεσμεύσεις καθώς κι από υπολογισμούς που έχουν σχέση με προσωπικά συμφέροντα που όταν αποτελούν κριτήρια επιλογής οδηγούν κατά κανόνα σε νόθες και λαθεμένες αποφάσεις.

Και ίσως μου πείτε, μα είναι δυνατό με τις επικρατούσες σήμερα πολιτικές και κοινωνικές συνθήκες να ξεφύγουν οι άνθρωποι απ' τον κομματικό ή τον κοινωνικό κλοιό που τους περιβάλλει και να ψηφίσουν πρόσωπα έξω απ' αυτόν; Και θάχετε δίκαιο. Όμως ο γράφων πιστεύει πως αν έστω και ένας ψηφοφόρος διαβάζοντας αυτές τις σκέψεις πεισθεί ότι πράγματι το γενικότερο συμφέρον του τόπου επιβάλλει την ανάδειξη στο αξίωμα του δημάρχου ή του δημοτικού συμβούλου, όχι των στελεχών που επέλεξε το κόμμα αλλά αυτών που υποδεικνύει η συνείδηση και η λογική του, τότε θα έχει επιτύχει ένα σημαντικό βήμα προς τα εμπρός και προς την κατεύθυνση της πραγματικής και ουσιαστικής αξιοκρατίας.

Γιώργος Καλογήρου

Αγαπητή Βεροιώτισσα Αγαπητέ Βεροιώτη

Εμείς, η Επιτροπή Φίλων της ΣΟΥΛΑΣ συζύγου ΛΩΛΟΥ ΛΕΥΚΟΠΟΥΛΟΥ

— που προερχόμαστε από διαφορετικούς κοινωνικούς χώρους (αγρότες, εκπαιδευτικοί, έμποροι, επιστήμονες, φοιτητές)

— που ξεπεράσαμε τις πολιτικές διαφορές μας, σου ΖΗΤΑΜΕ — λίγο πριν τις εκλογές — να προσέξεις μια ξεχωριστή υποψηφιότητα

Της ΣΟΥΛΑΣ Λ. ΛΕΥΚΟΠΟΥΛΟΥ

Ξεχωρίζει γιατί:
— Είναι νέα στην πολιτική
Δεν έχει φθαρεί στα κομματικά παζάρια και σκοπιμότητες
— Είναι δυναμική
Θέλει και μπορεί να βοηθήσει την ΠΟΛΗ
— Είναι νοικοκυρά
Εγγυάται το νοικοκύρεμα του ΔΗΜΟΥ
Εμείς την π ρ ο τ ι μ ο ύ μ ε
Ψηφίστε μαζί μας την ΣΟΥΛΑ ΚΑΓΚΕΛΙΔΟΥ — ΛΕΥΚΟΠΟΥΛΟΥ
Ψηφίστε μαζί μας ΒΕΡΟΙΑ — ΕΛΕΥΘΕΡΗ ΠΟΛΗ
Ψηφίστε μαζί μας ΤΑΚΗ ΒΛΑΧΟΠΟΥΛΟ ΓΙΑ ΔΗΜΑΡΧΟ

Η Επιτροπή Φίλων

Σημειώματα

Ιδού ο Νυμφίος έρχεται...

Στέλιου Σβαρνόπουλου

Ιδού ο Νυμφίος έρχεται!... Οι δρόμοι στρωμένοι με φύλλα δάφνης αναγγέλλουν τη νίκη του. Τα χέρια μας ψηλά υψωμένα χαιρετίζουν οι αγκαλιές μας ανοιχτές

ΣΥΝΕΧΕΙΑ στη 2η ΣΕΛ.

«ΔΗΜΟΚΡΑΤΙΚΗ ΑΛΛΑΓΗ»

Συμπολίτισσα — Συμπολίτη,

Πλησιάζει η ώρα που υπεύθυνα θα σταθούμε μπροστά στη κάλπη, για ν' αποφασίσουμε για την πορεία ανάπτυξης της πόλης μας.

Με πρωτοβουλία του Δήμαρχου Ανδρέα Βλαζάκη και με τη σύμφωνη γνώμη των τεσσάρων απ' τους πέντε συνδυασμούς της Βέροιας κρατήσαμε ψηλά το επίπεδο το προεκλογικού αγώνα.

Αποφύγαμε συνειδητά την ένταση και συμβάλλαμε στο ήπιο κλίμα παρ' όλο που συχνά οι αντίπαλοι συνδυασμοί μας προκάλεσαν.

Προσπαθώντας να κρατήσουμε στο ύψος που πρέπει τον προεκλογικό αγώνα, απαντήσαμε μόνο με τα έργα μας και το πρόγραμμα μας για την επόμενη τετραετία.

Αυτά τα έργα κι αυτό το πρόγραμμα θα κληθείτε στις 12 Οκτώβρη να εγκρίνετε.

Κι η έγκριση είναι ΣΙΓΟΥΡΗ. Γιατί ΕΣΕΙΣ οι ίδιοι, ο ίδιος ο Βεροιώτικος Λαός, αποφάσισε μέσω των Συνοικιακών του Συμβουλίων και των Λαϊκών Συνελεύσεων για τις ανάγκες της Πόλης και τις προτεραιότητες.

Θα εγκρίνετε, δηλαδή, αυτά που ΕΣΕΙΣ ΑΠΟΦΑΣΙΣΑΤΕ κι η Δημοτική Αρχή ΥΛΟΠΟΙΗΣΕ. Θα εγκρίνετε τη συνέχιση της πορείας που ΕΣΕΙΣ διαγράψατε.

Συμπολίτισσα, Συμπολίτη

Στις 12 Οκτώβρη, μπροστά στην κάλπη, αναλογίσου ότι κρατάς στα χέρια σου το μέλλον της Πόλης και το δικό σου.

ΨΗΦΙΣΕ «ΔΗΜΟΚΡΑΤΙΚΗ ΑΛΛΑΓΗ» - ΑΝΔΡΕΑ ΒΛΑΖΑΚΗ ΓΙΑ ΝΑ ΣΥΝΕΧΙΣΟΥΜΕ ΜΑΖΙ ΤΗΝ ΑΝΑΜΟΡΦΩΣΗ ΤΗΣ ΒΕΡΟΙΑΣ

Ιδού ο Νυμφίος έρχεται...

ΣΥΝΕΧΕΙΑ απ' την 1η ΣΕΛ.

να τον δεχτούν. Οι τηλεβόες του αγώνα με τα συνθήματα της νίκης σίγασαν.

Είναι η γνώριμη σιωπή της αγωνίας πριν από τη τελική & από φοβερή μάχη που θα γίνει την ...λογημένη τούτη Κυριακή από δύο βοΐδες μέχρι αργά το ηλιοβασίλεμα με τα πολύσημα ψηφοδέλτια στις σιωπηλές Πανδώρες που τις λένε κάλπες και ψηφοδόχους.

Το πρωινό αεράκι ανακατεύει το πολύχρωμα μηνύματα και συνθήματα των υποψηφίων και τα φυλλοχαρτιά σαρπανώ με τα καλόσημα πετοτζουν σαν πελώρια φύλλα μηλιάς... Ψηφίστε δήμαρχο τον πρώτο και καλύτερο που θα κάνει την πόλη κούκλα και καμάρι νι' αστράφτει από πάστρα και νοικοκυριό και προκοπή μεγάλη.

Ψηφίστε με και γω είμαι για σας και το τι θέλω και μπορώ να κάνω σας το διακήρυξα σ' όλες τις γειτονιές και στις πλατείες. Εγώ είμαι ο ο ...γενέτης και ο καλύτερος πλάστης του τόπου με τα πολλά τα έργα που θα κάνω για να μείνουν στην ιστορία για σας και τα παιδιά σας.

Η αγάπη μου και τίποτα άλλο θα οδηγεί τα βήματά μου για το καλό και το ανέβασμα της όμορφης πόλης μας της Βέροιας. Ψηφίστε με.

Ιδού ο Νυμφίος έρχεται και οι πιστοί οι ψηφοφόροι πορεύονται να τον υποδεχτούν με τα ποικιλόχρωμα ψηφοδέλτια που τα κρατούν διπλωμένα και σταυρωμένα στον κόρφο τους σαν νάναι λαμπάδες της λαμπρής.

Πραγματικά τούτο το Εύσημο της Κυριακής έχει δική του χάρη. Μοιάζει σαν νάναι σήμερα της Πασχαλιάς κι άλλοι γιορτινοί το προσκυνούμε ώσπου να σημάνουν χαρμπές οι τρίηχες καμπάνες της Νίκης.

... Εκλεγμένος ο ερχόμενος εν ονόματι της ψήφου. — Εσύ πού ψηφίζεις γιαγιά ρωτάει μια κοπέλα της εφορευτικής επιτροπής.

— Μας ακούει κανένας καλό μου. Εγώ κι ο άντρας μου και τα παιδιά μου και οι νύφες μου ψηφίζουμε για δήμαρχο μόνον τον τάδε... Ποιό είναι το κουτί του καλό μου να ρίξω το φάκελλο και να τον ψηφίσω;

Μεγάλη επομένη η λειτουργία και οι ώρες κυλούν αργά ώσπου ν' ανοίξουν τα μαυσωλαμένα προεκλογικά και να διαβαστούν τα ψηφοδέλτια. Η αριθμητική με προσοχή μεγάλη μετράει πόντο - πόντο τον αγώνα των υποψηφίων και των ψηφοφόρων. — Πώς πάμε; Ποιός περνάει; ποιός βγήκε; Ολων τα χείλη λένε και ξαναλένε τα ίδια ερωτήματα ώσπου να φτάσουμε στο... ε.η το όνομα Κυρίου ευλογημένο από τον νυν και έως τον αιώνος... Ποιός θα είναι ο κύριος που θα αναδείξει η λαϊκή βούληση;

Αυτή είναι η απορία κι αυτή η αγωνία που ημερεύει με σπαγαρευμένα τερψιλαρύγγια (σημειώσατε: αυτή η μέρα της ποτοαπαγόρευσης Εοδεύεται περισσότερο ρακί καθώς βεβαιώνουν έγκυρες στατιστικές) και με σίγουρα και επαναλαμβανόμενα προεκλογικά.

— Δεν υπάρχει αμφιβολία: ο δικός μας θα βγει λένε οι αμοιβαίες αλλά μόνος διαφωτιστικός μάρτυρας είναι ο τύπος των ήλων. Τι σκληρή που είναι η αριθμητική με το μοναδικό της σέβασμο που δεν δέχεται μήτε συζήτηση μήτε ερμηνεία: ένα και ένα κάνουν δυο.

...Ιδού ο Νυμφίος έρχεται και τα τσιμπιά προσμένουν με κοινούργιες τζαμπούνες στους ζουρνάδες και τεντωμένα τα ντσούλια να λαλήσουν τον επίκλιο ύμνο σε πολιτείες και χωριά. Και ο ερχόμενος ο ανεμεμένος καβάλλα σε άσπρο άτι ή αρπαγμένος στους ώμους των πιστών να καμαρώνει τη νίκη του. Ηγγικεν η ώρα να προγματώσει τις πολλές υποσχέσεις του τώρα πια θα ανασκουμπωθεί για καλά να δουλέψει να διαφεντέψει να νοικοκυρέψει πιο πολύ πιο καλά κι ωραία την όμορφη πόλη μας τη Βέροια.

Βγαίνει γιορτή και Πασχαλιά τούτη η μέρα με τις δημοτικές και κοινοτικές εκλογές γι αυτό κι ο κόσμος χαίρεται κι αγάλλεται ο περιδόξος νυμφίος έρχεται να στεφανωθεί την όμορφη πόλη και να στεριώσει καλό και τραγιό νοικοκυριό. Καλώς λοιπόν να τον δεχτούμε τον κοινούργιο άρχοντα και να του ευχηθούμε κουράγιο δύναμη και προκοπή. Αμήν!

Σπέλιος Σβορνόπουλος

ΚΟΙΝΩΝΙΚΑ

ΣΥΓΧΑΡΗΤΗΡΙΟ

Την αγαπημένη μου εξαδέλφη ΚΑΤΕΡΙΝΑ ΠΑΠΑΔΗΜΗΤΡΙΟΥ για την εισαγωγή της στην Αγγλική Φιλολογία του Πανεπιστημίου Αθηνών με τις εξετάσεις των Ελλήνων του εξωτερικού, συγχαίρω θερμά και εύχομαι καλή σταδιοδρομία.

Αναστασία Ασκάιδου

ΕΥΧΑΡΙΣΤΗΡΙΟ

Ο Ομιλος Προστασίας Παιδιού Βεροίας ευχαριστεί την κ. Ιωαννίδου Φρόσω για τη δωρεά 5.000 δρχ. στη μνήμη του συζύγου της Γεωργίου, με τη συμπλήρωση (3) τριών χρόνων από το θάνατό του.

ΕΥΧΑΡΙΣΤΗΡΙΟ

Το Διοικητικό Συμβούλιο και οι Τρόφιμοι του Γηροκομείου Βεροίας ευχαριστούν την οικογένεια Αντωνίου Χασιούδα για τη δωρεά 20.000 δραχμών.

ΕΥΧΑΡΙΣΤΗΡΙΟ

Ευχαριστούμε θερμά την Τοπική Ενωση Δήμων και Κοινοτήτων (Τ.Ε.Δ.Κ.) Ημαθίας για το ποσό των 50.000 δρχ. που διέθεσε στον Ομιλό μας, για την κάλυψη μέρους της δαπάνης της έκδοσης του Γ' τόμου «ΤΑ ΑΛΟΓΡΑΦΙΚΑ ΤΗΣ ΜΕΛΙΚΗΣ» ένα λεύκωμα φωτογραφιών από τις αμχές του σώματος με τον τίτλο «Ενθύμιον Μελίκης».

Ευχαριστούμε θερμά όλα τα μέλη του Συμβουλίου της Τ.Ε.Δ.Κ. για την κατανόηση του αιτήματός μας και την έμπρακτη απόδειξη της αγάπης τους στον Ομιλό μας.

Η έστω μικρή αυτή οικονομική ενίσχυση βοήθησε στην πραγματοποίηση της έκδοσής μας (συνολική δαπάνη 470.000 δρχ.) και δείχνει τη συνέπεια του Συμβουλίου της Τ.Ε.Δ.Κ. Ημαθίας στην υποχρέωση της πολιτείας να ενισχύει κάθε προσπάθεια για το πολιτιστικό ανέβασμα του τόπου, αλλά και το ενδιαφέρον της για τα πολιτιστικά πράγματα.

Το Δ.Σ. του Λαογραφικού Ομίλου Μελίκης και Περιχώρων

ΓΑΜΟΙ

Ο ΠΡΑΠΑΣ ΣΤΕΡΓΙΟΣ του Πέτρου και της Μαρίας το γένος Μαυρίκα, που γεννήθηκε και κατοικεί στη Βέροια και η ΑΣΙΚΙΔΟΥ ΑΝΑΣΤΑΣΙΑ του Μιχαήλ και της Αικατερίνας το γένος Μπαλιούτση, που γεννήθηκε και κατοικεί στη Βέροια, πρόκειται να παντρευτούν.

ΕΥΧΑΡΙΣΤΗΡΙΟ

Ο συνταξιοδοτηθείς δάσκαλος κ. Κούτρας Μερκούριος ευχαριστεί τον Διευθυντή του 2ου Δημοτικού Σχολείου Βέροιας κ. Καραμπεΐδη Παύλο, τους συναδέλφους του Σχολείου, τον Σύλλογο γονέων και κηδεμόνων του Σχολείου, μα πιο πολύ τους αγαπημένους μαθητές του Σχολείου, για την μεγάλη τιμή που του έκαναν με διάφορες εκδηλώσεις στο σχολείο, για την αποχώρηση από την υπηρεσία.

Κούτρας Μερκούριος

ΕΥΧΑΡΙΣΤΗΡΙΟ

Τα Σώματα Εθελοντριών Αδελφών του Ελληνικού Ερυθρού Σταυρού της σειράς 1986 Βεροίας ευχαριστεί θερμά τους άξιους γιατρούς της πόλεώς μας, που δίδαξαν τα μαθήματα της ειδικότητάς τους, αφιερώνοντας τον πολύτιμο χρόνο τους.

Τον κ. Γιάννη Αβραμίδη, χειρουργό.

Τον κ. Νικόλαο Λυσίτσα, καρδιολόγο.

Την κ. Κατερίνα Μπούτσικα, δυνατολόγο.

Τον κ. Νικόλαο Μπάλιο, παθολόγο.

Τον κ. Ορέστη Σιδηρόπουλο, παθολόγο.

Επίσης θερμά ευχαριστεί την κ. Διευθύνουσα και τον κ. Διευθυντή του Νοσοκομείου Βεροίας για την φιλοξενία καθώς και τους ιατρούς και αδελφές που βοήθησαν και συμπαραστάθηκαν στην προσπαθεία εξάσκηση του έργου μας.

Τέλος ευχαριστεί και συγχαίρει την διδάσκουσα δ. Ελένη Καλύβα που με τόση επιτυχία επιτέλεσε το έργο της.

Η Τάξη Εθελοντριών Αδελφών Νοσοκόμων έτους 1986

τεχνες γραμματα

Ανεβάζει το ΔΗΠΕΘΕ

«Ηταν όλοι τους παιδιά μου»

Το κοινωνικό δράμα του Α. Μίλλερ «Ηταν όλοι τους παιδιά μου» θα είναι το επόμενο έργο που θ' ανεβάσει το Δημοτικό Περιφερειακό Θέατρο Βέροιας σε σκηνοθεσία Δημ. Εξαρχου και σκηνικά Τίτης Κυριακίδη.

Ο θίασος ήδη συγκροτήθηκε, η διανομή των ρόλων έγινε και οι πρόβες άρχισαν αυτή την εβδομάδα.

ΤΟ ΧΟΡΕΥΤΙΚΟ ΤΟΥ ΛΥΚΕΙΟΥ

Αρχισαν κανονικά στο χορευτικό συγκρότημα του Λυκείου Ελληνίδων Βέροιας τα μαθήματα και των τριών γκρουπ.

Τα μαθήματα γίνονται κάθε Σάββατο από ώρα 4—7 μμ. στην αίθουσα της Γυμναστικής Ενωσης Βέροιας (Γ.Ε.Β.).

Από το Δ.Σ. του Λυκείου Ελληνίδων Βέροιας

Οι προβολές του Κιν)κού Τμήματος

Αρχισαν στις 3.10 οι προβολές ταινιών στα πλαίσια του χειμερινού προγράμματος του Κινηματογραφικού Τμήματος της «Στέγης».

Το επόμενο πρόγραμμα των ανά Παρασκευή προβολών για το δίμηνο Οκτωβρίου — Νοεμβρίου έχει ως εξής:

— 10.10 «Το φιλί της γυναίκας αράχνης» του Μπαιτένκο.

— 17.10 «Και το πλοίο φεύγει» του Φελλίνι.

— 24.10 «Το πλοίο των παραπόνων» του Σκολιμόφσκι.

— 31.10 «Το χρώμα» του Μπρεσόν.

— 7.11 «Το κόκκινο ρόδιο του Κιάροστα» του Γ. Αλλεν.

— 14.11 «Αμαντέους» του Φόρμαν.

— 21.11 «Αιωνοβίωτος» του Κόπολα.

— 28.11 «Κόττον Κλαμπ» του Κόπολα.

Οι προβολές αρχίζουν στις 9 μ.μ. Τιμή εισιτηρίου 150 δρχ.

Την ίδια περίοδο τις Κυριακές (ώρα 11 πμ.) θα προβάλλονται παιδικές ταινίες με τιμή εισιτηρίου 50 δρχ.

ΤΑΣΟΣ ΒΑΣΙΑΔΗΣ
ΙΑΤΡΟΣ
ΧΕΙΡΟΥΡΓΟΣ ΟΡΘΟΠΕΔΙΚΟΣ
ΒΕΝΙΖΕΛΟΥ 9 — ΤΗΛ. 24.901
ΤΗΛΕΦΩΝΟ ΟΙΚΙΑΣ 63.386
Δέχεται καθημερινώς 8—1 μ.μ. και 6—9 μ.μ.

ΥΔΡΟΤΡΙΒΕΙΟ - ΤΑΠΗΤΟΚΑΘΑΡΙΣΤΗΡΙΟ
ΠΑΠΑΡΟΥΣΟΠΟΥΛΟΣ ΠΑΣΧΑΛΗΣ
● ΠΛΥΣΙΜΟ ΧΑΛΙΩΝ
● ΕΠΙ ΤΟΠΟΥ ΚΑΘΑΡΙΣΜΑΤΟΣ
ΤΑΠΗΤΩΝ — ΜΟΚΕΤΤΩΝ — ΣΑΛΟΝΙΩΝ — ΤΑΠΕΤΣΑΡΙΩΝ — ΕΠΙΠΛΩΝ — ΣΑΛΟΝΙΩΝ ΑΥΤΟΚΙΝΗΤΩΝ
ΑΝΑΛΑΜΒΑΝΟΥΜΕ ΕΠΙΣΗΣ
● Πλύσιμο φλοκάτης — Κουβερτών — Κιλιμιών
ΠΙΝΔΑΡΟΥ 22 (ΜΠΑΡΜΠΟΥΤΑ)
ΤΗΛ. 0331 63.534 — ΟΙΚΙΑΣ 24.935
ΒΕΡΟΙΑ

ΟΙ ΝΕΟΙ
ΑΓΑΠΟΥΝ
ΤΗ ΒΕΡΟΙΑ
ΣΤΗΡΙΖΟΥΝ
ΤΟ ΣΥΝΔΥΑΣΜΟ ΤΟΥ
Τάκη Βλαχόπουλου
ΚΑΙ ΨΗΦΙΖΟΥΝ
ΑΡΓΥΡΗ ΦΟΥΚΑΛΑ
— ΦΑΡΜΑΚΟΠΟΙΟ —
ΓΙΑ ΔΗΜΟΤΙΚΟ ΣΥΜΒΟΥΛΟ

ΤΑΠΗΤΟΚΑΘΑΡΙΣΤΗΡΙΑ ΒΕΡΟΙΑΣ
ΟΡΓΑΝΩΣΗ — ΣΥΝΕΠΕΙΑ — ΑΣΦΑΛΕΙΑ
ΤΕΛΕΙΟ ΣΤΕΓΝΟ ΚΑΘΑΡΙΣΜΑ
σε ΧΑΛΙΑ — ΜΟΚΕΤΤΕΣ — ΦΛΟΚΑΤΕΣ
Παραλαβή — Παράδοση σπίτι σας
ΥΠΕΥΘΥΝΟ ΕΠΙ ΤΟΠΟΥ ΚΑΘΑΡΙΣΜΑ
ΕΠΙΠΛΩΝ — ΜΟΚΕΤΤΩΝ
ΕΡΓΑΣΤ: Μ. ΜΠΟΤΣΑΡΗ 5 — ΒΕΡΟΙΑ
ΤΗΛ. 0331 22.625 — 29.346

Χρυσή παλέττα

Θωμάς Βαφείδης
Ζωγράφος - Γλύπτης
Μαθήματα Σχεδίου Ζωγραφικής
για αρχάριους και προχωρημένους
Παστέρ 14 Τηλ. 62.603 — 20.133

ΑΡΔΕΥΣΗ ΜΕ ΣΤΑΓΟΝΕΣ
- Υπεύθυνες μελέτες
- Υπεύθυνες εγκαταστάσεις
- Αριστα υλικά
Δραγουμάνος
Γεωπόνος
ΕΙΔΙΚΟΣ ΑΡΔΕΥΣΕΩΝ ΜΕ ΣΤΑΓΟΝΕΣ
Τηλ. (0332) 41.354, 41.530, 41.854
ΣΙΔΗΡ. ΣΤΑΘ. ΝΑΟΥΣΑ

μας ΓΡΑΦΟΥΝ

Απάντηση σ' επιστολή

Από τη Διεύθυνση Β)μιας Εκπαίδευσης Ημαθίας πήρα με την παρακάτω απάντηση σ' επιστολή του κ. Δημ. Κασαμπαλή που δημοσιεύθηκε στο φύλλο μας της 26ης Σεπτεμβρίου.

«Κύριε Διευθυντή,

Σε απάντηση επιστολής ανα - γνώστη σας με ημερομηνία 26.9.1986 και για να μη δημιουργούνται ψευδείς εντυπώσεις στο αναγνωστικό σας κοινό, σας παρακαλούμε να δημοσιεύσετε στην εφημερίδα σας τα παρακάτω:

1. Η επιλογή των Διευθυντών στη Β)θμια Εκπ)ση έγινε από το Περιφερειακό Συμβούλιο Ημαθίας σύμφωνα με το άρθρο 11, παρ. Β εδάφ. 4 του Ν.1566)1985 ύστερα από αίτηση του ενδιαφερομένου.

2. Η τοποθέτηση σε θέση Διευθυντή Γυμνασίου ή Γενικού Λυκείου ή ΤΕΛ ή ΤΕΣ έγινε πάλι με δήλωση προτίμησης του ενδιαφερομένου από το ίδιο Συμβούλιο, σύμφωνα με μόρια που προβλέπει σχετική Υπουργική απόφαση (μόρια από χρόνια υπηρεσίας, σύζυγο, παιδιά, σειρά αξιολογικού πίνακα, υπερήλικες γονείς και αργοτική θέση) άρθρο 11, παρ. Β' εδάφ. 7.

3. Το υπηρεσιακό Συμβούλιο στο οποίο συμμετέχουν δυο αιρετοί εκπρόσωποι των εργαζομένων έκρινε τα προσόντα κάθε ενδιαφερομένου και ανάλογα τον κατέταξε σε μια αξιολογική σειρά.

Οσοι ήσαν Διευθυντές και πριν από το Ν. 1566)85 εφόσαν επιλέχθηκαν και ζητούσαν την ίδια πόλη όπου υπηρετούσαν προηγουμένως, προμοδοτήθηκαν με επιπλέον 5 μόρια.

4. Σύμφωνα με τον ίδιο νόμο, άρθρο 11, παρ. Γ' εδάφ. 2 ο εκπαιδευτικός διατηρεί την οργανική του θέση καθ' όλη τη διάρκεια της θητείας του, που είναι τετραετής. Μόλις λήξει η τετραετής θητεία του, επιστρέφει στην οργανική του θέση. Δεν έγινε επομένως μετάθεση αλλά απλώς τοποθέτηση για μια τετραετή θητεία και ύστερα από αίτηση πάλι του ενδιαφερομένου.

Εξάλλου όλες οι διαδικασίες που ορίζει ο Ν. 1566)1985 προέβλεπαν ένδικα μέσα για όποιον υποψήφιο υπήρχε αμφισβήτηση για τη σειρά του αξιολογικού πίνακα.

Υστερα από τα παραπάνω φαίνεται καθαρά ότι δεν υπήρξε καμιά δύναμη ή σκέψη της Υπηρεσίας, όπως υπαινίσσεσθε, που οδήγησαν στην τοποθέτηση του κ. Κούλα στο Γυμνάσιο Κοπανού. Υπήρξαν μόνο αυστηρά αξιολογικά και κοινωνικά κριτήρια που θέσπισε ο νέος Νόμος 1566)1985 και τα οποία εφάρμοσε πιστά το Συμβούλιο.

Ο Προϊστάμενος Της Δ)νσης Β)θμιας Εκπ)σης Ν. Ημαθίας
Μητακίδης Βασίλειος»

— • —

Γράμμα από τη Ρόδο

Από τη Ρόδο ο συμπατριώτης μας Γ. Τσιαβός μας γράφει:

«Την ομάδα μας λοιπόν την παρακολουθώ ανελλιπώς από το 1965 μέχρι και σήμερα. Επειδή όμως από το 1981 κατοικώ στην Ρόδο ενημερώνομαι για την ομάδα μας από την αθλητική στήλη του Βασίλη Βόλκου και όσες φορές έρχεται στο νησί πάντα βρίσκομαι κοντά στην επιστολή

Παρακολουθώντας λοιπόν τον πρόσφατο ποδοσφαιρικό αγώνα της 21.9.86 μεταξύ ΔΙΑΓΟΡΑ — ΒΕΡΟΙΑ 3—0 μου δόθηκε η ευκαιρία να θαυμάσω τα πλούσια σωματικά και τεχνικά προσόντα του ποδοσφαιριστή μας Τσαλουχίδη αφ ενός και αφ' ετέρου να μου δημιουργηθεί η απορία πώς είναι δυνατόν στην σημερινή ομάδα της ΒΕΡΟΙΑΣ να μην αγωνίζεται ο ποδοσφαιριστής Κώστας Καπσώνης ο οποίος στο περσινό πρωτάθλημα της Β' Εθνικής ήταν πρώτος σε συμμετοχές ποδοσφαιριστής και αρχηγός της ομάδος και η συμβολή των στην άνοδο της ομάδος μας ήταν πολύ μεγάλη.

Και επειδή διαπίστωσα από το αρχείο της εφημερίδος σας που έχω ότι και στα φιλικά παιχνίδια της προετοιμασίας χρησιμοποιήθηκε ελάχιστα θα ήθελα να ρωτήσω τον ικανότατο προπονητή της Ομάδος κ. Τέλη Μπατσάκη μήπως συμβαίνει τίποτε άλλο και δεν χρησιμοποιείται ο ικανότατος αυτός ποδοσφαιριστής που φημίζεται άλλωστε για το ήθος του.

Ευχαριστώ για την φιλοξενία
Γεώργιος Τσιαβός
Μιχ. Πετρίδη 218
ΡΟΔΟΣ»

Ο οδοντίατρος
ΔΗΜΗΤΡΙΟΣ ΑΡΙΖΟΣ
εργάζεται καθημερινά, εκτός Σαββάτου, από 9 έως 3 μ.μ.
Απόγευμα μόνο με ραντεβού
στα τηλέφωνα 23.279 — 25.209

ΝΙΚΑΣ ΛΕΩΝ - ΚΩΝ)ΝΟΣ
χειρούργος παίδων
ΒΕΝΙΖΕΛΟΥ 6 — ΤΗΛ. 28.345
Β Ε Ρ Ο Ι Α
Δέχεται 10—1 και 7—9 μ.μ.
Τηλέφ. οικίας 39.805 — 39.806

ΑΝΑΚΟΙΝΩΣΗ

Το Προσωπικό της ΑΣΤΥΝΟΜΙΚΗΣ ΔΙΕΥΘΥΝΣΗΣ ΗΜΑΘΙΑΣ, συμμετέχοντας στη προσπάθεια για ανακούφιση των σεισμοπλήκτων του Νομού Μεσσηνίας, συγκέντρωσε και απέστειλε το ποσό των δραχμών (84.600).

Το Τμήμα Δ)κής Υποστήριξης

ΔΙΑΚΗΡΥΞΗ ΕΡΓΟΥ

Η 858 ΑΚ ανακοινώνει ότι εκθέτει σε πρόχειρο φανερό μειοδοτικό διαγωνισμό με δημοπρασία προφορική με αντιπροσφορές με ενιαίο ποσοστό έκπτωσης επί τοις εκατό σε ακέραιες μονάδες πάνω στις τιμές του εγκεκριμένου προϋπολογισμού της μελέτης.

Ο διαγωνισμός θα γίνει στις 17 του μηνός Οκτωβρίου ημέρα Παρασκευή και ώρα από 12.00—13.00 στα γραφεία της 858 ΑΚ στο χωριό Γεωργιανοί για το έργο: «Συντήρηση Καναχρήστων χώρων Δρίου 858 ΑΚ» (Σ4)

Αξία έργου 410.000 δρχ. Ο διαγωνισμός υπόκειται στην έγκριση του Διοικητού της 858 ΑΚ

Δεκτοί στο διαγωνισμό γίνονται εργοληπτικές επιχειρήσεις για έργα οικοδομικά γραμμένες στα ΜΒΕΠ Α' τάξης και άνω κάτοχοι παλαιών εργοληπτικών πτυχίων ΔΕ που κατατάσσονται αυτοδικαίως στις αντίστοιχες κατηγορίες και τάξεις των ΜΒΕΠ σύμφωνα με την παράγραφο 9 του άρθρου 16 του Ν. 1418)84. επιχειρήσεις γραμμένες στα Νομαρχιακά Μητρώα όπως και εμπειροτέχνες που έχουν εκτελέσει παρόμοια έργα.

Οι ανωτέρω πρέπει να έχουν τις νόμιμες προϋποθέσεις συμμετοχής στο διαγωνισμό και να είναι γραμμένοι στους καταλόγους του Υπουργείου Εθνικής Αμυνας

Οι εργολήπτες πρέπει να υποβάλλουν μαζί με την προσφορά τους και δήλωση του Ν. 105)69 σχετική με το άθροισμα των εν ενεργεία εργολαβιών τους, σύμφωνα με την Υπουργική Απόφαση Ε 2α)01)27)Φ. Ν. 284) 18.3.85 που εκδόθηκε σε εφαρμογή του άρθρου 16, παράγρ. 7 του Ν. 1418)84

Τεύχη της δημοπρασίας και πληροφορίες διατίθενται αντί δρχ. 200 από τη ΔΑΚ Ελευθέριο Λάρισας και την 858 ΑΚ τις εργάσιμες ημέρες από 09.00 έως 13.00 π.μ.

Εγγύηση συμμετοχής στο διαγωνισμό 8.200 δρχ.

ΑΠΟ ΤΗ ΔΙΟΙΚΗΣΗ
Παπαγεωργόπουλος Κων)νος
ΔΕΑ (ΕΜ)

ΠΡΟΜΗΘΕΙΑ ΤΡΟΦΙΜΩΝ ΚΑΙ ΛΟΙΠΩΝ ΕΙΔΩΝ ΠΑΝΤΟΠΩΛΕΙΟΥ

Η Νομαρχία Ημαθίας προκηρύσσει τακτικό μειοδοτικό διαγωνισμό με σφραγισμένες προσφορές για την ανάδειξη χορηγητών από την εγχώρια παραγωγή ειδών τροφίμων και λοιπών ειδών παντοπωλείου καθώς και παροχών για την κάλυψη των αναγκών των Νηπιαγωγείων ΠΙΚΠΑ Βεροίας και Νάουσας, για το χρονικό διάστημα από 1.1.87 μέχρι 31.12.87, σύμφωνα με τους γενικούς όρους της διακηρύξεως.

Ο διαγωνισμός θα γίνει στις 10.11.86 ημέρα Δευτέρα και ώρα 11.00 — 12.00 π.μ. στα γραφεία του Τμήματος Εμπορίου Ν. Ημαθίας (Βικέλα 10 — Βέροια) και παρουσία της Επιτροπής Προμηθειών.

Σε περίπτωση που το αποτέλεσμα του διαγωνισμού θα είναι άγονο ή ασύμφορο θα επαναληφθεί μετά από δέκα (10) ημέρες δηλαδή στις 20.11.86

Τους όρους του διαγωνισμού μπορούν να μάθουν όσοι ενδιαφέρονται από το Τμήμα Εμπορίου Ν. Ημαθίας κάθε εργάσιμη ημέρα και από ώρα 08.00 π.μ. μέχρι 13.00 μ.μ.

Βέροια 6 Οκτωβρίου 1986
Ο Νομάρχης
Νικ. Σχοινάς

ΑΘΛΗΤΙΣΜΟΣ

Γράφει ο Βασίλης Βόλκος

Και άλλη «τριάρα» στα Γιάννινα

Ούτε και αυτή την Κυριακή η «Βέροια» μπόρεσε ν' αποφύγει την ήττα μακριά από το γήπεδό της.

Εχασε και πάλι με τρία γκολ στα Γιάννινα από την τοπική ομάδα. Το σκορ δεν αντιστοιχεί στην απόδοση των δυο ομάδων όχι γιατί η «Βέροια» ήταν καλή αλλά γιατί και τα Γιάννινα δεν έκαναν τίποτα σπουδαίο.

Ηταν ένα παιχνίδι στα μέτρα της Βεροιώτικης ομάδας που έγινε σε φιλικό περιβάλλον και με εξέλιξη του σκορ που να ενισχύει το ηθικό και την πίστη των παικτών της «Βέροιας» για ένα θετικό αποτέλεσμα.

Διότι μπορεί να προηγήθηκαν τα Γιάννινα στο 30' με τον Μαντζούκη με μακρινό σουτ (ευθύνεται ο Αμανατίδης) όμως δέχθηκαν την ισοφάριση από τον ίδιο παίκτη (αυτογκόλ) στο 50'. Κι από εκεί και μετά αντί η «Βέροια» να ανέβει ώστε να κρατήσει την ισοπαλία δέχθηκε γρήγορα δυο απανωτά γκολ που σίγουρα μπορούσε ν' αποφύγει. Ετσι το τελικό σφύριγμα του Δραμινού διαιτητού κ. Γεωργιάδη βρήκε τα Γιάννινα να κερδίζουν με 3—1 και να κάνουν έτσι την πρώτη τους νίκη στο πρωτάθλημα.

ΤΑ ΑΙΤΙΑ ΤΗΣ ΗΤΤΑΣ

Τα βασικά αίτια της ήττας νομίζουμε ότι ήταν η απουσία βασικών παικτών, λόγω τραυματισμού, αλλά και κυρίως το πεσμένο τον τελευταίο καιρό ηθικό των παικτών. Την Κυριακή δεν έπαιξαν και πάλι λόγω τραυματισμού, οι Τεζόπουλος, Βεζυργιαννόπουλος, Αντωνίου, Αδαμόπουλος, ενώ δεν ξεκίνησαν τον αγώνα οι Καλτσάς, Στόϊος, παίκτες που ταλαιπωρούνται στα προηγούμενα παιχνίδια ήταν καχεκτικοί. Ετσι η ομάδα παρουσιάσθηκε με πολλές αλλαγές που σίγουρα επηρέασαν την εμφάνισή της. Οσον αφορά το ηθικό των ποδοσφαιριστών μας, αυτό σίγουρα είναι πολύ πεσμένο. Οι παίκτες νοιώθουν πολύ μόνοι τον τελευταίο καιρό εξ αιτίας της αδιαφορίας των φιλάθλων κόσμων, αλλά και των μελών της Διοίκησης. Τα οικονομικά τους είναι σε άσχημη κατάσταση, αφού οι μισθοί τους είναι πολύ χαμηλοί και τα ποσά περιορισμένα, με αποτέλεσμα ορισμένοι παίκτες να έχουν από τώρα προβλήματα επιβίωσης. Επειτα ανάληψη και τη περίπτωση του Δανού Ντίλμπο ο οποίος έχει πάρει αποζημίωση 3.000.000 δρχ. το χρόνο και δεν έχει συμπεριληφθεί ούτε μια φορά στην 16άδα γιατί δεν κάνει. Πώς λοιπόν να έχουμε ισότιμες από τους άλλους παίκτες που έχουν 40 χιλ. μισθό τον μήνα και να αρνήσουμε την εκκρεμότητα του Ντίλμπο να συνεχίζεται; Απ' ότι ξέρουμε για την Διοίκηση ο Ντίλμπο έχει τελματώσει, αλλά τα οικονομικά πώς θα τακτοποιηθεί; Τα χρήματα είναι πολλά και δεν είναι καιρός για σπατάλες.

Ολα λοιπόν αυτά τα γεγονότα επηρεάζουν την ομάδα και πιστεύουμε ότι αν όλα τα παραπάνω τακτοποιηθούν κάπως, τότε σίγουρα η ομάδα θα πάει πολύ καλύτερα στην συνέχεια του πρωταθλήματος. Επειτα μεσολαβεί ένα διάλειμμο λόγω των δημοτικών εκλογών χωρίς αγώνες, οπότε θα δοθεί η ευκαιρία να θεραπευτούν και οι τραυματίες ώστε να είναι έτοιμοι και βοηθήσουν. Επίσης στο διάστημα αυτό θα πρέπει να γίνουν όσο είναι δυνατό περισσότερες προσεγγίσεις για αγορά μετοχών που θα βοηθήσουν οικονομικά την ομάδα. Τέλος τα μέλη της Διοίκησης θα πρέπει να βρεθούν πιο κοντά στους παίκτες. Η παρουσία τους απαραίτητη τους τονώνει.

Στο παιχνίδι της Κυριακής καλύτεροι από τη Βέροια ήταν οι Τσαλουχίδης, Πιστός, Καπσώνης και Σαπαλίδης.

Ανεπηρέαστος ο Δραμινός διαιτητής κ. Γεωργιάδης, έδειξε για δεύτερη φορά φέτος ότι είναι άξιος για την Α' Εθνική.

«ΒΕΡΟΙΑ»: Αμανατίδης, Χατζηαθανασίου, Σαπαλίδης, Πιστός, Ριμπάκης, Νικηφόρου (75' Καλτσάς), Βακουφτσής (85' Λάμπος), Σπυριδωνίδης, Τσαλουχίδης, Καπσώνης, Πέρρης.

Βαρειά ήττα στο μπάσκετ

Βαρειά ήττα και μάλιστα στο γήπεδό της υπέστη η ομάδα μπάσκετ του Φιλίππου Βερ. από τον Α.Ο. Αίγινης Αθην. για το πρωτάθλημα της Β' Εθνικής με σκορ 60—74.

Οι φίλαθλοι που ήταν στο παιχνίδι έφυγαν απογοητευμένοι όχι τόσο από την ήττα, αλλά κυρίως από την απαράδεκτη εμφάνιση της ομάδας. Την Κυριακή ο Φίλιππος θύμιζε ομαδούλα. Χωρίς κέντρο ή στήριξη, χωρίς μία κατεύθυνση, χωρίς οργάνωση στην άμυνα και στην επίθεση, έχασε δίκαια και καθαρά. Το πρωτάθλημα είναι ακόμα στην αρχή και πρέπει εδώ και τώρα η διοίκηση να εξετάσει τι φταίει (αν και νομίζουμε ότι το γνωρίζει) και να πάρει ανάλογες αποφάσεις. Το φετινό πρωτάθλημα έχει απαιτήσεις, και δεν επιτρέπεται να χάνει η ομάδα στην έδρα της από τέτοιους αντιπάλους. Δεν μπορούμε να εξηγήσουμε τους λόγους που ανάγκασαν τον προπονητή να κρατήσει στο πάγκο τον καλύτερο παίκτη, τον Γεωργιάδη και να μη χρησιμοποιήσει τον φιλότιμο Γκάμι, που αν και απροπόνητος μπορούσε πολλά να προσφέρει, γιατί είναι μαχητής. Επειτα δεν μπορεί στο πρωτάθλημα της Β' Εθνικής να στηριχθεί ο Φίλιππος στους Τρανίδη — Βάντσιο και να περιμένει απ' αυτούς να σώσουν την κατάσταση. Ακόμα και ο Τόλλης έπρεπε να χρησιμοποιηθεί περισσότερο γιατί είναι προπονημένος. Με την εμφάνιση του την Κυριακή ο Φίλιππος μας πήγε πολλά χρόνια πίσω. Είναι κρίμα γιατί η ομάδα εδώ που έφθασε, ήρθε με πολλούς κόπους και θυσίες.

Το παιχνίδι ξεκίνησε με τον Φίλιππο να προηγείται, αλλά γρήγορα οι αντίπαλοι πήραν τα πρωτεία με αποτέλεσμα να προηγηθούν στο ημίχρονο με 45—30 και να κερδίσουν με 74—60.

ΦΙΛΙΠΠΟΣ: (Κάσσης Μελετιάδης), Χ''Χαμάκης, Κελεπούρης, Καΐσίδης Γ., Γεωργιάδης, Παππάς, Μπλατσιώτης, Αλεξίου, Βάντσιος, Τρανίδης και Τόλλης.

Σήμερα στις 5.30 στο Παλαί ντε Σπορ γίνεται το αναβληθέν παιχνίδι ΧΑΝΘΗ — Φίλιππου για τη α' αγωνιστική του πρωταθλήματος.

Θα διοργανωθεί στο νομό ΠΑΙΔΙΚΟ ΠΡΩΤΑΘΛΗΜΑ ΠΟΔΟΣΦΑΙΡΟΥ

Παιδικό πρωτάθλημα ποδοσφαίρου Ημαθίας αποφάσισε να διοργανώσει η Ενωση Ποδοσφαιρικών Σωματείων του Νομού μας

Στο πρωτάθλημα θα λάβουν μέρος ομάδες που θ' αποτελούνται από παιδιά ηλικίας από 12 μέχρι 14 χρόνων.

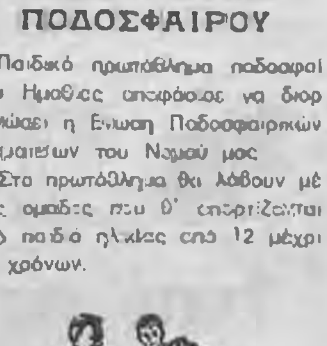

Η διοργανώτρια Ενωση με ανακοίνωσή της τονίζει τη σημασία του παιδικού πρωταθλήματος για την αναβάθμιση του ποδοσφαίρου και καλεί την Πολιτεία, τις αρχές, τους συλλόγους και όλους τους παράγοντες να στηρίξουν το νέο θεσμό

ΝΙΚΗ ΤΟΥ ΦΙΛΙΠΠΟΥ ΣΤΟ ΧΑΝΤ - ΜΠΩΛ

Χωρίς δυσκολία και πιο εύκολα από ότι δείχνει το τελικό 22—15 κέρδισε στο χαντ - μπωλ ο Φίλιππος την Κυριακή τον Αρη Νικαίας στην Αθήνα.

Οι παίκτες χωρίς να φορτσάρουν είχαν το προβάδισμα στο σκορ και έδειξαν ότι θα είναι και πάλι το πρώτο φαβορί για τον τίτλο.

«Φίλιππος»: Λάμπρου, Παυλίδης Ν., Γιοβανόπουλος 1, Καζαντζίδης 3, Παυλίδης Θ. 7, Τσαλάκος 2, Δημηρής 2, Αποστολίδης 3, Τσαβδαρίδης 2, Ραπτόπουλος 1, Χ''Περαούδης 1, Τριανταφυλλίδης

Εχασε το Χαντ - Μπωλ στην Αθήνα

Εγινε τη Τετάρτη στην Αθήνα ο αναβληθείς το π. Σάββατο αγώνας χαντ - μπωλ μεταξύ των ομάδων Ιωνικού Αθηνών και Φιλίππου Βεροίας.

Η ομάδα του Φιλίππου έχασε με σκορ 16—13 (ημίχρονο 9—5)

Για το Κύπελλο ΒΕΡΟΙΑ — ΝΕΣΤΟΣ

Για το κύπελλο Ελλάδας η Βέροια κληρώθηκε να παίξει στις 29)10 στην πόλη μας με τον Νέστο Χρυσούπολης, ομάδα Γ' Εθνικής.

μικρες ΑΓΓΕΛΙΕΣ

ΚΑΘΗΓΗΤΡΙΑ Γαλλικών παραδίδει μαθήματα σε αρχάριους και προχωρημένους. Τηλέφ. 63428 από 2—5 απόγευμα τις εργάσιμες ημέρες.

•

ΠΩΛΟΥΝΤΑΙ ηλεκτρονικά παιχνίδια ΦΛΙΠΕΡ. Πληροφορίες τηλέφ. (0331) 28597 και 28022.

Απάντηση του κ. Μιχάλη Χασιώτη

Στις αναφορές για την απαλλοτρίωση του οικοπέδου του

Κύριε Διευθυντά,

Επειδή ανεπίτρεπτα και απαράδεκτα κατά την προεκλογική περίοδο αναμίχθηκε το όνομά μου με απαράδεκτους υπαινιγμούς τόσο από τον κ. Βλαχόπουλο, όσο και από τον κ. Ταξιαρχόπουλο για δήθεν χαριστική πολιτική του Δήμου προς το πρόσωπό μου, και για την αποκατάσταση της αλήθειας πρέπει να αναφέρω τα πιο κάτω:

Γνωρίζουν ή όχι οι κ.κ. υποψήφιοι ότι το Δημοτικό Συμβούλιο με την υπ' αρχθ. 78)1983 απόφαση του αποφάσισε ΟΜΟΦΩΝΑ, παρόντων και των δημοτικών συμβούλων και των δύο πιο πάνω συνδυασμών, την απαλλοτρίωση του οικοπέδου μου στην οδό Ηρακλέους;

Γνωρίζουν ή όχι οι κ.κ. υποψήφιοι, ότι αν και ο Δήμος εξάντλησε όλα τα ένδικα μέσα εκρίστηκε στο τέλος ΤΕΛΕΣΙΔΙΚΗ ΚΑΤΑΨΗΦΙΣΤΙΚΗ απόφαση που υποχρέωνε τον Δήμο στην πληρωμή της αποζημίωσης;

Γνωρίζουν ή όχι ότι παρ' όλο που από τον Κώδικα Δήμων και Κοινοτήτων ο Δήμος υποχρεούτο να μου πληρώσει μέσα σε 15 μέρες ΟΛΟΚΛΗΡΟ το ποσό, με την παρέμβαση του κ. Δημάρχου Ανδρέα Βλαζάκη δέχθηκα να χαρίσω στο Δήμο ποσό 1.700.000 δρχ. για την αξιοποίηση του συγκεκριμένου χώρου και δέχθηκα να πάρω το υπόλοιπο σε χρονικό διάστημα δυο χρόνων για να διευκολύνω τον Δήμο;

Γνωρίζουν ή όχι ότι με τις υπ' αρθ. 374)84, 274)85 και 261)86 ΟΜΟΦΩΝΕΣ αποφάσεις του Δημοτικού Συμβουλίου, παριστανομένων και των δημοτικών συμβούλων των πιο πάνω συνδυασμών, πολλοί των οποίων ξαναθέτουν υποψηφιότητα, αποφασίσθηκε η καταβολή σε μένα του ποσού της αποζημίωσης;

Με τα στοιχεία αυτά που προκύπτουν από δημόσια έγγραφα την αλήθεια των οποίων προκαλώ οποιονδήποτε να διαψεύσει νομίζω ότι αποκαθίσταται η αλήθεια.

Αν τα πιό πάνω στοιχεία, που και οι ίδιοι τους ψήφισαν ισχυρισθούν ότι δεν τα γνώριζαν ερωτάται πώς μπορούν να προβαίνουν σε δημόσιες αναφορές από τα μπαλκόνια διεκδικώντας το αξίωμα του πρώτου πολίτη της πόλης; Αν πάλι τα γνώριζαν ερωτάται για τί δεν λένε ολόκληρη την αλήθεια στον κόσμο;

Είναι προφανές ότι στόχος όλης αυτής της ιστορίας που εφευρέθηκε προεκλογικά είναι ο γιός μου Γιάννης Χασιώτης και ο συνδυασμός του κ. Ανδρέα Βλαζάκη στον οποίο συμμετέχει.

Θα μπορούσαν οι κ. υποψήφιοι, τους οποίους εγώ τιμώ, να συναγωνισθούν τους αντιπάλους των σε πιο τίμια επίπεδα και να μην αναμιγνύουν εμένα, που δεν έχω καμμία σχέση διαστρεβλώνοντας την αλήθεια και συκοφαντώντας με στους συμπολίτες μου.

Με τιμή

Μιχάλης Ι. Χασιώτης

Δικηγόρος

Α.Μ. 43

Κεντρικής 31 - 33

Τηλ. 64.232 — 63.250

Βέροια

ΟΙ ΒΑΣΙΛΟΦΡΟΝΕΣ

Ψηφίζουν για Δημοτικό Σύμβουλο τον αγωνιστή Γιατρό

ΧΑΡΑΛΑΜΠΙΔΗ ΝΙΚΟΛΑΟ

Στον ανεξάρτητο Συνδυασμό
"ΔΗΜΟΤΙΚΗ ΑΝΑΝΕΩΣΗ»
του Κώστα Ζαρκάδα

Βασιλική Ενωση — Παράρτημα Βέροιας

ΙΔ ΙΟΡΔΑΝΙΔΗΣ

ΦΘΗΝΟΤΕΡΑ ΚΑΙ ΤΑ ΣΧΟΛΙΚΑ

Κοντά σας (4) τέσσερα καταστήματα Ι. Δ. με...

- Τσάντες (με πρόσθετη έκπτωση 10ο)ο)
- Τετράδια
- Μολύβια
- Γομολάστιχες
- Ξύστρες
- Σχολ. είδη δώρων σε μεγάλη ποικιλία και μαζύ με κάθε σχολική αγορά σας και ένα δώρο έκπληξη

Ιδρύθηκε με πρωτοβουλία μεταναστών από το Νομό μας

Σύλλογος Ημαθιωτών στην Αυστραλία

Στιγμιότυπο από την τελετή ίδρυσης του Συλλόγου Ημαθιωτών στο Σίδνεϋ της Αυστραλίας.

Διακρίνονται από αριστερά ο ιερέας Παναγ. Μπασκούτας, ο Δημ. Τζιούρτζιας, ο Χρ. Αράβας, ο Ευθ. Ζέρβας, η Ελ. Αμβράζη, ο Βασ. Αλαμπουρνός, η Στ. Αργυρίου και ο Δημ. Μακρυκώστας

Σύλλογος Ημαθιωτών ιδρύθηκε πρόσφατα στο Σίδνεϋ της Αυστραλίας με πρωτοβουλία μεταναστών καταγόμενων από τη Βέροια και το Νομό μας γενικότερα

Ο Σύλλογος ονομάσθηκε «ΒΕΡΜΙΟΝ» και εξέλεξε το πρώτο του διοικητικό Συμβούλιο που συγκροτήθηκε σε Σώμα ως εξής:

— Πρόεδρος Δημ. Τζιούρτζιας

— Αντιπρόεδρος Βασ. Αλαμπουρνός

— Γραμματ. Ευθ. Ζέρβας

— Ταμίας. Χρήστ. Αράβας

— Μέλη. Ελισ. Αμβράζη - Κατσούλη και Δημ. Μακρυκώστας

Η ίδρυση του Συλλόγου γιορτάστηκε με ειδική εκδήλωση που πραγματοποιήθηκε στην αίθουσα τελετών της Εκκλησίας του Αγ. Στεφάνου στο HURISTONE PARK

Αποχαιρετιστήρια τελετή

Σε σεμνή τελετή που έγινε στις 3 Οκτωβρίου 1986 στο ΜΕΛΕΤΕΙΟ 2ο Δημοτικό Σχολείο Βεροίας, οι μαθητές και οι δάσκαλοι του Σχολείου, αποχαιρέτησαν τους αποχωρήσαντες από την υπηρεσία πρώην Διευθυντές τους κ.κ. Κούτρα Μερκούριο και Παρουσόγλου Αννα νηπιαγωγό

Τους συνταξιοδοτηθέντες δασκάλους αποχαιρέτησε ο νέος διευθυντής του Σχολείου κ. Καραμπείδης Παύλος, ενώ οι μικροί μαθητές απήγγειλαν δικά τους ποιήματα, αφιερωμένα στους αποχωρήσαντες δασκάλους τους.

Οι κ.κ. Κούτρας Μερκούριος και Παρουσόγλου Αννα ευχαρίστησαν τους συναδέλφους τους, τους μαθητές και το Σύλλογο γονέων και κηδεμόνων για την ωραία και σεμνή εκδήλωση, που έγινε προς τιμήν τους.

Ο ΕΛΕΓΧΟΣ ΤΩΝ ΜΕΤΑΧ)ΝΩΝ ΑΥΤΟΚΙΝΗΤΩΝ

Από τα Κέντρα Τεχνικού Ελέγχου Οχημάτων Ημαθίας ανακοινώθηκε ότι από 1.10.1986 άρχισε η εφαρμογή του Τεχνικού Ελέγχου εισαγομένων μεταχειρισμένων οχημάτων.

Οι κάτοχοι υποχρεούνται να προσκομίσουν τα αυτ)τά τους για έλεγχο, πριν ταξινομηθούν, έχοντας υπόψη τα κάτωθι:

1. Να παίρνουν τηλέφωνο για να προγραμματισθούν (42.420 — 42421).

2. Να προσέρχονται την ώρα που έχουν προγραμματιστεί.

3. Να έχουν μαζί τους τίτλο κυριότητας και ταυτότητα.

4. Να έχουν τελωνισμένο το αυτ)το

ΣΠΕΙΡΑ ΔΙΑΡΡΗΚΤΩΝ ΜΕ ΠΛΟΥΣΙΑ ΔΡΑΣΗ

ΣΥΝΕΧΕΙΑ απ' την 1η ΣΕΛ

— Από την ATLAS FRUT Σκύδρας έκλεψαν μία ταμειακή μηχανή, μία γραφομηχανή και διάφορα άλλα είδη αξίας 200.000 δρχ.

— Από το εργαστήριο Αλλαντοποιΐας Παπαδόπουλου στη Βέροια έκλεψαν διάφορα είδη αξίας 70.000 δρχ.

Ο συλληφθείς Μακρυγιάννης αφού τα αγόρασε και διέθεσε στην αγορά εν γνώσει των 250 πλαστά δολλάρια, ο ίδιος δε από Φωτιστήριο της Θεσ)νίκης έκλεψε ένα βίντεο και ένα μαγνητόφωνο αξίας 250.000 δρχ.

Από τα κλοπιμαία βρέθηκαν ορισμένα είδη τα οποία και κατασχέθηκαν.

Βέροια

ΕΒΔΟΜΑΔΙΑΙΑ ΕΦΗΜΕΡΙΔΑ ΤΟΥ ΝΟΜΟΥ ΗΜΑΘΙΑΣ

Ετος Ιδρύσεως 1972

ΙΔΙΟΚΤΗΣΙΑ — ΕΚΔΟΣΗ

Γ. ΚΑΛΟΓΗΡΟΥ

Α. ΚΑΛΟΓΗΡΟΥ

Διευθυντής συντάξεως

ΓΙΩΡΓΟΣ Ι. ΚΑΛΟΓΗΡΟΥ

Κονίτσης 26 — Βέροια

ΓΡΑΦΕΙΑ: Μητροπόλεως 38

591 00 Βέροια Τηλ. 62.484

Υπεύθυνος Τυπογραφείου

Σ. Ε. ΒΑΓΟΥΡΔΗΣ

Ιωνος Δραγούμη 14

Τηλ. 23-242 — 25-019

Εδεσσα

ΣΥΝΔΡΟΜΕΣ ΕΤΗΣΙΕΣ

Εσωτερικού

Εξωτερικού (αεροπορικώς)

Ιδιωτών	Δρχ. 1000
Οργανισμών, Δήμων, Κοινοτήτων, Τραπεζών, Εταιριών	3.000
Αμερικής δολλάρια	25
Γερμανίας μάρκα	40
Αυστραλίας δολλάρια	25

Εμβάσματα, επιταγές εισπράξεις

Εμμαν. Καλογήρου

Μητροπόλεως 38 — Βέροια

★ Χειρόγραφα δημοσιευόμενα ή μη δεν επιστρέφονται.

ΚΩΣΤΑΣ Δ. ΤΟΛΙΟΠΟΥΛΟΣ
Παιδίατρος

Δέχεται κάθε μέρα 8—1 π.μ. και 8—9 μ.μ.
Ιατρείο: Μ. Αλεξάνδρου 15 — Τηλ. 66.651
(άνωθεν φαρμακ. Μπουλασίκη)
Β Ε Ρ Ο Ι Α
Οικία Ηρας 11 — Βέροια — Τηλ. 66.815

Θα συνεχιστεί απ' την ΕΟΚ

Η ΕΠΙΔΟΤΗΣΗ ΤΩΝ ΑΓΡΟΤΙΚΩΝ ΠΡΟΪΟΝΤΩΝ

Η Ευρωπαϊκή Κοινότητα δεν πρόκειται να εγκαταλείψει το σύστημα επιδοτήσεων στα αγροτικά προϊόντα.

Τη δήλωση αυτή έκανε ο αντιπρόεδρος της Ευρωπαϊκής Επιτροπής και αρμόδιος για θέματα αγροτικής πολιτικής κ. Φρανς Αντρίεσσεν διευκρινίζοντας κατ' αυτό τον τρόπο ότι στις προσεχείς διεθνείς συνομιλίες που θα διεξαχθούν τον Δεκέμβριο στα πλαίσια της ΓΚΑΤΤ για το θέμα των αγροτικών επιδοτήσεων, η Ευρωπαϊκή Κοινότητα δεν πρόκειται να εγκαταλείψει την Κοινή Αγροτική Πολιτική.

Ο Κοινοτικός Επίτροπος διευκρίνισε ότι το θέμα των αγροτικών επιδοτήσεων μπορεί να αποτελέσει αντικείμενο λεπτομερούς αναθεώρησης το λιγότερο μετά από 20ετία οπότε ο κόσμος θα αντιμετωπίζει πλεονασματική παραγωγή.

Η Κοινότητα, όπως σημείωσε ο κ. Φ. Αντρίεσσεν δεν πρόκειται να υιοθετήσει στις εμπορικές διαπραγματεύσεις αμυντική τακτική και παρατήρησε ότι είναι αστείο φαινόμενο να υπάρχει μια χώρα εξαγωγός που να μην χάνει χρήση αγροτικών επιδοτήσεων. Για παράδειγμα οι ΗΠΑ επιδοτούν έμμεσα τις εξαγωγές παρέχοντας φθηνά δάνεια στους αγρότες ενώ ο Καναδάς επιδοτεί το κόστος μεταφοράς των αγροτικών προϊόντων. Και ο κ. Αντρίεσσεν κατέληξε:

«Εχουμε κάνει σταθερά βήματα προς τη κατεύθυνση του περιορισμού των πλεονασμάτων. Ομως δεν μπορούμε να απαιτήσουμε από τους παραγωγούς μας να μειώσουν την παραγωγή, τη στιγμή που άλλες εξακολουθούν να αυξάνουν τη δική τους και να απειλούν να αποσπάσουν το μερίδιό μας στη διεθνή αγορά».

ΚΑΘΕ ΣΑΒΒΑΤΟ ΛΕΙΤΟΥΡΓΙΑ ΣΤΟΝ ΑΓ. ΑΘΑΝΑΣΙΟ

Υστερα από απόφαση του σ. Μητροπολίτη Βεροίας και Ναούσης κ. Παύλου κάθε Σάββατο στον Ι. Ναό Αγ. Αθανασίου Βεροίας (Νεκροταφείο) θα τελείται Θεία Λειτουργία επειδή η ημέρα του Σαββάτου είναι ημέρα των νεκρών μας.

ΒΕΡΟΙΩΤΙΚΑ

προσκηνιο...παρασκηνιο

163 συμπολίτες μας διεκδικούν τελικά τις 25 θέσεις του Δημοτικού Συμβουλίου Βεροίας. Απ' αυτούς οι 137 είναι άνδρες και οι 26 γυναίκες. Οπως βλέπετε, παρά τις διακηρύξεις περί ισότητος ανδρών-γυναικών, οι πρώτοι εξακολουθούν πάντα να κατέχουν τα σκήπτρα στα δημόσια αξιώματα και να προηγούνται με συντριπτική πλειοψηφία.

Για την ιστορία θα σημειώσω πόσες γυναίκες υποψήφιες δημοτ. συμβούλους έχει ο κάθε συνδυασμός της Βέροιας:

— Στο συνδυασμό του κ. Βλαζάκη στους 37 υποψήφιους υπάρχουν 5 γ υ ν α ί κ ε ς (13,51ο)ο)

— Στο συνδυασμό του κ. Βλαχόπουλου στους 37 υποψήφιους υπάρχουν 5 γ υ ν α ί κ ε ς (13,51ο)ο)

— Στο συνδ. του κ. Ταξιαρχόπουλου στους 37 υποψήφιους υπάρχουν 4 γ υ ν α ί κ ε ς (10,81ο)ο)

— Στο συνδ. του κ. Ζαρκάδα στους 25 υποψήφιους υπάρχουν 7 γ υ ν α ί κ ε ς (28 ο)ο)

— Στο συνδ. της κ. Γιαννεύλη στους 27 υποψήφιους υπάρχουν 5 γ υ ν α ί κ ε ς (18 51ο)ο)

★

ΓΙΑ πρώτη φορά, μετά την μεταπολίτευση, την διοίκηση του Δήμου Βέροιας διεκδικούν πέντε υποψήφιοι δήμαρχοι. Το 1982 οι υποψήφιοι ήταν τρεις το 1978 οι υποψήφιοι ήταν επίσης τρεις και το 1975 τέσσερις

Σας τους θυμίζω:

— Το 1982 το αξίωμα του δημάρχου Βέροιας διεκδίκησαν οι κ.κ. Ανδρ. Βλαζάκης, Γεώργ. Τσαλέρας και Σάββας Γαβριηλίδης. Δήμαρχος εκλέχτηκε τη δεύτερη Κυριακή ο Α. Βλαζάκης με 9.284 ψήφους και ποσοστό 59,21ο)ο. Ο δεύτερος υποψήφιος Γ. Τσαλέρας είχε πάρει 6.397 ψήφους και ποσοστό 40,79ο)ο.

Ο εκλεγείς δήμαρχος είχε υποστηριχθεί από ΠΑΣΟΚ, ΚΚΕ εσωτ., ΕΔΑ και ΕΔΗΚ και τη δεύτερη Κυριακή και από το ΚΚΕ

— Το 1978 υποψήφιοι ήταν οι κ.κ. Κων. Ζαμπούνης, Γεώργ. Τσαλέρας και Ευστ. Παναγιωτίδης. Δήμαρχος είχε εκλεγεί τη δεύτερη Κυριακή ο Κ. Ζαμπούνης με 7.700 ψήφους και ποσοστό 55,78ο)ο. Ο δεύτερος υποψήφιος Γ. Τσαλέρας είχε πάρει 6.103 ψήφους και ποσοστό 44,22ο)ο.

Ο εκλεγείς δήμαρχος είχε υποστηριχθεί από την πρώτη Κυριακή από ΠΑΣΟΚ, ΚΚΕ, ΚΚΕ εσωτ. ΕΔΑ και ΕΔΗΚ

— Το 1975 υποψήφιοι ήταν οι κ.κ. Ευθ. Τσελέπογλου, Ευστ. Παναγιωτίδης, Αθ. Μπιζέτος και Κων. Καρατζόγλου.

Δήμαρχος είχε εκλεγεί ο Ευθ. Τσελέπογλου την πρώτη Κυριακή με 6.321 ψήφους και ποσοστό 52,39ο)ο.

★

Η ΤΕΛΕΥΤΑΙΑ εκπομπή της ΕΡΤ1, η αναφερόμενη στα Δημοτικά Περιφερειακά Θέατρα, παρουσίασε το ΔΗ.ΠΕ.ΘΕ της Βέροιας. Ηταν μια φτωχή παρουσίαση που δεν ικανοποίησε σαν σύνολο.

Θα ξεχωρίσουμε απ' αυτήν τα λόγια που ακούστηκαν απ' τη φωνή του Βεροιώτη ηθοποιού Παύλου Γεωργιάδη, που αξίζει το κόπο να προσεχτούν απ' όλους και ιδιαίτερα από εκείνους που έχουν σχέση με τη διοίκηση και την εποπτεία των ΔΗ.ΠΕ.ΘΕ

Τα μεταφέρω αυτούσια:

«Ο θεσμός των Δημοτικών Θεάτρων ξεκίνησε σαν η ελπίδα του Ελληνικού Θεάτρου και της Ελληνικής Επαρχίας στον τομέα του πολιτισμού.

Σήμερα, μετά από τρία χρόνια λειτουργίας, πιστεύω ότι αυτή η ελπίδα είναι μια νοθευμένη υπόθεση και λειτουργεί σε άμεση εξάρτηση από την Αθήνα. Αν όχι φανερή τουλάχιστο κρυφή. Οπως άλλωστε συμβαίνει και με αρκετούς τομείς της ζωής μας στην Επαρχία»

Ιανός

Δημόσια Κεντρική Βιβλιοθήκη Βέροιας

ΠΑΡΑΣΚΕΥΗ
17 ΟΚΤΩΒΡΙΟΥ 1986

ΑΡΙΘ. ΦΥΛΛΟΥ 707

Τιμή Φύλλου Δρχ. 20

Βέροια

ΕΒΔΟΜΑΔΙΑΙΑ ΕΦΗΜΕΡΙΔΑ ΤΟΥ ΝΟΜΟΥ ΗΜΑΘΙΑΣ

Ταχυδρομικό τέλος πληρώθηκε

Οπως προέκυψαν από την αναμέτρηση της Α' Κυριακής

ΣΥΓΚ)ΚΑ ΑΠΟΤΕΛΕΣΜΑΤΑ ΔΗΜΟΥ ΒΕΡΟΙΑΣ

Τα συγκεντρωτικά αποτελέσματα των δημοτικών εκλογών της 12ης Οκτωβρίου (Α' Κυριακής) σε συνδυασμό με τα αποτελέσματα των αντίστοιχων εκλογών του 1982 και των βουλευτικών εκλογών του 1985, στο Δήμο Βέροιας έχουν ως εξής:

ΔΗΜΟΤΙΚΕΣ ΕΚΛΟΓΕΣ 1986 (Α' ΚΥΡΙΑΚΗ)

Γραμμένοι	21.650	
Ψήφισαν	17.603	
Ακυρα — λευκά	219	
Εγκυρα	17.384	
— Βλαχόπουλος	7.084	(40,75ο)ο)
— Βλαζάκης	6.754	(38,85ο)ο)
— Ταξιαρχόπουλος	2.656	(15,28ο)ο)
— Γιαννούλη — Λαΐου	592	(3,41ο)ο)
— Ζαρκάδας	298	(1,71ο)ο)

Οι παραπάνω υποψήφιοι δήμαρχοι υποστηρίχθηκαν ως εξής:
— Βλαχόπουλος από «Ν.Δ.»
— Βλαζάκης από ΠΑΣΟΚ
— Ταξιαρχόπουλος από ΚΚΕ
— Γιαννούλη — Λαΐου από ΚΚΕ εσωτερ.
— Ζαρκάδας από ΔΗ.ΑΝΑ.

ΔΗΜΟΤΙΚΕΣ ΕΚΛΟΓΕΣ 1982 (Α' ΚΥΡΙΑΚΗ)

Επί συνόλου 15.874 εγκύρων ψηφοδελτίων:

— Βλαζάκης	6.360	(40,07ο)ο)
— Τσαλέρας	6.108	(38,48ο)ο)
— Γαβριηλίδης	3.406	(21,45ο)ο)

Οι πιο πάνω υποψήφιοι είχαν υποστηριχτεί ως εξής:
— Βλαζάκης από ΠΑΣΟΚ, ΚΚΕ εσωτ., ΕΔΑ, ΕΔΗΚ.
— Τσαλέρας από «Ν.Δ.»
— Γαβριηλίδης από ΚΚΕ

ΒΟΥΛΕΥΤΙΚΕΣ ΕΚΛΟΓΕΣ 1985

Επί συνόλου 17.655 εγκύρων ψηφοδελτίων:

— ΠΑΣΟΚ	7.998	(45,30ο)ο)
— Ν.Δ.	6.990	(39,59ο)ο)
— ΚΚΕ	2.085	(11,80ο)ο)
— ΚΚΕ εσ.	339	(1,92ο)ο)
— ΦΙΛ)ΘΕΡΟΙ	18	(0,10ο)ο)
— ΕΠΕΝ	122	(0,69ο)ο)
— ΑΣΚΕ	34	(0,19ο)ο)
— ΕΚΚΕ	30	(0,16ο)ο)
— ΚΟΜΜ. ΑΡΙΣΤ.	20	(0,11ο)ο)
— ΕΔΕ — ΤΡΟΤΣΚΙΣΤΕΣ και ΕΛΕΥΘΕΡΟΙ	19	(0,10ο)ο)

Δήλωση Τάκη Βλαχόπουλου

Βεροιώτισσες — Βεροιώτες

Το αποτέλεσμα των εκλογών της πρώτης Κυριακής έδειξε ότι στην πλειοψηφία σας θέλετε την Βέροια να ανήκει αποκλειστικά και μόνο στους πολίτες της.

Από τα βάθη της καρδιάς μου σας ευχαριστώ που μ' εκλέξατε πρώτο στην προτίμησή σας για τον Δήμο της Βέροιας

Δεν μπορώ όμως να μην συγχαρώ και τους άλλους υποψήφιους της Βέροιας οι οποίοι αγωνίστηκαν έντιμα και με ευπρέπεια για την επιτυχία των συνδυασμών τους

Θλιβερή εξαίρεση ο υποψήφιος δήμαρχος του ΠΑΣΟΚ που με όχι θεμιτά μέσα, εκβιασμούς και υποσχέσεις, προσπάθησε και προσπαθεί να αποσπάσει την ψήφο του Βεροιώτη.

Δυστυχώς ο εκλογικός νόμος στερεί την πόλη μας από ανεξάρτητες και δημοκρατικές φωνές στο Δημοτικό Συμβούλιο. Γίνεται λοιπόν αντιληπτό πόσο αναγκαία είναι για την Τοπική Αυτοδιοίκηση η καθιέρωση του Νόμου της Απλής Αναλογικής. Αυτό θα αποτελεί πλέον ένα από τα κυριώτερα μελήματά μας, γιατί πιστεύουμε ότι η πολυφωνία και η αντιπροσωπευτικότητα συμβάλει στην πρόοδο ενός τόπου.

Εμείς δεν συνδέσαμε την επιτυχία μας με κανένα απολύτως καμματικό φορέα, ούτε πανηγυρίσαμε το μέγεθος της νίκης μας, ως άνοδο κάποιου συγκεκριμένου πολιτικού χώρου.

Ηταν μια νίκη που δημιούργησαν αποκλειστικά και μόνο οι Βεροιώτες, μια νίκη της Βέροιας, τιμωρώντας την πολιτική του Δημάρχου που φεύγει.

Με τους στόχους που ήδη έχουμε χαράξει συνεχίζουμε την προσπάθειά μας. Μια προσπάθεια που έχει σαν κίνητρο την αγάπη μας για την πόλη μας.

Σας καλούμε λοιπόν να υπερψηφίσετε και πάλι τον συνδυασμό μας και αυτή την Κυριακή

■ Για να κάνουμε την Βέροια πραγματικά ΕΛΕΥΘΕΡΗ ΠΟΛΗ.

■ Για να φέρουμε στον Δήμο μας ξανά την Αξιοκρατία, την Δημοκρατία και την Πρόοδο.

Τάκης Βλαχόπουλος

Σήμερα το βράδυ

Οι δυο μονομάχοι ξαναμιλούν

Ο ένας στην Πλατ. Ελιάς και ο δεύτερος στην Πλατ. Ωρολογίου

Νέες προεκλογικές συγκεντρώσεις θα πραγματοποιήσουν οι συνδυασμοί που κατέλαβαν στη Βέροια τις δύο πρώτες θέσεις, ενόψη της επαναληπτικής εκλογής της ερχόμενης Κυριακής.

Συγκεκριμένα την Παρασκευή (σήμερα) το βράδυ στην Πλατεία Ελιάς θα μιλήσει ο υποψήφιος δήμαρχος κ. Βλαχόπουλος και το ίδιο βράδυ στην πλατεία Ρακτιβάν (Ωρολογίου) θα μιλήσει ο υποψήφιος δήμαρχος κ. Βλαζάκης.

ΔΗΛΩΣΕΙΣ ΤΟΥ κ. ΖΑΡΚΑΔΑ

Ο υποψήφιος δήμαρχος κ. Κων. Ζαρκάδας με ανακοίνωση που έδωσε στη δημοσιότητα ευχαριστεί όλους τους συνεργάτες του καθώς και τους Βεροιώτες που τον ψήφισαν στις εκλογές της περασμένης Κυριακής.

Ακόμα ο κ. Ζαρκάδας, μεταξύ άλλων, δηλώνει ότι οι ψηφοφόροι του συνδυασμού του είναι ελεύθεροι άνθρωποι και ψηφίζουν κατά συνείδηση.

ΕΚΛΟΓΕΣ ΣΤΙΣ ΜΑΘΗΤΙΚΕΣ ΚΟΙΝΟΤΗΤΕΣ

Εκλογές για την ανάδειξη των 5μελών και 15μελών συμβουλίων των μαθητικών κοινοτήτων θα γίνουν σ' όλα τα Σχολεία στις 21 και 31 Οκτωβρίου αντίστοιχα.

Τα νέα συμβούλια θα εκλεγούν με ψηφοφορία σε γενικές συνελεύσεις σύμφωνα με τα οριζόμενα από τον κανονισμό λειτουργίας των Μαθητικών Κοινοτήτων.

Ο ΟΙΝΟΠΟΙΗΤΙΚΟΣ ΣΥΝΕΤΑΙΡΙΣΜΟΣ ΝΕΜΕΑΣ ενδιαφέρεται για την αποκλειστική αντιπροσώπευση των κρασιών του στη Βέροια.

Οι ενδιαφερόμενοι μπορούν να στείλουν βιογραφικό σημείωμα στη διεύθυνση «ΟΙΝΟΠΟΙΗΤΙΚΟΣ ΣΥΝ)ΣΜΟΣ ΝΕΜΕΑΣ» — Νεμέα Κορινθίας.

Για περισσότερες πληροφορίες οι ενδιαφερόμενοι μπορούν να απευθύνονται στο τηλέφωνο 0746 - 22.896 στη Νεμέα.

Σημειώματα

Το υποσχεσιολόγιο...

Στέλιου Σβαρνόπουλου

Η μεγάλη γιορτή τέλειωσε. Τα όργανα απόκαμαν να θριαμβολογούν τον επινίκιο ύμνο. Οι ομοϊδεάτες τώρα παραληθαίνουν και εξεθαρρεμένοι μπαίνουν στο χορό που σέρνει περήφανα και καμαρωτός ο πρώτος άρχοντας της πόλης που γεννήθηκε με τη βούληση του λαού μέσα από τις κάλ

ΣΥΝΕΧΕΙΑ στη 2η ΣΕΛ.

Οι ψηφοφόροι του ΚΚΕ κρατούν τα κλειδιά του Δήμου Βέροιας

Κανένας απ' τους 4 Δήμους του Νομού δεν εξέλεξε Δήμαρχο την πρώτη Κυριακή — Ποιοί εκλέγονται Δημοτικοί σύμβουλοι στη Βέροια από την Α' κατανομή.

Κανένας απ' τους υποψήφιους δημάρχους στους τέσσερις Δήμους του Νομού μας δεν συγκέντρωσε την πρώτη Κυριακή την απαιτούμενη απόλυτη πλειοψηφία για την εκλογή του στο αξίωμα του δημάρχου, με αποτέλεσμα να έχουμε δεύτερο γύρο και στους τέσσερις Δήμους με αναμέτρηση αυτή τη φορά των δυο πρώτων συνδυασμών.

Στο Δήμο Βέροιας στην εκλογή της πρώτης Κυριακής την πρώτη θέση κατέκτησε ο συνδυασμός «Βέροια — Ελεύθερη πόλη» του Δημ. Βλαχόπουλου, με ψήφους 7.084 και ποσοστό 40,75ο)ο, που υποστηρίχθηκε από τη «Νέα Δημοκρατία».

Στη δεύτερη θέση ήρθε ο συνδυασμός «Δημοκρατική Αλλαγή» του Ανδρ. Βλαζάκη, με 6.754 ψήφους και ποσοστό 38,85ο)ο, που υποστηρίχθηκε από το ΠΑΣΟΚ.

Στις επόμενες θέσεις ακολουθούν η «Δημοκρατική Αγωνιστική συμπαράταξη» του Γ. Ταξιαρχόπουλου (ΚΚΕ) με 2.656 ψήφους και ποσοστό 15,28ο)ο, η «Δημοτική Ενωτική Κίνηση» της Ρ. Λάιου — Γιαννούλη (ΚΚΕ εσωτ.) με 592 ψήφους και ποσοστό 3,41ο)ο και η «Δημοτική Ανανέωση» του Κ. Ζαρκάδα (ΔΗ.ΑΝΑ) με 298 ψήφους και ποσοστό 1,71ο)ο.

Ετσι στη Βέροια την ερχόμενη Κυριακή θα αναμετρηθούν για το αξίωμα του πρώτου πολίτη της πόλης οι κ.κ. Βλαχόπουλος και Βλαζάκης, με κύριο ρυθμιστή τους ψηφοφόρους του ΚΚΕ οι οποίοι με το ποσοστό του 15,28ο)ο του πρώτου γύρου κρατάνε στην κυριολεξία τα κλειδιά του Δήμου Βέροιας στα χέρια τους.

Μέχρι τη στιγμή που γράφονται αυτές οι σειρές δεν έγινε γνωστό ποιά θα είναι η επίσημη κομματική γραμμή του ΚΚΕ προς τους ψηφοφόρους του για το δεύτερο γύρο των εκλογών.

Πάντως τόσο προεκλογικά όσο και τις πρώτες ώρες μετά την έκδοση των αποτελεσμάτων κομματικοί τοπικοί παράγοντες του ΚΚΕ, που στο παρελθόν, όπως είναι γνωστό, ήρθαν επανειλημμένα σε οξύτατες αντιθέσεις και αντιδικίες με τοπικούς παράγοντες του κυβερνώντος Κόμματος και ιδιαίτερα με το δήμαρχο κ. Βλαζάκη, βεβαιώνουν σε κατ' ιδίαν συζητήσεις ότι δεν πρόκειται να υποστηρίξουν στο Β' γύρο τον υποψήφιο δήμαρχο του ΠΑΣΟΚ.

Οι ίδιοι παράγοντες του τοπικού ΚΚΕ, υποστήριξαν επίσης ότι ακόμα και άνωθεν εντολή να δοθεί για υποστήριξη από τους ψηφοφόρους του Κομμουνιστικού Κόμματος στο Β' γύρο υποψήφιου δημάρχου που δεν έχει την προτίμηση τους, είναι αμφίβολο αν θα υπάρξει πειθαρχία τουλάχιστον σ' ένα ποσοστό οπαδών του Κόμματος.

Εν πάσει περιπτώσει για την επαναληπτική και κρίσιμη εκλογή της Κυριακής, όπως δείχνουν τα πράγματα, τίποτα δεν είναι βέβαιο και όλα παίζονται.

ΠΟΙΟΙ ΕΚΛΕΓΟΝΤΑΙ ΑΠ' ΤΗΝ Α' ΚΑΤΑΝΟΜΗ

Σύμφωνα με τον ισχύοντα εκλογικό Νόμο από τις ψήφους που πήρε ο κάθε συνδυασμός στο Δήμο Βέροιας από την πρώτη κατανομή διατίθενται 13 έδρες.

Οι έδρες αυτές κατανέμονται ως εξής:

— Στο συνδυασμό του κ. Βλαχόπουλου 6

— Στο συνδυασμό του κ. Βλαζάκη 5

— Στο συνδυασμό του κ. Ταξιαρχόπουλου 2

Ο υποψήφιος δήμαρχος που θα πλειοψηφήσει στην επαναληπτική εκλογή θα πάρει τόσες ακόμα έδρες όσες χρειάζονται για να συμπληρώσει τον αριθμό 15. Τις υπόλοιπες (από τις 10 του Β' γύρου) θα τις πάρει ο δεύτερος συνδυασμός.

Οι εκλεγόμενοι δημοτικοί σύμβουλοι με την ψηφοφορία της πρώτης Κυριακής (Α' κατανομή) είναι οι εξής:

ΑΠΟ ΤΟ ΣΥΝΔΥΑΣΜΟ ΤΟΥ κ. ΒΛΑΧΟΠΟΥΛΟΥ:

Μπαντής Χρ. (ψ. 471), Σιδηρόπουλος Θ. (ψ. 465), Ζαμάνης Λ. (ψ. 450), Τζήκας Στ. (ψ. 398), Αναστασίου Αν. (ψ. 374), Παπαγεωργίου Χαρ. (ψ. 335).

ΑΠΟ ΤΟ ΣΥΝΔΥΑΣΜΟ ΤΟΥ κ. ΒΛΑΖΑΚΗ:

Καρασαββίδης Μιχ. (ψ.416), Κάκακης Ανδρ. (ψ. 382), Γεωργιάδης Αθαν. (ψ. 342), Χατζηθεοδώρου Γεωργ. (ψ. 336), Χαμαλής Νικ. (ψ. 309).

ΑΠΟ ΤΟ ΣΥΝΔΥΑΣΜΟ ΤΟΥ κ. ΤΑΞΙΑΡΧΟΠΟΥΛΟΥ:

ΣΥΝΕΧΕΙΑ στην 4η ΣΕΛ

Μήνυμα της «ΔΗΜΟΚΡΑΤΙΚΗΣ ΑΛΛΑΓΗΣ»

Βεροιώτισσες — Βεροιώτες

Τα αποτελέσματα των εκλογών της 12 Οκτώβρη στο Δήμο μας, απέδειξαν γι' άλλη μια φορά, πως οι προοδευτικές Δυνάμεις αποτελούν την απόλυτη πλειοψηφία του Βεροιώτικου Λαού.

Ο Συνδυασμός της «ΔΗΜΟΚΡΑΤΙΚΗΣ ΑΛΛΑΓΗΣ» θεωρεί υποχρέωσή του, να ευχαριστήσει όσους επώνυμους κι ανώνυμους συνδημότες συμπαρατάχθηκαν στον αγώνα για τη νίκη του θεσμού της Τοπικής Αυτοδιοίκησης.

Συμπολίτισσες και συμπολίτες·

σας καλούμε να συνεχίσουμε τον προεκλογικό αγώνα της δεύτερης εβδομάδας ενωμένοι και μαχητικοί, ώστε από τις 20 Οκτώβρη, με τη δική σας εντολή, να ολοκληρώσουμε το τεράστιο δημιουργικό έργο του Δήμου μας.

Ας σταθούμε γι' άλλη μια φορά υπεύθυνα μπροστά στην κάλπη, αφού πρώτα αναλογιστούμε την παράδοση του Δήμου μας, ο οποίος εκτός απ' την σκοτεινή περίοδο της Δικτατορίας, την τελευταία εικοσαετία ήταν πάντα στα χέρια των Προοδευτικών Δυνάμεων, στα χέρια του Λαού.

Η νίκη της ΔΗΜΟΚΡΑΤΙΚΗΣ ΑΛΛΑΓΗΣ στις 19 Οκτώβρη, θάναι νίκη όλων των προοδευτικών δυνάμεων και καταδίκη της συντήρησης και της οπισθοδρόμησης.

Γραφ. Τύπου
«Δημοκρατικής Αλλαγής»
ΑΝΔΡΕΑ ΒΛΑΖΑΚΗ

Δημόσια Κεντρική Βιβλιοθήκη Βέροιας

Το υποσχεσιολόγιο...

ΣΥΝΕΧΕΙΑ απ' την 1η ΣΕΛ. πες. Δόξα και τιμή στο νικητή και στην πλειάδα του αυτή τοις ηττημένοις...

Θέρος - τρύγος - πόλεμος και πάντοτε κάποιος χάνει κάποιος βγαίνει τροπαιούχος νικητής. Στο μεγάλο παιχνίδι της εκλογής ημερεύουν τα πάθη και φίλοι και εναντίοι αδερφωμένοι καλωσορίζουν τον υπέρμαχο και του δίνουν τις καλύτερες ευχές νάχει ορμή και δύναμη για την προκοπή του τόπου για το καλό όλων.

Ποιός δεν θέλει να βγαίνει αληθινή η αποντοχή του; Και να που αληθεύουν οι ελπίδες των πιστών και φίλων οπαδών και να που και η άλλη όχθη κάνει την ανάγκη φιλοτιμία. Σφίγγουν τα χέρια κι όλοι μαζύ χαιρετίζουν την καινούργια χαραυγή που έφεξε στην όμορφη πολιτεία.

Οι κανόνες του όμορφου παιγνιδιού της εκλογής τηρήθηκαν καλά και το αποτέλεσμα όλοι πια τώρα το δέχονται. Θάταν καλύτερα βέβαια να κέρδιζαν οι δικοί μας οι πιο κοντινοί μας αλλά τι να γίνει κάποιος θα χάσει κάποιος θα κερδίσει κι αυτοί δικοί μας είναι κι από την ίδια τη μεγάλη τη φαμίλια μας παιδιά.

Αυτά τα αισθήματα παραμερίζουν και τη ζήλεια και το φθόνο κι όλοι μαζύ ανασαίνουν τον αγέρα της καινούργιας μέρας που ανάτειλε για να καρπίσει πιο πολύ ο τόπος και να γίνει πιο όμορφος και πιο καλός να γίνει καλός και αγαθός.

Οι εκλογές είναι μια ελάχιστη διακοπή στον καθημερινό κάματο του βίου κι ένα ρωμαλέο ξεκίνημα για καινούργια δράση και δημιουργία. Η γιορτή τέλειωσε αμπρός τώρα όλοι μαζύ ας ανασκουμπωθούμε για τη χαρά της δουλειάς που θα μας φέρει κι άλλα αγαθά και θα λύσει αν όχι όλα πολλά απ' τα μεγάλα και μικρά προβλήματά μας.

Εμπρός όλοι μαζύ σαν τους εργάτες που ξεκινούν από το ξαπόσταμα του τράφου για να κάνουν τη γης να καρπίσει θησαυρό.

Οι δημοτικές εκλογές μοιάζουν σαν νάναι θεία κοινωνία και μεταλαβιά και μας οπλίζουν με μιαν αδιάρατη θέληση για καινούργια δημιουργία για περισσότερη δουλειά. Εχουμε γι αυτό το λόγο ξανανιωμένη και τη δύναμη και τη θέλησή μας.

Πήχτρα οι δρόμοι κι οι πλατείες τόσες μέρες κι οι πολίτες πάνω κάτω σαν της μέλισσας το σμήνος να τρυγήσουν τις πιο καλές ιδέες και να τις κάνουν έργα. Μ' αυτά ο τόπος προκόβει κι αυτά τα έργα για την καλοσύνη μας πρέπει να κάνουμε με τα χέρια ενωμένα νηστεύσαντες και μη νηστεύσαντες οι δικοί μας οι φίλοι μας και οι άλλοι.

Αυτός ο λογισμός δεν είναι μήνυμα μονάχα των μπροστάρηδων που γέννησαν οι κάλπες. Δεν είναι προνόμιο και δικαίωμα μονάχα των εκλεγμένων αλλά είναι χρέος όλων των συμπολιτών να συμπορευτούν στο δρόμο της αρετής με το λάβαρο της δημιουργίας μπροστά που έχει γραμμένο το χρυσό κι ανεπανάληπτο σύνθημα: ο ένας για όλους κι όλοι για τον καθένα. Αυτό είναι το σωστό νόμα μιας καλής και εύρυθμης κοινωνίας.

Εκλεχτοί μπροστάρηδες και άρχοντες αυτής της πολιτείας εμείς οι πολλοί το ανώνυμο πλήθος σάς δώσαμε τη σκυτάλη να πορευτήτε στα καλά και στα ωραία. Θα είναι διπλή τιμή για σας να εγκολπωθείτε αυτήν την παραίνεση και συμβουλή μας και να δικαιώσετε και τις δικές σας φιλοδοξίες και τις δικές μας προσδοκίες.

Είναι ένα άκοπο βιβλίο που ας το βαφτίσουμε για πρώτη φορά και που λέγεται υποσχεσιολόγιο... Δεν πρέπει μονάχα να το μάθετε απόξω κι ανακατωτά αλλά κάθε στιγμή και ώρα που διαβαίνει μια - μια την κάθε υπόσχεσή σας να την κάνετε πραγματικότητα. Τότε θάναι άξιος ο μισθός σας όταν ο κάθε λόγος σας που ακούσαμε γίνει έργο και πράξη και το ιδανικό σας το βιβλίο το υποσχεσιολόγιο γίνει πραγματολόγιο... Αλλοιώς θα καταποντιστούν οι ωραίες επαγγελίες σας στην άβυσσο της λησμονιάς πράγμα που ούτε εσείς το θέλετε αλλά ούτε κι εμείς το επιθυμούμε. Το υποσχεσιολόγιό σας να γίνει LABOREMUS!

Λοιπόν χαρά και εργασία.

Στέλιος Σβαρνόπουλος

ΠΡΟΛΗΠΤΙΚΗ ΑΠΟΣΥΡΣΗ ΜΗΛΩΝ

Την προληπτική απόσυρση μήλων αποφάσισε να επιτρέψει στους συνεταιρισμούς παραγωγών η Ευρωπαϊκή Επιτροπή εξ αιτίας της υπολογιζόμενης για φέτος μεγάλης εσοδείας που ενδέχεται να προκαλέσει πτώση της τιμής διάθεσής των στην αγορά.

Υπολογίζεται ότι θα αποσυρθούν μ' αυτό τον τρόπο από τις αγορές της Ευρωπαϊκής Κοινότητας 286.000 τόννοι ενώ η αναμενόμενη παραγωγή θα ανέλθει σε 6.914.000 τόννους.

Η κατανομή των ποσοτήτων που θα αποσυρθούν είναι η ακόλουθη: Ελλάδα: 18.100 τόν., Ιταλία 113.000 τόν., Βέλγιο 9.200 τόν., Αγγλία 8.800 τόν., Γαλλία 108.000 τόν., Ολλανδία 13.900 τόν., Δανία 900 τόν., Λουξεμβούργο 100 τόν.

ΦΩΤΟ «ΠΑΛΛΑΣ»

Φωτογραφικά, Κινηματογραφικά Μηχανήματα, Φλας, Μπαταρίες, Λάμπες, Φωτιστικά κ.λ.π.

V I D E O

Μητροπόλεως 36 — Βέροια
τηλ. 62.968 - 24.986 — Οικία 61.648

Μνημόσυνα

Την Κυριακή 19 Οκτωβρίου στον Ιερό Ναό Αγ. Αναργύρων Βεροίας τελούμε μνημόσυνο για την ανάπαυση της ψυχής της αγαπημένης μας κουνιάδας και θείας

ΑΙΚΑΤΕΡΙΝΗΣ ΠΑΠΑΧΑΤΖΗ

Παρακαλούμε όλους τους συγγενείς και φίλους να έρθουν και να ενώσουν μαζί μας τις δεήσεις τους προς τον Υψιστο.

Η δεξίωση θα γίνει στην οικία μας οδός Μ. Αλεξάνδρου αρ. 37.

Η Νύφη — Τα ανήψια

ΚΟΙΝΩΝΙΚΑ

ΕΥΧΑΡΙΣΤΗΡΙΟ

Μέσα από την καρδιά μου ευχαριστώ όλους τους Βεροιώτες και τις Βεροιώτισσες που με τίμησαν με την ψήφο τους και με ανέδειξαν για τρίτη συνεχή τετραετία πρώτο δημοτικό σύμβουλο στην πόλη μας.

Υπόσχομαι σε όλους να ανταποκριθώ στις προσδοκίες τους.

Μπαντής Χρήστος

ΣΥΓΧΑΡΗΤΗΡΙΟ

Τον αγαπημένο μας γαμπρό και κουνιάδο ΤΑΣΟ ΒΑΣΙΑΔΗ, ιατρό που πήρε την ειδικότητα του χειρούργου ορθοπεδικού, θερμά συγχαίρουμε και ευχόμαστε καλή σταδιοδρομία.

Σούλης Ζωή Μπαζάκα
και οικογένεια Ιωάννη Μπαζάκα

ΜΕΛΛΟΝΤΕΣ ΓΑΜΟΙ

Ο ΧΑΡΑΛΑΜΠΙΔΗΣ ΧΑΡΑΛΑΜΠΟΣ του Παναγιώτη και της Σοφίας, το γένος Πλακίδα, που γεννήθηκε στους Γεωργιανούς Ημαθίας και κατοικεί στην Λιβάδεια και η ΖΕΥΓΑΡΟΠΟΥΛΟΥ ΕΛΕΝΗ του Θεόφιλου και της Τατιανής το γένος Ιωαννίδου, που γεννήθηκε στους Γεωργιανούς και κατοικεί στην Βέροια, πρόκειται να παντρευτούν.

●

Ο ΘΩΜΑΔΑΚΗΣ ΜΑΝΩΛΗΣ του Ευαγγέλου και της Ευφημίας, το γένος Αναστασίου που γεννήθηκε και κατοικεί στην Βέροια και η ΤΟΥΛΟΥΜΤΖΙΔΟΥ ΣΟΦΙΑ του Παναγιώτου και της Ελένης, το γένος Νεδέλτσιου, που γεννήθηκε και κατοικεί στην Βέροια, πρόκειται να παντρευτούν.

ΣΥΓΧΑΡΗΤΗΡΙΟ

Τον αγαπητό μας ανηψιό ΓΙΩΡΓΟ ΜΑΡΚΟΥ που πήρε επάξια το πτυχίο της Παιδαγωγικής Ακαδημίας Λάρισας και πέτυχε στη Νομική Σχολή του Πανεπιστημίου Θράκης, συγχαίρουμε θερμά και ευχόμαστε καλή πρόοδο και καλή σταδιοδρομία.

Κυριάκος και Ευδοξία Λουκίδη

ΕΥΧΑΡΙΣΤΗΡΙΟ

Ο Ομιλος Προστασίας Παιδιού ευχαριστεί:

— Την οικογένεια Αντωνίου Τσικερδάνου για την δωρεά 20.000 δρχ. στη μνήμη και αντί μνημοσύνου της αγαπημένης τους μητέρας και γιαγιάς ΟΥΡΑΝΙΑΣ ΑΡΓ. ΤΣΙΚΕΡΔΑΝΟΥ.

ΕΥΧΑΡΙΣΤΗΡΙΟ

Η Φιλόπτωχος Αδελφότης Κυριών Βεροίας ευχαριστεί:

1) Την οικ. Λάζαρου Χιτσιώτη για ένα πλήρες γεύμα, στη μνήμη της μητέρας τους Ευανθίας Χιτσιώτου, με τη συμπλήρωση 3 χρόνων από τον θάνατό της.

2) Την οικ. Νικ. Κανδύλα για την δωρεά 10.000 δρχ. στη μνήμη του πατέρα τους Ιωάννη Κανδύλα.

3) Τον κ. Αθανάσιο Δαδάκη, για την δωρεά 2.000 δρχ. στη μνήμη Στέργιου Κόψα.

4) Την κ. Κυβέλη Σιώνη για την δωρεά 2.000 δρχ. στη μνήμη των γονέων της.

5) Την οικ. Αντωνίου Τσικερδάνου για την δωρεά 20.000 δρχ. στη μνήμη της αγαπημένης τους μητέρας και γιαγιάς Ουρανίας Τσικερδάνου.

ΕΥΧΑΡΙΣΤΗΡΙΟ

Ευχαριστώ όλες τις Βεροιώτισσες και τους Βεροιώτες που με τίμησαν με την ψήφο τους και τους φίλους και φίλες που βοήθησαν για την εκλογή μου στο Δημοτικό Συμβούλιο Βέροιας.

Η επανεκλογή για την ανάδειξη του Δημάρχου είναι μπροστά μας. Πιστεύοντας στις ικανότητες και την προσωπικότητα του ΤΑΚΗ ΒΛΑΧΟΠΟΥΛΟΥ, που εγγυάται μια ΒΕΡΟΙΑ — Ελεύθερη από τις κομματικές σκοπιμότητες, μια ΒΕΡΟΙΑ — Στολίδι της Μακεδονίας, είναι καθήκον όλων μας να εξασφαλίσουμε την ΝΙΚΗ του συνδυασμού μας.

Σπύλια Καγκελίδου — Λαπαστσάλη

ΕΥΧΑΡΙΣΤΗΡΙΟ

Αισθάνομαι την υποχρέωση να ευχαριστήσω θερμά το Σύλλογο Γονέων, τη Διευθύντρια και το διδακτικό προσωπικό του ΜΕΛΕΤΕΙΟΥ 2ου Δημοτ. Σχολείου Βέροιας, καθώς και τη Σχολική Επιτροπή, τη Δ)ντρια και το προσωπικό του 2ου Νηπ)γείου Βέροιας για τα αισθήματα αγάπης και εκτίμησης που εκδήλωσαν στο πρόσωπό μου, διοργανώνοντας με τη συμμετοχή και των μαθητών και νηπίων ειδική αποχαιρετιστήρια τελετή με την ευκαιρία της συνταξιοδότησής μου.

Η τιμητική για μένα αυτή εκδήλωση, η οποία με συγκίνησε βαθύτατα, θα μου μείνει σαν η ωραιότερη ανάμνηση της μακράς εκπαιδευτικής μου ζωής.

Αννα Παρουσόγλου
Νηπιαγωγός

ΣΥΓΧΑΡΗΤΗΡΙΟ

Την αγαπημένη μου εξαδέλφη και μαθήτριά μου ΚΑΤΕΡΙΝΑ ΠΑΠΑΔΗΜΗΤΡΙΟΥ για την εισαγωγή της στην Αγγλική Φιλολογία του Πανεπιστημίου Αθηνών με τις εξετάσεις των Ελλήνων του εξωτερικού, συγχαίρω θερμά και εύχομαι καλή σταδιοδρομία.

Αναστασία Ασικίδου

ΣΥΓΧΑΡΗΤΗΡΙΟ

Τον αγαπημένο μας γιό και αδελφό ΓΙΩΡΓΟ ΜΑΡΚΟΥ για την απόκτηση του πτυχίου της Παιδαγωγικής Ακαδημίας Λάρισας και την εισαγωγή του στη Νομική Σχολή του Πανεπιστημίου Θράκης, συγχαίρουμε θερμά και ευχόμαστε καλές μεταπτυχιακές σπουδές και καλή σταδιοδρομία.

Οι γονείς του
Τριαντάφυλλος — Ευαγγελία
Η αδελφή του
Νικολέτα Μάρκου

ΕΥΧΑΡΙΣΤΗΡΙΟ

Το Διοικητικό Συμβούλιο και οι Τρόφιμοι του Γηροκομείου Βεροίας ευχαριστούν:

1. Την κ. Μαρίκα Πιτσιάκη για τη δωρεά 10.000 δρχ. αντί επτάχρονου μνημοσύνου στη μνήμη του συζύγου της Γεωργίου.

2. Την κ. Μάγδα Ναζλίδου για τη δωρεά 3.000 δρχ. στη μνήμη Μιχάλη Φειδόπουλου.

3. Τους κ.κ. Φωτεινή — Βεατρίκη Νούλα, Χρήστο — Ευαγγελία Νούλα, Κων)νο — Ευαγγελία Νούλα στη μνήμη των γονέων τους Νικολάου και Ευδοξίας.

τεχνες γραμματα

Παραστάσεις στη Γαλλία από το χορευτικό της «Στέγης»

Θα επιστρέψει στις 26)10 και στις 28 του ίδιου μήνα θα δώσει παράσταση στη Βέροια.

Στη Γαλλία βρίσκεται από την περασμένη εβδομάδα το συγκρότημα ελληνικών χορών της Αντων. Στέγης Γραμμάτων και Τεχνών του Δήμου Βέροιας.

Το Βεροιώτικο συγκρότημα κατά την παραμονή του στη FRANCHE — KOMTE με πρωτεύουσα τη BESANCON έδωσε και δίνει παραστάσεις ενώ παράλληλα πραγματοποιεί συναντήσεις με ομάδες νέων για μαθήματα χορών.

Το συγκρότημα θα επιστρέψει στη Βέροια στις 26 Οκτωβρίου, στις 28 δε του ίδιου μήνα θα δώσει παράσταση στη «Στέγη».

Στη «Στέγη» ΕΚΘΕΣΗ ΖΩΓΡΑΦΙΚΗΣ Γ. ΜΗΤΡΑΚΑ

Εγιναν την Τρίτη 14.10 στη «Στέγη» τα εγκαίνια της Εκθεσης Ζωγραφικής έργων του Ζωγράφου Γιάννη Μητράκα, από το Αλιβέρι Ευβοίας.

Το έργο του Μητράκα ύμνησαν πολλές προσωπικότητες των τεχνών και των γραμμάτων όπως ο Γ. Φαράντος, Χρ. Χρήστου, Στ. Λυδάκης κ.ά.

Η «ΒΕΡΟΙΑ»

Η «Βέροια» κυκλοφορεί κάθε εβδομάδα στο Νομό και εκτός Νομού σε 2.500 φύλλα

ΤΑΠΗΤΟΚΑΘΑΡΙΣΤΗΡΙΑ ΒΕΡΟΙΑΣ

ΟΡΓΑΝΩΣΗ — ΣΥΝΕΠΕΙΑ — ΑΣΦΑΛΕΙΑ

ΤΕΛΕΙΟ ΣΤΕΓΝΟ ΚΑΘΑΡΙΣΜΑ
σε ΧΑΛΙΑ — ΜΟΚΕΤΤΕΣ — ΦΛΟΚΑΤΕΣ
Παραλαβή — Παράδοση σπίτι σας

ΥΠΕΥΘΥΝΟ ΕΠΙ ΤΟΠΟΥ ΚΑΘΑΡΙΣΜΑ

ΕΠΙΠΛΩΝ — ΜΟΚΕΤΤΩΝ
ΕΡΓΑΣΤ: Μ. ΜΠΟΤΣΑΡΗ 5 — ΒΕΡΟΙΑ
ΤΗΛ. 0331 22.525 — 29.346

Οταν μιλάμε για
Επιπλα Κουζίνας
ΕΝΝΟΟΥΜΕ
Δραγουμάνος

ΓΕΡΜΑΝΙΚΗ ΤΕΧΝΟΛΟΓΙΑ
ΜΕ ΕΛΛΗΝΙΚΕΣ ΤΙΜΕΣ

Δραγουμάνος

Τηλέφ. (0332) 41.354
Σιδηροδρ. Σταθμός ΝΑΟΥΣΑ

Α[illegible] Δήμων Νάουσας, Αλεξάνδρειας και Ειρηνούπολης

Τα αποτελέσματα των δημοτικών εκλογών της 12ης Οκτωβρίου 1986 (Α΄ Κυριακής) στους Δήμους του Νομού μας Νάουσας, Αλεξάνδρειας και Ειρηνούπολης έχουν ως εξής:

ΔΗΜΟΣ ΝΑΟΥΣΑΣ

Γραμμένοι	14.453
Ψηφίσαντες	12.136
Άκυρα - λευκά	213
Έγκυρα	11.923

— Βαλσαμίδης 4.264 (35,76ο)ο)
— Βλάχος 4.166 (34,94ο)ο)
— Μαγγινάσης 3.493 (29,30ο)ο)

Ο κ. Βαλσαμίδης υποστηρίχθηκε από τη «Ν.Δ.», ο κ. Βλάχος υποστηρίχθηκε από ΚΚΕ, από μέρος του ΚΚΕ εσωτ. και από άλλες αριστερές δυνάμεις και ο κ. Μαγγινάσης από το ΠΑΣΟΚ και από μέρος του ΚΚΕ εσωτ.

ΔΗΜΟΣ ΑΛΕΞΑΝΔΡΕΙΑΣ

Γραμμένοι	8.015
Ψηφίσαντες	6.918
Άκυρα - λευκά	103
Έγκυρα	6.815

— Μπασιακέλης 3.207 (47,06ο)ο)
— Οικονομόπουλος 2.802 (41,11ο)ο)
— Μοσχόπουλος 806 (11,83ο)ο)

Ο κ. Μπασιακέλης υποστηρίχθηκε από το ΠΑΣΟΚ, ο κ. Οικονομόπουλος από τη «Ν.Δ.» και ο κ. Μοσχόπουλος από το ΚΚΕ.

ΔΗΜΟΣ ΕΙΡΗΝΟΥΠΟΛΗΣ

Γραμμένοι	3.928
Ψηφίσαντες	3.467
Άκυρα -λευκά	59
Έγκυρα	3.408

— Τόλιας 1.110 (32,57ο)ο)
— Παπαϊωάννου 679 (19,93ο)ο)
— Παντζαρτζίδης 590 (17,31ο)ο)
— Φωτιάδης 560 (16,43ο)ο)
— Κελεσίδης 460 (13,76ο)ο)

Ο κ. Τόλιας ανήκει στο χώρο του ΠΑΣΟΚ, οι κ.κ. Φωτιάδης, Παντζαρτζίδης και Κελεσίδης στο χώρο της «Ν.Δ.» και ο κ. Παπαϊωάννου στο χώρο των διαγραμμένων απ' το ΠΑΣΟΚ.

Το Γραφείο Τύπου για τις προσλήψεις

Στο Δήμο

Από το Γραφείο Τύπου της Νομαρχίας Ημαθίας εκδόθηκε η παρακάτω ανακοίνωση:

«Επειδή τον τελευταίο καιρό δημοσιεύονται απόψεις που αφορούν την διαδικασία προσλήψεων στο Δήμο, επιθυμούμε να κάνουμε γνωστά τα παρακάτω:

Το μόνιμο προσωπικό του Δήμου προσλαμβάνεται σύμφωνα με το Ν. 1320)83 που για πρώτη φορά έβαλε και κοινωνικά κριτήρια. Ενα σύστημα το οποίο μετά τις πρώτες εμπειρίες της Κυβέρνησης αναμορφώθηκε με ουσιαστικές βελτιώσεις και προωθήθηκε για ψήφιση από την Εθνική Αντιπροσωπεία.

Το εργατοτεχνικό βοηθητικό προσωπικό που προβλέπεται από τον οργανισμό εσωτερικής υπηρεσίας του Δήμου προσλαμβάνεται με επιλογή από επιτροπή που αποτελείται από υπαλλήλους και βέβαια ύστερα από προκήρυξη σχετικού διαγωνισμού.

Το προσωπικό για την αντιμετώπιση πρόσκαιρων αναγκών του δήμου προσλαμβάνεται από το Δήμαρχο ύστερα όμως από απόφαση του Δημοτικού Συμβουλίου.

Όλα τα παραπάνω είναι σαφές ότι καθορίζονται από διατάξεις νόμων, τους οποίους ψηφίζει βέβαια η Βουλή και είναι τουλάχιστον απαράδεκτο να δημοσιεύονται απόψεις για δημιουργία δήθεν κάποιων επιτροπών που δεν προβλέπονται από καμμιά νομοθεσία και που βέβαια δεν πρόκειται να λειτουργήσουν ποτέ. Διότι ο Δήμος δεν νομοθετεί αλλά λειτουργεί με βάση την κείμενη νομοθεσία.

Είναι λοιπόν πιστεύω ότι τέτοιοι μέθοδοι υποτιμούν την νοημοσύνη των πολιτών.

Από το Γραφείο Τύπου
Ν. Ημαθίας»

ΔΙΟΙΚΗΣΗ ΑΓΩΓΟΥ ΚΑΥΣΙΜΩΝ
Δ)ΝΣΗ ΣΥΝΤΗΡΗΣΗΣ)2
ΕΡΓΟ: «Προστασία Δ)Ξ Νο 4 858 ΑΚ από κατολισθήσεις»

ΔΙΑΚΗΡΥΞΗ ΕΡΓΟΥ

Η Διοίκηση Αγωγού Καυσίμων ανακοινώνει ότι εκδίδει σε Πρόχειρο φανερό μειοδοτικό διαγωνισμό με ενιαίο ποσοστό έκπτωσης επί τις εκατό σε ακέραιες μονάδες πάνω στις τιμές του εγκεκριμένου προϋπολογισμού της μελέτης.

Ο διαγωνισμός θα γίνει στις 03 του μηνός ΝΟΕΜΒΡΙΟΥ ημέρα ΔΕΥΤΕΡΑ και ώρα 10.00 στο γραφείο της 858 ΑΚ χωρ. ΓΕΩΡΓΙΑΝΟΙ Νομού Ημαθίας για το έργο: Προστασία Δ)Ξ Νο4 της 858 ΑΚ από κατολισθήσεις

Αξία έργου 300.000 δρχ. Ο διαγωνισμός υπόκειται στην έγκριση του Διοικητή της 858 Α.Κ.

Δέχονται στο διαγωνισμό γίνονται εργολήπτικές επιχειρήσεις γραμμένες στα ΜΕΕΠ Α΄ τάξης και άνω, κάτοχοι παλαιών εργοληπτικών πτυχίων Δ.Ε. που καθίστανται αυτοδικαίως στις αντίστοιχες κατηγορίες και τάξεις των ΜΕΕΠ σύμφωνα με την παράγραφο 9 του άρθρου 16 του Ν. 1418)84 επιχειρήσεις γραμμένες στα Νομαρχιακά Μητρώα όπως και εμπειροτέχνες που έχουν εκτελέσει παρόμοια έργα.

Οι ανωτέρω πρέπει να έχουν τις νόμιμες προϋποθέσεις συμμετοχής στο διαγωνισμό

Οι εργολήπτες πρέπει να υποβάλλουν μαζί με την προσφορά τους και δήλωση του Ν. 105)69 σχετική με το άθροισμα των εν ενεργεία εργολαβιών τους, σύμφωνα με την Υπουργική Απόφαση Ε. 2α)01)27)Φ.Ν. 294)18.3. 85 που εκδόθηκε σε εφαρμογή του άρθρου 16, παρ. 7 του Ν. 1418)84

Τεύχη της δημοπρασίας και πληροφορίες διατίθενται αντί δρχ. 1.400 από τη ΔΑΚ Ελευθέριο Λάρισας και την 858 ΑΚ τις εργάσιμες ημέρες από 09.00 έως 13.00 μ.μ.

Εγγύηση συμμετοχής στο διαγωνισμό 6.000 δρχ. (2ο)ο επί του προϋπολογισμού)

Γεωργιανοί 10 Οκτ. 86
ΑΠΟ ΤΗ ΔΙΟΙΚΗΣΗ
Βαρυπάτης Νικόλαος
ΔΕΑ (ΕΜ)

ΤΟ ΠΡΑΚΤΟΡΕΙΟ
ΚΑΛΟΓΗΡΟΥ
εγγύηση
για το ταξίδι σας

ΚΩΣΤΑΣ Δ. ΤΟΛΙΟΠΟΥΛΟΣ
Παιδίατρος
Δέχεται κάθε μέρα 8—1 π.μ. και 8—9 μ.μ.
Ιατρείο: Μ. Αλεξάνδρου 15 — Τηλ. 66.651
(άνωθεν φαρμακ. Μπουλασίκη)
ΒΕΡΟΙΑ
Οικία Ηρας 11 — Βέροια — Τηλ. 66.815

μικρες ΑΓΓΕΛΙΕΣ

ΚΑΘΗΓΗΤΡΙΑ Γαλλικών παραδίδει μαθήματα σε αρχάριους και προχωρημένους. Τηλέφ. 63428 από 2—5 απόγευμα τις εργάσιμες ημέρες.

ΠΩΛΟΥΝΤΑΙ ηλεκτρονικά παιχνίδια ΦΛΙΠΕΡ. Πληροφορίες τηλέφ. (0381) 28597 και 23022.

ΜΑΘΗΜΑΤΙΚΟΣ πτυχιούχος παραδίδει ιδιαίτερα μαθήματα σε μαθητές Γυμνασίου — Λυκείου. Πληροφορίες τηλ. 22440 Βέροια.

Η ΤΕΧΝΟΛΟΓΙΑ ΣΤΗ ΜΕΓΑΛΗ ΤΗΣ ΣΤΙΓΜΗ
Θέρμανση ψύξη
ΜΕ ΑΝΤΛΙΕΣ ΘΕΡΜΟΤΗΤΑΣ
STIEBEL ELTRON
ΑΝΤΙΠΡΟΣΩΠΟΙ
Ι. ΥΦΑΝΤΙΔΗΣ & ΥΙΟΣ
ΒΕΝΙΖΕΛΟΥ 43 — ΒΕΡΟΙΑ
ΤΗΛ. 22.767 — 23.528

ΑΘΛΗΤΙΣΜΟΣ

Γράφει ο Βασίλης Βόλκος

Φεύγει ο Ντάλμπο;

Ενώ ο Πίτερ Ντάλμπο περνάει καλά στην πόλη μας χωρίς να προσφέρει τις υπηρεσίες του στην ομάδα είτε γιατί δεν ήλθε ακόμη η κάρτα του, είτε γιατί δεν κάνει σαν παίκτης, η διοίκηση είναι αναγκασμένη να διακόψει την συνεργασία μαζί του.

Αυτές τις μέρες βρίσκεται στην Ελλάδα ο γνωστός μάνατζερ Βίλλι Ράινκε ο οποίος υποσχέθηκε να διαπραγματευθεί τον Ντάλμπο σε Βελγικό ή Γερμανικό σύλλογο, έτσι ώστε η «Βέροια» να γλιτώσει μέρος από την αποζημίωση αλλά και να έχει κενή θέση για ξένο παίκτη τον Δεκέμβριο. Το θέμα πάντως θα συζητηθεί με τον κ. Ράινκε ο οποίος αναμένεται αυτές τις μέρες στην Βέροια. Εν τω μεταξύ τον Ισλανδό άσσο Τόρδαρσον που δοκιμάζει ο Ηρακλής πρότεινε πριν τα στην Βέροια ο μάνατζερ Ράινκε, αλλά το θέμα σταμάτησε μια και ο παίκτης στοιχίζει πολύ ακριβά. Επίσης έγινε γνωστό ότι δεν υπάρχει θέμα απόκτησης Βούλγαρου παίκτη γιατί στην περίοδο του Δεκεμβρίου οι Βούλγαροι δεν παραχωρούν παίκτες.

Εξ άλλου έφυγε στην Γιουγκοσλαβία ο 31χρονος παίκτης που δοκιμάστηκε αρκετές μέρες στην Βέροια και δεν κρίθηκε κατάλληλος. Τέλος όσον αναφορά για το θέμα του Μπαλλή ο οποίος όπως είναι γνωστό είναι ελεύθερος από την ΑΕΚ, όλα θα εξαρτηθούν από τον ίδιο τον παίκτη, αλλά φυσικά και από την διοίκηση της «Βέροιας» και αυτό το λέμε γιατί αν συνεχισθεί η ίδια κατάσταση με την σημερινή χωρίς προσεγγιστικές μετοχών, με χωρίς εισπράξεις λόγω εκλογών) τότε την περίοδο του Δεκεμβρίου δεν θα υπάρχουν χρήματα όχι μόνο για τον Μπαλλή αλλά ούτε και για δεύτερο ξένο. Η οικονομική κατάσταση του Συλλόγου είναι πολύ άσχημη και το ζήτημα αυτό πρέπει να αντιμετωπίσουν όλους τους φιλάθλους. Πρέπει να πεισθούν από τώρα τα κατάλληλα μέτρα γιατί σε λίγο θα είναι πολύ αργά. Ακούγεται μάλιστα ότι ορισμένα μέλη του σημερινού Δ.Σ. έχουν δηλώσει ότι με τις παρούσες συνθήκες δεν μπορούν να συνεχίσουν άλλο. Ετσι λοιπόν καλό θα είναι, αν υπάρχει διάδοχος κατάσταση να πραγματοποιηθεί το γρηγορότερο ώστε να μην δημιουργηθεί κάποιο κενό που σίγουρα θα είναι σε βάρος της ομάδας.

Πάντως το θέμα πλέον τίθεται διαφορετικά. Οποιος βάζει χρήματα (αγορά μετοχών) αυτός και διοικεί τον Σύλλογο.

Κάτι ψιθυρίζεται στα ποδοσφαιρικά στέκια αλλά όλα θα εξαρτηθούν από την στάση της σημερινής Διοίκησης. Κάποιος παλιός παράγοντας είπε στον γράφοντα ότι η σημερινή διοίκηση δεν κάνει τίποτε άλλο από το να οργανώνει λαχειοφόρους αγορές ώστε να πάρει τα χρήματα που έδωσε πίσω. Εμείς ήμαστε εν αναμονή αλλά νομίζω ότι όσοι έχουν κάνει λάθη θα πρέπει να πληρώσουν.

Τιμωρήθηκε ο Χρ. Γκοτζαμανίδης

Ο προπονητής της ομάδας Χαντ — μπολ του Φιλίππου κ. Χρ. Γκοτζαμανίδης τιμωρήθηκε από τον Αθλητικό Δικαστή με 2 αγωνιστικές αφού αποβλήθηκε κατά τον αγώνα Ιωνικού — Φιλίππου.

Επίσης ο Αθλητικός δικαστής αποφάσισε την έκπτωση του Φιλίππου για κακή διεξαγωγή του αγώνα Ιωνικού — Φιλίππου ο οποίος αγώνας έγινε στο γήπεδο των Ιλισσίων παρ' ότι ο Ιωνικός είναι τιμωρημένος από πέρσι με 2 αγωνιστικές και έπρεπε να παίξει μακριά από το γήπεδό του τουλάχιστον 60 χιλιόμετρα και η Ο.Χ.Ε. το όρισε στα 6 χιλιόμετρα!!!

Ετσι λοιπόν βλέπουμε και πάλι την άδικη μεταχείριση που υφίσταται ο Φίλιππος και καλό θα κάνουν οι αρχές της πόλης να προστατέψουν τον Σύλλογο γιατί τα μέλη της Δ)σης είναι αποφασισμένα να τα παρατήσουν αν συνεχισθεί αυτή η τακτική. Δεν μπορεί ο πρόεδρος της Ομοσπονδίας σε δηλώσεις του στην τηλεόραση να αγνοεί την Ευρωπαϊκή νίκη του Φιλίππου επί του Ερυθρού Αστέρα και να αναφέρει μόνο τις νίκες του ΒΑΟ και του Ιωνικού. Αυτό είναι σκάνδαλο και δεν πρέπει να περάσει ατιμωρητί.

ΚΑΛΥΤΕΡΑ ΟΙ ΤΡΑΥΜΑΤΙΕΣ

Βελτίωση παρουσίασαν τα τραύματα των Αντωνίου, Τερζόπουλου, Βεζυργιανόπουλου και Αδαμόπουλου. Ο μεν Αντωνίου από την Τρίτη προπονείται κανονικά χωρίς ενοχλήσεις, ενώ ο Τερζόπουλος θεωρείται σίγουρος για τον αγώνα της άλλης Κυριακής με την Δόξα Δρ.

Παρά την επιμονή του προπονητή να δώσει η ομάδα κάποιο φιλικό παιχνίδι η διοίκηση δεν εξασφάλισε κάποιον αντίπαλο και έτσι οι παίκτες θα μείνουν 15 ολόκληρες μέρες χωρίς αγώνα

ΤΑΣΟΣ ΒΑΣΙΑΔΗΣ
ΙΑΤΡΟΣ
ΧΕΙΡΟΥΡΓΟΣ ΟΡΘΟΠΕΔΙΚΟΣ
ΒΕΝΙΖΕΛΟΥ 9 — ΤΗΛ. 24.901
ΤΗΛΕΦΩΝΟ ΟΙΚΙΑΣ 63.386
Δέχεται καθημερινώς 8—1 μ.μ. και 6—9 μ.μ.

ΝΙΚΑΣ ΛΕΩΝ - ΚΩΝ)ΝΟΣ
χειρούργος παίδων
ΒΕΝΙΖΕΛΟΥ 6 — ΤΗΛ. 28.345
ΒΕΡΟΙΑ
Δέχεται 10—1 και 7—9 μ.μ.
Τηλέφ. οικίας 39.805 — 39.806

ΥΔΡΟΤΡΙΒΕΙΟ - ΤΑΠΗΤΟΚΑΘΑΡΙΣΤΗΡΙΟ
ΠΑΠΑΡΟΥΣΟΠΟΥΛΟΣ ΠΑΣΧΑΛΗΣ
- ΠΛΥΣΙΜΟ ΧΑΛΙΩΝ
- ΕΠΙ ΤΟΠΟΥ ΚΑΘΑΡΙΣΜΑΤΟΣ ΤΑΠΗΤΩΝ — ΜΟΚΕΤΤΩΝ — ΣΑΛΟΝΙΩΝ — ΤΑΠΕΤΣΑΡΙΩΝ — ΕΠΙΠΛΩΝ — ΣΑΛΟΝΙΩΝ ΑΥΤΟΚΙΝΗΤΩΝ

ΑΝΑΛΑΜΒΑΝΟΥΜΕ ΕΠΙΣΗΣ
- Πλύσιμο φλοκάτης — Κουβερτών — Κιλιμιών

ΠΙΝΔΑΡΟΥ 22 (ΜΠΑΡΜΠΟΥΤΑ)
ΤΗΛ. 0331 63.534 — ΟΙΚΙΑΣ 24.935
ΒΕΡΟΙΑ

Βέροια
ΕΒΔΟΜΑΔΙΑΙΑ ΕΦΗΜΕΡΙΔΑ ΤΟΥ ΝΟΜΟΥ ΗΜΑΘΙΑΣ
Ετος Ιδρύσεως 1972
ΙΔΙΟΚΤΗΣΙΑ — ΕΚΔΟΣΗ
Γ. ΚΑΛΟΓΗΡΟΥ
Α. ΚΑΛΟΓΗΡΟΥ
Διευθυντής συντάξεως
ΓΙΩΡΓΟΣ Ι. ΚΑΛΟΓΗΡΟΥ
Κονίτσης 26 — Βέροια
ΓΡΑΦΕΙΑ: Μητροπόλεως 38
591 00 Βέροια Τηλ. 62.484
Υπεύθυνος Τυπογραφείου
Σ. Ε. ΒΑΙΟΥΤΡΑΚΗΣ
Ιωνος Δραγούμη 14
Τηλ. 23-242 — 25-019
Εδεσσα
ΣΥΝΔΡΟΜΕΣ ΕΤΗΣΙΕΣ
Εσωτερικού
Εξωτερικού (αεροπορικώς)

Ιδιωτών	Δρχ. 1000
Οργανισμών, Δήμων, Κοινοτήτων, Τραπεζών, Εταιριών	3.000
Αμερικής δολλάρια	25
Γερμανίας μάρκα	40
Αυστραλίας δολλάρια	25

Εμβάσματα, επιταγές εισπράξεις
Εμμαν. Καλογήρου
Μητροπόλεως 38 — Βέροια
★ Χειρόγραφα δημοσιευμένα ή μη δεν επιστρέφονται

Οι σταυροί προτίμησης των Δημοτ. Συμβούλων

● ΟΛΩΝ ΤΩΝ ΣΥΝΔΥΑΣΜΩΝ ΤΟΥ ΔΗΜΟΥ ΒΕΡΟΙΑΣ

Οι υποψήφιοι δημοτικοί σύμβουλοι των πέντε συνδυασμών που μετείχαν στις δημοτικές εκλογές της 12ης Οκτωβρίου 1986 στο Δήμο Βέροιας συγκέντρωσαν τους εξής σταυρούς προτίμησης (τα ονόματα παρατίθενται κατά σειρά επιτυχίας):

«ΒΕΡΟΙΑ – ΕΛΕΥΘΕΡΗ ΠΟΛΗ»
ΔΗΜ. ΒΛΑΧΟΠΟΥΛΟΥ

1. Μπαντής Χρ.	471	20. Μαυρίδης Λαζ.	153
2. Σιδηρόπουλος Θεόδ.	465	21. Παπαδόπουλος Μ. του Γ	148
3. Ζαμάνης Δημ.	450	22. ΓκοτΖαμανίδης Θεόδ	143
4. ΤΖίνας Σταύρ.	398	23. Παπαδόπουλος Χαρ.	115
5. Λευκοπούλου Αν.	374	24. Βατσινάρας Γρ.	107
6. Παπαγεωργίου Χαρ.	335	25. Νεδέλτσος Θεόδ.	90
7. Μπλατσιώτης Χρ.	319	26. Μπρανιώτης Σωτ.	85
8. Δημητρακάκης Ιωάν.	274	27. ΝαΖλίδης Ιωάν.	76
9. ΜπιΖέτας Αθ.	262	28. Μαραντίδης Χρ.	75
10. Αχμαή Βασ.	258	29. Γρηγοριάδης Δημ.	74
11. Περδίκη Αγ.	245	30. Ντάλης Σωκρ.	71
12. Φουκαλάς Αργ.	227	31. Σαββίδης Γεωρ.	64
13. Μανουσαρίδης Παυλ.	221	32. Λάσκαρη Δεσπ.	62
14. Κουλακιώτης Παν.	192	33. Τσιπουρλιάνος Αθ.	59
15. Γιαννακίδης Κων.	190	34. ΜπαΖίνης Γεώργ.	58
16. Μπόπαης Αθ.	181	35. Οικονομόπουλος Στ.	46
17. Ματόπουλος Νικ.	181	36. Χριστοδουλόπουλος Ιω.	39
18. Παπαδόπουλος Μ. του Β.	167	37. Συμεωνίδου Ελλεν	35
19. ΑλεβιΖάκος Αμγ.	159		

«ΔΗΜΟΚΡΑΤΙΚΗ ΑΛΛΑΓΗ»
ΑΝΔΡ. ΒΛΑΖΑΚΗ

1. Καρασαββίδης Μιχ.	415	20. Τσαμπουλατίδης Πρ	148
2. Κάκαρης Ανδρ.	382	21. Σιδηρόπουλος Παν.	145
3. Γεωργιάδης Αθ.	342	22. Βαφειάδης Γεώρ.	143
4. Χριστοδούλου Γεώρ.	336	23. Τασιόπουλος Ευάγγ.	139
5. Χαμαλής Νικ.	309	24. Κώτελη Ευάγ.	132
6. Ασλάνογλου Κων.	277	25. Σιδηροπούλου Βασ.	129
7. Χασιώτης Ιωάν.	267	26. Ιωαννίδης Γεωρ.	114
8. Μούρνος Δημ.	253	27. Πράπας Γεώρ.	113
9. Καρασαββίδης Φώτ.	223	28. Γιαννοπούλου Αν.	111
10. Μαυρίδης Παντ.	209	29. Τσάβης Δημ.	110
11. Σιμόπουλος Αντ.	204	30. Μπαλτσής Βασ	104
12. Ποτουρίδης Μεν.	200	31. Γκασνάκη Μαρ.	98
13. Ιωαννίδης Σπ.	198	32. Φωτιάδης Πάρης	93
14. Πετρομελίδης Παύλ.	194	33. Παχατουρίδης Νικ.	90
15. Λελεκάκης Ευστρ.	185	34. Αγγελής Κων.	76
16. ΚουρουΖίδης Παύλ.	183	35. Καπετανάκης Παν.	58
17. Δελαβερίδης Αγ.	182	36. Κυριακίδης Χρ.	58
18. Καραντουμάνης Αρ.	166	37. Αμύντας Αθ.	48
19. Αληχανίδου Ιω.	153		

«ΔΗΜΟΚΡΑΤΙΚΗ ΑΓΩΝ. ΣΥΜΠΑΡΑΤΑΞΗ»
Γ. ΤΑΞΙΑΡΧΟΠΟΥΛΟΥ

1. Τσαπαρόπουλος Π.	266	20. Σλάβης Χρ.	38
2. Γαβριηλίδης Σαβ.	240	21. ΤΖίκος Γεώργ.	36
3. Σπιόκας Ιωάν.	210	22. Τσίλης Γρ.	35
4. Κακαφίκας Γεώρ.	205	23. Νικολαΐδου Νίνα	34
5. Ιερόπουλος Πυθ.	173	24. Αργιαντοπούλου Χρ.	33
6. Γαλίκας Ιωάν.	130	25. ΜάντΖος Δημ.	27
7. Ορφανίδης Θεόδ.	109	26. Ευφραιμίδης Νικ.	26
8. Μελετίδης Θεόδ.	108	27. Σαββίδου Νίκη	26
9. Κωνσταντίνου Θ.	83	28. Γιαλαμάς Αν.	25
10. Πρασαθέσης Κων.	77	29. Λαΐδης Ιωάν.	23
11. Θεοδωρίδης Θεοφ.	76	30. Δελικαγάς Μιχ.	20
12. Ταμπουλίδης Νικ.	66	31. Γώπας Δημ.	18
13. Τσαχουρίδης Αν.	66	32. Ευθυμιάδης Σ.	16
14. Χριστοδουλίδου Αικ.	62	33. Γκίκας Ιατρος	14
15. Καραφυλίδης Ευ.	56	34. Ζβράλης Γεώρ.	13
16. Καρυπίδης Βασ.	51	35. Δούλαλας Γρ.	10
17. Γερασιμίδης Μιχ.	49	36. ΧατΖηγεωργίου Θε.	10
18. Ιωαννίδης Χρ.	48	37. Βακάμης Δημ.	9
19. Κοτσίδης Γρ.	43		

«ΔΗΜΟΤΙΚΗ ΕΝΩΤΙΚΗ ΚΙΝΗΣΗ»
ΡΙΤΑΣ ΛΑΓΟΥ

1. ΤΖίκας Θρασ.	48	15. Ζιώγας Γεώρ.	12
2. Βοντσάς Ιωά.	45	16. Υφαντίδου Ελ.	12
3. Καλογερή Μαρ.	37	17. Γουλάρας Παντ.	11
4. Τσιάρα Μαρ.	37	18. Μαυρομματίδης Χαρ.	11
5. Ντίνας Χάρης	35	19. Μουγτασίδης Δημ.	10
6. Λιάκος Αντ.	32	20. Τσιάνος Αντ.	8
7. Λένος Ευάγ.	30	21. Λιάπη Σμαρώ	6
8. Βέρρος Μιχ.	28	22. ΜποΖάμπαλης Δημ.	6
9. Λιακόπουλος Αν.	28	23. Παυλίδου Κατ.	6
10. Κλοκίδης Μιλτ.	27	24. Σταφανίδης Ιω.	6
11. Ψάρρης Στεργ.	17	25. Χ" Ευστρατιάδης Α.	6
12. Τσιαμήτρος Ιωά.	15	26. Γεωργιάδης Γεώρ.	3
13. Παπαθύμιος Ιω.	14	27. Χριστουλής Αθ.	3
14. Μπούρας Δημ.	13		

«ΔΗΜΟΤΙΚΗ ΑΝΑΝΕΩΣΗ»
ΚΩΣΤ. ΖΑΡΚΑΔΑ

1. Δούλαλας Δημ.	31	14. Γκελίρης Ιωά.	5
2. Χ" Ευστρατίου Νικ.	31	15. Συμεωνίδης Γεώρ.	5
3. Γαλάνη Αναστ.	30	16. ΧαλαπΖούκα Μαρ.	5
4. Ζαρκάδας Ιω.	21	17. Ρέμπελου Μάρθα	4
5. Χαραλαμπίδης Νικ.	14	18. Ζαχαριάδης Χαρ.	3
6. Ψιψίκα Ελ.	14	19. Μπέπσιος Γρ.	3
7. Βέιος Αθ.	13	20. Τσιπορίδου Κυρ.	2
8. Καραντίνας Κων.	13	21. ΚιάΖους Αναστ.	1
9. Πεπονής Ιωάν.	11	22. ΧατΖής Ιωάν.	1
10. Χαϊδούλη Κορν.	11	23. Κασιάρας Ιω.	0
11. Καρανάσιου Ελ.	10	24. Σαμαράς Κων.	0
12. Παπαδόπουλος Ιωά.	9	25. Σαμαράς Π.	0
13. Κερίμης Χρ.	6		

Ι Δ ΙΟΡΔΑΝΙΔΗΣ

ΦΘΗΝΟΤΕΡΑ ΚΑΙ ΤΑ ΣΧΟΛΙΚΑ

Κοντά σας (4) τέσσερα καταστήματα Ι. Δ. με...

- Τσάντες (με πρόσθετη έκπτωση 10ο)ο)
- Τετράδια
- Μολύβια
- Γομολάστιχες
- Ξύστρες
- Σχολ. είδη δώρων σε μεγάλη ποικιλία και μαζύ με κάθε σχολική αγορά σας και ένα δώρο έκπληξη

ΜΕ ΕΠΙΣΗΜΟΤΗΤΑ

Γιορτάστηκε η απελευθέρωση της Βέροιας

Με επισημότητα γιορτάστηκε στην Βέροια χθες Πέμπτη 16 Οκτωβρίου η επέτειος απελευθέρωσης της πόλης από τον Τουρκικό ζυγό.

Σύμφωνα με το πρόγραμμα στις 10.30 το πρωί έγινε επίσημη δοξολογία στον Ιερό Ναό του Αγίου Αντωνίου μετά την οποία εκφωνήθηκε ο πανηγυρικός της ημέρας.

Ακολούθησε κατάθεση στεφανιών στο ηρώο της πόλης από τις τοπικές αρχές και τις εφεδροπολεμικές οργανώσεις και στις 12 το μεσημέρι πραγματοποιήθηκε στην οδό Μητροπόλεως προ των επισήμων και του λαού παρέλαση μαθητών, προσκόπων, οδηγών πολιτιστικών και άλλων φορέων και τμημάτων στρατού και χωροφυλακής.

Στις εκδηλώσεις παρευρέθηκαν οι τοπικές αρχές και πλήθος λαού.

ΟΙ ΕΚΛΟΓΕΣ ΣΤΟ ΕΠΙΜΕΛΗΤΗΡΙΟ

Στις 7 Δεκεμβρίου 1986 θα γίνουν οι εκλογές για την ανάδειξη των αιρετών μελών του νέου Διοικητικού Συμβουλίου του Εμπορικού και Βιομηχανικού Επιμελητηρίου Ημαθίας.

Σε σχετική ανακοίνωση του Επιμελητηρίου διευκρινίζεται ότι εκλογείς είναι όλοι όσοι έχουν γραφεί στο μητρώο Επωνυμιών έξι τουλάχιστο μήνες πριν από την ημερομηνία διεξαγωγής των εκλογών και έχουν τακτοποιηθεί ταμειακά προς αυτό μέχρι και τις 30 Σεπτεμβρίου πληρώνοντας τις συνδρομές τους μέχρι και του έτους 1985.

Επίσης διευκρινίζεται ότι εκλόγιμοι είναι όσοι έχουν τα προσόντα του εκλογέα, είναι Ελληνες πολίτες και από τριετίας τουλάχιστο μέλη του Επιμελητηρίου.

Το εκλογικό δικαίωμα ασκειται προσωπικά και είναι υποχρεωτικό.

ΟΙ ΨΗΦΟΦΟΡΟΙ ΤΟΥ Κ.Κ.Ε. ΚΡΑΤΟΥΝ ΤΑ ΚΛΕΙΔΙΑ ΤΟΥ ΔΗΜΟΥ ΒΕΡΟΙΑΣ

ΣΥΝΕΧΕΙΑ απ' την 1η ΣΕ.

Ο ίδιος ο κ. Ταξιαρχόπουλος Γ. και ο κ. Τσαπαρόπουλος Π.

Οι υπόλοιποι δυο αντιδικομοί δεν εκλέγουν σύμβουλο γιατί δεν συμπλήρωσαν το εκλογικό μέτρο.

ΣΤΟΥΣ ΑΛΛΟΥΣ ΔΗΜΟΥΣ

Στους τρεις άλλους Δήμους του Νομού την ερχόμενη Κυριακή θα αναμετρηθούν οι εξής υποψήφιοι δήμαρχοι:

— Στο Δήμο Νάουσας οι κ.κ. Βαλασμίδης (Ν.Δ.) και Βλάχος (ΚΚΕ κλπ.)

— Στο Δήμο Αλεξάνδρειας οι κ.κ. Μπρουσκέλης (ΠΑΣΟΚ) και Οικονομόπουλος (Ν.Δ.)

— Στο Δήμο Ευρηνούπολης οι κ.κ. Τόλιας (ΠΑΣΟΚ) και Παπαϊωάννου (διαγραφέντες από ΠΑΣΟΚ κλπ.).

Η ΤΡΑΠΕΖΑ ΜΑΚ. – ΘΡΑΚΗΣ

Για την Καλαμάτα

Εκπρόσωποι της Τράπεζας Μακεδονίας Θράκης, μετέβησαν στην Καλαμάτα και παρέδωσαν στο Δήμο της πόλης 6 τροχόσπιτα για τις ανάγκες των σεισμοπαθών.

Τα τροχόσπιτα συνολικής αξίας 5.750.000 δραχμών μεταφέρθηκαν με μέριμνα της Τράπεζας και εγκαταστάθηκαν στο Εθνικό Στάδιο της Καλαμάτας.

Στο νομό μας

Η ΦΙ.ΔΗ.Κ. επικράτησε στις εκλογές των δασκάλων

Για την ανάδειξη νέας διοίκησης.

Εκλογές για την ανάδειξη νέας διοίκησης στο Σύλλογο Δασκάλων και Νηπιαγωγών Ν. Ημαθίας έγιναν στις 8 Οκτωβρίου στη Βέροια.

Στις εκλογές συμμετείχαν τέσσερις παρατάξεις και συγκεκριμένα:

— Η Φιλελεύθερη Δημοκρατ. Κίνηση (ΦΙ.ΔΗ.Κ.) που πρόσκειται στη «Νέα Δημοκρατία»

— Η «Πανελλήνια Συνδικαλιστική Κίνηση» (ΠΑ.ΣΚ) που πρόσκειται στο ΠΑΣΟΚ

— Η «Δημοκρατική Ενότητα», που πρόσκειται στο ΚΚΕ

— Η «Δημοκρατική Συσπείρωση» που πρόσκειται στο ΚΚΕ εσ.

Ψήφισαν 529 δάσκαλοι και νηπιαγωγοί και βρέθηκαν 511 έγκυρα ψηφοδέλτια (18 ήταν λευκά—άκυρα)

Ελαβαν:

— ΦΙ.ΔΗ.Κ 252 ψήφους (49,31ο)ο) και 4 έδρες

— ΠΑΣΚ 206 ψήφους (40,30 ο)ο) και 3 έδρες

— Δημοκρ. Ενότητα 42 ψήφους (8,22ο)ο) και καμιά έδρα.

— Δημοκρ. Συσπείρωση 11 ψήφους (2,15ο)ο) και καμιά έδρα.

Στην προηγούμενη διοίκηση η ΦΙ.ΔΗ.Κ είχε 3 έδρες, η ΠΑΣΚ 3 έδρες και Δημοκρ. Ενότητα 1 έδρα.

Η ΝΕΑ ΔΙΟΙΚΗΣΗ

Η νέα διοίκηση των Δασκάλων και Νηπιαγωγών, η οποία την Τετάρτη συγκροτήθηκε σε Σώμα, έχει ως εξής:

Πρόεδρος: Παρχαρίδης Γεώργιος (ΦΙ.ΔΗ.Κ)

Αντιπρόεδρος: Αγγέλης Δημήτριος (ΦΙ.ΔΗ.Κ)

Γεν. Γραμμ.: Κοτρίδης Ναπολέων (ΦΙ.ΔΗ.Κ)

Ταμίας: Μπατσαρά Χάιδω (ΦΙ.ΔΗ.Κ)

Μέλη: Πετανίδης Υπάτιος (ΠΑΣΚ), Σπηλιωτόπουλος Χρήστος (ΠΑΣΚ), Γκόγκας Χαράλαμπος (ΠΑΣΚ)

Ποιοί εκλέγονται στις κοινότητες

Του Νομού μας

Σημαντική άνοδο σημείωσε η «Νέα Δημοκρατία» στις Κοινότητες του Νομού μας κατά τις εκλογές της 12ης Οκτωβρίου, αφού σύμφωνα με τα αποτελέσματα από τις 58 Κοινότητες φέρεται να ελέγχει ήδη τις 25, δηλαδή τριπλάσιες περίπου από εκείνες που ήλεγχε στην προηγούμενη τετραετία.

Οι εκλεγόμενοι πρόεδροι στις Κοινότητες της Ημαθίας είναι οι εξής:

Αγ. Βαρβάρα: Α. Κακουράκης (Ν.Δ.)

Αγ. Γεώργιος: Α. Παπαδόπουλος (ΠΑΣΟΚ)

Αγ. Μαρίνα: Ε. Ράλλης (ΠΑΣΟΚ)

Αγκαθιά: Δ. Γιοβανόπουλος (ΠΑΣΟΚ)

Αραχος: Δ. Καρολίδης (ΠΑΣΟΚ)

Αχλαδοχώρι: Θ. Πασχούλας (ΠΑΣΟΚ — ΚΚΕ)

Βεργίνα: Θ. Λαζόπουλος (Ν.Δ.)

Βρυσάκι: Γ. Καραγιαννίδης (ΠΑΣΟΚ)

Γεωργιανοί: Β. Εξαρχάκης (ΠΑΣΟΚ)

Γιαννακοχώρι: Γ. Τσαφιάκης (ΠΑΣΟΚ)

Δάσκιο: Κ. Βουλγαρόπουλος (ΠΑΣΟΚ)

Διαβατός: Α. Σιφνιός (ΠΑΣΟΚ)

Επισκοπή Β.: Δ. Τραγιάνοπουλος (Ν.Δ.)

Επισκοπή Ν.: Α. Οικονομίδης (ΠΑΣΟΚ)

Καβάσιλα: Γ. Μορφακίδης (ΠΑΣΟΚ)

Καμποχώρι: Δ. Βουλγαρόπουλος (Ν.Δ.)

Καστανιά: Π. Χειμωνίδης (ΠΑΣΟΚ)

Κ. Βέρμιο: Γ. Τζιμούρτος (Ν.Δ.).

Κεφαλοχώρι: Α. Αναστασόπουλος (ΠΑΣΟΚ)

Κλειδί: Ε. Τσιλλάκης (Ν.Δ.)

Κοπανός: Π. Γιαλαμάς (Ν.Δ.)

Κορυφή: Α. Φιλιππόπουλος (Ν.Δ.)

Κουλούρα: Κ. Νεστορόπουλος (Ν.Δ.)

Κουμαριά: Ι. Αναστασίου (Ν.Δ)

Κυψέλη: Θ. Ζαφειρόπουλος (Ν.Δ.)

Λιανοβέργι: Π. Μαργαρίτης (ΠΑΣΟΚ)

Λευκάδια: Ι. Γκότσης (Ν.Δ.)

Λουτρό: Θ. Παπαδόπουλος (Ν.Δ.)

Λυκογιάννη: Δ. Χατζηπαπαδόπουλος (ΠΑΣΟΚ)

Μακροχώρι: Θ. Δελιόπουλος (ΠΑΣΟΚ)

Μαρίνα: Α. Αργυρίου (ΠΑΣΟΚ)

Μελίκη: Θ. Ντόβας (Ν.Δ.)

Μονόσπιτα: Θ. Μίλης (ΠΑΣΟΚ)

Ν. Νικομήδεια: Χ. Ακριτίδης (ΠΑΣΟΚ)

Νεόκαστρο: Ι. Μπαζάκης (Ν.Δ.)

Νεοχώρι: Σ. Γιαννόπουλος (ΠΑΣΟΚ)

Νησί: Δ. Κουλουμτσίδης (ΠΑΣΟΚ)

Ξεχασμένη: Γ. Σπαγγιωννόπουλος (Ν.Δ.)

Π. Σκυλίτσι: Γ. Διάλλας (Ν.Δ)

Παλατίτσια: Θ. Σερδάρης (ΠΑΣΟΚ)

Πατρίδα: Ε. Ταχματζίδης (ΠΑΣΟΚ)

Πλάτανος: Ι. Γκασιολής (ΠΑΣΟΚ)

Πλατύ: Π. Προδρομίδης (Ν.Δ.)

Παλαιόχωρα: Λ. Ζαχαρίδης (Ν.Δ.)

Πρασινάδα: Α. Ευαγγελόπουλος (Ν.Δ.)

Πρόδρομος: Σ. Μπαμπατσιγιάννης (Ν.Δ.)

Ράχη: Δ. Ακριβόπουλος (Ν.Δ.)

Ριζώματα: Δ. Δέλλιας (ΠΑΣΟΚ — ΚΚΕ)

Ροδοχώρι: Ι. Σαχπατζίδης (Ν.Δ.)

Σταυρός: Γ. Μουχτατίδης (ΠΑΣΟΚ)

Στενήμαχος: Α. Ματάκης (ΠΑΣΟΚ)

Σιπιά: Α. Ξαφάκης (ΠΑΣΟΚ)

Σφηκιά: Γ. Γκαραγκούλης (ΠΑΣΟΚ)

Τρίκαλα: Θ. Κιτσίδης (Ν.Δ.)

Τριλοφος: Α. Γκαραμβέλας (ΠΑΣΟΚ)

Τριπόταμος: Δ. Καλλιαρίδης (ΚΚΕ — ΠΑΣΟΚ)

Φυτιά: Κ. Τάπακας (Ν.Δ.)

Χαρίεσσα: Ε. Παμπουχίδης (ΠΑΣΟΚ)

Κατά της εκλογής των κ.κ. Προδρομίδη στο Πλατύ και Ακριβόπουλου στη Ράχη, υποβλήθηκαν ενστάσεις.

ΠΑΡΑΣΚΕΥΗ
24 ΟΚΤΩΒΡΙΟΥ 1986
ΑΡΙΘ. ΦΥΛΛΟΥ 708
Τιμή Φύλλου Δρχ. 20

Βέροια

ΕΒΔΟΜΑΔΙΑΙΑ ΕΦΗΜΕΡΙΔΑ ΤΟΥ ΝΟΜΟΥ ΗΜΑΘΙΑΣ

Ταχυδρομικό τέλος πληρώθηκε

Πώς είδαν τα αποτελέσματα οι δύο «μονομάχοι»

Αποκλειστικές δηλώσεις στη «Βέροια» των κ.κ. Ανδρ. Βλαζάκη και Δημ. Βλαχόπουλου

Αποκλειστικές δηλώσεις στη «Βέροια» έκαναν οι δυο αντίπαλοι του Β' γύρου κ.κ. Ανδρ. Βλαζάκης και Δημ. Βλαχόπουλος, απαντώντας στο ερώτημα μας:

«Π ώ ς ε ί δ α τ ε τ η ν ε κ λ ο γ ι κ ή α ν α μ έ τ ρ η σ η σ τ η Β έ ρ ο ι α κ α ι π ω ς κ ρ ί ν ε τ ε τ ο α π ο τ έ λ ε σ μ ά τ η ς ;»

Οι απαντήσεις των δυο «μονομάχων» έχουν ως εξής:

ΑΝΔΡ. ΒΛΑΖΑΚΗΣ:

«Πιστεύω ότι ήταν ένας δύσκολος αγώνας. Εμείς προσπαθήσαμε και πιστεύω το πετύχαμε να κρατήσουμε προεκλογικά τον αγώνα σε ένα υψηλό επίπεδο.

Νομίζω ότι κερδίθηκε μια σημαντική, μια δύσκολη μάχη.

Οι Βεροιώτες μας τίμησαν με την ψήφο τους και θα κάνουμε κάθε δυνατό ν' ανταποκριθούμε στην εμπιστοσύνη τους.

Αυτό που προέχει είναι να ξεπεραστεί γρήγορα το κλίμα αντιπαράθεσης και κάποια οξύτητα που δημιουργήθηκε προεκλογικά, γιατί για να προχωρήσουμε μια καινούργια προσπάθεια που μας περιμένει, απαραίτητη προϋπόθεση είναι να είναι ενωμένος όλος ο Βεροιώτικος Λαός.

Από σήμερα δεν υπάρχουν νικητές και νικημένοι.

Πρέπει ο καθένας μας και όλοι μαζί να προσπαθήσουμε να πάει ακόμα πιο μπροστά η πόλη μας.

Αυτό είναι νομίζω το μήνυμα.

Σε ότι αφορά το αποτέλεσμα ο καθένας μπορεί να βγάλει τα συμπεράσματά του»

ΔΗΜ. ΒΛΑΧΟΠΟΥΛΟΣ:

«Νομίζω ότι ο μεγάλος και ηθικός νικητής των εκλογών είμαστε εμείς. Το αποτέλεσμα της πρώτης Κυριακής, που ήρθαμε πρώτοι, το επιβεβαιώνει.

Είμαι ιδιαίτερα ικανοποιημένος από το αποτέλεσμα, γιατί ποτέ στο παρελθόν συνδυασμός φιλελευθέρων αρχών δεν συγκέντρωσε τέτοιο αριθμό ψήφων.

Και θα είμασταν και τυπικά νικητές αν ο κυβερνητικός και δημοτικός μηχανισμός δεν χρησιμοποιούσε τόσα μέσα για τη νόθευση της θέλησης του απλού λαού.

Εμείς παλέψαμε με μοναδικά όπλα το ήθος, την αγνότητα και την αγάπη μας για την πόλη. Κάναμε τον αγώνα μας ήπια και πολιτισμένα, πράγμα που για πρώτη φορά έγινε στη Βέροια.

Το μήνυμα των εκλογών είναι ότι το δίλημμα της κυβερνητικής προπαγάνδας δεν πέρασε και ακούστηκε η δική μας φωνή για λαϊκή συμφιλίωση.

Προσωπικά σέβομαι την ετυμηγορία του Λαού και δηλώνω ότι μαζί με τους συνεργάτες μου θα

ΣΥΝΕΧΕΙΑ στην 4η ΣΕΛ.

θεματα

Πλήγματα πολιτικής

Κι ενώ όλα πήγαιναν καλά και με ικανοποίηση λέγαμε ότι οι φετεινές εκλογές θα ήταν εκλογές ευρωπαϊκού επέδου, ξαφνικά το σκηνικό άλλαξε και τα ήρεμα νερά μέσα σε λίγες ώρες φουρτούνιασαν και αγρίεψαν επικίνδυνα παρασύροντας και προβλέψεις και προσδοκίες.

Η δεύτερη εβδομάδα των εκλογών στη Βέροια, σε αντίθεση με την πρώτη, θ' αφήσει στην πολιτική ιστορία του τόπου μας, για μια ακόμα φορά, μαύρα σημάδια που δύσκολα θα σβήσουν. Οχι γιατί επιθυμούμε εμείς οι πολίτες αυτής της πόλης να τα διατηρήσουμε, με μαζοχιστική διάθεση, άσβεστα, αλλά γιατί θα μας ακολουθούν στα επόμενα χρόνια, θέλουμε δε θέλουμε, μια και σημαδεύτηκαν από πρόσωπα που αναγκαστικά θα καθίσουν αύριο στο ίδιο τραπέζι για να... συνεργαστούν και να... συναποφασίσουν πάνω στα προβλήματα του Δήμου!

Γράφτηκαν και ακούστηκαν τις μέρες που προηγήθηκαν του δεύτερου γύρου των εκλογών πράγματα απαράδεκτα.

Η όξυνση έφτασε σε ψηλή στάθμη, η γλώσσα σκλήρυνε επικίνδυνα και η διαμάχη εκτραχύνθηκε, ενώ οι μηνύσεις και οι απειλές για μηνύσεις έγιναν... ρουτίνα!

Κρίμα. Κρίμα που χάθηκε μια καλή ευκαιρία - γιατί φέτος ήταν πράγματι μια καλή ευκαιρία — να ξεφύγουμε απ' τους γνώριμους δρόμους της οξείας πολιτικής αντιπαράθεσης και να μπούμε στην ωραία λεωφόρο της ηπιότητας που και σε καλύτερο αύριο οδηγεί και το γενικότερο συμφέρον αποτελεσματικότερα υπηρετεί.

Αλλά τις τελευταίες αυτές μέρες πλήγμα δεν δέχθηκε μόνο η πολυσυζητημένη και πολυπόθητη ηπιότητα. Ισχυρά τραύματα επίσης δέχθηκαν και αυτά που εμείς οι μη πολιτικοί ονομάζουμε ήθος και συνέπεια.

Σπάνια «είδη» θα μου πείτε στο χώρο της πολιτικής. Και θ' άχετε δίκαιο. Ομως όχι κι έτσι.

Είναι πρωτάκουστο μέχρι το βράδυ του Σαββάτου από υπεύθυνα χείλια και υπό την κάλυψη ασφαλώς της ηγεσίας της κομματικής παράταξης που εκφράζουν, να εξαπολύονται εναντίον συγκεκριμένων υποψηφίων δημοτικών αρχόντων μύδροι και κεραυνοί, με σαφείς κατηγορίες και καταγγελίες για σοβαρότατα παραπτώματα — δεν έχει σημασία αν τα καταγγελόμενα ήταν βάσιμα ή όχι — και το πρωί της Δευτέρας αυτοί οι ίδιοι «υπόδικοι» υποψήφιοι να απαλλάσσονται πάσης κατηγορίας και να γίνονται οι εκλεκτοί της παράταξης απ' την οποία εκπορεύθηκαν την προηγούμενη οι μύδροι και οι κεραυνοί.

Δεν είναι σοβαρά πράγματα αυτά, προπάντων όταν συμβαίνουν σε κομματικούς χώρους που υπερηφανεύονται για τις αρχές τους και τα δόγματά τους.

Οι σκέψεις αυτές δεν βάλουν εναντίον προσώπων.

Τιμούμε όλους τους συμπολίτες που φιλοδόξησαν να επωμιστούν το βάρος του δημαρχιακού αξιώματος. Και εκείνους που απέτυχαν κι αυτόν που ευτύχησε να γνωρίσει τη χαρά της νίκης.

Οι παραπάνω θέσεις μας άλλο στόχο έχουν:

Να υπογραμμίσουν την ανάγκη ν' αποκτήσει κάποτε σ' αυτό τον τόπο, η πολιτική μας ζωή ένα καινούργιο πρόσωπο, ευπρεπέστερο, εντιμότερο, συνεπέστερο και λιγότερο «εμπορικό» — τί άλλο από εμπόριο των ιδεών είναι η συναλλαγή τί μου δίνεις να σου δώσω ψήφους — για να λείψει ο πολιτικός αμοραλισμός να μπεί υγιέστερο αίμα στην πολιτική μας ζωή και να δούμε όλοι μας πραγματικά καλύτερες μέρες.

Γιώργος Καλογήρου

Για μια ακό μα τετραετία

Δήμαρχος Βέροιας ο κ. Ανδρέας Βλαζάκης

Εκλέχτηκε στο Β' γύρο με ποσοστό 51,32ο)ο — Η σύνθεση του νέου Δημ. Συμβουλίου

Για δεύτερη τετραετία δήμαρχος Βέροιας εκλέχθηκε στην επαναληπτική ψηφοφορία της περασμένης Κυριακής ο κ. Ανδρ. Βλαζάκης, που υποστηρίχθηκε απ' το ΠΑΣΟΚ με ψήφους 8.735 και ποσοστό 51,32ο)ο έναντι 8..284 ψήφων και ποσοστού 48,68ο)ο που συγκέντρωσε ο αντίπαλός του υποψήφιος κ. Δημ. Βλαχόπουλος που υποστηρίχθηκε από τη «Νέα Δημοκρατία».

Ο κ. Ανδρ. Βλαζάκης που εκλέχθηκε Δήμαρχος Βέροιας για μια ακόμα τετραετία

Σύμφωνα με τον ισχύοντα εκλογικό νόμο και με τις ψήφους που πήραν οι συνδυασμοί που μετείχαν στην εκλογική αναμέτρηση, στο εικοσιπενταμελές Δημοτικό Συμβούλιο μετέχουν:

— 15 σύμβουλοι από τον πρώτο συνδυασμό «Δημοκρατική Αλλαγή» που εκλέγει και το Δήμαρχο

— 8 σύμβουλοι από το δεύτερο συνδυασμό «Βέροια — Ελεύθερη πόλη» του κ. Βλαχόπουλου

— 2 σύμβουλοι από τον τρίτο κατά σειρά επιτυχίας συνδυασμό «Δημοκρατική Αγωνιστική Συμπαράταξη» του κ. Ταξιαρχόπουλου

Ειδικότερα στο νέο δημοτικό Συμβούλιο που θα αναλάβει καθήκοντα την 1η Ιανουαρίου 1987 μετέχουν οι εξής εκλεγόμενοι δημοτικοί σύμβουλοι:

ΑΠΟ ΤΟΝ ΣΥΝΔΥΑΣΜΟ ΤΟΥ κ. ΒΛΑΖΑΚΗ

1. Καρασαββίδης Μιχ. (ψ. 415)
2. Κάκαρης Ανδρ. (ψ. 382)
3. Γεωργιάδης Αθαν. (ψ. 342)
4. Χριστοδούλου Γεώρ. (ψ.336)
5. Χαμαλής Νικ. (ψ. 309)
6. Αολόνογλου Κων. (ψ. 277)
7. Χασιώτης Ιω. (ψ. 267)
8. Μούρνος Δημ. (ψ. 253)
9. Καρασαββίδης Φωτ. (ψ. 223)
10. Μαυρίδης Παντ. (ψ. 209)
11. Σιμόπουλος Αντ. (ψ. 204)
12. Ποτουρίδης Μεν. (ψ. 200)
13. Ιωαννίδης Σπ. (ψ. 198)
14. Πετρομελίδης Παύλ. (ψ. 194)
15. Λελεκάκης Ευαπ. (ψ. 185)

ΑΠΟ ΤΟΝ ΣΥΝΔΥΑΣΜΟ ΤΟΥ κ. ΒΛΑΧΟΠΟΥΛΟΥ

1. Βλαχόπουλος Δημήτρ.
2. Μπαντής Χρ. (ψ. 471)
3. Σιδηρόπουλος Θεόδ. (ψ. 465)
4. Ζαμάνης Δημ. (ψ. 450)
5. Τζίμας Σταύρ. (ψ. 398)
6. Λευκοπούλου Αν. (ψ. 374)
7. Π. Γεωργίου Χαρ. (ψ. 335)
8. Μπλαταιώτης Χρ. (ψ. 319)

ΑΠΟ ΤΟ ΣΥΝΔΥΑΣΜΟ ΤΟΥ κ. ΤΑΞΙΑΡΧΟΠΟΥΛΟΥ

1. Ταξιαρχόπουλος Γεώργ.
2. Τσαπαρόπουλος Π. (ψ. 266)

Σε τροχαίο

Σκοτώθηκε 20χρονη απ' το Σχοινά

Και τραυματίστηκαν άλλες τρεις κοπέλες

Μια εικοσάχρονη κοπέλα από το Σχοινά Ημαθίας σκοτώθηκε και άλλες τρεις τραυματίστηκαν όταν το ΙΧ επιβατικό αυτοκίνητο στο οποίο επέβαιναν ξέφυγε από την πορεία του και προσέκρουσε σε ένα αποστραγγιστικό χαντάκι στην αγροτική οδό Αλεξάνδρειας — Σχοινά.

Νεκρή είναι η Περιστέρα Ευαγγελοπούλου και τραυματίες η Αννα Μαυρίδου, 19 χρόνων, από τον Αγ. Αθανάσιο Δράμας, η Αμυγδ. Γαλαδάρη, 19 χρόνων, από το Σχοινά και η Μαρία Λεβέντη 20 χρόνων από το Νεοχώρι Ημαθίας.

Οδηγός του αυτοκινήτου ήταν η Α. Μαυρίδου.

Το ατύχημα συνέβη την περασμένη Κυριακή.

Σημειώματα

Μικρό αφιέρωμα για τις Ερυθροσταυρίτισσες

Στέλιου Σβαρνόπουλου

Ο «Ερυθρός Σταυρός» είναι μια παγκόσμια οργάνωση με πλούσια κοινωνική και φιλανθρωπική δράση. Η κοσμοθεωρία του ξεπερνάει κάθε σύνορο και κάθε φυλετική διάκριση και βλέπει τον καθένα που πάσχει σαν άνθρωπο σαν πλάσμα του Θεού κι αγγίζει την ψυχή κοντά του για να τον θεραπεύσει.

Τα μέλη αυτής της οργάνωσης οι ερυθροσταυρίτες και οι ερυθροσταυρίτισσες είναι όχι μόνο πρωτοστάτες σε κάθε ανθρώπινη δυστυχία και βοηθοί στη θεραπεία του κακού αλλά απόστολοι μιας υπέρτατης θρησκείας που μόνο της «πιστεύω» είναι η βοήθεια στον καθένα που πάσχει και υποφέρει από την μια ή την άλλη αιτία.

Η δύναμή του σεμνή και αξιόπρεπη ξεπερνάει όλα τα συμπλέγματα των ανθρώπινων παθών και γίνεται παγκόσμιος πρεσβευ-

ΣΥΝΕΧΕΙΑ στη 2η ΣΕΛ.

σκεψεις και ΓΝΩΜΕΣ του επταημερου

ΣΤΗΝ ΟΔΟ ΗΡΑΚΛΕΟΥΣ

Η οδός Ηρακλέους στην περιοχή Βίλα Βικέλα έχει περιορισμένη ορατότητα λόγω των κλαδιών που εξέχουν από τα παρακείμενα κτήματα, με αποτέλεσμα η κυκλοφορία των οχημάτων να παρουσιάζει κινδύνους σε συνδυασμό με τις υπάρχουσες στροφές και το σχετικά μικρό πλάτος του οδοστρώματος.

Πρόσφατα έγινε εκεί ένα ατύχημα, εξ αιτίας της έλλειψης επαρκούς ορατότητας.

Αφού οι στροφές δεν μπορούν να ισιώσουν και αφού το φάρδος του δρόμου πολύ δύσκολα μεγαλώνει, τουλάχιστο ας καθαριστούν τα κλαδιά πριν θρηνήσουμε θύματα.

— ● —

ΣΤΗ ΜΠΑΡΜΠΟΥΤΑ

Από τη βρύση της Μπαρμπούτας στη θέση Κιόσκη, αρκετός κόσμος παίρνει νερό για διάφορους λόγους και κυρίως για λόγους υγείας. Ομως εκεί συχνά παρατηρείται αποξία που οφείλεται στο γεγονός ότι μερικές γυναίκες πλύνουν ρούχα λερώνοντας το χώρο ή και μολύνοντας το περιβάλλον.

Η λήψη κάποιων μέτρων απ' τη πλευρά του Δήμου δεν θα ήταν άσκοπη. Ισως σε πρώτη φάση θα πρέπει να τοποθετηθεί εκεί μια πινακίδα που να απαγορεύει το πλύσιμο των ρούχων και τη σπατάλη της περιοχής.

Μικρό αφιέρωμα για τις Ερυθροσταυρίτισσες

ΣΥΝΕΧΕΙΑ απ' την 1η ΣΕΛ. της παροχής καλών και αναγκαίων υπηρεσιών πέρα από κάθε δια κρατική ή εθνική εξουσία. Είναι η εμπράγματη υλοποίηση της μεγάλης ιδέας που στηρίζει τα θεμέλια της ανθρώπινης κοινωνίας.

Σε καμιά περίπτωση δεν εξετάζει τον αίτιο και την αιτία της ανθρώπινης δυστυχίας αλλά προσφέρει κάθε δυνατή βοήθεια σαν καλός γιατρός σωμάτων και ψυχών. Οι υλικές και άυλες προσφορές του Ερυθρού Σταυρού είναι η κορύφωση ενός και μόνο δόγματος της ανθρωπιάς.

Οι διαμεσολαβήσεις του σε δύσκολα προβλήματα είναι πάντα αποτελεσματικές και ξαναφέρνουν την αρμονία στη διασάλευση των ανθρώπινων σχέσεων. Σεμνά και αθόρυβα επιστρατεύουν με τέχνη απαράμιλλη κάθε δυνατότητα και κατορθώνουν να λύνουν προβλήματα που μήτε νόμοι μήτε συμβάσεις μπορούν να τακτοποιήσουν.

Η προσφορά του κι όταν ακόμα δεν ζητιέται είναι ευπρόσδεκτη απ' τον καθένα σαν ευλογία και σαν δώρο Θεού. Καθημερινά μαθαίνουμε για την κοσμοσωτήρια δράση του σ' όλα τα πλάτη του πλανήτη μας και με σεβασμό υποκλινόμαστε.

Σ' αυτή την προσφορά δεν διαβλέπουμε καμμιά ιδιοτέλεια και μιά υστεροβουλία παρά μονάχα την φωτεινότητα της αγαθοεργίας και της φιλανθρωπίας.

Οργανώσεις και κλιμάκια του Ερυθρού Σταυρού υπάρχουν όπου γης και όλα συνεργάζονται με μια νόρμα κι ένα στόχο πώς δηλαδή αν δεν μπορούν να γλυτώσουν μια καταστροφή να την περιορίσουν και να την απαλύνουν.

Δεν είναι υπερβολή να υποστηρίξουμε πως η δράση των ερυθροσταυριτών σε πολλές περιπτώσεις ξεπερνάει κάθε κρατική μέριμνα.

Ειδικά στην πατρίδα μας η δράση του Ερυθρού Σταυρού αποτελεί μια ιδιαιτερότητα γιατί πέρα από την φιλάνθρωπη και κοινωνική αποστολή απλώνεται στα εθνικά πεδία.

Βλέπουμε σε μέρες γιορτινές στις παρελάσεις τις ερυθροσταυρίτισσες ντυμένες στα λευκά να υπογραμμίζουν με την παρουσία τους το μεγαλείο της ανυπέρβλητης προσφοράς στον ανθρώπινο πόνο και τη δυστυχία. Βλέπουμε τις δικές μας Βεροιώτισσες ερυθροσταυρίτισσες σε είναι μονάχα δεκοέξη οργανωμένες και συνταγμένες κάτω απ' την σοφή καθοδήγηση του Ιεράρχη και Δεσπότη μας να πρωτοστατούν πάντοτε και παντού σε έργα ευποιίας.

Κι αναλογιζόμαστε πως πέρα από την καθημερινότητα στις μεγάλες ιστορικές στιγμές της πατρίδας μας οι ερυθροσταυρίτισσες πρώτες και καλύτερες στρατεύτηκαν στην πρώτη γραμμή του πυρός κι έγραψαν με την αυταπάρνησή τους σελίδες δόξας και ηρωισμού στο Αλβανικό έπος. Η ερυθροσταυρίτισσα μάννα κι αδερφή του κάθε φαντάρου χωρίς να λογαριάζει κινδύνους και στερήσεις εκεί κοντά δεμένη όχι μόνο στην ανθρώπινη προσφορά αλλά και στην εθνική.

Αυτή αναζωπύρωνε το φρόνημα κι αναπτέρωνε τις καρδιές των πολεμιστών με μόνο όπλο την παρουσία της και την ανθρωπιστική βοήθεια. Ο λαός τις τραγούδησε πολύ χαρακτηριστικά όταν σκύβουν ανάμεσα στα βόλια και δένουν τις πληγές του τραυματία στρατιώτη η πολιτεία τις τίμησε και επάξια τις αντάμειψε με τον μεγαλόσταυρο της τιμής και της μεγάλης εθνικής προσφοράς.

Σ' αυτό το επιτελείο των δεκάξη ερυθροσταυριτισσών της πόλης μας που με αρχηγό τους τον Δεσπότη μας πυκνώνουν τις φάλαγγες των καλών Σαμαρειτών αξίζουν χίλια χειροκροτήματα και νυν και αεί.

Στέλιος Σβαρνόπουλος

858 ΑΚ

ΕΡΓΟ: Συντήρηση κοινοχρήστων χώρων Δρίου 858 ΑΚ (Σ4)

ΔΙΑΚΗΡΥΞΗ ΕΡΓΟΥ

Η 858 ΑΚ ανακοινώνει ότι εκθέτει σε πρόχειρο φανερό μειοδοτικό διαγωνισμό με δημοπρασία προφορική με αντιπροσφορές με ενιαίο ποσοστό έκπτωσης επί τοις εκατό σε ακέραιες μονάδες πάνω στις τιμές του εγκεκριμένου προϋπολογισμού της μελέτης. Ο διαγωνισμός θα γίνει στις 31 του μηνός Οκτωβρίου ημέρα Παρασκευή και ώρα 13.00 στα γραφεία της 858 ΑΚ στο χωριό Γεωργιανοί για το έργο «Συντήρηση Κοινοχρήστων χώρων Δρίου 858 ΑΚ (Σ4)

Αξία έργου 410.000 δραχμές. Ο διαγωνισμός ισχύει στην έγκριση του Διοικητού της 858 ΑΚ.

Δεκτοί στο διαγωνισμό γίνονται εργοληπτικές επιχειρήσεις για έργα οικοδομικά γραμμένοι στα ΜΕΕΠ Α' τάξης και άνω, κάτοχοι παλαιών εργοληπτικών πτυχίων Δ.Ε. που κατατάσσονται αντιστοίχως στις αντίστοιχες κατηγορίες και τάξεις των ΜΕΕΠ σύμφωνα με την παράγραφο 9 του άρθρου 16 του Ν. 1418)84, επιχειρήσεις γραμμένες στα Νομαρχιακά Μητρώα όπως και εμπειροτέχνες που έχουν εκτελέσει παρόμοια έργα.

Οι ανωτέρω πρέπει να έχουν τις νόμιμες προϋποθέσεις συμμετοχής στο διαγωνισμό και να είναι γραμμένοι στους καταλόγους του Υπουργείου Εθνικής Αμύνης.

Οι εργολήπτες πρέπει να υποβάλλουν μαζί με την προσφορά τους και δήλωση του Ν. 105)69 σχετική με το άθροισμα των εν ενεργεία εργολαβιών τους, σύμφωνα με την Υπουργική Απόφαση Ε. 2α)01)27) Φ.Ν. 294)18.3.85 που εκδόθηκε σε εφαρμογή του άρθρου 16, παραγρ. 7 του Ν. 1418)84.

Τεύχη της δημοπρασίας και πληροφορίες διατίθενται αντ. δρχ. 200 από τη ΔΑΚ. Ελευθέριο Λάρισας και την 858 ΑΚ τις εργάσιμες ημέρες από 09.00 έως 13.00 π.μ.

Εγγύηση συμμετοχής στο διαγωνισμό 8.200 δρχ.

ΑΠΟ ΤΗΝ ΔΙΟΙΚΗΣΗ
Παπαγεωργόπουλος Κων)νος
ΔΕΑ (Ε.Α.)

Μνημόσυνα

Την Κυριακή 26 Οκτωβρίου στον Ιερό Ναό Αγ. Αντωνίου Βεροίας τελούμε μνημόσυνο 40 ημερών για την ανάπαυση της ψυχής του αγαπημένου μας συζύγου, πατέρα, αδελφού και παππού

ΚΑΜΠΡΑΝΗ ΑΝΤΩΝΙΟΥ

Παρακαλούμε όλους τους συγγενείς και φίλους να έλθουν και να ενώσουν μαζί μας τις δεήσεις τους προς τον Ύψιστον.

Η δεξίωση θα γίνει στην οικία μας οδός Πλουτάρχου 19.

Η σύζυγος — τα παιδιά του
τα αδέλφια — τα εγγόνια
Οι λοιποί συγγενείς.

ΚΟΙΝΩΝΙΚΑ

ΕΥΧΑΡΙΣΤΗΡΙΟ

Όλους όσους με τίμησαν με την ψήφο τους και με βοήθησαν στις δημοτικές εκλογές στον ισχυρό δημοτική σύμβουλο στον συνδυασμό «ΒΕΡΟΙΑ — ΕΛΕΥΘΕΡΗ ΠΟΛΗ», τους ευχαριστώ θερμά.

Βασιλική Ι. Αχτσή

ΔΕΝ ΓΙΟΡΤΑΖΟΥΝ

— Ο γιατρός κ. ΔΗΜΗΤΡΙΟΣ ΚΑΣΑΜΠΑΛΗΣ δεν γιορτάζει.

— Ο κ. ΔΗΜΗΤΡΙΟΣ ΣΑΡΡΗΣ, γιατρός, δεν γιορτάζει.

— Η κ. ΔΗΜΗΤΡΑ ΓΑΛΑΖΟΥΛΑ δεν γιορτάζει.

— Ο γιατρός κ. ΔΗΜΗΤΡΙΟΣ ΚΟΥΠΙΔΗΣ, δεν γιορτάζει.

— Ο κ. ΔΗΜΗΤΡΙΟΣ ΑΜΟΙΡΙΔΗΣ δεν γιορτάζει λόγω πένθους.

— Ο γιατρός κ. ΔΗΜΗΤΡΙΟΣ ΜΑΡΑΓΚΟΣ δεν γιορτάζει.

— Ο κ. ΔΗΜΗΤΡΙΟΣ ΚΟΥΜΟΤΣΗΣ, υπάλληλος ΤΕΒΕ, δεν θα δεχθεί επισκέψεις.

ΣΥΓΧΑΡΗΤΗΡΙΟ

Την αγαπημένη μας θυγατέρα και αδελφή ΟΛΓΑ ΣΑΒΒΙΔΗ που πήρε το πτυχίο της Παιδαγωγικής Ακαδημίας Θεσ)νίκης συγχαίρουμε θερμά και της ευχόμαστε καλή σταδιοδρομία.

Οι γονείς της
Τάσος — Έφη
Η αδελφή της Λίζα

ΣΥΓΧΑΡΗΤΗΡΙΟ

Την αγαπημένη μας ανηψιά ΝΤΕΣΗ ΧΑΤΖΗ που πήρε το πτυχίο της Νομικής Σχολής του Πανεπιστημίου Θεσ)νίκης, συγχαίρουμε θερμά και ευχόμαστε καλή σταδιοδρομία.

Στέργιος — Ροζαλία
Τσαμήτρου

ΕΥΧΑΡΙΣΤΗΡΙΟ

Η Φιλόπτωχος Αδελφότης Κυριών Βεροίας ευχαριστεί:

1) Τον κ. Αντώνη και την κ. Μαρίκα Βλαχογιάννη για την δωρεά 10.000 δρχ. στη μνήμη της αγαπημένης τους μητέρας Ουρανίας Τσικορδάνου.

2) Την οικ. Ιωάννη Ρίγγα για την δωρεά 5.000 δρχ. στη μνήμη του γαμπρού τους Μιχάλη Ρίγγα.

ΣΥΓΧΑΡΗΤΗΡΙΟ

Την αγαπητή μας εξαδέλφη ΕΥΑΓΓΕΛΙΑ ΚΕΦΑΛΑ που πήρε επάξια το πτυχίο της Φιλοσοφικής Σχολής — Τμήμα Ψυχολογίας — του Πανεπιστημίου Θεσ)νίκης συγχαίρουμε θερμά και της ευχόμαστε καλή σταδιοδρομία.

Νίκος — Στέλλα Ρίγγα

ΕΦΗΜΕΡΕΥΟΝΤΕΣ ΙΑΤΡΟΙ

ΚΥΡΙΑΚΗ 26 ΟΚΤΩΒΡΙΟΥ

Μαύρονας Δημήτ. (Παθολ.), Βενιζέλου 46, τηλ. 62.085 — 27.052.

Καραφόλα Μαντ. (Παιδ.), Κονίτσης 30, τηλ. 28.912.

Σαζακλίδης Σταύρ. (Χειρ.), Καρατάσου 15, τηλ. 29.074 — 20.113.

ΤΡΙΤΗ 28 Οκτωβρίου

Σιδηρόπουλος Ορέσ. (Παθολ.), Βενιζέλου 12, τηλ. 24.966 — 24.722.

Σιδηρόπουλος Θεόδ. (Παιδ.), Μαλακούση 6, τηλ. 26.400 — 28.877.

Ζαχαριάδης Κωνστ. (Χειρ.), Κοντογιάννη 50, τηλ. 27.900 — 62.981.

ΕΥΧΑΡΙΣΤΗΡΙΟ

Ευχαριστώ θερμά όλους τους Βεροιώτες και Βεροιώτισσες που με τίμησαν με την ψήφο τους και βοήθησαν για την εκλογή μου στο Δημοτικό Συμβούλιο Βέροιας.

Χάρης Παπαγεωργίου

ΣΥΓΧΑΡΗΤΗΡΙΟ

Την αγαπητή μου ανεψιά ΕΥΑΓΓΕΛΙΑ ΚΕΦΑΛΑ που πήρε επάξια το πτυχίο της Φιλοσοφικής Σχολής — Τμήμα Ψυχολογίας — του Πανεπιστημίου Θεσ)νίκης συγχαίρω θερμά και εύχομαι καλή σταδιοδρομία.

Η θεία της
Ευδοξία Ζαχαριαδά

ΣΥΓΧΑΡΗΤΗΡΙΟ

Την ΚΟΡΑΛΙΑ ΝΤΟΤΦΟΠΟΥΛΟΥ που πήρε το πτυχίο της Ακαδημίας Θεσ)νίκης συγχαίρουμε θερμά και της ευχόμαστε καλή σταδιοδρομία.

Οικογένεια
Αλεξ. Γκριζαλιώτη

ΣΥΓΧΑΡΗΤΗΡΙΟ

Την αγαπημένη μου εγγονή ΒΑΣΟΥΛΑ ΠΑΡΙΣΗ που πήρε επάξια το πτυχίο της πολιτικού μηχανικού του Πανεπιστημίου Θεσσαλονίκης, συγχαίρω θερμά και εύχομαι καλή σταδιοδρομία.

Η γιαγιά της
Δέσποινα Παρίση

ΣΥΓΧΑΡΗΤΗΡΙΟ

Τον αγαπητό μας γαμβρό ΙΩΑΝΝΗ ΚΕΣΑΡΙΔΗ που πήρε το πτυχίο της Φιλοσοφικής Σχολής του Πανεπιστημίου Ιωαννίνων, συγχαίρουμε θερμά και του ευχόμαστε καλή σταδιοδρομία.

Οικογένεια Εμμαν. Τσίγκα

ΣΥΓΧΑΡΗΤΗΡΙΟ

Την αγαπητή μας εξαδέλφη ΕΥΑΓΓΕΛΙΑ ΚΕΦΑΛΑ που πήρε επάξια το πτυχίο της Φιλοσοφικής Σχολής — Τμήμα Ψυχολογίας — του Πανεπιστημίου Θεσ)νίκης, συγχαίρουμε θερμά και της ευχόμαστε καλή σταδιοδρομία.

Αλέξης — Ελένη Δρούγκα

ΣΥΓΧΑΡΗΤΗΡΙΟ

Την αγαπημένη μας ανηψιά και ξαδέρφη ΒΑΣΟΥΛΑ ΠΑΡΙΣΗ, συγχαίρουμε θερμά για την απόκτηση του πτυχίου της πολιτικού μηχανικού του Πανεπιστημίου Θεσσαλονίκης και της ευχόμαστε λαμπρή σταδιοδρομία.

Οικογένεια Ιωάννου Αχτσή

μικρες ΑΓΓΕΛΙΕΣ

ΚΑΘΗΓΗΤΡΙΑ Γαλλικών παραδίδει μαθήματα σε αρχάριους και προχωρημένους. Τηλέφ. 63428 από 2—5 απόγευμα τις εργάσιμες ημέρες.

•

ΠΩΛΟΥΝΤΑΙ ηλεκτρονικά παιγνίδια ΦΛΙΠΕΡ. Πληροφορίες τηλέφ. (0381) 28597 και 23022.

ΤΟ ΠΡΑΚΤΟΡΕΙΟ
ΚΑΛΟΓΗΡΟΥ
εγγύηση
για το ταξίδι σας

τεχνες γραμματα

Βεροιώτισσες ποιήτριες

Παρουσίες

της Ραχήλ Γανοπούλου

Στου ποταμού τις όχθες λυγισμένα όνειρα
μαρτυρίες απ' τα ξεχασμένα χρόνια
— Νεκρές πολιτείες —
Περασμένες εποχές — ατομικιστικές —
οι ήχοι τους στους πέτρινους δρόμους
σ' ένα ρυθμό που χάραξε στο γαλανό της χρώμα
η μαστοριά της ψυχής της.
Στις όψεις της η μαστοριά προσδοκιών
Φόρος τιμής σ' αισθητικές απαιτήσεις
Αναζητήσεις
Σ' επαναλαμβανόμενα μηνύματα — προσποιήσεις —
εγκλωβισμένα σε διαστημόσεις
ταξιδιωτικές εντυπώσεις
αναχωρήσεις
οργανωμένη φύση
ελεγχόμενη κίνηση,
Ανθρώπινη μάζα
πολιτικές διεκδικήσεις
Την πίκρα σου διαβάζω στη ματιά σου
του άδικου μια προσφορά
— είναι μικρό το κρίμα —
Παρουσία ανήσυχη φυγής υπόσχεση
για το τραγούδι που τραγούδησαν τα χέρια σου
στο βραδινό αγκάλιασμα
Στην παρουσία την ιστόρησα
το παραμύθι σύντομο
σε λέξεις ευγενείς
η γρήγορη αλλαγή
στο πέρασμα απ' τα καθημερινά.

Ο οδοντίατρος
ΔΗΜΗΤΡΙΟΣ ΑΡΙΖΟΣ
εργάζεται καθημερινά ,εκτός Σαββάτου,
από 9 έως 3 μ.μ.
Απόγευμα μόνο με ραντεβού
στα τηλέφωνα 23.279 — 25.209

Η ΤΕΧΝΟΛΟΓΙΑ ΣΤΗ ΜΕΓΑΛΗ ΤΗΣ ΣΤΙΓΜΗ

Αντλίες θερμότητας
STIEBEL ELTRON
... Και για δροσιά ή ζεστασιά «Μέσα είσαι!»
Ακόμα κι αν έξω έχει 46ο Ζέστη ή -10ο κρύο!
Αντιπρόσωποι
Ι. ΥΦΑΝΤΙΔΗΣ & ΥΙΟΣ
Βενιζέλου 43 — ΒΕΡΟΙΑ
ΤΗΛ. 22767 — 23528

Του πρώτου και δεύτερου γύρου

Τελικά Δήμου Βέροιας

	Α΄ ΓΥΡΟΣ	Β΄ ΓΥΡΟΣ
Γραμμένοι	21.550	21.531
Ψηφίσαντες	17.603	17.576
Άκυρα	176	390
Λευκά	43	167
Έγκυρα	17.384	17.019
ΒΛΑΖΑΚΗΣ (ΠΑΣΟΚ)	6.754 (38,85ο/ο)	8.735 (51,32ο/ο)
ΒΛΑΧΟΠΟΥΛΟΣ (Ν.Δ.)	7.084 (40,75ο/ο)	8.284 (48,68ο/ο)
ΤΑΞΙΑΡΧΟΠΟΥΛΟΣ (ΚΚΕ)	2.656 (15,28ο/ο)	
ΖΑΡΚΑΔΑΣ (ΔΗ.ΑΝΑ)	298 (1,71ο/ο)	
ΛΑΪΟΥ (ΚΚΕ εσωτ.)	592 (3,41ο/ο)	

Εκλέγονται στους Δήμους Νάουσας, Αλεξάνδρειας και Ειρηνούπολης

Βλάχος, Μπρουσκέλης και Παπαϊωάννου

Οι κ.κ. Δημ. Βλάχος, Δημ. Μπρουσκέλης και Αθ. Παπαϊωάννου εκλέγονται δήμαρχοι στους Δήμους Νάουσας, Αλεξάνδρειας και Ειρηνούπολης αντίστοιχα, ύστερα από το αποτέλεσμα της επαναληπτικής εκλογής της περασμένης Κυριακής.

Ο κ. Βλάχος, που υποστηρίχθηκε από το ΚΚΕ, συγκέντρωσε ποσοστό 52,54ο/ο έναντι 34,94ο/ο του πρώτου γύρου.

Ο ίδιος, όπως είναι γνωστό, στην περίοδο που λήγει, είχε εκλεγεί δήμαρχος Νάουσας με την σημαία του ΠΑΣΟΚ.

Ο κ. Μπρουσκέλης, σημερινός εκλεγείς δήμαρχος Αλεξάνδρειας, που υποστηρίχθηκε απ' το ΠΑΣΟΚ, συγκέντρωσε ποσοστό 53,84ο/ο έναντι 47,06ο/ο που είχε πάρει στον πρώτο γύρο.

Ο κ. Παπαϊωάννου, τέλος, που ανήκει στο χώρο των διαγραφέντων απ' το ΠΑΣΟΚ, εκλέχτηκε πρώτος δήμαρχος του νέου Δήμου Ειρηνούπολης με ποσοστό 54,52ο/ο έναντι 19,93ο/ο που είχε πάρει στον πρώτο γύρο.

Αναλυτικότερα αποτελέσματα των εκλογών στους τρεις παραπάνω Δήμους του Νομού μας δημοσιεύονται σε άλλη στήλη.

ΝΙΚΑΣ ΛΕΩΝ - ΚΩΝΝΟΣ
χειρούργος παίδων
ΒΕΝΙΖΕΛΟΥ 6 — ΤΗΛ. 28.345
ΒΕΡΟΙΑ
Δέχεται 10—1 και 7—9 μ.μ.
Τηλέφ. οικίας 39.805 — 39.806

ΥΔΡΟΤΡΙΒΕΙΟ - ΤΑΠΗΤΟΚΑΘΑΡΙΣΤΗΡΙΟ
ΠΑΠΑΡΟΥΣΟΠΟΥΛΟΣ ΠΑΣΧΑΛΗΣ
- ΠΛΥΣΙΜΟ ΧΑΛΙΩΝ
- ΕΠΙ ΤΟΠΟΥ ΚΑΘΑΡΙΣΜΑΤΟΣ
ΤΑΠΗΤΩΝ — ΜΟΚΕΤΤΩΝ — ΣΑΛΟΝΙΩΝ - ΤΑΠΕΤΣΑΡΙΩΝ — ΕΠΙΠΛΩΝ — ΣΑΛΟΝΙΩΝ ΑΥΤΟΚΙΝΗΤΩΝ
ΑΝΑΛΑΜΒΑΝΟΥΜΕ ΕΠΙΣΗΣ
- Πλύσιμο φλοκάτης — Κουβερτών — Κιλιμιών
ΠΙΝΔΑΡΟΥ 22 (ΜΠΑΡΜΠΟΥΤΑ)
ΤΗΛ. 0331 63.534 — ΟΙΚΙΑΣ 24.935
ΒΕΡΟΙΑ

ΤΑΠΗΤΟΚΑΘΑΡΙΣΤΗΡΙΑ ΒΕΡΟΙΑΣ
ΟΡΓΑΝΩΣΗ — ΣΥΝΕΠΕΙΑ — ΑΣΦΑΛΕΙΑ
ΤΕΛΕΙΟ ΣΤΕΓΝΟ ΚΑΘΑΡΙΣΜΑ σε ΧΑΛΙΑ — ΜΟΚΕΤΤΕΣ — ΦΛΟΚΑΤΕΣ
Παραλαβή — Παράδοση σπίτι σας
ΥΠΕΥΘΥΝΟ ΕΠΙ ΤΟΠΟΥ ΚΑΘΑΡΙΣΜΑ
ΕΠΙΠΛΩΝ — ΜΟΚΕΤΤΩΝ
ΕΡΓΑΣΤ: Μ. ΜΠΟΤΣΑΡΗ 5 — ΒΕΡΟΙΑ
ΤΗΛ. 0331 22.525 — 29.346

ΠΡΟΣΛΗΨΗ ΥΠΑΛΛΗΛΩΝ

Με επιλογή

Από τη Νομαρχία πληροφορήθηκε ότι το Υπουργείο Βιομηχανίας που κήρυξε την πλήρωση με επιλογή για τις ανάγκες των Κεντρικών και Περιφερ. Υπηρεσιών 40 θέσεων τακτικού προσωπικού.

Η προκήρυξη αφορά 13 θέσεις οικονομ. επιστημών, 1 θέση διοικητικού, 2 θέσεις Χημικών, 5 θέσεις μηχανικών μηχανολόγων ή ηλεκτρολόγων ή ηλεκτρονικών, 1 θέση μη χανικού Η/Υ ή πληροφορικής, 18 θέσεις μηχαν. μηχανολόγων εκ των οποίων μία για την Ημαθία.

Οι υποψήφιοι πρέπει να μην έχουν υπερβεί το 45ο έτος της ηλικίας τους και να έχουν τα απαραίτητα τυπικά προσόντα.

Για πληροφορίες οι ενδιαφερόμενοι μπορούν να απευθύνονται στη Νομαρχία Ημαθίας.

ΑΝΑΚΟΙΝΩΣΗ

Το Δ.Σ. της ΕΛΜΕ σχετικά με την εγκύκλιο του Νομάρχη για τις Δημοτικές εκλογές εκτιμά ότι η σχετική εγκύκλιος θεωρεί τους Δ. Τ. πολίτες 2ης κατηγορίας. Το Δ.Σ. δε δέχεται αυτή τη θέση.

Για μας το θέμα των πολιτικών δικαιωμάτων είναι αυτονόητο. Ο κάθε ένας μας αγωνίζεται για ένα πολιτικά δικαίωματα με όλους τους Έλληνες και θα σταθούμε στο πλευρό οποιουδήποτε συνάδελφου που θα έχει συνέπειες με το νομοθετικό λύσει την πολιτική του τοποθέτηση.

Για το Δ.Σ.
Ο Πρόεδρος
Χαλκάδης Μιχάλης
Ο γεν. γραμματέας
Τσιμούρας Δημήτρης

ΝΕΑ ΚΑΤΑΣΤΗΜΑΤΑ ΤΗΣ ΜΑΚ. — ΘΡΑΚ.

Δύο νέα Καταστήματα της Τράπεζας Μακεδονίας Θράκης άρχισαν τη λειτουργία τους αυξάνοντας έτσι το συνολικό μοριθμό των Καταστημάτων της Τράπεζας σε 30.

Πρόκειται για τα Καταστήματα της οδού Παπανικολαΐου 1 και της Καλαμαριάς (Πόντου και Μεταμορφώσεως).

Τα Καταστήματα της Παπανικολαΐου διευθύνεται από τον κ. Κυριάκο Καρακώστα και καλύπτει το σύνολο των τραπεζικών εργασιών.

Το Κατάστημα Καλαμαριάς διευθύνεται από την κυρία Αναστη Σφυρή και λειτουργεί ως τραπεζικά θυρίδα.

Οι δύο νέες μονάδες της Τράπεζας σπελεχωμένες από έμπειρο και άρτια εκπαιδευμένο προσωπικό και είναι πλήρως εξοπλισμένες με βάση την πιο σύγχρονη ηλεκτρονική τεχνολογία.

Βέροια
ΕΒΔΟΜΑΔΙΑΙΑ ΕΦΗΜΕΡΙΔΑ ΤΟΥ ΝΟΜΟΥ ΗΜΑΘΙΑΣ
Έτος Ιδρύσεως 1972
ΙΔΙΟΚΤΗΣΙΑ — ΕΚΔΟΣΗ
Γ. ΚΑΛΟΓΗΡΟΥ
Α. ΚΑΛΟΓΗΡΟΥ
Διευθυντής συντάξεως
ΓΙΩΡΓΟΣ Ι. ΚΑΛΟΓΗΡΟΥ
Κονίτσης 26 — Βέροια
ΓΡΑΦΕΙΑ: Μητροπόλεως 38
591 00 Βέροια Τηλ. 62.484
Υπεύθυνος Τυπογραφείου
Σ. Ε. ΒΑΓΟΤΡΔΗΣ
Ιωνος Δραγούμη 14
Τηλ. 23-242 — 25-019
Εδεσσα
ΣΥΝΔΡΟΜΕΣ ΕΤΗΣΙΕΣ

Εσωτερικού	
Εξωτερικού (αεροπορικώς)	
Ιδιωτών	Δρχ. 1000
Οργανισμών, Δήμων, Κοινοτήτων, Τραπεζών, Εταιριών	3.000
Αμερικής δολλάρια	25
Γερμανίας μάρκα	40
Αυστραλίας δολλάρια	35

Εμβάσματα, επιταγές εισπράξεις
Εμμαν. Καλογήρου
Μητροπόλεως 38 — Βέροια
★ Χειρόγραφα δημοσιευόμενα ή μη δεν επιστρέφονται.

ΑΘΛΗΤΙΣΜΟΣ

Γράφει ο Βασίλης Βόλκος

Την Κυριακή

Βέροια - Δόξα Δρ.

Επαναρχίζει την Κυριακή το πρωτάθλημα της Α΄ Εθνικής και η «Βέροια» υποδέχεται την Δόξα Δράμας σε ένα καθαρόαιμο παιχνίδι από το οποίο θα κριθεί η πορεία της ομάδας στο πρωτάθλημα.

Η διακοπή του πρωταθλήματος λόγω των Δημοτικών εκλογών θα ήθελε ώστε να αποθεραπευθούν οι τραυματίες που δεν ήταν και λίγοι. Έτσι ο Μιχ. Αντωνίου είναι πανέτοιμος να παίξει και όπως έδειξε και στο φιλικό του Σαββάτου με τα Κουφάλια βρίσκεται σε καλή φυσική και αγωνιστική κατάσταση.

Επίσης ο Τερζόπουλος μπορεί να παίξει αφού το τραύμα του δεν τον ενοχλεί πλέον. Εξάλλου και ο Αβραμόπουλος δεν έχει κανένα πρόβλημα και θα είναι στην διάθεση του κ. Μπατάκη. Τέλος ο Βεζυργιανόπουλος μπορεί να βελτιώθηκε το τραύμα του αλλά σίγουρα του λείπουν προπονήσεις, και η συμμετοχή του την Κυριακή θεωρείται δύσκολη..

Ο Χ΄΄Αθανασίου επίσης που είχε κάποιο πρόβλημα το έχει ξεπεράσει και θα αγωνιστεί. Επίσης λοιπόν με λιγότερα προβλήματα η «Βέροια» κατεβαίνει την Κυριακή εφοδιασμένη μόνο για νίκη. Το παιχνίδι χρειάζεται ιδιαίτερη προσοχή γιατί η Δόξα Δράμας θα παίρνει βαθμούς εκτός έδρας.

Από την πλευρά τους και οι φιλαθλοι θα πρέπει να σταθούν στο πλευρό των παικτών ώστε να τους ενισχύσουν ηθικά.

Το παιχνίδι θα διαιτητεύσει ο κ. Νικάκης του Συνδέσμου Αγρινίου. Ο αγώνας θα αρχίσει στις 3 μ.μ.

Την Τετάρτη

ΒΕΡΟΙΑ — ΧΡΥΣΟΥΠΟΛΗ

Για την α΄ φάση του κυπέλλου Ελλάδος η «Βέροια» την προσεχή Τετάρτη 29.10.86 θα υποδεχθεί στο γήπεδό της τον Νέστο Χρυσουπόλεως ομάδα Γ΄ Εθνικής. Ο αγώνας θα αρχίσει στις 2.45 μ.μ.

ΠΡΕΜΙΕΡΑ ΣΤΟ ΠΙΓΚ — ΠΟΓΚ

Την Κυριακή αρχίζει και το πρωτάθλημα πόγκ - πόγκ της Α΄ κατηγορίας. Η ομάδα του Φιλίππου - που υποδέχεται στο κλειστό της Ελπίδας την ομάδα της Πιπολεμο - ίδος. Τα παιχνίδια θα αρχίσουν στις 12 π.μ.

ΑΡΧΙΖΕΙ ΚΑΙ ΤΟ ΧΑΝΤ — ΜΠΩΛ

Με δυο αγώνες που θα γίνουν τα Σαββατοκύριακο ο Φίλιππος Βεροίας ρίχνεται στην μάχη του πρωταθλήματος Α΄ Εθνικής στα Χάντ - μπωλ. Μετά τον άτυχο αγώνα με τον Ιωνικό όλοι πιστεύουν ότι η συνέχεια θα είναι καλύτερη και θα φέρει και πάλι τον Φίλιππο στην κορυφή της βαθμολογίας.

Το πρόγραμμα έχει ως εξής:

Σάββατο στις 6.30 μ.μ. στο ΕΑΚ ΦΙΛΙΠΠΟΣ — ΑΘΗΝΑΪΚΟΣ, και Κυριακή 5.30 μ.μ. ΦΙΛΙΠΠΟΣ — Σ.Α.Κ.Α.

Επίσης για το Κύπελλο Ελλάδας στο γυναικείο χάντ - μπωλ η ομάδα του Φιλίππου παίζει αύριο Σάββατο με την ΓΕ Βεροίας και την Κυριακή στις 11 π.μ. στην Κατερίνη με τον Αρχέλαο.

Σε φιλικό

ΒΕΡΟΙΑ — ΚΟΥΦΑΛΙΑ 1 — 0

Σε φιλικό αγώνα που έγινε το προηγούμενο Σάββατο η «Βέροια» με δυσκολία και ύστερα από μέτρια εμφάνιση νίκησε τον ΠΑΟ Κουφαλίων με 1—0. Το γκολ πέτυχε ο νεαρός Αλεξανδρής ενώ ο διεθνής Τσαλουχίδης έχασε πέναλτυ που απέκρουσε ο τερματοφύλακας.

ΕΦΥΓΕ Ο ΝΤΑΛΜΠΟ

Οπως είχαμε γράψει στο προηγούμενο φύλλο ο Δανός Πήτερ Ντάλμπο είναι πια παρελθόν για την Βέροια. Ο γνωστός μάνατζερ Ράιμκε πήρε τον παίκτη μαζί του ώστε να τον διαπραγματευθεί στο εξωτερικό.

Επίσης λύθηκε ένα σοβαρό πρόβλημα για την ομάδα και απ' ό,τι φαίνεται χωρίς οικονομική επιβάρυνση, και αυτό γιατί η Δανική Ομοσπονδία που εποπτεύει την καριέρα του Ντάλμπο του δίνει το δικαίωμα να μεταγραφεί από τις 9 Σεπτεμβρίου πράγμα που σημαίνει ότι η «Βέροια» θα μπορούσε να τον χρησιμοποιήσει σαν μεταγραφή του Δεκεμβρίου αφού η περίοδος των ισολογισμών μεταγραφών είχε τελειώσει.

ΑΝΑΚΟΙΝΩΣΗ

Το ΔΣ του ΑΣ «ΦΙΛΙΠΠΟΣ», Βεροίας, ύστερα από την λύση του Συμβουλίου ΚΟΙΝΗ ΣΥΝΑΙΝΕΣΗ με τον προπονητή της ομάδας καλαθοσφαίρισης Ανδρών κ. Μελετιάδη Ανέστη προχώρησε στην ανασυγκρότηση των προπονητών των ομάδων του τμήματος καλαθοσφαίρισης του Συλλόγου ως εξής:

1. Ομάδα Ανδρών: Προπονητής Μεϊμαρίδης Αγάπιος
2. Ομάδα Εφήβων: Προπονητής Μεϊμαρίδης Αγάπιος
3. Ομάδα Παίδων: Προπονητής Μεϊμαρίδης Αγάπιος
4. Ομάδα Προπαίδων: Προπονητής Μεϊμαρίδης Αγάπιος
5. Ομάδα ΜΙΝΙ: Προπονητής Αλεξίου Δημήτριος
6. Ομάδα ΜΙΝΔΙ: Προπονητής Αλεξίου Δημήτριος
7. Ομάδα Γυναικών: Προπονητής Γεωργιάδης Μάρκος
8. Ομάδα Νεανίδων: Προπονητής: Γεωργιάδης Μάρκος
9. Ομάδα Κορασίδων: Προπονητής Μαλαπαπάς Χρήστος

Επιφορτισμένος Δημ. Σχέσεων του Α.Σ. «ΦΙΛΙΠΠΟΣ» Βεροίας

ΚΩΣΤΑΣ Δ. ΤΟΛΙΟΠΟΥΛΟΣ
Παιδίατρος
Δέχεται κάθε μέρα 8—1 π.μ. και 8—9 μ.μ.
Ιατρείο: Μ. Αλεξάνδρου 15 — Τηλ. 66.651
(άνωθεν φαρμακ. Μπουλασίκη)
ΒΕΡΟΙΑ
Οικία Ηρας 11 — Βέροια — Τηλ. 66.815

ΑΡΔΕΥΣΗ ΜΕ ΣΤΑΓΟΝΕΣ
- Υπεύθυνες μελέτες
- Υπεύθυνες εγκαταστάσεις
- Αριστα υλικά
Δραγουμάνος
Γεωπόνος
ΕΙΔΙΚΟΣ ΑΡΔΕΥΣΕΩΝ ΜΕ ΣΤΑΓΟΝΕΣ
Τηλ. (0332) 41.354, 41.530, 41.854
ΣΙΔΗΡ. ΣΤΑΘ. ΝΑΟΥΣΑ

Του Α΄ και Β΄ γύρου

ΤΕΛΙΚΑ ΛΟΙΠΩΝ ΔΗΜΩΝ ΝΟΜΟΥ

Τα τελικά συγκεντρωτικά αποτελέσματα του πρώτου και δεύτερου γύρου των δημοτικών εκλογών στους Δήμους του Νομού μας Νάουσας, Αλεξάνδρειας και Ειρηνούπολης, έχουν ως εξής:

ΔΗΜΟΣ ΝΑΟΥΣΑΣ

	Α΄ ΓΥΡΟΣ	Β΄ ΓΥΡΟΣ
Γραμμένοι	14.453	14.448
Ψηφίσαντες	12.136	12.013
Άκυρα	127	278
Λευκά	86	78
Εγκυρα	11.923	11.657
ΜΑΓΓΑΝΑΡΗΣ (ΠΑΣΟΚ)	3.493 (29,30ο)ο)	
ΒΑΛΣΑΜΙΔΗΣ (Ν.Δ)	4.264 (35,76ο)ο)	5.532 (47,45ο)ο)
ΒΛΑΧΟΣ (ΚΚΕ)	4.166 (34,94ο)ο)	6.125 (52,54ο)ο)

ΔΗΜΟΣ ΑΛΕΞΑΝΔΡΕΙΑΣ

	Α΄ ΓΥΡΟΣ	Β΄ ΓΥΡΟΣ
Γραμμένοι	8.015	8.010
Ψηφίσαντες	6.918	6.855
Άκυρα	83	117
Λευκά	20	55
Εγκυρα	6.815	6.683
ΜΠΡΟΥΣΚΕΛΗΣ (ΠΑΣΟΚ)	3.207 (47,06ο)ο	3.598 (53,84ο)ο)
ΟΙΚΟΝΟΜΟΠΟΥΛΟΣ (Ν.Δ.)	2.802 (41,11ο)ο)	3.085 (46,16ο)ο)
ΜΟΣΧΟΠΟΥΛΟΣ (ΚΚΕ)	806 (11,83ο)ο)	

ΔΗΜΟΣ ΕΙΡΗΝΟΥΠΟΛΗΣ

	Α΄ ΓΥΡΟΣ	Β΄ ΓΥΡΟΣ
Γραμμένοι	3.928	4.030
Ψηφίσαντες	3.467	3.415
Άκυρα	45	53
Λευκά	14	5
Εγκυρα	3.408	3.357
ΦΩΤΙΑΔΗΣ (Ν.Δ.)	560 (16,43ο)ο)	
ΠΑΝΤΖΑΡΤΖΙΔΗΣ (Ν.Δ.)	590 (17,31ο)ο)	
ΤΟΛΚΑΣ (ΠΑΣΟΚ)	1.110 (32,57ο)ο)	1.527 (45,48ο)ο)
ΚΕΛΕΣΙΔΗΣ (Ν.Δ.)	460 (13,76ο)ο)	
ΠΑΠΑΪΩΑΝΝΟΥ (Διαγρ. από ΠΑΣΟΚ)	679 (19,93ο)ο)	1.830 (54,52ο)ο)

Μήνυμα του Δήμαρχου ΑΝΔΡΕΑ ΒΛΑΖΑΚΗ

Συμπολίτισσα, συμπολίτη

Μετά το εκλογικό αποτέλεσμα της 19 Οκτώβρη, θεωρώ υποχρέωσή μου να ευχαριστήσω όλους όσους με την ψήφο τους μας τίμησαν εκτιμώντας το δημιουργικό έργο της πρώτης τετραετίας.

Τον προεκλογικό αγώνα που ξεκινήσαμε μαζί προσπαθήσαμε — και το κατορθώσαμε — να τον κρατήσουμε σε υψηλό επίπεδο.

Στόχος μας δεν ήταν μια νίκη για προσωπική ή κομματική ικανοποίηση, αλλά η ΝΙΚΗ ΤΗΣ ΑΥΤΟΔΙΟΙΚΗΣΗΣ.

Το μήνυμα των αποτελεσμάτων της πρώτης Κυριακής πρέπει να προβληματίσει και ν' αξιολογήσουμε τα συμπεράσματά μας.

Η νίκη στις επαναληπτικές, είναι νίκη όλων των δυνάμεων της Προόδου, νίκη κάθε Δημοκράτισσας και Δημοκράτη που έδωσαν σ' αυτή τη δύσκολη αναμέτρηση το αγωνιστικό τους παρών.

Η νέα τετραετία που αρχίζει πρέπει να μας βρει ενωμένους. Η προεκλογική περίοδος ΠΡΕΠΕΙ να τελειώσει εδώ. Οι αντιθέσεις οι οξύνσεις, οι διαφορές που χώριζαν τους συνδυασμούς που συμμετείχαν στην εκλογική αναμέτρηση αποτελούν παρελθόν. Δεν υπάρχουν για μας ΝΙΚΗΤΕΣ και ΗΤΤΗΜΕΝΟΙ. Ενωμένοι θα συνεχίσουμε τον ΕΝΑ και μοναδικό αγώνα. Τον ΚΑΘΗΜΕΡΙΝΟ αγώνα για να γίνει η πόλη μας αυτό που ο καθένας μας οραματίζεται. Τον αγώνα για την προώθηση του θεσμού της Τοπικής Αυτοδιοίκησης.

Χωρίς ιδιοτέλεια. Χωρίς εμπάθεια. Χωρίς πανηγυρίσματα.

Βεροιώτισσα και Βεροιώτη,

— ΥΠΟΣΧΟΜΑΣΤΕ ότι θα τιμήσουμε την εμπιστοσύνη που μας έδειξες,

— ΜΑΖΙ θα ξεκινήσουμε μια νέα δημιουργική τετραετία στην οποία την εξασφάλιση της επιτυχίας αποτελεί πρώτα και κύρια η ΣΥΜΜΕΤΟΧΗ ΤΟΥ ΛΑΟΥ.

ΑΝΔΡΕΑΣ ΒΛΑΖΑΚΗΣ
Δήμαρχος Βέροιας

ΙΟΡΔΑΝΙΔΗΣ

ΦΘΗΝΟΤΕΡΑ ΚΑΙ ΤΑ ΣΧΟΛΙΚΑ

Κοντά σας (4) τέσσερα καταστήματα Ι. Δ. με...

- Τσάντες (με πρόσθετη έκπτωση 10ο)ο)
- Τετράδια
- Μολύβια
- Γομολάστιχες
- Ξύστρες
- Σχολ. είδη δώρων σε μεγάλη ποικιλία και μαζύ με κάθε σχολική αγορά σας και ένα δώρο έκπληξη

Σήμερα

Η γιορτή του Ο.Η.Ε.

Η «Ημέρα των Ηνωμένων Εθνών» γιορτάζεται σήμερα Παρασκευή 24)10 και στη Βέροια σύμφωνα με ειδικό πρόγραμμα που εκδόθηκε από τη Νομαρχία

Ο γιορτασμός περιλαμβάνει σημαιοστολισμό των Δημοσίων και Δημοτικών Καταστημάτων και κατάθεση στεφανιού στο Ηρώο από τον κ. Νομάρχη.

ΕΝΙΣΧΥΣΗ ΚΤΗΝΟΤΡΟΦΩΝ

Από την ΕΟΚ

Την άμεση χορήγηση του 50ο)ο του πριμ που καταβάλλεται στους κτηνοτρόφους αιγοπροβάτων, οι οποίοι διατηρούν τα αμνοερίφιά τους πάνω από δυο μήνες, αποφάσισε η Κοινότητα, αποδεχόμενη σχετικό αίτημα του Υπουργού Γεωργίας κ. Γ. Ποττάκη.

Ειδικότερα, η προκαταβολή αυτή ανέρχεται σε 4 δις δρχ. περίπου και καλύπτει 6.5 εκατομμύρια αιγοπρόβατα.

Αλλα τέσσερα δις δρχ. περίπου θα καταβληθούν την άνοιξη του 1987

ΟΙ ΔΗΛΩΣΕΙΣ ΤΩΝ ΔΥΟ ΜΟΝΟΜΑΧΩΝ

ΣΥΝΕΧΕΙΑ απ' την 1η ΣΕΛ,

δουλέψουμε σύντομα με όλους τους Δημοτικούς Συμβούλους και το Δήμαρχο για το καλό και την πρόοδο της Βέροιας.

Η συμφιλίωση θα γίνει πράξη απο Δήμο Βέροιας απ' την πλευρά μας

Με την ευκαιρία θα ήθελα να ευχαριστήσω για λογαριασμό του συνδυασμού μας, όλους όσους μάς ψήφισαν αλλά και όσους ήθελαν να μας ψηφίσουν αλλά τους εμπόδισαν κομματικές σκοπιμότητες»

ΔΙΟΡΘΩΣΗ

Από παραδρομή κατά τη δημοσίευση των σταυρών προτίμησης των υποψηφίων δημοτικών συμβούλων του συνδυασμού του κ. Βλαχόπουλου σημειώθηκε ότι η ΒΑΣΙΛΙΚΗ ΑΧΤΣΗ ήρθε δέκατη με αριθμό ψήφων 256.

Το ορθό είναι ότι η παραπάνω υποψήφια κατέλαβε την ένατη θέση με 266 σταυρούς προτίμησης.

ΕΡΕΥΝΑ

Το θέμα της ΒΙ.ΠΕ. Ημαθίας και η εξέλιξή του

Τα θετικά και τα αρνητικά στοιχεία που υπάρχουν στο όλο ζήτημα — χρειάζεται εγρήγορση

Το θέμα της ίδρυσης Βιομηχανικής περιοχής στην Ημαθία καθώς και του προσδιορισμού της θέσης της απασχόλησε, όπως είναι γνωστό, έντονα πριν από μερικούς μήνες τόσο τους Δήμους Βέροιας και Νάουσας όσο και το Νομαρχιακό Συμβούλιο.

Με αφορμή μια παλιότερη απόφαση του τελευταίου, που καθόριζε σαν θέση ίδρυσης της ΒΙ.ΠΕ την περιοχή της Κουλούρας, ο Δήμος Νάουσας στις αρχές του έτους αντέδρασε δυναμικά, φτάνοντας ακόμα και σε κινητοποιήσεις, ζητώντας την χωροθέτηση της ΒΙ.ΠΕ στον άξονα Βέροιας — Νάουσας, κοντά στον Αγ. Γεώργιο.

Τον Μάιο του 1986 το Νομαρχιακό Συμβούλιο ασχολήθηκε εκ νέου με το θέμα και πήρε ομόφωνη απόφαση με την οποία ζητούσε σε πρώτη φάση τη θεσμοθέτηση ίδρυσης ΒΙ.ΠΕ στην Ημαθία επιφυλασσόμενο ν' αποφασίσει μεταγενέστερα για το χώρο εγκατάστασής της.

Οι διαδικασίες, από την πλευρά του Νομού μας, τελείωσαν σε πρώτη φάση με την υποβολή της παραπάνω απόφασης του Νομ. Συμβουλίου στην ΕΤΒΑ — αρμόδια Τράπεζα για τη χρηματοδότηση και δημιουργία των Βιομηχανικών Περιοχών — και στις άλλες αρμόδιες κρατικές κεντρικές υπηρεσίες.

Από τότε, για το θέμα δεν έγινε λόγος, τουλάχιστο δημόσια, και το ζήτημα βρίσκεται σε εκκρεμότητα.

ΧΡΕΙΑΖΕΤΑΙ ΕΓΡΗΓΟΡΣΗ

Η «Βέροια» συμμεριζόμενη απόλυτα τόσο την άποψη του Νομαρχιακού Συμβουλίου όσο και όλων των αρμόδιων φορέων της Ημαθίας, περί της επιτακτικής ανάγκης θεσμοθέτησης και ίδρυσης Βιομηχανικής Περιοχής μέσα στο Νομό μας, έκανε πρόσφατα μια έρευνα πάνω στο ζήτημα, απ' την οποία προέκυψε ότι ναι μεν το θέμα βρίσκεται σε κάποια θετική εξέλιξη, πλην όμως για την ευτυχή κατάληξή του χρειάζεται παρακολούθηση και εγρήγορση εκ μέρους όλων των τοπικών αρχών μας, γιατί υπάρχουν ορισμένα σημεία στα οποία μπορεί να σκοντάψει το ζήτημα και να βαλτώσει, παραμένοντας σε μακρά στασιμότητα που μπορεί να οδηγήσει ακόμα και σε ενδεχόμενη ματαίωση.

ΤΑ ΣΤΟΙΧΕΙΑ

Τα στοιχεία και τα δεδομένα που υπάρχουν αυτή τη στιγμή είναι τα εξής:

1. Με την υπ' αρ. 4977)7.7.86 απόφαση των υπουργών Χωροταξίας και Βιομηχανίας κ.κ. Κουλουμπή και Β. Παπανδρέου, που δημοσιεύθηκε στο υπ' αρ. 549)12.8.86 ΦΕΚ (τ. δεύτερο), αποφασίσθηκε η οριοθέτηση Βιομηχανικής Περιοχής Πέλλας — Ημαθίας σε έκταση 2.200 στρεμμάτων της περιφέρειας της Κοινότητας Πετραίας, στα όρια των Νομών Πέλλας — Ημαθίας.

Από το περιεχόμενο της απόφασης προκύπτει ότι η ΒΙ.ΠΕ αυτή προορίζεται να εξυπηρετήσει και τις ανάγκες της Ημαθίας.

2. Με την υπ' αρ. 396)12.10.86 απόφαση των υπουργών Εθν. Οικονομίας και Χωροταξίας κ.κ. Βαΐτσου και Κουλουμπή, που δημοσιεύθηκε στο υπ' αρ. 757)24.10.84 ΦΕΚ (τ. δεύτερο) αποφασίστηκε η δημιουργία ΒΙ. Περιοχής στην Εδεσσα σε έκταση 500 στρεμμάτων κοντά στον οικισμό Δροσιά Αρνίσσης.

Πρόκειται για μια δεύτερη Βιομηχανική Περιοχή που θεσμοθετείται στον ίδιο Νομό.

3. Με το Π. Δ)μα υπ. αρ. 136 της 28 Μαρτίου 1986 που δημοσιεύθηκε στο υπ' αρ. 48)21.4.86 ΦΕΚ (τ. δεύτερο) εγκρίθηκε η ίδρυση μιας τουλάχιστο Βιομηχανικής Περιοχής σε κάθε Νομό της Χώρας, εκτός από αυτές που ήδη υπάρχουν.

Για ίδρυση ΒΙ.ΠΕ στο Νομό Ημαθίας δεν έχει εκδοθεί καμιά υπουργική απόφαση, έναντι δύο που εκδόθηκαν για το Νομό Πέλλας. Αντίθετα με την πρώτη απ' τις αποφάσεις που προαναφέραμε ο Νομός μας φέρεται να καλύπτεται απ' την μεγάλη ΒΙ.ΠΕ των 2,200 στρεμμάτων του γειτονικού μας Νομού.

Τα θετικά στοιχεία στην όλη υπόθεση είναι η πρόταση του Νομ. Συμβουλίου για ίδρυση ξεχωριστής ΒΙ.ΠΕ στο Νομό μας και το Π. Δ. 136 της 28.3.86, που προβλέπει δημιουργία Βιομηχανικής Περιοχής σε κάθε Νομό της Χώρας.

Βέβαια υπάρχει το περίεργο ή το ύποπτο αν θέλετε, ότι η απόφαση των υπουργών για την ίδρυση της μεγάλης ΒΙ.ΠΕ στην Πέλλα, με τον τίτλο ΒΙ.ΠΕ Πέλλας — Ημαθίας δημοσιεύθηκε μετά από το παραπάνω Προδρ. Δ)μα.

Παράλληλα όμως υπάρχει και η διαβεβαίωση της αρμόδιας Δ)νσης της ΕΤΒΑ, με την οποία επικοινωνήσαμε, ότι το θέμα της δημιουργίας ΒΙ.ΠΕ στην Ημαθία μετά την σχετική πρόταση του Νομαρχ. Συμβουλίου, θα προωθηθεί το 1988, με την σύνταξη αρχικά μελέτης σκοπιμότητας και καθορισμό στη συνέχεια του χώρου ίδρυσής της, αν η μελέτη είναι θετική.

Ετσι το ζήτημα, μπορούμε να πούμε ότι βρίσκεται σε κάποιο θετικό δρόμο, όμως τίποτα δεν μπορεί να προεξοφλήσει την τελική επιτυχή έκβασή του, γι' αυτό και χρειάζεται, όπως είπαμε και στην αρχή, εντατική παρακολούθησή του και συνεχή εγρήγορση.

Θα γιορταστεί με επισημότητα επι τριήμερο

Η επέτειος του ιστορικού «ΟΧΙ»

Ποιές εκδηλώσεις θα γίνουν στη Βέροια

Με επισημότητα θα γιορταστεί το τριήμερο 26 — 28 Οκτωβρίου στη Βέροια η επέτειος του ιστορικού «ΟΧΙ»

Σύμφωνα με το πρόγραμμα που εκδόθηκε από τη Νομαρχία την Κυριακή 26.10 θα γίνει γενικός σημαιοστολισμός της πόλης, ενώ τη Δευτέρα 27.10 θα γίνουν ομιλίες για την επέτειο στα Σχολεία, Δημόσιες Υπηρεσίες κλπ.

Το απόγευμα της ίδιας μέρας θα πραγματοποιηθεί προσκύνημα των μαθητών, οδηγών και προσκόπων στο Ηρώο πεσόντων της Πλατ. Ρακτιβάν.

Την Τρίτη 28.10 κύρια μέρα του γιορτασμού, θα γίνει επίσημη δοξολογία με τη χοροστασία του Σ. Μητροπολίτη κ. Παύλου στον Ι. Ναό του Αγ. Αντωνίου και θ' ακολουθήσει η εκφώνηση του πανηγυρικού μέσα στο Ναό από τον Σχολικό Σύμβουλο πρωτοβ. εκπαίδευσης Α΄ περιφέρειας κ. Γαβριήλ Καούρη.

Μετά την ομιλία θα ψαλεί επιμνημόσυνη δέηση στο Ηρώο πεσόντων της πόλης και θα κατατεθούν στεφάνια από τις τοπικές αρχές και τις εφεδροπολεμιστικές οργανώσεις.

Η γιορτή θα κλείσει με παρέλαση πολιτικών και στρατιωτικών τμημάτων στην οδό Μητροπόλεως.

ΒΕΡΟΙΩΤΙΚΑ προσκηνιο... παρασκηνιο

ΑΛΛΗ μια εκλογική αναμέτρηση έληξε και για μια ακόμα φορά δύσκολα κανείς μπορεί να βρει ποιοί είναι οι νικητές και ποιοί οι ηττημένοι αν διαβάσει τις μετεκλογικές δηλώσεις των αντιπάλων.

Ο,τι κι αν λένε πάντως οι ηγέτες των παρατάξεων ένα είναι το αναμφισβήτητο γεγονός για τη Βέροια που ενδιαφέρει και τη στήλη: Οτι για μια ακόμα τετραετία ο Δήμος μας θα έχει επικεφαλής του τον σημερινό Δήμαρχο κ. Ανδρέα Βλαζάκη, ο οποίος όπως είναι γνωστό, ανήκει στο ΠΑΣΟΚ και φυσικά επηρεάζεται από την πολιτική του.

★

ΟΙ ΠΡΟΒΛΕΨΕΙΣ για το κλίμα που θα επικρατήσει στο νέο Δημοτικό Συμβούλιο μετά την ανάληψη των καθηκόντων του, δεν είναι και τόσο αισιόδοξες, παρά τις διαβεβαιώσεις για προθέσεις καλής συνεργασίας τόσο του Δημάρχου κ. Βλαζάκη όσο και του αντιπάλου του «μονομάχου» κ. Βλαχόπουλου.

Στη σύνθεση του νέου Δημοτικού Συμβουλίου μετέχουν μερικά «σκληρά καρύδια» που αναμένεται να ασκήσουν αυστηρή κριτική η οποία πιθανότατα θα οδηγήσει σε συζητήσεις και αντιπαραθέσεις σε υψηλούς τόνους με όλα τα.. επακόλουθα!

Ευχή μου βέβαια είναι οι προβλέψεις να διαψευσθούν και όλα στο νέο Δημοτικό Συμβούλιο να λειτουργήσουν ήρεμα και ομαλά.

Ομως πολύ φοβάμαι πως θα μείνω με την ευχή!

★

ΤΑ ΕΡΩΤΗΜΑΤΙΚΑ που μπήκαν μετά την πρώτη Κυριακή των εκλογών για το ποιά στάση θα κρατούσαν τελικά οι ψηφοφόροι των αριστερών δυνάμεων στη Βέροια, κατά την επαναληπτική αναμέτρηση, δεν ήταν αβάσιμα.

Τα' αποτελέσματα έδειξαν ότι ένα σημαντικό ποσοστό των αριστερών ψηφοφόρων όχι μόνο δεν πειθάρχησαν στις υποδείξεις των ηγετών τους αλλά και ψήφισαν τον «δεξιό» κ. Βλαχόπουλο. Ο τελευταίος στο β' γύρο πήρε 900 περίπου «αριστερούς» ψήφους, έναντι 1980 περίπου «αριστερών» επίσης ψήφων που πήρε ο κ. Βλαζάκης, που έκριναν βέβαια και τα αποτελέσματα της πράγματι δύσκολης μάχης.

Ίανός

ΠΑΡΑΣΚΕΥΗ

31 ΟΚΤΩΒΡΙΟΥ 1986

ΑΡΙΘ. ΦΥΛΛΟΥ 709

Τιμή Φύλλου Δρχ. 20

Βέροια

ΕΒΔΟΜΑΔΙΑΙΑ ΕΦΗΜΕΡΙΔΑ ΤΟΥ ΝΟΜΟΥ ΗΜΑΘΙΑΣ

Ταχυδρομικό τέλος πληρώθηκε

Υστερα απ' τις μηνύσεις

Η Ν.Ε. της «Ν.Δ.» ζητάει απομάκρυνση του κ. Νομάρχη

Με έγγραφό της προς τον πρωθυπουργό και τον υπουργό Εσωτερικών.

Η Νομαρχιακή Διοικούσα Επιτροπή της «Νέας Δημοκρατίας» με έγγραφό της προς τον Πρωθυπουργό κ. Ανδρ. Παπανδρέου και τον υπουργό Εσωτερικών κ. Μ. Κουτσόγιωργα ζητάει την άμεση αντικατάσταση του Νομάρχη Ημαθίας κ. Νικ. Σχοινά, ύστερα από τις μηνύσεις που υποβλήθηκαν σε βάρος του για κατάχρηση εξουσίας, παράβαση καθήκοντος και παράβαση της Εκλογικής Νομοθεσίας.

Η Ν.Ε. στο έγγραφό της επικαλείται τα γεγονότα με την επιταγή (των 10.000 δρ. που υπογεγραμμένη απ' τον κ. Νομάρχη δόθηκε προεκλογικά σε γυναίκα ψηφοφόρο του Μακροχωρίου σαν οικονομική ενίσχυση) και υπογραμμίζει ότι όπως νομίζει η παραμονή του κ. Νομάρχη στη Βέροια θα δημιουργήσει προβλήματα στις σχέσεις του με τους πολίτες που αγανακτησμένοι είναι επικίνδυνο να προκαλέσουν ενέργειες που η Ν.Ε. δεν επιθυμεί.

Με επισημότητα γιορτάστηκε

Το ιστορικό «ΟΧΙ»

Με επισημότητα γιορτάστηκε η επέτειος του ιστορικού «ΟΧΙ» στη Βέροια το τριήμερο 26—28 Οκτωβρίου.

Την κύρια μέρα του γιορτασμού στις εκδηλώσεις παραυρέθηκε και ο υφυπουργός Γεωργίας κ. Κολιούσης ο οποίος και κατέθεσε στεφάνι στο Ηρώο πεσόντων εκ μέρους της κυβέρνησης.

Οι εκδηλώσεις πραγματοποιήθηκαν σύμφωνα με το πρόγραμμα της Νομαρχίας εκτός από την παρέλαση των πολιτικών τμημάτων που δεν έγινε την Τρίτη το μεσημέρι λόγω της βροχής που συνεχώς έπεφτε.

ΟΡΚΙΣΤΗΚΕ Η ΔΗΜΟΤΙΚΗ ΑΣΤΥΝΟΜΙΑ

Ορκίστηκαν τη Δευτέρα ενώπιον του δημάρχου κ. Βλαζάκη οι έξι άνδρες της νεοσύστατης δημοτικής αστυνομίας Βέροιας, οι οποίοι και ανέλαβαν καθήκοντα.

Επί του παρόντος τα όργανα της αστυνομίας του Δήμου θα ασκούν τα καθήκοντά τους χωρίς την ειδική στολή την οποία θα φορέσουν μόλις ετοιμασθεί.

Πολλά τα αιτήματα λίγοι οι αιτούντες

Σε «αναιμική» συγκέντρωση αγροτών του Νομού μας αναπτύχθηκαν τα προβλήματά τους και ζητήθηκε η άμεση επίλυσή τους.

Σε μια «αναιμική» όσο και υποτονική αγροτική συγκέντρωση που πραγματοποιήθηκε στην Πλατ. Ρακτιβάν (Ωρολογίου) της Βέροιας την περασμένη Παρασκευή με οργάνωση της Ομοσπονδίας Αγροτικών Συλλόγων Ημαθίας, ο πρόεδρος της Ομοσπονδίας κ. Σιδέρης ανέπτυξε τα προβλήματα που απασχολούν τον αγροτικό κόσμο, ζητώντας απ' τους γεωργούς μεγαλύτερη δραστηριοποίηση και ετοιμότητα για δυναμικότερους αγώνες σε περίπτωση που τα αιτήματα δεν επιλυθούν.

Οι συγκεντρωθέντες αγρότες, που ήταν λιγότεροι από εκατό, αφού άκουσαν την ομιλία του Προέδρου της Ομοσπονδίας, ενέκριναν ψήφισμα με σειρά αιτημάτων τοπικού αλλά και πανελλαδικού ενδιαφέροντος.

ΤΑ ΤΟΠΙΚΑ ΑΙΤΗΜΑΤΑ

Τα τοπικά αιτήματα των αγροτών της Ομοσπονδίας Αγροτικών Συλλόγων Ημαθίας, όπως διατυπώθηκαν στο ψήφισμα, έχουν ως εξής:

— Αμεση πληρωμή όλων των προϊόντων που παρέδωσαν οι αγρότες σε Βιομηχανικές και Συνεταιριστικές Οργανώσεις (ΚΥΔΕΠ).

— Αυξημένες τιμές στήριξης στα ροδάκινα 1986, που διακινήθηκαν μέσω Εμπορικού Φορέα Εξαγωγών, σύμφωνα με τις προτάσεις της ΓΕΣΑΣΕ—ΠΑΣΕΓΕΣ (18 - 20 ο/ο), και την άμεση πληρωμή τους στους Συνεταιρισμούς.

— Να δοθεί τέλος στην ταλαιπωρία των ντοματοπαραγωγών, που παρέδωσαν ντομάτα στην ΑΜΒΡΟΣΙΑ το 1985, και να πληρωθούν οι παραγωγοί ντομάτας του 1986 από τις υπόλοιπες Βιομηχανίες.

— Να αποζημιωθούν τα ξεραμένα δένδρα 84—86 που καταστράφηκαν από τις καιρικές συνθήκες (Βροχοπτώσεις).

— Να ξεκινήσει άμεσα η αναδιάρθρωση στα οπωροφόρα (ροδάκινα, μήλα, αχλάδια).

— Να έρθουν οι πίνακες εκτίμησης του ΟΓΑ, και να πληρωθούν σύντομα οι παραγωγοί.

— Αποπεράτωση του Α. Βερμίου, (αρδευτικού — αποστραγγιστικού), και κατασκευή του αντίστοιχου Βεργίνας - Αιγινίου.

— Σύντομη κατασκευή της ΑΛΒΕΝΑ.

— Οικονομικές ενισχύσεις σε παραγωγούς που οι καιρικές συνθήκες μείωσαν το αναμενόμενο εισόδημα.

— Τιμές ασφαλείας στα μήλα '86. Ζητάμε 35 δρχ. για τα πεδινά και 40 δρχ. για τα ορεινά. Ζητάμε επίσης 19 δρχ. το κιλό για τα μήλα της χυμοποίησης.

— Αμεση εκτίμηση και αποζημίωση στους παραγωγούς οπωροκηπευτικών και στους κτηνοτρόφους που πλήγησαν από το ατύχημα του Τσερνόμπιλ.

ΣΥΝΕΧΕΙΑ στην 4η ΣΕΛ

δεματα

Ο κρίσιμος ψηφοφόρος

Πολλά γράφηκαν κι άλλα τόσα ειπώθηκαν τις τελευταίες μέρες για τ' αποτελέσματα των Δημοτικών και Κοινοτικών Εκλογών.

Πολιτικοί αναλυτές και ειδικοί κομματικοί ερευνητές έσκυψαν με τις ώρες πάνω στα νούμερα που έδωσε η αναμέτρηση κι ύστερα από προσεκτική μελέτη, συγκρίσεις και υπολογισμούς, προσπάθησαν να αναλύσουν τα στοιχεία και να εξηγήσουν τις «δεξιές» ή τις «αριστερές» στροφές του εκλογικού σώματος.

Δεν ξέρουμε πόσο σωστά έκαναν τη δουλειά τους οι παραπάνω εμπειρογνώμονες και πόσο πλησίασαν την αλήθεια και την πραγματικότητα τα συμπεράσματά τους.

Πολύ φοβόμαστε όμως ότι στις εκτιμήσεις τους πολύ λίγο μετράνε ή εν πάσει περιπτώσει δεν λογαριάζουν όσο πρέπει έναν σπουδαίο παράγοντα που η Λιλ. Λυκιαρδοπούλου σε πρόσφατο άρθρο της στην «Ελευθεροτυπία» ονομάζει «αχρωμάτιστο πολιτικοποιημένο ψηφοφόρο» διαστέλλοντάς τον από τον απολίτικο και αδιάφορο για τα κοινά εκλογέα.

Πρόκειται πράγματι για έναν πολυσήμαντο εκλογικό παράγοντα, καθόλου ευκαταφρόνητο ποιοτικά, αλλά και ποσοτικά, που συχνά χαρίζει ή στερεί νίκες πολιτικές, χωρίς αυτό να είναι απόλυτα συνειδητοποιημένο στους εγκεφάλους των κομματικών αδύτων, όπου συνήθως γίνεται λόγος για αναποφάσιστους ψηφοφόρους προς τους οποίους και στρέφεται κυρίως η προσοχή τους.

Αξίζει τον κόπο να μεταφέρουμε εδώ μερικές σκέψεις της Λ. Λυκιαρδοπούλου, η οποία μιλώντας στο άρθρο της για τον «κρίσιμο» αυτόν ψηφοφόρο, ανάμεσα στ' άλλα, γράφει και τα εξής ενδιαφέροντα:

«Πρόκειται για το πιο «δύσκολο» ίσως μέρος του εκλογικού σώματος, που αποτελείται από πολίτες εξαιρετικά ευαίσθητους απέναντι στα κοινά, δύσπιστους απέναντι στις «ταμπέλες» και συνειδητοποιημένους απέναντι στις προσωπικές τους ευθύνες για την εξέλιξη των πολιτικών πραγμάτων. Ο τύπος αυτός ψηφοφόρου είναι ανεπιθύμητος απ' όλους, γιατί είναι κριτικός απέναντι σε όλους. Επομένως κανείς δεν τον καλλιεργεί και κανείς δεν θέλει να τον εκπροσωπεί. Στην πραγματικότητα μάλιστα, τα ελληνικά πολιτικά κάμματα αρνούνται ακόμα και την ύπαρξή του».

Και παρακάτω υπογραμμίζει:

«Αυτός ο ψηφοφόρος δεν διακινείται συναισθηματικά ούτε — πολύ περισσότερο — κομπλεξικά και ούτε εκφοβίζεται ή εξαναγκάζεται σε ξεθιμασμένα διλήμματα ... Είναι ο ψηφοφόρος ο κρίσιμος, είναι ο υπεύθυνος πολίτης, το πολιτικοποιημένο άτομο που πρόβλημά του είναι η ανοιχτή κοινωνία προόδου, το δημοκρατικό ύφος εξουσίας και το δημοκρατικό ήθος των οργάνων της εξουσίας».

Κι εμείς θα προσθέταμε: Είναι ο χωρίς παρωπίδες ή κομματικές δεσμεύσεις ή ιδιοτελείς υπολογισμούς ψηφοφόρος, που κρίνοντας με τη δική του λογική — και όχι με τη λογική των άλλων — κάθε φορά τα πράγματα, εκπληρώνει το εκλογικό του καθήκον όπως αυτός νομίζει — κι όχι όπως οι άλλοι επιθυμούν — έχοντας έτσι πάντα ήσυχη τη συνείδησή του.

Γιώργος Καλογήρου

ΕΟΡΤΑΣΜΟΣ ΗΜΕΡΑΣ ΜΑΚΕΔΟΝΙΚΟΥ ΑΓΩΝΑ

Αναστασίου Καρατζόγλου
πρ. Δημάρχου Βέροιας

Σύμφωνα με το Β.Δ. 157)69 και το υπ' αρ. 22171 3.10.86 έγγραφο του Υπουργείου Βορείου Ελλάδος, την Κυριακή 2 Νοεμβρίου, θα πραγματοποιηθεί ο εορτασμός της ημέρας του Μακεδονικού Αγώνος 1903 — 1909. Η Νομαρχία Ημαθίας και θέρισε να γίνουν την ημέρα αυτή οι παρακάτω εκδηλώσεις: α) Γενικός σημαιοστολισμός. β) Ομιλίες σε μαθητές Γυμνασίων και Λυκείων, γ) Φωταγώγηση Δημοσίων, Δημοτικών και Κοινοτικών καταστημάτων.

Με την ευκαιρία αυτή καλά είναι να πούμε μερικά λόγια για το δύσκολο εκείνο και πράγματι τιτάνιο αγώνα, εξ ιδίας αντιλήψεως, γιατί τον ζήσαμε και ευτυχήσαμε να προσφέρουμε σε νεαρά ηλικία, μερικές, όσες μπορούσαμε για την εποχή, εθνικές υπηρεσίες.

Μετά τον ατυχή Ελληνοτουρκικό πόλεμο του 1897, με το προσβλητικό για την Πατρίδα ελευθέρωση Ελλάδι αποτέλεσμα, αλλά και μετά την επιτυχία των Βουλγάρων να δημιουργήσουν δικό τους αυτόνομο Πατριαρχείο, το λεγόμενο «ΕΞΑΡΧΙΑ» βρήκε την ευκαιρία το Βουλγαρικό Κράτος να ξεκινήσει ένα πο

ΣΥΝΕΧΕΙΑ στην 4η ΣΕΛ

Σημειώματα

Μεταπρογνωστικά...

Στέλιου Σβαρνόπουλου

Το υπέροχο λειτούργημα της δημοκρατίας το ύψιστο δικαίωμα του πολίτη το εκλέγειν και εκλέγεσθαι ασκήθηκε σ' ολόκληρη την πατρίδα μας σεμνά και πολιτισμένα. Οι κοινωνικές τάξεις και ο μάζες οι φίλοι οι συγγενείς οι αδιάφοροι ανάδειξαν με το αναφαίρετο δικαίωμα της ψήφου τους εκλεκτούς με την εντολή να κυβερνήσουν και να νοικοκυρέψουν πιο πολύ τον τόπο και την πολιτεία.

Είναι ωραίοι αυτοί οι αγώνες της δημοκρατικής άμιλλας που μαρτυρούν όχι μόνο πολιτική ωριμότητα αλλά και σωστό κριτήριο. Χωρίς φόβο και πάθος έγιναν οι εκλογές με τον θρίαμβο των νικητών.

Σεμνά και πολιτισμένα όπως ταιριάζει στις κοινωνίες που θέλουν και μπορούν να χαράζουν την πορεία τους στο σήμερα και στο αύριο για καλύτερες μέρες ζωής. Αυτό φυσικά είναι το νόημα και η παμπουσία των εκλογών με το ανέβασμα των ικανών στην πρωτοπορεία των έργων και της αλλαγής.

ΣΥΝΕΧΕΙΑ στη 2η ΣΕΛ.

σκεψεις και
ΓΝΩΜΕΣ
του επταημερου

ΠΡΟΤΑΣΗ ΓΙΑ ΤΗΝ ΥΠΟ ΙΔΡΥΣΗ ΔΗΜΟΤΙΚΗ ΒΙΒΛΙΟΘΗΚΗ

Ο Δήμος Βέροιας πρόκειται να ιδρύσει Δημοτική Βιβλιοθήκη σε όροφο οικοδομής επί της οδού Καπετανίδη που δώρησε γι αυτό το σκοπό η συμπολίτισσά μας Θεανώ Ζωγιοπούλου.

Αξέπαινη η προσφορά της κ. Ζωγιοπούλου και φυσικά ωραία κατ' αρχήν η ιδέα ίδρυσης Δημοτικής Βιβλιοθήκης.

Ομως στην πόλη μας υπάρχει και λειτουργεί σε νοικιασμένο οίκημα από χρόνια Δημόσια Βιβλιοθήκη η οποία και πρόβλημα ανεπάρκειας χώρων αντιμετωπίζει και έλλειψη προσωπικού έχει που γίνεται αιτία να παραμένει κλειστή κάποια απογεύματα κάθε εβδομάδα.

Μήπως λοιπόν θα ήταν σκόπιμο να εξεταστεί, όσο είναι καιρός, το ενδεχόμενο αξιοποίησης της δωρεάς της κ. Ζωγιοπούλου κατά τρόπο ώστε να ενισχυθεί η Δημόσια Βιβλιοθήκη και να λειτουργήσει πληρέστερα και συνεπώς επωφελέστερα για τους νέους και γενικά τους φιλομαθείς της Βέροιας.

Προς την κατεύθυνση αυτή, εφόσον η οικοδομή η οποία θα στεγάσει την Δημοτική Βιβλιοθήκη δεν έχει ακόμα αποπερατωθεί υπάρχουν πολλές λύσεις.

Μια απ' αυτές θα ήταν η χρησιμοποίηση δυο ορόφων του κτιρίου της οδού Καπετανίδη - του δωρούμενου και ενός νοικιαζόμενου ή αγοραζόμενου - για τη λειτουργία της μιας και μεγάλης Δημόσιας Βιβλιοθήκης που θα μπορούσε να ονομαστεί «Βιβλιοθήκη Θεανώς Ζωγιοπούλου».

Σημειωτέο ότι η προτεινόμενη λύση θα απαλλάξει το Δήμο από μια σημαντική οικονομική επιβάρυνση τόσο για τον εξοπλισμό και εμπλουτισμό της βιβλιοθήκης του όσο και για τη λειτουργία της.

Δηλαδή από μια επιβάρυνση που είναι ζήτημα αν θα μπορέσει να την αντέξει ο ήδη βαρυμένος προϋπολογισμός του.

— • —

ΤΟ ΝΕΡΟ ΣΤΟ Ε.Α.Κ.

Το θέμα της έλλειψης νερού στις εγκαταστάσεις του τέννις στο Εθνικό Αθλητικό Κέντρο Βέροιας έχει παρατραβήξει.

Παρά τα όποια προβλήματα και τις κακοτεχνίες που έγιναν κατά την κατασκευή του δικτύου η διαιώνιση της κατάστασης είναι αδικαιολόγητη.

Δεν νομίζει η διοίκηση του ΕΑΚ ότι το να μη βρίσκει κανείς σταλα νερό στα αποδυτήρια, στα ντουζ και στις τουαλέτες είναι κάποιο πρόβλημα που κάποτε πρέπει να αντιμετωπισθεί με τον άλφα ή βήτα τρόπο;

Δημόσια Κεντρική Βιβλιοθήκη Βέροιας

Μεταπρογνωστικά...

ΣΥΝΕΧΕΙΑ απ' την 1η ΣΕΛ.

Τώρα το αποτέλεσμα εξισώνει νικητές και νικημένους και δίνονται τα χέρια για μιαν ανυπόκριτη και ανυστερόβουλη συνεργασία με μοναδικό στόχο και γνώμονα την προκοπή και την πρόοδο.

Μετά τον θρίαμβο των νικητών και το ουαί των ηττημένων στην τρικυμισμένη θάλασσα του υπέρογχου πολιτικού πάθους ήρθε η γαλήνη. Τώρα δουλειά για το συνολικό καλό εν αγαστή συμπνοία όπως λένε οι γραμματιζούμενοι.

Κάθε εκλογικό αποτέλεσμα πιστεύουμε πως δεν πρέπει να είναι μονάχα η ικανοποίηση της αρχηγικής επιθυμίας αλλά η ανάληψη σωστής ευθύνης για την πραγμάτωση και ολοκλήρωση σωστής κοινωνικής λειτουργίας.

Οι επαγγελίες και οι υποσχέσεις που ακούστηκαν από βάθρα και εξώστες να μη γίνουν έπεα πτερόεντα αλλά να μετουσιωθούν σε έργα και πράξεις κοινής ωφέλειας. Αυτή είναι η εντολή του κυρίαρχου λαού που με τη βούληση του ανάδειξε τους μπροστάρηδες.

Το δικαίωμα της εκλογής πρέπει να ισοζυγιστεί με την υποχρέωση τήρησης κάθε υπόσχεσης. Πολλά μπορούν να γίνουν και η κάθε μέρα να γίνεται καλύτερη για τον κάθε πολίτη για τον κάθε συνδημότη.

Δεν πρέπει να επαναπαυθούμε στη θέση της ικανοποίησης οι δικοί μας βγήκαν αλλά τώρα όλοι πρέπει χέρι με χέρι να γίνουμε πραγματικά δικοί μας και δημιουργοί καλύτερων ημερών. Θα πείτε κομίζω γλαύκα εις Αθήνας κάνοντας παρόμοιες παραινέσεις αλλά η λαϊκή σοφία διδάσκει πέστο πάστο το κοπέλλι έκανε τη γριά να θέλει.

Για να δούμε τι απ' όλα θα πράξει να δικαιώσει και την εκλογή του ο κάθε μπροστάρης αλλά και να ικανοποιήσει εμπράγματα την λαϊκή εντολή

Υστερα από τις ατέρμονες συζητήσεις στους καφενέδες και στα μαγαζιά με τις προβλέψεις και τα προγνωστικά τώρα και οι δικοί μας και οι μη δικοί μας περιμένουν έργα και ημέρες. Το αποτέλεσμα των εκλογών πρέπει να γίνει σταθμός δημιουργίας και να διώξει το νοσηρό σύμπλεγμα μονάχα αυτό που βγαίνει από τα δικά μας χέρια είναι σωστό και καλό.

Αυτή η σκέψη δεν οικοδομεί αλλά αποτελεί διαιρετική τάση. Η συμπόρευση η συνεργασία πρέπει να γίνουν οι καλοί αγωγοί λειτουργίας των πραγμάτων της άμορφης πόλης μας της Βέροιας

Θάναι καμάρι και τιμή σε άρχοντες και πολίτες το καθημερινό ανέβασμα του τόπου στους ωραίους αναβαθμούς της δημιουργίας και της προκοπής. Αυτό μπορεί να γίνει με τον καθένα και με όλους μαζύ. Κάθε σωστή πρόταση να υιοθετείται κάθε πρωτοβουλία να πραγματώνεται.

Οι παραπάνω σκέψεις μπορούν να πάρουν τίτλο «μεταπρογνωστικά» κι αυτές πρέπει να κυριαρχούν στον κάθε πολίτη κάθε στιγμή και κάθε ώρα και να μεταβάλλουν τον λόγο σε έργα διότι έργον ουδέν τόνειδος αεργίη τόνειδος όπως διδάσκει ο μεγάλος τραγικός ποιητής Ευριπίδης κι όπως σωστά και σοφά το εξηγεί ο λαός μας «η δουλειά ντροπή δεν έχει».

Αυτό το σύνθημα πρέπει ν' αντικατοστήσει τώρα κάθε προεκλογικό πλακάτ γιατί ο κάθε πολίτης μπορεί με τον τρόπο του να προσφέρει κάτι καλό στον τόπο που θάναι και όλων καλό.

— Λοιπόν δεν σε είπα εγώ πως οι δικοί μας θα βγουν; — Είναι λοιπόν βγήκαν οι δικοί μας όπως με είπες αλλά τώρα δουλειά λοιπόν.

Στέλιος Σβαρνόπουλος

ΤΟ ΠΡΑΚΤΟΡΕΙΟ
ΚΑΛΟΓΗΡΟΥ
εγγύηση
για το ταξίδι σας

Η ΤΕΧΝΟΛΟΓΙΑ ΣΤΗ ΜΕΓΑΛΗ ΤΗΣ ΣΤΙΓΜΗ

Αντλίες θερμότητας
STIEBEL ELTRON
... Και για δροσιά ή ζεστασιά («Μέσα είσαι!»)
Ακόμα κι αν έξω έχει 46ο ζέστη ή -10ο κρύο!
Αντιπρόσωποι
Ι. ΥΦΑΝΤΙΔΗΣ & ΥΙΟΣ
Βενιζέλου 43 — ΒΕΡΟΙΑ
ΤΗΛ. 22767 — 23528

ΚΟΙΝΩΝΙΚΑ

ΕΥΧΑΡΙΣΤΗΡΙΟ

Το Εθελοντικό Σώμα του Ελληνικού Ερυθρού Σταυρού, τμήμα Βέροιας, ευχαριστεί θερμά τον κ. Στέλιο Σβαρνόπουλο για το αφιέρωμα που δημοσίευσε στην τοπική εφημερίδα «Βέροια» για τις πρωτοπόρες αδελφές του Ερυθρού Σταυρού και την προσφορά τους στον πόλεμο του 1940 και τον πόλεμο που ακολούθησε γενικότερα.

Με την ευκαιρία οι Εθελόντριες Νοσοκόμες του Ε.Ε.Σ. θυμίζουν ότι η δράση τους συνεχίζεται πάντα με τον ίδιο ρυθμό, σήμερα δε η δύναμή τους στη Βέροια έφτασε τις δεκαέξι περίπου.

Οι Εθελόντριες Αδελφές του Ελλην. Ερυθρού Σταυρού — Τμήμα Βέροιας

ΕΥΧΑΡΙΣΤΗΡΙΟ

Το Διοικητικό Συμβούλιο και οι Τρόφιμοι του Γηροκομείου Βεροίας ευχαριστούν:

1) Την κ. Ευφροσύνη Παυλιδέλη και τα παιδιά της Ιωάννη και Αθανάσιο για τη δωρεά του ποσού των 100.000 δρχ. στη μνήμη του συζύγου και πατέρα τους Γεωργίου Παυλιδέλη.

2) Την κ. Φλώρα Μπαξέβα για τη δωρεά 10.000 δρχ. στη μνήμη προσφιλών της προσώπων.

3) Τις κυρίες Θεοδοσιάδου Ντίνα, Καραχάλιου Τιμάρω και Χοτοκουρίδου Κάτια, για τη δωρεά 10.000 δρχ. στη μνήμη του αδελφού τους ΓΕΩΡΓΙΟΥ ΧΟΤΟΚΟΥΡΙΔΗ.

ΕΥΧΑΡΙΣΤΗΡΙΟ

Η Φιλόπτωχος Αδελφότης Κυριών Βεροίας ευχαριστεί:

1) Τον κ. Γεώργιο και την κ. Αικατερίνη Γιαννοπούλου, για την δωρεά 3.000 δρχ. στη μνήμη της αδελφής τους Λουκίας Παπαναούμ με τη συμπλήρωση 5 χρόνων από το θάνατό της.

2) Την κ. Κική Σμυρλή για ένα πλήρες γεύμα στη μνήμη του συζύγου της Τάκη Σμυρλή.

3) Την οικογ. Ιωάννη Ρήγα για την δωρεά 5.000 δρχ. στη μνήμη του γαμπρού τους Μιχάλη ΡΙΖΟΥ.

4) Ανώνυμη Κυρία για την δωρεά 5.000 δρχ.

5) Την κ. Στέλλα Μπούρα για την δωρεά 1.000 δρχ.

6) Ανώνυμη Κυρία για την δωρεά 10.000 δρχ. στη μνήμη των γονέων της.

ΕΥΧΑΡΙΣΤΗΡΙΟ

Ολους όσους με τίμησαν με την ψήφο τους και με βοήθησαν στον έντιμο αγώνα του Συνδυασμού μας για μια καλύτερη ΒΕΡΟΙΑ, τους ευχαριστώ θερμά.

Αστέριος Κ. Φωτιάδης

ΜΕΛΛΟΝΤΕΣ ΓΑΜΟΙ

Ο κ. ΟΡΦΑΝΙΔΗΣ ΑΝΤΩΝΙΟΣ του Χαραλάμπους και της Μάρθας το γένος Δημητριάδη, που γεννήθηκε και κατοικεί στη Βέροια και η δ. ΣΚΟΥΡΑ ΧΡΥΣΑΝΘΗ του Δημητρίου και της Ελισάβετ το γένος Κυριακίδου, που γεννήθηκε στην Πτολεμαΐδα και κατοικεί στη Βέροια, πρόκειται να παντρευτούν.

* *

Ο κ. ΟΡΦΑΝΙΔΗΣ ΗΛΙΑΣ του Χαραλάμπους και της Μάρθας το γένος Δημητριάδη, που γεννήθηκε και κατοικεί στη Βέροια και η δ. ΤΣΑΚΝΑΚΟΠΟΥΛΟΥ ΦΩΤΕΙΝΗ του Αθανασίου και της Πολυξένης το γένος Χατζημιχαήλογλου, που γεννήθηκε και κατοικεί στη Βέροια, πρόκειται να παντρευτούν.

ΕΥΧΑΡΙΣΤΗΡΙΟ

Το Φιλόπτωχο Ταμείο του Ιερού Ναού Αγίου Σάββα Κυριωτίσσης Βεροίας ευχαριστεί θερμώς την κ. Ιφιγένεια Νάτσιου για την δωρεά 10.000 δρχ. αντί τρισαγίου μνημοσύνου του συζύγου της Σταύρου.

Επίσης ευχαριστεί θερμώς τις κυρίες και δεσποινίδες που ανταποκρίθηκαν στην πρόσκληση και έλαβαν μέρος στην εκδήλωση υπέρ των σεισμοπλήκτων της Καλαμάτας.

ΕΥΧΑΡΙΣΤΗΡΙΟ

Ο Ομιλος Προστασίας Παιδιού Βεροίας ευχαριστεί την κ. Αστερία Τσιαμίση για τη δωρεά 10.000 δρχ. στη μνήμη του γιού της Ιακώβου Τσιαμίση αντί μνημοσύνου με τη συμπλήρωση 6 μηνών από το θάνατό του.

ΕΥΧΑΡΙΣΤΗΡΙΟ

Ευχαριστούμε θερμά όλους όσους μας παραστάθηκαν στο βαρύ πένθος μας για το θάνατο του αγαπημένου μας συζύγου, πατέρα, αδελφού, θείου και παππού ΚΙΜΩΝΑ ΖΑΝΝΟΥ.

Η σύζυγος
Τα παιδιά του
Τα αδέλφια
Τα ανίψια
Τα εγγόνια

ΕΦΗΜΕΡΕΥΟΝΤΕΣ ΙΑΤΡΟΙ

ΚΥΡΙΑΚΗ 2 ΝΟΕΜΒΡΙΟΥ

Σαμαράς Δημ. Αγ. Αντων. 34, τηλ. 22.527.

Καρατζόγλου Δημ. Λουτρού 1, τηλ. 26.612 — 29.303

Κιώτελης Νίκος Μαλακούση 6, τηλ. 28.051.

ΚΩΣΤΑΣ Δ. ΤΟΛΙΟΠΟΥΛΟΣ
Παιδίατρος
Δέχεται κάθε μέρα 8—1 π.μ. και 8—9 μ.μ.
Ιατρείο: Μ. Αλεξάνδρου 15 — Τηλ. 66.651
(άνωθεν φαρμακ. Μπουλασίκη)
ΒΕΡΟΙΑ
Οικία Ηρας 11 — Βέροια — Τηλ. 66.815

ΝΙΚΑΣ ΛΕΩΝ - ΚΩΝ)ΝΟΣ
χειρούργος παίδων
ΒΕΝΙΖΕΛΟΥ 6 — ΤΗΛ. 28.345
ΒΕΡΟΙΑ
Δέχεται 10—1 και 7—9 μ.μ.
Τηλέφ. οικίας 39.805 — 39.806

τέχνες γράμματα

Προγραμματίζει ο Σύλλ. Βεροιέων Αθηνών

Εκθεση ζωγραφικής Βεροιέων καλλιτεχνών

Εκθεση έργων ζωγραφικής, πυρρογραφίας, χαρακτικής κ.λ.π. Βεροιέων αποκλειστικά καλλιτεχνών θα πραγματοποιηθεί στην Αθήνα το Μάρτιο του 1987 με οργάνωση του Συλλόγου Βεροιέων Αθηνών.

Από το Σύλλογο των Βεροιέων της Αθήνας εκδόθηκε σχετικά η παρακάτω ανακοίνωση:

«Ο Σύλλογος Βεροιέων Αθηνών έχει προγραμματίσει την οργάνωση έκθεσης έργων ζωγραφικής, πυρογραφίας, χαρακτικής κ.λ.π. σε αίθουσα του Πνευματικού Κέντρου του Δήμου Αθηναίων για το μήνα Μάρτιο 1987, με αποκλειστικό σκοπό την προβολή έργων Βεροιωτών καλλιτεχνών στο ευρύτερο κοινό της Αθήνας και κατ' επέκταση την προβολή της ιδιαίτερής μας πατρίδας. Για το σκοπό αυτό όσοι από τους Βεροιώτες καλλιτέχνες ενδιαφέρονται να πάρουν μέρος στην έκθεσή μας να το γνωρίσουν εγγράφως στη Γραμματεία του Συλλόγου (Κον Γιάννη Βαλαβάνη, Ατλαντος 25 (Β' πολυκατοικία) Παλαιό Φάληρο ταχ. Τομ. 17561 Αθήνα τηλ. 9817257) μέχρι της 30 Νοεμβρίου το αργότερο, γνωρίζοντας συγχρόνως και με πόσα έργα θα συμμετάσχει ο καθένας. Επιστολές που θα ταχυδρομηθούν μετά την 30.11.86 δεν θα ληφθούν υπ' όψη. Η μεταφορά των πινάκων στη Αθήνα θα γίνει με φροντίδα των ενδιαφερομένων. Η διάρκεια της έκθεσης θα είναι δεκαήμερη.

Αθήνα 24 Οκτωβρίου 1986

ΓΙΑ ΤΟ ΔΙΟΙΚΗΤΙΚΟ ΣΥΜΒΟΥΛΙΟ ΤΟΥ ΣΥΛΛΟΓΟΥ ΒΕΡΟΙΕΩΝ ΑΘΗΝΩΝ

Ο ΓΕΝΙΚΟΣ ΓΡΑΜΜΑΤΕΑΣ
ΓΙΑΝΝΗΣ ΒΑΛΑΒΑΝΗΣ»

ΑΡΧΙΖΟΥΝ ΟΙ ΔΙΑΛΕΞΕΙΣ ΤΟΥ ΠΝ. ΚΕΝΤΡΟΥ

Αρχίζουν από την ερχόμενη Τρίτη οι τακτικές ανά εβδομάδα διαλέξεις που οργανώνει το Πνευματικό Κέντρο της Ι. Μητροπόλεως Βεροίας στην αίθουσα του επί της οδού Βενιζέλου 29.

Η πρώτη διάλεξη της νέας περιόδου έχει θέμα «Η θέση του πνευματικού πατρός στην Ορθόδοξη Εκκλησία». Ομιλητής είναι ο Αρχιμ. π. Ιωήλ Φραγκάκος, Ιεροκήρυκας Ι.Μ. Εδέσσης

Η διάλεξη θα γίνει στις 8 μ.μ.

ΤΙΜΗΤΙΚΕΣ ΔΙΑΚΡΙΣΕΙΣ ΣΤΟΝ κ. ΑΔΑΛΟΓΛΟΥ

Τιμητικές διακρίσεις απονεμήθηκαν στο συμπολίτη μας λογοτέχνη κ. Νικόλαο Αδαλόγλου.

Συγκεκριμένα με απόφαση του Ανωτάτου Στρατ. Συμβουλίου ο κ. Αδαλόγλου προάγεται στο βαθμό του εφέδρου λοχαγού και του απονέμεται Αριστείο Ανδρείας και Αναμνηστικό μετάλλιο και δίπλωμα τιμής για τη μεγάλη του προσφορά στη γραμμή των πρόσω κατά την μεγάλη ιστορική εποποιΐα του 1940—41 κατά τη διάρκεια της οποίας τραυματίστηκε δυο φορές.

Πραγματοποιήθηκε με επιτυχία

Η συναυλία της μουσικής του Β΄Σ.Σ.

Με επιτυχία πραγματοποιήθηκε το βράδυ της 28ης Οκτωβρίου 1986 στην αίθουσα της Αντωνιάδειου Στέγης Γραμμάτων και Τεχνών Δήμου Βέροιας, συναυλία της Στρατιωτικής Μουσικής του Β΄ Σώματος Στρατού υπό την διεύθυνση του λοχαγού αρχιμουσικού Βασιλείου Φουρνογεράκη

Η μουσική του Σώματος ερμήνευσε έργα Α. Λάρα, Μ. Καστέλη, Χαίντελ, Βέρντι, Φ. Σοντέ, Πόλχερ, Ροσσίνι καθώς και διασκευές Κασφίκη και του αρχιμουσικού και διευθυντή της Β. Φουρνογεράκη.

Στην εκδήλωση παρουρέθηκαν οι τοπικές αρχές και πλήθος κόσμου.

ΔΗΜΟΣ ΒΕΡΟΙΑΣ

ΑΝΑΚΟΙΝΩΣΗ

Ανακοινώνεται ότι και φέτος αρχίζουν στο Δήμο μας, τα προγράμματα του Μαζικού Λαϊκού Αθλητισμού.

1) Αθλητισμός και Παιδί
2) Αθλητισμός και Παιδί με ειδικές ανάγκες
3) Αθλητισμός και Γυναίκα

Οσοι από τους Γυμναστές, Γυμνάστριες, Φυσιοθεραπευτές και Κοινωνικοί Λειτουργοί ενδιαφέρονται να εργασθούν στα προγράμματα αυτά πρέπει να δηλώσουν συμμετοχή μέχρι τις 4.11.1986 στο Δημαρχείο. Επίσης οι γυναίκες που θέλουν να συμμετέχουν στο πρόγραμμα «Αθλητισμός και Γυναίκα» να το δηλώσουν το συντομώτερο στο Δήμο.

Για περισσότερες πληροφορίες οι ενδιαφερόμενοι ν' απευθύνονται στο γραφείο 11 τηλ. 27908)21 του Δήμου μας, τις εργάσιμες ημέρες και ώρες

Βέροια 29.10.1986

Ο Δήμαρχος
κ.α.α.
Ο Αντιδήμαρχος
Παν. Σιδηρόπουλος

Δημόσια Κεντρική Βιβλιοθήκη Βέροιας

ΥΔΡΟΤΡΙΒΕΙΟ - ΤΑΠΗΤΟΚΑΘΑΡΙΣΤΗΡΙΟ

ΠΑΠΑΡΟΥΣΟΠΟΥΛΟΣ ΠΑΣΧΑΛΗΣ

- ΠΛΥΣΙΜΟ ΧΑΛΙΩΝ
- ΕΠΙ ΤΟΠΟΥ ΚΑΘΑΡΙΣΜΑΤΟΣ ΤΑΠΗΤΩΝ — ΜΟΚΕΤΤΩΝ — ΣΑΛΟΝΙΩΝ — ΤΑΠΕΤΣΑΡΙΩΝ — ΕΠΙΠΛΩΝ — ΣΑΛΟΝΙΩΝ ΑΥΤΟΚΙΝΗΤΩΝ

ΑΝΑΛΑΜΒΑΝΟΥΜΕ ΕΠΙΣΗΣ

- Πλύσιμο φλοκάτης — Κουβερτών — Κιλιμιών

ΠΙΝΔΑΡΟΥ 22 (ΜΠΑΡΜΠΟΥΤΑ)
ΤΗΛ. 0331 63.534 — ΟΙΚΙΑΣ 24.935
Β Ε Ρ Ο Ι Α

ΤΑΠΗΤΟΚΑΘΑΡΙΣΤΗΡΙΑ ΒΕΡΟΙΑΣ

ΟΡΓΑΝΩΣΗ — ΣΥΝΕΠΕΙΑ — ΑΣΦΑΛΕΙΑ

ΤΕΛΕΙΟ ΣΤΕΓΝΟ ΚΑΘΑΡΙΣΜΑ
σε ΧΑΛΙΑ — ΜΟΚΕΤΤΕΣ — ΦΛΟΚΑΤΕΣ
Παραλαβή — Παράδοση σπίτι σας

ΥΠΕΥΘΥΝΟ ΕΠΙ ΤΟΠΟΥ ΚΑΘΑΡΙΣΜΑ

ΕΠΙΠΛΩΝ — ΜΟΚΕΤΤΩΝ
ΕΡΓΑΣΤ: Μ. ΜΠΟΤΣΑΡΗ 5 — ΒΕΡΟΙΑ
ΤΗΛ. 0331 22.525 — 29.346

Οταν μιλάμε για

Επιπλα Κουζίνας

ΕΝΝΟΟΥΜΕ

Δραγουμάνος

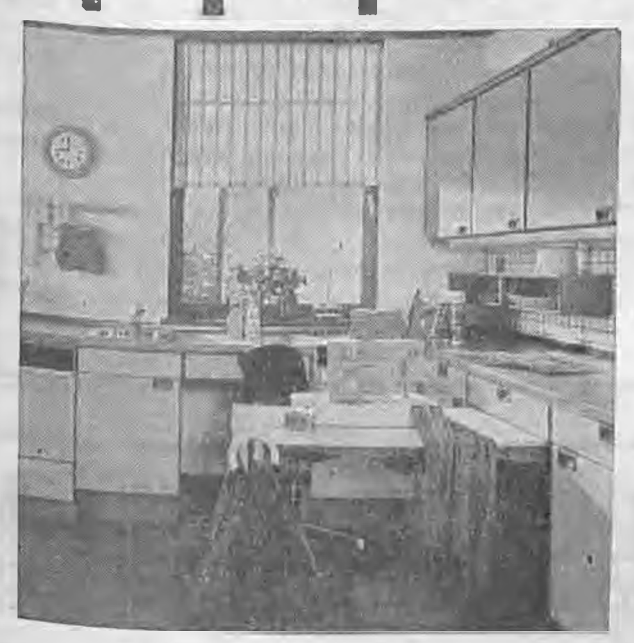

ΓΕΡΜΑΝΙΚΗ ΤΕΧΝΟΛΟΓΙΑ
ΜΕ ΕΛΛΗΝΙΚΕΣ ΤΙΜΕΣ

Δραγουμάνος

Τηλέφ. (0332) 41.354
Σιδηροδρ. Σταθμός ΝΑΟΥΣΑ

ΓΙΟΡΤΑΣΤΗΚΕ ΤΟ «ΟΧΙ» ΣΤΟ ΚΑΠΗ

Την Δευτέρα 27η Οκτωβρίου γιορτάστηκε στο ΚΑΠΗ Δήμου Βεροίας η επέτειος της 28ης Οκτωβρίου 1940. Η εκδήλωση περιελάμβανε χαιρετισμό της αντιπροέδρου του Δ.Σ., ανάγνωση εκθέσεων και ποιημάτων από μαθητές Δημοτικών σχολείων, ερμηνεία επετειακών τραγουδιών από την χορωδία του ΚΑΠΗ και εμφάνιση του μουσικοχορευτικού συγκροτήματος της «Στέγης Γραμμάτων και Τεχνών» του Δήμου Βέροιας.

μικρές ΑΓΓΕΛΙΕΣ

ΚΑΘΗΓΗΤΡΙΑ Γαλλικών παραδίδει μαθήματα σε αρχάριους και προχωρημένους. Τηλέφ. 63428 από 2—5 απόγευμα τις εργάσιμες ημέρες.

●

ΠΩΛΟΥΝΤΑΙ ηλεκτρονικά παιχνίδια ΦΛΙΠΕΡ. Πληροφορίες τηλέφ. (0381) 28597 και 23022.

●

ΠΩΛΕΙΤΑΙ διώροφη οικοδομή επί της οδού Διός 13, στη Βέροια. Πληροφορ. τηλ. 25.117.

●

ΖΗΤΕΙΤΑΙ λογιστής για μόνιμη απασχόληση από την Εταιρεία «ΡΕΝΩ Εμμ. Ψυχάκης και Σία». Πληροφορ. τηλ. 22.275.

Βέροια

ΕΒΔΟΜΑΔΙΑΙΑ ΕΦΗΜΕΡΙΔΑ
ΤΟΥ ΝΟΜΟΥ ΗΜΑΘΙΑΣ
Ετος Ιδρύσεως 1972
ΙΔΙΟΚΤΗΣΙΑ — ΕΚΔΟΣΗ
Γ. ΚΑΛΟΓΗΡΟΥ
Α. ΚΑΛΟΓΗΡΟΥ
Διευθυντής συντάξεως
ΓΙΩΡΓΟΣ Ι. ΚΑΛΟΓΗΡΟΥ
Κονίτσης 26 — Βέροια
ΓΡΑΦΕΙΑ: Μητροπόλεως 38
591 00 Βέροια Τηλ. 62.484
Υπεύθυνος Τυπογραφείου
Σ. Ε. ΒΑΓΟΥΡΔΗΣ
Ιωνος Δραγούμη 14
Τηλ. 23-242 — 25-019
Εδεσσα
ΣΥΝΔΡΟΜΕΣ ΕΤΗΣΙΕΣ
Εσωτερικού
Εξωτερικού (αεροπορικώς)

Ιδιωτών	Δρχ. 1000
Οργανισμών, Δήμων, Κοινοτήτων, Τραπεζών, Εταιριών	3.000
Αμερικής δολλάρια	25
Γερμανίας μάρκα	40
Αυστραλίας δολλάρια	35

Εμβάσματα, επιταγές εισπράξεις
Εμμαν. Καλογήρου
Μητροπόλεως 38 — Βέροια
★ Χειρόγραφα δημοσιευόμενα ή μη δεν επιστρέφονται.

ΑΘΛΗΤΙΣΜΟΣ

Γράφει ο Βασίλης Βόλκος

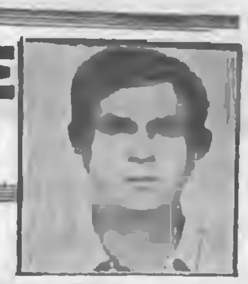

Φτωχό το 1-0 επί της Δόξας

Την πρώτη νίκη στο πρωτάθλημα της Α΄ εθνικής πέτυχε την Κυριακή η «Βέροια» επί της Δόξας Δράμας με το φτωχό σκορ 1—0!! Σε μεγάλα κέφια και ύστερα από εξαιρετική εμφάνιση οι παίχτες της τοπικής ομάδας, που ήταν σαφώς συνειδητοποιημένοι από προηγούμενους αγώνες, δεν δυσκολεύτηκαν να φθάσουν στη νίκη, η οποία δικαιολογημένα πανηγυρίστηκε από τους φιλάθλους. Πριν από την έναρξη του παιχνιδιού όλοι ήταν πικραμένοι λόγω του 3—1 στα Γιάννενα, της άσχημης εμφάνισης στο φιλικό με τη Κοζάνη και ιδίως λόγω της απουσίας των Αποστόλου — Βεζίρη. Ομως οι παίκτες της «Βέροιας» απέδειξαν ότι αν θέλουν μπορούν πολλά να κάνουν και αυτός είναι ο λόγος που ο προπονητής κ. Μπατάκης θεωρεί σίγουρη την παραμονή της ομάδας στην Α΄ εθνική. Εξ άλλου συγκρίνοντας και τις εμφανίσεις των μέχρι σήμερα αντιπάλων μας, η διαφορά δυναμικότητας δεν είναι μεγάλη από έναν Πανιώνιο, μια Δόξα, ή τα Γιάννενα που έχουν παίξει στο χώρο της Α΄ εθνικής.

Παρ' ότι η ομάδα είχε άσχημο ξεκίνημα, κυρίως μέχρι το 20΄ λεπτό, από κεί και μετά όλα άλλαξαν. Ο Μάκης Τερζόπουλος που στην ουσία έπαιξε το πρώτο παιχνίδι φέτος ανέπτυξε μεγάλη δραστηριότητα στο χώρο του κέντρου απ' όπου ξεκινούσαν όλες οι επιθετικές δραστηριότητες και ήταν πάντα πολύ επικίνδυνες.

Η άμυνα σφιχτή και δυνατή δεν άφησε πολλά περιθώρια στους επιθετικούς της Δόξας, αφού το μεγάλο αστέρι τους ο Βούλγαρος Βούλτσεφ εξουδετερώθηκε από τον Χ''Αθανασίου. Η «Βέροια» όπως είπαμε μετά το 20΄ λεπτό πίεζε την εστία της Δόξας, με πολλά σουτ που όμως δεν κατέληγαν στα δίχτυα χάρη στις επεμβάσεις του εξαίρετου τερματοφύλακα Δαλάκα, ο οποίος έκοψε την ποδιά του από 2—3 σίγουρα γκολ. Γενικά η εμφάνιση της τοπικής ομάδας άφησε πολλές υποσχέσεις για το μέλλον. Οι παίκτες με πολλές δυνάμεις, με πάθος με συνεχές πρέσινγκ και καλή κυκλοφορία της μπάλλας δεν άφησαν περιθώρια στους αντιπάλους, οι οποίοι πρέπει να είναι ευχαριστημένοι από το 1—0. Αν λοιπόν συνεχίσουν αυτές τις εμφανίσεις και με τα την επάνοδο των τραυματιών σύντομα θα μιλάει η φίλαθλος Ελλάδα για την «Βέροια». Επίσης να μην ξεχνάμε ότι κανονικά βρίσκεται και η περίοδος των μεταγραφών του Δεκεμβρίου οπότε η ομάδα μπορεί να ενισχυθεί με έναν ή και δυο ξένους.

ΤΟ ΓΚΟΛ

Το μοναδικό γκολ του αγώνα πέτυχε στο 82΄ ο διακριθείς Σιαπανίδης. Προηγήθηκε φάουλ του Πέρτς γνωστή κεφαλιά του Πιτσού μέσα στην περιοχή της Δόξας όπου ξεπετάχθηκε ανάμεσα από πολλούς αμυντικούς ο Σιαπανίδης και με δυνατό σουτ ξεπίνεξε τα δίχτυα του Δαλάκα γράφοντας το 1—0.

ΔΙΑΚΡΙΘΕΝΤΕΣ

Κανένας από τους παίκτες της «Βέροιας» δεν υστέρησε την Κυριακή. Ολοι αγωνίσθηκαν φιλότιμα και άλλος λίγο άλλος πολύ είχαν συμμετοχή στη νίκη της ομάδας. Ιδιαίτερα όμως θα σταθούμε, στον Χ''Αθανασίου που χαρακτηριστικά «έσβησε» το μεγάλο επιθετικό αστέρι της Δόξας, τον Βούλτσεφ, στον Σιαπανίδη που βοήθησε άμυνα και επίθεση πετυχαίνοντας το μοναδικό και πολύτιμο γκολ και στον Τσιλουχίδη που ήταν και πάλι σωστός οδηγός της άμυνας και είχε κοντά του 2—3 αντιπάλους. Επίσης ο Γιουγκοσλάβος Πέρτς ήταν καλός όσο χρόνο έπαιξε, ενώ ο Τερζόπουλος που όπως είπαμε από την αρχή έπαιξε το Α΄ παιχνίδι και γύρισε από τραυματισμό ήταν από τους καλύτερους παίκτες.

Ο Διαιτητής κ. Νικάκης του Συνδέσμου Αγρινίου έκανε αρκετά λάθη σ' ένα τόσο εύκολο παιχνίδι, όπως και ο επόπτης κ. Πλάκας που ήταν στην πλευρά της παλαιάς κερκίδας.

Την κίτρινη κάρτα αντίκρυσαν οι Γκαμπλέτης, Πέρτς, Τασόπουλος, Κατσαύνης, Στόϊος και Βασιλακάκης.

Εισιτήρια: 3.700

Εισπράξεις: 1.386.150 δρχ.

«ΒΕΡΟΙΑ»: Αμανατίδης, Χ''Αθανασίου, Σιαπανίδης, Πιτσός, Ρυμούσης, Στόϊος, Πέρτς (67΄ Κατσαύνης) Νικηφόρου, Τσιλουχίδης, Τερζόπουλος, Καλπαίς (88΄ Βασιλακάκης).

ΑΓΩΝΕΣ ΠΙΓΚ—ΠΟΓΚ

Για το πρωτάθλημα Κ.Δ. Μακεδονίας η ομάδα πιγκ — πογκ του Φιλίππου υποδέχεται την Κυριακή στις 12 π.μ. στο κλειστό της Ελπίς τον Α.Ο. Καστοριάς.

ΑΓΩΝΕΣ ΑΡΣΗΣ ΒΑΡΩΝ

Με πολλές ελπίδες διάκρισης η εφηβική ομάδα Αρσης Βαρών αγωνίζεται το Σαββατοκύριακο στο Πυλαία — ναι — στην Θεσσαλονίκη στους Εφηβικούς Βορείου Ελλάδος.

ΠΑΝΤΡΕΥΤΗΚΕ Ο ΤΣΙΛΟΥΧΙΔΗΣ

Ο διεθνής άσσος της «Βέροιας» Γιάννης Τσιλουχίδης παντρεύτηκε την Δευτέρα στον Ιερό Ναό των Αγ. Αναργύρων Βεροίας την εκλεκτή της καρδιάς του δίδα Ευγενία Λαζαρίδου. Ο υπογράφων εύχεται στους νεονύμφους κάθε χαρά και ευτυχία.

Κουμπάρος ήταν ο άσσος της «Βέροιας» Ιάκωβος Χ''Αθανασίου.

Για το Ερασιτεχνικό

ΒΕΡΟΙΑ	4
ΔΟΞΑ ΔΡ.	2

Υστερα από εξαιρετική εμφάνιση η ερασιτεχνική ομάδα της «Βέροιας» νίκησε για το πρωτάθλημα την αντίστοιχη ομάδα της Δόξας Δρ. με 4—2 στο γήπεδο Λαζοχωρίου την Κυριακή το πρωί. Τα γκολ της «Βέροιας» πέτυχαν οι Κωνσταντινίδης, Νικολαΐδης (2) και Τόμου.

Την Κυριακή

ΕΘΝΙΚΟΣ—ΒΕΡΟΙΑ

Πρώτη κάθοδο της «Βέροιας» στην Αθήνα την Κυριακή, όπου θ' αντιμετωπίσει στο στάδιο Καραϊσκάκη τον Εθνικό Πειρ.

Τον αγώνα θα διαιτητεύσει ο Θεσσαλονικιός διαιτητής κ. Ζιακοπίδης.

Ηττα και νίκη στο χαντ-μπωλ

Ηττα σαν εκείνη το Σάββατο η ομάδα χαντ — μπωλ του Φιλίππου στο κλειστό του ΕΑΚ από τον Α. Θρακικό με 25—28 (11—11). Οι φίλαθλοι που ήταν στο παιχνίδι δεν πίστευαν αυτό που είδαν. Οι παίκτες συναγωνίζονταν ο ένας τον άλλο στα λάθη. Και να σκεφθεί κανείς ότι και ο αντίπαλος δεν ήταν συνηθισμένος. Η ήττα αυτή πρέπει να προβληματίσει τους παίκτες οι οποίοι και παίζουν έχουν και διακρίνονται για το φιλότιμό τους. Ξέρουν καλά τις θυσίες που κάνει το Δ.Σ. γι' αυτή την ομάδα και είναι κρίμα να απογοητεύει. Η ήττα αυτή πρέπει να τους ξυπνήσει γιατί αν συνεχίσουν έτσι γρήγορα θα βγουν από τους διεκδικητές του τίτλου.

Στο άλλο παιχνίδι την Κυριακή ο Φίλιππος νίκησε άνετα την νεοφώτιστη ομάδα του ΣΑΚΑ με 27—13 (16—6).

«ΦΙΛΙΠΠΟΣ»: Λάμπρου, Ηλιάδης Ν., Γκιουλτζόπουλος 2, Καζαντζίδης 1, Ηλιάδης Θ. 7, Τσολάκος 2, Δαμιανίδης 6, Αποστολίδης 3, Σαράφης 4, Χ''Παυλίδης, Ρουτσόπουλος και Τριανταφυλλίδης.

ΔΥΣΚΟΛΗ ΕΞΟΔΟ ΤΟΥ ΧΑΝΤ—ΜΠΩΛ

Δυο πολύ δύσκολα παιχνίδια δίνει αυτό το Σαββατοκύριακο η ομάδα χαντ — μπωλ του Φιλίππου. Συγκεκριμένα αύριο Σάββατο παίζει στις 6,15 μ.μ. στην Αθήνα με την Ν. Ελβετία, και την Κυριακή στις 4 μ.μ. παίζει στην Πάτρα με την νεοφώτιστη ομάδα του Φοίνικα Πατρών.

ΑΝΑΒΟΛΗ ΣΤΟ ΚΥΠΕΛΛΟ

Με απόφαση της Ε.Π.Ο. οι αγώνες για το κύπελλο Ελλάδος που ήταν να γίνουν στις 29.10.86 αναβλήθηκαν και θα γίνουν στις 19.11.86. Η αναβολή έγινε την προηγούμενη Πέμπτη και η εφημερίδα μας δεν είχε χρονικά περιθώρια να σας ενημερώσει.

Γι' αυτό ζητούμε συγγνώμη από τους αναγνώστες μας.

ΝΤΟΠΙΝΓΚ ΚΟΝΤΡΟΛ

Λίγο μετά την λήξη του αγώνα έγινε από κλήρωση έλεγχος ντόπινγκ κοντρόλ σε παίκτες και των δυο ομάδων. Από την «Βέροια» κληρώθηκαν οι δυο τερματοφύλακες Αδαμόπουλος, Αλεξανδρής και από πλευράς Δόξας οι Μαυρογιαννίδης και Παπαθεοδώρου με υπόδειξη της ΠΑΕ «ΒΕΡΟΙΑ» ντόπινγκ κοντρόλ έγινε και στο Βούλγαρο Βούλτσεφ.

ΗΤΤΑ ΣΤΟ ΜΠΑΣΚΕΤ

Με τον Αγ. Μιχαηλίδη για πρώτη φορά στον πάγκο της ομάδας μετά την αποχώρηση του κ. Μολετιάδη, η ομάδα μπάσκετ του Φιλίππου γνώρισε και πάλι την ήττα. Αυτή την φορά έχασε στην Αθήνα από τον Παγκράτι με 84—70 (46—32).

Παρά την ήττα της η ομάδα ρωμαλέα πήγε καλύτερα από προηγούμενες εμφανίσεις και έδειξε ό τι σύντομα θα γίνει και πάλι ανίσχυρη όπως και πρώτα.

Καλύτεροι από τον «Φίλιππο» οι Γεωργιάδης, Μπλιατσιώτης, Γκίμας, Αλέξιος.

«ΦΙΛΙΠΠΟΣ»: (Κόουτς Μι-

ΣΥΝΕΧΕΙΑ στην 4η ΣΕΛ

Αλλαντοποιΐα Βέροιας

Εκλεκτά προϊόντα από αγνά υλικά

ΚΑΙ ΤΩΡΑ ΠΡΑΤΗΡΙΟ

Στην οδό Βενιζέλου 23

(ΚΑΤΩ ΑΠΟ ΤΟ ΥΓΕΙΟΝΟΜΙΚΟ)

Πώληση χονδρική - λιανική

Εγκαίνια πρατηρίου την Τετάρτη

12 ΝΟΕΜΒΡΙΟΥ 1986 ΩΡΑ 5 Μ.Μ.

ΤΗΛΕΦΩΝΟ ΕΡΓΟΣΤΑΣΙΟΥ 29.242

Μετά την απελευθέρωση

Ο πρώτος φρούραρχος της Βέροιας

Και η παράδοση του Φρουραρχείου

Πρώτος Φρούραρχος της Βέροιας, μετά την απελευθέρωση της πόλης από τον Τουρκικό ζυγό στις 16 Οκτωβρίου 1912, ήταν ο έφεδρος υπολοχαγός πυροβολικού Ανδρούτσος Δημήτριος του Στρατήγη, καταγόμενος από την Αρκαδία.

Ανέκδοτη ιστορική φωτογραφία Ελλήνων στρατιωτών με επικεφαλής τον Φρούραρχο της Βέροιας υπολοχαγό Δημ. Ανδρούτσο.

Η φωτογραφία πάρθηκε στις 9 Μαρτίου 1913 στον αυλόγυρο της Εκκλησίας του Αγίου Αντωνίου.

Ο Δ. Ανδρούτσος πήρε μέρος στην επιχείρηση απελευθέρωσης της Βέροιας με εύστοχες βολές των πυροβόλων της μονάδας του κατά των τουρκικών θέσεων, τη διοίκηση δε του Φρουραρχείου της Βέροιας παρέδωσε στις 15)7)1913 με την υπογραφή του παρακάτω πρωτοκόλλου παραδόσεως και παραλαβής:

«Πρωτόκολλον παραδόσεως Φρουραρχείου Βερροίας.

Εν Βερροία σήμερον τη 15η, δεκάτη πέμπτη μηνός Ιουλίου του χιλιοστού εννεακοσιοστού δεκάτου τρίτου (1913) έτους ημέραν της εβδομάδος Σάββατον ο υπογεγραμμένος έφεδρος υπολοχαγός του Πυροβολικού Ανδρούτσος Δημήτριος, Φρούραρχος Βερροίας, παρέδωσα εις τον Ανθυπολοχαγόν του Πεζικού(...όνομα δυσανάγνωστο) την υπηρεσίαν του Φρουραρχείου και το εν τω ταμείω του Φρουραρχείου χρηματικόν ποσόν ως και τα υλικόν ως κατωτέρω:

1) Το υπάρχον εν τω ταμείω του Φρουραρχείου χρηματικόν ποσόν εκ δραχμών τριών χιλιάδων πεντακοσίων εξήκοντα τριών και 55 εκατοστών (δρχ. 3563,55).

2) Το βιβλίον ταμείου μετά των εν αυτώ δικαιολογητικών και αποδείξεων.

3) Τρία 3 όπλα Γκρα.

4) 83 ογδοήκοντα τρία εκατοστάρια χρήματα τουρκικά μη κυκλοφορούντα εν τη σημερινή αγορά.

5) Τα παρά του διαλυθέντος Ανεξαρτήτου Στρατοδικείου παραδοθέντα είδη ως και εν τω αρχείω αντιποδείξεις.

Εφ' ω συνετάγη το παρόν εις διπλούν υπογραφέν παρά τε του παραδόντος και παραλαβόντος.

Ο παραδούς

Ο παραλαβών»

Ο Δημ. Ανδρούτσος το 1914 προήχθη σε έφεδρο λοχαγό. Πέθανε το 1915, ύστερα από κλονισμό της υγείας του κατά τη διάρκεια των επιχειρήσεων απελευθέρωσης της Μακεδονίας από τους Τούρκους.

ΟΙ ΕΚΛΟΓΕΣ ΣΤΙΣ ΜΑΘΗΤΙΚΕΣ ΚΟΙΝΟΤΗΤΕΣ

Εγιναν την Τρίτη 21 Οκτωβρίου εκλογές σε όλα τα γυμνάσια και λύκεια της Βέροιας και του Νομού για την ανάδειξη νέων πενταμελών συμβουλίων των μαθητικών κοινοτήτων.

Η ψηφοφορία ήταν μυστική και χωρίς την παρουσία καθηγητών.

Οι εκλογές για την ανάδειξη των δεκαπενταμελών Συμβουλίων θα γίνουν στις 31 Οκτωβρίου.

Τα Πενταμελή Συμβούλια εκλέγονται κατά τμήμα και τα δεκαπενταμελή κατά Σχολείο.

Ο κ. ΚΟΥΣΑΗΣ ΕΦΕΤΗΣ

Ο συμπολίτης μας κ. Ιωάννης Κουσαής, μέχρι τώρα πρόεδρος Πρωτοδικών Κοζάνης, προήχθη σε Εφέτη Κρήτης.

Εορτασμός ημέρας Μακεδονικού Αγώνα

ΣΥΝΕΧΕΙΑ απ' την 1η ΣΕΛ.

λίπλοκο αγώνα με ύπουλο σύνθημα την δημιουργία Εθνικού Σλαβομακεδονικού Κράτους. Δημιούργησε τους περιβόητους Κομιτατζήδες, δηλαδή τις ένοπλα Σώματα με επί κεφαλής Βουλγάρους αξιωματικούς του τακτικού Στρατού. Οι αρμόδιοι υπεύθυνοι του ύπουλου αυτού αγώνα έλεγαν στις προκηρύξεις τους. Δεν είμαστε Βούλγαροι. Είμαστε Σλαβομακεδόνες, όπως και σεις. Δεν αγωνιζόμαστε για λογαριασμό της Βουλγαρίας, αλλά για λογαριασμό δικό σας, που αποτελείτε ξεχωριστό Εθνος. Πρέπει όλοι μαζί ν' αποκτήσουμε το Εθνικό μας Σλαβομακεδονικό Κράτος, όπως το απέκτησαν οι Σέρβοι, οι Βούλγαροι, οι Ρουμάνοι και οι Ελληνες. Και για να γίνει αυτό σας καλούμε ν' αγωνιστείτε μαζί μας να διώξουμε την Τουρκική εξουσία.

Στο βάθος όμως ο μοναδικός σκοπός των Κομιτατζήδων ήταν ο εξισλαβισμός ή ο αφανισμός των Ελλήνων της Μακεδονίας, η δημιουργία της Μεγάλης Βουλγαρίας έως τον Αλιάκμονα ποταμό και η έξοδος στο Αιγαίο.

Στο σημείο αυτό, σαν παρένθεση, θέλω να τονίσω ειλικρινά ότι δεν έχω καμιά απολύτως πρόθεση να δημιουργήσω φανατισμούς. Κάθε άλλο. Απλώς κάνω αναμόχλευση της μνήμης. Τόνωση της Εθνικής μνήμης για κίνητρο προς καλύτερο μέλλον που οικοδομεί την μελλοντική μας πορεία. Οχι για πολεμικούς ανταγωνισμούς αλλά για ειρηνικές επιδιώξεις. Η κάθε εξιστόρηση γύρω από τον Μακεδονικό αγώνα πιστεύω ότι εκφράζει το αίσθημα του σεβασμού σ' αυτούς τους λίγους ήρωες Μακεδονομάχους που αγωνίστηκαν και θυσιάστηκαν για να είμεθα σήμερα οι πολλοί ελεύθεροι. Εκτός αυτού φρονώ ότι παρέχει φρονηματισμούς ώστε σε συνεχές κλίμα ειρήνης να πρυτανεύει αδελφική συνεργασία μεταξύ των γειτονικών Κρατών.

Με το παρακάτω λοιπόν ύπουλο σύνθημα και με την αδιαφορία που είχε την εποχή εκείνη η Κυβέρνηση του ελεύθερου Ελληνικού Κράτους, μπήκαν οργανωμένα ένοπλα Σώματα Βουλγάρων και από το 1901 άρχισαν τον φοβερό και τρομερό αγώνα κατά του Ελληνικού στοιχείου. Ιδρυσαν Βουλγαρικά Σχολεία και Εκκλησίες και ανάγκαζαν τους κατοίκους της Υπαίθρου να φοιτούν τα παιδιά τους και να εκκλησιάζονται σ' αυτά. Πράγματι στην αρχή επικράτησε το Κράτος του τρόμου και των ποικίλλων εκβιασμών και πιέσεων αλλά και των συγχύσεων.

Σκληροί Τούρκοι κατακτητές και βάρβαροι κατακτητές Γκέγκηδες, από την μια μεριά, βάρβαροι επιδρομείς Βούλγαροι Κομιτατζήδες, απ' την άλλη και βρωμιάρηδοι προδότες Ρουμανίζοντες, ήταν οι βασανιστές και τρομοκράτες του Τόπου μας. Ισως το πνεύμα του Ελληνισμού της Μακεδονίας να κλονίστηκε στην αρχή, αλλά δεν έπεσε. Το προστάτευσε η άμεση αντίδραση των Ελλήνων Πατριωτών και αξιόλογων Ελλήνων δασκάλων που με επικεφαλής τους Μητροπολίτες Μακεδονίας του Κλήματος του Οικουμενικού Πατριαρχείου Κωνσταντινουπόλεως, άρχισαν να αγωνίζονται κατά του σχεδίου των Εξαρχικών και Κομιτατζήδων. Στις περιοχές Καστοριάς και Μοναστηρίου ο γνήσιος Μακεδόνας Ιων Δραγούμης, Πρόξενος τότε της Ελλάδος στο Μοναστήρι και ο Ηρωας Μητροπολίτης Καστοριάς Γερμανός Καραβαγγέλης, ίδρυσαν τον πρώτο οργανωτικό πυρήνα του Μακεδονικού αγώνα με περιοδείες στο βόρειο εκείνο τμήμα της Μακεδονίας, αψηφούντες κινδύνους και ενθαρρύνοντες τους υπόδουλους Ελληνες αδελφούς που αντιμετώπιζαν τα ποικίλα, τα πάσης φύσεως δεινά για των Κομιτατζήδων. Ενίσχυσαν τον πρώτο αρχηγό ένοπλου Σώματος Καπετάν Κώττα που αν και ήταν αλβανόφωνος, μέχρι του έδραξε η Ελληνική του προέλευση και ψυχή, και που κατάλαβε γρήγορα την απάτη και τα ύπουλα σχέδια των Εξαρχικών και εκ των πρώτων αντίδρασε με το μικρό του ένοπλο Σώμα της περιοχής.

Εγιναν πολλά τα στοιχεία που συνθέτουν την αντίδραση των Ελλήνων της Μακεδονίας αλλά δεν μας επιτρέπει ο χώρος της εφημερίδας. Μπορούμε μονάχα να πούμε ότι δεν ήταν εύκολο να επιτύχει ο Μακεδονικός αγώνας αν δεν προηγούντο οι αντιστασιακοί αγώνες που κράτησαν άσβεστο τον Ελληνισμό στη Μακεδονία και πρόσφεραν στους Μακεδονομάχους το έδαφος για ένοπλο αγώνα και απέδωσαν κατά των Εξαρχικών και Κομιτατζήδων.

Το 1903 αφυπνίστηκε η ελεύθερη Ελλάς. Ιδρυσε την Μακεδονική Επιτροπή στην Αθήνα για να καλύπτεται κάθε Εθνική ενέργεια. Απέστειλε δραστήριους Προξένους στη Μακεδονία με επί κεφαλής τον υπέροχο Λάμπρο Κοραμηλά, που τους πλαισίωναν άξιοι Ελληνες αξιωματικοί υπό ψευδώνυμα ως Γραμματείς, Διδάσκαλοι, Μοναχοί. Οργανώθηκαν Ελληνικά ένοπλα αντάρτικα Σώματα με αρχηγούς Ελληνες Αξιωματικούς του τακτικού Στρατού. Την 13 Οκτωβρίου σημειώθηκε ο θάνατος του αρχηγού του αγώνα ήρωα Παύλου Μελά, από Τουρκικά βόλια και προδοσία Κομιτατζήδων κι έγινε αφορμή να ξεσηκωθούν όλοι οι Ελληνες της Μακεδονίας με την ηθική και υλική συμπαράσταση του απανταχού Ελληνισμού έκαναν την Μακεδονία προσωπική τους πίστη, ρίχτηκαν στον αγώνα ολόκληρα τέσσερα χρόνια και δημιούργησαν μια νέα παράδοση της πολεμικής αρετής των Ελλήνων. Του ξεσηκωμού αυτού δεν υστέρησε και η Βέροια, με την περιοχή της και τις περιοχές Ναούσης — Αλεξανδρείας (Γιδά). Επί κεφαλής ο τότε Μητροπολίτης Απόστολος ο Ιμβριος, γενναίο στέλεχος του αγώνα. Αρχηγοί και υπαρχηγοί με ψευδώνυμα, Ομαδάρχες, Οπλίτες, Οδηγοί, Πράκτορες, Τροφοδότες, Σύνδεσμοι, αγγελιοφόροι και λοιποί ήρωες περί του δικαίου του εθνικού αγώνα, διετέλεσαν επιφανείς Πρόκριτοι, επιδέξιοι Ελληνες Αξιωματικοί και Πολίτες της Ημαθίας, τα ονόματα των οποίων δεν είναι δυνατόν να τα αναφέρουμε εδώ, αλλά κοσμούν την ιστορία του Μακεδονικού αγώνα.

Ο Μακεδονικός αγώνας υπήρξε ένας πραγματικός θρίαμβος. Εσωσε τον Ελληνισμό της Μακεδονίας από βέβαιο αφανισμό και προετοίμασε το κλίμα της ελευθερίας το 1912—1913 που αύξησε την Ελλάδα ως προς τους κατοίκους εις το διπλάσιο και ως προς το έδαφος κατά 70ο)ο.

Η εορταστική αυτή ημέρα θυμίζει τους λαμπρούς και ευεργετικούς για την Πατρίδα αγώνες των Μακεδονομάχων, με ενωμένους όλους τους Ελληνες και διακηρύττει ότι η Μακεδονία ήταν ανέκαθεν, είναι και θα είναι εις τους αιώνες των αιώνων ΕΛΛΗΝΙΚΗ.

ΔΙΑΘΕΣΗ ΠΙΣΤΩΣΗΣ ΓΙΑ ΔΗΜΟΤΙΚΑ ΣΧΟΛΕΙΑ

Με απόφαση του Νομάρχη Ημαθίας κ. Ν. Σχοινά διατέθηκε ποσόν 10.120.000 δρχ. για την επιχορήγηση των σχολικών εφορειών των δημοτικών σχολείων και Νηπιαγωγείων του Ν. Ημαθίας, για δαπάνες καθαρισμού, υλικών καθαριότητας, θερμάνσεως υδρεύσεως μικροεπισκευών και λοιπών μικροδαπανών.

ΔΙΟΡΘΩΣΗ

Ο εκλεγείς ένατος κατά σειρά επιτυχίας δημοτικός Σύμβουλος του Συνδυασμού «Δημοκρατική Αλλαγή» του κ. Ανδρέα Βλαζάκη ονομάζεται Καραμανλής Φώτιος και όχι Καραπιδιάδης Φώτιος, όπως από λάθος γράψαμε στη «Βέροια».

Διορθώνοντας ζητούμε συγγνώμη για το λάθος.

Ο γιορτασμός του «ΟΧΙ» στα σχολεία της Βέροιας

Με ποικίλες εκδηλώσεις τίμησαν τα Σχολεία της Βέροιας την περασμένη Δευτέρα την ιστορική επέτειο της 28ης Οκτωβρίου 1940.

Γιορτή έγινε σ' όλα τα Σχολεία με συμμετοχή του συνόλου των μαθητών και των καθηγητών και δασκάλων τους.

Το 3ο Γυμνάσιο της Βέροιας έκανε τη γιορτή του στο Κινηματοθέατρο «ΠΑΛΛΑΣ» και το 4ο Γυμνάσιο στο Κινηματοθέατρο «ΣΤΑΡ».

Και οι δυο εκδηλώσεις σημείωσαν επιτυχία με προγράμματα όπως αρμόζει στο δυναμικό των ίδιων των Σχολείων.

Ειδικότερα:

● Το πρόγραμμα του 3ου Γυμνασίου περιελάμβανε: Ειδική γιορτή παράδοσης της Σημαίας, ομιλία από τον Δ)ντή του Σχολείου κ. Μιχ. Ακριβόπουλο, απαγγελίες από τους μαθητές Τζιμούλη Απ., Λαζό Ηλία, Τιασιούλη Ν., Σέμου Κ., Αναβαλοπούλου Χ., Γκάλιαβου Σ., Γραμματικοπούλου Δεμερτζίδου Π., Εμμανουηλίδου Αφρ., Γουσόβα Χ., Παπαπασχοπούλου Γ., Γαλανούδη Ν., Τύπο Θ., Αλεξιάδου Μ. Γκιάτι Στ., επίκαιρα τραγούδια από τη χορωδία του Σχολείου και απονομή βραβείων — αριστείων στους μαθητές και μαθήτριες που αρίστευσαν στην προηγούμενη Σχολική χρονιά.

● Το πρόγραμμα του 4ου Γυμνασίου Βέροιας περιελάμβανε:

Ομιλία από την κ. Εμμανουηλίδου Σοφία, απαγγελίες από τους μαθητές Παπαδοπούλου Ολγα, Παπαδημητρίου Ρήγα, Παπαδοπούλου Δ., Μπόντσιου Θ., Αποστολίδου Χ., Θεοδωρίδη, Μουρατίδου, Καρατόλιου, Μπόσκου, Κωνσταντίνου, Νίτσιου Μποσίκη, Καζίλη, Κυπεντζίδου, Μαστίχα, Μπάζη, Κυριακοπούλου, Μπαίνα, Αγγελίνα Θεοδωράκη, Γώτη, ομιλία για τη Σημαία από την Σαμαρτζίδου, τον όρκο της Σημαίας με την Σακέλλη, παράδοση της Σημαίας, τραγούδια επίκαιρα με τη χορωδία του Σχολείου και απονομή αριστείων και βραβείων στους μαθητές και μαθήτριες που αρίστευσαν στην περασμένη σχολική χρονιά.

ΤΑ ΑΓΡΟΤΙΚΑ ΑΙΤΗΜΑΤΑ

ΣΥΝΕΧΕΙΑ απ' την 1η ΣΕΛ

ΠΑΝΕΛΛΑΔΙΚΑ ΑΙΤΗΜΑΤΑ

Μεταξύ των πανελλαδικών αιτημάτων του ψηφίσματος της αγροτικής συγκέντρωσης της 24ης Οκτωβρίου περιλαμβάνονται και τα εξής:

— Αμεση αναθεώρηση τιμών σ' όλα τα προϊόντα.

— Εξασφάλιση του εισοδήματος των τοματοπαραγωγών που η τομάτα τους θάφτηκε στις χωματερές.

— Αμεσα μέτρα για διάσωση και ανάπτυξη της κτηνοτροφίας.

— Αμεση ανάκληση των μεγάλων περιορισμών στα δάνεια της ΑΤΕ.

— Προνομιακή ενίσχυση των συνεταιρισμών κ.λ.π.

ΑΘΛΗΤΙΚΑ

ΣΥΝΕΧΕΙΑ απ' την 3η ΣΕΛ.

μαρίδης) Κελεπούρης 3, Τσανίδης 2, Μπλατσιώτης 11, Χ''Χαρίσης 5, Γκόμας 9, Πιστάς 2, Τόλλης 4, Αλέξου 7, Γεωργιάδης 27.

Την Κυριακή η ομάδα μπάσκετ του Φιλίππου υποδέχεται στις 6 μ.μ. στο ΕΑΚ Βεροίας τον Κάδμο Θηβών για το πρωτάθλημα της Β' εθνικής. Πιστεύεται ότι αυτή τη φορά θα πάρει νέο ξεκίνημα με μια νίκη επί του αντιπάλου του.

Φίλαθλοι όλοι κοντά στην ομάδα γιατί έχει ανάγκη από συμπαράσταση.

ΒΕΡΟΙΩΤΙΚΑ
προσκηνιο...παρασκηνιο

ΔΕΝ ξέρω αν λάβατε γνώση μιας ανοιχτής επιστολής που απηύθυναν «Δημοκράτες πατριώτες της Νάουσας» στους «α κ ά λ ε σ τ ο υ ς»! Βεροιωτάδες λίγες ώρες πριν από τον Β' γύρο των Δημοτικών εκλογών.

Η επιστολή κυκλοφόρησε με τη μορφή φέιγ - βολάν και μοιράστηκε στη Νάουσα.

Αξίζει τον κόπο να την αντιγράψω χωρίς να τη σχολιάσω για ν' αποφύγω... παρεκτροπές.

Αλλωστε ο σχολιασμός της είναι εύκολος απ' τον κάθε αναγνώστη.

★

ΙΔΟΥ λοιπόν η «ιστορική» προς Βεροιωτάδες ανοιχτή επιστολή των «πατριωτών» της Νάουσας:

«Ανοικτή επιστολή στους ακάλεστους Βεροιωτάδες

Το 1822 κατά την εξέγερση της Νάουσας, σας καλέσαμε να μας βοηθήσετε κι αντί για βοήθεια μας στείλατε στίφη πλαστοκολόγων, που ενώ τα παιδιά μας έπεφταν στους Στουμπάνους, αυτοί λήστευαν τα νοικοκυριά μας (Από τα απομνημονεύματα του Στουγιαννάκη)

Το 1940 κατά την κατοχή στο σπίτι του Γιώργη Κόκκινου οργανώσαμε την αντίσταση, σας καλέσαμε και σας αλλά μας ήρθατε κατά την απελευθέρωση.

Το 1968 βρήκατε την ευκαιρία να μας ξεκάνετε από τις χιονοδρομικές εγκαταστάσεις μας στο Σέλι.

Τώρα το 1986 πάλι κτυπάτε. Και τι συναλλαγή κάνατε; Τι αντάλλαγμα πήρατε; Τη Βιομηχανική Ζώνη; Να γίνει η Νάουσα χωριό; Αλλά αν βρήκατε πάλι ευκαιρία δεν θα βρήτε Ναουσαίικο Λαό να ξαναγελάσετε.

Δημοκράτες Πατριώτες της Νάουσας»

★

Ο ΔΗΜΟΣ Βέροιας απέκτησε την Αστυνομία του. Οι έξι άνδρες της δύναμής της ορκίστηκαν ήδη και ανέλαβαν καθήκοντα. Ομως γιατί η σχετική διαδικασία έγινε τόσο αθόρυβα;

Δεν θα έπρεπε να δοθεί μεγαλύτερη έμφαση στις πρώτες στιγμές λειτουργίας του νέου θεσμού που αναμφισβήτητα αποτελεί ένα θετικό βήμα και μια κατάκτηση της Τοπικής αυτοδιοίκησης;

Ιανός

ΙΔ ΙΟΡΔΑΝΙΔΗΣ

ΦΘΗΝΟΤΕΡΑ ΚΑΙ ΤΑ ΣΧΟΛΙΚΑ

Κοντά σας (4) τέσσερα καταστήματα Ι. Δ. με...

● Τσάντες (με πρόσθετη έκπτωση 10ο)ο)
● Τετράδια
● Μολύβια
● Γομολάστιχες
● Ξύστρες
● Σχολ. είδη δώρων σε μεγάλη ποικιλία και μαζύ με κάθε σχολική αγορά σας και ένα δώρο έκπληξη

Δημοτική Κεντρική Βιβλιοθήκη Βέροιας