Δημόσια Κεντρική Βιβλιοθήκη Βέροιας

ΕΛΛΗΝΙΚΗ ΔΗΜΟΚΡΑΤΙΑ
ΥΠΟΥΡΓ. ΕΘΝ. ΠΑΙΔ. & ΘΡΗΣ.
ΔΗΜ. ΚΕΝΤΡ. ΒΙΒΛ. ΒΕΡΟΙΑΣ

Δημόσια Κεντρική Βιβλιοθήκη Βέροιας

ΕΛΛΗΝΙΚΗ ΔΗΜΟΚΡΑΤΙΑ
ΥΠΟΥΡΓ. ΕΘΝ. ΠΑΙΔ. & ΘΡΗΣ.
ΔΗΜ. ΚΕΝΤΡ. ΒΙΒΛ. ΒΕΡΟΙΑΣ

ΔΩΡΕΑ
Παπάιωας

ΔΗΜΟΣΙΑ ΚΕΝΤΡΙΚΗ ΒΙΒΛΙΟΘΗΚΗ ΒΕΡΟΙΑΣ
Αριθμός εισαγωγής 193554
Ημερ)νία εισαγωγής 19-04-2006
Ταξινομικός αριθμός 070

Δημόσια Κεντρική Βιβλιοθήκη Βέροιας

Δημόσια Κεντρική Βιβλιοθήκη Βέροιας

ΒΕΡΟΙΑ
ΤΡΙΤΗ
1 ΜΑΡΤΙΟΥ
2005
Ετος ιδρύσεως 1965
Αρ. φύλλου 8597
Βενιζέλου 10
Τηλ. 2331066.913
Κιν. 6974 030002
FAX 66.979
Τιμή φύλλου: 0,60 ευρώ
WWW.LAOSVER.GR
Laosver@otenet.gr

ΛΑΟΣ

ΑΔΕΣΜΕΥΤΗ ΚΑΘΗΜΕΡΙΝΗ ΕΦΗΜΕΡΙΔΑ ΤΟΥ ΝΟΜΟΥ ΗΜΑΘΙΑΣ

350 σημεία εξυπηρέτησης σε όλη την Ελλάδα!
ACS
...σημαίνει courier
Η Νο 1 εταιρία ταχυμεταφορών
ΒΕΡΟΙΑ: ΚΕΝΤΡΙΚΟ ΘΕΣΝ/ΚΗΣ 80, ΤΗΛ. 23310 78400, 63000
ΑΛΕΞΑΝΔΡΕΙΑ: ΒΕΤΣΟΠΟΥΛΟΥ 100, ΤΗΛ. 23330 26050
ΝΑΟΥΣΑ: ΚΑΜΠΙΤΗ & ΒΥΡΩΝΟΣ 26, ΤΗΛ. 23320 62244



Κατά πλειοψηφία στη Νάουσα

Ψηφίστηκαν τα έργα για τον "ΘΗΣΕΑ"

Τ. ΚΑΡΑΜΠΑΤΖΟΣ: "Ελάχιστα τα χρήματα" Σελ. 3

Στο Δήμο Δοβρά από ανεμοθύελλα

ΚΑΤΑΣΤΡΑΦΗΚΑΝ πολλά θερμοκήπια

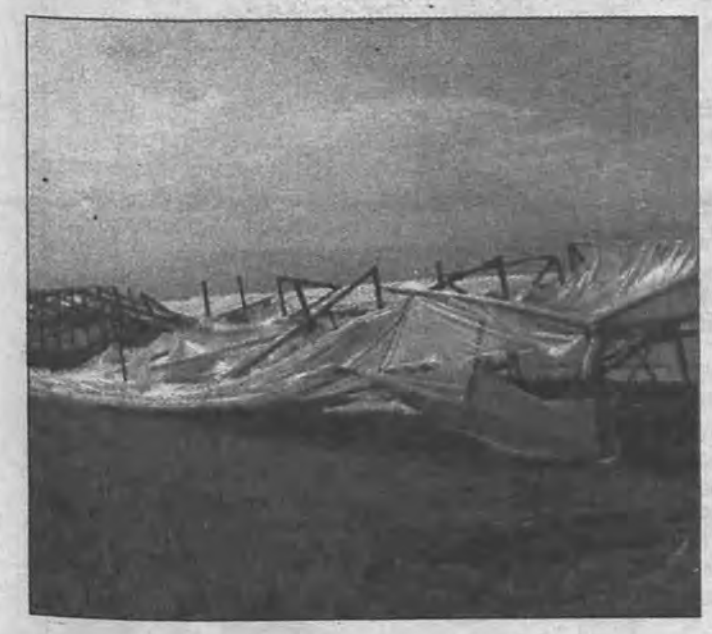

Γεωπόνοι του ΕΛΓΑ καταγράφουν τις ζημιές

✓ Σύσκεψη αύριο με φορείς για αντιμετώπιση της κατάστασης

Σελ. 5

ΤΗΝ ΕΡΧΟΜΕΝΗ ΚΥΡΙΑΚΗ

Επαναληπτική εκλογή στους Δικηγόρους της Ημαθίας για ανάδειξη προέδρου





✓ Κανείς δεν συγκέντρωσε την απόλυτη πλειοψηφία

✓ *Τι ψήφους έλαβαν οι υποψήφιοι σύμβουλοι των συνδυασμών*

Σελ. 3

Συνέντευξη του προέδρου του Δημοτικού Συμβουλίου Αλεξάνδρειας κ. Νίκου Μύρου

"Αποκλείσαμε τον κομματισμό από το Δήμο και κάναμε πράξη την ενότητα των πολιτών" Σελ. 10



Ηλ. Φωτιάδης:

"Με τη δική σας αγάπη και στήριξη θα είμαι για πάντα στη Βουλή"!

ΤΕΡΑΣΤΙΑ ΣΥΓΚΕΝΤΡΩΣΗ ΣΤΗΝ ΕΚΔΗΛΩΣΗ ΓΙΑ ΤΗΝ ΚΟΠΗ ΤΗΣ ΒΑΣΙΛΟΠΙΤΑΣ Σελ. 11

Το Ευρωπαϊκό Σύνταγμα



Η ενίσχυση των δημοκρατικών θεμελίων της Ένωσης: Ευρωπαϊκό Κοινοβούλιο και Εθνικά Κοινοβούλια

Σελ. 9

ΑΙΓΕΣ
ΜΕΛΑΘΡΟΝ

ΤΣΙΚΝΟΠΕΜΠΤΗ

Η Τσικνοπέμπτη μας βάζει με μιας στο Αποκριάτικο κλίμα. Το τριώδιο ανοίγει και μας πιάνει νοσταλγία της παράδοσης. Απολαύστε τη βραδιά του καρναβαλιού σε ένα πλούσιο μπουφέ με όλες τις παραδοσιακές γεύσεις και φυσικά ξεφάντωμα με ζωντανή μουσική από τα ΧΑΛΚΙΝΑ του Ασαρτζή της Γουμένισσας μετά τις 9 το βράδυ.

Πέμπτη 3 Μαρτίου 2005

Πληρ. και κρατήσεις στο τηλ. 23310 77777
Ν. ΠΕΡ. ΟΔΟΣ ΒΕΡΟΙΑΣ - ΝΑΟΥΣΑΣ

ΟΛΥΜΠΙΑΔΑ
ΕΣΤΙΑΤΟΡΙΟ-ΤΑΒΕΡΝΑ
ΒΕΡΓΙΝΑ ΗΜΑΘΙΑΣ ΤΗΛ. 23310 92432

ΛΑΟΣ SPORT

Βέροια - Παναιτωλικός 0-0

Εχασε την ευκαιρία να τους φτάσει

***

Πήρε αυτό που ήθελε ο Φίλιππος από το Διομήδη (23-19)

***

ΕΠΣ Ημαθίας Α΄ Κατηγορία

"Ξεκαθάρισμα λογαριασμών" το ερχόμενο Σάββατο

Σελ. 12, 13, 15

www.dictiosi.gr
Δικτύωση
Αξιοπιστία Ποιότητα Επιτυχία

AutoCAD 2004
(για Αρχιτέκτονες, Μηχανολόγους, Πολιτικούς μηχανικούς, Διακοσμητές, Τοπογράφους κ.α)

Δημιουργήστε Εύκολα και Γρήγορα
Σχέδια 2D και 3D, με κίνηση και φωτορεαλισμό

Πιστοποιήστε τις γνώσεις σας με το μοναδικό
ECDL CAD
και κατάκτησε την αγορά εργασίας!

Έναρξη προγράμματος 7 Μαρτίου 2005

Εγγραφές καθημερινά 10:00 - 21:00

Εδέσσης 21, Βέροια, Τηλ: 2331022335

Δημόσια Κεντρική Βιβλιοθήκη Βέροιας

Τα λάθη μας

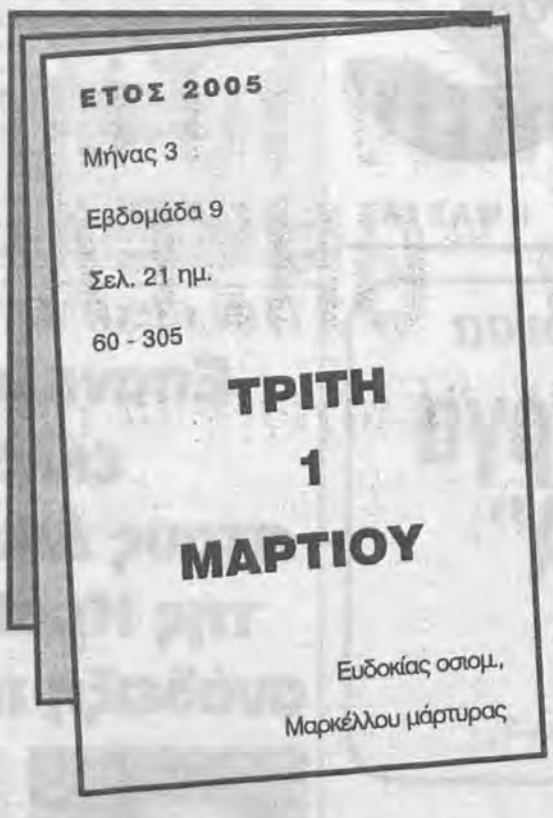

Προσοχή στο όριο ταχύτητας



Την εβδομαδιαία δραστηριότητα των υπηρεσιών Τροχαίας για το χρονικό διάστημα από 21 Φεβρουαρίου μέχρι 27 Φεβρουαρίου ανακοίνωσε η Αστυνομική Διεύθυνση Ημαθίας. Σύμφωνα με την ανακοίνωση, την προηγούμενη εβδομάδα σημειώθηκαν τρία τροχαία ατυχήματα τα οποία ευτυχώς ήταν ελαφρά και στα οποία είχαμε συνολικά τέσσερις τραυματίες.

Ως κυριότερα αίτια των ατυχημάτων αναφέρονται η παραβίαση πινακίδας stop και η μη εντεταλμένη προσοχή κατά την οδήγηση.

Όσον αναφορά τις παραβάσεις για την εβδομάδα που πέρασε η Α.Δ. Ημαθίας αναφέρει: Για μέθη ελέγχθηκαν συνολικά 346 άτομα και βεβαιώθηκαν 19 παραβάσεις. Για ταχύτητα βεβαιώθηκαν 148 παραβάσεις. Για παραβάσεις δικύκλων ελέγχηθαν 60 δίκυκλα και βεβαιώθηκαν 12 παραβάσεις. Τέλος για παραβάσεις φορτηγών αυτοκινήτων ελέγχθηκαν 293 οχήματα και βεβαιώθηκαν 72 παραβάσεις.

Σημειώνεται ότι για την περασμένη εβδομάδα είχε ορισθεί ως παράβαση εβδομάδας οι "παραβάσεις οδηγών φορτηγών αυτοκινήτων". Κατά τους ελέγχους που έγιναν βεβαιώθηκαν 17 παραβάσεις. Όσον αφορά την τρέχουσα εβδομάδα ως παράβαση εβδομάδας ορίσθηκε η παραβίαση του ορίου ταχύτητας.

Ας έχουν λοιπόν το νου τους οι... βιαστικοί οδηγοί.

Για το Δήμο και την Τροχαία

Για πολλοστή φορά γράφουμε για το δρόμο που συνδέει τη Λ. Ανοίξεως με την Λ. Στρατού, στο ύψος της παιδικής χαράς των Αγίων Αναργύρων. Έναν κατηφορικό δρόμο με αρκετή κυκλοφορία, αλλά που δημιουργεί μεγάλο κίνδυνο για τα διερχόμενα αυτοκίνητα. Θα πρέπει επιτέλους τόσο ο Δήμος όσο και η Τροχαία να επιληφθούν του θέματος, αφενός για να ασφαλτοστρωθεί ο δρόμος και αφετέρου να μην παρκάρουν οχήματα στην άκρη του δρόμου, γιατί είναι -και καλώς- διπλής κυκλοφορίας. Έχουμε γίνει επανειλημμένα αυτόπτες μάρτυρες ή και... παθόντες παραλίγο τροχαίου ατυχήματος, εξαιτίας της στενότητας που δημιουργείται λόγω του παράνομου παρκαρίσματος σε συνδυασμό με την άσχημη κατάσταση του κατηφορικού οδοστρώματος. Ελπίζουμε ότι δεν θα χρειαστεί να επανέλθουμε.

Ανακαινισμένα και με ενιαίες προσόψεις όλα τα σπίτια στο Αρκοχώρι





Ενημέρωση για το πρόγραμμα ανακαίνισης των προσόψεων των σπιτιών του Αρκοχωρίου έγινε από την ΑΝΗΜΑ την Κυριακή, παρουσία πάρα πολλών κατοίκων. Εκτός από τα στελέχη της Αναπτυξιακής Ημαθίας, παρών στην εκδήλωση έδωσε και ο δήμαρχος Νάουσας κ. Καραμπατζός, η αντιδήμαρχος κ. Ιωσηφίδου, ο πρόεδρος του δημοτικού συμβουλίου κ. Πάτσος, ο πρόεδρος του τοπικού συμβουλίου Αρκοχωρίου κ. Γουδίνος, ο δημοτικός σύμβουλος κ. Βαδόλας κ.α. Στην αρχή της διαδικασίας ο κ. Καραμπατζός ενημέρωσε τους παριστάμενους για τα έργα του δήμου στο Αρκοχώρι (ύδρευση, αποχέτευση, βιολογικό καθαρισμό, χώρους στάθμευσης κ.α.), παρά το ότι ο δήμος δεν έχει πάρει χρήματα του ΕΠΤΑ εδώ και δύο χρόνια. Την ενημέρωση για το πρόγραμμα ανακαίνισης των εξωτερικών όψεων των σπιτιών του Αρκοχωρίου έκανε το στέλεχος της ΑΝΗΜΑ ΑΕ κ. Καραγιάννης. Μεταξύ άλλων είπε ότι το Αρκοχώρι είναι ένα από 8 χωριά της Περιφέρειας Κεντρικής Μακεδονίας που έχει ενταχθεί στο συγκεκριμένο μέτρο. Αναφέρθηκε στα τεχνικά χαρακτηριστικά του προγράμματος (επιδότηση 60%, προϋποθέσεις και διαδικασίες ένταξης κ.α.). Για την αποφυγή προβλημάτων σε σχέση με το ιδιοκτησιακό μίλησε η κ. Ιωσηφίδου, ενώ καταγόμενος από το Αρκοχώρι δημοτικός σύμβουλος της παράταξης Γιαννικουρή ο κ. Βαδόλας ευχαρίστησε όλους για τη συμβολή τους στην ανάπτυξη του Αρκοχωρίου. Κυρίως όμως ευχαρίστησε το κοινοτικό συμβούλιο της περιόδου 1987 που αποφάσισε το χαρακτηρισμό του οικισμού ως παραδοσιακού με ιδιαίτερα αρχιτεκτονικά χαρακτηριστικά, απόφαση χάρις στην οποία εντάχθηκε ακολούθως ο οικισμός στο συγκεκριμένο πρόγραμμα.

Για να μείνουμε νέοι και ακμαίοι





Ευχάριστες παρέες γυναικών, ανδρών και μικτές, συγκεντρώθηκαν το απόγευμα της Κυριακής στο καφέ-μπαρ "Αίγλη" της Βέροιας για να ακούσουν τα μυστικά της παντοτινής νεότητας από τη δημοσιογράφο-συγγραφέα Βίκυ Χατζηβασιλείου. Η εκδήλωση, την οποία διοργάνωσε η Δημόσια Βιβλιοθήκη (πρωτοτυπώντας ως προς την επιλογή του χώρου) και ο εκδοτικός οίκος ΦΕΡΕΝΙΚΗ, του βεροιώτη Χρήστου Ζαμπούνη, έγινε με αφορμή την κυκλοφορία του βιβλίου της "Νιάτα Διαρκείας".

Την παρουσίαση, "άνοιξε" ο δ/ντής της Βιβλιοθήκης κ. Γιάννης Τροχόπουλος, ο οποίος κάλεσε τον Χρήστο Ζαμπούνη στο μικρόφωνο για ένα σύντομο "καλησπέρα"σε φίλους και γνωστούς συμπολίτες του κι αυτός με τη σειρά του έδωσε το λόγο στη συγγραφέα και φίλη του. Τα μυστικά της νεότητας ακολουθούσαν το ένα μετά το άλλο, το ενδιαφέρον όμως και τα χαριτωμένα σχόλια του κοινού συγκέντρωσε η συνταγή "κάντε έρωτα δύο φορές την εβδομάδα" καθ' ότι έχει αποδειχθεί ότι είναι ένα καλό αντιστρές φάρμακο, αναζωογόνησης, ανανέωσης και χαλάρωσης. Με την επισήμανση όμως ότι στους άνδρες ειδικά το παράνομο σεξ και η απιστία σκοτώνει... Κι αυτό, γιατί η ένταση, κυρίως σε μεγάλες ηλικίες ή σε περιπτώσεις μεγάλης ηλικιακής διαφοράς των παρτενέρ, προκαλούν διάφορα καρδιακά ή εγκεφαλικά επεισόδια τα οποία εκτός του ότι σε στέλνουν στην εντατική, καθιστούν ορατό τον κίνδυνο να σε στείλουν και στον... δικηγόρο! Κατά τα άλλα η σωστή διατροφή, ο καλός νυχτερινός ύπνος, η άσκηση, το πολύ νερό, η θετική σκέψη, η ευχάριστη παρέα και δραστηριότητα και το γέλιο είναι σημαντικοί παράγοντες μακροζωίας.

Στο τέλος της εκδήλωσης η συγγραφέας που συνοδευόταν από τον σύζυγο, το παιδί της, γονείς και στενούς συγγενείς της, υπέγραψε τα βιβλία της και αντάλλαξε απόψεις και σχόλια με τον κόσμο.

Σ.Γκ.

Πολιτικό κουτσομπολιό



✓ Το πολύ-αναμενόμενο ραντεβού του Γιώργου Παπανδρέου με τον Κώστα Σημίτη έγινε. Και ήταν δείπνο, παρουσία των συζύγων τους, σε ισπανικό εστιατόριο- λόγω πολιτικών εξελίξεων στην Ιβηρική χερσόνησο, ίσως- στη Νέα Ερυθραία. Βλέπετε, ο Γιώργος είχε πάει στην Αναγνωστοπούλου οπότε ήταν η σειρά τους τέως πρωθυπουργού να ανηφορίσει. Το κλίμα, παρά του ότι έγινε την Παρασκευή το βράδυ μετά από 13 σελίδες αυτοκριτική- δηλαδή κριτική στον Σημίτη- στην ομιλία του Παπανδρέου στην ολομέλεια του εθνικού συμβουλίου ανασυγκρότησης, ήταν καλό. Ο κ. Σημίτης, αντιλαμβάνεται τα στενά περιθώρια του νέου αρχηγού και ο κ. Παπανδρέου εκτίμησε το γεγονός ότι η Αναγνωστοπούλου δεν προσέφερε κάλυψη στα ορφανά του εκσυγχρονισμού ενόψει του συνεδρίου. Συμφώνησαν στο πώς και το πότε της ομιλίας του Κώστα Σημίτη και ανανέωσαν το ραντεβού τους για μετά το συνέδριο. Στη Βουλή, σύμφωνα με έγκυρη πηγή...



✓ Η επόμενη εκκρεμότητα έχει το όνομα του Κώστα Λαλιώτη. Λέγεται ότι ο Γιώργος θα τον φωνάξει, αν δεν το έχει ήδη κάνει, στο Καστρί. Για να ξυπνήσουν και οι αναμνήσεις. Ο Κώστας, όμως, είναι πολύ διστακτικός. Και για να γίνουν αντιληπτές οι διαθέσεις του άφησε να διαρρεύσει ότι θα πάει στο συνέδριο αλλά δε θα είναι υποψήφιος. Ακόμη και για το αν θα μιλήσει διέρρευσε διαφορετικά πράγματα. Για να δούμε τι θα του πει ο Γιώργος...



✓ Σωστή η δήλωση -για την εκκλησιαστική κρίση - του Μανώλη Κεφαλογιάννη και βάζει τα πράγματα "στη θέση τους". Τι είπε μετά τη συνεργασία που είχε με τον πρωθυπουργό; Ότι "δεν μπορούμε να διακυβεύσουμε εθνικά συμφέροντα, όπως τα Πατριαρχεία Ιεροσολύμων και Κωνσταντινουπόλεως. Έπρεπε να τα προστατεύσουμε και μετά να δούμε μόνοι μας τι έγινε στα υπουργεία, ποιος έδινε διαβατήρια σε ποιόν και ποιός χρησιμοποιούσε πράκτορες. Αλλά όλα αυτά έπρεπε να τα δούμε μόνοι μας και μεταξύ μας". Με άλλα λόγια, έξω τα πρακτοριλίκια από την δημόσια ζωή του τόπου. Αυτοί κάνουν την δουλειά τους, εμείς όμως;



✓ Στις 24 Μαρτίου ο Π. Μολυβιάτης θα βρίσκεται στην Ουάσινγκτον επίσημος προσκεκλημένος για συνομιλίες. Είναι ένα κρίσιμο "ραντεβού" και χθες με τον αμερικανό πρέσβη Τσαρλς Ρις συζήτησαν την "ατζέντα" των θεμάτων (τα οποία ως θέματα βέβαια είναι λίγο πολύ γνωστά και "πάγια"). Μην ξεχνάμε ότι η χώρα μας ψηφίζει στο Συμβούλιο Ασφαλείας του ΟΗΕ (εάν χρειαστεί επέμβαση στο Ιράν) και επίσης θα πρέπει να αποφασισθεί τελικά "τι θα γίνει με την Τουρκία και την Κύπρο" (ο Ερντογάν είπε τώρα ότι δεν δεσμεύθηκε να αναγνωρίσει την Κύπρο - θέλει υπογραφή της τελωνειακής σύνδεσης με αστερίσκο μη αναγνώρισης). Ένα ταξίδι που θα αποτελέσει "βαρόμετρο" για όλες τις εξελίξεις αυτής της χρονιάς. Άρα, εξαιρετικά σημαντικό....

ΛΑΟΣ

ΑΔΕΣΜΕΥΤΗ ΚΑΘΗΜΕΡΙΝΗ ΕΦΗΜΕΡΙΔΑ ΝΟΜΟΥ ΗΜΑΘΙΑΣ
(τακτικό μέλος Ε.Ι.Η.Ε.Ε.)

Ιδρυτής
+ ΖΗΣΗΣ Χ. ΠΑΤΣΙΚΑΣ

Ιδιοκτησία
ΑΦΟΙ ΠΑΤΣΙΚΑ Ε.Ε.

Εκδότης - Δ/ντής
ΜΙΧ. Ζ. ΠΑΤΣΙΚΑΣ

Συνεκδότης - Δ/ντής

Σύνταξης
ΑΝΑΣΤ. Ζ. ΠΑΤΣΙΚΑΣ

Αρχισυντάκτρια
ΣΟΦΙΑ Β. ΓΚΑΓΚΟΥΣΗ

ΓΡΑΦΕΙΑ
Βενιζέλου 10, Βέροια
ΤΗΛ.(23310) 66.913 - 65.025 - 61.160,
ΚΙΝ. 6974 030002
FAX 66.979

ΤΥΠΟΓΡΑΦΕΙΑ ΟΦΣΕΤ
Νέα Περιφερειακή Οδός
προς Μέση Βέροιας

Υπεύθυνος γραφείου Αθηνών
ΜΙΜΗΣ Ζ. ΠΑΤΣΙΚΑΣ
Αμερικής 10
10671 Αθήνα
Τηλ. 210 - 3608112
Κιν. 6974 030008

Συνδρομές
Ετήσια ιδιωτών εσωτερικού 100 ευρώ.
Εξαμηνιαία ιδιωτών εσωτερικού 50 ευρώ.
Ετήσια εξωτερικού (Ευρώπη) 300 ευρώ.
Ετήσια εξωτ. εκτός Ευρώπης 360 ευρώ.
Ετήσια Δήμων, Τραπεζών, Οργανισμών & Εταιριών Α.Ε. 250 ευρώ.

Δημοσιεύσεις ανά εκατοστό της στήλης
Πλειστηριασμών και Διακηρύξεων 4, 40 ευρώ.
Ισολογισμών Α.Ε. 4, 40 ευρώ.
Ισολογισμών ΕΠΕ 2. 93 ευρώ.
Χειρόγραφα δημοσιεύονται ή όχι δεν επιστρέφονται

ΛΑΟΣ
ΒΕΝΙΖΕΛΟΥ 10
59100
ΒΕΡΟΙΑ
ΗΜΑΘΙΑΣ
Κωδικός 1801

Δημόσια Κεντρική Βιβλιοθήκη Βέροιας

ΤΗΝ ΕΡΧΟΜΕΝΗ ΚΥΡΙΑΚΗ

Επαναληπτική εκλογή στους Δικηγόρους της Ημαθίας για ανάδειξη προέδρου

✓ Κανείς δεν συγκέντρωσε την απόλυτη πλειοψηφία

✓ Τι ψήφους έλαβαν οι υποψήφιοι σύμβουλοι των συνδυασμών

Χωρίς ανάδειξη προέδρου έγιναν την Κυριακή στη Βέροια οι εκλογές για τη νέα Διοίκηση του Δικηγορικού Συλλόγου. Κανείς από τους τρεις προέδρους δεν συγκέντρωσε την απόλυτη πλειοψηφία. Πρώτος σε ψήφους ήρθε ο κ. Αλέκος Τσαχουρίδης με 109, δεύτερος ο κ. Βασίλης Τζώρτζης με 75 και τρίτος ο κ. Φίλιππος Γιαννούλης με 51 ψήφους. Ετσι οι εκλογές για πρόεδρο θα επαναληφθούν την επόμενη Κυριακή 6 Μαρτίου μεταξύ των δύο πρώτων, δηλαδή των κ.κ. Τσαχουρίδη και Τζώρτζη. Για το Διοικητικό Συμβούλιο περισσότερες ψήφους συγκέντρωσε ο συνδυασμός του Βασίλη Τζώρτζη "Παριστάμεθα μετά...". Ελαβε 127 ψήφους, ενώ ο συνδυασμός του Αλέξανδρου Τσαχουρίδη "Ορίζοντας Ανοιχτής Συνεργασίας" έλαβε 114 ψήφους Αναλυτικότερα τα αποτελέσματα έχουν ως εξής:

Για πρόεδρο

Εγγεγραμμένοι	267
Ψήφισαν	253
Εγκυρα	235
Λευκά	14
Άκυρα	4
Ελαβαν:	
1.Γιαννούλης Φίλιππος:	51
2.Τζώρτζης Βασίλειος:	75
3.Τσαχουρίδης Αλέξανδρος:	109

Για Διοικητικό Συμβούλιο

Εγγεγραμμένοι:	267
Ψήφισαν:	253
Εγκυρα:	241
Λευκά:	7
Ακυρα:	5

Α. Συνδυασμός Βασιλείου Τζώρτζη "Παριστάμεθα Μετά" 127

1.Γιοβανόπουλος Κων/νος	59
2.Ελευθεριάδου Βασιλική	59
3.Καγκελίδης Θεοχάρης	42
4.Μπιλέκας Γεώργιος	46
5.Μπουζίνης Αντώνιος	70
6.Ορταντζόγλου Αθανάσιος	59
7.Παπαγιάννης Νικόλαος	33
8.Παπαδόπουλος Θωμάς	33
9.Παπαδόπουλος Χαράλαμπος	34
10.Πιπερόπουλος Θεόκτιστος	32
11.Σφηνιας Ευάγγελος	35

Β. Συνδυασμός Αλέξανδρου Τσαχουρίδη "Οριζόντας Ανοιχτής Συνεργασίας" 114

1.Ζιουζιου Μαρία	38
2.Θυμιοπούλου Μαρία	36
3.Κατσικας Νεκτάριος - Γεώργιος	32
4.Κοτίδης Χριστόφορος	55
5.Κουμπουλίδης Λάζαρος	24
6.Νταντελλη Ελένη	46
7.Παπαδόπουλος Θεόφιλος	38
8.Πουλασουχίδης Κων/νος	44
9.Σουροβίκης Στέργιος	43
10.Χασιώτου Ολγα	50
11.Χιονίδου Ελπίδα	30

Για το ΛΕΑΔΙΒ

Εγγεγραμένοι	267
Ψηφίσαντες	253
Έγκυρα	241
Λευκά	11
Άκυρα	1
Ελαβαν	
1.Αδαμίδου Ευαγγελία	81
2.Γεργος Ιωάννης	69
3.Δέλλιος Αλέξανδρος- Τραϊανός	97
4.Ζεϊμπέκη Σοφία	131
5.Πελετίδου Μαρία	96
6.Φιδάντσης Νικόλαος	63
7.Χριστοδουλίδου Ελισάβετ	75

Κατά πλειοψηφία στη Νάουσα

Ψηφίστηκαν τα έργα για τον "ΘΗΣΕΑ"

Τ. ΚΑΡΑΜΠΑΤΖΟΣ: "Ελάχιστα τα χρήματα"

Με μοναδικό θέμα του Δημοτικού Συμβουλίου τις προτάσεις του Δήμου στο πρόγραμμα "Θησέας", συνεδρίαση την προηγούμενη Παρασκευή το Δημοτικό Συμβούλιο Νάουσας.

Στην εισήγησή του ο δήμαρχος κ. Καραμπατζός τόνισε ότι τα χρήματα του προγράμματος είναι ελάχιστα, κι ότι από 3,8 εκατ. ευρώ που αντιστοιχούσαν στο δήμο από το ΕΠΤΑ έχουν μειωθεί σε 2,5 εκατ. στο "Θησέα". Διευκρίνισε ότι το ποσό που μοιράστηκε στους δήμους αφορά το 45% της συνολικής κατανομής, ενώ από τα υπόλοιπα κονδύλια το 35% είναι ανταγωνιστικά και το 20% αφορούν συνεργασίες με ιδιώτες, έκτακτες ανάγκες κ.α. Απ' αυτά, το 60% αφορά έργα της Νάουσας και το 40% έργα στα τέσσερα δημοτικά διαμερίσματα.

Στην τοποθέτησή του ο κ. Γιαννικουρής ανέφερε ότι η κατανομή του 35% δεν έγινε για να υπάρχουν ανταγωνιστικά κονδύλια που μπορεί κάθε δήμος να τα διεκδικήσει, κι αυτό είναι το πνεύμα του προγράμματος, που θέλει ωριμότητα ώστε να μην χάνονται κονδύλια όπως στο παρελθόν. Είπε επίσης ότι αν ο δήμος προετοιμαστεί καλά μπορεί τα 2,5 εκατ. ευρώ να τα κάνει 5. Ο κ. Γιαννικουρής ανέφερε ότι το έργο ύδρευσης και αποχέτευσης στην επέκταση του σχεδίου πόλης είναι πρώτης προτεραιότητας και δεν πρέπει να πάει στο 2006.

Η αντιδήμαρχος κ. Ιωσηφίδου απάντησε ότι την ύδρευση-αποχέτευση της επέκτασης ο δήμος είναι έτοιμος ωστόσο δεν έχει τα χρήματα να ξεκινήσει το 2005.

Χρήσιμη χαρακτήρισε την παρέμβαση του κ. Γιαννικουρή ο κ. Μαυρογιώργος, δεδομένου ότι μπορεί να ωθήσει το δήμο σε περισσότερη δουλειά για ωρίμανση έργων και διεκδίκηση κονδυλίων.

Πολλές διαφωνίες είχε και ο κ. Φίλης. Είπε ότι η κατανομή έγινε με βάση τις ανάγκες του ΕΠΤΑ, λέγοντας ότι από τότε πολλά πράγματα έχουν αλλάξει. Διαφώνησε με την επιλογή να γίνονται έργα δεύτερης προτεραιότητας από το 2005 και έργα υποδομής στην επέκταση να πηγαίνουν στο 2006. Σχολίασε ότι ο "Θησέας" αντιμετωπίστηκε γρήγορα και πρόχειρα από το δήμο, προτείνοντας προτεραιότητα στο έργο ύδρευσης-αποχέτευσης της επέκτασης, καθώς και μέτρων για το κυκλοφοριακό στο κέντρο.

"Η πολιτεία ήταν ανέτοιμη, όχι εμείς", απάντησε η κ. Ιωσηφίδου, αιτιολογώντας ότι μετά από τόσους μήνες προετοιμασίας του ζητάνε προτάσεις μέσα σε 10 μέρες, μειώνοντας μάλιστα στο μισό τον προϋπολογισμό.

Απαντώντας στον κ. Φίλη ο αντιδήμαρχος κ. Παπάς τόνισε ότι τα μεγάλα έργα για την εξυπηρέτηση του κυκλοφοριακού (έργα πάρκινγκ) γίνονται πλέον με αυτοχρηματοδότηση.

Ο κ. Μπορδάνος ήταν καυστικός απέναντι στην πολιτεία, διερωτώμενος αν οι μικροί δήμοι διαθέτουν την υποδομή να προλάβουν να κάνουν πρόταση. Πρότεινε δε η ΚΕΔΚΕ να διαμαρτυρηθεί για αυτές τις τελεσιγραφικές αποφάσεις.

Αντίθετος με τον κατακερματισμό των έργων στο πρόγραμμα δήλωσε ο κ. Λακηνάνος, τονίζοντας παράλληλα ότι και το ΕΠΤΑ πριν από το "Θησέα" ήταν επίσης κουτσουρεμένο.

Το πρόγραμμα καταψηφίστηκε από τους κ. Φίλη και Λακηνάνο, ενώ οι κ. Γιαννικουρής, Μαυρογιώργος, Βαδόλας και Μπορδάνος το ψήφισαν με τις παρατηρήσεις τους.

ΤΑ ΠΡΟΤΕΙΝΟΜΕΝΑ ΕΡΓΑ

Τα έργα που προτάθηκαν για το πρόγραμμα "Θησέας", με την κατά πλειοψηφία απόφαση του Δημοτικού Συμβουλίου Νάουσας, είναι τα εξής κατά σειρά προτεραιότητας:

1.Αποχέτευση Δ.Δ. Στενημάχου
2.Διερευνητική - προκαταρκτική μελέτη φράγματος στην περιοχή Σιασιακι
3.Μελέτη χάραξης οδού Νάουσας - Δ.Δ. Γιαννακοχωρίου
4.Διερευνητική - προκαταρκτική μελέτη φράγματος στην περιοχή Δ.Δ. Ροδοχωρίου
5.Αποχέτευση Δ.Δ. Αρκοχωρίου
6.Προμήθεια τριαξονικού φορτηγού αυτοκινήτου
7.Διαμόρφωση πεζοδρομίων στην οδό Φιλ. Κοκκινου
8.Ολοκλήρωση κατασκευής κτιρίου Κοκκινου
9.Υδρευση - αποχέτευση επέκτασης σχεδίου πόλεως Νάουσας
10.Ασφαλτόστρωση οδών Δήμου Νάουσας
11.Συντήρηση Ιατρείου Γιαννακοχωρίου
12.Κατασκευή πάρκιγκ στο Δ.Δ. Αρκοχωρίου
13.Πεζοδρόμηση κέντρου Δ.Δ. Ροδοχωρίου
14.Ανάπλαση Πλατείας Καραϊσκάκη
15.Αποχέτευση Δ.Δ. Γιαννακοχωρίου
16.Κατασκευή τεχνικού στη θέση ΛΕΦΑ στο Δ.Δ. Στενημάχου
17.Προμήθεια απορριμματοφόρου αυτοκινήτου
18.Αγροτική οδοποιία
19.Αποκατάταση ιστορικού διατηρητέου κτίσματος "Ρολόι Νάουσας"
20.Πλακοστρώσεις πόλης Νάουσας και Δ.Δ.
21.Ασφαλτόστρωση οδών στην περιοχή των βιομηχανιών στο Δ.Δ. Στενημάχου
22.Αποχέτευση Δ.Δ. Ροδοχωρίου
23.Ανάπλαση περιβάλλοντος χώρου παλαιάς Πηγής (Καταρράκτης) Δ.Δ. Στενημάχου
24.Ολοκλήρωση ύδρευσης Δ.Δ. Γιαννακοχωρίου
25.Ασφαλτόστρωση οδού προς Ποιμνιοστάσια στο Δ.Δ. Στενημάχου
26.Αποχέτευση οικισμού Νέας Στράντζας
27.Διαμόρφωση πεζοδρομίων οδού Νάουσας προς Αλσος Αγ. Νικολάου
28.Ασφαλτοστρώσεις οδών επέκτασης πόλεως Νάουσας
29.Ανάπλαση περιβάλλοντος χώρου Ι.Ν. Αγ. Τρύφωνα Δ.Δ. Στενημάχου
30.Αναπλάσεις - Πλακοστρώσεις Δ.Δ. Στενημάχου

ΚΕΝΤΡΟ ΥΠΟΔΟΧΗΣ ΕΠΕΝΔΥΤΩΝ Ν. ΗΜΑΘΙΑΣ

Προκηρύχθηκε ο β΄ κύκλος του προγράμματος για την ενίσχυση της Γυναικείας Επιχειρηματικότητας

Το Κ.Υ.Ε (Κέντρο Υποδοχής Επενδυτών) Νομού Ημαθίας, στα πλαίσια του ενημερωτικού του ρόλου και του συμβουλευτικού του έργου προς τους ενδιαφερόμενους επιχειρηματίες του Νομού Ημαθίας, ενημερώνει ότι προκηρύχθηκε μέσο του επιχειρησιακού προγράμματος ΑΝΤΑΓΩΝΙΣΤΙΚΟΤΗΤΑ, ο Δ΄ κύκλος του προγράμματος 'Ενίσχυση της Γυναικείας Επιχειρηματικότητας' Το ΥΠΟΥΡΓΕΙΟ ΑΝΑΠΤΥΞΗΣ - Γενική Γραμματεία Βιομηχανίας - καλεί τους ενδιαφερόμενους να συμμετάσχουν στο πρόγραμμα: "ΕΝΙΣΧΥΣΗ ΓΥΝΑΙΚΕΙΑΣ ΕΠΙΧΕΙΡΗΜΑΤΙΚΟΤΗΤΑΣ" - Δ΄ κύκλος. Το πρόγραμμα αυτό εντάσσεται στο Μέτρο 2.8 "Ενθάρρυνση επιχειρηματικότητας ομάδων πληθυσμού" του Επιχειρησιακού Προγράμματος Ανταγωνιστικότητας του Γ΄ Κοινοτικού Πλαισίου Στήριξης.

Η συνολική δημόσια χρηματοδότηση συγχρηματοδοτείται από το Ευρωπαϊκό Ταμείο Περιφερειακής Ανάπτυξης (ΕΤΠΑ) κατά 65% και από το Ελληνικό Δημόσιο κατά 35%.

Το πρόγραμμα αποσκοπεί στην ανάπτυξη, υποστήριξη και προώθηση της επιχειρηματικότητας των ΓΥΝΑΙΚΩΝ, μέσω χρηματοδοτικών ενισχύσεων για τη δημιουργία νέων και βιώσιμων μικρομεσαίων επιχειρήσεων.

Οι χρηματοδοτικές ενισχύσεις θα χορηγηθούν για την υλοποίηση συγκεκριμένων επιχειρηματικών σχεδίων στους τομείς της Μεταποίησης και τις λοιπές επιλέξιμες δραστηριότητες (Υπηρεσίες- Εμπόριο).

Δικαίωμα συμμετοχής στο πρόγραμμα έχουν αποκλειστικά γυναίκες που γεννήθηκαν από το 1950 μέχρι και το 1987, είναι άνεργες, μισθωτές ή ελεύθεροι επαγγελματίες και δεν ασκούσαν επιχειρηματική δραστηριότητα κατά το διάστημα από 01/01/2004 έως και την ημερομηνία προκήρυξης - προδημοσίευσης του προγράμματος.

Η επιχορήγηση των προτάσεων που θα επιλεγούν θα ανέλθει στο 50% του συνολικού εγκεκριμένου προϋπολογισμού. Ο συνολικός προϋπολογισμός της πρότασης δεν πρέπει να υπερβαίνει τα 150.000 ΕΥΡΩ για τον τομέα της Μεταποίησης και τα 100.000 ΕΥΡΩ για τις λοιπές επιλέξιμες δραστηριότητες, με κατώτατο όριο για όλες τις περιπτώσεις τα 30.000 ευρώ.

Για το πρόγραμμα ισχύει ο κανόνας για τις ενισχύσεις ήσσονος σημασίας (de minimis), που σημαίνει ότι οι επιχορηγήσεις που δίδονται με τον κανόνα αυτό αθροιστικά σε μια τριετία δεν πρέπει να υπερβούν ανά δικαιούχο τα 100.000 Ευρώ.

Οι όροι του προγράμματος (προϋποθέσεις, δικαιολογητικά, κριτήρια και διαδικασίες επιλογής, κ.λπ.) παρουσιάζονται αναλυτικά στον Κανονισμό Υλοποίησης του προγράμματος, ο οποίος και διατίθεται δωρεάν στο Κ.Υ.Ε Ημαθίας.

Προθεσμία υποβολής των προτάσεων μέχρι την Δευτέρα 25 Απριλίου 2005

Περισσότερες πληροφορίες στα γραφεία του Κ.Υ.Ε - Αναπτυξιακή Ημαθίας ΑΝ.ΗΜΑ Α.Ε, Θεσσαλονίκης 46 Βέροια, στα τηλέφωνα 23310 72490 και 23310 72790 καθώς και στην ηλεκτρονική μας διεύθυνση http://kye.anhma.gr/.

Αρμόδιοι για πληροφορίες: Τρύφων Αντώνιος- Συντονιστής Κ.Υ.Ε, Κεραμίδης Νικόλαος - Σύμβουλος διεκπεραίωσης.



Άρχισαν οι Εγγραφές για το σχολικό έτος 2005-06

Τα Ιδιωτικά Εκπαιδευτήρια Βέροιας πληροφορούν τους ενδιαφερόμενους ότι ξεκίνησαν να δέχονται αιτήσεις εγγραφών για την φοίτηση κατά το σχολικό έτος 2005 -2006 για μαθητές Α' τάξης Γυμνασίου και για μαθητές Α' τάξης Λυκείου.

Η καλύτερη επιλογή για το παιδί που τελειώνει το Δημοτικό
Η επιλογή της επιτυχίας για τον μαθητή που τελειώνει το Γυμνάσιο
Γιατί στο Ιδιωτικό τα πλεονεκτήματα είναι σημαντικά

- Έχει την ευκαιρία να αποκτήσει έως και 2 πτυχία ξένων γλωσσών χωρίς εξωσχολικό φροντιστήριο.
- Παρακολουθεί Ενισχυτική Διδασκαλία με επιπλέον ώρες (χωρίς έξτρα χρέωση) και έτσι δεν χρειάζεται εξωσχολικά φροντιστήρια που κοστίζουν στο γρνιό και κουράζουν τον μαθητή με τις μετακινήσεις.
- Κάνει μάθημα με Καθηγητές υψηλού επιπέδου με φροντίδα και συνέπεια.
- Έχει την δυνατότητα να αποκτήσει πιστοποίηση ECDL σε προγράμματα πληροφορικής.
- Φοιτεί σε εξαιρετικό Σχολικό Περιβάλλον που εξασφαλίζει την ασφάλεια και ηρεμία του μαθητή και των γονιών.

ΙΔΙΩΤΙΚΑ ΕΚΠΑΙΔΕΥΤΗΡΙΑ ΒΕΡΟΙΑΣ
Ι. ΣΑΦΑΡΙΚΑ - Ι. ΜΠΑΡΜΠΑΡΟΥΣΗ
Ιδιωτικό Σχολείο Γυμνάσιο - Λύκεια
1ο Χιλ. Βέροιας - Άμμου

Πληροφορίες τηλεφωνικά 2331 0 75490 -3
Παραλαβή αιτήσεων καθημερινά 14.00 - 16.00.

ΣΗΜΕΡΑ ΣΤΗ ΔΗΜΟΣΙΑ ΒΙΒΛΙΟΘΗΚΗ

Παρουσίαση του βιβλίου "Κάλλος το Αγιον"



Το βιβλίο του Χρυσόστομου Σταμούλη, "Κάλλος το Άγιον" των εκδόσεων ΑΚΡΙΤΑΣ, παρουσιάζεται σήμερα Τρίτη 1 Μαρτίου, στις 7 το απόγευμα στην αίθουσα εκδηλώσεων της Δημόσιας Κεντρικής Βιβλιοθήκης της Βέροιας.

Για το βιβλίο θα μιλήσουν οι: Αρχιμ. Γεώργιος Χρυσοστόμου, Δρ. Φιλολογίας Α.Π.Θ. - Πρωτοσύγκελλος Ι. Μητροπόλεως Βεροίας, Ανέστης Κεσελόπουλος, Καθηγητής Θεολογίας Α.Π.Θ., Ιωάννης Κουρεμπελές, Λέκτορας Θεολογίας Α.Π.Θ., Λεωνίδας Αφεντούλης, Εκπαιδευτικός- Θεολόγος και ο ίδιος ο συγγραφέας

Την εκδήλωση διοργανώνουν η Ιερά Μητρόπολις Βεροίας, Ναούσης και Καμπανίας, η Δημόσια Κεντρική Βιβλιοθήκη Βέροιας και οι Εκδόσεις ΑΚΡΙΤΑΣ.

Ο Χρυσόστομος Σταμούλης γεννήθηκε το 1964 στην Άφυτο Χαλκιδικής. Σπούδασε θεολογία στα πανεπιστήμια της Θεσσαλονίκης, του Βελιγραδίου και του Ντάραμ Αγγλίας.

Το 1989 αναγορεύτηκε διδάκτορας Θεολογίας στο Τμήμα Θεολογίας του Α.Π.Θ. Σήμερα είναι αναπληρωτής καθηγητής στο Τμήμα Θεολογίας του Α.Π.Θ. και διδάσκει τα μαθήματα της Δογματικής και Συμβολικής Θεολογίας και της Φιλόκαλης Αισθητικής της Ορθοδοξίας. Έχει συγγράψει σειρά βιβλίων και άρθρων.

ΤΟ ROTARY ΓΙΟΡΤΑΣΕ ΤΑ 100 ΧΡΟΝΙΑ ΤΟΥ



Από το Δ.Σ. του Ροταριανού Ομίλου στη Βέροια γνωστοποιούνται τα παρακάτω:

"Στις 23 Φεβρουαρίου του 2005 το ROTARY γιόρτασε την 100η επέτειο από την ίδρυσή του. Η επέτειος αυτή αποτελεί μία ιστορική καμπή στην ιστορία του. Λίγοι οργανισμοί έφθασαν σ' αυτό το επίτευγμα ορόσημο. Επέζησε ενός αιώνα αλλαγών, αλλά οι Ροταριανοί πάντα αντιμετώπιζαν την πρόκληση. Παρά τους δύο παγκοσμίους πολέμους, τις περιφερειακές συγκρούσεις, τις αβέβαιες οικονομικές και τις απρόβλεπτες πολιτικές καταστάσεις, οι Ροτεριανοί ήταν ενωμένοι στο σύνθημα "ΥΠΗΡΕΣΙΑ ΥΠΕΡΑΝΩ ΕΑΥΤΟΥ". Καθώς μπαίνουμε στον δεύτερο αιώνα του υπηρετείν, πρέπει ως οργανισμός να συνεχίσουμε να εξελισσόμεθα και να μεγαλώνουμε.

Με πάνω από 1.200.000 μέλη σε 166 χώρες, διαθέτουμε μία αφάνταστη δυνατότητα και προοπτική να αλλάξουμε τον κόσμο και την κοινωνία μας προς το καλύτερο.

Τα μέλη των Ροταριανών ομίλων είναι καθημερινοί συνηθισμένοι άνθρωποι, που επιτυγχάνουν όμως εκπληκτικά πράγματα, μερικές φορές μέσα από μια άκρατη δύναμη θέλησης. Χάρη στο Ροταριανό ίδρυμα του Διεθνούς Ρόταρι, οι ροταριανοί έχουν προσφέρει πάνω από 1 δισεκατομμύριο 400 εκατομμύρια δολάρια ΗΠΑ για έργα προσφοράς υπηρεσίας σε περισσότερες από 166 χώρες. Το ρόταρι στηρίζει το μεγαλύτερο στον κόσμο πρόγραμμα υποτροφιών, που χρηματοδοτείται από ένα ιδιωτικό φορέα και επιχορηγεί ένα από τα πλέον δημοφιλή διεθνή προγράμματα ανταλλαγής νέων. Είμαστε οι επικεφαλής στην παγκόσμια μάχη κατά του ιού της πολιομυελίτιδας σώζοντας εκατομμύρια παιδιά από αυτή την επιδημία, που αφήνει πίσω της ανάπηρα παιδιά. Είναι το δώρο των γενεθλίων μας προς τα παιδιά όλου του κόσμου".

Στις 19 Μαρτίου

Συναυλία του Μανώλη Λιδάκη στο Χώρο Τεχνών



Ο Μανώλης Λιδάκης θα εμφανιστεί στη Βέροια, το Σάββατο 19 Μαρτίου, σε μια συναυλία που οργανώνουν η Δημοτική Επιχείρηση Πολιτισμού του Δήμου Βέροιας και το περιοδικό ΔΙΦΩΝΟ.

Ο μεγάλος ερμηνευτής θα συνοδεύεται από δύο πιάνα και τρεις σολίστες και θα ερμηνεύσει σημαντικά ελληνικά τραγούδια, από το ρεμπέτικο και το λαϊκό, περνώντας στο νέο κύμα και από εκεί στον Μάνο Χατζηδάκη αλλά και αποδίδοντας δικά του τραγούδια και συνθέσεις σύγχρονων ελλήνων συνθετών, με τον δικό του, ξεχωριστό αισθαντικό τρόπο.

Η συναυλία θα δοθεί στην αίθουσα του Χώρου Τεχνών, με ώρα έναρξης 9 μ.μ.

ΑΥΡΙΟ ΤΕΤΑΡΤΗ

"Η τύχη της Μαρούλας" από το Κ.Θ.ΒΕ στο Δημοτικό θέατρο Νάουσας

ΣΤΟ ΠΛΑΙΣΙΟ ΤΩΝ ΑΠΟΚΡΙΑΤΙΚΩΝ ΕΚΔΗΛΩΣΕΩΝ



Το έργο του Δ. Κορομηλά "Η τύχη της Μαρούλας" παρουσιάζεται από το Κρατικό Θέατρο Βορείου Ελλάδος στη Νάουσα, στο πλαίσιο των εκδηλώσεων "Νάουσα - Αποκριά 2005".

Η παράσταση σε σκηνοθεσία Ανδρέα Βουτσινά και μουσική Σταμάτη Κραουνάκη, παρουσιάζεται την Τετάρτη 2 Μαρτίου στο Δημοτικό θέατρο, στις 9.00 μ.μ.

"Η τύχη της Μαρούλας" γράφτηκε στα τέλη του 19ου αιώνα και είναι ένα έργο που χαρακτηρίστηκε σταθμός στην εξέλιξη του νεοελληνικού θεάτρου.

Μια πέτρα έρχεται να "σπάσει" τη τζαμαρία ενός αθηναϊκού αρχοντόσπιτου, επιτρέποντας μας να εισέλθουμε στα ιδαίτερά του και να δούμε ένα μωσαϊκό χαρακτήρων όπου συναντιούνται ο έρωτας και η απάτη, η ελπίδα κι η φτώχια, το μικρό και το μέγα κι ό,τι αντιφατικό μας συνθέτει, αιώνες τώρα. Οι ήρωες σμίγουν σε ένα γαϊτανάκι σχέσεων με χιούμορ και τραγούδι, πίκρες και χαρές. Η πέτρα μας δίνει την ευκαιρία να τους γνωρίσουμε... ας την ακολουθήσουμε!

Συντελεστές της παράστασης

Σκηνοθεσία: Ανδρέας Βουτσινάς, σκηνικά: Ιωάννα Μανωλεδάκη, κοστούμια: Χρήστος Μπρούφας, μουσική: Σταμάτης Κραουνάκης, φωτισμοί: Γιώργος Ταρκάσης, μουσική διδασκαλία: Νίκος Βουδούρης, βοηθός σκηνοθέτη: Κωνσταντίνος Βατούγιος. Παίζουν (με σειρά εμφάνισης) οι ηθοποιοί: Θόδωρος Οικονομίδης, Γιάννης Τσιακμάκης, Ρούλα Παντελίδου, Άννα Μανουσαρίδου, Δώρα Σκαρλάτου, Κώστας Ίτσιος, Παντελής Καλπάκογλου, Νίκος Μαγδαληνός, Στράτος Τρίπκος, Αστέρης Πελτέκης, Δέσποινα Γιαννοπούλου, Φούλης Μπουντούρογλου, Γιώργος Μπαγιώκης, Νίκος Κολοβός.

Τιμές εισιτηρίων 15 ευρώ, μαθητικά - φοιτητικά 10 ευρώ. Ισχύουν εργατικά εισιτήρια.

Σύλλογος γονέων και κηδεμόνων Δημοτικού Σχολείου Νεοκάστρου

Πρόσκληση



Ο Σύλλογος Γονέων και Κηδεμόνων Δημοτικού Σχολείου Νεοκάστρου διοργανώνει τον ετήσιο χορό του την **Τσικνοπέμπτη (3 Μαρτίου 2005)** στο οικογενειακό κέντρο "Αρχοντικό" στη Μελίκη, με τη δεκαμελή ορχήστρα του κέντρου "Αναμνήσεις" Χαλκηδόνας και τη συμμετοχή του **ΣΠΥΡΟΥ ΡΟΥΜΕΛΙΩΤΗ.**



Τιμή πρόσκλησης 10 ευρώ.

Προσκλήσεις διατίθενται από τα μέλη του Δ.Σ. στα τηλ. 23310 82341, 23310 81638 και 23310 81806.

ΚΕΝΤΡΟ ΜΕΡΙΜΝΑΣ ΑΤΟΜΩΝ ΜΕ ΕΙΔΙΚΕΣ ΔΕΞΙΟΤΗΤΕΣ

ΕΥΧΑΡΙΣΤΗΡΙΟ

Το Κέντρο Μέριμνας Ατόμων με Ειδικές Δεξιότητες του Δήμου Βέροιας ευχαριστεί:

1) Τους κύριους Γιαννούλη Φίλιππο (ΕΛΗΑ) και Λιάκο Κώστα (ΦΕΡΩΝΑ), για την προσφορά γεύματος στα παιδιά και το προσωπικό του Κέντρου.

2) Τον κ. Σαουλίδη Μιχάλη για την προσφορά υλικών κατασκευών.

ΠΟΛΙΤΙΣΤΙΚΟΣ ΟΜΙΛΟΣ ΞΗΡΟΛΙΒΑΔΟΥ

ΞΗΡΟΛΙΒΑΔΙΩΤΙΚΟ ΓΛΕΝΤΙ

Ο Πολιτιστικός Όμιλος Ξηρολιβάδου διοργανώνει παραδοσιακό αποκριάτικο γλέντι την **Τσικνοπέμπτη 3 Μαρτίου 2005** και ώρα 8.30 μ.μ στο κέντρο ΑΚΡΟΠΟΛΗ στη Βέροια με τα Χάλκινα της Γουμένισσας.

Καλούνται όλοι οι Ξηρολιβαδιώτες και οι φίλοι του χωριού να γλεντήσουν μαζί μας. Προσκλήσεις διατίθενται στα τηλέφωνα 6973 802735 , 6946 688715 ,6972 899848.

"Ειρεσιώνη"

Μπουάτ Σ. Σταθμός Νάουσας

"Τα πιο όμορφα μεγάλα τραγούδια τα λέμε όλοι μαζί κάθε Παρασκευή & Σάββατο.

Τραγούδι-κιθάρα: Θεόδωρος Χρυσογός"

ΚΥΚΛΟΦΟΡΗΣΕ ΠΑΛΙ

(σε περιορισμένο αριθμό αντιτύπων)

Η ΙΣΤΟΡΙΑ ΤΗΣ ΒΕΡΟΙΑΣ

του Γεωργίου Χ. Χιονίδη

(τόμος 1 και 2, σελίδες 500, περίπου)

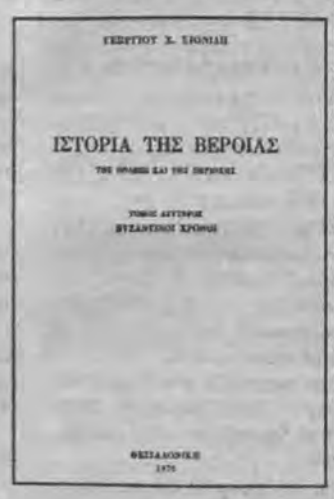

Το μοναδικό εμπεριστατωμένο, πλήρες και ολοκληρωμένο έργο για την Ιστορία της Βέροιας, απαραίτητο απόκτημα για κάθε Βεροιώτικη βιβλιοθήκη, αλλά και ασφαλής πηγή στην οποία μπορεί να ανατρέξει ο επιστημονικός ερευνητής της Ιστορίας της Βέροιας.

Διατίθεται στην τιμή των 15 ΕΥΡΩ Ο ΤΟΜΟΣ (το έργο αποτελείται από δύο τόμους), αποκλειστικά στο κατάστημα Γραφικών Τεχνών του Κώστα Δ. Κάκαρη στη Βέροια, Κεντρικής 20, τηλ. 23310 64436.

Αποστέλλεται και με το Ταχυδρομείο, μετά από προσυνεννόηση.

Είναι καιρός να μάθουμε πλέον την Ιστορία του σπουδαίου παρελθόντος της Βέροιας και έμμεσα ολόκληρου του Μακεδονικού Ελληνισμού.

Φιλικότατα

ΚΩΣΤΑΣ ΔΗΜ. ΚΑΚΑΡΗΣ

Δημόσια Κεντρική Βιβλιοθήκη Βέροιας

Παρουσιάστηκε το πρόγραμμα προβολής του Δήμου Νάουσας





Η παρουσίαση του προγράμματος προβολής του δήμου Νάουσας έγινε το Σάββατο το βράδυ στο δημοτικό θέατρο της πόλης. Παρόντες στην εκδήλωση ήταν ο βουλευτής κ. Φωτιάδης, ο νομάρχης κ. Σπάρτσης, εκπρόσωπος του γ.γ. της Περιφέρειας ο κ. Τσακίρης, οι αντιδήμαρχοι Νάουσας, δημοτικοί και νομαρχιακοί σύμβουλοι και πλήθος κόσμου.

Στην αρχή της εκδήλωσης ο δήμαρχος κ. Καραμπατζός ανέφερε ότι το πρόγραμμα προβολής περιλαμβάνει την έκδοση του βιβλίου-λευκώματος της πόλης "Νάουσα: ο τόπος, το χθες και το σήμερα" (17 χρόνια μετά την προηγούμενη έκδοση), έναν έντυπο οδηγό πόλης, το cd-rom, αφίσες και καρτ-ποστάλ. Προϋπολογισμός του προγράμματος είναι 87.000 ευρώ, στο πλαίσιο συμμετοχής στο ολοκληρωμένο πρόγραμμα του Ανατολικού Βερμίου. Ο κ. Καραμπατζός ευχαρίστησε όλους όσους συμμετείχαν στην έκδοση του βιβλίου-λευκώματος.

"Κάνουμε πράξη τη δέσμευσή μας για συλλογικές εργασίες και αξιοποίηση όλων των Ναουσαίων, εντός και εκτός Νάουσας", είπε ο κ. Καραμπατζός.

Ακολούθως αναφέρθηκε στο νέο δικτυακό τόπο του δήμου (www.naoussa.gr), "ένα παράθυρο της Νάουσας στον κόσμο", όπως είπε.

Κλείνοντας ο δήμαρχος Νάουσας κάλεσε όλους να συμμετάσχουν στην αποκριά της Νάουσας που ξεκινά την Τσικνοπέμπτη, τονίζοντας με έμφαση ότι έπειτα από συνεννόηση με το δήμαρχο Κρύας Βρύσης τελικά επετεύχθη η μη συμμετοχή αναπαράστασης του δρώμενου Μπούλες και Γενίτσαροι στο καρναβάλι του γειτονικού δήμου.

Την εκδήλωση χαιρέτησε εκπροσωπώντας το γ.γ. της Περιφέρειας ο κ. Τσακίρης, ενώ ακολούθησε παρουσίαση των περιεχομένων του βιβλίου-λευκώματος της πόλης, της ιστοσελίδας του δήμου και των άλλων δράσεων (αφίσες, cd-rom κ.λπ.).

Στο ενδιάμεσο της εκδήλωσης τιμήθηκε για την προσφορά του στην έκδοση του λευκώματος αλλά και στην πόλη γενικότερα ο δημοσιογράφος της ΕΤ3 κ. Κώστας Μπλιάτκας, ο οποίος τόνισε ότι είναι υποχρέωσή του η βοήθεια στην πόλη και συγκινημένος αφιέρωσε την τιμή που του γίνεται στον πατέρα του, αλλά και στον πνευματικό του δάσκαλο Πέτρο Δεινόπουλο, που έφυγαν πρόσφατα από τη ζωή.

Μεγάλες καταστροφές από τον δυνατό αέρα σε θερμοκήπια του Δήμου Δοβρά

Βροχές και χιόνια ακόμα και στα πεδινά προβλέπει από σήμερα, η ΕΜΥ ενώ η αλλαγή του καιρού φάνηκε ήδη από το Σαββατοκύριακο με τους ισχυρούς ανέμους, στο Νομό μας. Η ανεμοθύελλα δεν πέρασε "απαρατήρητη" αφού άφησε πίσω της μεγάλες ζημιές σε παραγωγές της Ημαθίας, κυρίως στα θερμοκήπια του Δήμου Δοβρά, όπως μας ενημέρωσε χθες η Δ/νση Γεωργίας, ο Δήμος και οι Αγροτικοί Συνεταιρισμοί της περιοχής.

Ο δυνατός αέρας, προκάλεσε μεγάλες ζημιές κυρίως στον Αγ. Γεώργιο, εκεί που υπάρχουν τα περισσότερα θερμοκήπια, ενώ το υποκατάστημα του ΕΛΓΑ στη Βέροια, έστειλε χθες το πρωί γεωπόνους για καταγραφή και εκτίμηση των ζημιών.

Σύμφωνα με τις πρώτες πληροφορίες από αγρότες παραγωγούς, η καταστροφή στα νάυλον και στις βάσεις των θερμοκηπίων απλώνεται σε έκταση εκατοντάδων στρεμμάτων. Ο Δήμος Δοβρά, για τις ζημιές από την ανεμοθύελλα της Κυριακής, ενημέρωσε χθες το Υπουργείο Γεωργικής Ανάπτυξης, το ΥΠΕΣΔΑ (Τμήμα ΠΣΕΑ) τους βουλευτές της Ημαθίας και το Νομάρχη, ενώ χθες το βράδυ κατά τη διάρκεια της συνεδρίασης του Δημοτικού Συμβουλίου, ο Δήμαρχος κ. Χατζηγεωργίου ανακοίνωσε ότι άμεσα - το πιθανότερο αύριο - θα πραγματοποιηθεί ευρεία σύσκεψη με τους φορείς και το Νομάρχη για να εξετασθεί το θέμα των ζημιών και η αντιμετώπισή του.

Σ. Γκ.





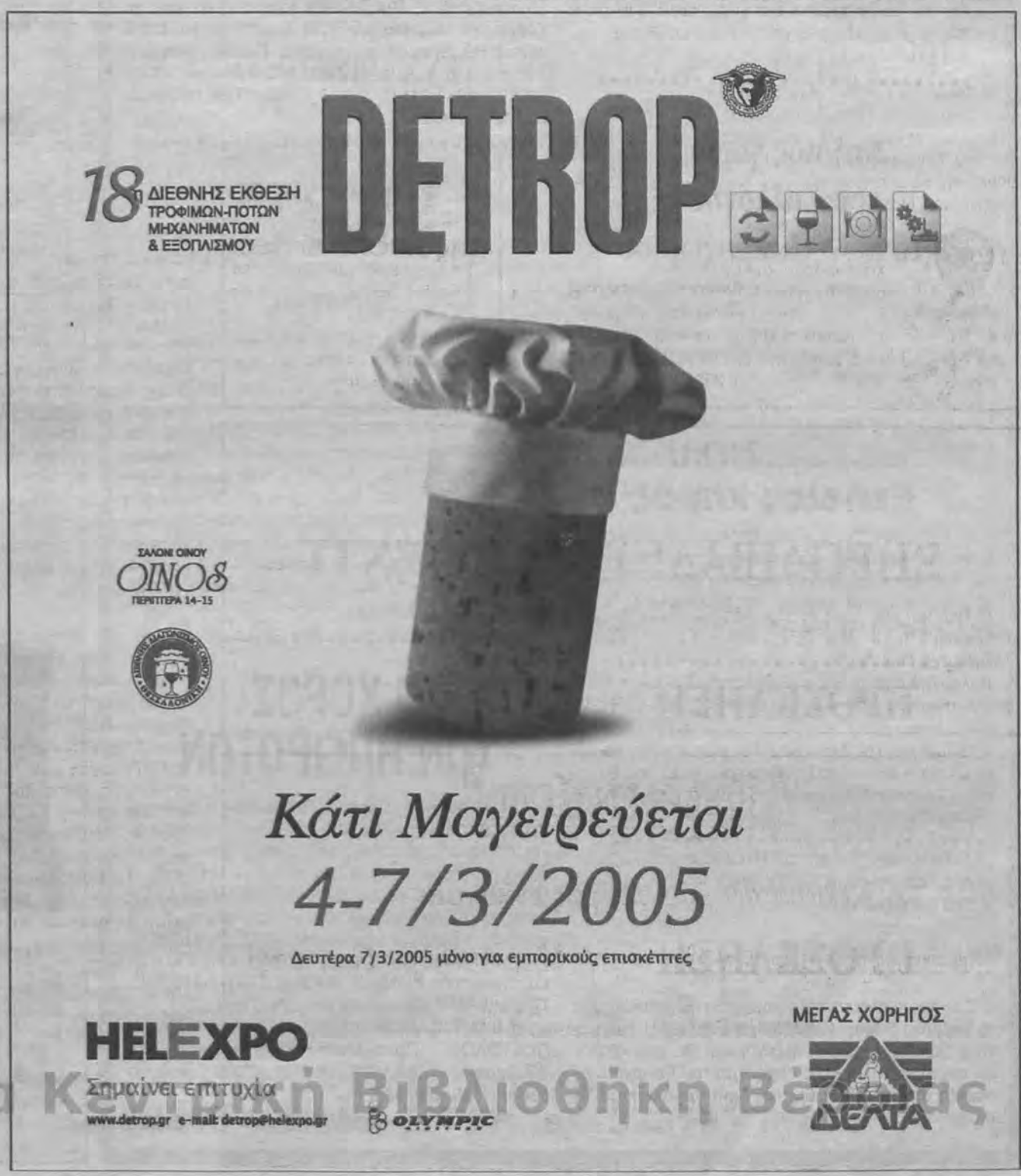

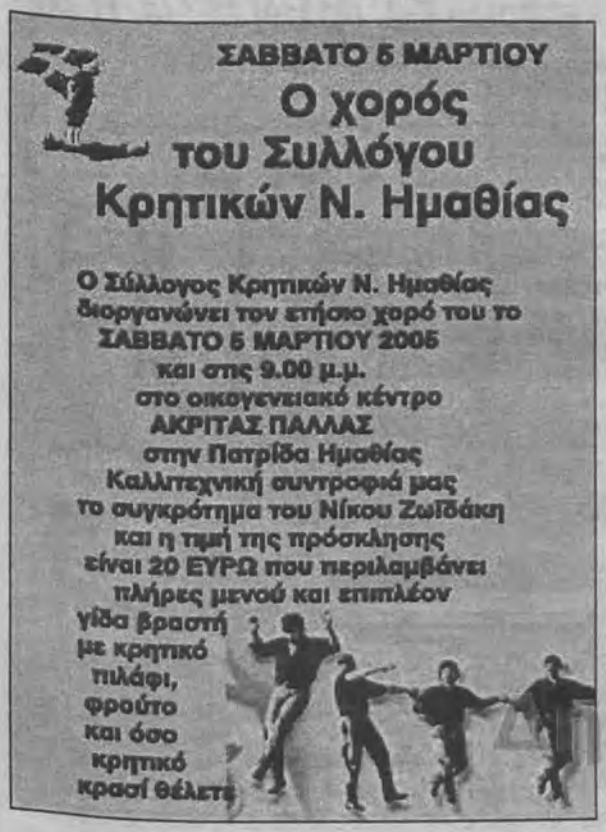

Δημοτική Κεντρική Βιβλιοθήκη Βέροιας

Τσικνοπαρασκευή με τους Φίλους Οίνου και Πνεύματος

Ο ΟΜΙΛΟΣ ΦΙΛΩΝ ΟΙΝΟΥ & ΠΝΕΥΜΑΤΟΣ καλεί τα μέλη και τους φίλους του, στο αποκριάτικο γλέντι που θα γίνει την επομένη της **Τσικνοπέμπτης (ΤΣΙΚΝΟΠΑΡΑΣΚΕΥΗ) την 4-3-2005** στο κέντρο ΜΠΡΟΥΒΑΛΗ τον Αγ. Νικόλαο ΝΑΟΥΣΑΣ.

Κούλουμα με τον Λαογραφικό Σύλλογο Σταυρού "Η Εστία"

Το Δ.Σ. και τα μέλη του Μορφωτικού Αναπτυξιακού και Λαογραφικοί Συλλόγου Σταυρού "Η ΕΣΤΙΑ" προσκαλούν τους πολίτες να γιορτάσουν μαζί τα "Κούλουμα" την **Καθαρά Δευτέρα 14 Μαρτίου** στην πλατεία του Δημοτικού Διαμερίσματος Σταυρού. Θα σερβιριστεί φασολάδα, λαγάνα, τουρσί και άφθονο τσίπουρο. Τη μουσική θα καλύψει η παραδοσιακή ορχήστρα "ΓΙΑΝΝΑΚΗΣ" από την Έδεσσα.

ΣΥΛΛΟΓΟΣ ΜΕΛΕΤΗΣ ΚΑΙ ΔΙΑΔΟΣΗΣ ΤΟΥ ΕΛΛΗΝΙΚΟΥ ΛΟΓΟΥ ΝΟΜΟΥ ΗΜΑΘΙΑΣ

Αναβολή εκδήλωσης

Η προγραμματισμένη ομιλία της Κυριακής 6 Μαρτίου με θέμα: "Μητριαρχία και Πατριαρχία, Μύθος ή Πραγματικότητα", αναβάλλεται και μετατίθεται για την Κυριακή 3 Απριλίου στις 11.30 το πρωί. Ο Σύλλογος Μελέτης και Διάδοσης του Ελληνικού Λόγου Νομού Ημαθίας, εύχεται σε όλους Καλό Καρναβάλι!

Επόμενη ομιλία την Κυριακή 20 Μαρτίου με θέμα: "Μύθος, Αλήθεια και Ιστορία με αφετηρία τα Ελληνικά και Ινδικά έπη Οδύσσεια - Μαχαμπαράτα" με τον κ. Νίκο Μακρή, Διδάκτωρ Πανεπιστημίου Φιλοσοφικής.

ΕΝΩΣΗ ΑΣΤΥΝΟΜΙΚΩΝ ΥΠΑΛΛΗΛΩΝ Ν. ΗΜΑΘΙΑΣ

Συγχαρητήριο

Το Διοικητικό Συμβούλιο και τα μέλη της ΕΑΥΝΗ συγχαίρουν τον συνάδελφο και μέλος της Ενώσεώς μας Ανθ/μο κ. **ΚΑΖΑΝΤΖΙΔΗ Δημήτριο** που υπηρετεί στο Τ.Σ.Φ. Νάουσας για την εκλογή του στην Ελεγκτική Επιτροπή της Πανελλήνιας Ομοσπονδίας Αστυνομικών Υπαλλήλων κατά τις αρχαιρεσίες του 16ου Πανελλήνιου Εκλογικού Συνεδρίου την 22, 23 και 24-2-2005 που πραγματοποιήθηκε στην Λεπτοκαριά Πιερίας.

Ευχόμαστε καλή επιτυχία στο έργο του όπως το έπραξε μέχρι τώρα από όλες τις θέσεις που κατείχε στον χώρο του συνδικαλισμού στην Ελληνική Αστυνομία.

Για το Διοικητικό Συμβούλιο
Ο Πρόεδρος
Νικόλαος Τρίγκας
Ο Γεν. Γραμματέας
Ιωάννης Κελεσίδης

ΣΥΛΛΟΓΟΣ ΔΡΑΜΙΝΩΝ ΝΟΜΟΥ ΗΜΑΘΙΑΣ

ΕΥΧΑΡΙΣΤΗΡΙΟ

Το Διοικητικό Συμβούλιο του Συλλόγου Δραμινών Νομού Ημαθίας θεωρεί υποχρέωσή του να σας ευχαριστήσει θερμά για την προσφορά του δώρου σας στον ετήσιο χορό του.

Ο ΠΡΟΕΔΡΟΣ
ΗΛΙΑΣ ΜΟΥΡΑΤΙΔΗΣ
Ο ΓΡΑΜΜΑΤΕΑΣ
ΑΘΑΝ. ΚΑΚΟΥΛΙΔΗΣ

ΣΥΛΛΟΓΟΣ ΓΟΝΕΩΝ ΚΑΙ ΚΗΔΕΜΟΝΩΝ ΑΜΕΑ Ν. ΗΜΑΘΙΑΣ

Ευχαριστήριο

Αισθανόμαστε την ανάγκη να ευχαριστήσουμε θερμά τον Αντιστράτηγο κ. Τουρναβίτη καθώς και τον Διοικητή της Λέσχης κ Φουστάνο για την ευγενική παραχώρηση της αίθουσας όπου πραγματοποιήθηκε η εκδήλωση του Συλλόγου μας.

Επίσης τους μουσικούς της Λέσχης αλλά και το προσωπικό που βοήθησαν με κάθε τρόπο.

Ακόμη επιθυμούμε να ευχαριστήσουμε τους εκπροσώπους φορέων της πόλης που τίμησαν την εκδήλωση μας:

Τον εκπρόσωπο του Στρατηγού κ. Γούναρη, τον εκπρόσωπο του Σεβασμιώτατου Μητροπολίτη π. Χαλκιά, τον αντινομάρχη κ Σωτηρόπουλο, την εκπρόσωπο του Δήμου Βέροιας κα Μπατσαρά, τον Αντιδήμαρχο Δήμου Δοβρά, την εκπρόσωπο του Δήμου Απ. Παύλου.

Επίσης οφείλουμε να ευχαριστήσουμε και όσους από τους φορείς της πόλης δεν μπόρεσαν να παρευρεθούν και έτσι στερήθηκαν τη θαλπωρή της εκδήλωσης.

Ένα μεγάλο ευχαριστώ στις εταιρείες και τα καταστήματα που πρόσφεραν τα προϊόντα τους. Ειδικότερα ευχαριστούμε:

Τα εργοστάσια και τις εταιρείες : Nestle, Ζαχάρεως , 3 Ε

τα ζαχαροπλαστεία:

"Ελίτ", "Ελυζέ", "Κρίνος" "L' ami" "Σερεμέτας" "Σπέσιαλ" "Φίνο" τα αρτοποιεία "Ασλανίδη" "Ευθύμογλου".

Τους καταστηματάρχες της πόλης, οι οποίοι πρόσφεραν δώρα τα οποία διατέθηκαν στη λαχειοφόρο αγορά της εκδήλωσης.

Τέλος ένα μεγάλο ευχαριστώ στους απλούς πολίτες που γέμισαν ασφυκτικά την αίθουσα και έδωσαν ένα δυναμικό παρών στην εκδήλωση, αποδεικνύοντας για άλλη μια φορά πως οι απλοί πολίτες μπορούν, όταν το επιθυμούν, να καλύψουν όσα κενά υπάρχουν στη μέριμνα των ατόμων με ειδικές ανάγκες.

ΤΗΝ ΚΑΘΑΡΑ ΔΕΥΤΕΡΑ 14 ΜΑΡΤΙΟΥ

Κούλουμα στη Ροδίνα του Δήμου Ειρηνούπολης

Ο Δήμος Ειρηνούπολης, πιστός στην παράδοση, διοργανώνει και φέτος την εκδήλωση "ΚΟΥΛΟΥΜΑ 2005" την Καθαρά Δευτέρα 14 Μαρτίου στις 10 το πρωί, στην περιοχή Ροδίνα.

Οι διοργανωτές υπόσχονται ξεφάντωμα με παραδοσιακή μουσική στους επισκέπτες.

Σαρακοσταινά εδέσματα θα προσφερθούν σ' όλον τον κόσμο.

Ο Δήμος προσκαλεί όλους να ξεφαντώσουν με το παραδοσιακό γλέντι της Καθαράς Δευτέρας στην πανοραμική περιοχή Ροδίνα Αγγελοχωρίου.

Στο τέλος της γιορτής θα βραβευτεί το καλύτερο πέταγμα χαρταετού, μετά από διαγωνισμό που θα προηγηθεί κατά την διάρκεια της εκδήλωσης.

ΧΟΡΟΙ ΚΑΙ ΒΑΣΙΛΟΠΙΤΕΣ

Ετήσιος χορός του ΚΑΠΗ Βέροιας

Το Κ.Α.Π.Η. Δήμου Βέροιας διοργανώνει τον ετήσιο χορό του την **Τετάρτη 2 Μαρτίου** και ώρα 8.00 μ.μ. στο κέντρο διασκέδασης "Σείριος" τιμή πρόσκλησης 10.00 ευρώ. Λεωφορεία για την μετάβαση του κοινού θα βρίσκονται στο χώρο των ΚΑΠΗ (Αριστοτέλους 3 και Μαυρομιχάλη 14) ώρα 6.30 μ.μ.

Ετήσιος χορός του Συλλόγου Χαλκιδικιωτών

Το Δ.Σ. του Συλλόγου Χαλκιδικιωτών Ν. Ημαθίας "Ο Αριστοτέλης" διοργανώνει χορό που θα γίνει το **Σάββατο 5 Μαρτίου** στις 8.30 μ.μ. στο οικογενειακό κέντρο Ρέμβη προς τα Ασώματα. Προσκλήσεις διατίθενται από τα μέλη του Δ.Σ. στα τηλέφωνα 23310 28080, 23310 24518, 23310 65653. Τιμή πρόσκλησης 12,50 ευρώ.

Ετήσιος χορός του Συλλόγου Ντόπιων Μακροχωρίου

Το Δ.Σ. του Λαογραφικού Συλλόγου Ντόπιων Μακροχωρίου και Περιχώρων διοργανώνει χορό την **Τσικνοπέμπτη 3 Μαρτίου** στο οικογενειακό κέντρο "Σείριος". Την εκδήλωση θα καλύψει η ορχήστρα του κέντρου με τον Κώστα Καραπαναγιωτίδη και τους καλλιτέχνες του. Ζουρνά θα παίξει ο Θωμάς Πάτμος, ενώ θα παρουσιαστούν χοροί από το μικρό συγκρότημα.

Ετήσιος χορός της Ευξείνου Λέσχης Νάουσας

Η Εύξεινος Λέσχη Ποντίων Νάουσας διοργανώνει τον ετήσιο χορό της την **Παρασκευή 11 Μαρτίου 2005,** στις 9.00 το βράδυ, στο κέντρο "ΠΑΡΘΕΝΩΝΑΣ" στο Αγγελοχώρι. Το Ποντιακό πρόγραμμα πλαισιώνουν οι καλλιτέχνες Κοτίδης Θεόδωρος (Λύρα), Σιαμλίδης Γιώργος (τραγούδι), Φιλική συμμετοχή, Μιχαηλίδης Άρης (Λύρα), Παπαδοπούλου Βίκυ (Τραγούδι) Στο λαϊκό πρόγραμμα η ορχήστρα του κέντρου "Παρθενώνας". Δωρεάν μεταφορά με λεωφορείο. Ώρα αναχώρησης 8.30 μ.μ. από τα γραφεία της Ε.Λ.Π.Ν. Προσκλήσεις διατίθενται από τα γραφεία του Συλλόγου από τις 5.00 μ.μ. έως 9.00 μ.μ. και τα μέλη του Δ.Σ.

Ετήσιος χορός

Ο Σύλλογος Γονέων και Κηδεμόνων Δημοτικού Σχολείου Νεοκάστρου διοργανώνει τον ετήσιο χορό του την **Τσικνοπέμπτη (3 Μαρτίου 2005)** στο οικογενειακό κέντρο "Αρχοντικό" στη Μελίκη, με τη δεκαμελή ορχήστρα του κέντρου "Αναμνήσεις" Χαλκηδόνας.

ΠΡΟΣΚΛΗΣΗ

Ο Πολιτιστικός Σύλλογος Ασωμάτων καλεί τα μέλη και τους φίλους του στον ετήσιο χορό που θα γίνει το **Σάββατο 5 Μαρτίου** στο κέντρο "Γκαντίδη" ώρα έναρξης 8.30 μ.μ.

ΛΑΟΓΡΑΦΙΚΟΣ ΟΜΙΛΟΣ ΝΤΟΠΙΩΝ ΑΛΕΞΑΝΔΡΕΙΑΣ & ΠΕΡΙΧΩΡΩΝ "ΤΟ ΡΟΥΜΛΟΥΚΙ"

ΠΡΟΣΚΛΗΣΗ

Σας προσκαλούμε στον χορό που διοργανώνουμε το **Σάββατο 5 Μαρτίου 2005** και ώρα 9 μ.μ. στο κέντρο "ΛΕΜΟΝΑ" στην Αλεξάνδρεια. Θα μας κρατήσει συντροφιά η 6μελής ορχήστρα του Γεωργίου Ασαρτζή από την Γουμένισσα. Τιμή πρόσκλησης 13 ευρώ.

Ο ΧΟΡΟΣ ΤΩΝ ΗΠΕΙΡΩΤΩΝ

Ο πολιτιστικός Σύλλογος Ηπειρωτών Ν. Ημαθίας προσκαλεί τα μέλη του και τους φίλους της γνήσιας Παραδοσιακής Μουσικής και Γλεντιού στον ετήσιο χορό του Συλλόγου που θα γίνει το **Σάββατο 12 Μαρτίου** στο χώρο του Ξενοδοχείου "Αιγές Μελαθρον" στη Βέροια. Εγγύηση για την επιτυχία της βραδιάς αποτελούν οι μουσικοί: Α΄. κλαρίνο ΓΡΗΓΟΡΗΣ ΚΑΨΑΛΗΣ Β΄. κλαρίνο: ΤΣΙΟΥΜΑΝΗΣ ΓΕΩΡΓΙΟΣ Τραγούδι: ΓΙΑΝΝΗΣ ΠΑΠΑΚΩΣΤΑΣ- ΚΑΠΡΙΝΙΩΤΗΣ ΜΙΧΑΛΗΣ Βιολί: ΚΩΣΤΑΓΙΩΡΓΟΣ ΚΩΣΤΑΣ, Λαούτο: ΚΑΛΛΗΣ ΔΙΑΜΑΝΤΑΚΗΣ και Ντέφι: ΠΑΠΑΣ ΑΠΟΣΤΟΛΟΣ Προσκλήσεις- Πληροφορίες: στα τηλ.Βέροια: 27612,, 24901,66742, 65329 , Νάουσα 6945997565, 2332026215.

ΙΕΡΟΣ ΝΑΟΣ ΑΓΙΟΥ ΑΘΑΝΑΣΙΟΥ ΒΕΡΟΙΑΣ ΚΟΙΜΗΤΗΡΙΑ ΒΕΡΟΙΑΣ

Ψυχοσάββατο 5 Μαρτίου 2005

"Καθ' μνήμην επιτελούμενων πάντων των απ' αιώνος κεκοιμημένων ορθοδόξων χριστιανών"

Πρόγραμμα Ιερών Ακολουθιών

Παρασκευή 4 Μαρτίου: ώρα 5:00 μ.μ. Εσπερινός-Μνημόσυνα

Σάββατο 5 Μαρτίου το πρωί: Όρθρος - Θ. Λειτουργία - Μνημόσυνα

Παρακαλούνται οι πιστοί να έλθουν στα κοιμητήρια για "ΤΡΙΣΑΓΙΑ" μετά από τις 9:30 το πρωί (όπως άλλωστε συμβαίνει και κάθε Σάββατο) για να εξυπηρετηθούν γρήγορα γιατί, και κάθε Ψυχοσάββατο είναι όλοι οι Ιερείς της πόλεως Βεροίας και περιχώρων, με εντολή του Σεβασμιώτατου Μητροπολίτη μας κ.κ. Παντελεήμονος στα Κοιμητήρια μετά το τέλος της Θείας Λειτουργίας στους Ιερούς Ναούς των.

π. Ανδρέας



Κ.Ε.Τ.Α.-ΚΕ.ΜΑΚ.

ΕΝΙΣΧΥΣΗ ΝΕΑΝΙΚΗΣ ΚΑΙ ΓΥΝΑΙΚΕΙΑΣ ΕΠΙΧΕΙΡΗΜΑΤΙΚΟΤΗΤΑΣ

Από το Υπουργείο Ανάπτυξης προκηρύχτηκε ο Δ Κύκλος των Προγραμμάτων "ΕΝ1ΣΧΥΣΗ ΝΕΑΝΙΚΗΣ ΕΠΙΧΕΙΡΗΜΑΤΙΚΟΤΗΤΑΣ' και ''ΕΝΙΣΧΥΣΗ ΓΥΝΑΙΚΕΙΑΣ ΕΠΙΧΕΙΡΗΜΑΤΙΚΟΤΗΤΑΣ" , τα οποία εντάσσονται στο Μέτρο 2.8 "Ενθάρρυνση επιχειρηματικότητας ομάδων πληθυσμού" του Επιχειρησιακού Προγράμματος "Ανταγωνιστικότητα" του Γ' Κοινοτικού Πλαισίου Στήριξης.

Τα προγράμματα αυτά αποσκοπούν στην ανάπτυξη, υποστήριξη και προώθηση της επιχειρηματικότητας, μέσω χρηματοδοτικών ενισχύσεων για τη δημιουργία νέων και βιώσιμων μικρομεσαίων επιχειρήσεων

Στην "ΕΝΙΣΧΥΣΗ ΝΕΑΝΙΚΗΣ ΕΠΙΧΕΙΡΗΜΑΤΙΚΟΤΗΤΑΣ" δικαίωμα συμμετοχής έχουν νέοι και νέες που:

-γεννήθηκαν από το 1966 μέχρι και το 1987,

- είναι άνεργοι, μισθωτοί ή ελεύθεροι επαγγελματίες και

- δεν ασκούσαν επιχειρηματική δραστηριότητα κατά το διάστημα από 01.01.2004 έως και την ημερομηνία προκήρυξης - προδημοσίευσης του προγράμματος.

Η επιχορήγηση των προτάσεων που θα επιλεγούν θα ανέλθει στο 50 % του συνολικού εγκεκριμένου προϋπολογισμού. Ο συνολικός προϋπολογισμός της πρότασης δεν πρέπει να υπερβαίνει τα 150.000 ευρώ για τον τομέα της Μεταποίησης και τα 100.000 ευρώ για τις λοιπές επιλέξιμες δραστηριότητες, με κατώτατο όριο για όλες τις περιπτώσεις τα 30.000 ευρώ,

Οι φάκελοι υποψηφιότητας θα υποβάλλονται ή αποστέλλονται ταχυδρομικά με συστημένη επιστολή στον ΕΟΜΜΕΧ ΑΕ, Ξενίας 16 & Έβρου, 11528 Αθήνα, με την ένδειξη Ενίσχυση Νεανικής Επιχειρηματικότητας", μέχρι και την 31η Μαρτίου 2005.

Στην "ΕΝΙΣΧΥΣΗ ΓΥΝΑΙΚΕΙΑΣ ΕΙ11ΧΕΙΡΗΜΑΤΙΚΟΤΗΤΑΣ" δικαίωμα συμμετοχής έχουν γυναίκες που:

-γεννήθηκαν από το 1950 μέχρι και το 1987,

-είναι άνεργες, μισθωτές ή ελεύθεροι επαγγελματίες και

-δεν ασκούσαν επιχειρηματική δραστηριότητα κατά το διάστημα από 01.01.2004 έως και την ημερομηνία προκήρυξης - προδημοσίευσης του προγράμματος.

Η επιχορήγηση των προτάσεων που θα επιλεγούν θα ανέλθει στο 50 % του συνολικού εγκεκριμένου προϋπολογισμού. Ο συνολικός προϋπολογισμός της πρότασης δεν πρέπει να υπερβαίνει τα 150.000 ευρώ για τον τομέα της Μεταποίησης και τα 100.000 ευρώ για τις λοιπές επιλέξιμες δραστηριότητες, με κατώτατο όριο για όλες τις περιπτώσεις τα 30.000 ευρώ.

Οι φάκελοι υποψηφιότητας, θα υποβάλλονται ή αποστέλλονται ταχυδρομικά με συστημένη επιστολή στον ΕΟΜΜΕΧ Α.Ε., Ξενίας 16 & Έβρου. 11528 Αθήνα, με την ένδειξη "Ενίσχυση Νεανικής Επιχειρηματικότητας", μέχρι και την 25η Απριλίου 2005.

Οι ενδιαφερόμενοι μπορούν να ενημερωθούν για τα παραπάνω προγράμματα επιδότησης και να παραλάβουν τον Οδηγό και τα προς συμπλήρωση έντυπα από τα γραφεία του Επιμελητηρίου Ημαθίας, Κεντρικής 3 - Βέροια και το Τοπικό Γραφείο Στήριξης του ΚΕΤΑ-ΚΕΜΑΚ (τηλ.: 23310 75946, αρμόδιος Τσακιρίδης Κώστας). Τα έντυπα του προγράμματος βρίσκονται επίσης στην ιστοσελίδα του ΕΟΜΜΕΧ http //:www.eommex.gr και του Επιμελητηρίου Ημαθίας http//:www.imathiachamber.gr.

ΓΕΝΙΚΗ ΣΥΝΕΛΕΥΣΗ ΣΥΛΛΟΓΟΥ ΤΕΧΝΟΛΟΓΩΝ ΓΕΩΠΟΝΩΝ Ν. ΗΜΑΘΙΑΣ

Καλούνται όλοι οι Τεχνολόγοι Γεωπόνοι του Ν. Ημαθίας σε Γενική Συνέλευση το Σάββατο 5 Μαρτίου στις 17.00 στην Αντωνιάδειο Στέγη Γραμμάτων και Τεχνών στη Βέροια.

Θα συζητηθούν θέματα που αφορούν τον κλάδο (Συλλογική Σύμβαση Εργασίας, Επαγγελματικά Δικαιώματα κ.λ.π.)

Η παρουσία όλων κρίνεται απαραίτητη.

Το Δ/κο Συμβούλιο
Τεχνολόγων Γεωπόνων Ν. Ημαθίας



ΤΗΝ ΤΣΙΚΝΟΠΕΜΠΤΗ
3 Μαρτίου 2005, 9.00 μ.μ.
Ο ΜΕΓΑΛΟΣ ΧΟΡΟΣ
ΤΩΝ ΜΙΚΡΑΣΙΑΤΩΝ
ΣΤΟ ΚΕΝΤΡΟ "ΓΚΑΝΤΙΔΗ"
Αποκριάτικο ξεφάντωμα με το παραδοσιακό συγκρότημα "ΚΑΦΕ - ΑΜΑΝ" και την ορχήστρα του "ΓΚΑΝΤΙΔΗ"
ΕΚΠΛΗΞΕΙΣ!!! ΕΛΑΤΕ ΝΑ ΓΛΕΝΤΗΣΕΤΕ ΜΑΖΙ ΜΑΣ...
Προσκλήσεις στα τηλέφωνα: 23228, 25022, 6977339272, 6945976551

Γιορτή για την κοπή της βασιλόπιτας στο ΚΑΠΗ του Δήμου Μακεδονίδος

Την βασιλόπιτα του 2005 έκοψε για τα μέλη του και τους ενταγμένους του προγράμματος "Βοήθεια στο Σπίτι" το ΚΑΠΗ του Δήμου Μακεδονίδος την Κυριακή 20 Φεβρουαρίου .





Την εκδήλωση τίμησαν με την παρουσία τους ο Πρόεδρος Νομαρχιακού συμβουλίου κ. Κοπατσιάρης Αθανάσιος, ο Αντιδήμαρχος και Πρόεδρος Δημοτικής Επιχείρησης κ. Κουτσιούκης Β., ο Αντιδήμαρχος και Πρόεδρος του Κ.Α.Π.Η. κ. Κ.Τζιώτας, ο Πρόεδρος Δημοτικού Συμβουλίου κ. Σκουμπόπουλος, ο Πρόεδρος Τοπικού Συμβουλίου Σφηκιάς κ. Στεριόπουλος, οι Δημοτικοί Σύμβουλοι Μελιοπουλου Μ . και Χειμώνας Ε ο Δήμαρχος Πιερίων κ. Τζιτζιλής Σ, ο Πρόεδρος Δημοτικής Επιχείρησης Πιερίων κ. Δρούγκας Φ, ο Πρόεδρος του Τοπικού Συμβουλίου Ελατοχωρίου κ. Παπανικολάου και η κ. Μπουτζιώνα Χάιδω Τομεάρχης του Γ. Ν. Ν. Βέροιας.

Η εκδήλωση ξεκίνησε με τον Ιερέα του Δ.Δ. των Ριζωμάτων κ. Βουλιουβαση Βασίλειο ο οποίος διάβασε την ευχή της βασιλόπιτας. Στην συνέχεια ακολούθησε ο χαιρετισμός και η ομιλία του Αντιδημάρχου και προέδρου του ΚΑΠΗ κ. **Κων/νου Τζιώτα** ο οποίος αφού ευχαρίστησε όλους όσους παραβρέθηκαν στην εκδήλωση και την τίμησαν με την παρουσία τους, αναφέρθηκε στις δραστηριότητες που αναπτύχθηκαν στο ΚΑΠΗ τα τέσσερα χρόνια λειτουργίας του. Συγκεκριμένα ανέφερε ότι το ΚΑΠΗ πραγματοποιεί επισκέψεις σε γηροκομεία με σκοπό την ψυχαγωγία των ηλικιωμένων που βρίσκονται εκεί, διοργανώνει εκδρομές μονοήμερες και πολυήμερες με σκοπό να διασκεδάσουν οι ηλικιωμένοι και να γνωρίσουν καινούργιους πολιτισμούς, ήθη και έθιμα καθώς και πολιτιστικές και πολιτισμικές εκδηλώσεις, όπως η συμμετοχή του χορευτικού των γυναικών- μελών του ΚΑΠΗ στα ΠΑΥΛΙΑ , στην έκθεση ΠΟΛΙΣ καθώς και στην Αίγυπτο, πάντα με επιτυχία και μεγάλη συμμετοχή. Η αγάπη για το περιβάλλον οδήγησε στην πραγματοποίηση αναδασώσεων σε όλα τα Δημοτικά Διαμερίσματα. Στο ΚΑΠΗ επίσης παρέχεται πρωτοβάθμια ιατρική φροντίδα όπως μέτρηση πίεσης, σακχάρου, φυσιοθεραπεία κ.α. και πραγματοποιούνται ομιλίες για μεγάλα ιατρικά θέματα. Η Κοινωνική Λειτουργός του προγράμματος 'ΒΟΗΘΕΙΑ ΣΤΟ ΣΠΙΤΙ' αναφέρθηκε μεταξύ αλλων, στις υπηρεσίες που προσφέρει το πρόγραμμα τα δυο χρόνια λειτουργίας του. Διασφαλίζοντας, τα δικαιώματα των ενταγμένων να τους παρέχει πέρα από τις υπηρεσίες πρωτοβάθμιας κοινωνικής φροντίδας, επιλογή τρόπου ζωής, διαβίωση στο φυσικό και κοινωνικό περιβάλλον, διατήρηση αυτονομίας και το σημαντικότερο όλων να έχουν ίσες ευκαιρίες και κατοχυρωμένα δικαιώματα ώστε να μην γίνονται αποδέκτες προκαταλήψεων και αποκλεισμών. Η εκδήλωση συνεχίστηκε με γλέντι και παραδοσιακά τραγούδια και τοπικούς χορούς υπό τον ήχο της γκάιντας. Η γιορτή ολοκληρώθηκε με μπουφέ από χειροποίητα εδέσματα. Το Δ.Σ. του Κ.Α.Π.Η. και το Δ.Σ. της Δημοτικής Επιχείρησης του Δήμου Μακεδονίδος ευχαριστούν θερμά το προσωπικό του Κ.Α.Π.Η., του "ΒΟΗΘΕΙΑ ΣΤΟ ΣΠΙΤΙ" και το προσωπικό της Δημοτικής Επιχείρησης που συντέλεσαν στην άψογη οργάνωση της Εκδήλωσης.

Το ΚΑΠΗ του Δήμου Μακεδονίδος ευχαριστεί θερμά τον κο Γ. Μπουτζιώνα και τον κο Μ. Τσιφιντάρη που έπαιξαν αφιλοκερδώς Γκάιντα.

Δημόσια Κεντρική Βιβλιοθήκη Βέροιας

ΧΡΗΣΙΜΑ ΤΗΛΕΦΩΝΑ

ΝΟΜΑΡΧΙΑ τηλ. κέντρο . 2331025.000
Γραφείο Νομάρχη 2331022.310
ΚΕΠΝομ.Αυτ/σης ..2331077970, 77980
Πυροσβεστική, 2310199,2331022.222
Νοσοκομείο, ...2331022.082
ΕΚΑΒ 166
ΔΕΥΑΒ 2331078.824
ΔΕΥΑΒ Βλάβες 2331021.814
ΔΕΗ 1050 .....2331020.400
ΟΤΕ Βλάβες 121
ΚΤΕΛ (Υπεραστικά) 2331022.342
ΚΤΕΛ (Αστικά) 2331022.282
ΟΣΕ 2331024.444
ΡΑΔΙΟΤΑΞΙ 2331062.555 - 2331062.666
ΤΑΞΙ (πιάτσα ΚΤΕΛ) 23310-75151
ΓΡ. ΤΕΛΕΤΩΝ ΔΗΜΟΥ ...2331066300
ΓΡ. ΤΕΛΕΤΩΝ ΚΥΠΡΑΙΟΥ .2331070.050
ΓΗΡΟΚΟΜΕΙΟ 2331024891
και 0331023322
Α' ΚΑΠΗ 2331028.664
Β' ΚΑΠΗ 2331021.286
ΔΟΥ ΒΕΡΟΙΑΣ
Φορ. Εισοδήματος 2331024.998
Αυτοκινήτων 2331071.626
Φ.Π.Α. 2331024.864
Τελωνείο 2331072.256
Τμήμα Συγκοινωνιών 23310 77.871
ΚΤΕΟ 2331042.420, 2331042.421
Β'Σ.Σ. τηλ. κέντρο 2331032.611
Στρατολογικό Γραφείο 2331032.464, 0331024.692
ΟΑΕΔ 2331026.888
Οργανισμός Εργατικής Κατοικίας 2331025.180
Εθν. Οργαν. Πρόνοιας ...2331024.598
ΤΟΕΒ 2331024.669
Δημοτική Επιχείρηση Πολιτισμού 2331022.967, 2331062.548
Δημ. Βιβλιοθήκη «Ζωγιοπούλου» 2331024.879
Αλσος Παπάγου 2331072.654
Δημ. Περίπτερο Ελιάς ..2331071.015
Ι. Μητρόπολη 2331022270
ΔΗΠΕΘΕ 2331074.433
Κ.Π.Π.Ε. 2331070521
ΗΦΑΙΣΤΟΣ ..2331020244, 2331028220
Οδική Βοήθεια ΕΛΠΑ 104, 191
Οδική Βοήθεια EXPRESS SERVICE 1154

HELLAS SERVICE 1057 -2331060919
Οδική Βοήθεια

Οδική Βοήθεια INTERAMERICAN 168
ΙΝΤΕΡΣΑΛΟΝΙΚΑ .από κινητό 11555
.....από σταθερό 2310492100
ΑΣΤΥΝΟΜΙΚΗ Δ/ΝΣΗ ΗΜΑΘΙΑΣ (ΕΠΙΤΕΛΕΙΟ)
Διευθυντής: 2331072.222, 76.615
Α' Υποδ/ντής: 2331020.240, 76.612
Β' Υποδ/ντής: 2331076.611
Υπασπιστής: 2331076.610, 76.613
Κέντρο Αμεσης Επέμβασης: 100, 2331025.197, 76.625
FAX: 23.333
ΑΣΤΥΝΟΜΙΚΟ ΤΜΗΜΑ ΒΕΡΟΙΑΣ
Διοικητής: .2331070.655, 2331076.645
Υποδιοικητής: 2331076.642
Αξ/κός Υπηρεσίας: 2331076.643
Γραμματεία: 2331076.646, 2331076.647
ΤΜΗΜΑ ΑΣΦΑΛΕΙΑΣ ΒΕΡΟΙΑΣ
Διοικητής: .2331070.588, 2331076.655
Υποδιοικητής: 2331076.658
Αξ/κός Υπηρεσίας: 2331076.653
Γραμματεία: 2331076.656
Γραφείο Αλλοδαπών: 2331076.657
ΤΜΗΜΑ ΤΡΟΧΑΙΑΣ ΒΕΡΟΙΑΣ
Διοικητής: .2331071.071, 2331076.665
Υποδιοικητής: 2331076.667
Αξ/κός Υπηρεσίας: 2331076.669
Γραμματεία: 2331076.663
Γραμματεία (Μοτοποδήλατα): 2331076.664
Τμήμα Συνοριακής Φύλαξης Γεωργιανών 2331098000

Δήμος Νάουσας (23320)
Δημαρχείο 2332053.010
Αμεση Δράση 2332022.221
Πυροσβεστική 2332022.199
Νοσοκομείο 2332022.200
ΕΚΑΒ 166
ΔΕΗ 2332022.314
ΟΤΕ Βλάβες 121
ΟΣΕ 2332041.535
ΚΤΕΛ (Υπεραστικά) 2332022.223
ΚΤΕΛ (Αστικά) 2332028.500
ΤΑΞΙ (Στουγιαννάκη) 2332022.636
Πλ. Καρατάσου 2332022.552
Τμήμα Συνοριακής Φύλαξης Νάουσας 2332023767

Δήμος Αλεξάνδρειας (23330)
Δημαρχείο 2333053400
Δήμαρχος 2333053401
Αμεση Δράση 23330 53333
Πυροσβεστική 2333024199
Κέντρο Υγείας 2333026.901
ΕΚΑΒ 166
ΔΕΗ 2333023.364
ΟΤΕ Βλάβες 121
ΟΣΕ 2333023.210

Δήμος Πλατέος (23330)
Δημαρχείο 2333063.208
Δήμαρχος 2333064.534
Ελληνική Αστυνομία 2333063.333
Αγροτικό Ιατρείο 2333063.243
ΤΑΞΙ 2333064.022
ΟΣΕ 2333063.216

Δήμος Μελίκης (23310)
Δημαρχείο 2331081.561
Δήμαρχος 2331082.200
Αστυνομία 2331081.264
Αγροτικό Ιατρείο 2331081.204
ΤΑΞΙ 2331081.596
ΚΤΕΛ 2331082.370

Δήμος Απ. Παύλου (23310)
Δημαρχείο . 2331041.250, 2331042.777
Αστυνομία 2331041.238
Αγροτικό Ιατρείο 2331041.888

Δήμος Ειρηνούπολης (23320)
Δημαρχείο 2332052.626

Δήμος Αντιγονιδών (23310)
Δημαρχείο 2331039.700

Δήμος Ανθεμίων (23320)
Δημαρχείο 2332041.222

Δήμος Βεργίνας (23310)
Δημαρχείο 2331092.337

Δήμος Μακεδονίδος (23310)
Δημαρχείο 2331096.300, 2331096.428

Δήμος Δοβρά (23310)
Δημαρχείο 2331051.205

ΤΗΛΕΦΩΝΑ ΔΗΜΟΥ ΒΕΡΟΙΑΣ

ΓΡΑΦΕΙΟ ΔΗΜΑΡΧΟΥ	59505 - 6		22330
ΓΡΑΦΕΙΟ ΑΔΕΙΩΝ ΚΑΤΑΣΤΗΜΑΤΩΝ	59528		59515
ΕΣΟΔΑ	59535		59515
ΛΟΓΙΣΤΗΡΙΟ	59537	59539	59515
ΤΑΜΕΙΟ	59541	59542	59515
ΔΗΜΟΤΟΛΟΓΙΑ	59548	73333	
ΛΗΞΙΑΡΧΕΙΟ	59545	59546	73333
ΔΗΜΟΤΙΚΗ ΑΣΤΥΝΟΜΙΑ	59592	59564	59515
Δ/ΝΣΗ ΤΕΧΝΙΚΟΥ & ΠΟΛΕΟΔΟΜΙΑΣ	59500		21777
ΓΡΑΦΕΙΟ ΚΑΘΑΡΙΟΤΗΤΑΣ	59509		
ΝΕΚΡΟΤΑΦΕΙΟ	59513		

Φαρμακεία



Τρίτη 1 Μαρτίου 2005

Εφημερεύει:
13.30-17.00 Αναστασίου - Βεχτσαλη, Μοράβα - Εμμ. Παππά 19, έναντι ΙΚΑ, τηλ. 64102

Διανυκτερεύει:
20.30-01.00 Ανθυμιάδου Σβετλάνα, Θεσσαλονίκης 35, τηλ. 73324

Συνεργείο επιφυλακής της ΔΕΥΑΒ

Το συνεργείο επιφυλακής της ΔΕΥΑΒ κατά το διάστημα από **1-3-2005** μέχρι **15-3-2005** θα είναι το εξής:

Αυτόματος τηλεφωνητής βλαβών: τηλ. 23310 21814, 78815, Κουρτίδης Μιχαήλ, Τεχνίτης Υδραυλικός 6977 578583, Ιωαννίδης Νικόλαος , Εργάτης

ΓΡΑΦΕΙΟ ΤΕΛΕΤΩΝ ΕΛΕΥΘΕΡΙΟΥ Γ. ΚΥΠΡΑΙΟΥ

ΑΓΙΟΥ ΔΗΜΗΤΡΙΟΥ 4 - ΤΗΛ. 70050 - 71981 - 28096

Στην παλιά Τροχαία απέναντι από το Δημαρχείο

Η δαπάνη μιας άψογης τελετής, στο γραφείο μας είναι η μικρότερη και η οικονομικότερη από οπουδήποτε αλλού

ΚΑΝΤΕ ΣΥΓΚΡΙΣΗ ΣΤΙΣ ΤΙΜΕΣ ΜΑΣ

ΔΩΡΕΑΝ ΓΙΑ ΑΠΟΡΟΥΣ ΚΙΒΩΤΙΑ ΟΣΤΩΝ

Διανυκτερεύοντα Βενζινάδικα



Τρίτη 1 Μαρτίου 2005

Καραλάκος Κων. Σταδίου 179 τηλ. 65411
Παπαδόπουλος - Καραβασιλειάδης Πιερίων 84

ΕΜΠΟΡΙΚΟΣ ΣΥΛΛΟΓΟΣ ΒΕΡΟΙΑΣ

ΓΙΑΤΙ ΜΕΛΟΣ ΤΟΥ ΕΜΠΟΡΙΚΟΥ ΣΥΛΛΟΓΟΥ ΤΩΡΑ ΙΙΙ

✓ ΓΙΑ ΤΟ ΚΑΛΟ ΤΗΣ ΑΓΟΡΑΣ
✓ ΓΙΑ ΤΟ ΚΑΛΟ ΤΗΣ ΠΟΛΗΣ
✓ ΓΙΑ ΤΟ ΣΥΜΦΕΡΟΝ ΣΟΥ

ΠΡΟΓΡΑΜΜΑ

ΕΜΠΟΡΙΚΩΝ ΚΑΤΑΣΤΗΜΑΤΩΝ ΒΕΡΟΙΑΣ από 1 - 11 - 2004 έως 31 - 3 - 2005

Δευτέρα	:8:30 - 14:30	Κλειστά
Τρίτη	:8:30 - 14:00	& 17:00 - 20:00
Τετάρτη	:8:30 - 14:30	Κλειστά
Πέμπτη	:8:30 - 14:00	& 17:00 - 20:00
Παρασκευή	:8:30 - 14:00	& 17:00 - 20:00
Σάββατο	:8:30 - 14:30	Κλειστά

Στηρίζοντας την αγορά της πόλης μας επενδύουμε στο μέλλον των παιδιών μας

-ΧΕΙΜΕΡΙΝΟ ΠΡΟΓΡΑΜΜΑ ΔΡΟΜΟΛΟΓΙΩΝ ΑΠΟ ΔΕΥΤΕΡΑ ΕΩΣ ΠΑΡΑΣΚΕΥΗ--

ΝΑΟΥ-ΒΕΡ-ΘΕΣΕΧ-PRESS
6:30, 7:00, 7:45, 8:45, 9:45, 10:45, 11:45, 12:45, 3:45, 14:45,15:45 16:45, 17:45, 18:55,
ΒΕΡ-ΘΕΣΠΟΣΤΑ
5:30, 6:20, 7:15, 8:00 9:00, 10:00, 11:00,12:00 13:00,14:00,15:00, 16:00

17:00,18:00,19:00, 20:20 21:00
ΘΕΣ-ΒΕΡ-ΝΑΟΥ EXPRESS
6:15,8:15,9:15,10: 15,11:15,12:15,13: 15,14:15,15:15,16: 15,17:15,18:15,19: 15,20:45
ΒΕΡΟΙΑΑΘΗΝΑ
8:30,15:00,20:30
ΒΕΡ-ΝΑΟΥ
6:30,7:05,7:10,7:4 0,8:40

9:10,10:10,11:10,1 2:10 12:30,13:10,13:30, 13:45 14:10,14:30,15:10, 16:10 17:10,18:10,19:10, 19:15 20:10,21:40
ΝΑΟΥ-ΒΕΡ
7:45,8:05,9:45,13: 00,14:15,16:30,18: 15,19:00,19:45
ΝΑΟΥΣΑ- ΘΕΣ/ΝΙ-ΚΗ
6:05,7:20,8:20,9:2 0,10:20,11:20,12:2 0,13:20,14:20,15:2 0,16:20,17:20,18:3 0,20:35
ΝΑΟΥ-ΖΕΡ-ΑΡΧΑΓΓΕΛΟ
8:30,11:00,13:30,1 4:55
ΒΕΡ-ΚΟΥΜΑΡΙΑ ΤΡΙΤΗ-ΣΑΒΒΑΤΟ
8:45,13:30
ΒΕΡ-ΜΑΡΙΝ
7:00,13:15
ΒΕΡ-ΚΕΦ-Π.ΣΚΥΛ ΑΛΕΞΑΝΔΡΕΙΑ
6:30,12:00,14:30,1 9:45
ΒΕΡ-ΜΕΛ-ΑΛΕΞ
6:50,8:00,9:30,11: 10,13:30,14:40,16: 45,18:00,20:00
ΒΕΡ-ΑΛΕΞ
8:30,9:30,10:30,14 :40
ΒΕΡ-ΣΥΚΙΑ
7:05,13:25

ΒΕΡ-ΕΔΕΣ
7:50,9:30,11:00,12 :30,14:45,16:00
ΒΕΡ-ΚΡ.ΒΡΥ
6:00,7:45,10:45,12 :30,14:45,19:15
ΒΕΡ-ΣΤΕΝ ΜΟΝΟΣΠΙΤΑ
7:00,13:15
ΒΕΡ-ΦΥΤΙΑ
6:50,14:30
ΒΕΡ-ΔΑΣΚΙΟ
7:00,14:00
ΜΕΛ-ΘΕΣ/ΝΙΚΗ
6:00

-ΧΕΙΜΕΡΙΝΟ ΠΡΟΓΡΑΜΜΑ ΔΡΟΜΟΛΟΓΙΩΝ ΣΑΒΒΑΤΟΥ-

ΒΕΡ-ΘΕΣΕΧΡΕS
7:45,8:45,9:45,10: 45,11:45,12:45,13 :45,14:45,15:45,1 6:45,17:45,18:55
ΒΕΡ-ΘΕΣ ΠΟΣΤΑ
6:45,8:00,9:00,10: 00,11:00,12:00,13 :00,14:00,15:00,1 6:00,17:00,18:00, 19:00,20:20,21:30
ΘΕΣ-ΒΕΡ-ΝΑΟΥ EXPRES

9:15,10:15,11:15, 12:15,13:15,14:15 15:15,16:15,17:15 18:15,19:15,20:45
ΘΕΣ-ΒΕΡ ΠΟΣΤΑ
6:45,7:45,8:45,9:4 5,10:45,11:45,12: 45,13:45,14:45,15 :45,16:45,17:45,1 8:45, 20:05, 21:30
ΒΕΡΟΙΑ-ΑΘΗΝΑ
8:30,15:00,20:30
ΒΕΡ-ΝΑΟΥ

6:45,7:05,7:45,8:0 0,8:40,9:00,9:40, 10:10,11:10,11:45 12:10,12:30,13:10 13:30,14:10,14:30 15:10,15:30,16:10 17:10,18:10,19:10 20:10,21:40
ΝΑΟΥ-ΒΕΡ
ΘΕΣ/ΝΙΚΗ
6:20,7:20,8:20, 9:20,10:20,11:20 12:20,13:20,14:20

15:20,16:20,17:20 18:30,20:35
ΝΑΟΥ-ΒΕΡ
7:45,10:00,11:45 13:00,14:15,16:30 19:00,19:45
ΝΑΟΥΣΑ ΖΕΡΒΟΧΩΡΙ
8:30,13:30
ΒΕΡ-ΜΕΛ ΑΛΕΞΑΝ
6:50,8:10,9:30,11: 30,13:30,14:40

16:45,18:00,20:00
ΒΕΡΟΙΑ- Κ.ΒΡΥΣΙ
7:45,10:45,12:30 14:45,19:15
ΒΕΡ-ΣΤΕΝ ΜΟΝΟΣΠ
8:00,13:00
ΒΕΡ-ΚΕΦ Π.ΣΚ-ΑΛΕΞ
6:30,12:00,14:30
ΒΕΡΟΙΑ ΕΔΕΣΣΑ
7:50,9:30,11:00 12:30,14:45

ΒΕΡΟΙΑ-ΜΑΡΙΝΑ
7:00,13:00
ΒΕΡΟΙΑ-ΦΥΤΙΑ
6:50,14:30
ΘΕΣ-ΚΛΕΙΔΙ ΑΛΕΞΑΝ
7:45,11:15,16:30 19:45
ΜΕΛΙΚΗ ΘΕΣ/ΝΙΚΗ
6:00
ΘΕΣ-ΝΑΟΥ ΠΟΣΤΑ
6:45, 7:45

ΒΕΡΟΙΑ-ΘΕΣ/ΝΙΚΗ
5:30, 6:20, 6:30Τ, 7:00Τ,7:115, 7:45Τ, 8:00, 8:45Τ, 9:00, 9:45Τ, 10:00, 10:45Τ, 11:00, 11:45Τ, 12:00, 12:45Τ, 13:00, 13:45Τ, 14:00, 14:45Τ, 15:00, 15:45Τ, 16:00, 16:45Τ, 17:00, 17:45Τ, 18:00, 18:55Τ, 19:00, 20:20, 21:00.
ΘΕΣ/ΝΙΚΗ-ΒΕΡΟΙΑ
5:40, 6:15Τ, 6:30, 7:30, 8:15Τ, 8:30, 9:15Τ, 9:30, 10:00, 10:15Τ, 10:45, 11:15Τ, 11:45, 12:15Τ, 12:45, 13:15Τ, 13:45, 14:15Τ, 14:45, 15:15Τ, 15:45, 16:15Τ, 16:45, 17:15Τ, 17:45, 18:15Τ, 18:45, 19:15Τ, 20:05, 20:45Τ, 21:30.
ΝΑΟΥΣΑ-ΘΕΣ/ΝΙΚΗ
6:05Τ, 7:20Τ, 8:20Τ, 9:20Τ, 10:20Τ, 11:20Τ, 12:20Τ, 13:20Τ, 14:20Τ, 15:20Τ, 16:20Τ, 17:20Τ, 18:30Τ, 20:35.
ΘΕΣ/ΝΙΚΗ-ΝΑΟΥΣΑ
6:15Τ, 8:15Τ, 9:15Τ, 10:15Τ, 11:15Τ, 12:15Τ, 13:15Τ, 14:15Τ, 15:15Τ, 16:15Τ, 17:15Τ, 18:15Τ, 19:15Τ, 20:45Τ.

ΓΡΑΜΜΗ ΑΘΗΝΩΝ ΒΕΡΟΙΑ-ΑΘΗΝΑ
ΚΑΘΗΜΕΡΙΝΑ: 8:30,15:00, 20:30.
ΑΘΗΝΑ-ΒΕΡΟΙΑ
ΚΑΘΗΜΕΡΙΝΑ: 8:30,15:00, 20:30.
-Το παραπάνω πρόγραμμα δεν ισχύει Κυριακές και Εορτές.
ΤΟ Κ.Τ.Ε.Λ. ΗΜΑΘΙΑΣ ΠΑΡΕΧΕΙ ΣΤΟΥΣ ΕΠΙ-

ΒΑΤΕΣ ΤΗ ΔΥΝΑΤΟΤΗΤΑ ΕΚΔΟΣΗΣ:
-ΜΗΝΙΑΙΑΣ ΚΑΡΤΑΣ ΣΥΓΚΕΚΡΙΜΕΝΩΝ ΔΡΟΜΟΛΟΓΙΩΝ ΜΕ ΕΚΠΤΩΣΗ 30%.
-ΜΗΝΙΑΙΑΣ ΚΑΡΤΑΣ ΑΠΕΡΙΟΡΙΣΤΩΝ ΔΙΑΔΡΟΜΩΝ ΜΕ ΕΚΠΤΩΣΗ 45% ΕΩΣ 50%.
Όπου Τ σημαίνει Ταχεία.

Δημόσια Κεντρική Βιβλιοθήκη Βέροιας

ΑΠΟ ΤΗΝ ΤΟΠΙΚΗ ΕΠΙΤΡΟΠΗ ΗΜΑΘΙΑΣ

Απολογισμός δράσης της Ελληνικής Εταιρείας για την προστασία του Περιβάλλοντος και της πολιτιστικής κληρονομιάς

Τα μέλη της Τ.Ε. Ημαθίας σε δύο συνεχείς συναντήσεις τους, την πρώτη στο Ξενοδοχείο Αιγές (29/1/2005), όπου έκοψαν και τη βασιλόπιτα και τη δεύτερη στη Νάουσα, στα γραφεία του Κέντρου Περιβαλλοντικής Εκπαίδευσης (19/2/2005), έκαναν απολογισμό των δράσεων της Τ.Ε. κατά το έτος 2004 και προγραμμάτισαν τις δράσεις της Τ.Ε. για το 2005.

Μεγάλο μέρος της συζήτησης αφιερώθηκε στην αμφιδρόμηση της οδού Μητροπόλεως. Η Διοικούσα Επιτροπή ενημέρωσε τα μέλη για τις ενέργειές της, ανάμεσα στις οποίες ήταν η αποστολή επιστολής προς τους αρμόδιους φορείς της Βέροιας, του Υπουργείου Πολιτισμού και τα μέλη του Κεντρικού Αρχαιολογικού Συμβουλίου, με την οποία εξέφραζε την έντονη αντίθεσή της για την προωθούμενη από τη Δημοτική Αρχή αμφιδρόμηση της οδού και ανέπτυσσε επιχειρήματα για τις δραματικές επιπτώσεις που θα έχει αυτή η προοπτική και για τις αρχαιότητες και για την ποιότητα της καθημερινής ζωής της πόλης. Η επιστολή κοινοποιήθηκε και στο Συμβούλιο Αρχιτεκτονικής Κληρονομιάς (ΣΑΚ) της Ελληνικής Εταιρείας, το οποίο σε συνεδρίασή του στην Αθήνα αποφάσισε ομόφωνα να στηρίξει την Τ.Ε. Ημαθίας και με δική του ανάλογη επιστολή προς το ΥΠ.ΠΟ., καθώς και με παράσταση εκπροσώπου του κατά τη συζήτηση του θέματος στο ΚΑΣ. Στη συζήτηση που ακολούθησε, τα μέλη της Τ.Ε. τάχθηκαν ομόφωνα κατά της αμφιδρόμησης της οδού Μητροπόλεως. Τα επιχειρήματα των αρνητικών συνεπειών έχουν εξαντληθεί και είναι πολλά, ενώ δεν υπάρχει ούτε ένα θετικό επιχείρημα υπέρ της αμφιδρόμησης. Η Βέροια είναι ίσως η μοναδική ελληνική πόλη που διασώζει ορατό σε τόσο μεγάλο μήκος έναν αρχαίο δρόμο, ο οποίος, εκτός του ότι αποτελεί μία από τις ελάχιστες μαρτυρίες μιας εποχής κατά την οποία η πόλη γνώρισε ιδιαίτερη ακμή, έχει βελτιώσει αισθητά την εικόνα της οδού Μητροπόλεως. Ιδιαίτερη έμφαση δόθηκε στη σημασία που έχει να ενημερωθούν σωστά οι κάτοικοι της Βέροιας, και προς την κατεύθυνση αυτή συζητήθηκαν διάφορες δράσεις. Τα μέλη της Τ.Ε. απασχόλησαν και άλλα θέματα, όπως η τύχη των διατηρητέων κτιρίων της Μπαρμπούτας και η κατασκευή χώρου στάθμευσης στο πάρκο της Ελιάς, ενώ ανησυχίες εκφράσθηκαν για τις κατεδαφίσεις παλαιών κτιρίων στην πόλη της Νάουσας. Στα πλαίσια της ευαισθητοποίησης του κοινού και ιδιαίτερα της νέας γενιάς στην προστασία του περιβάλλοντος και της πολιτιστικής κληρονομιάς, συνεχίζονται οι περίπατοι μαθητών των Δημοτικών Σχολείων της Βέροιας με ξεναγούς μέλη της Τ.Ε. στις διατηρητέες περιοχές της Κυριώτισσας και της Μπαρμπούτας και στον Τριπόταμο, ενώ η δράση αυτή για πρώτη φορά ξεκίνησε φέτος και στη Νάουσα. Παράλληλα, μέλη της Τ.Ε. συμμετείχαν σε δράσεις περιβαλλοντικής αγωγής φορέων του νομού μας. Η Τ.Ε. απέκτησε site. Μπορείτε να το επισκεφθείτε στη διεύθυνση www.ellinikietairia.gr

ΕΜΠΟΡΙΚΟΣ ΣΥΛΛΟΓΟΣ ΒΕΡΟΙΑΣ

Νέος τρόπος αναγραφής τιμών για προϊόντα και υπηρεσίες

Αλλάζει ο τρόπος αναγραφής των τιμών λιανικής σε όλα τα προϊόντα και τις υπηρεσίες που παρέχονται στην Ελληνική Αγορά, σύμφωνα με Αγορανομική Διάταξη που υπέγραψε ο Υφυπουργός Ανάπτυξης Γιάννης Παπαθανασίου. Σε αντίθεση με ότι ίσχυε μέχρι σήμερα, το νέο σύστημα απεικόνισης των τιμών είναι απλούστερο τόσο για τις επιχειρήσεις όσο και για τους καταναλωτές και απόλυτα εναρμονισμένο με τα ισχύοντα στην υπόλοιπη Ευρώπη. Οπως ενημερώνει το Δ.Σ. του Εμπορικού Συλλόγου Βέροιας στο νέο σύστημα υπάγονται όλοι όσοι πωλούν απευθείας στο καταναλωτικό κοινό λιανικώς τα πάσης φύσεως προϊόντα (καταστήματα, υπαίθριο εμπόριο κ.λπ.), καθώς και οι επιχειρήσεις που εκμισθώνουν και γενικά παρέχουν κάθε μορφής υπηρεσίες (συμπεριλαμβανομένων των καταστημάτων και κέντρων εστίασης και αναψυχής, εστιατορίων, ταβερνών, μπαρ, κυλικείων, αναψυκτηρίων, ψητοπωλείων, ζαχαροπλαστείων, καφενείων κ.λπ) Με την προηγούμενη Αγορανομική Διάταξη οι τιμές έπρεπε να αναγράφονται με το σύμβολο του ευρώ να προηγείται του ακέραιου αριθμού και τα λεπτά να έπονται (για παράδειγμα Ε 1,20 Λ), με αποτέλεσμα και οι επιχειρήσεις να επιβαρύνονται, αλλά και οι καταναλωτές να μην εξυπηρετούνται, όπως εκτιμά η πολιτική ηγεσία του Υπουργείου Ανάπτυξης. Με το νέο σύστημα, η τιμή θα απεικονίζεται υποχρεωτικά στις πινακίδες και τιμοκαταλόγους σύμφωνα με τα παρακάτω παραδείγματα:

-Όταν η τιμή εκφράζεται κάτω του 1 ευρώ, αναγράφεται: 0,01 ευρώ, 0,09 ευρώ, 0,10 ευρώ, 0,15 ευρώ, 0,25 ευρώ, 0,42 ευρώ κ.ο.κ..

-Όταν η τιμή εκφράζεται σε ακέραιο αριθμό ευρώ, αναγράφεται: 1 ευρώ, 2 ευρώ, 5 ευρώ, 10 ευρώ, 12 ευρώ, 25 ευρώ, 28 ευρώ κ.ο.κ..

-Όταν η τιμή εκφράζεται σε ακέραιο αριθμό ευρώ ακολουθούμενο αττό δυο δεκαδικά ψηφία (λεπτά), αναγράφεται: 1,12 ευρώ, 3,25 ευρώ, 4,82 ευρώ, 5,41 ευρώ, 15,88 ευρώ κ.ο.κ..

Το Ευρωπαϊκό Σύνταγμα

Η ενίσχυση των δημοκρατικών θεμελίων της Ένωσης: Ευρωπαϊκό Κοινοβούλιο και Εθνικά Κοινοβούλια

Γράφει ο Καθηγητής Γ. Παπαστάμκος, Ευρωβουλευτής



Η Ένωση συνιστά εξ ορισμού ένα άθροισμα κοινοβουλευτικών δημοκρατιών. Ωστόσο, η δημοκρατική κατεύθυνση της διαδικασίας της ενοποίησης στερείται του προτύπου νομιμοποίησης μέσω ενός θεσμού με αυθεντικές κοινοβουλευτικές αρμοδιότητες. Αυτό δεν συνάδει με την κρατούσα αντίληψη ως προς τη διάκριση των εξουσιών. Πάντως, η δικαιολόγηση μπορεί να αναζητηθεί στην πρωτοτυπία τόσο του κοινοτικού φαινομένου όσο και του ενωτικού.

Η όλη πρόοδος της ευρωπαϊκής ενοποίησης είναι απόρροια δημοκρατικών διαδικασιών. Οι ίδιοι οι πρωταγωνιστές της διαδικασίας της ενοποίησης και της μετεξέλιξής της είναι κατά τρόπο άμεσο ή έμμεσο φορείς νομιμοποιημένης εξουσίας.

Η ενίσχυση του ρόλου, των εξουσιών και των λειτουργιών του Ευρωπαϊκού Κοινοβουλίου συνιστά ασφαλώς την απάντηση στο πρόβλημα της δημοκρατικής νομιμοποίησης και του ελέγχου των θεσμών της ευρωπαϊκής "εκτελεστικής εξουσίας". Άλλωστε, το Ευρωπαϊκό Κοινοβούλιο αποτελεί τον μόνο ευρωπαϊκό θεσμό, που η άμεση εκλογή των μελών του τον καθιστά προνομιακό κοινοτικό χώρο δημιουργικής συνάντησης της εκπεφρασμένης "ευρωπαϊκής λαϊκής κυριαρχίας".

Ουσιαστική αναβάθμιση του Ευρωπαϊκού Κοινοβουλίου επήλθε με την καθιέρωση της "διαδικασίας συναπόφασης", με την επέκταση της "σύμφωνης γνώμης" και με τη "διαδικασία συνεργασίας" στη δικαιοπαραγωγική λειτουργία.

Η διαδικασία της συναπόφασης, περίπλοκη κατά την εκτύλιξή της, που εισήχθη με την Ενιαία Ευρωπαϊκή Πράξη (1987) και θα μπορούσε να θεωρηθεί ως προέκταση και βελτίωση της διαδικασίας συνεργασίας, αποτελεί σημαντική προβολή δημοκρατικής νομιμοποίησης.

Η συλλειτουργία του Κοινοβουλίου, κατά θετικό ή απορριπτικό τρόπο, στην ευρωπαϊκή νομοθετική διαδικασία επέφερε αναδιάταξη των διαθεσμικών σχέσεων εξουσίας, παρά την κοινοβουλευτική ένσταση ως προς την "κατανομή μετοχικών μεριδίων" και την κατ' έκταση εφαρμογή της εν λόγω διαδικασίας.

Η εισαγωγή σειράς καινοτομιών, όπως αυτές εγγράφονται στο Ευρωπαϊκό Σύνταγμα, προσδίδουν στο Ευρωπαϊκό Κοινοβούλιο εναργέστερα το χαρακτήρα ενός πολιτικού σώματος. Με τον νέο ενισχυμένο ρόλο του Ευρωπαϊκού Κοινοβουλίου διασφαλίζεται σε μεγαλύτερο βαθμό η διττή νομιμοποίηση της Ένωσης ως ένωσης κρατών και πολιτών. Ο ρόλος του Κοινοβουλίου ενισχύεται πλέον αποφασιστικά, δεδομένου ότι:

-αναγνωρίζεται ο ρόλος του ως συννομοθέτη μέσω της καθιέρωσης της ισχύουσας διαδικασίας της συναπόφασης ως τακτικής νομοθετικής διαδικασίας και της ενισχυμένης συμμετοχής του στις ειδικές νομοθετικές διαδικασίες,

-επεκτείνονται οι συμμετοχικές του αρμοδιότητες στα δημοσιονομικά θέματα στο σύνολο των δαπανών της Ένωσης,

-διευρύνονται τα όρια του πολιτικού ελέγχου της Ευρωπαϊκής Επιτροπής, ιδίως με την εκλογή του Προέδρου της και της έγκρισης των μελών της. Η Ευρωπαϊκή Επιτροπή, ως Σώμα, ευθύνεται έναντι του Κοινοβουλίου,

-αποκτά δικαίωμα ενημέρωσης και διαβούλευσης στα θέματα της κοινής εξωτερικής πολιτικής και πολιτικής ασφάλειας,

- αναγνωρίζεται και σε αυτό δικαίωμα πρωτοβουλίας για την αναθεώρηση του Συντάγματος.

Με το Ευρωπαϊκό Σύνταγμα θωρακίζεται περισσότερο η δημοκρατική αρχή. Η ευρωπαϊκή νομοθεσία θα υπόκειται πλέον στον προηγούμενο έλεγχο των εθνικών κοινοβουλίων επί τη βάσει των αρχών της επικουρικότητας και της αναλογικότητας. Τα εθνικά κοινοβούλια θα παραλαμβάνουν έγκαιρα τις νομοθετικές προτάσεις της Ευρωπαϊκής Επιτροπής, αποκτώντας δικαίωμα έκφρασης αντιρρήσεων. Έτσι, τα μέλη των κατ' ιδίαν Επιτροπών των Εθνικών Κοινοβουλίων καλούνται να ανταποκριθούν στο χειρισμό μιας τεχνικά σύνθετης δικαιοπολιτικής ύλης, καθιστάμενα φορείς μιας νέας διαδικασίας εξοικείωσης, μάθησης και δημοκρατικής ευθύνης.

Το Ευρωπαϊκό Σύνταγμα καθιερώνει την αρχή της δημοκρατικής ισότητας και της αντιπροσωπευτικής και συμμετοχικής δημοκρατίας. Συγκεκριμένα, διευρύνει και εντείνει τη συμμετοχή της κοινωνίας των πολιτών και των αντιπροσωπευτικών ενώσεων στη διαμόρφωση της ευρωπαϊκής πολιτικής. Επίσης εισάγει μια σημαντική καινοτομία: αναγνωρίζει το δικαίωμα της λαϊκής νομοθετικής πρωτοβουλίας, εάν ένα εκατομμύριο τουλάχιστον πολίτες από περισσότερα κράτη μέλη ζητήσουν από την Επιτροπή να αναλάβει νομοθετική δράση.

Η συζήτηση περί δημοκρατικότητας στην Ένωση δεν εξαντλείται στην ενίσχυση του ρόλου του Ευρωπαϊκού Κοινοβουλίου, ώστε να αποτελεί ισοδύναμο στοιχείο στο θεσμικό ισοζύγιο, αφού η ευρωπαϊκή σύνθεση δεν έχει ιστορικό προηγούμενο και θεσμικά προαπαιτούμενα.

Το δημοκρατικό έλλειμμα υφίσταται και κατά τούτο: ενώ το κοινοσύστημα προσεγγίζει ολοένα και περισσότερο το πρότυπο μίας πολιτειακής διάρθρωσης, είτε μέσω του Ευρωπαϊκού Συντάγματος είτε μέσω υφέρπουσας επέκτασης των αρμοδιοτήτων (κυρίαρχο ρόλο θα παίξει εδώ το Δικαστήριο της Ένωσης), εντούτοις το σύστημα λήψεως αποφάσεων δεν αναρρυθμίζεται αναλόγως. Η εκχώρηση αρμοδιοτήτων από το κράτος μέλος και δη από το εθνικό κοινοβούλιο στο ευρωπαϊκό επίπεδο δεν συνοδεύεται από ανάλογη ενίσχυση του ευρωπαϊκού κοινοβουλευτικού θεσμού.

Οι εκτιμήσεις ως προς το θεσμικό όφελος του Ευρωπαϊκού Κοινοβουλίου ποικίλουν. Ενστάσεις ως προς το ρόλο του Κοινοβουλίου -ενίσχυση ή κοινοβουλευτική κυριαρχία- θα εξακολουθούν να εγείρονται. Απόλυτη κοινοβουλευτική αυτονομία αναζητείται στο ιδεατό σχήμα της πλήρους Ευρωπαϊκής Ένωσης. Όμως, σε ένα τέτοιο σχήμα αναζητείται προπάντων η συνολική θεσμική ισορροπία.

ΑΠΟ ΤΟΝ ΣΥΛΛΟΓΟ ΚΑΡΚΙΝΟΠΑΘΩΝ ΒΕΡΟΙΑΣ - ΗΜΑΘΙΑΣ "ΑΓΙΟΣ ΠΑΡΘΕΝΙΟΣ"

Ομιλία για τον καρκίνο του μαστού και του πνεύματος

Ο Σύλλογος Καρκινοπαθών Βέροιας - Ημαθίας "ΑΓΙΟΣ ΠΑΡΘΕΝΙΟΣ" διοργανώνει ομιλία με το Σύλλογο Καρκινοπαθών Μακεδονίας - Θράκης την Κυριακή 6 Μαρτίου , στις 11:00 π.μ. στο Πνευματικό Κέντρο της Ιεράς Μητροπόλεως, Βενιζέλου 29, στον 1ο όροφο με θέμα: " Πρόληψη και Ενημέρωση του καρκίνου του Μαστού και των Πνευμόνων".

Ομιλητής θα είναι ο Δρ Κουρούσης Χαράλαμπος Δ/ντης Α' Ογκολογικής Κλινικής Θεαγενείου Νοσοκομείου





Υφάδι

Είμαστε κοντά σας και τη φετινή αποκριά...

...στο μαγαζάκι μας (Βενιζέλου 7), όπου θα βρείτε πολλά παραδοσιακά αποκριάτικα χειροτεχνήματα (προσώπους, βενετσιάνικες μάσκες κ.ά.)

ΔΙΑΡΚΕΙΑ: 3-14 ΜΑΡΤΙΟΥ

Σας Περιμένουμε ! τα παιδιά από το Υφάδι

Συνέντευξη του προέδρου του Δημοτικού Συμβουλίου Αλεξάνδρειας κ. Νίκου Μύρου

"Αποκλείσαμε τον κομματισμό από το δήμο και κάναμε πράξη την ενότητα των πολιτών"

Για την μέχρι τώρα πορεία της διοίκησης του Δήμου Αλεξάνδρειας αναφέρθηκε στην παρακάτω συνέντευξη στο "ΛΑΟ" ο πρόεδρος του Δημοτικού Συμβουλίου Αλεξάνδρειας κ. Νίκος Μύρος.
Ο κ. Ν. Μύρος που ανέλαβε τα καθήκοντα του προέδρου του Δημοτικού Συμβουλίου Αλεξάνδρειας πρόσφατα, αναφέρθηκε επίσης στο ρόλο του προέδρου και τον τρόπο με τον οποίο πρέπει αυτός να ασκεί τα καθήκοντά του. Αναφέρθηκε επίσης και στο μέλλον της διοίκησης του Δήμου για τα επόμενα δύό χρόνια, αλλά και τις επόμενες δημοτικές εκλογές.

-Κύριε πρόεδρε κατ' αρχάς να σας συγχαρώ για την ανάληψη των καθηκόντων σας και να ευχηθώ καλή επιτυχία στο έργο σας.

"Σας ευχαριστώ για τις ευχές, εγώ με την βοήθεια των συναδέλφων μου και των υπηρεσιών του Δήμου θα προσπαθήσω με όλες μου τις δυνάμεις να ανταποκριθώ στον θεσμικό μου ρόλο και να δικαιώσω όλους όσοι με ψήφισαν και με εμπιστεύθηκαν.

-Ας περάσουμε στα ερωτήματα. Μπορείτε περιληπτικά να αναφέρετε ποια είναι τα καθήκοντα ενός προέδρου και πόσο δύσκολος είναι ο ρόλος σας. Με τι ασχολείται δηλαδή ένας πρόεδρος δημοτικού συμβουλίου.

"Η κάθε διοικητική θέση που υπάρχει σε κάθε οργανισμό τοπικής αυτοδιοίκησης έχει εκ των πραγμάτων ρόλο, ευθύνη και εν τέλει επιπτώσεις στους πολίτες. Στο χέρι των αιρετών είναι να δημιουργήσουν εκείνες τις προϋποθέσεις ώστε αυτές οι επιπτώσεις να αποβούν στο τέλος της θητείας θετικές και οι πολίτες να απολαύσουν τα αποτελέσματά τους. Ειδικότερα τα καθήκοντα του Προέδρου του Δ.Σ. είναι πολλά και κατά τη γνώμη μου σημαντικά. Εκ των πραγμάτων έχω καθημερινή συνεργασία με τον δήμαρχο, τους αντιδημάρχους και τους δημοτικούς συμβούλους με τους οποίου συζητάμε και αποφασίζουμε ποια θέματα και με ποια προτεραιότητα αυτά θα μπουν στην ημερήσια διάταξη των συνεδριάσεων του σώματος. Αυτή η διαδικασία όπως καταλαβαίνεται είναι πολύ βασική, θεμελιακή θα έλεγα αναφορικά με την εύρυθμη λειτουργία του Δήμου, αλλά και των δημοτικών συμβούλων κατ' επέκταση που θέλουν να θέσουν ζητήματα που απασχολούν τους πολίτες. Επίσης στον τομέα ευθύνης του προέδρου εκτός από τον συντονισμό της συζήτησης των θεμάτων στο Δημοτικό Συμβούλιο είναι η ομαλή και εύρυθμη λειτουργία της αρμόδιας υπηρεσίας, δηλαδή της γραμματείας του δημοτικού συμβουλίου όπου εκεί καθαρογράφονται τα πρακτικά ώστε οι αποφάσεις να προωθηθούν για τον απαραίτητο έλεγχο στην Περιφέρεια αλλά και για πάσα χρήση είτε ενδοϋπηρεσιακή είτε για χρήση του κάθε συμβούλου ή των πολιτών.

-Εσείς ως δημοτικός σύμβουλος εδώ και δύο χρόνια με την διοίκηση του Μπάμπη Γκιόνογλου μπορείτε να κρίνετε αφενός το παραχθέν έργο και αφετέρου να εκφράσετε την ικανοποίησή σας γι' αυτό;

"Εμείς ως παράταξη υποβάλλαμε ένα συγκεκριμένο πρόγραμμα στους δημότες της Αλεξάνδρειας προεκλογικά και τους ζητήσαμε να το εγκρίνουν με την ψήφο τους. Η πλειοψηφία των συνδημοτών μας το αποδέχτηκε και μας ανέδειξε στην διοίκηση του Δήμου. Ως διοίκηση αυτά τα δύο χρόνια θεωρώ ότι πήγαμε καλά αλλά αυτό δεν σημαίνει ότι δεν θα μπορούσαμε να πάμε και καλύτερα. Θα ήταν αλαζονικό να το ισχυριστεί αυτό κάποιος που διοικεί.

Στα δύο χρόνια της διοίκησης του Μπ. Γκιόνογλου όλοι οι συνάδελφοι με επικεφαλής τον δήμαρχο πιστεύω ότι δουλέψαμε αρκετά, αλλάξαμε αρκετά και δώσαμε το στίγμα της νέας φιλοσοφίας που διακηρύξαμε ως παράταξη. Αποκλείσαμε τον κομματισμό από το δήμο και κάναμε πράξη την ενότητα των πολιτών, που όπως γνωρίζετε την υλοποιήσαμε εμείς πρώτοι ως παράταξη μιας και η σύνθεσή της δεν υπόκειται σε κομματικές λογικές αλλά σε απολύτως υπερκομματικές. Αυτή η εξέλιξη έδωσε σε όλους τους πολίτες την αίσθηση ότι έχει έναν δήμαρχο που δουλεύει για όλους, μια διοίκηση ανεξαρτήτως προσώπων, που πασχίζει καθημερινά για όλους, δεκαπέντε δημοτικούς συμβούλους που είναι σε καθημερινή βάση δίπλα στα προβλήματα και τις αγωνίες των πολιτών. Εμπεδώθηκε σε ένα μεγάλο βαθμό η σύζευξη πολιτών και δημοτικής αρχής. Είναι χαρακτηριστικό ότι ο δήμαρχος για παράδειγμα, μπορεί να δεχτεί σε μια ημέρα ως και πάνω από είκοσι δημότες και να ακούσει το αίτημά τους, όπως το ίδιο κάνουμε όλοι. Είμαστε δίπλα στους δημότες και τους κατοίκους της Αλεξάνδρειας όχι στα λόγια αλλά στην πράξη. Οσον αφορά τα όσα είχαμε δεσμευτεί σε επίπεδο έργων ήδη έχουμε να παρουσιάσουμε αρκετά από αυτά που έγιναν και που ήδη απολαμβάνουν οι πολίτες. Επίσης υπάρχει σειρά δράσεων και έργων που έχουν μεγάλο βαθμό ετοιμότητας και ωριμότητας και αναμένουμε την ένταξή τους στην απαραίτητη χρηματοδότηση για να εκτελεστούν (π.χ. η υποβολή μελέτης στο Ταμείο Συνοχής της επέκτασης του δικτύου αποχέτευσης στην περιοχή κάτω από την 28ης Οκτωβρίου και των Αμπελοκήπων). Ενδεικτικά θα αναφέρω ότι η δική μας διοίκηση έκανε πράξη το Κέντρο Εξυπηρέτησης Πολιτών, το πρόγραμμα Βοήθεια στο Σπίτι, το Κέντρο Δημιουργικής Απασχόλησης Παιδιών. Πιθανόν να έχετε ήδη γράψει για τις παρεμβάσεις που έκανε ο δήμος σε διάφορα σημεία της πόλης όπως ο φωτισμός της 28ης Οκτωβρίου, ο φωτισμός των εισόδων της πόλης που εντός ολίγου χρόνου θα ολοκληρωθεί, καθώς και παρεμβάσεις που έκανε η ΔΕΥΑΛ και η ΕΔΑΝΑΛ σε όλο το εύρος του δήμου. Η καθαριότητα της πόλης και ο εσωτερικός της φωτισμός κινούνται πλέον σε ικανοποιητικά επίπεδα. Στον τομέα του πολιτισμού κινηθήκαμε με μεράκι και πιστεύω ότι κάναμε εκδηλώσεις που κάλυψαν όλους τους πολίτες και όλα τα ενδιαφέροντα. Θα μπορούσα να παραθέσω ολόκληρη λίστα έργων μικρών και μεγαλύτερων αλλά πιστεύω ότι δεν έχει νόημα δεδομένου ότι και εσείς ως μέσο ενημέρωσης ασχολείστε σε καθημερινή βάση με τα όσα συμβαίνουν στο δήμο, τα καταγράφετε και έχετε άποψη συνολική. Συμπερασματικά κάναμε έργο αρκετό, ουσιαστικό και αποτιμώ την μέχρι τώρα διαδρομή μας θετικά. Αλλά βέβαια θα προσθέσω ότι δεν έχει και μεγάλη αξία το τι πιστεύω εγώ αλλά το πώς εισπράττουν οι πολίτες την δική μας προσπάθεια για το έργο που έγινε και αναμένεται να γίνει γιατί μην ξεχνάτε ότι είμαστε ακόμα στα μέσα της θητείας μας".



-Πολλοί πολίτες λένε ότι και αυτή η διοίκηση δεν λειτούργησε ριζοσπαστικά ώστε να βάλει την Αλεξάνδρεια σε τροχιά αναπτυξιακή, να βγει από την στασιμότητα και την μιζέρια. Δηλαδή να γίνει κάτι που θα ανατρέψει την υπάρχουσα κατάσταση. Λέγατε προεκλογικά ότι στόχος σας είναι για παράδειγμα η ίδρυση ενός ΤΕΙ στην πόλη

"Να σας πω. Είναι αλήθεια ότι η περιοχή ειδικά και ο νομός μας συνολικά περνάει μια βαθιά κρίση κυρίως οικονομική που έχει καθοριστικό αντίκτυπο στην ποιότητα ζωής των πολιτών. Ωστόσο γνωρίζετε ότι η ακολουθούμενη πολιτική στην οικονομία δεν είναι έργο ούτε ευθύνη της τοπικής αυτοδιοίκησης. Δεν έχουμε τέτοιες αρμοδιότητες ούτε και πόρους για να κάνουμε εμείς επενδύσεις ώστε να μειωθεί για παράδειγμα η ανεργία, μπορούμε όμως με πρωτοβουλίες και προτάσεις όπως η πρόταση που υποβάλλαμε και έχει ήδη εγκριθεί στο μέτρο 5.3 του 3ου Κ.Π.Σ. "Τοπικές πρωτοβουλίες για την απασχόληση" που βοηθά στην τοπική ανάπτυξη και στην καταπολέμηση της ανεργίας.

Ο δικός μας ρόλος των ΟΤΑ είναι με το υφιστάμενο νομικό πλαίσιο, να παράσχουμε υπηρεσίες στους πολίτες που είναι κατά βάση ανταποδοτικού χαρακτήρα. Δεν μπορούμε να λειτουργήσουμε ως φορείς που έχουν στόχο το κέρδος. Επειδή το σύνολο των συμβούλων που απαρτίζουν την παράταξή μας προέρχεται από την ελεύθερη αγορά, δηλαδή είμαστε όλοι άνθρωποι που ζούμε και κινούμαστε στην αγορά γνωρίζουμε από πρώτο χέρι τις δυσκολίες των συμπολιτών και την δύσκολη οικονομική συγκυρία. Αυτό που κάνουμε είναι να αναπτύσσουμε πρωτοβουλίες και δράσεις ώστε να δίνουμε έστω μικρές λύσεις στα καθημερινά του προβλήματα.

Παράλληλα είμαστε ανοιχτοί και αλληλέγγυοι σε κάθε επενδυτική πρόταση που θα έρθει στο δήμο και η οποία θα συμβάλει στην ανάπτυξη της περιοχής. Γνωρίζετε ότι ο δήμαρχος προσωπικά έχει αναλάβει την προώθηση του έργου ανάπλασης της παλαιάς κοίτης του Αλιάκμονα και την κατασκευή εκεί ενός ρουμλουκιώτικου χωριού που με την ολοκλήρωσή του θα συμβάλει πιστεύω στην τόνωση της ανύπαρκτης τουριστικής κίνησης και συνακόλουθα στην κίνηση της αγοράς. Για την ίδρυση του ΤΕΙ που είπατε να σας πω ότι μόλις προχθές, στην συνεδρίαση του δημοτικού συμβουλίου ο δήμαρχος εκδήλωσε τις προθέσεις του ώστε να πιέσει όλους τους βουλευτές για να δρομολογηθεί αυτή η υπόθεση. Από την άλλη όμως πιστεύω ότι έστω και αν η συγκυρία είναι αρνητική και δύσκολη στα οικονομικά, χρειάζεται να προσπαθήσουμε πιο πολύ ώστε να πετύχουμε το δυνατόν καλύτερο για την πόλη και τους δημότες".

-Κύριε πρόεδρε να περάσουμε σε ένα άλλο θέμα. Αν και έχουμε ακόμα ενάμιση περίπου χρόνο ως τις δημοτικές εκλογές άρχισαν από τώρα τα διάφορα σενάρια και ασφαλώς και εσείς θα ακούσατε διάφορα ονόματα που διακινούνται ως υποψήφιοι ενδιαφερόμενοι για να γίνουν δήμαρχοι. Τι λέτε;

"Προσωπικά δεν με αφορά το ποιος θέλει και το ποιος δεν θέλει να γίνει δήμαρχος. Εγώ και πιστεύω όλοι όσοι συγκροτήσαμε το ψηφοδέλτιό μας το 2002, έχουμε δήμαρχο που έχει άλλα δύο χρόνια θητεία και παραγωγής έργου. Ο Μπάμπης Γκιόνογλου είναι δήμαρχος με μεγάλη αποδοχή από τους συνδημότες και πιστεύω ότι στο χέρι μας είναι να διευρύνουμε την αποδοχή των πολιτών προς την παράταξή μας. Το 2006 που θα γίνουν οι εκλογές δεν θα κριθούν από τους πολίτες ούτε τα σενάρια ούτε οι φιλοδοξίες ενός εκάστου αλλά θα κριθεί η δική μας θητεία και η δική μας αποτελεσματικότητα. Αν εμείς καταφέρουμε να πείσουμε τους πολίτες ότι είμαστε ικανοί να συνεχίσουμε την προσφορά στον τόπο τότε εξ αντικειμένου δεν πρέπει να μας απασχολεί σε βαθμό που να μας αποπροσανατολίζει το ποιος θα είναι ο "αντίπαλός" μας".

-Δηλαδή αποκλείετε εσείς το ενδεχόμενο της ενωτικής καθόδου του πολιτικού σας χώρου, του ΠΑΣΟΚ, κάτω από έναν υποψήφιο;

"Κοιτάξτε, στην πολική δεν πρέπει να αποκλείεις τίποτα. Αυτό δεν σημαίνει ότι δεν πρέπει να υπάρχουν αρχές και κώδικες αξιών τους οποίους θέτεις στην κρίση των πολιτών και δεσμεύεσαι να τους τηρήσεις. Εμείς είμαστε διοίκηση και έχουμε επικεφαλής τον δήμαρχο Μπάμπη Γκιόνογλου.

Η συγκρότηση του ψηφοδελτίου ήταν ένα βήμα μπροστά από την υπάρχουσα κατάσταση και ως ένα βαθμό λειτούργησε απελευθερωτικά για τους πολίτες από κομματικούς και άλλους κανόνες που τελικά περισσότερο κακό έκαναν στον τόπο παρά καλό. Είμαστε μια δημοτική παράταξη ανεξάρτητη, υπερκομματική και πιστεύω ότι έτσι πρέπει να συνεχίσουμε".

Κλείνοντας ο κ. Μύρος εξέφρασε τις ευχές του στους εκδότες της εφημερίδας για τα 40 χρόνια της εκδοτικής παρουσίας του "ΛΑΟΥ" στην Ημαθία με την προτροπή να συνεχίσουν με τον ίδιο ζήλο και ποιότητα την δουλειά τους".

Μερκ. Καραλιόπουλος

Δήμος Βεργίνας:

"Θα υπερασπιστούμε την ιστορική αλήθεια από κάθε μορφής κιβδήλευσή της"

Από τον Δήμο Βεργίνας ανακοινώθηκαν τα πιο κάτω:

Με έκπληξη και αγανάκτηση, παρακολουθούμε δημοσιεύματα τα οποία θέτουν υπό αίρεση την επιστημονικά τεκμηριωμένη αλήθεια.

Έκπληξη και αγανάκτηση, όταν οι απόψεις αυτές εκφράζονται από συνεργάτη του αείμνηστου Μανόλη Ανδρόνικου.

Σε μια χρονική περίοδο ιδιαίτερα ευαίσθητη κατά την οποία βιώνουμε ακόμη μια φορά, μια νέα κλιμάκωση της πάγιας προσπάθειας βιασμού της ελληνικής ιστορίας από τα γνωστά κέντρα, είναι τουλάχιστον περίεργο το γεγονός ότι ένα μέλος της επιστημονικής κοινότητας ανοίγει νέες κερκόπορτες.

Επίσης και το μέσο που επιλέχθηκε για την προβολή των συγκεκριμένων απόψεων (Αμερικανικό Αρχαιολογικό Περιοδικό και την πρόσφατη ομιλία στην Αρχαιολογική Εταιρεία), δημιουργεί εύλογες απορίες για τη σκοπιμότητα που όλα αυτά εξυπηρετούν.

Και η πιο ακραία και επιλεκτικά προβαλλόμενη διαφορετικότητα για λόγους εντυπωσιασμού και αυτοπροβολής οφείλει να σέβεται βασικές αρχές. Πολύ περισσότερο όταν πρόκειται για εθνικής, ιστορικής σημασίας ζητήματα τα οποία δεν προσφέρονται για καμία είδους διακύβευση.

Τονίζουμε ότι είμαστε ενάντια σε κάθε μορφής περιορισμό της ελευθερίας της έκφρασης, όμως έχουμε δικαίωμα αλλά και υποχρέωση να δώσουμε τις δέουσες απαντήσεις και να υπερασπιστούμε την ιστορική αλήθεια από κάθε μορφής κιβδήλευση της και καλούμε την επιστημονική κοινότητα, αρωγό και συμπαράσταση.

Ταυτόχρονα καλούμε το Υπ. Πολιτισμού να αναλάβει πρωτοβουλίες για την προστασία της ιστορίας από κάθε είδους περίεργες και ανιστόρητες απόψεις.

Διερμηνεύοντας τα αισθήματα του λαού του Δήμου Βεργίνας.

Ο Δήμαρχος
Χρυσόστομος Π. Χατζόπουλος

ΥΠΟΥΡΓΕΙΟ ΕΘΝΙΚΗΣ ΠΑΙΔΕΙΑΣ ΚΑΙ ΘΡΗΣΚΕΥΜΑΤΩΝ
Δ/ΝΣΗ Β/ΘΜΙΑΣ ΕΚΠΑΙΔΕΥΣΗΣ ΝΟΜΟΥ ΗΜΑΘΙΑΣ

Εξετάσεις Κρατικού Πιστοποιητικού Γλωσσομάθειας

Από τη Διεύθυνση Δευτεροβάθμιας Εκπ/σης Νομού Ημαθίας ανακοινώνεται ότι αιτήσεις συμμετοχής στις εξετάσεις του Κρατικού Πιστοποιητικού Γλωσσομάθειας επιπέδου Β2 "καλή γνώση" και επιπέδου Γ1 "πολύ καλή γνώση" για τις γλώσσες Αγγλική, Γαλλική, Ιταλική και Γερμανική, θα υποβάλλονται από την Παρασκευή 25 Φεβρουαρίου μέχρι και την Τρίτη 08 Μαρτίου 2005 στη Διεύθυνση Δευτεροβάθμιας Εκπαίδευσης Νομού Ημαθίας (Μούμογλου 1-Βέροια)

Οι ενδιαφερόμενοι μπορούν να υποβάλλουν τα δικαιολογητικά τους στην αρμόδια επιτροπή συγκέντρωσης δικαιολογητικών, αυτοπροσώπως ή μέσω του κηδεμόνα τους ή με εξουσιοδοτημένο εκπρόσωπό τους ή με εκπρόσωπο εκπαιδευτικού φορέα /κέντρου ξένων γλωσσών.

Ώρες προσέλευσης για χορήγηση αιτήσεων και πληροφοριών από 10.00 π.μ.- 14.00μ.μ..

Καταχώρηση στοιχείων 14.00 μ.μ.- 16.00μ.μ

Απαιτούμενα δικαιολογητικά :

1)φωτογραφία σε μικρό μέγεθος

2)α. Παράβολο δημοσίου των 50 Ευρώ από οποιαδήποτε εφορία για το επίπεδο

Β2 "καλή γνώση".

β. Παράβολο δημοσίου των 60 Ευρώ από οποιαδήποτε εφορία για το επίπεδο

Γ1 "πολύ καλή γνώση".

3) Δελτίο Αστυνομικής Ταυτότητας ή άλλο νόμιμο αποδεικτικό ταυτοπροσωπίας.

4) Αίτηση που χορηγείται προς συμπλήρωση από την επιτροπή συγκέντρωσης δικαιολογητικών, στις κατά τόπους Διευθύνσεις και Γραφεία Δευτεροβάθμιας Εκπαίδευσης.

5)Προκειμένου για άτομα με ειδικές δεξιότητες πρόσφατη βεβαίωση από αρμόδια Α/θμια Υγειονομική Επιτροπή (π.χ. για κώφωση, τύφλωση κ.λ.π.) ή από Ιατροπαιδαγωγικό Κέντρο ή Σταθμό (για δυσλεξία).

Οι εξετάσεις για το Κρατικό Πιστοποιητικό Γλωσσομάθειας και για τα δύο επίπεδα Β2 "καλή γνώση" και Γ1 "πολύ καλή γνώση" θα πραγματοποιηθούν ως εξής :

16 και 17 Απριλίου 2005 για τις γλώσσες Αγγλική και Γαλλική

23 και 24 Απριλίου 2005 για τις γλώσσες Ιταλική και Γερμανική

Λεπτομέρειες για τα εξεταστικά κέντρα καθώς και το ωρολόγιο πρόγραμμα των γραπτών και προφορικών εξετάσεων θα δοθούν με νεότερη ανακοίνωση.

Κεντρική Βιβλιοθήκη

Ηλ. Φωτιάδης: "Με τη δική σας αγάπη και στήριξη θα είμαι για πάντα στη Βουλή"!

ΤΕΡΑΣΤΙΑ ΣΥΓΚΕΝΤΡΩΣΗ ΣΤΗΝ ΕΚΔΗΛΩΣΗ ΓΙΑ ΤΗΝ ΚΟΠΗ ΤΗΣ ΒΑΣΙΛΟΠΙΤΑΣ

Την πεποίθησή του ότι με την βοήθεια των Ημαθιωτών θα ξαναείναι βουλευτής, εξέφρασε μεταξύ άλλων ο βουλευτής Ημαθίας της Ν.Δ. κ. Ηλ. Φωτιάδης, κατά τη διάρκεια της εκδήλωσης κοπής της πίτας για το 2005 που έγινε το μεσημέρι της Κυριακής στο ξενοδοχείο "Βέροια".

Ο κ. Ηλ. Φωτιάδης, εμφανώς ικανοποιημένος απ' την μεγάλη παρουσία των φίλων του στην εκδήλωση κοπής της πίτας, τους ευχαρίστησε και αναφέρθηκε με κολακευτικά λόγια τους παριστάμενους συναδέλφους του βουλευτές της Ν.Δ., οι οποίοι τον τίμησαν με την παρουσία τους. Την πίτα έκοψε ο εκπρόσωπος του Σεβασμιωτάτου Μητροπολίτη Βέροιας - Νάουσας και Καμπανίας πανοσιολογιώτατος Γεώργιος Χρυσοστόμου. Ακολούθησαν οι χαιρετισμοί των παρισταμένων βουλευτών με πρώτο του Υφυπουργού Υγείας κ. Κωνσταντόπουλου, του Νομάρχη Ημαθίας κ. Γ. Σπάρτση και του προέδρου της ΝΟΔΕ Ημαθίας κ. Β. Ζωγράφου.

Ολοι οι ομιλητές αναφέρθηκαν με κολακευτικά λόγια για τον Ηλ. Φωτιάδη εξάροντας τον χαρακτήρα του και την εν γένει παρουσία του στο ελληνικό Κοινοβούλιο.

Αναφέρθηκαν όμως και στην άσκηση της κυβερνητικής πολιτικής, ζητώντας απ' τον κόσμο της Ν.Δ. υπομονή και ενότητα, δίνοντας την διαβεβαίωση ότι θα υλοποιηθούν όσα ο κ. Καραμανλής υποσχέθηκε στον ελληνικό



λαό. Για την πραγματοποιηθείσα εκδήλωση από το πολιτικό γραφείο του κ. Ηλία Φωτιάδη δόθηκε στη δημοσιότητα δελτίο τύπου στο οποίο μεταξύ άλλων αναφέρονται τα εξής:

Στην έντονα φορτισμένη συναισθηματικά ομιλία του, ο Βουλευτής αφού ευχαρίστησε από τα βάθη της καρδιάς του όλους τους πολίτες της Ημαθίας για την μεγάλη αγάπη τους και την συγκλονιστική παρουσία τους στην εκδήλωση, τους συναδέλφους του Υπουργούς και Βουλευτές για την άριστη συνεργασία και την φιλία τους, αλλά και τα μέσα μαζικής ενημέρωσης του Νομού για την στήριξη στο έργο του και το σεβασμό στο Πρόσωπο του, τόνισε ότι η μεγάλη αγάπη και στήριξη του κόσμου της Ημαθίας στο πρόσωπο του, τον γεμίζει όχι μόνο με τεράστια ευθύνη, αλλά και με μεγάλη αποφασιστικότητα για να παλέψει με όλες του τις δυνάμεις για μία Ημαθία οικονομικά εύρωστη και κοινωνικά πρωτοπόρα.

Περιγράφοντας τον τεράστιο όγκο προβλημάτων που έχει να αντιμετωπίσει η νέα διακυβέρνηση, ο κ. Φωτιάδης σημείωσε ότι οι προηγούμενες κυβερνήσεις του ΠΑΣΟΚ, κληροδότησαν στη χώρα μία σαθρή οικονομία, ένα διογκωμένο δημόσιο χρέος, έναν κρατικό μηχανισμό διαλυμένο, μία Παιδεία τελματωμένη, ένα σύστημα υγείας αναχρονιστικό, εξαιρετικά υψηλή ανεργία και έντονες περιφερειακές και κοινωνικές ανισότητες.

Ιδιαίτερα για τον Νομό Ημαθίας, ο κ. Φωτιάδης εξαπέλυσε σφοδρή επίθεση ενάντια στην αδιαφορία των κυβερνήσεων του ΠΑΣΟΚ, για την επίλυση των χρόνιων προβλημάτων του, τονίζοντας ότι η τραγική κατάσταση των προηγούμενων ετών άφησε βαθιά τα σημάδια της στην οικονομική και κοινωνική του βιωσιμότητα, αφού, το άλλοτε κομβικό σημείο της οικονομικής, βιομηχανικής, εμπορικής και αγροτικής σύνδεσης της Ελλάδας με τα Βαλκάνια και την Ευρώπη, βρέθηκε επί των ημερών του ΠΑΣΟΚ στα τελευταία σκαλοπάτια της ανάπτυξης. Αναλύοντας το κοινοβουλευτικό του έργο ο κ. Φωτιάδης, παρέθεσε επιγραμματικά την έντονη και συνεχή δραστηριότητα που έχει ως μέλος τριών επιτροπών της Βουλής, παλεύοντας για την Ημαθία και τους ανθρώπους της, σημειώνοντας ότι αγωνίζεται αδιάκοπα, μέσα και έξω από τη Βουλή, για την επίλυση των μεγάλων προβλημάτων του αγρότη, του εργάτη, του άνεργου νέου, του επαγγελματία, του έμπορου, του πολύτεκνου, του συνταξιούχου και των ατόμων με ειδικές ανάγκες, καθώς και την στήριξη της Εκκλησίας, και όλων των πολιτιστικών, αθλητικών και συλλόγων κοινωνικής μέριμνας του Νομού.







Ο κ. Φωτιάδης επισήμανε ότι είναι ο μοναδικός Βουλευτής του Νομού με συνεχή κοινοβουλευτική παρουσία και ομιλίες σε όλα τα βασικά νομοσχέδια που έχει φέρει η κυβέρνηση για την ανάπτυξη της χώρας και ιδιαίτερα της Περιφέρειας, (αναπτυξιακός νόμος, προϋπολογισμός 2005, φορολογικό νομοσχέδιο, νομοσχέδια για την Τουριστική Ανάπτυξη) εκθέτοντας τα προβλήματα της Ημαθίας και ζητώντας επιτακτικά λύσεις για να αξιοποιηθούν οι τεράστιες αναπτυξιακές δυνατότητες του Νομού.

Κλείνοντας την ομιλία του, ο κ. Φωτιάδης απευθύνθηκε συγκινημένος στους πολυπληθείς φίλους του, τονίζοντας με έμφαση ότι με την συνεχή στήριξη και εμπιστοσύνη τους, θα είναι πάντα ο Βουλευτής του Νομού, ο Βουλευτής του Λαού, πάντα στην πρώτη γραμμή για μία νέα πορεία για την Ημαθία".

Όπως αναφέρεται από το πολιτικό γραφείο του κ. Φωτιάδη "Την εκδήλωση τίμησαν με την παρουσία τους, ο Εκπρόσωπος της Ιεράς Μητρόπολης Βεροίας, Ναούσης και Καμπανίας, Πανοσιολογιότατος πατέρας Γεώργιος, ο Υφυπουργός Υγείας και Κοινωνικής Αλληλεγγύης κ. Γεώργιος Κωνσταντόπουλος, οι Βουλευτές, κ.κ. Κώστας Γκιουλέκας, Γιάννης Ιωαννίδης, Κώστας Ζαχαράκης, Αντώνης Καρπούζας, Ανέστης Αγγελής, Ιορδάνης Τζαμτζής, Νικόλαος Κορτσάρης και Κώστας Τσιπλάκης, ο πρώην Ευρωβουλευτής και Βουλευτής κ. Δημήτρης Βλαχόπουλος, ο Νομάρχης Ημαθίας κ. Γιάννης Σπάρτσης, ο Πρόεδρος του ΟΠΑΠ κ. Ανέστης Φιλιππίδης, οι Πρόεδροι του Α' και Β' ΠΕΣΥΠ Κεντρικής Μακεδονίας κ. Απόστολος Χατζητόλιος και Δημήτρης Βαρτζόπουλος, η Περιφερειάρχης ΟΑΕΔ Κεντρικής Μακεδονίας κα. Αλίκη Μπάτου, οι Πρόεδροι των Νομαρχιακών Επιτροπών της Νέας Δημοκρατίας, Ημαθίας κ. Βασίλης Ζωγράφος, Πέλλας κ. Στέλιος Αντωνίου και Πιερίας κ. Θωμάς Παπαδημητρίου, οι Δήμαρχοι του Νομού κ.κ. Χρήστος Σκουμπόπουλος, Χρυσόστομος Χατζόπουλος, Αθανάσιος Σπαθόπουλος και Φώτης Δημητριάδης, ο Δήμαρχος Πυλαίας κ. Βασίλης Καρτάλης, ο Πρόεδρος του Νομαρχιακού Συμβουλίου Ημαθίας κ. Αθανάσιος Κοπατσιάρης, πολλοί Πρόεδροι Δημοτικών Συμβουλίων του Νομού, Αντινομάρχες, Αντιδήμαρχοι, Νομαρχιακοί και Δημοτικοί Σύμβουλοι, οι Διοικητές των Νοσοκομείων Βέροιας, Νάουσας και Γιαννιτσών, οι Πρόεδροι του Ιατρικού, Οδοντιατρικού και Φαρμακευτικού Συλλόγου Ημαθίας, Πρόεδροι και μέλη τοπικών οργανώσεων της Νέας Δημοκρατίας και της ΟΝΝΕΔ Ημαθίας, οι Πρόεδροι και τα μέλη των εμπορικών συλλόγων και αγροτικών συναιτερισμών του Νομού, εκπρόσωποι του επιχειρηματικού κόσμου του Νομού και των μέσων μαζικής ενημέρωσης.

Επίσης, έστειλαν εκπροσώπους τους, ο Περιφερειάρχης Κεντρικής Μακεδονίας κ. Τσιότρας και ο Νομάρχης Θεσσαλονίκης κ. Ψωμιάδης. Χαιρετισμούς έστειλαν το σύνολο των Υπουργών και Υφυπουργών της κυβέρνησης, από τις οποίες και αναγνώστηκαν στην εκδήλωση αυτοί των Υπουργών, Επικρατείας κ. Θεόδωρου Ρουσόπουλου, Ανάπτυξης κ. Δημητρίου Σιούφα, Εθνικής Παιδείας και Θρησκευμάτων κας. Μαριέττας Γιαννάκου και του Υφυπουργού Εξωτερικών κ. Γιάννη Βαληνάκη, οι περισσότεροι συνάδελφοι Βουλευτές της Νέας Δημοκρατίας, από τους οποίους ανεγνώσθη ο χαιρετισμός του Γενικού Γραμματέα της Κοινοβουλευτικής Ομάδας της Ν. Δημοκρατίας κ. Απόστολου Σταύρου, Ευρωβουλευτές, μεταξύ των οποίων και ο κ. Γεώργιος Παπαστάμκος, αλλά και πολλοί Περιφερειάρχες και Νομάρχες, εκφράζοντας την μεγάλη αγάπη τους και πολλές ευχές".

ΣΤΟΥΣ ΝΟΜΟΥΣ ΤΗΣ ΚΕΝΤΡΙΚΗΣ ΜΑΚΕΔΟΝΙΑΣ

Προσλήψεις 100 ατόμων για μερική απασχόληση

Μέχρι την Παρασκευή 4 Μαρτίου θα συνεχιστεί η υποβολή των αιτήσεων των ενδιαφερομένων για το διαγωνισμό που αφορά στην πλήρωση θέσεων προσωπικού με σύμβαση εργασίας ορισμένου χρόνου μερικής απασχόλησης, χρονικής διάρκειας μέχρι 18 μήνες και εβδομαδιαίας απασχόλησης μέχρι 20 ώρες.

Ο διαγωνισμός αφορά σε 100 άτομα τα οποία θα προσληφθούν με το θεσμό της μερικής απασχόλησης για την παροχή υπηρεσιών κοινωνικού χαρακτήρα και συγκεκριμένα για πέντε άτομα που θα καλύψουν έκτακτες ανάγκες πολιτικής προστασίας, 29 που θα απασχοληθούν στην κοινωνική ενσωμάτωση μεταναστών, 51 στην αντιμετώπιση ειδικών περιβαλλοντικών αναγκών και 15 σε πολιτιστικές εκδηλώσεις. Οι υποψήφιοι πρέπει να είναι ηλικίας από 18 ως 65 ετών.

Όπως δήλωσε ο Γενικός Γραμματέας της Περιφέρειας Κεντρικής Μακεδονίας, Γιώργος Τσιότρας, "η συγκεκριμένη προκήρυξη αφορά σε χαρακτηρισμένες ως 'ευαίσθητες' πληθυσμιακές ομάδες, οι οποίες με τη μερική απασχόληση μπορούν να εξοικονομήσουν ένα ικανοποιητικό εισόδημα, που θα τους βοηθήσει σημαντικά στην κάλυψη ορισμένων απαραίτητων εξόδων. Οι 100 θέσεις αφορούν σε όλους τους νομούς της Κεντρικής Μακεδονίας και αποσκοπούν στον περιορισμό της ανεργίας σε άτομα, που μέχρι σήμερα αντιμετωπίζουν σημαντικές δυσκολίες στην εξεύρεση εργασίας. Μέχρι σήμερα ο αριθμός των αιτήσεων που κατατέθηκαν μας επιτρέπει να ανακοινώσουμε πως υπάρχουν τα περιθώρια για την υποδοχή πολλαπλάσιων υποψηφιοτήτων, οπότε όλοι όσοι το επιθυμούν έχουν την ευκαιρία να υποβάλουν τις αιτήσεις τους μέχρι την Παρασκευή".

Οι κοινωνικές ομάδες που μπορούν να υποβάλουν αιτήσεις είναι:

-Ανεργοι άνω των 30 ετών που έχουν εξαντλήσει το χρόνο τακτικής επιδότησης και παραμένουν εγγεγραμμένοι στα μητρώα του ΟΑΕΔ, τουλάχιστον έξι μήνες μετά τη λήξη της (30 άτομα).

-Ανεργοι εγγεγραμμένοι στα μητρώα του ΟΑΕΔ που βρίσκονται στην τελευταία πενταετία πριν από τη συνταξιοδότησή τους (20 άτομα).

-Ανεργοι μέχρι 30 ετών εγγεγραμμένοι στα μητρώα του ΟΑΕΔ για διάστημα τουλάχιστον 18 μηνών (20 άτομα).

-Μητέρες ανήλικων τέκνων (10 άτομα).

-Ατομα με ποσοστό αναπηρίας 50% και άνω (10 άτομα).

-Πολύτεκνοι και τέκνα πολυτέκνων (10 άτομα).

Οι λεπτομέρειες της προκήρυξης για τους ενδιαφερόμενους βρίσκονται στην ιστοσελίδα της Περιφέρειας Κεντρικής Μακεδονίας (www.rcm.gr).



ΗΜΑΘΙΑ

Ημερομηνία	Ώρα	Θερμ/σία	Υγρασία	Διεύθ. ανέμου- Ένταση			Καιρός - φαινόμενα	
Τρίτη 01/03/2005	02:00	2 °C	66 %		2 Μποφόρ Β			ΧΙΟΝΟΝΕΡΟ
Τρίτη 01/03/2005	08:00	1 °C	39 %		2 Μποφόρ ΒΑ			ΣΥΝΝΕΦΙΑΣΜΕΝΟΣ
Τρίτη 01/03/2005	14:00	1 °C	62 %		3 Μποφόρ Β			ΧΙΟΝΟΠΤΩΣΗ
Τρίτη 01/03/2005	20:00	0 °C	67 %		2 Μποφόρ Α			ΧΙΟΝΟΠΤΩΣΗ

ΠΗΓΗ: Εθνικό Αστεροσκοπείο Αθηνών Ινστιτούτο Ερευνών Περιβάλλοντος WWW.METEO.GR

Βιβλιοθήκη Βέροιας

αθλητισμός

Έχασε την ευκαιρία να τους φτάσει

Βέροια-Παναιτωλικός 0-0

✓Εχασαν τα Γιάννινα - ✓Ισοπαλία η Καβάλα

Γράφει ο
Βασίλης Βόλκος
e-mail:
bvolkos@laosver.gr

Μετά από τέσσερις σερί νίκες η Βέροιας υποχρεώθηκε σε ισοπαλία 0-0 στο γήπεδό της από τον Παναιτωλικό την δεύτερη στο πρωτάθλημα μετά το 1-1 με τον Απόλλων Λάρισας, και έτσι έχασε την ευκαιρία να πλησιάσει στον ένα βαθμό τα Γιάννινα που έχασαν στη Λαμία 1-0 και να ισοβαθμίσει με την Καβάλα που παρεχώρησε ισοπαλία 2-2 στον Αγρ. Αστέρα.



Η Βέροια είχε την πρωτοβουλία των κινήσεων σε όλη τη διάρκεια του αγώνα και έπαιξε μονότερμα την ομάδα του Παναιτωλικού που είχε "ταμπουρωθεί " στην μεγάλη περιοχή επιδιώκοντας την ισοπαλία, στην προσπάθεια να κρατηθεί στην Γ΄ Εθνική Κατηγορία.

Η πίεση των παικτών της Βέροιας να ανοίξουν το σκορ γρήγορα, είχε ως στόχο να αποβάλουν το άγχος αλλά και να "ανοίξουν" έτσι την άμυνα των φιλοξενούμενων.

Οι ευκαιρίες που δημιουργήθηκαν ήταν απόρροια της σωστής ανάπτυξης και λειτουργίας της ομάδος, αφού όλοι οι παίκτες με μεγάλο πάθος και δύναμη επιζητούσαν το γκολ. Χάθηκαν μοναδικές ευκαιρίες εξ' αιτίας της αστοχίας των επιθετικών της Βέροιας κυρίως, παρά στην ετοιμότητα των αμυντικών του Παναιτωλικού, ενώ λίγες φορές χρειάστηκε να επέμβει "σωτήρια" και ο τερματοφύλακας του Παναιτωλικού.

Στο Α΄ ημίχρονο η πιο καλή ευκαιρία χάθηκε στο 27΄ όταν ο Βασ. Σαμαράς από το ύψος της μικρής περιοχής δεν μπόρεσε να στείλει την μπάλα στην κενή εστία, αλλά πήρε μία περίεργη τροχιά και πέρασε πάνω από τα δοκάρια του Νικολαΐδη.

Μεγάλη πίεση

Στο β΄ ημίχρονο αρκετές φορές οι φίλαθλοι της Βέροιας πετάχθηκαν από τις θέσεις τους, εξαιτίας των πολλών ευκαιριών που χάθηκαν.

Ο προπονητής της Βέροιας κ. Καλαϊτζίδης σωστά έβαλε τους Οικονόμου και Μουτίδη, δίνοντας στον Κυζερίδη περισσότερο ρόλο "δημιουργού" σε συνεργασία με τον Γ. Λαναρή, ιδιαίτερα στις στημένες φάσεις (φάουλ - κόρνερ) αλλά δυστυχώς, το "τείχος" των αμυντικών του Παναιτωλικού όπου εννέα παίκτες μπροστά από τον τερματοφύλακα Νικολαΐδη προσπαθούσαν όπως-όπως να απομακρύνουν την μπάλα, παραχωρώντας κόρνερ ή πλάγιο άουτ. Τέτοιο "κατενάτσιο" είχαμε καιρό να δούμε από αντιπάλους, αν και νομίζουμε ότι οι παίκτες του Παναιτωλικού απέκρουαν εύκολα, γιατί οι παίκτες της Βέροιας έπαιζαν αγχωμένοι και ήταν πολύ βιαστικοί. Ο κ. Καλαϊτζίδης στο τέλος πέρασε και τον Φ. Παπαδόπουλο στην επίθεση "τράβηξε" τον Αμαεφούλε πολλές φορές στα πλάγια ώστε να ανοίξουν κάποιο διάδρομοι, όμως ούτε και αυτό βοήθησε την ομάδα που επιζητούσε ένα γκολ.

Τελικά το σφύριγμα του διαιτητού βρήκε τις δύο ομάδες ισόπαλες 0-0 με τους παίκτες της Βέροιας να τα έχουν με την ατυχία τους, ενώ οι φίλαθλοι τους χειροκροτούσαν, μια και έμαθαν για την ήττα των Ιωαννίνων και την ισοπαλία της Καβάλας.

Σίγουρα αυτή την στιγμή η απώλεια των δύο βαθμών είναι "απαγορευτική" ιδιαίτερα στην έδρα, αλλά πρέπει να σκεφτούμε ότι η ομάδα έδωσε τρία συνεχόμενα παιχνίδια σε βαρείς αγωνιστικούς χώρους, με δύσκολους αντιπάλους, αλλά υπάρχουν περιθώρια να "πατήσει" η ομάδα την κορυφή.

Υπήρχε κούραση

Η μεγάλη κούραση των παικτών, από τις συνεχείς αγωνιστικές και το άγχος έπαιξαν σημαντικό ρόλο στο τελικό αποτέλεσμα.

Θα πει κάποιος και οι παίκτες του Παναιτωλικού δεν ήταν κουρασμένοι; Άλλο όμως να θέλεις να δημιουργήσεις παιχνίδι, και άλλο να καταστρέφεις.

Πάντως την Κυριακή όμως λίγοι παίκτες διεκδικούν τον τίτλο του κορυφαίου, ενώ διακρίθηκαν ιδιαίτερα οι Μπαμπάτσικος, Κυζερίδης, Σακελλαρίδης, Καβακάς.

Ο Παναιτωλικός δεν έδειξε τίποτα το ιδιαίτερο, με παίκτες χωρίς ιδιαίτερη τεχνική κατάρτιση ήταν μία ομάδα που έπρεπε να φύγει με βαρύ σκορ.

Ο διαιτητής κ. Γκόλιας από τον σύνδεσμο Θεσσαλίας και οι επόπτες κ.κ. Γιαγιάκος-Γιαβάζης από τον ίδιο σύνδεσμο ήταν άριστοι. Κίτρινες κάρτες έδειξαν στους Κωνσταντόπουλο, Ζουλιώτη, Παστρωμά και Μπαμπάτσικο.

Φάσεις

Ο αγώνας διεξάγεται κάτω από πολύ δυνατό αέρα, παρουσία 1500 περίπου θεατών...

12'Φάουλ - πάσα του Λαναρή για τον Κυζερίδη που σουτάρει από πλεονεκτική θέση αλλά η μπάλα κοντράρει στο πόδι του Αμαεφούλε και φεύγει άουτ.

15'Σέντρα του Κυζερίδη από αριστερά, η μπάλα παίρνει μια περίεργη τροχιά (λόγω του αέρα) και περνάει παράλληλα από τη γραμμή του τέρματος του Παναιτωλικού...

26'Ωραίο γύρισμα του Αμαεφούλε στην περιοχή για τον Κυζερίδη, διώχνει τελευταία στιγμή σε κόρνερ αμυντικός.

27'Σουτ του Γεωργιάδη, προβολή του Β. Σαμαρά από ύψος της μικρής περιοχής και σε άδειο τέρμα, η μπάλα φεύγει ψηλά άουτ.

45'Δυνατό σουτ του Λαναρή από το ύψος της περιοχής του Παναιτωλικού, η μπάλα λίγο πάνω από το δοκάρι του Νικολαΐδη.

Έναρξη δευτέρου ημιχρόνου (15:51)...

58'Φάουλ του Λαναρή από δεξιά, κεφαλιά του Καβακά ελάχιστα άουτ

59'Ο Μουτίδης τετ-α-τετ με τον Νικολαΐδη, πλασάρει για να αποκρούσει σωτήρια ο γκολκίπερ των φιλοξενουμένων

73'Δυνατό σουτ του Λαναρή αποκρούει δύσκολα σε κόρνερ ο Νικολαΐδης

74'Κόρνερ του Λαναρή, κεφαλιά του Μαλλού λίγο άουτ.

82'Σέντρα από δεξιά του Μπαμπάτσικου, κεφαλιά του Παπαδόπουλου από καλή θέση, η μπάλα φεύγει λίγο δίπλα από το δοκάρι.

Βέροια: Αποστολίδης, Σακελλαρίδης, Σαμαράς Β. (46' Οικονόμου), Καβακάς, Μαλλούς (75' Παπαδόπουλος), Μαυρίδης (46' Μουτίδης), Γωργιάδης, Μπαμπάτσικος, Λαναρής, Κυζερίδης, Αμαεφούλε.

Παναιτωλικός: Νικολαΐδης, Λίτσος, Κωνσταντόπουλος, Καρτσακλής, Ζουλιώτης (63' Πατρσωμας), Ζαμπανιώτης, Ξευγένης (77' Σιμεούνοβιτς), Κόλεφ (42' Ρεπετσας), Τεγούσης, Κουτρουμάνος, Ντράσκοφ.

Αποτελέσματα

Ενωση Θράκης-Κοζάνη	3-0
Βέροια-Παναιτωλικός	0-0
Λύκοι-Πανδραμαϊκός	1-4
Παύλος Μελάς-Αναγέννηση Καρδίτσας	3-2
Λαμία-ΠΑΣ Γιάννινα	1-0
Δόξα Δράμας-Απόλλων Λάρισας	3-1
Καβάλα-Αγροτικός Αστέρας	2-2
Πτολεμαΐδα-Θερμαϊκός Θέρμης	2-0
Ρεπό: Αναγέννηση Αρτας	

Η Βαθμολογία του 2ου ομίλου (σε 21 αγώνες)

1. ΠΑΣ Γιάννινα	41
2. Καβάλα	40
3. **Βέροια**	38
4. Δόξα Δράμας	35
5. Ενωση Θράκης	33
6. Αναγέννηση Αρτας	31
7. Λαμία	30
8. Αναγέννηση Καρδίτσας	27
9. Κοζάνη	27
10. Αγροτικός Αστέρας	27
11. Πτολεμαΐδα	26
12. Παναιτωλικός	24
13. Παύλος Μελάς	24
14. Θερμαϊκός Θέρμης	21
15. Λύκοι	16
16. Απόλλων Λάρισας	16
17. Πανδραμαϊκός	15

** Αναγέννηση-Αρτας, Λύκοι, Κοζάνη και Πανδραμαϊκό έχουν ένα ματς λιγότερο.







Κεντρική Βιβλιοθήκη Βέροιας

Πήρε αυτό που ήθελε!

Το Σαββατιάτικο παιχνίδι του Φιλίππου με τον Διομήδη Άργους, ήταν από εκείνα, που αναμφίβολα, ήθελαν μεγάλη προσοχή, καθώς από την μία η κούραση και από την άλλη η επικινδυνότητα του αντιπάλου, που φέτος ευελπιστεί να κάνει την υ-

Μπορεί να δυσκολεύτηκε, τελικά όμως ο Φίλιππος κατάφερε να ξεπεράσει το εμπόδιο του Διομήδη Άργο,ις νικώντας με 23-19



πέρβαση του, εφιστούσαν την δέουσα σοβαρότητα, από τους "ερυθρολεύκους".όπως αναμενόταν, οι Αργίτες αποδείχθηκαν "σκληρά καρύδια" καθώς κατάφεραν να αιφνιδιάσουν τους γηπεδούχους, οι οποίοι από την πλευρά τους προσπάθησαν και, εν τέλει κατάφεραν να ανατρέψουν την εις βάρος τους κατάσταση, κατακτώντας μία υπέρ πολύτιμη νίκη...

Ο αγώνας...

Το πρώτο ημίχρονο, ήταν εκείνο, που πρόσφερε τις περισσότερες, αλλά και καλύτερες συγκινήσεις του παιχνιδιού, καθώς είχε μεγάλο ενδιαφέρον η εξέλιξη του αγώνα.

Οι Αργίτες, έχοντας στην σύνθεση τους έναν έξοχο - μόνο στο πρώτο μέρος- Αιγύπτιο Χαντάντ, κατάφεραν να αιφνιδιάσουν τους γηπεδούχους στα πρώτα λεπτά του παιχνιδιού, καταφέρνοντας να προηγηθούν με 3-7, στο 15ο λεπτό. Μάλιστα η διαφορά των τεσσάρων τερμάτων, διατηρήθηκε για πέντε περίπου λεπτά, στο διάστημα 10΄-15΄.

Η επιστροφή...

Από κει και έπειτα, ο Φίλιππος έδειξε να συνέρχεται σιγά-σιγά και με μπροστάρη τον Γιώργο Γιούπη, ο οποίος σ΄ αυτό το πρώτο μέρος πέτυχε πέντε τέρματα, επέστρεψε στο παιχνίδι, ροκανίζοντας την διαφορά. Στο 22ο λεπτό λοιπόν, ο Γιούπης, έφερε για πρώτη φορά, μετά το πρώτο λεπτό, στο οποίο είχε και πάλι ισοφαρίσει σε 1-1, το παιχνίδι στα ίσα, κάνοντας το 8-8.

Κάπου εκεί, η άμυνα του Φιλίππου "γύρισε" σε 4-2, η πίεση απέφερε καρπούς, με τους γηπεδούχους να φεύγουν στα αποδυτήρια με διαφορά δύο τερμάτων, αφού ο Γιούπης, είχε κάνει το 12-10.

Επανάληψη...

Στο β΄ μέρος, ο Φίλιππος μπήκε πιο δυνατά στο παιχνίδι, καταφέρνοντας στο 33ολεπτό, να φτάσει την διαφορά στην μέγιστη τιμή της, 16-11, με δράστη τον Τζιμούρτο. Με δύο τέρματα των Ρέντα και Πριόβολου, ο Διομήδης μείωσε σε 16-13, στο 41΄, και από κει και έπειτα, ακολούθησε ένα άγονο πεντάλεπτο και για τους δύο αντιπάλους, οι οποίοι συναγωνίζονταν ο ένας των άλλων, στα λάθη.

Στο 42ο λεπτό, ο Χαντάντ, σε μία από τις ελάχιστες φορές, που "μίλησε" σ΄ αυτό το β΄ ημίχρονο, μείωσε προσωρινά σε 16-15, όμως με δύο συνεχόμενα τέρματα του Τζιμούρτου, οι "ερυθρόλευκοι" ανέβασαν την διαφορά στα τρία τέρματα (18-15).

Καθόλου χάντμπολ...

Αυτό που χαρακτήρισε πάντως το β΄ μέρος, ήταν το κακής ποιότητας παιχνίδι και των δύο ομάδων. Χάντμπολ δεν παίχτηκε καθόλου και, αυτό που βλέπαμε, ήταν έλλειψη ρυθμού και κάποιες προσωπικές επινοήσεις ορισμένων παικτών. Αυτό βέβαια, κάθε άλλο, παρά ευνοούσε τον Φίλιππο, ο οποίος μάλλον παρασύρθηκε από τους φιλοξενούμενους, σ΄ αυτό το άχαρο τρόπο παιχνιδιού, και ίσως οι "ερυθρόλευκοι" θα έπρεπε να είναι πιο προσεκτική σ΄ αυτόν τον τομέα.

Τελικά, ακόμη και έτσι, ο Νίκος Μάντζος και οι παίκτες του, κατάφεραν να πετύχουν μία σπουδαία, από βαθμολογικής πλευράς νίκη, που κρατάει ζωντανό, το όνειρο της κατάκτησης του πρωταθλήματος, ακόμη και με τις υπάρχουσες, δύσκολες συνθήκες.

Τι είπε ο Νίκος Μάντζος

Σαφώς ικανοποιημένος από τη νίκη της ομάδας του ο προπονητής του Φιλίππου Νίκος Μάντζος δήλωσε: ***"Ξέραμε ότι από την κούραση θα έχουμε άγχος λόγω των δυο ταξιδιών στην Αθήνα"***, ήταν τα πρώτα λόγια του έμπειρου προπονητή ο οποίος συνέχισε: ***"Η άμυνά μας ήταν πιεστική στο β΄ μέρος και πιστεύω πως αν δεν κάναμε κάποια λαθάκια σ' αυτό το β΄ μέρος θα παίρναμε πιο άνετα τη νίκη. Συνεχίζουμε την προσπάθειά μας βλέποντας το κάθε παιχνίδι ξεχωριστά"***.

Δεκάλεπτα: 2-4, 6-8, 12-10, 16-13, 19-16, 23-19.

Συνθέσεις

Φίλιππος: Μπακιρτζής, Δέλλιος, Τσακίρης, Τζούφρας, Χατζόγλου 2, Βακάλης 3, Μπαντής, Παπαδόπουλος Κ., Τζιμούρτζος 7, Παπαδόπουλος Στ., Ριγανάς 5, Σουγγάρας, Λιακόπουλος, Γιούπης 6.

Διομήδης: Χρυσόπουλος, Μητράκος, Χαλκίδης, Ρέντας 2, Κωνσταντίνου 1, Παναγάκος, Πριόβολος 3, Βλαχοσπύρος 2, Μουζακιώτης, Χατζόπουλος, Χαντάτ 8, Δημητρούλιας 3, Βασιλόπουλος, Παπαδόπουλος Π.

Στην Αθήνα ο Τζιμούρτος

Στην Αθήνα βρέθηκε χθες ο Δημήτρης Τζιμούρτος ο οποίος συμμετείχε στη Γενική Συνέλευση του Συλλόγου Ολυμπιονικών, στην οποία συζητήθηκαν διάφορα θέματα που αφορούν τόσο τους αθλητές όσο και τον Σύλλογο.

Χθες πάντως ο διεθνής αθλητής επρόκειτο να επιστρέψει από την πρωτεύουσα για να πάρει μέρος στη σημερινή προπόνηση της ομάδας η οποία ξεκίνησε την προετοιμασία της για το επόμενο παιχνίδι του πρωταθλήματος με αντίπαλο τον Απόλλων Καλαμαριάς.

ΧΑΝΤΜΠΟΛ ΕΦΗΒΩΝ

Τελείωσε αήττητος

Την Κυριακή το απόγευμα στο "Φιλίππειο", ο Φίλιππος έκανε το 6 στα 6 κερδίζοντας και τον Αρχέλαο Κατερίνης με 31-24 ημ. 18-13.

Ο Φίλιππος ήταν καλύτερος σ΄όλη την διάρκεια του αγώνα και η νίκη του θεωρείται πέρα για πέρα δίκαιη. Ο Αρχέλαος προσπάθησε για το καλύτερο και είχε μερικά διαστήματα που δυσκόλεψε τον Φίλιππος (15λ. 9-7, 36λ, 18-15).

Ο Φίλιππος στο 22λ. προηγήθηκε με 13-7 και στο 27λ. με 17-9. Ενώ στο β΄ημίχρονο πήρε την μεγαλύτερη διαφορά στο 49λ. (26-18) και στο 59λ. 31-23.

Από τους Βεροιώτες, όλα τα παιδιά που αγωνίσθηκαν είχαν πολύ καλή απόδοση, με κορυφαίο τον Νίκο Τζούφρα.

Τον αγώνα διαιτήτευσαν ο Πετρίδης Δημ. με τον Κασαμάκη Χρυς.

Τα 10λεπτα ήταν : 7-4, 12-7, 18-13, 21-15, 26-18, 31-24(τελικό)

Φίλιππος (Μάντζος Νίκος)

Παντελίδης Χ., Κουτσίδης Δ., Τσιπλακίδης Λ. 2, Βόλκος Ν., Κάτσιος Π. 3, Καψάλης Ι. 2, Μάντζος Ν. 2, Βασιάδης Ι. 2, Αρβανιτίδης Ν. 1, Ρεμπελάκος Σ. 1, Τζούφρας Ν. 11, Νικολαΐδης Ν. 3, Λιακόπουλος Γ. 4, Πιτούλιας Δ.

Όλοι οι αγώνες του Φιλίππου
Αερωπός Εδ. - Φίλιππος 24-28
Φίλιππος - Ζαφειράκης 25-19
Αρχέλαος - Φίλιππος 23-34
Φίλιππος - Αερωπός 10-0 α.α.
Ζαφειράκης - Φίλιππος 20-28
Φίλιππος - Αρχέλαος 31-24

ΣΗΜ: Όπως μάθαμε η τελική φάση του Πανελλήνιου Πρωταθλήματος Εφήβων κατά πάσα πιθανότητα, θα γίνει στην Κατερίνη το 3ημερο (11-13/3-05)

ΣΤΕΦ. ΟΙΚΟΝΟΜΟΠΟΥΛΟΣ

Η ταυτότητα της 13ης αγωνιστικής

Κορωπί-Κιλκίς	24-35
ΒΑΟ-Ιωνικός	25-26
Φίλιππος-Διομήδης	23-19
Αρχέλαος-Απόλλων	28-26
ΓΣ Ηλιούπολης-ΑΣΕ Δούκα	22-30
Αθηναϊκός-Πανελλήνιος	30-21

Η βαθμολογία

1. Αθηναϊκός	22	373-280
2. **Φίλιππος**	21	374-305
3. Πανελλήνιος	19	342-296
4. Κιλκίς	19	388-346
5. Διομήδης	16	345-337
6. ΑΣΕ Δούκας	14	374-354
7. Ιωνικός	12	313-333
8. ΒΑΟ	9	356-402
9. Γ.Σ. Ηλιούπολης	9	319-332
10. Απόλλων	8	309-329
11. Γ.Σ. Κορωπίου	6	277-311
12. Αρχέλαος	2	294-405

Πρώτος σκόρερ
Αλεξάντερ Μπλαγκόεβιτς

Όσα γκολ χρειαζόταν για να πιάσει τα εκατό σημείωσε ο Αλεξάντερ Μπλαγκόεβιτς στο ματς με τον ΑΣΕ Δούκα. Ο Σέρβος είχε πέντε τέρματα και επέτρεψε με αυτόν τον τρόπο στον Νίκο Κοκώνη (πέτυχε επτά γκολ) να τον πλησιάσει. Από κοντά παρακολουθεί την εξέλιξη στην κορυφή και ο Χριστόφορος Μπακαούκας, ο οποίος πέτυχε για μία ακόμα φορά διψήφιο αριθμό γκολ (δέκα). Οι δέκα πρώτοι:

1. Αλεξάντερ Μπλαγκόεβιτς (Ηλιούπολη)	100
2. Νίκος Κοκώνης (ΒΑΟ)	93
3. Χριστόφορος Μπακαούκας (Ιωνικός)	92
4. Σάσα Ζιβούλοβιτς (ΑΣΕ Δούκα)	89
5. Νίκος Σαμαράς (Πανελλήνιος)	87
6. Ράντοβαν Βούιμιτς (Απόλλων)	86
7. Νέναντ Στάνκοβιτς (ΒΑΟ)	84
8. Μοχάμεντ Χαντάτ (Διομήδης)	82
9. Ανδρέας Τρουπής (Πανελλήνιος)	77
10. Ντράγκαν Γιάντσα (Κορωπί)	77
11. Νόβιτσα Ρούντοβιτς (ΑΣΕ Δούκα)	77

Επόμενη αγωνιστική
(Σάββατο 5/3)

Ιωνικός-Κορωπί
Απόλλων-**Φίλιππος**
Πανελλήνιος-ΒΑΟ
Κιλκίς-Γ.Σ. Ηλιούπολης
ΑΣΕ Δούκα-Αρχέλαος
Διομήδης-Αθηναϊκός (Κυριακή 6/3)

αθλητισμός

Γράφει ο
Γιώργος Μεταξάς
gmetaxas@laosver.gr





Κεντρική Βιβλιοθήκη Βέροιας

ΠΕΡΙΦΕΡΕΙΑΚΟ ΠΡΩΤΑΘΛΗΜΑ - ΠΕΡΙΦΕΡΕΙΑΚΟ ΠΡΩΤΑΘΛΗΜΑ - ΠΕΡΙΦΕΡΕΙΑΚΟ ΠΡΩΤΑΘΛΗΜΑ

αθλητισμός

Με δράστη τον Παγγούρα

Η Ένωση επικράτησε (1-0) της Νάουσας στο τοπικό ντέρμπι της Ημαθίας

Άλλη μία κακή εμφάνιση για την Νάουσα που γνώρισε την ήττα από την Ένωση Αποστόλου Παύλου με 1-0 εντός έδρας - σκορ με το οποίο σημειωτέον οι "κυανόμαυροι" του Λευτέρη Κελεσίδη είχαν επιβληθεί των "κυανολεύκων" και στο παιχνίδι του πρώτου γύρου στο Μακροχώρι - έπειτα από ένα παιχνίδι το οποίο διεξήχθη κάτω από άσχημες συνθήκες σε δυνατό αέρα, κάτι που επηρέασε την όλη εξέλιξη του.

Οι γηπεδούχοι σε κανένα σημείο του παιχνιδιού δεν κατάφεραν να επιβληθούν της Ένωσης Απόστολου Παύλου, η οποία έφθασε στη νίκη χάρις στο γκολ του Κώστα Παγγούρα στο 75'ο οποίος μετά την σέντρα του Τάσου Τσακαλίδη έπιασε την κεφαλιά ανοίγοντας το σκορ εντελώς ανενόχλητος. Κάπου εκεί...ξύπνησαν οι γηπεδούχοι που στο 77'είχαν δοκάρι μετά από σουτ του Βοτάρη, αλλά από κει και πέρα δεν μπόρεσαν να απειλήσουν ουσιαστικά.



Ο Κώστας Παγγούρας, ήταν για άλλη μία φορά ο άνθρωπος της τελευταίας στιγμής για την Ένωση, αφού με έξοχη κεφαλιά χάρισε μια σημαντική νίκη στην ομάδα του κόντρα στη Νάουσα

Το φιλμ του αγώνα

16' ο Γιάννης Κωνσταντινίδης τροφοδοτείται από τον Βοτάρη και από πλεονεκτική θέση ο πρώτος δεν μπορεί να πιάσει καλά το σουτ με αποτέλεσμα η μπάλα να φύγει άουτ.

23' Το φάουλ που κερδίζει ο Αντωνίου λίγο έξω από την περιοχή αναλαμβάνει να εκτελέσει ο Βοτάρης, το σουτ του οποίου φεύγει λίγο άουτ.

65' Από καλή θέση ο Βοτάρης πιάνει την κεφαλιά στέλνοντας την μπάλα να φύγει άουτ.

67' Από πάσα του Τσακαλίδη, ο Τεπετός φεύγει μόνος προς την αντίπαλη περιοχή όμως την τελευταία στιγμή επεμβαίνει ο Μιχάλης Μπαμπούνης και προλαβαίνει με υπερπροσπάθεια την μπάλα πριν αυτή φθάσει στον επιθετικό της ΕΑΠ.

75' Ο Τάσος Τσακαλίδης εκτελεί το φάουλ αρκετά μέτρα έξω από την μεγάλη περιοχή και βρίσκει τον Τοσουνίδη. Ο τελευταίος με ωραίο κοντρόλ πρώτα και στην συνέχεια βγάζοντας την σέντρα στο δεύτερο δοκάρι, δίνει την ευκαιρία στον Παγγούρα που με καρφωτή κεφαλιά παραβιάζει την εστία του Κασαπίδη.

80' Μετά από πάσα του Κωστίδη, ο Χατζηδάκης πιάνει το σουτ από καλή θέση αλλά η μπάλα περνά άουτ.

88' Ο Χατζιδάκης απέναντι από τον Εμμανουηλίδη δεν καταφέρνει να βρει την μπάλα.

Από την Νάουσα που δεν βρέθηκε σε καλή μέρα είχε για καλύτερους παίκτες τους Τρούπκο, Βοτάρη και Θεοδώρου ενώ από την ΕΑΠ που κατάφερε να έχει την ουσία, Παγγούρας, Χασιώτης, Κακαγιάννης και Τεπετός περνούν στους διακριθέντες.

Δεν απέφυγε τα λάθη ο ρέφερι ο Λαρισαίος ρέφερι κ. Τσαντήλης που είχε για βοηθούν τους κ.κ. Καρακώστα και Ζαχάρο.

Οι συνθέσεις των δύο ομάδων

Νάουσα: Κασαπίδης, Μπαμπούνης, Αντωνίου, Γρηγοριάδης, Θεοδώρου (84'Ιγνατιάδης), Χατζηδάκης, Κωνσταντινίδης (88'Μοσχοβάκος), Τρούπκος, Ματάτης, Βοτάρης, Πετρακίδης, (46'Κωστίδης).

Ένωση Απ. Παύλου: Εμμανουηλίδης, Κακαγιάννης, Τοσουνίδης, Τερζής, Παγγούρας, Νεστορόπουλος (61'Ποζιάδης), Τσακαλίδης (88'Απόσογλου), Τεπετός (83'Καραμελίδης), Τζεϊρανίδης, Σπυριδωνίδης, Χασιώτης.68

Γράφουν οι:
Παύλος Τουτουντζίδης
Γιώργος Μεταξάς

Προσπάθησε αλλά...

Η Κυριακάτικη ισοπαλία με τον Άρη Καρπερού (1-1), φέρνει πλέον την Ακαδημία Βέροιας σε πολύ δύσκολη θέση αφού οι "μπέμπηδες", έχασαν μια μοναδική ευκαιρία να μείνουν κοντά στην οριακή γραμμή, που χωρίζει την ομάδα από την πολυπόθητη σωτηρία στην κατηγορία. Η ζωή βέβαια συνεχίζεται, όμως το σίγουρο είναι, ότι εάν η Ακαδημία θέλει να πετύχει τον στόχο της, πρέπει όλοι, να βάλουν την ομάδα πάνω από τον εγωισμό τους, γιατί μόνο με αυτόν τον τρόπο, υπάρχουν πιθανότητες να επιτευχθεί ο στόχος!



Ο αγώνας

Στο πρώτο ημίχρονο, η γενική εικόνα του παιχνιδιού, μπορεί να ήθελε τις δύο ομάδες να μοιράζονται την υπεροχή, όμως οι ευκαιρίες, θα λέγαμε πως ήταν με το μέρος των παικτών του Γιάννη Γιάννου, έστω και αν αυτές ήταν μετρημένες στα δάκτυλα του ενός χεριού.

Η πρώτη σοβαρή φάση, ανήκε στους φιλοξενούμενους. Έπειτα από ένα έξοχο συνδυασμό, ο Δούμας Στ. σούταρε, όμως η μπάλα, πέρασε μόλις άουτ. Από κει και έπειτα, οι γηπεδούχοι, ήταν αυτοί, που μέχρι την λήξη του ημιχρόνου, κατάφεραν, και εν τέλει έφθασαν στο γκολ. Ήταν το 32ο λεπτό, όταν έπειτα από την σέντρα του Πάλλα από τα δεξιά, ο Μπαράκας απομάκρυνε την μπάλα, κάτοχος της οποίας έγινε ο Πήχας, τριάντα περίπου μέτρα, από την εστία του Άρη. Ο χαρισματικός μέσος των "μπέμπηδων" όμως είδε τον τερματοφύλακα έκτός θέσεως και με έξοχο ψηλοκρεμαστό πλασέ, σημείωσε το 1-0. Η συνέχεια ήταν ανάλογη για τους γηπεδούχους, οι οποίοι δημιούργησαν άλλες δύο ευκαιρίες. Πρώτη στο 37', όταν μετά από σέντρα του Χατζή από αριστερά, το βολέ του Πήχα, απέκρουσε ο Μπαράκας και η δεύτερη στο 42ο λεπτό, όταν η κεφαλιά του Πάλλα πέρασε μόλις άουτ.

Επανάληψη

Στο β΄ ημίχρονο, το πολικό ψύχος, που επικρατούσε στην Ραχιά, δυσκόλεψε ακόμη περισσότερο, τις προσπάθειες των ομάδων, με τους φιλοξενούμενους πάντως να είναι αυτοί, που μετά την συμπλήρωση της μίας ώρας παιχνιδιού, ανέλαβαν την πρωτοβουλία των κινήσεων, καταφέρνοντας να φτάσουν στην ισοφάριση.

Πριν γίνει αυτό βέβαια, οι "μπέμπηδες", φρόντισαν με τον χειρότερο τρόπο, να πετάξουν στο καλάθι των "αχρήστων" τις όποιες προϋποθέσεις πήγαν να δημιουργήσουν μπροστά στην εστία του Άρη, σκεπτόμενοι μάλλον ατομικά, παρά ομαδικά. Το πολύ καλό σουτ του Χατζή, που πέρασε σίρριζα άουτ, ήταν η μόνη ολοκληρωμένη επιθετική προσπάθεια των γηπεδούχων, μέχρι τα τελευταία, περίπου λεπτά του αγώνα. Από την άλλη, οι φιλοξενούμενοι, αφού ισορρόπησαν το παιχνίδι, κατάφεραν στο 80ο λεπτό, να πετύχουν την πολυπόθητη ισοφάριση, όταν μετά από έξοχη σέντρα του Τέγου, ο Ασλανίδης στο δεύτερο δοκάρι με απευθείας σουτ, δεν άφησε κανένα περιθώριο αντίδρασης στο Χώλόπουλο, γράφοντας το 1-1.

"Άναψαν" τα αίματα

Αφού λοιπόν έγιναν οι όποιες προσπάθειες και από τις δύο πλευρές, για να πετύχουν κάποιο γκολ, στις καθυστερήσεις, η Ακαδημία κέρδισε έμμεσο φάουλ, μέσα στην μεγάλη περιοχή του αντιπάλου. Εκεί, την ώρα που ο διαιτητής προσπαθούσε να στήσει το τοίχος, έγινε το έλα να δεις, με τους παίκτες να σπρώχνουν ο ένας τον άλλον. Αποτέλεσμα, ο αρχηγός του Καρπερού, βρέθηκε στο έδαφος, ο Χαραλαμπίδης, ήρθε στα χέρια με τον Μπαράκα, όμως μόνο ο πρώτος, πήρε την άγουσα για τα αποδυτήρια.

Με αυτά και αυτά, οι παίκτες του Γιάννη Γιάννου, εκτέλεσαν την παράβαση, χωρίς ωστόσο αποτέλεσμα. Το τελικό 1-1, λοιπόν, μάλλον άφησε ικανοποιημένους μόνο, του φιλοξενούμενους.

Συνθέσεις

Ακαδημία Βέροιας: Χολόπουλος, Χαραλαμπίδης, Πουρνάρας, Γκατζίδης, Χατζής, Πήχας, Π1αλλας (89λ Μαγγίζης), Τσιάμπας), Αργυρόπουλος, Παπατζίκος, Τζιμογιάννης

Άρης Καρπερού: Μπαρακάς Δροβατζίκας, Μπαλντούμης, Δούμας Ε. (79' Δούμας Β.), Δούμας Στ., Τέγος, Χριστοδούλου, Αθανασιάδης, Κουτσομήτρος (λ.τρ. 42' Κυριακίδης), Σακαλής, Παπαγεωργίου.

Ο Τσάλμας "έσωσε" την παρτίδα

ΑΛΕΞΑΝΔΡΕΙΑ - ΚΑΣΤΩΡ 1-0

Η ουσία είναι που μετράει πλέον για την Αλεξάνδρεια, και σ'αυτήν στάθηκε ο προπονητής της Αλεξάνδρειας Τάκης Παπαδόπουλος μετά την επικράτηση της επί του Κάστορ με 1-0.

Οι δύο ομάδες έπαιξαν μέτριο ποδόσφαιρο με λιγοστές ευκαιρίες, και τα πάντα κρίθηκαν με το γκολ- ποιανού άλλου; του Γιάννη Τσάλμα. Έτσι οι "πράσινοι" της Αλεξάνδρειας παρέμεινα σε απόσταση αναπνοής από τον Πιερικό που οδηγεί την κούρσα στον 3ο όμιλο του πρωταθλήματος.

Κύριο χαρακτηριστικό στοιχείο της συνάντησης ήταν ότι οι δύο ομάδες είχαν να αντιμετωπίσουν τον δυνατό αέρα ο οποίος όπως είναι φυσικό δυσκόλευε πολύ τις προσπάθειες των ποδοσφαιριστών μέσα στο γήπεδο.

Οι φάσεις και το γκολ

8' Το 1ο σουτ των φιλοξενούμενων με τον Αναγνώστου έξω από την μεγάλη περιοχή, η μπάλα φεύγει άουτ. 18'Ο Γιουρόπουλος εκτελεί φάουλ από δεξιά, η μπάλα κάπου βρίσκει, φτάνει στον Τσάλμα στο 2ο δοκάρι που πιάνει την κεφαλιά που αρχικά αποκρούεται από τον "Δημητριάδη, ο Τσάλμας επιμένει, παίρνει το "ριμπάουντ" και με κοντινό σουτ στέλνει τη μπάλα στα αντίπαλα δίχτυα.(1-0) 28': Σύγχυση στην άμυνα της Αλεξάνδρειας με τον Θεοδωρίδη να πιάνει το συρτό σουτ και να μπλοκάρει ο Καρασαββίδης.

52' Καλοχτυπημένο φάουλ με τον Ιωσηφίδη από μακριά η μπάλα για λίγο φεύγει έξω.

60' Ο Κολουκίδης στην περιοχή της Αλεξάνδρειας ελίσσεται, πασάρει στον Θεοδωρίδη που από κοντά στέλνει την μπάλα για λίγο έξω. 62'Ο Τσάλμας στην αντίπαλη περιοχή για λίγο δεν προλαβαίνει την επικίνδυνη σέντρα του Γιουρόπουλου.

64' Κόρνερ από δεξιά για του φιλοξενούμενους, ανένοχλητος ο Ιωσηφίδης πιάνει την κοντινή κεφαλιά και στέλνει την μπάλα πάνω από τα δοκάρια του Καρασαββίδη.

73' Πολύ καλό συρτό σουτ του Αναγνώστου διώχνει σε κόρνερ με τα ακροδάχτυλα ο Καρασαββιδης.

84' Ακυρώνεται το γκολ με κεφαλιά του Τσάλμα ως οφσάιντ.

Η διαιτησία του κ. Πολατιάν και των βοηθών του κ.κ. Κουκούλη και Σαββίδη δεν είχε προβλήματα.

Αλεξάνδρεια: Καρασαββίδης, Πατρίκας (76'Πέικος), Αναστασόπουλος, Καρυπίδης (76'Πιπιλιάρης), Π.Πολυζόπουλος, Φραγκάκης, Αρίδας (66'Κ.Πολυζόπουλος), Χαλβατζής, Τσάλμας, Παπαδιάς, Γιουρόπουλος.

Α.Ο. Κάστωρ: Δημητριάδης, Τσαδήμας (45'Κυριαζός), Βεδίλης, Διαμαντίδης, Γιαγκούλας, Λεπίδας, Κων/νου, Ιωσηφίδης, Θεοδωρίδης, Αναγνώστου, Μπαχαδέρογλου (58'Κουλουκίδης).

Τα αποτελέσματα (21η αγωνιστική)

Γαλατινή - Μακεδονικός Φούφα	4-1
Α.Ε. Αλεξάνδρειας - Α.Ο. Κάστωρ	1-0
Φ.Α.Σ. Νάουσα - Ένωση Απ. Παύλου	0-1
Βατανιακός Κατ. - Αιγινιακός	2-1
Ακαδ. Ποδ. Βέροιας - Άρης Καρπερού	1-1
Εθνικός Κατ. - Πιερικός	0-2
Τιτάν Σερβιών - Α.Ε. Κοζάνης	3-2
Ρεπό Π.Α.Σ. Φλώρινας	

Η βαθμολογία

	ΑΓ.	ΤΕΡ.	Β.
1.Πιερικός	20	59-11	52
2.ΑΕ Αλεξάνδρειας	20	38-18	51
3.Εθνικός Κατ.	20	31-22	34
4.Βατανιακός Κατ.	20	32-30	31
5.Ένωση Απ. Παύλου	18	20-20	29
6.ΑΕ Κοζάνης	20	32-32	28
7.Φ.Α.Σ Νάουσα	19	24-21	27
8.Μακεδονικός Φούφα	19	16-25	23
9.Άρης Καρπερού	18	21-31	23
10.Α.Ο. Κάστωρ	20	26-26	22
11.Γαλατινή	18	20-35	20
12.Τιτάν Σερβίων	20	19-27	19
13.Π.Α.Σ Φλώρινας	19	27-29	18
14.Ακαδ. Ποδ. Βέροιας	19	17-33	16
15.Αιγινιακός	20	14-36	6

Η επόμενη αγωνιστική

Α.Ε. Αλεξάνδρειας-Γαλατινή	(3-1)
Μακεδονικός Φούφα-Φ.Α.Σ. Νάουσα	(0-0)
Α.Ο. Κάστωρ-Βατανιακός Κατ.	(1-2)
Ένωση Απ. Παύλου-Ακαδ. Ποδ. Βέροιας	(2-1)
Αιγινιακός-Εθνικός Κατ.	(1-3)
Άρης Καρπερού-Π.Α.Σ. Φλώρινας	(1-0)
Πιερικός-Τιτάν Σερβίων	(4-2)

Ρεπό: Α.Ε. Κοζάνης

-Σε παρένθεση τα αποτελέσματα των αγώνων στον α΄ γύρο.

Οι σκόρερ

12 γκολ: Τσάλμας (Αλεξάνδρεια), Ζηνόβιος (Α.Ε. Κοζάνης), Καλαμπάκας (Πιερικός)

9 γκολ: Προβατίδης (Πιερικός)

8 γκολ: Κυβελίδης (Πιερικός), Ταρασιάδης (Πιερικός).

• ΕΠΣ ΗΜΑΘΙΑΣ Α΄ ΚΑΤΗΓΟΡΙΑ • ΕΠΣ ΗΜΑΘΙΑΣ Α΄ ΚΑΤΗΓΟΡΙΑ • ΕΠΣ ΗΜΑΘΙΑΣ

"Ξεκαθάρισμα... λογαριασμών!"

Μ. Αλέξανδρος Τρικάλων και Νεόκαστρο προχώρησαν με νίκες (ο πρώτος 3-1 εκτός έδρας τον Πλάτανο και ο δεύτερος 3-0 το Κλειδί) και "συγκρούονται" το Σάββατο (γήπεδο Πλατάνου) μεταξύ τους

Μπορεί η εκτός έδρας νίκη των Τρικάλων επί του Μακεδονικού Πλατάνου με σκορ 3-1 και η άνετη επικράτηση του Αχιλλέα Νεοκάστρου στο γήπεδο του σε βάρος του Εθνικού Κλειδίου με 3-0 να διατήρησε την διαφορά των δύο βαθμών ανάμεσα στους δύο μονομάχους του τίτλου όμως το προσεχές Σάββατο στο γήπεδο του Πλατέος να τελειώσουν όλα. Αφού Τρίκαλα και Νεόκαστρο θα έρθουν αντιμέτωποι μεταξύ τους οπότε αναμένεται να ξεκαθαρίσει σε μεγάλο βαθμό η υπόθεση της κατάκτησης του φετινού τίτλου στην κατηγορία.



Χωρίς να δυσκολευθεί ο Αχιλλέας Νεοκάστρου επικράτησε με 3-0 του Εθνικού Κλειδίου απ΄ όπου και το στιγμιότυπο

Στη μάχη για την παραμονή μεγάλος κερδισμένος της αγωνιστικής ήταν ο Κοπανός που επιβλήθηκε με 3-1 της νεανικής ομάδας της ΑΕΠ Βέροιας που κατοικοεδρεύει εδώ και πολλές αγωνιστικές στην Τρίτη θέση της βαθμολογίας, ενώ τα Καβάσιλα δίχως να ιδρώσουν πρόσθεσαν τρεις πολύτιμους βαθμούς στο...σακούλι τους παίρνοντας την νίκη στα χαρτιά από τον Ατρόμητο Διαβατού που - ως γνωστόν - έχει αποβληθεί από το πρωτάθλημα. Στο ντέρμπι της...ουράς ανάμεσα στην Νικομήδεια και την Δόξα Νάουσας, οι φιλοξενούμενοι ήταν αυτοί που μπόρεσαν να επικρατήσουν με 0-1 και να κρατήσουν ζωντανές τις ελπίδες τους για την επιβίωση τους στην κατηγορία. Όσο για το συγκρότημα της Νικομήδειας αυτή η ήττα μάλλον το καταδικάζει σε υποβιβασμό αφού στην συνέχεια με το πρόγραμμα που έχε βγάλει, αλλά και το γεγονός ότι αδυνατεί να δώσει διέξοδο, στο επιθετικό του πρόβλημα που παρουσιάζει εδώ και αρκετό καιρό η κατάσταση κάθε άλλο παρά ευοίωνη παρουσιάζεται. Στα υπόλοιπα παιχνίδια, τα Λευκάδια συνεχίζοντας την ανοδική τους πορεία ξεπέρασαν με άνεση το εμπόδιο των Μονοσπίτων των οποίων επικράτησαν με 3-0 πιάνοντας στην Πέμπτη θέση το Κλειδί. Σ΄ότι αφορά τους φιλοξενούμενους η ήττα αυτή τους έφερε να βλέπουν κατάφατσα τον υποβιβασμό, τον οποίο πλέον για να αποφύγουν θα πρέπει να δώσουν μεγάλη μάχη στην συνέχεια.

Επιστροφή στις νίκες για την Αγία Βαρβάρα που φιλοδώρησε με τέσσερα γκολ την Κουλούρα (4-1 το ακριβές σκορ της συνάντησης) και συνεχίζει να διατηρείται στα "ψηλά πατώματα" της βαθμολογίας. Όσο για τους "ασπρόμαυρους" της Κουλούρας δείχνουν πως έχουν πάρει έναν άσχημο δρόμο με τις βαρειές ήττες που έχουν δεχθεί στα τρία τελευταία μάτς σε σχέση με αυτόν που είχαν ακολουθήσει στον πρώτο γύρο δημιουργώντας ταυτόχρονα και τις καλύτερες των εντυπώσεων. Τέλος την χαρά της νίκης γεύτηκε για πρώτη φορά στον β΄γύρο και ο ΠΑΟΚ Αλεξάνδρεια που επιβλήθηκε με 2-1 της Μελίκης που πάντως προς το παρόν δεν δείχνει να ανησυχεί αναφορικά με τον στόχο της παραμονής στην κατηγορία με την διαφορά ασφαλείας που κρατά από τις υπόλοιπες ομάδες που παλεύουν για τον ίδιο στόχο.

Η εικόνα των ομάδων

Στα Λευκάδια...το συγκρότημα του Σπύρου Μπαλτατζίδη ήταν ανώτερο στην αναμέτρηση του με την Ελπίδα Μονοσπίτων και πήρε άνετα την νίκη όπως μαρτυρά και το 3-0. Στο 57΄ο Καρασαρίδης άνοιξε το σκορ για την γηπεδούχο ομάδα και στην συνέχεια ανέλαβε δράση ο Θεοδωρίδης που στο 68΄έκανε το 2-0 για να διαμορφώσει το τελικό σκορ (3-0) ο Γίδαρης στο 75΄.

Στην Αλεξάνδρεια ...ο ΠΑΟΚ που αγνοούσε την νίκη από το ξεκίνημα του β΄γύρου, αυτή τη φορά μπόρεσε να την κατακτήσει με αντίπαλο την Μελίκη της οποίας επιβλήθηκε με 2-1 ύστερα από ένα δυνατό παιχνίδι το οποίο όμως δεν ξέφυγε από τα αθλητικά πλαίσια. Πάντως οι της Μελίκης εξέφρασαν παράπονα για τις υποδείξεις των δύο εποπτών και ιδιαίτερα για αυτές τον κ. Ευθυμίου.

Όσον αφορά την εξέλιξη του σκορ, οι γηπεδούχοι ήταν αυτοί που προηγήθηκαν με 1-0 χάρις στο γκολ που πέτυχε ο Θεοδώρου στο 15΄και διπλασίασαν τα τέρματα τους στο 34΄ με τον Κίτσα Παναγιώτη. Οι φιλοξενούμενοι στο 56΄μείωσαν σε 2-1 με τον Μπλουγούρα ενώ στο 85΄είχαν και ένα δοκάρι με τον Δημήτρη Χριστοφορίδη.

Στο γήπεδο του Μακροχωρίου...το οποίο αποτελεί την νέα επιλογή έδρας της Νικομήδειας από δω και πέρα στο πρωτάθλημα, οι "κιτρινόμαυροι" του Τάκη Τσακαλίδη δέχθηκαν ένα ακόμη "χαστούκι" αυτή την φορά από την Δόξα Νάουσας από την οποία ηττήθηκαν με 0-1 στο ντέρμπι των ουραγών της βαθμολογίας.

Σύμφωνα με την εικόνα του αγώνα όμως, η ομάδα της Νικομήδειας αδικείται από τελικό αποτέλεσμα, καθώς παρουσιάστηκε βελτιωμένη σε σύγκριση με προηγούμενες εμφανίσεις της, είχε τις ευκαιρίες αλλά στερήθηκε το γκολ. Το οποίο βέβαια κατάφερε να πετύχει η ομάδα της Νάουσας με τον Γκόγκα στο 23΄που της έδωσε και την υπερ - πολύτιμη νίκη στο παιχνίδι. Αξίζει να αναφερθεί ότι οι γηπεδούχοι είχαν ένα χαμένο πέναλτυ στο 90΄όταν ο Παπαδόπουλος που το εκτέλεσε έδωσε την δυνατότητα στον τερματοφύλακα Ανθρακέα να αποκρούσει και να κρατήσει το "0" για την ομάδα του, ενώ από ένα δοκάρι είχε η κάθε μία ομάδα, η γηπεδούχος στο 35΄με τον Κολίτση και η φιλοξενούμενη στο 75΄με τον Μίσκα.

Στην Αγία Βαρβάρα...μετά από μία αρκετά καλή εμφάνιση, ο τοπικός Αγροτικός Αστέρας πήρε άνετα τη νίκη από την Κουλούρα που παρουσιάστηκε με 12 παίκτες με σκορ 4-1.

Μόλις στο 3΄ ο συνήθης ύποπτος Θωμάς Σπανός άνοιξε το σκορ για λογαριασμό των γηπεδούχων ενώ τέσσερα λεπτά αργότερα ο Αλβανός Τσάνι έκανε το 2-0. Στην επανάληψη, ο Θωμάς Σπανός και πάλι στο 60΄ανέβασε τον δείκτη του σκορ σε 3-0 για να μειώσει ο Γιάννης Αργυρόπουλος σε 3-1 στο 76΄. Ο νεοαποκτηθείς Σιούρτος στο 82΄ήταν ο παίκτης που μετέτρεψε το σκορ σε 4-1 που ήταν και το τελικό αποτέλεσμα της συνάντησης.

Στον Κοπανό...ο τοπικός ΑΟΚ ήταν αυτός που "καίγονταν" για το τρίποντο της νίκης με αντίπαλος τους "μπέμπηδες" της ΑΕΠ Βέροιας και τελικά κατάφερε να πετύχει τον στόχο του, μια και επιβλήθηκε των φιλοξενουμένων με σκορ 3-1.

Οι γηπεδούχοι που παρουσιάστηκαν με 11 όλους κι όλους παίκτες πιο δυνατοί και πιο αποφασιστικοί κυριάρχησαν στο παιχνίδι, που διεξήχθη μέσα σ΄έναν βαρύ αγωνιστικό χώρο και σε ήρεμη ατμόσφαιρα. Κάτι το οποίο μνημόνευσε και ο Στέφανος Γαϊτάνος στο σχολιασμό του για το παιχνίδι.

Οι γηπεδούχοι απέκτησαν προβάδισμα στο σκορ στο 9΄με δράστη τον Σιδηρόπουλο. Οι φιλοξενούμενοι απάντησαν στο γκολ που δέχθηκαν, ισοφαρίζοντας με τον Μπουτάρη στο 16΄Από κει και μετά ανέλαβε δράση ο Γατουρτζίδης όπου στο 59΄και στο 64΄πέτυχε δύο γκολ με τα οποία το σκορ μετατράπηκε σε 3-1 που ήταν και το τελικό αποτέλεσμα της συνάντησης.

Στον Πλάτανο...ο τοπικός και ελλειπής Μακεδονικός υποχρεώθηκε σε ήττα από τον πρωτοπόρο Μ.Αλέξανδρο Τρικάλων σ΄ένα όμορφο παιχνίδι που συγκέντρωσε αρκετό κόσμο. Το συγκρότημα του Διονύση Μπούρα ευτύχησε να βρεθεί μπροστά στο σκορ από αυτογκολ του Κορυτσαίου στο 10΄. Οι "πράσινοι" του Στέφανου Στόϊκα. Από κει και μετά όμως οι φιλοξενούμενοι ήταν αυτοί που πήραν τα ηνία του αγώνα και επέβαλαν τον δικό τους ρυθμό με αποτέλεσμα να φθάσουν στην επίτευξη τριών τερμάτων με τα οποία κατέκτησαν μία άνετη νίκη. Σκόρερς για τα Τρίκαλα ήταν οι Πολυζόπουλος στο 25΄ (1-0), Χατζόπουλος στο 35 (2-0) και Πολυζόπουλος στο 59΄(3-0)

Στο Νεόκαστρο...ο Αχιλλέας δίχως να συναντήσει ιδιαίτερη αντίσταση απέναντι στον Εθνικό Κλειδίου πήρε τη νίκη με σκορ 3-0. Στο 15΄ ο Κληματζάκης έκανε το 1-0 και στο 48΄ ο Τόλιος το 2-0. Το 3-0 σημείωσε ο Νίκος Παπανώτας με σουτ έξω από την περιοχή και ενώ η μπάλα βρήκε σε σώμα αντιπάλου αλλάζοντας πορεία.

Τέλος από την πλευρά, οι Κλειδιώτες εξέφρασαν παράπονα για τις υποδείξεις του επόπτη Χρυσάνη ο οποίος υπέπεσε σε λάθη.

Αθλητισμός

Γράφει ο : Παύλος Τουτουντζίδης

Η ταυτότητα 20ης αγωνιστικής

Αποτελέσματα

Διαβατός - Καβάσιλα ..... 0-2 (α.α)
Κοπανός - ΑΕΠ Βέρ. 3-1
Αγ. Βαρβάρα - Κουλούρα 4-1
Λευκάδια - Μονόσπιτα 3-0
ΠΑΟΚ Αλεξ. - Μελίκη 2-1
Νικομήδεια - Δόξα Ν. 0-1
Νεόκαστρο - Εθνικός Κλειδίου . 3-0
Πλάτανος - Τρίκαλα 1-3

Η βαθμολογία (σε 20 αγώνες)

ΟΜΑΔΕΣ	ΒΑΘΜΟΙ	ΓΚΟΛ
1.Τρίκαλα	53	37-10
2.Νεόκαστρο	51	48-13
3.ΑΕΠ Βέρ.	40	42-17
4.Αγ. Βαρβάρα	32	39-23
5.Κλειδί	31	29-29
6.Λευκάδια	31	34-32
7.ΠΑΟΚ Αλ.	30	29-34
8.Πλάτανος	28	32-25
9.Κουλούρα	27	28-33
10.Μελίκη	25	27-24
11.Κοπανός	22	25-32
12.Καβάσιλα	21	19-29
13.Μονόσπιτα	21	20-38
14.Δόξα Ν.	18	21-45
15.Νικομήδεια	16	21-38
16.Διαβατός	3	12-39

*Ο Ατρόμητος Διαβατού έχει αποβληθεί από το πρωτάθλημα.

Επόμενη αγωνιστική
Σάββατο 5/3-3,30μ.μ.

Κοπανός - Διαβατός ..... (0-0)
Μελίκη - Πλάτανος ..... (0-0)
ΑΕΠ Βέρ. - ΠΑΟΚ Αλεξ. ..... (2-0)
Καβάσιλα - Νικομήδεια ..... (1-3)
Δόξα Ν. - Λευκάδια ..... (2-2)
Κλειδί - Αγ. Βαρβάρα ..... (1-1)
Κουλούρα - Μονόσπιτα ..... (0-0)
Τρίκαλα - Νεόκαστρο ..... (1-1)

*Σε παρένθεση τα αποτελέσματα των αγώνων στον α΄γύρο.

Οι "κανονιέρηδες" της κατηγορίας

19 γκολ: Σπανός Θωμ. (Βαρ.)

11 γκολ: Παπάζογλου (Νεοκ), Μπουτάρης (ΑΕΠ), Παπανώτας (Νεόκαστρο), Πολυζόπουλος (Τρίκαλα)

10 γκολ: Πρίντζιος (Κλειδί), Αμπροικίδης (Κλειδί), Μπρέγκου (ΑΕΠ), Καρασαρίδης (Λευκάδια)

9 γκολ: Ιωσηφίδης (Κουλούρα), Βύζας (Λευκάδια)

8 γκολ: Αναστασόπουλος (ΠΑΟΚ), Παλουκίδης (Πλάτανος), Χριστοφορίδης (Μελίκη), Ομπίνα (Τρίκαλα), Μαμουτόπουλος (Μελ.)

Αλλαγή έδρας

Λόγω των έργων που γίνονται στο γήπεδο του Πλατέος ο Μέγας Αλέξανδρος Τρικάλων, μέχρι το τέλος του πρωταθλήματος θα αγωνίζεται στο γήπεδο του Πλατάνου το οποίο θα είναι η έδρα της ομάδος.

Το ντέρμπι του Σαββάτου με το Νεόκαστρο λοιπόν, όπως και τα υπόλοιπα παιχνίδια βέβαια, θα πραγματοποιηθεί στον Πλάτανο.



• ΕΠΣ ΗΜΑΘΙΑΣ Α΄ ΚΑΤΗΓΟΡΙΑ • ΕΠΣ ΗΜΑΘΙΑΣ Α΄ ΚΑΤΗΓΟΡΙΑ • ΕΠΣ ΗΜΑΘΙΑΣ

Αθλητισμός

Το φύλλο αγώνος της 20ης αγωνιστικής

ΠΛΑΤΑΝΟΣ - ΤΡΙΚΑΛΑ 1-3

Διαιτητής: Χριστοδούλου

Επόπτης: Τσιούπρος

Πλάτανος: Βασιλείου, Τσιτσιλάρας (80΄Μπαμπαλής,) Ζήφκας, Σαμαράς, Τριφίδης, Μπόσκο, Καλαμπούκας(60΄ Σιώπης), Μπενίσκος, Ρακόπουλος, Γερακιώτης, Βασιλούδης.

Τρίκαλα: Μανέας, Κρουστάλης Β., Γιαντσίδης Ν., Παγούρας (70΄Γιαντσίδης Γρ.), Κορυτσαίος, Ιτσιόπουλος, Χατζόπουλος (75΄Μεταλλίδης), Κουτσιάς Ν., Ομπίνα (70΄Καλιάγρας), Πολυζόπουλος, Τσορακλίδης.

ΚΟΠΑΝΟΣ - ΑΕΠ ΒΕΡ. 3-1

Διαιτητής: Μπουκουβάλας

Επόπτες: Αλεξίου - Γιοβανόπουλος

Κοπανός: Λογγινίδης, Δούμος, Γατάλος, Σιδηρόπουλος, Κωστελίδης, Γκίτκος, Κοσμίδης, Κωνσταντινίδης, Γατουρτζίδης, Βαρβέρης, Σαράντης.

ΑΕΠ: Λαζαρίδης, Ασλάνογλου, Τρέβλας, Σαββίδης (65΄Μαραγκός), Ρηγανόπουλος (46΄Μηλιώτης), Γιάννου, Μπρέγκου, Κακάνης (46΄Μότσιος), Μπουτάρης, Χατηγεωργίου.

ΑΓ. ΒΑΡΒΑΡΑ - ΚΟΥΛΟΥΡΑ 4-1

Διαιτητής: Μαλούτας

Επόπτες: Παντζερίδης - Καπετάνος

Αγ.Βαρβάρα: Οβεζίκογλου, Γιάννος, Πολυζόπουλος (17΄λ.τρ. Λαζαρίδης), Δεδίνης, Κουκλανιώτης (62΄Βασιλειάδης), Σπανός Θεοδ., Καμπάς, Μπούφι, Σπανός Θ., Σιούρτος, Τσάνι (74΄Γαλάνης).

Κουλούρα: Στάικος, Γρηγορόπουλος, Κωτίδης, Καφές, Αργυρόπουλος, Πολυζόπουλος, Τσανασίδης, Καρασαββίδης Δημ., Καρασαββίδης Χρ. (36΄Ευαγγελόπουλος), Ιωσηφίδης, Λιακόπουλος.

ΝΕΟΚΑΣΤΡΟ - ΚΛΕΙΔΙ 3-0



Διαιτητής: Κωτσιαντής

Επόπτες: Κολεσίδης - Χρυσάνης

Νεόκαστρο: Κουτσαντάς, Παπανώτας, Ακρίβος Σ., Κουτσόπουλος, Σαρηγιαννίδης (72΄Καραγεωργίου) Τσάκαλος (80΄Αράπος), Τόλιος, Παπάζογλου ((30΄Χατζηθεοδώρου Αλ.) Νιώπας, Κληματζάκης.

Κλειδί: Χατζηπαναγής, Τσακίρης Αντ., Περηφανόπουλος Θεοδόσης, Περηφανόπουλος Θεοδ., Τσακίρης Β.(46΄Ιασονίδης), Τσακίρης Κ., Καϊμακαμίδης, Παρασχόπουλος, Παϊκούλης, Αμπροικίδης, Σχοινόπουλος.

ΛΕΥΚΑΔΙΑ - ΜΟΝΟΣΠΙΤΑ 3-0

Διαιτητής: Παπαδόπουλος

Επόπτες: Τρέβλας - Σωτηριάδης

Λευκάδια: Αμανατίδης Αλ., Γεωργής, Θεοδωρίδης, Μισαηλίδης, Αμανατίδης Κ., Γκότσης (46΄Καρασαρίδης), Τσάλμας, Ορδουλίδης Θ. (70΄Κυριακίδης), Βύζας, Γιδάρης, Τομπουλίδης Αλ. (65΄Ορδουλίδης Λαζ.)

Μονόσπιτα: Λιλιόπουλος, Γιανναράκης, Λιάπης, Τραψικης, Λαζαρίδης, Λουμπουρδής Π., Λουμπουρδής Γ., Γκίλτσης, Δεβετζίδης, Παπαρέντης, Τρούπκος (70΄Ζούρκος).

ΠΑΟΚ ΑΛΕΞ. - ΜΕΛΙΚΗ 2-1

Διαιτητής: Καρυπίδης

Επόπτες: Παζαρτσικλής - Ευθυμίου

ΠΑΟΚ: Θεοδώρου Κ., Κίτσας Χρ. (88΄Μάρκου), Μπούκλας, Μίχας, Βασιλόπουλος, Κίτσας Γερ. (85΄Τζελέπης), Κίτσας Β., Κίτσας Π., Κίτσας Γ. του Δ., Θεοδώρου Δ., Θεοδώρου Αλ. (80΄Πατατούκας), Κίτσας Γ. του Π.

Μελίκη: Λύχνας, Καρέλης, Ντάμτσιος, Τέγος, Χριστοδουλόπουλος, Καραγκιοζόπουλος, Χριστοφορίδης (37΄Μπλουγούρας), Νησελίτης (65΄Καραντενίδης), Μαμουτόπουλος, Μαγαλιός (80΄Σαρόγλου), Κατάγκας.

ΝΙΚΟΜΗΔΕΙΑ - ΔΟΞΑ Ν. 0-1

Διαιτητής: Κότσυβας

Επόπτες: Πισσάς - Βρέσκας

Νικομήδεια: Σιδηρόπουλος Αλ., Σταφυλλίδης Τ., Ορφανίδης, Πέϊος (75΄Κιγιντίδης), Κολίτσης, Αράπης (λ.τρ.11΄Κλαδάς) Κωνσταντόγλου, Παπαδόπουλος, Τσανακτσίδης, Σταφυλλίδης Δ., Κελεσίδης, Σιδηρόπουλος Αντ.

Δόξα Ν.: Ανθρακεύς, Ανθρακεύς Χρ., Καραθάνος, Γιδάρης, Γιαντσιτσόπουλος, Στογιάννης, Γκόγκας, Μίσκος, Σιτάρης (87΄Δούμος), Βούφτσης, Ανθρακεύς.

Βορεάδης:

"Είμαι πιο Αρης από αυτούς"

Ενας από τους πρωταγωνιστές, όπως υποστηρίζει η πλευρά του Αρη, του τελικού κυπέλλου, και αναφέρθηκε σε όσα του καταλογίζουν τόσο οι "κίτρινοι", όσοι και οι συνάδελφοί του. Ο λόγος για τον διαιτητή Λάζαρο Βορεάδη, ο οποίος δεν έκρυψε την ενόχλησή του για την επίθεση που δέχεται ακόμα και τώρα.

"Αυτό που με ενόχλησε, είναι ότι πρώην συνάδελφοί μου και νυν μέλη της ΚΕΔ, βγήκαν στα ΜΜΕ και κατέκριναν τη διαιτησία του τελικού με τον χειρότερο τρόπο, προτού λάβουν απόφαση για την υπόθεση. Εγώ, κράτησα τους τύπους και δεν μίλησα καθόλου για το θέμα μέχρι να βγει η οποιαδήποτε απόφαση". "Μετά τον αγώνα βρεθήκαμε εγώ και ο Ταβουλαρέας με τα μέλη της ΚΕΔ στο ξενοδοχείο. Συζητήσαμε και είπαμε ότι έγιναν λάθη και ότι η διαιτησία σε κάποια σημεία δεν ήταν καλή. Κανείς όμως δεν είπε για αλλοίωση αποτελέσματος και για σφαγή. Στις εκπομπές και τα κανάλια, κατέκριναν με το χειρότερο τρόπο και μάλιστα δημόσια, τη διαιτησία του τελικού".

Α1 Μπάσκετ: MVP ο Σπανούλης"Κανείς από τους διαιτητικούς κύκλους δεν είπε ότι ήταν κακή η διαιτησία. Εγώ, όμως είπα στους Κορομηλά και Ταβουλαρέα, ότι δεν σφυρίξαμε καλά. Τα λάθη όμως, δεν έκριναν το αποτέλεσμα του τελικού. Πλέον, φαίνεται να επικρατεί μια νέα πολιτική και να δίνεται προσοχή στα σφυρίγματα που δε δίνονται και όχι σε εκείνα που δίνονται και μπορεί να είναι λανθασμένα". "Βλέπω όλες τις ομάδες και αντικειμενικά και δίκαια. Κάνω όμως και λάθη. Ποτέ όμως με δόλο ή πρόθεση. Τώρα εξαιτίας μια κακής διαιτησίας, διαγράφτηκαν σε μία νύχτα, οι όποιες επιτυχίες μου σε διεθνές επίπεδο. Είμαι πολύ περισσότερος Αρειανός από αυτούς το παίζουν τώρα Αρειανοί. Εχώ φορέσει τη φανέλα του Αρη. Μετά από 17 χρόνια, είμαι πλέον επαγγελματίας".

Β΄ Κατηγορία

Τον πρώτο λόγο τα Παλατίτσια

Νίκη που την φέρνει ακόμη πιο κοντά στο όνειρο της ανόδου πέτυχε την Κυριακή η ομάδα των Παλατιτσίων κερδίζοντας ένα εντυπωσιακό παιχνίδι, την Καψόχωρα στο ντέρμπι κορυφής του πρώτου ομίλου. Το παιχνίδι τα είχε όλα, δύναμη, πάθος, ένταση, και ολίγον "ξύλο", με τους γηπεδούχους παρά το γεγονός ότι τελείωσαν το παιχνίδι με εννέα παίκτες, να παίρνουν τελικά τους τρεις βαθμούς της νίκης.

Στα άλλα παιχνίδια του ομίλου σπουδαία νίκη πέτυχε η Συκιά, κερδίζοντας μέσα στην Αγκαθιά, με 0-2. Ενώ ευκαιρία να πλησιάσει ακόμη περισσότερο στην δεύτερη του βαθμολογικού πίνακα, έχασε η Βεργίνα, η οποία παραχώρησε λευκή ισοπαλία, στο Παλαιοχώρι απέναντι στην τοπική ομάδα.

Στον Β΄ όμιλο με νίκες προχώρησαν οι πρωτοπόροι, τα Ριζώματα κέρδισαν εύκολα (4-1), την Σφηκιά ενώ η Επισκοπή σ΄ ένα παιχνίδι, παράσταση για έναν ρόλο, φιλοδώρησε με έξι τέρματα το Ζερβοχώρι.

Νίκη και για τον Αχιλλέα Ναούσης (2-0) επί του Κοπανού που τον διατήρησε σε απόσταση αναπνοής από τις προνομιούχες θέσεις που τον οδηγούν στην Α΄ κατηγορία.

ΧΑΝΤΜΠΟΛ Α1 ΓΥΝΑΙΚΩΝ

Η ταυτότητα της 11ης αγωνιστικής

Αναγέννηση - Παναθλητικός 33-22
Αθηναϊκός - Ν.Ιωνία 28-21
Ελπίδες Δραμ. - Μακεδονικός 29-21
Άρης Νικ. - ΑΣΕ Ορμή Π. 25-38
Ποσειδών Β. - Μ.Αλέξανδρος Γ. . 0-10 α.α.

Βαθμολογία

1.Αναγέννηση 22
2.ΑΣΕ Ορμή 20
3.Παναθλητικός 16
4.Ελπίδες Δρ. 14
5.Αθηναϊκός 12
6.Ο.Φ.Ν. Ιωνίας 10
7.Μ.Αλέξανδρος 8
8.Μακεδονικός 5
9.Άρης Νικ. 3
10.Ποσειδώνας Βέρ. ..... -8

ΣΗΜ: Ο Ποσειδώνας Βέροιας έχει αποχωρήσει από πρωτάθλημα.

Η επόμενη αγωνιστική

Μακεδονικός - Αθηναϊκός .....(17-28)
Μ.Αλέξανδρος - Αναγέννηση .....(15-34)
Παναθλητικός - Ελπίδες Δρ. .....(25-14)
Ο.Φ.Ν. Ιωνίας - Άρης Νικ. .....(36-24)
ΑΣΕ Ορμή Π. - Ποσειδώνας ..... (52-12)

ΣΗΜ: Σε παρένθεση τα αποτελέσματα του α΄γύρου.

ΧΑΝΤΜΠΟΛ Α2 ΑΝΔΡΩΝ

Η ταυτότητα της 13ης αγωνιστικής

ΧΑΝΘ - Ζαφειράκης 31-24
ΠΑΟΚ - ΑΟΑ Καστοριάς 25-25
Πόντιοι Κιλκίς - Ορφέας Κατ. ..19-18
Φαίακας Κερκ. - Άρης Θες. ...20-19
ΑΟ Ιωαννίνων - Βριλήσσια 22-29
Κύδων Χαν. - Άρης Νικ. 29-23

Βαθμολογία

1.ΧΑΝΘ 24
2.Βριλήσσια 22
3.ΠΑΟΚ 19
4.Άρης Θες. 16
5.Κύδων Χαν. 16
6.ΑΟΑ Καστοριάς 13
7.ΑΟ Ιωαννίνων 13
8.Πόντιοι Κιλκίς 11
9.Ζαφειράκης 8
10.Φαίακας 5
11.Άρης Νικ. 3
12.Ορφέας 2

ΣΗΜ: Ο Κύδων Χανίων έχει 3 αγώνες λιγότερους, ενώ ο ΑΟΑ Καστοριάς και ο Φαίακας Κέρκυρας από ένα. Ο ΑΟ Ιωαννίνων έχει ένα αγώνα περισσότερο.

Η επόμενη αγωνιστική
Ζαφειράκης -ΠΑΟΚ (24-33)
Άρης Θες. - ΑΟ Ιωαννίνων (29-21)
Ορφέας - Κύδων Χαν. (18-32)
Βριλήσσια - Πόντιοι Κιλκίς (29-23)
Άρης Νικ. - ΧΑΝΘ (25-38)
ΑΟΑ Καστοριάς - Φαίακας (28-21)

ΣΗΜ: Σε παρένθεση τα αποτελέσματα του α΄γύρου.

Β΄ κατηγορία -Β΄ κατηγορία- Β΄ κατηγορία-
20η αγωνιστική

Α΄όμιλος
Τα αποτελέσματα

Παλατίτσια - Καψόχωρα 2-0
Αγκαθιά - Συκιά 0-2
Πρασινάδα - Ασώματα 1-0
Νησί - Πρόδρομος .....0-2(α.α.)
Σκυλίτσι - Ακαδημία 2000 2-3
Κυδωνιά - Νησέλι 1-1
Παλαιοχώρι -Βεργίνα 0-0
Ξεχασμένη- Νεοχώρι 2-1

ΟΜΑΔΕΣ	ΒΑΘΜΟΙ	ΓΚΟΛ
1.Παλατίτσια	52	52-16
2.Καψόχωρα	47	42-11
3.Βεργίνα	44	41-12
4.Συκιά	41	47-25
5.Αγκάθια	40	43-23
6.Πρόδρομος	34	39-28
7.Ακαδημία 2000	30	30-27
8.Κυδωνιά	27	44-36
9.Ασώματα	24	37-42
10.Σκυλίτσι	22	36-53
11.Πρασινάδα	22	27-40
12.Παλαιοχώρι	20	23-45
13.Νησέλι	20	18-28
14.Ξεχασμένη	20	19-36
15.Νεοχώρι	6	18-53
16.Νησί	4	14-53

Η επόμενη αγωνιστική
Κυριακή 6/3 ώρα 3.30 μ.μ.

Καψόχωρα - Συκιά .....(0-1)
Ασώματα - Παλατίτσια ..... (0-7)
Πρόδρομος - Αγκαθιά .....(2-3)
Ακαδημία 2000 - Πρασινάδα .. (3-1)
Νησέλι - Νησί ..... (3-2)
Βεργίνα - Σκυλίτσι ..... (0-2)
Ξεχασμένη - Κυδωνιά ..... (2-1)
Νεοχώρι - Παλαιοχώρι .....(1-3)

Β΄όμιλος
Τα αποτελέσματα

Παλατίτσια - Καψόχωρα 2-0
Αγκαθιά - Συκιά 0-2
Πρασινάδα - Ασώματα 1-0
Νησί - Πρόδρομος .....0-2(α.α.)
Σκυλίτσι - Ακαδημία 2000 2-3
Κυδωνιά - Νησέλι 1-1
Παλαιοχώρι -Βεργίνα 0-0
Ξεχασμένη- Νεοχώρι 2-1

ΟΜΑΔΕΣ	ΒΑΘΜΟΙ	ΓΚΟΛ
1.Ριζώματα	50	64-13
2.Επισκοπή	49	66-31
3.Αχιλλέας Ν.	48	55-19
4.ΓΑΣ Κοπανού	34	49-32
5.Ζερβοχώρι	32	42-35
6.Τριπόταμος	32	50-30
7.Μακεδόνας Β.	30	47-44
8.Αρχάγγελος	29	31-25
9.Λυκογιάννης	25	38-40
10.Βέρμιο Β.	25	34-36
11.Ακαδημία Απ. Π.	24	29-36
12.Ολυμπιακός Ν.	22	39-63
13.Μαρίνα	15	26-49
14.Πατρίδα	12	14-37
15.Σφηκιά	12	30-62
16.Ταγαροχώρι	9	24-72

Η επόμενη αγωνιστική
Κυριακή 6-3 ώρα 10.30

Ταγαροχώρι - Ζερβοχώρι ..... (1-7)
ΓΑΣ Κοπανού - Πατρίδα ..... (1-1)
Λυκογιάννης-Επισκοπή ..... (2-3)
Σφηκιά - Αχιλλέας Ν. .....(1-5)
Ακαδημία Απ. Π. - Μακεδόνας Β. ....(1-1)
Βέρμιο Β. - Ριζώματα .....(0-2)
Αρχάγγελος - Μαρίνα .....(0-0)
Ολυμ/κός Ν. - Τριπόταμος ..... (1-6)

Κεντρική Βιβλιοθήκη Βέροιας

Άλλη μια ήττα

ΑΙΓΙΝΙΑΚΟΣ 102-ΑΟΚ ΒΕΡ. 67

Αυτή τη φορά, ο ΑΟΚ δεν μπόρεσε να επαναλάβει αυτό που κατάφερε πριν από αυτήν την αγωνιστική, νικώντας τον 21ο αιώνα Καρδίτσας και ταυτόχρονα σπάζοντας το ρόδι... προχθές το απόγευμα στο κλειστό του Κολινδρού οι "βυσσινί" με αντίπαλο τον - τύποις γηπεδούχο - Αιγινιακό υποτάχθηκαν στην ανωτερότητα του αντιπάλου τους και γνώρισαν την ήττα με 102-67, με το "τρίο" Μπουρδάνος, Κανελλίδης, Στογιάννης να επωμίζονται το κυριότερο βάρος αυτής της προσπάθειας.

Τον αγώνα διαιτήτευσαν η κ. Τέγα και ο κ. Καλογερόπουλος.

Δεκάλεπτα: 29-21, 58-31, 76-51, 102-67.

Αιγινιακός (Δασκαλάκης): Γράβας 6, Πολυχρονίδης 24 (1), Παρίσης 6 (2), Λοτζανιώτης 12 (2), Πεπόνης 15, Κωστίδης 2, Στυλιανίδης 2, Αλβανός 11, Δένης 3, Τσιρώνης 8.

ΑΟΚ Βέροιας: (Γεωργιάδης Μάριος): Τσικερδάνος 1, Μήτσικας, Μπουρδάνος 20 (2), Παπαδόπουλος Δ. 5, Κανελλίδης 19 (1), Αλεξανδρίδης Άλκης 6, Στογιάννης 16 (3), Χριστοφορίδης Π., Κουγιουμτζίδης.

ΕΚΑΣΚΕΜ Α΄ ΑΝΔΡΩΝ

Επανήλθε στις νίκες η Μελίκη

Ο ΓΑΣ Μελίκης επέστρεψε στις νίκες, συντρίβοντας με 81-5 τον Αετό Κιλκίς και εξακολουθεί για μια ακόμη αγωνιστική να απολαμβάνει την μοναξιά του στην κορυφή της βαθμολογίας.

Στους κερδισμένους της αγωνιστικής και ο Πιερικός που επιβλήθηκε με 64-55 του Αερωπού Έδεσσας με την οποία μοιράζονται την Τρίτη θέση πλέον στην κατάταξη.

Αναλυτικά τα αποτελέσματα των αγώνων της 18ης αγωνιστικής έχουν ως εξής:

ΓΑΣ Μελίκης - Αετός Κιλκίς . . 81-54
ΓΑΣ Αλεξ. - Γιαννιτσά . . .92-81παρ.
Δόξα Επ. Ν. - Βατανιακός . . . 54-71
Πιερικός - Αερωπός Εδ. 64-55
Αξιούπολης - Κολινδρός 55-85
Πολύκαστρο - Φ.Ο. Αριδαίας . 0-20 (α.α.)

Η βαθμολογία

1.ΓΑΣ Μελίκης	33
2.Φ.Ο. Αριδαίας	32
3.Πιερικός	31
4.Αερωπός	31
5.ΓΑΣ Αλεξ.	28
6.Γιαννιτσά	28
7.Αετός Κιλκίς	27
8.Κολινδρός	27
9.Βατανιακός	24
10.Αξιούπολη	22
11.Δόξα Επ. Ν.	18
12.Πολύκαστρο	2

ΣΗΜ: Οι Μακεδόνες Πολυκάστρου έχουν αποχωρήσει από το πρωτάθλημα.

Η επόμενη αγωνιστική

Κολινδρός - ΓΑΣ Αλέξ. . . . .(67-79)
Αετός Κιλκίς - Πιερικός . . . (78-92_
Αερωπός - Δόξα Επ. Ν. . . . .(82-57)
Βατανιακός - Αξιούπολης . .(44-46)
Φ.Ο. Αριδαίας - Γιαννιτσά . . (63-83)
Ρεπό: ΓΑΣ Μελίκης

*Σε παρένθεση τα αποτελέσματα των αγώνων στον α΄γύρο.

Ακόμη στους αγώνες που πραγματοποιήθηκαν την περασμένη Τετάρτη τα αποτελέσματα ήταν:

Βατανιακός - Πιερικός 48-63
Κολινδρός - Δόξα Επ. Ν 82-52

Επιστροφή στις νίκες

Φίλιππος 80 - Τιτάνες 67

Επιστροφή στις νίκες για τον Φίλιππος Βέροιας μετά απότρία συνεχόμενα αρνητικά αποτελέσματα.

Θύμα του ήταν οι Τιτάνες Παλαμά που πάλαιψαν για ένα ημίχρονο, αλλά από κι και έπειτα υποτάχθηκαν στις ορέξεις των Βεροιέων και γνώρισαν φυσιολογικά την ήττα.

Κορυφαίος παίκτης για τον Φίλιππο ο Τάσος Τσακαλαϊδης ενώ σε καλή μέρα βρέθηκαν και οι Τσακίρης και Χατζηκυριακίδης.

Διαιτήτευσαν οι κ.κ. Τατούδης - Κοσμάς.



Δεκάλεπτα: 18-14, 37-31, 58-48, 80-67.

Φίλιππός (Γκίμας Μπλατσιώτης Χρ.): Τυριακίδης 3 (1), Τσακαλαϊδης 30 (5), Τσακίρης 11, Χατζηκυριακίδης 14, Τζωρτζίδης 7 (1), Γκούσης, Βίλλας 13 (1), Γεωργόπουλος 2, Ιωσηφίδης, Παντσής.

Τιτάνες Παλαμά (Λαλάκης): Θώδης, Αγγέλης, Αρχοντούλς 5(1), Καλογριανίτης 7(1), Βλαχούλης 10(1), Κρομμύδας 17 (1), Τσούτσος 28 (1), Ξένος, Τσιάπουλας, Κουλιούμπας.

ΧΑΝΤΜΠΟΛ Α2 ΑΝΔΡΩΝ

Ο Ζαφειράκης υπέκυψε στην ανώτερη της ΧΑΝΘ

Στη Θεσσαλονίκη (Μίκρα1), ο Ζαφειράκης παρά την προσπάθειά του, δεν μπόρεσε να αντισταθεί στην ομάδα της ΧΑΝΘ και υπέκυψε φυσιολογικά με 24-31 ημ. 10-14. Την ομάδα της ΧΑΝΘ, που ξεκίνησε φέτος με μεγάλες φιλοδοξίες, για άνοδο στην Α1 Εθνική Κατηγορία και βλέπει μέχρι σήμερα το όνειρό της να πραγματοποιείται. Βρίσκεται στην πρώτη θέση του βαθμολογικού πίνακα μετά από 13 αγώνες. Αντίθετα η ομάδα της Νάουσας, είχε και αυτή φέτος τουλάχιστον τις ίδιες βλέψεις. Δυστυχώς όμως τα αποτελέσματα δεν της ήρθαν όπως θα τα ήθελε. Είχε πολλές απώλειες παικτών, από τραυματισμούς, αλλά και τιμωρίες και έτσι τώρα βρίσκεται στην 9η θέση και κινδυνεύει άμεσα με υποβιβασμό στην Β΄ Εθνική Κατηγορία. Βέβαια έχει να δώσει ακόμη άλλους 10 αγώνες, όμως πρέπει οι παίκτες του να σοβαρευτούν και να δείξουν τον καλό εαυτό τους στην συνέχεια. Στον αγώνα τώρα, στο πρώτο ημίχρονο είχαν ένα μέτριο ξεκίνημα. Στην επανάληψη και για 20 περίπου λεπτά, κόντραραν στα ίσια τον αντίπαλό τους και έδειξαν ότι μπορούσαν να πάρουν το θετικό αποτέλεσμα. Στο τελευταίο όμως 10λεπτο, υποχώρησαν και έδωσαν την ευκαιρία στους παίκτες της ΧΑΝΘ, να επιβάλουν τον δικό τους ρυθμό στον αγώνα και να φθάσουν στην εύκολη νίκη. Από τον Ζαφειράκη ξεχώρισαν ο Πέϊος και ο Ταπάντζης, που όμως αποβλήθηκαν από το παιχνίδι. Ο πρώτος για εξύβριση των διαιτητών, στο 53 λεπτό και του κρατήθηκε και το δελτίο, ενώ ο δεύτερος στο 38 λεπτό, με τρίτο δίλεπτο. Τέλος θετική παρουσία είχε και ο τερματοφύλακας Λουμπουρδής. Τον αγώνα διαιτήτευσαν ο Μιχαηλίδης με τον Τόλιο.

Τα 10 λεπτα ήταν: 7-4, 9-6, 14-10, 19-17, 24-22, 31-24, (τελικό)

Ζαφειράκης (Παυλίδης Τέο)Λουμπουρδής, Τσιαούσκογλου, Βλάχος 4, Αρκουδοχωρίτης Αντ. 5, Καραγεωργίου 3, Αρκουδοχωρίτης Ν. 3, Ταπάντζης 3, Πέϊος 4, Γαργάλας, Νταλαμάγκας, Μήτσικας 1, Δεληχρήστος.

Επιμέλεια:
Στέφανος Οικονομόπουλος
Παύλος Τουτουντζίδης

ΧΑΝΤΜΠΟΛ Α2 ΓΥΝΑΙΚΩΝ

Δύσκολη επικράτηση του Φιλίππου

Ξεκίνησε στην αρχή πολύ δυνατά, ο Φίλιππος και περιόρισε σε ρόλο κομπάρσου την ΑΕΠ Ξάνθης.

Προηγήθηκε στο 18.36 λεπτό με 5 τέρματα διαφορά (10-5) και στο 25.10 λεπτό με 12-8. Μετά όμως υποχώρησε. Ίσως οι νεαρές παίκτριές του έμειναν από δυνάμεις. Έτσι οι παίκτριες της ΑΕΠ Ξάνθης ξεκίνησαν την μεγάλη αντεπίθεση τους, για να ανατρέξουν την διαφορά. Πήγαν στα αποδυτήρια με το 14-12 εις βάρος τους. Αλλά στο 38.33 λεπτό, έφεραν στα ίσια το παιχνίδι (18-18). Μέχρι δε το 45.41 λεπτό κανένας δεν γνώριζε ποιος θα ήταν ο νικητής, αφού ο φωτεινός πίνακας του "Φιλίππειου" έδειχνε το 21-21.

Τότε όμως οι παίκτριες της Κικής Τριανταφυλλίδου φάνηκαν να ξυπνούν από τον "λήθαργο" που είχαν πέσει. Άρχισαν να δείχνουν τον καλό τους εαυτό και να παίρνουν το προβάδισμα στο σκορ.

Μάλιστα με την πάροδο του χρόνου αύξαναν την διαφορά και έφθασαν στο τελευταίο 10λεπτο της συνάντησης στην άνετη νίκη με 29-23. Κορυφαία από τον Φίλιππο ήταν η νεαρή Σωτηρία Καραφουλίδου. Ήταν ο διαρκής κίνδυνος για την εστία της ΑΕΠ Ξάνθης. Σκόραρε κατά βούληση τόσο στο α΄ ημίχρονο (6 τέρματα), όσο και στο β΄ (5 τέρματα). Καλή ήταν επίσης, αλλά κατά διαστήματα η Μάγδα Λογδανίδου. Βοήθησαν ακόμη η Ευθυμιάδου Αθηνά, η Κων/ντίνα Πουλιοπούλου και η Τάνια Καραφουλίδου. Πολύ καλή επίσης ήταν και η τερματοφύλακας της ομάδας Νέλη Καλλιγά.

Τον αγώνα διαιτήτευσαν ο Θεοδοσάκης με τον Τόλιο, που είχαν μέτρια απόδοση.

10λεπτα ήταν: 5-0, 10-5, 14-12, 18-18, 24-21, 29-23

Φίλιππος (Τριανταφυλλίδου Κική)

Καλλιγά, Τσαχουρίδου, Λογδανίδου 5, Καραφουλίδου Σ.11, Ευθυμιάδου Αθ. 3, Περηφανοπούλου 2, Σαρασίδου 2, Καραφουλίδου Τ. 3, Πουλιοπούλου 2, Τζεναλίδου, Μπουσμαλή Κ.

ΜΠΑΣΚΕΤ Γ΄ ΕΘΝΙΚΗ

Τα αποτελέσματα

Ολυμπιακός Β. Αρχέλαος		108-78
Αχιλλέας Τρ. - Τρίκαλα 2000		67-65
Γουμένισσα - Νίκη Βόλου		86-70
ΑΕ Λάρίσης - Αίας Ευόσμου		76-75
Φίλιππος Βέρ. - Τιτάνες Παλ.		80-67
21ος αιώνας - Καστοριά		65-63
Αιγινιακός - ΑΟΚ Βέροιας		102-67

Η βαθμολογία

1.Τρίκαλα 2000	14-4	32
2.Αχιλλέας Τρ.	14-4	32
3.Καστοριά	13-5	31
4.Γουμένισσα	12-6	30
5.Ολυμπιακός Β.	12-6	30
6.Αίας Ευόσμου	10-8	28
7.Αρχέλαος Κατ.	10-8	28
8.Φίλιππος Β.	9-9	27
9.Αιγινιακός	8-10	26
10.ΑΕΛ	7-11	25
11.Τιτάνες Παλ.	6-12	24
12.Νίκη Βόλου	6-12	24
13.21ος αιώνας	4-14	22
14.ΑΟΚ Βέροιας	1-17	19

Η επόμενη αγωνιστική

Αρχέλαος - Αχιλλέας Τριανδρίας
Τρίκαλα 2000 - Γουμένισσας
Νίκη Βόλου - ΑΕ Λαρίσης
Αίας Ευόσμου - Φίλιππος Βέροιας
Καστοριά - Τιτάνες Παλαμά
ΑΟΚ Βέροιας - Ολυμπιακός Β.
21ος αιώνας - Αιγινιακός

Α.Ο. ΡΥΘΜΙΚΗΣ ΓΥΜΝΑΣΤΙΚΗΣ ΒΕΡΟΙΑΣ

Αρχές Μαϊου η Βέροια θα χορεύει σε ρυθμούς Ρυθμικής Γυμναστικής

✓ Η Νούλη Γιαντσοπούλου στη Βέροια

Από την Παρασκευή μετά το Πάσχα ως την Κυριακή του Θωμά για τριες ημέρες η πόλη μας θα φιλοξενήσει για πρώτη φορά επίσημους αγώνες ρυθμικής γυμναστικής στο Φιλίππειο Κλειστό Γυμναστήριο. Θα είναι οι αγώνες των δύο σημαντικότερων κατηγοριών του αθλήματος, των Κορασίδων και Νεανίδων.



Στις 6,7 και 8 Μαΐου λοιπόν οι Πανελλήνιοι προκριματικοί αγώνες Β'- Δ΄ Περιφέρειας (Αν.Στ. Ελλάδα, Θεσσαλία, Μακεδονία, Θράκη) Κορασίδων - Νεανίδων στο κλειστό γυμναστήριο "Φιλίππειο" κα ευκαιρία να δει ο φιλαθλος κόσμος της Βέροιας ένα πανέμορφο άθλημα, που η χώρα μας παίζει πρωταγωνιστικό ρόλο παγκοσμίως. Οι αιτίες της επιλογής της Ελληνικής Γυμναστικής Ομοσπονδίας της πόλης μας είναι δύο:

α)Η επιθυμία της Ε.Γ.Ο. αποκέντρωσης και διάδοσης - αναγνωρισιμότητας του αθλήματος στην επαρχία, αφού το 90% περίπου των αγώνων ρυθμικής γίνονται σε Θεσσαλονίκη - Αθήνα.

β)Η πολύ καλή παρουσία (αγωνιστική και οργανωτική) του συλλόγου της πόλης μας ΠΟΣΕΙΔΩΝ Α.Σ (μέχρι πέρυσι) κα Α.Ο.Ρ.Γ Βέροιας (από φέτος), αφού τα τελευταία χρόνια βρίσκεται μέσα στις δέκα καλύτερες ομάδες της χώρας μας, αλλά έχει από φέτος και μία αθλήτριά του στην Εθνική Ανσάμπλ Νεανίδων, της Έφη Νεστοροπούλου.

Οι αγώνες θα είναι υπό την αιγίδα του Δήμου Βέροιας και της Νομαρχιακής Αυτοδιοίκησης που βοήθησαν και θα βοηθήσουν με οποιοδήποτε τρόπο, ώστε να διεξαχθούν με επιτυχία, όπως τόνισαν οι κ. Κεχαγιόγλου Νίκος, ως εκπρόσωπος του Δήμου Βέροιας και κ. Σιδηρόπουλος Ορέστης, ως εκπρόσωπος της Νομαρχίας. Η επιτυχία των αγώνων θα σημαίνει βέβαια ότι η Ε.Γ.Ο. θα προτιμάει και θα προτείνει στο μέλλον τη διεξαγωγή και άλλων αγώνων ρυθμικής γυμναστικής στην πόλη μας.

Με τη διεξαγωγή των αγώνων στη Βέροια η ωφέλεια που θα προκύψει δεν θα είναι καθόλου μικρή. Για τρεις ημέρες 400 περίπου άνθρωποι (αθλήτριες, προπονήτριες, κριτές, υπάλληλοι της Ε.Γ.Ο., παράγοντες, γονείς, συγγενείς κ.α.) θα βρίσκονται στην πόλη μας με όλα τα θετικά αποτελέσματα: κίνηση ξενοδοχείων - εστιατορίων - αγοράς- Μνημείων- Προσκυνημάτων.

Η προσπάθεια κάλυψης από την τηλεόραση θα διαφημίσει φυσικά το άθλημα και την πόλη μας.

Όσοι ενδιαφέρονται για χορηγία των αγώνων, θέλροντας να βοηθήσουν το άθλημα και την πόλη μας, αλλά και να διαφημιστούν μ΄ έναν πολύ καλό τρόπο να επικοινωνήσουν με τα μέλη του Δ.Σ. του Α.Ο.Ρ.Γ. Βέροιας

Η Γιαντσοπούλου στη Βέροια

Η για πολλά χρόνια προπονήτρια της Εθνικής ομάδας ρυθμικής γυμναστικής και τα τελευταία χρόνια υπεύθυνη ανάπτυξης του αθλήματος, καθηγήτρια ρυθμικής στα Τ.Ε.Φ.Α.Α. Θεσσαλονίκης κ. Νούλη Γιαντσοπούλου βρέθηκε το περασμένο Σάββατο στη Βέροια. Συναντήθηκε με τον πρόεδρο του Αθλητικού Οργανισμού κ. Νίκο Κεχαγιόγλου και με μέλη του Δ.Σ. του Α.Ο.Ρ.Γ. Βέροιας κα συζήτησαν διάφορα θέματα οργανωτικά των αγώνων. Η κ. Γιαντσοπούλου τόνισε στον κ. Κεχαγιόγλου την πολύ καλή δουλειά που γίνεται τα τελευταία χρόνια στο σύλλογο της πόλης μας.Κατόπιν ανέβηκε στη σάλα του Φιλίππειου να δει την προπόνηση των αθλητριών. Με παρεμβάσεις και παρατηρήσεις βοήθησε στα προγράμματά τους, αφού αυτά είναι καινούργια και θα ισχύσουν για τέσσερα χρόνια (2005-2008).Πιθανόν όμως να ήθελε να δει από κοντά και κάποια ή κάποιες αθλήτριες....!

Οικονομία • Οικονομία • Οικονομία • Οικονομία • Οικονομία

Εξυγίανση στην ασφαλιστική αγορά

Πιστοποιητικό φερεγγυότητας σε όλες -σχεδόν- τις ασφαλιστικές ζημιών και αυτοκινήτου



Όλες οι ασφαλιστικές εταιρείες που δραστηριοποιούνται στην ελληνική αγορά θα λάβουν πιστοποιητικό φερεγγυότητας, πλην της Interhellas, η οποία δεν αποδέχθηκε τα αποτελέσματα του ελέγχου που έγιναν από το υπουργείο Ανάπτυξης, το οποίο ζήτησε να διενεργηθεί πλήρης έλεγχος. Ως εκ τούτου δεν θα λάβει πιστοποιητικό φερεγγυότητας μέχρι την περαίωση του ελέγχου.

Ο υφυπουργός Ανάπτυξης Γιάννης Παπαθανασίου, με την ευκαιρία της ολοκλήρωσης των ελέγχων για τη χορήγηση πιστοποιητικών φερεγγυότητας στις ασφαλιστικές εταιρείες κλάδου ζημιών και ζημιών αυτοκινήτου, δήλωσε τη Δευτέρα ότι «έγινε το πρώτο ουσιαστικό βήμα για την εξυγίανση και την διαφάνεια στην ασφαλιστική αγορά αυτοκινήτου προκειμένου στη συνέχεια η ανεξάρτητη Εποπτική Αρχή να βρει την αγορά σε συνθήκες ομαλής λειτουργίας».

Όπως είπε ο κ. Παπαθανασίου, για πρώτη φορά έγινε ουσιαστικός έλεγχος και στις 49 ασφαλιστικές εταιρείες του κλάδου αυτοκινήτου και προέκυψε ότι 22 εταιρείες λειτουργούσαν με ίδια κεφάλαια, τα οποία υπολείποντων του αναγκαίου περιθωρίου φερεγγυότητας. Το υπουργείο απαίτησε από τις εταιρείες αυτές να κάνουν άμεσα αύξηση των ιδίων κεφαλαίων ύψους 133 εκατ. ευρώ.

Οι 21 από τις 22 εταιρείες συμμορφώθηκαν πλήρως και μόνο η Interhellas ζήτησε να της διενεργηθεί πλήρης έλεγχος και ως εκ τούτου δεν θα λάβει πιστοποιητικό φερεγγυότητας μέχρι την περαίωση του ελέγχου.

Αποτέλεσμα ήταν να υπάρξουν εισροές κεφαλαίων στη ασφαλιστική αγορά, που ανέρχονται στο ποσό των 241,3 εκατ. ευρώ. Όπως είπε ο υφυπουργός, το ποσό αυτό αύξησε σημαντικά τα ίδια κεφάλαια των εταιρειών και υπερβαίνει κατά 109 εκατ. ευρώ το ποσό που προσδιόρισε ο έλεγχος προς καταβολή, προκειμένου οι εταιρείες να καταστούν φερέγγυες. Αυτό δείχνει τη διάθεση των εταιρειών να προσαρμοστούν, όπως τόνισε ο κ. Παπαθανασίου.

Η ανάλυση του τρόπου καταβολής των προσδιορισθέντων από τον έλεγχο ποσών έχει ως εξής:

1) Καταβολές μετρητών από μετόχους για αύξηση μετοχικού κεφαλαίου 177,1 εκατ. ευρώ, 2) Υπεραξία ακινήτων 30,7 εκατ. ευρώ, 3)Υπεραξίες συμμετοχών 32,8 εκατ. ευρώ, 4) Ομολογιακά δάνεια 0,7 εκατ. ευρώ και 5) Σύνολα καταβολών 241,3 εκατ. ευρώ.

Το ύψος των ιδίων κεφαλαίων των 22 εταιρειών που είχαν πρόβλημα, ανέρχεται σε 271.376.000 ευρώ. Το ποσό που ζητήθηκε από το υπουργείο για την αύξηση των μετοχικών κεφαλαίων ανέρχεται σε 133 εκατ. ευρώ, το οποίο αντιπροσωπεύει το 49% των ιδίων κεφαλαίων των εταιρειών αυτών, ενώ τα κεφάλαια που καταβλήθηκαν από τις εταιρείες, ανήλθαν σε 241,3 εκατ., που αντιπροσωπεύουν το 88,91% των ιδίων κεφαλαίων τους.

Το ύψος των ιδίων κεφαλαίων του συνόλου των (49) ασφαλιστικών εταιρειών του κλάδου αυτοκινήτων ανέρχεται σε 885.430.492. Το ποσό που ζητήθηκε από το υπουργείο για την αύξηση των μετοχικών κεφαλαίων (133.000.000), αντιπροσωπεύει το 15,2% των ιδίων κεφαλαίων του συνόλου των (49) εταιρειών, ενώ τα κεφάλαια που καταβλήθηκαν από τις εταιρείες (241,3 εκατ.) αντιπροσωπεύουν το 27,21% των ιδίων κεφαλαίων τους.

Διενεργήθηκε επίσης συμπληρωματικός έλεγχος, προκειμένου να διαπιστωθεί ότι αυξήθηκαν πραγματικά τα ίδια κεφάλαια των εταιρειών και ότι δεν πραγματοποιήθηκαν εικονικές αυξήσεις. Όπως είπε ο κ. Παπαθανασίου, «οι έλεγχοι θα συνεχιστούν αδιαλείπτως, ώστε να παρακολουθηθεί ο τρόπος διάθεσης των κεφαλαίων. Σε κάθε περίπτωση που διαπιστωθεί μη σύννομος τρόπος διάθεσης, για παράδειγμα πληρωμές σε μετόχους ή σε τρίτους για σκοπούς που δεν σχετίζονται με τις δραστηριότητες των εταιρειών, εικονικές αγορές ή επενδύσεις, χρηματικές διευκολύνσεις σε τρίτους, θα υπάρξει άμεση ανάκληση του πιστοποιητικού φερεγγυότητας και θα επιβληθούν οι νόμιμες κυρώσεις και ποινές».

Επίσης με νόμο που ψηφίστηκε πρόσφατα, σε περίπτωση που το υπουργείο διαπιστώσει μη σύννομη συμπεριφορά, μπορεί να διατάξει άμεσα έλεγχο από ανεξάρτητους ελεγκτές, το κόστος του οποίου θα επιβαρύνει την ελεγχόμενη εταιρεία. Το υπουργείο Ανάπτυξης σχεδιάζει ήδη τον τρόπο ελέγχου για την χορήγηση των πιστοποιητικών φερεγγυότητας της χρήσης 2004 στον κλάδο Ζωής.

Σε ό,τι αφορά τις εταιρείες που είναι κακοπληρωτές, ο υφυπουργός ανέφερε ότι το νομικό θέμα της κάλυψης των κεφαλαίων το ανέλαβε η αρμόδια υπηρεσία του υπουργείου και στη συνέχεια θα το αναλάβει η Ανεξάρτητη Αρχή. Στο θέμα της νοοτροπίας αναλαμβάνει να επιβάλει την τάξη η Γενική Γραμματεία Καταναλωτή, όπου μπορούν να δηλώνουν τα παράπονά τους όσοι αντιμετωπίζουν πρόβλημα με τις αποζημιώσεις από τις ασφαλιστικές εταιρείες.

Στο μεταξύ, ο κ. Παπαθανασίου υπενθύμισε ότι έχει στείλει στον Εισαγγελέα τα στοιχεία για δύο ασφαλιστικές επιχειρήσεις-«φαντάσματα» (Standart και English Union).

Τέλος, ανέφερε ότι δεν έχει καμία ενημέρωση για αυξήσεις τιμολογίων από ασφαλιστική εταιρεία, ενώ σε ό,τι αφορά την ασφάλιση των ανασφάλιστων οχημάτων του Δημοσίου, ανέφερε ότι ο έλεγχος συνεχίζεται και θα προχωρήσουν όλοι οι φορείς στην ασφάλιση του στόλου τους.

Αλογοσκούφης για Ασφαλιστικό

«Ατέλειες» στη χρηματοδότηση του ασφαλιστικού συστήματος παραδέχεται η κυβέρνηση



Δεν υπάρχει καμιά πρόταση να αλλάξουν τα όρια ηλικίας για συνταξιοδότηση, δήλωσε ο υπουργός Οικονομίας Γ.Αλογοσκούφης, προσθέτοντας όμως ότι ο νόμος Ρέππα έχει «ατέλειες» με τη χρηματοδότηση του ασφαλιστικού συστήματος.

Δεν είναι η πρώτη φορά που ο υπουργός Οικονομίας αναφέρεται σε «ατέλειες και προβλήματα» του νόμου Ρέππα (3029/2002) για το Ασφαλιστικό και ειδικότερα για τους όρους ένταξης των ειδικών Ταμείων στο ΙΚΑ.

Στη συνάντησή του με το προεδρείο της ΟΤΟΕ, στις 22 Φεβρουαρίου, ο κ. Αλογοσκούφης είχε πει ότι το νομικό καθεστώς υπαγωγής των ειδικών ταμείων στο ΙΚΑ είναι «ατελές και με ελλείψεις», κυρίως σε ό,τι αφορά τις πηγές χρηματοδότησης, απαντώντας στον πρόεδρο των εργαζομένων της Εθνικής Στ.Κούκο για το πλαίσιο των συγχωνεύσεων και για το εάν ισχύει ο σχετικός νόμος.

Η αναφορά αυτή είχε προκαλέσει τις έντονες αντιδράσεις των συνδικάτων, τα οποία φοβούνται ευρύτερες δυσμενείς αλλαγές στο Ασφαλιστικό, με την ΓΣΕΕ να ζητά την εφαρμογή των νόμων 3029/02 και 3232/04, κάτι που επανέλαβε με δηλώσεις του χθες ο Χρ.Πολυζωγόπουλος.

Στο ίδιο μήκος κύματος με τον υπουργό Οικονομίας και ο υφυπουργός Απασχόλησης Ν.Αγγελόπουλος είχε ασκήσει κριτική στον τρόπο ενοποίησης των ειδικών ταμείων που προβλέπεται στο ν.3029/02.

Στο πλαίσιο «οικονομικής στήριξης» του ΙΚΑ, η κυβέρνηση εξετάζει, σύμφωνα με όλες τις ενδείξεις, περικοπές στις πρόωρες και αναπηρικές συντάξεις, καθώς και την επανεξέταση της λίστας με τα βαρέα και ανθυγιεινά επαγγέλματα.

Σύντομα σε δημόσια διαβούλευση

Παρουσιάστηκε από τη ΡΑΕ το πλαίσιο για την απελευθέρωση της αγοράς ηλεκτρισμού

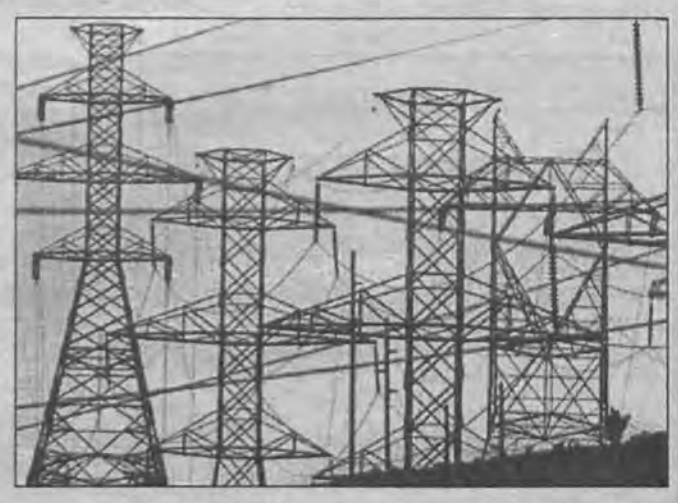

Η τελική πρόταση της Ρυθμιστικής Αρχής Ενέργειας για το πλαίσιο της απελευθέρωσης της αγοράς ηλεκτρικής ενέργειας (Κώδικας Διαχείρισης του Συστήματος Μεταφοράς και Συναλλαγών Ηλεκτρικής Ενέργειας) παρουσιάστηκε χθες Δευτέρα στον υπουργό Ανάπτυξης από τον πρόεδρο της ΡΑΕ Μιχάλη Καραμανή.

Ο υπουργός Δημήτρης Σιούφας ζήτησε το κείμενο να δημοσιευθεί το απόγευμα της Δευτέρας στο δικτυακό τόπο της ΡΑΕ.

Στο διάστημα από την 1η έως την 18η Μαρτίου το πλαίσιο αυτό θα τεθεί σε δημόσια διαβούλευση, ώστε να ληφθούν υπόψη,οι παρατηρήσεις του ΔΕΣΜΗΕ, της ΔΕΗ Α.Ε., της ΓΕΝΟΠ-ΔΕΗ, όλων όσων κατέχουν άδεια παραγωγής ηλεκτρικής ενέργειας, της επιχειρηματικής και της ακαδημαϊκής κοινότητας, των καταναλωτικών οργανώσεων και κάθε άλλου ενδιαφερομένου.

Στο διάστημα από την 21η έως την 28η Μαρτίου θα τεθεί σε διαβούλευση το πλήρες κείμενο του κώδικα αγοράς ηλεκτρικής ενέργειας και αμέσως μετά θα υπογραφεί η σχετική Υπουργική Απόφαση. Η οριστικοποίηση των κωδίκων και η έκδοση της σχετικής Υπουργικής Απόφασης, πριν από το τέλος Μαρτίου, αποτελεί ουσιαστική παρέμβαση για τη δημιουργία μιας σύγχρονης, απελευθερωμένης αγοράς ηλεκτρικής ενέργειας, όπως αναφέρει το υπουργείο σε ανακοίνωσή του.

Με την έκδοση της Υπουργικής Απόφασης δημιουργούνται προϋποθέσεις για την προσέλκυση ξένων επενδύσεων και την ανάληψη επενδυτικών πρωτοβουλιών μεγάλης κλίμακας στον τομέα της ενέργειας, ενώ ενισχύεται ο ανταγωνισμός και αυξάνονται οι δυνατότητες επιλογών των καταναλωτών στην αγορά ηλεκτρικής ενέργειας.

Πολύ σύντομα η ΡΑΕ θα ολοκληρώσει την προετοιμασία της και θα υποβάλει την πρότασή της για το νέο πλαίσιο της απελευθέρωσης αγοράς φυσικού αερίου, το οποίο έπειτα από επεξεργασία και διαβούλευση θα κατατεθεί ως Νομοσχέδιο στη Βουλή.



Χρηματιστήριο • Χρηματιστήριο



ΓΔ 3145,16 +1,69%

Μετοχή	Κλείσιμο ευρώ	Δ	Όγκος τεμάχια
ΤΡΑΠΕΖΕΣ			
ALPHA BANK (ΚΟ)	29,04	4,84%	1.354.159
ΑΓΡΟΤΙΚΗ ΤΡΑΠΕΖΑ (ΚΟ)	7,12	2,89%	122.018
ASPIS BANK (ΚΟ)	3,28	-2,38%	36.897
ΤΡ. ΑΤΤΙΚΗΣ (ΚΟ)	5,36	-1,11%	88.812
ΓΕΝΙΚΗ ΤΡΑΠΕΖΑ (ΚΟ)	10,64	-2,92%	180.164
ΕΓΝΑΤΙΑ ΤΡΑΠΕΖΑ (ΚΟ)	3,28	0,00%	155.270
ΕΓΝΑΤΙΑ ΤΡΑΠΕΖΑ (ΠΟ)	2,56	-1,54%	9.070
ΕΘΝΙΚΗ ΤΡΑΠΕΖΑ (ΚΟ)	28,82	2,20%	1.061.373
ΤΡ.ΕΛΛΑΔΟΣ (ΚΟ)	102,25	2,40%	19.905
ΕΜΠΟΡΙΚΗ ΤΡΑΠΕΖΑ (ΚΟ)	24,60	3,71%	267.634
ΤΡ. ΠΕΙΡΑΙΩΣ (ΚΟ)	16,02	2,43%	837.519
EUROBANK- ERGASIAS (ΚΟ)	26,94	1,97%	782.199
ΤΡ. ΚΥΠΡΟΥ (ΚΟ)	3,12	-1,27%	673.262
ΑΣΦΑΛΕΙΕΣ			
ΕΘΝΙΚΗ ΑΣΦ.(ΚΟ)	4,92	0,00%	70.365
ΑΓΡΟΤΙΚΗ ΓΕΝ.ΑΣΦ.(ΚΟ)	2,89	-0,34%	15.436
ΑΣΠΙΣ ΠΡΟΝΟΙΑ (ΚΟ)	0,66	0,00%	20.522
ΕΥΡΩΠΑΪΚΗ ΠΙΣΤΗ (ΚΟ)	1,38	0,00%	8.638
ΕΥΡΩΠΑΪΚΗ ΠΙΣΤΗ (ΠΟ)	1,15	0,00%	0
ΦΟΙΝΙΞ (ΚΟ)	2,16	1,41%	19.934
ΜΕΣΙΤΕΣ ΑΣΦΑΛΙΣΕΩΝ			
EUROBROKERS (ΚΟ)	2,44	0,41%	16.040
ΧΡΗΜΑΤΟΔΟΤΙΚΗΣ ΜΙΣΘΩΣΗΣ			
ALPHA LEASING (ΚΟ)	6,50	0,00%	2
ΠΕΙΡΑΙΩΣ LEASING (ΚΟ)	6,72	0,30%	4.038
ΕΠΕΝΔΥΣΕΩΝ			
INTERINVEST (ΚΟ)	0,53	0,00%	7.510
OPTIMA AEEX (ΚΟ)	1,75	0,00%	0
ΑΙΟΛΙΚΗ (ΚΑ)	2,63	3,54%	13.800
ΑΚΤΙΒ ΕΠΕΝΔΥΤΙΚΗ (ΚΑ)	1,09	0,00%	729
ΔΙΑΣ (ΚΟ)	1,17	0,00%	11.640
ΕΞΕΛΙΞΗ (ΚΟ)	0,80	0,00%	118.890
ΕΘΝΙΚΗ ΕΤ.ΕΠ.ΧΑΡΤ. (ΚΑ)	2,60	4,00%	142.775
ΕΛΛΗΝΙΚΗ ΕΤ.ΕΠ.ΧΑΡΤ.(ΚΑ)	2,85	0,00%	85.712
ΠΡΟΟΔΟΣ (ΚΟ)	4,06	0,00%	11.250
ΕΥΡΩΔΥΝΑΜΙΚΗ (ΚΑ)	2,54	0,79%	2.160
DOMUS ΕΠΕΝΔ. (ΚΟ)	0,27	-3,57%	58.360
ALPHA TRUST ΑΝΔΡΟΜΕΔΑ (ΚΟ)	2,77	0,36%	506.897
ARROW ΕΠΕΝΔ. (ΚΟ)	2,55	0,00%	2.920
ΩΜΕΓΑ (ΚΟ)	1,26	0,00%	3.480
NEXUS ΕΠΕΝΔ. (ΚΟ)	1,05	-0,94%	14.000
Π & Κ ΕΠΕΝΔ. (ΚΟ)	0,00	#ΔΙΑΙΡ/0!	0
ALTIUS ΕΠΕΝΔ. (ΚΑ)	1,49	0,68%	600
EUROLINE (ΚΟ)	1,44	0,00%	0
GLOBAL ΕΠΕΝΔ. ΚΕΦΑΛΑΙΑ (ΚΟ)	3,52	0,57%	14.980
NEW MILLENIUM (ΚΟ)	1,59	3,25%	240
ΗΛΕΚΤΡΙΚΗ ΕΝΕΡΓΕΙΑ			
Δ.Ε.Η. (ΚΟ)	23,38	0,60%	325.109
ΣΥΜΜΕΤΟΧΩΝ ΚΑΙ ΠΑΡΟΧΗΣ ΣΥΜΒΟΥΛΩΝ			
ALBIO ΣΥΜ. (ΚΟ)	1,36	-1,45%	5.860
ALFA ALFA ΣΥΜ. (ΚΟ)	0,20	-4,76%	207.830
ΦΟΥΡΛΗΣ ΣΥΜ.(ΚΟ)	6,42	0,00%	21.890
ΕΥΡΩΣΥΜ. ΚΕΦΑΛΑΙΟΥ & ΕΠΕΝΔ. (ΚΟ)	0,46	2,22%	7.897
ΑΧΟΝ ΣΥΜ. (ΚΟ)	1,62	-5,26%	69.730
ΒΙΟΧΑΛΚΟ (ΚΑ)	7,32	3,39%	117.478
ΔΕΛΤΑ ΣΥΜ. (ΚΑ)	6,16	0,98%	48.733
ΔΕΛΤΑ ΣΥΜ. (ΠΑ)	4,16	1,46%	16.688
INTERSONIC (ΚΟ)	0,08	0,00%	0
ΔΥΝΑΜΙΚΗ ΖΩΗ (ΚΟ)	0,54	0,00%	0
ΕΛΛ. ΤΕΧΝΟΔΟΜΙΚΗ ΤΕΒ (ΚΟ)	3,84	-1,54%	400.230
ΕΛ. ΧΡΗΜΑΤΙΣΤΗΡΙΑ (ΚΟ)	9,06	2,26%	702.144
ATTICA ΣΥΜΜΕΤΟΧΩΝ (ΚΑ)	3,38	-0,59%	136.898
ΜΠΟΥΤΑΡΗΣ (ΚΑ)	0,93	0,00%	36.500
ΜΠΟΥΤΑΡΗΣ (ΠΑ)	0,89	0,00%	0
ΚΕΡΑΝΗΣ ΣΥΜ.(ΚΑ)	0,32	-11,11%	75.510
ΚΕΡΑΝΗΣ ΣΥΜ.(ΠΑ)	0,23	-11,54%	83.080
ΚΛΩΝΑΤΕΞ (ΚΟ)	1,02	-0,97%	520.830
ΚΛΩΝΑΤΕΞ (ΠΟ)	0,93	1,09%	132.762
ΚΟΥΜΠΑΣ ΣΥΜ. (ΚΟ)	0,85	0,00%	222.820
ΜΠΗΤΡΟΣ ΣΥΜ. (ΚΟ)	2,80	2,94%	32.711
ΟΜ. ΙΝΤΕΑΛ (ΚΟ)	0,20	-4,76%	4.390
ΟΜ. ΙΝΤΕΑΛ (ΠΟ)	0,23	4,55%	60
ΠΑΡΝΑΣΣΟΣ (ΚΟ)	0,78	9,86%	87.267
ΣΑΝΥΟ ΣΥΜ. (ΚΑ)	0,74	-1,33%	253.159
ΤΕΧΝΙΚΗ ΟΛΥΜΠΙΑΚΗ (ΚΟ)	4,96	-2,36%	144.123
ΧΑΤΖΗΙΩΑΝΝΟΥ (ΚΟ)	1,17	-1,68%	176.810
ΧΑΤΖΗΙΩΑΝΝΟΥ (ΠΟ)	31,38	0,00%	0
ΕΥΡΩΣΥΜΒΟΥΛΟΙ (ΚΟ)	2,30	0,00%	2.200
ΜΠΑΛΑΦΑΣ ΣΥΜ. (ΚΟ)	0,19	0,00%	0
ELBISCO ΣΥΜ. (ΚΑ)	6,72	-0,59%	910
LAMDA DEVELOPMENT (ΚΟ)	3,56	-3,26%	85.623
ΤΗΛΕΠΙΚΟΙΝΩΝΙΩΝ			
COSMOTE (ΚΟ)	15,18	2,29%	1.405.998
OTE (ΚΟ)	14,68	0,69%	1.548.343
ΔΙΥΛΙΣΤΗΡΙΑ			
ΕΛΛΗΝΙΚΑ ΠΕΤΡΕΛΑΙΑ (ΚΟ)	8,74	-0,91%	217.292
MOTOR OIL (ΚΟ)	10,62	1,14%	48.590
ΥΔΡΕΥΣΗ			
Ε.Υ.Δ.Α.Π. (ΚΟ)	5,90	0,00%	74.940
Ε.Υ.Α.Θ. (ΚΟ)	4,74	2,16%	22.940
ΕΠ. ΝΑΥΤΙΛΙΑ			
ANEK LINES (ΚΟ)	1,28	1,59%	73.917
ANEK LINES (ΠΟ) 1990	1,15	0,00%	0
ANEK LINES (ΠΟ) 1996	1,27	4,10%	500
BLUE STAR ΝΑΥΤΙΛΙΑΚΗ (ΚΑ)	1,10	-0,90%	185.080
ΜΙΝΩΙΚΕΣ (ΚΟ)	3,00	-2,60%	246.514
Ν.Ε.Α. (ΚΟ)	0,43	-8,51%	128.780
ΝΑΥΠΗΓΕΙΑ			
ΝΕΩΡΙΟΝ ΣΥΡΟΥ (ΚΟ)	1,31	-6,43%	5.820
ΠΛΗΡΟΦΟΡΙΚΗ			
ALPHA ΓΚΡΙΣΙΝ INFOTECH (ΚΟ)	1,34	-3,60%	9.070
ΕΜΦΑΣΙΣ ΣΥΣΤΗΜΑΤΑ ΠΛΗΡΟΦΟΡΙΚΗΣ (ΚΟ)	1,90	-2,56%	68.740
BYTE (ΚΟ)	2,34	0,43%	5.030
CENTRIC ΠΟΛΥΜΕΣΑ (ΚΟ)	0,66	-1,49%	280.660
FORTHNET (ΚΟ)	4,94	0,82%	9.840
IPIROTIKI (ΚΟ)	1,96	-0,51%	1.004.988
INFORMER (ΚΟ)	2,85	3,64%	9.840
LOGISMOS (ΚΟ)	0,83	-6,74%	50.980
LOGICDIS (ΚΟ)	0,36	0,00%	214.986
QUALITY & RELIAB. (ΚΟ)	0,46	-2,13%	28.670
DELTA SINGULAR (ΚΟ)	2,83	3,66%	220.644
UNIBRAIN (ΚΟ)	1,63	-1,81%	5.810
ΙΑΥΔΑ (ΚΟ)	2,06	1,98%	49.718
INTRALOT (ΚΟ)	24,50	4,70%	102.777
COMPUCON (ΚΟ)	0,58	-3,33%	24.640
SPACE HELLAS (ΚΟ)	0,90	-3,23%	4.040
MLS ΠΛΗΡΟΦΟΡΙΚΗ (ΚΟ)	1,64	1,86%	62.510
HITECH CONSULTANTS (ΚΟ)	1,32	0,00%	49.390
PROFILE (ΚΟ)	2,04	-0,97%	6.620
ΑΝΑΠΤΥΞΗ ΣΥΣΤΗΜΑΤΩΝ ΑΥΤΟΜΑΤΙΣΜΟΥ			
ΖΗΝΩΝ (ΚΟ)	3,42	-0,58%	3.220
ΕΚΔΟΣΕΙΣ & ΕΚΤΥΠΩΣΕΙΣ			
INFORM Π.ΛΥΚΟΣ (ΚΟ)	3,70	0,00%	50.360
MARFIN FINANCIAL GROUP (ΚΟ)	13,16	9,85%	465.027
ΑΤΤΙΚΕΣ ΕΚΔΟΣΕΙΣ (ΚΟ)	3,98	0,51%	1.300
Δ.Ο.Λ. (ΚΟ)	3,48	-4,40%	417.492
ΕΚΔ. ΛΥΜΠΕΡΗ (ΚΟ)	1,01	-2,88%	12.120
ΚΑΘΗΜΕΡΙΝΗ (ΚΟ)	7,24	2,55%	24.120
ΝΑΥΤΕΜΠΟΡΙΚΗ (ΚΟ)	1,72	-1,15%	6.440
ΙΜΑΚΟ (ΚΟ)	0,76	-1,30%	48.000
ΠΗΓΑΣΟΣ (ΚΟ)	1,90	-5,00%	12.580
ΤΕΧΝΙΚΕΣ ΕΚΔΟΣΕΙΣ (ΚΟ)	0,83	-2,35%	6.640
ΤΣΟΠΟΥΛΟΣ (ΚΟ)	2,77	-1,07%	54.117
ΧΑΪΔΕΜΕΝΟΣ (ΚΟ)	1,34	3,88%	6.209
ΛΙΒΑΝΗΣ (ΚΟ)	1,56	1,96%	4.470
ΤΗΛΕΟΡΑΣΗ & ΨΥΧΑΓΩΓΙΑ			
ΕΛΕΥΘΕΡΗ ΤΗΛΕΟΡΑΣΗ (ΚΟ)	1,58	0,00%	4.850
ΤΗΛΕΤΥΠΟΣ (ΚΟ)	3,94	-1,99%	27.157
ΥΓΕΙΑ			
EUROMEDICA (ΚΟ)	1,38	1,47%	29.215
ΙΑΣΩ (ΚΟ)	3,96	-0,50%	20.918
ΙΑΤΡΙΚΟ ΑΘΗΝΩΝ (ΚΟ)	1,72	1,18%	193.480
ΥΓΕΙΑ (ΚΟ)	1,45	0,69%	27.420
ΒΑΣΙΚΑ ΜΕΤΑΛΛΑ			
ΑΛΚΟ (ΚΟ)	1,51	-3,21%	73.474
ΑΛΟΥΜΥΛ ΜΥΛΩΝΑΣ (ΚΟ)	3,08	-2,53%	56.100
ΑΛΟΥΜΙΝΙΟ ΕΛΛΑΔΟΣ (ΚΟ)	14,44	3,44%	177.750
ΕΛΒΑΛ (ΚΑ)	2,16	-1,37%	20.140
ETEM (ΚΑ)	1,96	-2,97%	5.580
ΜΑΙΛΛΗΣ (ΚΟ)	4,44	0,00%	147.532
ΣΙΔΕΝΟΡ (ΚΑ)	3,40	0,00%	35.800
ΣΩΛ.ΚΟΡΙΝΘΟΥ (ΚΟ)	0,70	-2,78%	15.990
ΤΖΙΡΑΚΙΑΝ ΠΡΟΦΙΛ (ΚΑ)	1,51	0,00%	8.480
ΦΙΤΚΟ (ΚΟ)	1,06	-1,85%	1.570
ΧΑΛΚΟΡ (ΚΑ)	1,95	0,52%	9.460
ΜΕΤΑΛΛΙΚΑ ΠΡΟΪΟΝΤΑ			
CROWN HELLAS CAN (ΚΟ)	7,56	3,00%	2.212
INTRAMET (ΚΟ)	1,07	0,00%	34.420
MEVACO (ΚΟ)	2,05	1,99%	43.380
SPIDER (ΚΟ)	1,78	4,71%	217.360
ΒΙΟΣΩΛ (ΚΟ)	0,27	0,00%	50.552
ΒΙΟΣΩΛ (ΠΟ)	0,30	0,00%	0
ΜΕΤΚΑ (ΚΟ)	6,22	0,32%	135.847
ΡΟΚΑΣ (ΚΟ)	9,10	0,44%	155.540
ΡΟΚΑΣ (ΠΟ)	8,20	1,99%	2.306
ΛΕΒΕΝΤΕΡΗΣ (ΚΑ)	0,68	-1,45%	3.482
ΛΕΒΕΝΤΕΡΗΣ (ΠΑ)	0,73	0,00%	510
ΔΑΡΙΓΚ (ΚΟ)	0,18	0,00%	0
ΧΑΛΥΒΔΟΦΥΛΛΩΝ (ΚΟ)	0,28	0,00%	46.440
ΜΗΧΑΝΗΜΑΤΑ & ΕΙΔΗ ΕΞΟΠΛΙΣΜΟΥ			
FRIGOGLASS (ΚΟ)	4,18	-0,95%	24.550
KLEEMANN (ΚΟ)	5,64	1,44%	9.935
ΚΑΛΩΔΙΑ			
NEXANS (ΚΟ)	2,75	-3,17%	31.216
ΕΛΛΗΝΙΚΑ ΚΑΛΩΔΙΑ (ΚΟ)	1,13	-3,42%	20.970
ΗΛΕΚΤΡΟΝΙΚΟΣ ΕΞΟΠΛΙΣΜΟΣ			
INTRAKOM (ΚΟ)	4,72	4,42%	638.182
ΜΗ ΜΕΤΑΛΛΙΚΑ ΟΡΥΚΤΑ & ΤΣΙΜΕΝΤΑ			
BETANET (ΚΟ)	3,56	1,14%	5.740
ΗΡΑΚΛΗΣ (ΚΟ)	10,46	-1,69%	73.212
ΚΕΡΑΜΕΙΑ ΑΛΛΑΤΙΝΗ (ΚΟ)	1,60	8,11%	36.050
TITAN (ΚΟ)	26,92	-1,25%	143.632
TITAN (ΠΟ)	20,14	0,20%	4.990
ΚΥΡΙΑΚΙΔΗΣ (ΚΟ)	2,50	0,00%	156.052
ALFA ALFA ENERGY (ΚΑ)	1,69	0,60%	24.080
ΙΚΤΙΝΟΣ (ΚΟ)	1,91	-3,05%	11.108
ΜΑΘΙΟΣ (ΚΑ)	1,91	-4,50%	34.828
S&B BIOM. ΟΡΥΚΤΑ (ΚΟ)	6,10	-0,65%	16.986
MERMEREN (ΕΛ. ΠΙΣ.)	5,90	-3,91%	5.923
ΧΟΝΔΡΙΚΟ ΕΜΠΟΡΙΟ			
ΣΠΥΡΟΥ (ΚΟ)	0,88	-1,12%	29.040
ΛΑΝΑΚΑΜ (ΚΟ)	1,74	0,00%	2.570
AS COMPANY (ΚΟ)	0,91	-8,08%	31.600
CONNECTION (ΚΟ)	0,22	0,00%	0
ΕΛΙΝΟΙΛ (ΚΑ)	7,96	-0,50%	2.540
ELMEC (ΚΟ)	1,83	-1,61%	44.080
FASHION BOX (ΚΟ)	2,52	-0,40%	23.920
KEGO (ΚΟ)	1,36	-0,73%	45.600
LAVIPHARM (ΚΟ)	1,29	1,57%	104.067
ΜΑΡΑΚ ΠΛΗΡΟΦΟΡΙΚΗ (ΚΟ)	1,79	-1,65%	1.410
MEDICON (ΚΟ)	4,96	-2,75%	3.830
ELEPHANT (ΚΟ)	0,54	-1,82%	89.960
REVOIL (ΚΟ)	3,94	0,00%	4.680
RIDENCO (ΚΑ)	1,06	-1,85%	30.460
VETERIN (ΚΟ)	1,17	-7,14%	103.488
YALCO (ΚΑ)	1,13	-4,24%	14.897
ΚΑΛΠΙΝΗΣ ΣΙΜΟΣ (ΚΑ)	4,04	-1,46%	18.130
ΚΑΝΑΚΗΣ (ΚΟ)	2,32	0,00%	6.610
ΑΛΛΑΤΙΝΗ (ΚΑ)	1,19	3,48%	18.040
ΑΛΥΣΙΔΑ (ΚΑ)	2,82	-1,05%	500
ΑΛΥΣΙΔΑ (ΠΑ)	1,87	0,00%	0
ΚΟΡΔΕΛΛΟΥ (ΚΑ)	2,28	1,79%	58.430
ΒΟΓΙΑΤΖΟΓΛΟΥ (ΚΟ)	2,32	-0,85%	6.600
ΣΑΡΑΝΤΗΣ (ΚΟ)	5,84	0,34%	63.355
ΓΕΝ.ΕΜΠΟΡΙΟΥ & Β/ΝΙΑΣ (ΚΑ)	0,83	2,47%	34.090
ΔΟΥΡΟΣ (ΚΟ)	1,19	-4,80%	8.820
ΕΛΓΕΚΑ (ΚΟ)	2,39	5,29%	69.580
ΕΛΤΟΝ ΧΗΜΙΚΑ (ΚΟ)	1,10	0,00%	8.330
ΕΛΤΡΑΚ (ΚΑ)	2,39	7,66%	75.130
F.G. EUROPE (ΚΟ)	3,30	0,00%	27.350
ΕΜΠ. ΔΕΣΜΟΣ (ΚΟ)	0,35	-2,78%	3.950
ΕΜΠ. ΔΕΣΜΟΣ (ΠΟ)	0,40	0,00%	0
ΖΑΜΠΑ (ΚΑ)	10,04	0,00%	365
ΠΕΙΡΑΙΩΣ REAL ESTATE (ΚΟ)	3,74	0,54%	100
ΚΑΡΔΑΣΙΛΑΡΗΣ (ΚΟ)	4,34	-0,46%	20.270
ΝΑΚΑΣ (ΚΟ)	2,71	-2,52%	6.800
ΝΕΟΧΗΜΙΚΗ ΛΑΥΡΕΝΤΙΔΗΣ (ΚΟ)	3,76	1,08%	620.810
ΜΥΤΙΛΗΝΑΙΟΣ (ΚΟ)	9,30	3,10%	146.140
DIONIC (ΚΟ)	0,78	0,00%	73.045
DRUCKFARBEN (ΚΟ)	1,86	-1,06%	9.800
ΞΥΛΕΜΠΟΡΙΑ (ΚΑ)	3,30	0,00%	200
ΞΥΛΕΜΠΟΡΙΑ (ΠΑ)	3,10	2,65%	950
ΤΑΣΟΓΛΟΥ (ΚΟ)	0,25	-3,85%	22.890
ΜΠΕΝΡΟΥΜΠΗ (ΚΟ)	6,74	-19,95%	105.859
ΠΡΟΜΟΤΑ ΕΛΛΑΣ (ΚΟ)	0,47	0,00%	20.240
ALSINCO (ΚΟ)	1,92	0,00%	24.160
ΕΙΔΗ-ΛΥΣΕΙΣ ΠΛΗΡΟΦΟΡΙΚΗΣ			
ALTEC (ΚΟ)	0,55	-1,79%	1.186.479
CPI (ΚΟ)	1,12	-0,88%	4.650
INFOQUEST (ΚΟ)	1,88	0,00%	19.844
MULTIRAMA (ΚΟ)	6,30	0,00%	1.141
UNISYSTEMS (ΚΟ)	1,81	0,56%	7.870
ΔΕΛΤΑ PROJECT (ΚΑ)	1,92	3,23%	522.890
INTERTEK (ΚΟ)	2,67	-3,61%	33.512
ΙΝΦΟΡΜΑΤΙΚΗ (ΚΟ)	0,45	0,00%	51.086
ΠΟΥΛΙΑΔΗΣ (ΚΟ)	0,61	0,00%	68.190
PC SYSTEMS (ΚΟ)	0,60	0,00%	5.700
RAINBOW (ΚΟ)	6,82	-8,09%	8.130
ΛΙΑΝΙΚΟ ΕΜΠΟΡΙΟ			
JUMBO (ΚΟ)	7,32	0,83%	21.210
MICROLAND (ΚΟ)	0,20	0,00%	11.060
ΑΤΛΑΝΤΙΚ (ΚΟ)	1,35	0,00%	6.605
ΒΑΣΙΛΟΠΟΥΛΟΣ (ΚΟ)	12,80	0,79%	9.823
ΒΑΡΔΑΣ (ΚΟ)	2,36	1,72%	11.280
ΕΙΚΟΝΑ - ΗΧΟΣ (ΚΟ)	0,44	0,00%	4.790
ΗΛ. ΑΘΗΝΩΝ (ΚΟ)	2,97	1,02%	12.305
Κ.Α.Ε. (ΚΟ)	14,40	0,14%	32.724
ΜΟΥΡΙΑΔΗΣ (ΚΑ)	0,27	0,00%	0
MODA BAGNO (ΚΟ)	1,00	0,00%	2.610
NOTOS COM HOLDINGS (ΚΟ)	3,58	-1,10%	59.212
ΚΩΤΣΟΒΟΛΟΣ (ΚΟ)	5,08	0,79%	170
SPRIDER (ΚΟ)	2,09	-3,24%	4.920
ΠΛΑΙΣΙΟ (ΚΟ)	10,68	0,56%	9.596
ΡΑΔΙΟ ΚΟΡΑΣΙΔΗ (ΚΟ)	1,34	-9,46%	1.050.698
VIVERE (ΚΟ)	0,24	0,00%	169.650
ΥΠΗΡΕΣΙΕΣ ΚΙΝΗΤΗΣ ΤΗΛΕΦΩΝΙΑΣ			
ΓΕΡΜΑΝΟΣ (ΚΟ)	24,98	0,32%	58.082
ΤΡΟΦΙΜΑ & ΠΟΤΑ			
CHIPITA (ΚΟ)	2,74	-2,14%	73.966
COCA-COLA (ΚΑ)	20,54	4,37%	819.660
ΚΑΡΑΜΟΛΕΓΚΟΣ (ΚΟ)	1,22	0,00%	1.670
ΕΒΡΟΦΑΡΜΑ (ΚΟ)	1,52	0,00%	7.310
ΕΛΑΪΣ (ΚΟ)	19,90	0,51%	5.240
ΕΛΛ.ΒΙΟΜ.ΖΑΧΑΡΗΣ (ΚΑ)	4,58	-0,43%	8.530
ΚΡΕΚΑ.(ΚΑ)	1,32	4,76%	48.049
ΚΡΕΤΑ ΦΑΡΜ (ΚΟ)	4,50	-1,32%	6.750
ΚΡΙ ΚΡΙ (ΚΟ)	5,06	-0,39%	1.450
ΚΤΗΜΑ ΛΑΖΑΡΙΔΗ (ΚΟ)	1,27	-2,31%	10.820
ΚΥΛ.ΣΑΡΑΝΤΟΠΟΥΛΟΣ (ΚΟ)	1,60	-0,62%	3.144
ΚΥΛ. ΛΟΥΛΗ (ΚΟ)	1,78	0,56%	7.650
ΜΠΑΡΜΠΑ ΣΤΑΘΗΣ (ΚΟ)	5,92	0,68%	6.630
ΜΠΑΡΜΠΑ ΣΤΑΘΗΣ (ΠΟ)	5,50	0,00%	0
ΞΙΦΙΑΣ (ΚΑ)	0,22	0,00%	0
ΞΙΦΙΑΣ (ΠΑ)	1,19	0,00%	0
ΝΙΚΑΣ (ΚΟ)	5,38	0,37%	10.935
FEEDUS (ΚΟ)	1,47	0,68%	13.309
ΧΑΤΖΗΚΡΑΝΙΩΤΗ (ΚΟ)	0,93	0,00%	2.760
ΚΑΤΣΕΛΗΣ (ΚΟ)	2,32	0,87%	6.190
ΜΥΛΟΙ ΚΕΠΕΝΟΥ (ΚΟ)	1,17	-6,40%	12.870
ΠΕΡΣΕΥΣ (ΚΟ)	0,80	-2,44%	6.000
ΠΡΟΪΟΝΤΑ ΚΑΠΝΟΥ			
ΚΑΡΕΛΙΑ (ΚΑ)	66,75	0,00%	0
ΞΕΝΟΔΟΧΕΙΑ & ΛΟΙΠΑ ΚΑΤΑΛΥΜΑΤΑ			
ΑΣΤΗΡ (ΚΟ)	6,64	2,47%	80.178
ΓΕΚΕ (ΚΑ)	7,12	2,59%	1.790
ΙΟΝΙΚΗ ΞΕΝ. (ΚΑ)	9,44	-1,05%	730
ΛΑΜΨΑ (ΚΟ)	6,96	0,00%	16.235
ΓΚΑΛΗΣ (ΚΟ)	1,32	-6,38%	2.000
ΕΣΤΙΑΤΟΡΙΑ			
GOODY'S (ΚΑ)	12,60	4,13%	3.701
EVEREST (ΚΟ)	2,13	-0,47%	23.816
OLYMPIC CATERING (ΚΟ)	2,83	-3,08%	1.160
ΓΡΗΓΟΡΗΣ (ΚΟ)	1,09	0,93%	75.910
ΒΟΗΘΗΤΙΚΕΣ ΠΡΟΣ ΤΙΣ ΜΕΤΑΦΟΡΕΣ ΔΡΑΣΤΗΡΙΟΤΗΤΕΣ			
ΕΘΝΙΚΗ ΑΚΙΝΗΤΩΝ (ΚΟ)	4,78	-0,42%	106.300
ΟΡΓΑΝΙΣΜΟΣ ΛΙΜ. ΘΕΣΣΑΛ. (ΟΛΘ) (ΚΟ)	8,36	-1,65%	17.040
ΟΡΓΑΝΙΣΜΟΣ ΛΙΜ. ΠΕΙΡΑΙΑ (ΟΛΠ) (ΚΟ)	11,60	0,00%	22.451
ΔΙΑΦΗΜΙΣΗ			
ALMA ATERMON (ΚΟ)	0,80	0,00%	477.090
ΚΑΩΣΤΟΥΦΑΝΤΟΥΡΓΙΚΕΣ			
ΤΡΙΑ ΑΛΦΑ (ΚΟ)	8,90	-9,18%	50
ΤΡΙΑ ΑΛΦΑ (ΠΟ)	9,80	0,00%	0
ΒΑΡΒΑΡΕΣΟΣ (ΚΑ)	0,69	0,00%	540
LAN-NET (ΚΟ)	1,70	4,94%	3.172.910
ΜΟΥΖΑΚΗΣ (ΚΑ)	0,74	-2,63%	13.410
ΕΛΦΙΚΟ (ΚΟ)	0,95	-2,06%	50
ΕΛΛΗΝΙΚΗ ΥΦΑΝΤΟΥΡΓΙΑ (ΚΟ)	2,12	0,00%	9.906
ΕΠΙΛΕΚΤΟΣ (ΚΑ)	0,49	-2,00%	4.034
ΚΛ. ΝΑΥΠΑΚΤΟΥ (ΚΑ)	0,89	-1,11%	9.850
ΚΛ. ΝΑΟΥΣΗΣ (ΚΟ)	0,41	8,71%	154.895
ΚΟΡ-ΦΙΛ (ΚΟ)	0,37	-5,13%	4.500
ΚΟΡ-ΦΙΛ (ΠΟ)	0,35	0,00%	0
ΚΑΡΑΤΖΗΣ Μ&Α (ΚΟ)	1,17	-3,31%	4.080
ΜΑΞΙΜ-ΠΕΡΤΣΙΝΙΔΗΣ (ΚΑ)	0,33	-2,94%	9.500
ΠΛΑΣΤΙΚΑ ΘΡΑΚΗΣ (ΚΑ)	1,20	1,69%	892.560
ΤΕΞΑΠΡΕΤ (ΚΟ)	0,68	-4,23%	13.770
FIERATEX (ΚΟ)	0,74	-1,33%	6.130
ΦΙΝΤΕΞΠΟΡΤ (ΚΟ)	0,74	-1,33%	5.380
ΕΙΔΗ ΕΝΔΥΜΑΣΙΑΣ			
FANCO (ΚΟ)	0,49	-3,92%	476.090
ΜΙΝΕΡΒΑ (ΚΑ)	1,87	-4,10%	770
SEX FORM (ΚΟ)	0,55	0,00%	646.448
ΕΛΒΕ-ΕΝΔΥΜΑΤΩΝ (ΚΑ)	1,02	-0,97%	21.190
ΔΙΑΧΕΙΡΙΣΗ ΑΚΙΝΗΤΗΣ ΠΕΡΙΟΥΣΙΑΣ			
ΚΕΚΡΟΨ (ΚΟ)	14,28	-1,38%	1.250
ALPHA

μικρές αγγελίες

ΑΚΙΝΗΤΑ

ΔΙΝΕΤΑΙ αντιπαροχή οικόπεδο 1.040 μ. στην Αγ. Βαρβάρα (κάτω απ' το γήπεδο). Πληρ. Τηλ. 2310 314676, 23310 91388 κ. Σωτήρης, κ. Αντωνία.

ΠΩΛΕΙΤΑΙ χωράφι 6 στρεμ. στην περιοχή "Καράτσαλι" (Κακόδεση). Πληρ. Τηλ. 6972 923806.

ΠΩΛΕΙΤΑΙ διαμέρισμα 82 τ.μ. στο Πασα Κιόσκι, 5 χρόνων, 4ος όροφος, 2 δωμάτια, σαλοκουζίνα, 2 μπαλκόνια, ατομικά καλοριφέρ, ενισχυμένες ντουλάπες, τέντες, ηλιακό, κλιματιστικό, μεγάλη θέα και άλλα. Τηλ. 23310 24031 και 6946 970204.

ΠΩΛΕΙΤΑΙ χωράφι 5 στρεμ. στην περιοχή "Τσουρούκι". Πληρ. Τηλ. 6972 923806.

ΠΩΛΕΙΤΑΙ διαμέρισμα καινούργιο, άριστης κατασκευής, 4ος ορ., 90 τ.μ. ρετιρέ με απεριόριστη θέα, μεγάλα μπαλκόνια, 2 δωμ., σαλόνι, κουζίνα με αυτόνομη θέρμανση, air condition, περιοχή Καλλιθέας στην οδό Πόντου. Πληρ. Τηλ. 6946 344258.

ΠΩΛΕΙΤΑΙ στη Λεπτοκαρυά Πιερίας μονοκατοικία σε 1.000 τ.μ. οικόπεδο, μπροστά στη θάλασσα, πλάι στο "Ποσειδών Παλλάς" (συμβόλαιο) 350.000 ευρώ. Πληρ. Τηλ. 6977 663709.

ΠΩΛΕΙΤΑΙ διαμέρισμα 130 τ.μ. στην Ανοίξεως, προνομιούχο, γωνιακό και διαμπερές με θέα (3ΔΣΚWC) 4ος όροφος, ανακαινισμένο, καινούργια κουζίνα, κουφώματα, μπάνιο σε άριστη κατάσταση. Πληρ. Τηλ. 23310 25641 και 2310 451453 και 6942 466718.

ΕΝΟΙΚΙΑΣΕΙΣ

ΕΝΟΙΚΙΑΖΕΤΑΙ γκαρσονιέρα στην Ελιά, Βέροια, 1 δωμάτιο, κουζίνα, WC στον 1ο όροφο, πλήρως ανακαινισμένη. Πληρ. Τηλ. 23310 62925 και 6944 440208.

ΕΝΟΙΚΙΑΖΕΤΑΙ γραφείο 49 τ.μ. στον 2ο όροφο, Βενιζέλου 7, στη Βέροια. Πληροφορίες στα τηλ. 23310 21106, 29360, κιν.: 6977 433485.

ΕΝΟΙΚΙΑΖΕΤΑΙ διαμέρισμα 2ΔΣΚWC, ισόγειο, στον Εύοσμο Θεσ/νίκης, στο κέντρο, σε διόροφη οικοδομή με αυλή. Ενοίκιο 320,00 ευρώ. Τηλ. 6973 016847.

ΕΝΟΙΚΙΑΖΕΤΑΙ βιοτεχνικός χώρος κατάλληλος για οποιοδήποτε επαγγελματική χρήση, με μεγάλο προαύλιο χ'ωρο πλησίον του Σ.Σ. Ναούσης. Τηλ. 6973 736710.

ΕΝΟΙΚΙΑΖΕΤΑΙ οικόπεδο 9 στρέμματα περιφραγμένο με μπετόν και κάγκελα, με κτίσμα, 60 τ.μ. κατάλληλο για επαγγελματίες, στην περιοχή Αγ. ΒΑρβάρας-Βεροίας. Πληρ. τηλ. 6979 224366 και 23910 22586.

ΕΝΟΙΚΙΑΖΕΤΑΙ επαγγελματικός χώρος 6 στρεμμάτων, 200 τ.μ. κτίσμα με τριφασικό ρεύμα και νερό, δρόμος Βέροια Σαραντόβρυσες, τιμή προσιτή. Τηλ. 6947 713641.

ΕΝΟΙΚΙΑΖΕΤΑΙ γκαρσονιέρα 50 τ.μ. 1ος όροφος, Ναούσης 8 πλατεία Τσερμενίου. Τηλ.: 23310 61226 κυρία Άννα.

ΕΝΟΙΚΙΑΖΕΤΑΙ διαμέρισμα 96 τ.μ. 2ος όροφος Κυρηνίας 1 (τέρμα Μ. Μπότσαρη) ατομική θέρμανση, μεγάλο μπαλκόνι, θέα και θέση πάρκινγκ. Πληρ. τηλ. 23310 71564, 6976 811599.

ΕΝΟΙΚΙΑΖΟΝΤΑΙ δύο διαμερίσματα στην περιοχή Παπάγου, Αριστείδου 5: α) 3ος όροφος 147 τ.μ. πολύ θέα και β) 1ος όροφος 90 τ.μ.. Πληρ. τηλ.: 71031-71955, κιν. 6974 994408.

ΕΝΟΙΚΙΑΖΕΤΑΙ κατάστημα στη Βέροια επί της οδού Μ. Καρακωστλη, κεντρικότατο (98 τ.μ., ισόγειο,, διαμπερές και 98 τ.μ. πατάρι, 1ος όρ.). Πληρ. τηλ. 23310 60650 και 6942 633790 (ώρες γραφείου).

ΕΝΟΙΚΙΑΖΕΤΑΙ γραφείο, Μερκ. Καρακωστή 17 (Βενιζέλου γωνία), 36 τ.μ. Πληροφορίες: 23310 60650, 6942 633790 ώρες γραφείου.

ΜΕΣΙΤΙΚΗ
Γ. Μαριάζας & Συνεργάτες
ΙΠΠΟΚΡΑΤΟΥΣ 38 ΒΕΡΟΙΑ

ΠΩΛΗΣΕΙΣ - ΕΝΟΙΚΙΑΣΕΙΣ
ΕΚΤΙΜΗΣΕΙΣ ΑΚΙΝΗΤΩΝ
ΤΗΛ. 23310/ 71111- 25310
ΚΙΝ. 6932/711711
E-mail:mesitiki@in.gr

Αναλαμβάνουμε πωλήσεις - ενοικιάσεις - εκτιμήσεις ακινήτων

ΠΩΛΗΣΕΙΣ ΚΑΤΟΙΚΙΩΝ

ΓΚΑΡΣΟΝΙΕΡΑ 40 τ.μ. ιδανική για εκμετάλλευση στην Βίλλα Βικέλα ανακαινισμένη και επιπλωμένη κομπλέ νοικιασμένη με 220 ε σε τιμή προσφοράς μόνο 32χ ε.

ΒΥΖ. ΜΟΥΣΕΙΟ 2δσκλ προνομιακή τοποθεσία με 60 τ.μ. καινούργιο ανακατοίκητο διαμέρισμα για αποφασιστικό αγοραστή 75χ ε.

ΔΙΑΜ/ΣΜΑ στο Τσερμένι 65 τ.μ. 2δκλ σε ημιώροφο πωλείται σε τιμή σπάνιας ευκαιρίας 35χ ε.

ΔΙΑΜ/ΣΜΑ καινούργιο που προσφέρει ιδανικό περιβάλλον για κατοικία 76 τ.μ. με 2δσκλ άριστο ποιοτικά με αποθήκη και ατομ. θερμ. θέα εκπληκτική 87χ ε.

ΠΑΣΑΚΙΟΣΚΙ περιποιημένο δυάρι 78 τ.μ. 15 ετών διαμ/σμα σε πολύ καλή κατάσταση ευκαιρία 65χ ε.

ΑΓ. ΚΥΡΙΑΚΗ 87 τ.μ. ορθολογικά και λειτουργικά άριστο διαμ/σμα 2δσκλ καινούργιο και με αποθήκη 90χ ε.

ΑΓ. ΚΥΡΙΑΚΗ καινούργιο εξαιρετικής διαρρύθμισης διαμ/σμα 99 τ.μ. με 3 δωμ. ύπνου θερμ. ατομ. και αποθήκη στο υπόγειο , ρετιρέ ζητάει ιδιοκτήτη τιμή προσιτή 116χ ε.

ΟΡΟΦΟΔΙΑΜ/ΣΜΑ 100 τ.μ. αισθητική μοντέρνα στην Καλλιθέα καινούργιο , άψογο 2-3δσκλ ατομ. θερμ. και αποθήκη 95χ ε τιμή ευκαιρίας.

ΠΙΕΡΙΩΝ άνω νεόδμητο διαμέρισμα 103 τ.μ. 2δσκλ 2ος ορ. με αποθήκη και θέση πάρκιν στην Πυλωτή ιδανικό για κατοικία , κουζίνα ξεχωριστή 112 χε.

ΒΥΖ. ΜΟΥΣΕΙΟ με έμφαση στην ποιότητα νεόδμητο διαμ/σμα 105 τ.μ. 3δσκλ υψηλών προδιαγραφών με αναλογίες αρμονικές και θερμ. ατομική 141χ ε.

ΔΙΑΜ/ΣΜΑ όπου επικρατεί η αίσθηση της ευελιξίας και άνεσης , καινούργιο 107 τ.μ. και έχει 3 υπνοδωμάτια με θέα ανεμπόδιστη στην Καλλιθέα αποθήκη και ατομ. θερμ. 123χ ε.

ΠΑΣΑΚΙΟΣΚΙ αρχοντικό διαμ/σμα 109 τ.μ. 3δ ύπνου , εξαιρετική κατασκευή , άνετο σαλόνι , καινούργιο , ατομ. θερμ 115χ ε.

ΔΙΑΜ/ΣΜΑ καινούργιο στη γέφυρα του Προμηθέα επιμελημένης κατασκευής 117 τ.μ. 3δσκ ρετιρέ ατομ. μονάδα θέρμανσης , τζάκι , λειτουργικό140χ ε.

ΔΙΑΜ/ΣΜΑ με σαλόνι πληθωρικών διαστάσεων το οποίο επιβάλλεται στο χώρο , 118 τ.μ μικτή επιφάνεια προσεγμένο με 3 δωμ. ύπνου και θέα στον κάμπο καινούργιο στην Αγ. Παρασκευή τιμή 123χ ε.

ΔΙΑΜ/ΣΜΑ στην Αγ. Παρασκευή 122 τ.μ. με πανοραμική θέα , καινούργιο με υπερπολυτελείς προδιαγραφές , πλήρη ανεξαρτησία στη θερμ. αποθήκη συμμετρική διάταξη χώρων 145χ ε.

ΑΝΘΕΩΝ περιοχή καινούργιο 133 τ.μ. διαμέρισμα 1ος ορ. ορθολογικά και λειτουργικά άριστο με 3δωμ. ύπνου και 2 wc ανεξάρτητη θερμ. πάρκιν τιμή άκρως συμφέρουσα 125χ ε μόνο .

ΕΝΟΙΚΙΑΣΕΙΣ ΔΙΑΜ/ΣΜΑΤΩΝ

ΓΚΑΡΣΟΝΙΕΡΑ μερικώς επιπλωμένη 60 τ.μ. 1δσκλ στο Πασακιόσκι με ανεξάρτητη θερ. 180 ε.

ΓΚΑΡΣΟΝΙΕΡΑ μεγάλη 63 τ.μ. στην Πλ. Ωρολογίου σαλόνι και δύο μικρά δωμάτια ανακαινισμένη 2ος ορ. 200 ε.

ΚΕΝΤΡΟ 78 τ.μ. διαμ/σμα με βεράντα ολόγυρα 1δσκλ γωνιακό έτοιμο βαμμένο , φωτεινό με κεντρ. θερμ. στον Αγ. Αντώνιο 250 ε.

ΔΥΑΡΑΚΙ 80 τ.μ. κοντά στην ΔΕΥΑΒ 200 τ.μ. 2δσκλ μόνο 200 ε.

ΔΙΑΜ/ΣΜΑ 18 ετών στη Βίλα Βικέλα με 2δσκλ φρεσκοβαμμένο 90 τ.μ. γωνιακό με θέα 240 ε μόνο.

ΔΙΑΜ/ΣΜΑ 90 τ.μ. στην Ελιά κοντά 2δσκλ διαμπερές μόνο 260 ε.

ΠΡΟΜΗΘΕΑ εκπληκτικό ακατοίκητο καινούργιο διαμ/σμα 2δσκλ 90 τ.μ. με αποθήκη , γκαράζ και ηλιακό 320 ε.

ΔΙΑΜ/ΣΜΑ στο ΙΚΑ 95 τ.μ. κοντά 1ος ορ. 2δσκλ καλή γειτονιά διαμπερές 240 ε.

ΔΙΑΜ/ΣΜΑ 95 τ.μ. στο κέντρο ρετιρέ με 2 δωμάτια ύπνου , κλιματισμό , κεντρική θερμ. σε προσιτή τιμή 250 ε.

ΠΛ. ΩΡΟΛΟΓΙΟΥ διαμ/σμα 95 τ.μ. με 2δσκλ κεντρ. θερμ. 3ος ορ. 240 ε.

ΠΑΠΑΓΟΥ 96 τ.μ ανεξάρτητο, εντελώς διαμ/σμα με 2δσκλ χωρίς κοινόχρηστα ατομ. θερμ. 230 ε.

ΜΗΤΡΟΠΟΛΗ 103 τ.μ. σε πολύ καλή κατάσταση 2δσκλ ανακαινισμένο με ατομ. θερμ. 320 ε.

ΠΡΟΜΗΘΕΑ 107 τ.μ. διαμ/σμα με 3δσκλ διαμπερές με κεντρ. θερμ. στο 8ο σχολείο κοντά 3ος ορ. 230 ε.

ΣΤΕΓΗ στο κέντρο 130 τ.μ. 1ος ορ. 6 χώροι μεγάλης προβολής, σημείο προνομιακό μόνο 700 ε.

ΕΛΙΑ εκπληκτικό και σπάνιο διαμέρισμα 130 τ.μ. με 3ος ορ. 3δωμ. ύπνου 2wc διαμπερές προνομιακό με άπλετη θέα την Ελιά και άνετους χώρους 430 ε.

ΕΝΟΙΚΙΑΣΕΙΣ ΕΠΑΓΓ. ΧΩΡΩΝ

ΑΠΟΘΗΚΗ στο Σταθμό κοντά 100 τ.μ. ασφαλής, με πατάρι, αύλιο χώρο και με τριφασικό ρεύμα 300 ε.

ΑΠΟΘΗΚΗ ισόγεια στο Λιανοβράχι 250 τ.μ. ανεξάρτητη και σαν εργαστήριο η έκθεση μόνο 300 ε.

ΑΠΟΘΗΚΗ στη βίλα Βικέλα 630 τ.μ. ωφέλιμος χώρος με 100 τ.μ. γραφεία και με 3 στρ. οικόπεδο 1000 ε.

ΑΠΟΘΗΚΗ - ΒΙΟΤΕΧΝΙΑ στο 7.5 χώρος στεγασμένος 1350 τ.μ. με μεγάλη αυλή ,διατίθεται προς ενοικίαση.

ΓΡΑΦΕΙΟ Μητροπόλεως 30 τ.μ. 2ος ορ. 1 χώρος δικό του wc 160 ε.

ΓΡΑΦΕΙΟ Πλ. Ωρολογ. 35 τ.μ. 1 χώρος με wc 150 ε.

ΓΡΑΦΕΙΟ καινούργιο εντελώς 3ος ορ. στο κέντρο 35 τ.μ. 200 ε.

ΕΠ.ΣΤΕΓΗ στον πεζόδρομο της πόλης 1ος ορ. 85 τ.μ. 3 χώρους εργασίας και δικό του wc σε λίγο ελεύθερη 400 ε.

ΕΠ.ΣΤΕΓΗ επί της Βενιζέλου 110 τ.μ. 4 χώροι εξαιρετική προβολή 450 ε.

ΕΠ. ΣΤΕΓΗ στο Δημαρχείο κοντά 117 τ.μ. 1ος ορ. αξιόλογη προβολή 400 ε.

ΕΠΑΓΓ. ΣΤΕΓΗ στην Πλ. Ωρολογίου 120 τ.μ. ανακαινισμένη 1ος ορ. 4 χώροι , κατάσταση πολύ καλή 400 ε.

ΕΠ. ΣΤΕΓΗ 160 τ.μ. στην καρδιά της πόλης 6 χώροι με 2 wc ελεύθερη.

ΕΠ. ΣΤΕΓΗ με μοναδική και σπάνια προβολή 173 τ.μ. στο κέντρο ενιαίος όροφος με ανεξάρτητη θερμ. για πολύ σοβαρή εταιρία , μόνο.

ΖΑΧΑΡΟΠΛΑΣΤΙΚΗΣ εργαστήριο 120 τ.μ. προς ενοικίαση άδειο 120 χιλ.

ΚΕΝΤΡΟ κατάστημα σε εμπορικότατη θέση 32 τ.μ. ισόγειο με 32 πατάρι για λόγους υγείας παραχωρείται 850 ε.

ΚΑΤΑΣΤΗΜΑ κοντά στα ΚΤΕΛ 36 τ.μ. καλό σημείο με 18 τ.μ. πατάρι 330 ε.

ΠΙΕΡΙΩΝ 90 τ.μ. κατάστημα ισόγειο με ίσο υπόγειο σε εμπορικό σημείο διατίθεται προς ενοικίαση από 1/3/05 τιμή 900 ε.

ΣΤΗΝ ΚΑΡΔΙΑ της πόλης 95 τ.μ. υπέροχο κατάστημα ισόγειο με 110 τ.μ. υπόγειο και πατάρι κατάλληλο για κάθε χρήση θα απελευθερωθεί σε λίγο μίσθωμα 2.500 ε.

ΚΑΤΑΣΤΗΜΑ Πιερίων 150 τ.μ. άνετη προβολή και πρόσβαση κατάλληλο για έκθεση και όχι μόνο 600 ε.

ΚΑΤΑΣΤΗΜΑ πάνω στον Περιφερειακό 280 τ.μ. σημείο μεγάλης προβολής 1500 ε.

ΚΑΤΑΣΤΗΜΑ κοντά στο δρόμο για Μακροχώρι 300 τ.μ. ισόγειο 300 τ.μ. 1ος ορ. και 350 τ.μ. υπόγειο σε 3100 τ.μ. οικόπεδο , όλο μαζί μόνο 800 ε.

ΠΕΡΙΦΕΡΕΙΑΚΟ μεγάλο 517 τ.μ. ισόγειο κατάστημα με βοηθητικούς χώρους υπόγειο μεγάλο για σοβαρή και φερέγγυα επιχείρηση.

ΣΥΝΕΡΓΕΙΟ ΑΥΤ/ΤΩΝ 125 τ.μ. έτοιμο κατάστημα με μεγάλη αυλή κάτω από τον περιφερειακό έτοιμο και με τριφασικό ρεύμα 65.000 ε.

ΠΩΛΗΣΕΙΣ ΕΠΑΓΓ. ΧΩΡΩΝ

ΠΑΡΚΙΝΓΚ στη Μητρόπολη κοντά 2 θέσεις με άνετη πρόσβαση 17.600 ε η κάθε μία πωλούνται και μεμονωμένα.

ΕΠ.ΣΤΕΓΗ. αυτόνομη 110 τ.μ. επί της Βενιζέλου με 4χώρους 2 wc σε πολύ εμπορικό σημείο ευκαιρία σοβαρή για θετικό επενδυτή 41 εκ.

ΚΑΤΑΣΤΗΜΑ ισόγειο όχι εμπορικό 45 τ.μ. σε πάροδο στη Μητρόπολη κατάλληλο για γραφείο ευκαιρία 9 εκ.

ΚΑΤΑΣΤΗΜΑ στον περιφερειακό 146 τ.μ. με υπόγειο σε άκρως προσιτή τιμή όλο 180 χε μόνο (400χλ.δρ./τ.μ.)

ΠΩΛΗΣΕΙΣ ΟΙΚΟΠΕΔΩΝ

ΜΑΚΡΟΧΩΡΙ επί της Αριστοτέλους 600 τ.μ. γωνιακό οικόπεδο με κτίσμα πωλείται λόγω αναχώρησης στο εξωτερικό 88χ ε.

ΦΥΤΙΑ οικόπεδο 1 στρ. μέσα στο χωριό κοντά στην πλατεία 25χ ε.

ΣΤΡΑΤΟΥ κοντά στο Μαρινόπουλο κατάλληλο για αντιπαροχή 1.217 τ.μ. οικόπεδο με συντ. 0,8.

ΠΡΟΣ ΠΑΤΡΙΔΑ πάνω στον κεντρικό δρόμο 2500 τ.μ. οικόπεδο με κτίσμα 500 τ.μ. πωλείται λόγω αλλαγής χρήσης τιμή 470χ ε.

ΧΩΡ/ΟΙΚΟΠΕΔΟ στη Φυτιά 4250 τ.μ. η θέα είναι πράγματι μοναδική 35χ ε.

ΣΑΡΑΝΤΟΒΡΥΣΕΣ χωράφι 5800 τ.μ. με μικρά δένδρα πριν το κανάλι σε τιμή εξαιρετικής ευκαιρίας 19χ ε μόνο.

ΧΩΡΑΦΙ πριν τα Σφαγεία 6 στρ. φάτσα μεγάλη στην άσφαλτο 33χ ε.

ΠΕΡΙΦΕΡΕΙΑΚΟ με μεγάλη φάτσα 5,5 στρ. πρώτο σε όλα διατίθεται για μακροχρόνια μίσθωση ενοίκιο 1250 ε.

ΛΟΖΙΤΣΙ βλέπει προς Πανόραμα ωραιότατο Χωραφοοικόπεδο για δύο μονοκατοικίες 6 στρ. 53 χε.

ΧΩΡΑΦΙ στο Βάλτο από Σταυρό για Κρύα Βρύση πάνω στο δρόμο 9 στρ. με 500 χλ./στρ.

ΔΡΟΜΟ ΛΑΖΟΧΩΡΙ Χωρ/οικόπεδο 9562 τ.μ. πάνω στις γραμμές του τραίνου επένδυση προοπτικής τιμή 6.500 ε./στρ.

ΧΩΡΑΦΙΑ σε μεγάλες πλάκες 80 -70 και 50 στρ. στην Ειρηνούπολη με δένδρα πολύ καλά φροντισμένα από επαγγελματία αγρότη μόνο για σοβαρό ενδιαφερόμενο.

Από την Τεχνική Εταιρία "ΓΙΑΝΝΑΚΟΒΙΤΣ" ζητούνται για μόνιμη εργασία: Ηλεκτρουγκολητές και Βοηθοί Τεχνίτη. Πληρ. Τηλ. 6945 580625, 23310 41574

ΕΥΚΑΙΡΙΕΣ ΚΑΙΝΟΥΡΓΙΩΝ ΔΙΑΜ/ΣΜΑΤΩΝ

ΟΡΟΦΟΔΙΑΜ/ΣΜΑ 100 τ.μ. με αισθητική μοντέρνα στην Καλλιθέα καλαίσθητο , άψογο σε όλα 2 η 3δσκλ ατομ. θερμ. και αποθήκη μόνο 95χ ε.

ΔΙΑΜ/ΣΜΑ με σαλόνι πληθωρικών διαστάσεων το οποίο επιβάλλεται στο χώρο , 106 τ.μ. μικτή επιφάνεια προσεγμένο με 3 δωμ. ύπνου και θέα στον κάμπο στην Αγ. Παρασκευή τιμή 115χ ε.

ΠΑΣΑΚΙΟΣΚΙ αρχοντικό διαμ/σμα 118 τ.μ. 3δ ύπνου , εξαιρετική κατασκευή , ορθολογικά και λειτουργικά άριστο , ατομ. θερμ.123χ ε.

ΜΕΣΙΤΙΚΗ " κινεί τα ακίνητα "
τηλ. 2331071111.

ΠΩΛΟΥΝΤΑΙ ΔΙΑΜΕΡΙΣΜΑΤΑ

στο Λιτόχωρο Πιερίας, στον Ολυμπο, σε προνομιακό σημείο με εκπληκτική θέα σε βουνό και θάλασσα. Υπερπολυτελούς κατασκευής + τζάκι, θωρακ. πόρτες, άριστη μόνωση. Δημήτρης Γαλανός Αρχιτέκτονας Μηχανικός: τηλ. επικοινωνίας: 6932 395576

ΠΩΛΟΥΝΤΑΙ

στην περιοχή Πασακιόσκι σε νεοανεγειρόμενη ιδιόκτητη 4οροφη οικοδομή υπερπολυτελούς και πολύ προσεγμένης κατασκευής, 2 διαμερίσματα (2Δ,ΣΤΡ,Κ,Λ και 3Δ,ΣΤΡ,Κ,Λ) διαμπερή, με μεγάλες βεράντες, θέσεις πάρκιγκ, αποθήκες, θέα απεριόριστη (προς τον κάμπο). Πληρ. Τηλ. 23310 29707, 26710 και 6973 015833.

ΖΗΤΟΥΝΤΑΙ

άτομα από 20-35 ετών για να εργασθούν σε συνεργείο καθαρισμού στη Βέροια. Απαραίτητο βιογραφικό σημείωμα. Πληρ. Τηλ. 23310 22525, 6936 631666 και 6978 489354.

ΚΙΘΑΡΑ - ΤΡΑΓΟΥΔΙ, ορθοφωνία, τοποθέτηση φωνής. Με πρακτικά μαθήματα παίζεις και τραγουδάς σωστά σε λίγες βδομάδες. Τηλ. 6944- 882183.

ΕΝΟΙΚΙΑΖΕΤΑΙ διαμέρισμα 120 τ.μ. στην οδό Ηρακλέους 135 (περιοχή Βίλλα Βικέλα) στον 2ο όροφο με μεγάλα μπαλκόνια και απεριόριστη θέα. Πληρ. τηλ. 23310 71.815, 65.015 και 6938930213.

ΕΝΟΙΚΙΑΖΕΤΑΙ κατάστημα 30 τ.μ. στην οδό Τρεμπεσίνας 1 (στην αφετηρία των Αστικών) στο κέντρο της πόλης. Πληρ. τηλ. 23310-29689, 6944 287883 & 6974 824724.

ΕΝΟΙΚΙΑΖΟΝΤΑΙ ή ΠΩΛΟΥΝΤΑΙ επαγγελματικοί χώροι 125 τ.μμ. και 75 τ.μ. που μπορεί να γίνει και ενιαίος στη Ν. Περιφερειακή στη Βέροια. Πληρ. Τηλ. 23310 26988.

ΕΝΟΙΚΙΑΖΕΤΑΙ
κατάστημα 50 τ.μ.
στην οδό Κεντρικής
(απέναντι από την Αστυνομία)
στη Μελίκη. Πληρ. τηλ. 23310 82.243

ΕΝΟΙΚΙΑΖΕΤΑΙ κατάστημα 80 τ.μ. με ξεχωριστό υπόγειο χώρο 160 τ.μ. στην οδό Αντ. Καμάρα 18, Βέροια. Πληρ. Τηλ. 23310 28.293, 6946 586446.

ΖΗΤΕΙΤΑΙ σοβαρός -ή κύριος - κυρία άνω των 30 ετών να αναλάβει την οργάνωση και τις δημόσιες σχέσεις σε εμπορική εταιρεία τροφίμων. Τηλ. 6974 707372.

ΖΗΤΕΙΤΑΙ πωλητής ή πωλήτρια για το Ν. Ημαθίας από την εταιρεία εμφιαλωμένου νερού στην Κατερίνη. Πληρ. Τηλ. 23510 46488 και 6937 292026.

ΤΟΠΗΣ Γ. ΑΘΑΝΑΣΙΟΣ
ΔΙΑΙΤΟΛΟΓΟΣ - ΔΙΑΤΡΟΦΟΛΟΓΟΣ

Μέλος της Πανελλήνιας Ενωσης Διατροφολόγων -Διαιτολόγων

Ατομικά προγράμματα Διατροφής για:

- Υγιεινή Διατροφή
- Νηστεία
- Παχυσαρκία - Παιδική παχυσαρκία
- Νευρική Ανορεξία - Βουλιμία
- Αύξηση Βάρους
- Εγκυμοσύνη - Θηλασμό
- Αθλητισμό
- Κυτταρίτιδα
- Παθολογικές καταστάσεις (καρδιοπάθειες, σακχ. διαβήτης, αιμορροΐδες, δυσκοιλιότητα, έλλειψη σιδήρου - ασβεστίου, τριγλυκερίδια, χοληστερίνη, έλκος, θυρεοειδής, υπέρταση, παθήσεις πεπτικού συστήματος κ.α.).
- Ελεγχος σωματομετρήσεων (λιπομέτρηση, έλεγ-χος βασικού μεταβολισμού, υγρών σώματος, μυϊκής μάζας).

ΔΕΧΕΤΑΙ ΜΕ ΡΑΝΤΕΒΟΥ
ΒΕΝΙΖΕΛΟΥ 16 (1ος όροφος), ΒΕΡΟΙΑ
Τηλ. - Fax: 23310-71712, κιν.: 6977415337
E-mail:a.topis@mail.gr

ΙΩΑΝΝΗΣ ΑΝΘΟΥΛΑΣ
ΔΙΑΤΡΟΦΟΛΟΓΟΣ-ΔΙΑΙΤΟΛΟΓΟΣ

- ✓ Ισορροπημένη διατροφή και δίαιτα
- ✓ Συστηματική παρακολούθηση-ψυχολογική υποστήριξη
- ✓ Ανάλυση σύνθεσης σώματος (λιπομέτρηση-σωματομέτρηση)

Αποκλειστικά με προσωπικά-ατομικά προγράμματα ισορροπημένης διατροφής για:

- ✓Υγιεινή-μεσογειακή διατροφή
- ✓Παθολογικές καταστάσεις
- ✓Παχυσαρκία
- ✓Παιδική παχυσαρκία
- ✓Εγκυμοσύνη-θηλασμό
- ✓Νευρική ανορεξία-βουλιμία
- ✓Αθλητισμό
- ✓Σωματική διάπλαση-αύξηση βάρους



ΔΩΡΕΑΝ ΕΝΗΜΕΡΩΣΗ

Δέχεται με ραντεβού

Αν βαρεθήκατε τις τυποποιημένες δίαιτες ελάτε να σχεδιάσουμε μαζί το πρόγραμμα διατροφής που σας ταιριάζει!

Μερκ. Καρακωστή 15 (1ος όροφος)
Τηλ. & Fax: 2331070650 ΒΕΡΟΙΑ
Email: j_anthoulas@hotmail.com

ΕΝΟΙΚΙΑΖΕΤΑΙ - ΠΩΛΕΙΤΑΙ

περιοχή Πασακιόσκι, δίπλα σε παιδικό σταθμό - Νηπιαγωγείο - Δημοτικό, σε καινούργια 3όροφη οικοδομή, οροφοδιαμέρισμα 135 τ.μ (3Δ, 2Λ., σαλ/ρια, κουζίνα, μεγάλες βεράντες, θέα απεριόριστη, κλειστό γκαράζ, ατομική θέρμανση, ηλιακό κ.λ.π.) απόλυτα καινούργιο και πλήρως τελειωμένο. Πληρ. Τηλ. 6973 015833 (ώρες 08-14 και 18.00-22.00) και 23310 26710, 6973 015833.

Δημος Κεντρικης Μακεδονιας Βεροια

ΕΝΟΙΚΙΑΖΕΤΑΙ διαμέρισμα ανακαινισμένο 60 τ.μ. στον Προμηθέα, στην οδό Ακροπόλεως και Πύρρου 1 γωνία, με πολύ ωραία θέα, 3ος όροφος, κεντρική θέρμανση, τηλ. επικοινωνίας 23310 25606.

ΕΝΟΙΚΙΑΖΟΝΤΑΙ 6 γραφεία ανά τρία σε 1ο και 2ο όροφο επί της Μητροπόλεως 34. Πληρ. τηλ. 23310 23010, κιν. 6977 325277.

ΕΝΟΙΚΙΑΖΕΤΑΙ κατάστημα 40 τ.μ. στην περιοχή Εδέσσης 16 με πατάρι και καπνοδόχο. Πληρ. κ. Δημήτρη τηλ. 23310 61993 απογευματινές ώρες.

ΕΝΟΙΚΙΑΖΕΤΑΙ γραφείο 30 τ.μ. Βερόης 1. Πληρ. Τηλ. 23310 27725, κιν. 6977 821402.

ΕΝΟΙΚΙΑΖΕΤΑΙ επαγγελματικός χώρος 650 τ.μ. κατάλληλος και για αποθηκευτική χρήση στον Κοπανό Ανθεμίων. Πληρ. Τηλ. 23320 25809, 6977 740297.

ΕΝΟΙΚΙΑΖΕΤΑΙ καινούργιο διαμέρισμα 104 τ.μ. Καραϊσκάκη 39 (Τσερμένι), διαμπερές, θωρακισμένη πόρτα, ιταλική κουζίνα, μεγ. βεράντες, αποθήκη, αυτόνομη θέρμανση, πάρκιγκ. 360 ευρώ. Πληρ. Τηλ. 6944 592964.

ΕΝΟΙΚΙΑΖΟΝΤΑΙ γραφεία 100 τ.μ. - 4 χώροι στην οδό Μ. Αλεξάνδρου 37 και Εδέσσης τιμή 400 ευρώ. Τηλ. 60887, 73700.

ΕΝΟΙΚΙΑΖΕΤΑΙ ΓΡΑΦΕΙΟ 30μ2 με δική του τουαλέτα επί της Μητροπόλεως 12 στον 2ο όροφο πάνω από το σούπερ μάρκετ Αρβανιτίδη 150 ευρώ τον μήνα. Πληρ. Τηλ. 23310 61281 (απογευματινές ώρες).

ΕΝΟΙΚΙΑΖΕΤΑΙ επαγγελματικός χώρος 900 τ.μ. περιοχή Πατρίδας. Πληρ. Τηλ. 23310 63950.

ΕΝΟΙΚΙΑΖΟΝΤΑΙ 6 γραφεία ανά τρία σε 1ο και 2ο όροφο επί της Μητροπόλεως 34. Πληρ. Τηλ. 23310 23010, κιν. 6977 325277.

ΠΡΟΣΦΕΡΟΥΝ ΕΡΓΑΣΙΑ

ΖΗΤΟΥΝΤΑΙ: 1) Γυμναστές, 2) Αισθητικοί με πτυχίο ΤΕΙ (ηλικίας 30-45), κομμώτρια με άδεια εξασκήσεως επαγγέλματος, 4) άτομα με γνώσεις και πείρα σε management και πωλήσεις (άτομα με πτυχίο ανάλογο θα προτιμηθούν). Πληρ. τηλ.: 6936 712082, 6979 009380, 6979 009378.

ΖΗΤΟΥΝΤΑΙ υπάλληλοι άνδρες και γυναίκες για να εργασθούν σε ξενοδοχείο στη Μύκονο. Πληρ. τηλ.: 22890-24717.

ΑΝΕΞΑΡΤΗΤΟΣ συνεργάτης ΖΗΤΑ σοβαρά άτομα για συνεργασία. Πληρ. τηλ. 6973 006080, Παπαγιάννης Χρήστος.

ΑΠΟ ΤΟΝ ΠΑΙΔΟΤΟΠΟ KINDERLAND Ιεραρχών 1 - Βέροια, ΖΗΤΕΙΤΑΙ κοπέλα για την ψυχαγωγία των παιδιών.

ΖΗΤΟΥΝΤΑΙ κοπέλες σε κεντρικό fast-food στη Βέροια, πλήρης απασχόληση. Πληρ., τηλ. 6979 554919.

ΖΗΤΕΙΤΑΙ κοπέλα για να εργασθεί σε κατάστημα οπτικών στη Βέροια. Πληρ. τηλ. 23310 25397.

ΖΗΤΕΙΤΑΙ καθηγήτρια Αγγλικών. Πληρ. Τηλ. 23330 22890.

ΖΗΤΕΙΤΑΙ τεχνίτης ή βοηθός ηλεκτρολόγου για πλήρη ή μερική απασχόληση στη Βέροια. Τηλ. 23310-22518.

ΖΗΤΕΙΤΑΙ κοπέλα για απογευματινή εργασία σε καφετέρια. Πληρ. Τηλ. 6973 233361.

ΖΗΤΕΙΤΑΙ φανοποιός με πτυχίο και βοηθός βαφέα για να εργασθούν σε σοβαρή εταιρία. Πληρ. Τηλ. 6977 354727, 23310 27187.

ΖΗΤΕΙΤΑΙ κοπέλα με γνώσεις Γερμανικών και Η/Υ. Πληρ. Τηλ. 6936 915034.

ΖΗΤΕΙΤΑΙ κοπέλα για να εργασθεί σε καφετέρια στην Κουλούρα. Πληρ. τηλ. 6977 261055.

ΖΗΤΕΙΤΑΙ κοπέλα για να εργασθεί σε εμπορικό κατάστημα. Πληρ. τηλ. 6945 854914.

ΤΟ ΦΡΟΝΤΙΣΤΗΡΙΟ ΗΡΑΚΛΕΙΤΟΣ ζητά Μαθηματικούς και Φυσικούς. Πληρ. Τηλ. 21841.

ΖΗΤΟΥΝ ΕΡΓΑΣΙΑ

ΚΥΡΙΑ ζητά εργασία. Πληρ. τηλ. 6947071527.

ΚΥΡΙΑ Ελληνίδα, καλοσυνάτη, λόγω μεγάλης ανάγκης αναλαμβάνει τη φύλαξη ηλικιωμένων και παιδιών ή καθαρίστρια σε σκάλες, γραφεία και λάντζα. Πληρ. Τηλ. 23310 20681, 6993 865590.

ΔΑΚΤΥΛΟΓΡΑΦΗΣΕΙΣ και επεξεργασία κειμένου σε Η/Υ. Πληρ. Τηλ. 23310 66534 ώρες 09.00-11.00.

ΠΩΛΕΙΤΑΙ επιχείρηση καφέ-μπουγάτσα κοντά στα Αστικά λόγω αλλαγής επαγγέλματος. Τηλ. 6976 687967.

ΖΗΤΟΥΝΤΑΙ από κατασκευαστική εταιρία ηλεκτρονικός ΤΕΙ & ηλεκτροσυγκολητές. Τηλ. 2331093440, 93593 από 09:00-17:00.

ΔΙΑΦΟΡΑ

ΠΩΛΕΙΤΑΙ εξοπλισμός καταστήματος αλλαντικών - τυροκομιών σε τιμή ευκαιρίας στη Βέροια. Πληρ. Τηλ. 23310 62462, 23310 61920.

ΠΩΛΕΙΤΑΙ εξοπλισμός μίνι μάρκετ σε άριστη κατάσταση, ψυγείο αλλαντικών, ράφια 8 μ., ζυγαριά, ζαμπονοκόφτης έπιπλο για ψωμί, ταμείο και διαφημιστική πινακίδα. Πληρ. Τηλ. 6979 447480 κ. Γιώργος.

ΠΩΛΕΙΤΑΙ εξοπλισμός φυσιοθεραπείας λόγω συνταξιοδοτήσεως. Τηλ.: 23820-25717, μετά τις 1.00 μ.μ.

ΠΩΛΕΙΤΑΙ βέλγικο λυκόσκυλο, ποιμενικό, φύλακας, ενός έτους, χρώματος μαύρου. Πληρ. Τηλ. 6972 427243.

ΠΩΛΕΙΤΑΙ αρτοκλίβανος και μηχανήματα αρτοποιίας σε πολύ καλή κατάσταση λόγω συνταξιοδότησης . Πληρ. Τηλ. 6978 839520.

ΠΩΛΕΙΤΑΙ σαλόνι (καναπές που γίνεται κρεβάτι και δύο πολυθρόνες), σε άριστη κατάσταση και σε τιμή ευκαιρίας. Πληρ. τηλ. 23310 64.603.

ΠΩΛΕΙΤΑΙ σαλόνι που γίνεται κρεβάτι (τριθέσιο, διθέσιο, πολυθρόνα) από ξύλο οξυάς σε άριστη κατάσταση και σε καλή τιμή. Πληρ. τηλ. 23310 23.808, 23310 66.872.

ΕΠΙΧΕΙΡΗΣΕΙΣ

ΠΩΛΕΙΤΑΙ κέντρο Ξένων Γλωσσών στη Βέροια. Πληρ. τηλ. 6973 356818.

ΠΩΛΕΙΤΑΙ επιχείρηση ταβέρνα-ρεστοράν σε κεντρικό σημείο της Βέροιας. Πληρ. τηλ. 6945 306052.

ΠΩΛΕΙΤΑΙ fast - food στο κέντρο της Αλεξάνδρειας με σταθερή πελατεία (για προσωπικούς λόγους). Πληρ. Τηλ. 6974 954670.

ΠΩΛΕΙΤΑΙ επιχείρηση ψησταριάς - γύρου σε κεντρικό σημείο στη Βέροια, λόγω αλλαγής δραστηριότητας. Δεκτές μόνο σοβαρές προτάσεις. Τηλ. 6977 263942 και 694 7007710 από 10.00 μέχρι 13.00.

ΠΩΛΕΙΤΑΙ ΚΑΤΑΣΤΗΜΑ ΨΙΛΙΚΩΝ, πρατήριο άρτου, πρατήριο εφημερίδων, με σταθερή πελατεία σε τιμή ευκαιρίας λόγω μετοίκισης. Μόνο σοβαρές προτάσεις. Τηλ. 23310 65104, κιν.: 6936 149169.

ΑΥΤΟΚΙΝΗΤΑ ΜΗΧΑΝΕΣ

ΠΩΛΕΙΤΑΙ NISSAN Almera μοντέλο 2002, 1500 κυβικά, χρώμα ασημί μεταλλικό, 40.000 χλμ, φυλαγμένο σε γκαράζ με πολλά έξτρα. Τιμή 12.000 ευρώ. Πληρ. τηλ. 6972 031037.

ΠΩΛΕΙΤΑΙ BMW 318 46.000 χιλιόμετρα, μοντέλο 2001, χρώμα μπλε, τιμή 22.000 ευρώ. Πληρ. Τηλ. 6978 470984.

ΠΩΛΕΙΤΑΙ MERCEDES SPRINDER 316 CDI, μοντέλο 2002, 80.000 Km, A/C σε άριστη κατάσταση. Τηλ. 23310 77077.

ΠΩΛΕΙΤΑΙ τρακτέρ FEND 72 HP με καμπίνα, πλατφόρμα, άροτρο, κεντρόφυγκα και μηχανή φυτεύματος καπνού. Πληροφορίες 6947 921181.

ΠΩΛΕΙΤΑΙ τρακτέρ Ford 3910 σε καλή κατάσταση αυτόματο παρκτικόφ και υδραυλικό τιμόνι σε καλή κατάσταση,τιμή 6.000 ευρώ και μια δίτροχη καρότσα ειδική για κλούβες. Πληρ. Τηλ. 6942 470407.

ΠΩΛΕΙΤΑΙ RENAULT MEGANE μοντέλο '98, με air condition, immobilizer, ηλεκτρικά παράθυρα και κλειδαριές σε καλή κατάσταση με 84.000 χλμ. & δώρο τα χιονολάστιχα. Τιμή 5.950,00 ευρώ. Πληροφορίες στα τηλ. 6945589364 & 23330 26265.

ΖΗΤΟΥΝΤΑΙ κοπέλες νέες, εμφανίσιμες με ευχέρεια λόγου για να αναλάβουν τμήμα μάρκετινγκ (προαιρετικά γνώσεις μάρκετινγκ, και διαφήμισης). Τηλ. 23310-73883

ΠΩΛΕΙΤΑΙ σκούτερ PIAGGIO X9 500 κυβικά, μοντέλο 2002, 4000 χλμ. μπλε χρώμα με βαλίτσα. Αψογο, αγρατσούνιστο, φυλασσόμενο σε γκαράζ. Τιμή 4.500 ευρώ. Πληρ. Τηλ. 23310 34004, 60492, κιν. 6972 873316

Η ΣΤΗΛΗ ΤΩΝ ΓΙΑΤΡΩΝ



ΓΙΑ ΤΟΥΣ ΑΣΦΑΛΙΣΜΕΝΟΥΣ ΣΤΟ Τ.Ε.Β.Ε. & Τ.Α.Ε.

Ο ΙΑΤΡΟΣ

ΓΕΩΡΓΙΟΣ Ε. ΚΑΛΑΜΠΑΛΙΚΑΣ

ΧΕΙΡΟΥΡΓΟΣ ΩΤΟΡΙΝΟΛΑΡΥΓΓΟΛΟΓΟΣ ΠΑΙΔΩΝ ΚΑΙ ΕΝΗΛΙΚΩΝ

Επιστημονικός συνεργάτης της Ω.Ρ.Λ. Κλινικής του ΑΠΘ

ΣΥΓΧΡΟΝΟ ΩΤΟΡΙΝΟΛΑΡΥΓΓΟΛΟΓΙΚΟ ΔΙΑΓΝΩΣΤΙΚΟ ΚΑΙ ΘΕΡΑΠΕΥΤΙΚΟ ΚΕΝΤΡΟ

Δέχεται τους ασφαλισμένους στο Τ.Ε.Β.Ε. - Τ.Α.Ε.

Το απόγευμα

Δευτέρα-Πέμπτη: 5.00 μ.μ. - 9.00 μ.μ.

και Παρασκευή: 4.00 μ.μ. - 8.00 μ.μ.

ΣΥΜΒΕΒΛΗΜΕΝΟΣ ΜΕ ΟΛΑ ΤΑ ΤΑΜΕΙΑ

Ελιάς 14 - 1ος όροφος Βέροια

Τηλέφωνα επικοινωνίας: Πρωί-Απόγευμα

Τηλ. Ιατρείου: 23310-24.852 FAX: 23310-20.120

ΚΙΝΗΤΟ: 6977.51.61.97 e-mail: gafkal@hotmail.com

μικρές αγγελίες

ΠΡΟΣΦΟΡΑ ΕΡΓΑΣΙΑΣ

Η μεγαλύτερη εταιρία επίπλων κουζίνας και κατοικίας BERLONI, ζητά για το κατάστημα του αποκλειστικού αντιπροσώπου στο Ν. Ημαθίας, στην Βέροια, πωλητή-τρια (σχεδιαστή-τρια), με τα παρακάτω προσόντα:

- Ηλικία 25-35 ετών
- Άνεση στην επικοινωνία
- Γνώση χρήσης Η/Υ
- Προϋπηρεσία στον χώρο των πωλήσεων

Θα ληφθεί σοβαρά υπ' όψη η εμπειρία στις πωλήσεις επίπλων κουζίνας, πτυχίο σχολής σχεδιαστών-διακοσμητών, γνώση Ιταλικής ή Αγγλικής Γλώσσας.

Προσφέρονται:

- Μισθός και bonus απόδοσης
- Θέση καριέρας με αρχική και διαρκής εκπαίδευση στα υψηλά Standards της εταιρίας
- Σύγχρονο και άνετο περιβάλλον εργασίας

ΑΠΟΣΤΟΛΗ ΒΙΟΓΡΑΦΙΚΩΝ:
FAX: 2410851180 και 2333028008
E-MAIL: rarg@berloni.gr και seiosts@alfanet.gr



ΚΩΝ/ΝΟΣ Χ. ΓΚΟΓΚΑΣ

ΛΟΓΟΠΕΔΙΚΟΣ - ΛΟΓΟΘΕΡΑΠΕΥΤΗΣ

MASTER OF ARTS

ΕΙΔΙΚΟΣ ΠΑΙΔΑΓΩΓΟΣ ΣΕ ΠΑΙΔΙΑ ΜΕ ΕΙΔΙΚΕΣ ΑΝΑΓΚΕΣ

- Διάγνωση - Αποκατάσταση διαταραχών λόγου - φωνής - ομιλίας σε παιδιά και ενήλικες (Δυσκολίες προφοράς - Τραυλισμός - Καθυστέρηση λόγου -Αφασία)
- Αποκατάσταση μαθησιακών δυσκολιών (Δυσλεξία -Δυσγραφία)
- Ανάπτυξη λόγου σε παιδιά με νοητική υστέρηση - αναπτυξιακές & επικοινωνιακές διαταραχές - εγκεφαλική παράλυση.

Σύγχρονος εξοπλισμός εργαστηρίου

ΒΕΡΟΙΑ: ΒΕΝΙΖΕΛΟΥ 9 ΤΗΛ. 23310/60050
ΝΑΟΥΣΑ: Β. ΦΙΛΙΠΠΟΥ 2 ΤΗΛ. 23320/25009
ΚΙΝ. 6977081654

ΔΕΧΕΤΑΙ ΜΕ ΡΑΝΤΕΒΟΥ ΔΕΚΤΑ ΟΛΑ ΤΑ ΤΑΜΕΙΑ

Λίθος κεραμός

ΣΥΜΒΟΥΛΟΙ ΑΚΙΝΗΤΩΝ - ΕΠΙΧΕΙΡΗΣΕΩΝ
ΧΡΗΜΑΤΟΔΟΤΗΣΕΙΣ:
Δάνεια στεγαστικά, επιχειρηματικά
leasing ακινήτων - εξοπλισμού
ΠΩΛΗΣΕΙΣ - ΑΓΟΡΕΣ ΑΚΙΝΗΤΩΝ:
Αστικά ακίνητα•Επαγγελματικά•Εξοχικά•Οικόπεδα

- **Καλαμαριά Διαμερίσματα:** 46τ.μ., 54τ.μ., 55τ.μ., 59τ.μ., 59τ.μ., 77 τ.μ., 86τ.μ., 87τ.μ., 100τ.μ., 103τ.μ., 109.μ., 110τ.μ., 118τ.μ., 138τ.μ., 141τ.μ., 160τ.μ.
- **Πανόραμα Μεζονέτα:** 145τ.μ. ,147τ.μ.
- **Τρίλοφο Μεζονέτα:** 170τ.μ., 190τ.μ.
- **Πυλαία Διαμερίσματα:** 104τ.μ., 104τ.μ.,120τ.μ.
- **Περαία Διαμερίσματα:** 60τ.μ., 64τ.μ., 66τ.μ., 68τ.μ., 72τ.μ., 72τ.μ., 73 τ.μ., 75τ.μ., 75τ.μ., 85τ.μ.
- **Αλλατίνη Διαμερίσματα:** 106 τ.μ.
- **Τούμπα Διαμερίσματα:** 55τ.μ., 137τ.μ.
- **Μετέωρα Διαμερίσματα:** 107τ.μ.
- **Ωραιόκαστρο Μεζονέτα:** 165τ.μ. + 225τ.μ.
- **Πήλιο: Οικόπεδο** 1375τ.μ. Αργαλαστή
- **Τσιμισκή:** Κατάστημα
- **Νεοχωρούδα:** Αγροτεμάχιο 10 στρεμ.
- **Ν. Ραιδεστός Διαμερίσματα:** 75τ.μ. + 85τ.μ., 102τ.μ.
- **Χαλκιδική:** Πολύχρονο **Μεζονέτες** 70τ.μ., 70τ.μ., **Οικόπεδο** Φούρκα Σκιώνη Διαμερίσμ.50τ.μ., 55τ.μ., **Μεζονέτες** 100τ.μ. δίπλα στη θάλασσα

Τηλ: 2310 421.321, κιν.: 6946524644 & 6972995367 απόγευμα
E-mail: lithoskeramos@otenet.gr

ΓΡΑΦΕΙΟ ΣΥΝΟΙΚΕΣΙΩΝ



"Η ΣΥΜΒΙΩΣΗ"

Μητροπόλεως 12 Βέροια
Πληρ. τηλ. 23310 64.557
Κιν.: 6972397310

ΠΑΡΘΕΝΑ ΙΩΣΗΦΙΔΟΥ
ΛΟΓΟΘΕΡΑΠΕΥΤΡΙΑ



*** Μαθησιακές δυσκολίες (Δυσλεξία - Δυσγραφία)**
***Τραυλισμός**
***Α.Μ.Ε.Α. - Σύνδρομα - Αυτισμός**
Μαλακούση 4 (Πλ. Αγ. Αντωνίου), 3ος ορ. ΒΕΡΟΙΑ
ΤΗΛ. 23310 21410
ΔΕΧΕΤΑΙ ΜΕ ΡΑΝΤΕΒΟΥ - ΔΕΚΤΑ ΟΛΑ ΤΑ ΤΑΜΕΙΑ

Δημοσιογραφική Βιβλιοθήκη Βέροιας

Μεσίτες Μεσιτών αγγελίες

ΜΕΣΙΤΙΚΟ ΓΡΑΦΕΙΟ ΣΤΑΜΚΟΣ ΘΩΜΑΣ

ΠΛΑΤΑΝΩΝ 1 (ΚΕΝΤΡΙΚΗΣ 69) - ΤΗΛ. 23310 73594

Διαμερίσματα	Μαγαζιά
70 τμ. 2 όρ. Ρόλοι	**1000 τμ. + 300 υπόγειο 7,5km Νάουσας**
95 τμ. 2 όρ. Προμηθέας	**100 τμ. Στο Σέλι**
100 τμ. 1 όρ. Προμηθέας	**400 τμ. Στο Μαρνόπουλο**
102 τμ. 2 όρ. Προμηθέα	**130 τμ. Πιερίων**
135 τμ. Σε 550 τμ. Οικόπεδο μονοκατοικίας στην Πατρίδα	**40 τμ. Πινδου**
100 τμ. Μεζονέτα καινούργια κέντρο απόκεντρο	**100 τμ. Δημοτική Αγορά**
118 τμ. 1 όρ. νεόκτιστο κέντρο απόκεντρο	**140 τμ. + 40 πατάρι πλατεία Κόρακα**
Βίλλα 120 τμ. 1 όρ. Σε 260 τμ. Οικόπεδο στο Μακρύγιαλο Πιερίας	**200 τμ. Προς Πατρίδα νοικιαζόμενο 880 ευρώ το μήνα**
130 τμ. 1 όρ. Στην Ελιά	**Οικόπεδα**
140 τμ. Καινούργιο κέντρο-απόκεντρο	**360 τμ. Κοντά στην Πυροσβεστική**
92 τμ. 1 όρ. Πανόραμα	**1000 τμ. Ραχιά**
86 τμ. 2 όρ. Φανάρια Κύπρου.	**1000 τμ. Ακρόαλη**
83 τμ. Σε 2-3 όρ. ΕΧΤΡΑ πίσω από γηπεδο	**1600 τμ. Πατρίδα**
120 τμ. Σε 2,3 όρ. Αγία Κυριακή	**2000 τμ. Ραχιά**
90 τμ. 1 όροφος προς Προφήτη Ηλία	**500 τμ. Φανάρια Κύπρου**
270 τμ. Βίλλα προς Προμηθέα	**500 τμ. Σερολίβαδο**
110 τμ. 3 όρ. Καινούργιο Κέντρο	**500 τμ. Σέλι**
67 τμ. 1 όρ. Προμηθέα	**900 τμ. Μακρογιάρι**
80 τμ. 2 όρ. Προμηθέα	**500 τμ. Μακρογιάρι Χωρόφια**
60 τμ. 1 όρ. Προμηθέα	**9,5 στρέμματα Α. Μαρίνα**
125 τμ. 4 όρ. Πασακιόπουλος	**80 στρέμ. Αγγελοχώρι**
150 τμ. 4 οροφοδιαμέρισματα Πασακιόπουλος.	**48 στρέμ. Αγγελοχώρι**
118 τμ. 3 όρ. Πασακιόπουλος	**50 στρέμ. Ξηρολίβαδο**
100 τμ. Μονοκατοικία + 40 τμ. Γκαρσονιέρα σε 1000 τμ. Οικόπεδο στα Παλατίτσια	3 στρέμ. έχτρα κομμάτι στο 66 μετά το Μακρογιάρι σε τιμή ευκαιρίας
95 τμ. 1,3 όρ. Κάτω από Αγία Παρασκευή	πωλείται καφέ μπουγάτσα στο κέντρο της αγοράς ευκαιρία λόγω αλλαγής επαγγέλματος
85 τμ. 1,2 όρ. Προμηθέα με ατομική θέρμανση και Γκαράζ.	

ΚΤΗΜΑΤΟΜΕΣΙΤΙΚΟ ΓΡΑΦΕΙΟ ΕΛΣΑ ΠΑΠΑΔΟΠΟΥΛΟΥ

Πλατεία Πλατάνων 2

Τηλ. 23310 - 72729, 6945 948781 - ΒΕΡΟΙΑ

ΠΩΛΟΥΝΤΑΙ διαμερίσματα 77μ2 και 67μ2 υπό κατασκευή, κατώθεν Ανοίξεως.

ΠΩΛΕΙΤΑΙ μεζονέτα 130 τ.μ. ΑΔΣΚΚΚΚΚ, γκαράζ, σούπερ λουξ, Καλλιθέα

ΠΩΛΕΙΤΑΙ διαμέρισμα 118 τ.μ. ΔΔΣΚΚΚΚΚ, 1ος, κατώθεν Ανοίξεως

ΠΩΛΕΙΤΑΙ διαμέρισμα 122 τ.μ., πάρκινγ, αποθήκη, ΔΔΣΚΚΚΚΚΚΚ,περιοχή Τσερμενίου.

ΜΕΖΟΝΕΤΑ 160 τ.μ. ΔΔΣΤΚΚΚΚΚΚ στο κέντρο

ΠΩΛΕΙΤΑΙ βιομηχανοστάσιο 82 τ.μ. 4ος όρ. λουξ Παλαιοκώστη.

ΠΩΛΕΙΤΑΙ οροφοδιαμέρισμα 90 τ.μ. λουξ, περιοχή Πρ. Ηλία.

ΠΩΛΕΙΤΑΙ διαμέρισμα 75 τ.μ., 3ος όρ. ανακαινισμένο κέντρο.

ΠΩΛΕΙΤΑΙ οροφοδιαμέρισμα 112 τ.μ. 3ος όρ. σταύλο σοβά, 70.000,00 ευρώ, Προμηθέας.

ΠΩΛΕΙΤΑΙ οροφοδιαμέρισμα 125 τ.μ. στο κέντρο.

ΠΩΛΕΙΤΑΙ οροφοδιαμέρισμα 125 τ.μ., 4ος, ΔΔΣΚΚΚΚΚΚ, πάρκινγκ, αποθήκη, λουξ, Πασακιόπουλος

ΠΩΛΟΥΝΤΑΙ οροφοδιαμέρισματα 103 τ.μ., σούπερ λουξ, Καλλιθέα

ΠΩΛΟΥΝΤΑΙ οροφοδιαμέρισματα 125 τ.μ., 3ος και 4ος ΔΔΣΚΚΚΚΚΚ, πάρκινγκ, αποθήκη, ατ. θέρμανση, Πασακιόπουλος

ΠΩΛΕΙΤΑΙ διαμέρισμα 50 τ.μ. 1ος, 1ΔΣΚΚΚ, Προμηθέα

ΠΩΛΟΥΝΤΑΙ διαμερίσματα 83 τ.μ., 100 τ.μ., 120 τ.μ. λουξ, Αγία Κυριακή

ΠΩΛΟΥΝΤΑΙ διαμερίσματα 100 τ.μ., 120 τ.μ. πλησίον Πιερίων

ΠΩΛΕΙΤΑΙ διαμέρισμα 85 τ.μ. πάρκινγκ, αποθήκη, ατομική θέρμανση

ΠΩΛΕΙΤΑΙ διαμέρισμα 105 τ.μ., 2ος, 2ΔΣΚΚΚ, λουξ, Πιερίων

ΠΩΛΟΥΝΤΑΙ διαμερίσματα 90 τ.μ., 119 τ.μ., 100 τ.μ., περ. Γρηγόρου

ΠΩΛΟΥΝΤΑΙ διαμερίσματα από 60 τ.μ. έως 120 τ.μ., Προμηθέα

ΠΩΛΕΙΤΑΙ μονοκατοικία εντός οικοπέδου 285 τ.μ. Τρίλοφος

ΠΩΛΕΙΤΑΙ μονοκατοικία 160 τ.μ. λουξ στον δρόμο προς Μέση

ΠΩΛΕΙΤΑΙ μεζονέτα 280 τ.μ. εντός οικοπέδου 3.000 τ.μ. στον Προμηθέα

ΠΩΛΟΥΝΤΑΙ διαμερίσματα 100 τ.μ., 60 τ.μ., 35 τ.μ. στο Μακρογιάρι

ΠΩΛΕΙΤΑΙ διόροφο 180 τ.μ. έκαστον εντός οικοπέδου 1.800 τ.μ., Βουρβουρού Χαλκιδικής

ΠΩΛΟΥΝΤΑΙ μεζονέτες υπερ λουξ στην Ποτίδαια Χαλκιδικής.

ΠΩΛΕΙΤΑΙ κατάστημα 83μ2 υπόγεια 230μ2 Μπαρμπάλιος.

ΠΩΛΕΙΤΑΙ κατάστημα 300 τ.μ., υπόγειο 255 τ.μ. και πατάρι 86 τ.μ. Κέντρο

ΠΩΛΟΥΝΤΑΙ καταστήματα 185 τ.μ. και 114 τ.μ. στη Εργαλειά.

ΠΩΛΕΙΤΑΙ κατάστημα 120μ2 Προμηθέα.

ΠΩΛΕΙΤΑΙ κατάστημα 87μ2 υπόγειο,πατάρι, ΚΤΕΛ

ΠΩΛΕΙΤΑΙ κατάστημα 104μ2 καινούριο Κέντρικής

ΠΩΛΕΙΤΑΙ κατάστημα 57μ2, υπόγειο 100μ2, πατάρι 45μ2 κέντρο

ΠΩΛΕΙΤΑΙ κατάστημα 100μ2, πατάρι, πλ. Δροσοχωρίου

ΠΩΛΕΙΤΑΙ οικόπεδο 386 τ.μ. στη περ. Σταδίου.

ΠΩΛΕΙΤΑΙ οικόπεδο 1125 τ.μ. στο Διαβατό.

ΠΩΛΕΙΤΑΙ οικόπεδο 1.200 τ.μ. επί αφηλιότου Πατρίδα.

ΠΩΛΕΙΤΑΙ οικόπεδο 420μ2 φανταστική θέα Πανόραμα

ΠΩΛΕΙΤΑΙ οικόπεδο 1.500μ2 Κυδωνιάρι

ΠΩΛΕΙΤΑΙ γκαράζ 7 στρ. στο βάλτο Διαβατού

ΧΩΡΑΦΙ 7 στρ. στη Νικομήδεια

ΠΩΛΕΙΤΑΙ χωροφοκοπέδο 1089 μ2 Προμηθέα

ΠΩΛΕΙΤΑΙ χωροφοκοπέδο 5,5 στρ. με θέα Πατρίδα

ΠΩΛΕΙΤΑΙ χωροφοκοπέδο8 στρ. Δυόρβ

ΠΩΛΕΙΤΑΙ χωροφοκοπέδο 2.200μ2 Τριπόταμος

ΠΩΛΕΙΤΑΙ χωροφοκοπέδο 13στρ. ποτιστικό στο "66"

ΠΩΛΕΙΤΑΙ χωράφι 5250μ2 περιοχή Καρατσιλή,

ΠΩΛΕΙΤΑΙ χωράφι 12,5 στρ. Δεύτερο επί αφάλτου Βέροιας - Νάουσας.

ΠΩΛΕΙΤΑΙ χωράφι 8.800 Λούτσα με θέα

ΠΩΛΕΙΤΑΙ χωράφι 23,5 στρ. επί αφαλτου Βέροιας - Σκύδρας

ΠΩΛΕΙΤΑΙ χωράφι 10 στρ. με ροδάκινα, ποτιστικό Αγία Μαρίνα

ΠΩΛΕΙΤΑΙ χωράφι 6 στρ. ποτιστικό, βάλτο Σταυρού

ΠΩΛΕΙΤΑΙ χωράφι 4 στρ. Νικομήδεια.

ΕΝΔΙΚΙΑΖΟΝΤΑΙ διαμερίσματα, γκαρσονιέρες, καταστήματα

Υπεύθυνος αγορών - πωλήσεων - ενοικιάσεων ΔΗΜΗΤΡΗΣ

Πίνδου 6 - Βέροια - Τηλ. 23310 - 71196

ΠΩΛΟΥΝΤΑΙ ΔΙΑΜΕΡΙΣΜΑΤΑ

Άνω Καλλιθέα 90 τ.μ. 1ος όροφος για ανακαίνιση 38.000,00 ευρώ.

95 τ.μ., 2ος όροφος ανακαινισμένο 53.000,00 ευρώ.

Ισόγειο 2ΔΣΚ καλό 38.000,00 ευρώ.

Κοντά στο Ταχυδρομείο 1ος όροφος 60 τ.μ., 45.000,00 ευρώ.

Κοντά στον Αγ. Αντώνιο, 3ος όροφος 2ΔΣΚ, 70.000,00 ευρώ.

Παπάκια ΔΣΚ, 3ος όροφος, 42.000,00 ευρώ.

Κεντρικής 45 τ.μ. 1ος όροφος επαγγελματικό 41.000,00 ευρώ.

Πίσω από το Λύκειο, στο Μπάσκετ, 91 τ.μ., 2ος όροφος 6 χρόνων, 105.000,00 ευρώ.

Προμηθέα 85 τ.μ., 1ος όροφος κοντά στο Γυμνάσιο.

Ρόδων 87 τ.μ. 1ος όρ.

Κοντά Pizza Roma 60 τ.μ. 30.000 ευρώ

4 στρεμ. οικόπεδο κοντά στο σταθμό 100.000 ευρώ

Ανεμώνης ισόγειο 50 τ.μ. 45.000 ευρώ

Κονίτσης 115 τ.μ. 3ος όρ. 105.000 ευρώ

Βενιζέλου ρετιρέ 170 τ.μ. επαγγελματικό 200.000 ευρώ

Προς Πατρίδα 300 τ.μ. κτίσμα 3 στρ. οικόπεδο

Αγιο Πατάπιο 127 τ.μ., 2ος όρ., 176.000 ευρώ

Ανοίξεως στην Ελιά 94 τ.μ., 2ος όρ., ανακαινισμένο 175.000 ευρώ

Γραφείο κοντά στα Δικαστήρια 35 τ.μ., γωνιακό, 1ος όρ., 18.000 ευρώ

Μακροχώρι 3 διαμερίσματα 70 τ.μ., 30 τ.μ., 100 τ.μ., 1ος όρ., κοντά στο παζάρι όλο μαζί 100.000 ευρώ.

Διαμέρισμα 100 τ.μ. στο Μακροχώρι, 1ος όρ., 53.000

Μεζονέτα 100 τ.μ., 150 μ. από τη θάλασσα, Πευκοχώρι, 148.000

Θεσ/νίκης 100 τ.μ. 2ο όροφο, 62.000 ευρώ.

Βίλλα Πανόραμα 300 τ.μ. σοβαρές πρότάσεις.

Ανοίξεως 139 3ο όροφο γωνιακό.

Πίνδου 1ο όροφο 3ΔΣΚ 80.000 ευρώ.

Κοντά στο Κάστρο 3ο όροφο όχι ασανσέρ 2ΔΣΚ 50.000 ευρώ.

Μονοκατοικία Εργοχώρι 84 τ.μ. 136 οικόπεδο.

Στο Μουσείο οροφοδιαμέρισμα 140 τ.μ. 117.000 ευρώ

15 εκ. ευκαιρία

Προμηθέα κοντά στα Εβραϊκά 150 τ.μ. 4ος ιδιόκτητο.

Διόροφο κάτω από το Μουσείο 90 μαγαζί + 90 διαμέρισμα σε 230 τ.μ. οικόπεδο 45 εκ.

ΟΙΚΟΠΕΔΑ

Οικόπεδο στις Εργατικές Κατοικίες 450 τ.μ. 35 εκ.

Χωράφι 9 στρεμ. έναντι εξοδοχείου "Βέροια".

Οικόπεδο 1 στρέμα στο Μακροχώρι κοντά στο Γυμνάσιο. Τιμή λογική.

ΚΤΗΜΑΤΟΜΕΣΙΤΗΣ ΤΑΣΟΣ ΣΑΒΒΟΥΛΙΔΗΣ

Ανοίξεως 32 - τηλ. 23310 20.920, Κινητό 6977 - 93.2756

ΠΩΛΗΣΕΙΣ

ΚΑΤΟΙΚΙΕΣ-ΚΑΤΑΣΤΗΜΑΤΑ

1) Διαμέρισμα 113 τ.μ. με 2δσκ με καταπληκτική θέα 5 ετών στον Παναγο 120 χ. Ε.

2) Διαμέρισμα με 2δσκ και ημιπ. Χώρο 1ος στην Καλλιθέα 97 χ.ε.

3) Διαμέρισμα 139 τ.μ. με 3δσκ περιοχή Ανοίξεως 3ος 130 χε σε κα- νή κατάσταση

4) γκαρσονιέρα 45 τ.μ. 1δσκ στο ρολόι σε καλή κατάσταση τος 5 χε ανακαινισμένο.

5) Διαμέρισμα 90 τ.μ. πλησίον μπά- κετ 7 ετών με 2δσκ πωλιωτή 93 χε.

6) κατάστημα 75 τ.μ. μόνο 90 χε.

7) κατάστημα 130 τ.μ. στον πεζόδρομο στην Κονταχειωργάκη 220 χε.

8) Βίλα ημιτελής πάνω από την κρόπολη σε 6000 τ.μ. οικόπεδο.

9) Διαμέρισμα ημιτελές (σκελε- τός) στον Προμηθέα 44 χε 2ος.

10) επαγγελματικός χώρος 500 μ. σε οικόπεδο 2600 τ.μ. κατάλλη- ος για εμπορική χρήση 470.000 ε.

11) Μονοκατοικία στον Τρίλοφο πολυτελούς κατασκευής 200 χε.

12) Διαμέρισμα 3 δωματίων στα πάκια 1ος πολυτελούς κατασκευ- ς με τζάκι 132.000 ε.

13) Διαμέρισμα υπό κατασκευή ος στην Καλλιθέα 109 τ.μ. 115 χε.

14) Διαμέρισμα 117 τ.μ. με 3δσκ ετρές για απαιτητικούς περιοχή σερμένη ετοιμοπαράδοτο με πάρ- γκιν 160 χε.

15) Διαμέρισμα ισόγειο 80 τ.μ. έντρο 36 χε χρήζει επισκευής.

16) Διαμέρισμα 118 τ.μ. κάτωθι ανοίξεως 3δσκ 120 χε.

17) γκαρσονιέρα 44 τ.μ. στην Α- οίξεως 3ος με δκωσ 36.000 ε.

18) ισόγειο 50 τ.μ. στο Ρολόι 15δσκ 20 χε.

19) Κλειστό πάρκινγκ στην περι- οχή ΙΚΑ 10 χε.

20) Διαμέρισμα 80 τ.μ. στο Π. Κιόσκι 4ος πενταετίας άριστης κα- τασκευής με θέση στην πυλωτή, πολλά έξτρα, 85.000 ε.

21) Διαμέρισμα υπό κατασκευή 121 τ.μ. με πάρκινγκ και αποθήκη 150 χε.

22) Μεζονέτα στο Πανόραμα με 3δσκ και ισόγειο χώρο από.

23) οροφοδιαμέρισμα 110 τ.μ. στον Εύοσμο καινούριο 150 χε.

ΟΙΚΟΠΕΔΑ-ΑΓΡΟΙ

1) Οικόπεδο 4000 τ.μ. εντός σχεδίου στην Πατρίδα επί της κε- ντρικής οδού κατάλληλο για εμπο- ρική χρήση.

2) οικόπεδο 300 τ.μ. στο Σέλι στην άκρη του χωριού με καλή θέα 23 χε.

3) Αγρός 18 στρ. στο Βρωμοπή- γαδο στον άσφαλτο για Ξερολίβα- δο.

4) Αγρός 7 στρ. στη Νικομήδεια 30 χε.

5) Αγρός 3280 τ.μ. εντός ζώνης στην Πατρίδα 36.000 ε.

6) Οικόπεδο 1000 τ.μ. εντός σχεδίου στα Ασώματα με πολύ καλή θέα 80.000 ε.

7) Αγρός στους Γεωργιανούς 1500 τ.μ. επί της ασφάλτου.

8) Αγρός στο Βρωμοπήγαδο 9 στρ.

10) οικόπεδο στα Ασώματα 4300 τ.μ. με πολύ καλή θέα στον κάμπο.

11) Αγρός 5500 τ.μ. με δένδρα στο Διαβατό.

12) Αγρος 4000 τ.μ. στον Ξερο- λιβάδα στο δρόμο προς τα πεύκα 7300ε/στρ.

Αναλαμβάνω την πώληση - ενοικίαση ακινήτων

ΚΤΗΜΑΤΟΜΕΣΙΤΙΚΟ ΓΡΑΦΕΙΟ ΚΑΤΣΟΓΙΑΝΝΙΔΟΥ ΣΤΑΥΡΟΥΛΑ

Υπεύθυνος Αγορών - Πωλήσεων Ενοικιάσεων

ΚΩΝ/ΝΟΣ ΓΕΩΡΓΟΥΛΟΥ

Πίνδου 23 -Βέροια - Τηλ. 23310 65588 - κιν. 6937692267

ΔΙΑΜΕΡΙΣΜΑΤΑ-ΜΑΓΑΖΙΑ

ΠΩΛΕΙΤΑΙ διαμέρισμα 127 τ.μ. 3ΔΣΚΚ Ανοίξεως.

ΠΩΛΕΙΤΑΙ οροφοδιαμέρισμα 112 τ.μ. ημιτελές στον Προμηθέα.

ΠΩΛΕΙΤΑΙ μονοκατοικία διόροφη εντός 480 τ.μ. στο Μακροχώρι.

ΠΩΛΕΙΤΑΙ γκαρσονιέρα 22 τ.μ. 1ΔΚΨΣ στο κέντρο

ΠΩΛΕΙΤΑΙ διαμέρισμα 87 τ.μ. 2ΔΣΚΚ στην Αγ. Παρασκευή

ΠΩΛΕΙΤΑΙ μεζονέτα 80 τ.μ. καινούργια στην Καλλιθέα

ΠΩΛΕΙΤΑΙ μονοκατοικία 85 τ.μ. 2ΔΣΚΚ εντός οικοπέδου στον Τρίλοφο

ΠΩΛΕΙΤΑΙ διαμέρισμα 73 τ.μ. 2ΔΣΚΚ, πανοραμική θέα στο Πασακιόσκι

ΠΩΛΕΙΤΑΙ 2ορροφο στη Μικρή Σάντα εντός οικοπέδου650τ.μ.

ΠΩΛΕΙΤΑΙ διαμέρισμα 90 τ.μ. 2ΔΣΚΚ στο Πασακιόσκι.

ΠΩΛΕΙΤΑΙ διαμέρισμα 2δ ΣΚΚ 88 τ.μ. στο Μακροχώρι.

ΠΩΛΕΙΤΑΙ οροφοδιαμέρισμα 2ΔΣΚΚ 85 τ.μ. καινούργιο στον Προμηθέα.

ΠΩΛΕΙΤΑΙ διαμέρισμα 127 τ.μ. 3ΔΣΚΚ στο Κέντρο.

ΠΩΛΕΙΤΑΙ ευκαιρία διαμέρισμα 111 τ.μ. 3ΔΣΚΚ ημιτελές στο Μακροχώρι

ΟΙΚΟΠΕΔΑ-ΧΩΡΑΦΙΑ

ΠΩΛΕΙΤΑΙ οικόπεδο 1.350 τ.μ. στη Ραχιά.

ΠΩΛΕΙΤΑΙ χωραφοκόπεδο 1.800 τ.μ. στη Ραχιά.

ΠΩΛΕΙΤΑΙ χωράφι 7.000 τ.μ. προς Μαυροδένδρι.

ΠΩΛΕΙΤΑΙ χωράφι 5.400 τ.μ. στο 7,5 χλμ. Βέροιας-Νάουσας

ΠΩΛΕΙΤΑΙ οικόπεδο 360 τ.μ. Πιερίων

ΠΩΛΕΙΤΑΙ χωράφι 12.000 τ.μ. στο Δάσος Μακροχωρίου

ΠΩΛΕΙΤΑΙ χωροφοικόπεδο στην Πατρίδα 6.000 τ.μ. Πανοραμική θέα.

ΠΩΛΕΙΤΑΙ οικόπεδο 550 τ.μ. στο Μακροχώρι.

ΠΩΛΕΙΤΑΙ οικόπεδο 900 τ.μ. στον Τρίλοφο.

ΠΩΛΕΙΤΑΙ οικόπεδο 500 τ.μ. στην Πατρίδα.

ΧΩΡΑΦΙ 5.500 τ.μ. Πατρίδα.

ΧΩΡΑΦΙ 6000 τ.μ. προς Μέση

ΔΙΑΦΟΡΑ

ΠΩΛΕΙΤΑΙ ανυψωτικό δικόλονο "ΝΙΚΗΤΑΣ"

ΠΩΛΕΙΤΑΙ επιχείρηση με υποδηματα στο κέντρο (επιδοτούμενο).

ΠΩΛΕΙΤΑΙ τροχόσπιτο 6 μέτρα.

ΠΩΛΟΥΝΤΑΙ πλαστικές καρέκλες.

ΕΝΟΙΚΙΑΖΟΝΤΑΙ ΔΙΑΜΕΡΙΣΜΑΤΑ ΚΑΙ ΓΚΑΡΣΟΝΙΕΡΕΣ

ΣΤΟΧΟΣ ΜΕΣΙΤΙΚΟ ΓΡΑΦΕΙΟ ΚΑΙΤΗ ΛΑΖΟΓΛΟΥ

Αγ. Αντωνίου 1, 1ος όρ. τηλ. 23310 68080, κιν. 6973 735020

ΠΩΛΟΥΝΤΑΙ:

-Στον Προμηθέα ημιτελές οροφοδιαμέρισμα, 3ος όροφος, 117 τ.μ., 70.000 ευρώ.

-**Διαπρητόν στη Χάβρα** 350 τ.μ. με άδεια ανταλλαγής 150.000 ευρώ.

-**Διαμέρισμα** 82 τ.μ. σε οικοδομή πάνω στην Καλλιθέα, δύο δωμάτια, σαλόνι, κουζίνα, μπάνιο, πολύ καλό, 85.000 ευρώ.

-**Διαμέρισμα** ρετιρέ κεντρικό κάτω δύο δωμάτια, σαλόνι μεγάλο, κουζίνα, μπάνιο, βεράντες, μπάρμπεκιου εσωτερική σκάλα επάνω δωμάτιο μπάνιο με γκαράζ 255.000.

-**Διαμέρισμα** καινούργιο στην Αμπελώνιτσα στον Προμηθέα, προσεγμένο δύο δωμάτια, σαλοκουζίνα με θέα 95.000 ευρώ.

-**86 τ.μ.** 2ος όροφος 2 δωμάτια, σαλόνι, κουζίνα, μπάνιο 62.000 ευρώ, περιοχή Φανάρια Κύπρου.

-**Βίλα** στον Τρίλοφο σε 800 τ.μ. οικόπεδο 110 τ.μ. 1ος όρ. 55 τ.μ. 2ος με δύο αποθήκες 25 τ.μ. και 30 τ.μ.

-**Επιπεζήρη** πολύ ενδιαφέρουσα και αξιόλογη καφέ, ταβέρνα, ρεστοράν.

-**Γκαρσονιέρα** 50 τ.μ. στο Ρολόι.

-**Διαμέρισμα** για επαγγελματική χρήση η κατοικία κοντά στη Νομαρχία 1ο όρ. 4 χώροι, κουζίνα, wc 155.000 ευρώ.

-**Θεσ/νίκη** Πανόραμα 210 τ.μ. σε συγκρότημα κατοικιών πλήρως ανακαινισμένο, 3 μεγάλα δωμάτια με αποκλειστικό μπάνιο, ιταλική κουζίνα, προσεγμένο, 320.000 ευρώ.

-**Διαπρητόν** σε παξιδρόμου για επαγγελματική χρήση ή κατοικία εξαιρετική τιμή και θέση.

-**Επαγγελματική στέγη** 1ο όροφο 106 τ.μ. 3 δωμ., σαλόνι, κουζίνα, WC, κεντρικό.

-**Επαγγελματική στέγη** ή κατοικία 4ο όροφο περιοχή Ελιάς 180.000 ευρώ.

-**3.500 τ.μ.** με κτίσμα 200 τ.μ. πλάκα και σκεπή στο Νοσοκομείο.

-**Μεζονέτα** 102 τ.μ. δύο δωμάτια, σαλοκουζίνα, δύο WC, air condition, βεράντες και απεριόριστη θέα, εξαιρετική κατασκευή.

-**Νέα Σκιώνη** (74.000 ευρώ) 100 μέτρα από τη θάλασσα μεζονέτες δύο δωμάτια σαλοκουζίνα.

-**Ημαθίων** 86 τ.μ. περιοχή Ανοίξεως δύο δωμάτια, σαλόνι, κουζίνα, WC 40.000 ευρώ.

-**Κεντρικό** 72 τ.μ. 67.000 ευρώ

-**Διαμέρισμα** 2 δωμάτια, σαλοκουζίνα 79.000 ευρώ καινούριο.

-**Μαγαζί** 75 τ.μ. ισόγειο 75 τ.μ. υπόγειο κεντρικό, νοικιασμένο.

-**Καλλιθέα** 3 δωμάτια, σαλοκουζίνα, WC καινούριο καταπληκτική θέα 106.000 ευρώ.

-**Γραφεία** κεντρικά 40 τ.μ. 47.000 ευρώ, 50 τ.μ. 74.000 ευρώ.

-**Σε πέντε** στρέμματα μαγαζί 100 τ.μ. με σπίτι 150 τ.μ. ξεχωριστής θέσης και αξίας.

-**Γραφείο** 40 τ.μ. στο Ρολόι 3ος όροφος.

-**130 τ.μ.** 4ος ορ. Καλλιθέα 3 δωμ., σαλόνι, μπάνιο, αποθήκη 5 ετών.

-**Δύο ημιτελή** διαμερίσματα 108 τ.μ. 1ο και 2ο όροφο ευκαιρία.

-**Θεσ/νίκη** γκαρσονιέρα 50 τ.μ. με πάρκιγκ και αποθήκη στην Α. Τούμπα 100.000 ευρώ.

-**Ρετιρέ** κεντρικό με βεράντα μεγάλη 3 δωμάτια, σαλόνι, κουζίνα, χρειάζεται ανακαίνιση 50.000 ευρώ.

-**Σ. Φοίνικα** δύο διαμερίσματα στον 4ο όροφο με 2 δωμάτια, σαλοκουζίνα 65 τ.μ. (130.000 ευρώ) 1 θέση κλειστό γκαράζ, 1 θέση ανακτό, 10 μέτρα αποθήκη, ωρομετρητή.

-**Θεσ/νίκη** 3 δωμάτια, σαλοκουζίνα 85 τ.μ., 40 τ.μ. γκαράζ με αποθήκη και άλλη μια θέση πάρκιγκ προεκταση Καλαμαριά 145.000 ευρώ.

-**Διόροφο** 90 τ.μ. ο κάθε όροφος με γκαράζ στον Προμηθέα, πωλούνται και μεμονωμένα και μαζί.

-**Σε οικόπεδο** 172 τ.μ. στο Εργοχώρι ημιτελές στο σοβά διόροφο με δύο ισόγεια γκαράζ 105.000 ευρώ.

-**Κτίσμα** για τρεις μεζονέτες ή οροφοδιαμερίσματα σε 340 τ.μ. οικόπεδο σε καταπληκτική θέση υπεροχο στο Πανόραμα.

-**Μονοκατοικία** 160 τ.μ. σε 1.800 τ.μ. οικόπεδο κατοικεία Λίγους μήνες 120.000 ευρώ ευκαιρία!

-**Μαγαζί** 400 τ.μ. ισόγειο 225 τ.μ. υπόγειο νοικιασμένο 1.700 ευρώ ι- διαίτερα αξιόλογο πωλείται 600.000 ευρώ στην Περιφερειακή.

-**Υπό κατασκευή**, διαπρητόν κεντρικότατο με ισόγειο μαγαζί 10 και 2ο όροφο πωλείται μεμονωμένο ή όλο μαζί 120 τ.μ. ο όροφος

-**Δύο οροφοδιαμερίσματα** στο Πασακιόσκι στον 3ο, 4ο όρ., 4 δωμάτια, σαλοκουζίνα κ.λ.π., γκαράζ, α- ποθήκη, ατομική θέρμανση

-**Μεζονέτα**, τέσσερα δωμάτια, σαλοκουζίνα 2WC, καινούργια, Πάσα Κιόσκι

-**Διαμέρισμα** στο Πάσα Κιόσκι 90 τ.μ., 3ος όροφος, γκαράζ, 2 δωμάτια, Σαλόνι, καινούργιο 105.000 ευρώ.

-**Παραθαλάσσια** διαμερίσματα στα Φλογητά 300 μ. από τη θάλασσα: 80 τ.μ. ισόγειο 45.000 ευρώ, 60 τ.μ. 75.000 ευρώ.

-**Καλλιθέα** ρετιρέ 130 τ.μ., 4ος όροφος, 3 δωμάτια, σαλόνι, κουζίνα, μπάνιο, αποθήκη, βεράντα 123.000 ευρώ.

-**Ρετιρέ Καλλιθέα** δύο δωμάτια, σαλόνι, κουζίνα κ.λπ. 85.000 ευρώ.

-**Διαμέρισμα** 143τ.μ. ασανσέρ, καλοριφέρ κεντρικό, 4ος όρ. 120000 ευρώ.

-**Στην Ανοίξεως** στον 2ο όροφο ανακαινισμένο, 110 τ. μ εξαιρετικό καταπληκτική θέα.

-**Μεζονέτα**, τριώροφη, δύο δωμάτια, σαλοκουζίνα, δύο τζάκια, υδρομασάζ, κουρτινες, πολλά εξτρα, και αυτόνομο διαμερισματάκι.

-**Στο Ξηρολίβαδο**, δύο στέπτα, καινούρια, σε μεγάλο οικόπεδο, δίδονται σε δύο συγχρόνως αγοραστές.

-**Διαμέρισμα** με τρία δωμάτια, σαλοκουζίνα, δύο W.C, λουξ κατασκευής, 130 τμ.120.000 ευρώ, κέντρο.

-**Μεζονέτα** 3δωμάτια, σαλοκουζίνα κλπ κατοκεσία Λίγους μήνες, ιδιαίτερως καλόγουστη και προσεγμένη.

-**Στο Πανόραμα**, μεζονέτα με τρία δωμάτια, σαλοκουζίνα, δύο WC και διαμερισματάκι έξτρα ανεξάρτητο

-**Στο κέντρο** 92 τ.μ για κατοικία ή επαγγελματική χρήση, στον 3° όρ., ολοκαίνουργιο, διαμπερές με αποθήκη.

-**Διαμέρισμα** τριών δωματίων, σαλοκουζίνα κ.λπ. 126τ.μ. 2ος όροφος, στο κέντρο, κατάλληλο και για επαγγελματική χρήση.

-**Μαγαζί** στην περιφερειακή, 1200 ευρώ το μέτρο

-**Δύο** μαγαζιά σε κόμβο, στην περιφερειακή

-**Υπέροχη κατασκευή** σε περιοχή ι- διαίτερου φυσικού κάλλους για όλες τις χρήσεις, υγειονομικού ενδιαφέροντος. Επίσης για κατοικία ή γυμναστήριο ή οπωσδήποτε άλλη χρήση. Μόνο σοβαροί ενδιαφερόμενοι, καταλληκτική περίπτωση.

-**Μαγαζί**, κεντρικό, 100 τ.μ. νοικιασμένο 500 ε το μήνα, καινούριο, πολλά έξτρα. Ευκαιρία!!

-**Κεντρικό** 170 τμ ισόγειο, 160 τ.μ υπόγειο, 90τ.μ πατάρι καθώς και γραφείο 10 τ. μ διαμπερές(προβλημένο-εξοπλισμένο, ιδιαίτερα προσεγμενο, με θέα το Αβδάλ.

-**Λεπτοκαρυά**, ημιτελές μεζονέτες με ένα στρέμμα οικόπεδο εκάστη εξαιρετική θέα, πάνω από την Εθνική οδό, χτισμένες αμφιθεατρικά 38000 ε

ΕΝΟΙΚΙΑΖΟΝΤΑΙ:

-**Διαμέρισμα** στο Ρολόι δύο μεγάλα δωμάτια, σαλοκουζίνα, WC, απόδηη, ασανσέρ, καλοριφέρ 220 ευρώ.

-**Ενοικιάζεται** για επαγγελματική χρήση καταπληκτικής προβολής ακίνητο στην εξαιρετική τιμή των 1.300 ευρώ χωρίς αέρα. Κατάλληλο για κατάστημα ρούχων, υποδημάτων κ.λπ. αρκετά μεγάλο. Μοναδική ευκαιρία.

-**Επιχείρηση** με γυναικεία είδη στο κέντρο.Ενοίκιο 1.900 ευρώ.

-**Επιχείρηση** σε διαπρητόν για καφέ ρεστοράν.

-**Διαμέρισμα** ρετιρέ, 5ος όροφος, 3 δωμ. ΣΚΣWC, 270 ευρώ.

-**Γκαρσονιέρα** στο Παπάκια 33 τμ., 110 ευρώ.

-**Διαμέρισμα** στο Πάσα Κιόσκι 90 τ.μ., 3ος όροφος, γκαράζ, 2 δωμάτια, Σαλόνι, καινούργιο 105.000 ευρώ.

-**Παραθαλάσσια** διαμερίσματα στα Φλογητά 300 μ. από τη θάλασσα: 80 τ.μ. ισόγειο 45.000 ευρώ, 60 τμ. 75.000 ευρώ.

-**Καλλιθέα** ρετιρέ 130 τ.μ., 4ος όροφος, 3 δωμάτια, σαλόνι, κουζίνα, μπάνιο, αποθήκη, βεράντα 123.000 ευρώ.

-**Ρετιρέ Καλλιθέα** δύο δωμάτια, σαλόνι, κουζίνα κ.λπ. 85.000 ευρώ.

-**Διαμέρισμα** 143τ.μ. ασανσέρ, καλοριφέρ κεντρ

Φωτή...Λαού



Επιμέλεια Κώστας Παναγιωτίδης

✓ Όχι ρε παιδιά, δεν φταίει το Φανάρι. Φταίει που δεν ειδοποίησε νωρίτερα αυτός που κρατούσε το φανάρι...

✓Κατά πως θα έλεγε η Σαπφώ Νοταρά, εδώ μέσα γίνονται Ιεροσόδομα και Γόμορα!

✓Να μην ορκίσει ο αρχιεπίσκοπος τον πρόεδρο; Να δείτε που στο τέλος θα κάνουμε τους πολιτικούς τους πιο αθώους του συστήματος...

✓Πότε με το καλό ξαναμπαίνουν τα κεφάλια τους μέσα σύντροφε;

✓Το 42% των Ισπανών ενέκρινε με 76,7% το ευρωσύνταγμα. Οι 10 στους 300 Έλληνες βουλευτές αμφισβητούν ακόμη το ελληνικό...

✓Στα εκκλησιαστικά το μεγάλο στοίχημα είναι να μην έχεις διαγωγή εγκοσμιοτάτη.

✓Γιατί παραιτήθηκε ο Επιφάνιος; Αφού ο Αττικής ήταν αυτός που είχε οικονομική επιφάνεια...

✓Τι σου είναι όμως το σύστημα ε; Ακόμη και στα εκκλησιαστικά, όλο το χρήμα στον Αττικής πήγε!

✓Ξέρετε τι ζητούσε ο Γκορμπατσόφ εκείνον τον καιρό; Διαφάνεια και ανασυγκρότηση. Ό,τι ακριβώς και σήμερα η εκκλησία: επιφάνεια* και αυτοκάθαρση.

* Με την έννοια της διαφάνειας.

✓Η διακίνηση ροζ κασετών είχε τουλάχιστον εθνικό χαρακτήρα; Διακινήθηκε έστω και μία εγχώρια κασέτα τύπου Γκουσγκούνη;



✓Πέρασαν όμως τόσα χρόνια για να δικαιωθεί ο τίτλος της αλήστου μνήμης κοινωνικής ταινίας ονόματι "σκύψε ευλογημένη".

✓330.000 μέλη και φίλοι του ΠΑΣΟΚ ψήφισαν για την εκλογή 4.000 συνέδρων, προς 10 ευρώ έκαστος. Αν δεν εμφανιστούν έσοδα, μην αγχωθείτε, διότι ούτως ή άλλωστε είναι για καλό σκοπό.

✓Διαψεύστηκαν παταγωδώς οι πληροφορίες ότι έσοδα δεν εμφανίστηκαν επειδή τα έδωσαν τα μέλη και τα έλαβαν οι φίλοι...

✓Αμερικανοί επιστήμονες ανακάλυψαν την ουσία που εκκρίνουν οι θηλυκές κατσαρίδες για να προσελκύσουν τις αρσενικές. Καμιά φορά αυτοί οι επιστήμονες δεν ξέρει με τι μ... πρόκειται να ασχοληθούν...

✓Περισσότερα από 20.000 πουλιά σκότωσαν κυνηγοί τις μέρες του χιονιού μόνο στη Φθιώτιδα. Οι αρχές έπαιζαν με το δικό τους αντίστοιχο.

✓Μελισσοκομικοί συνεταιρισμοί ανακοίνωσαν ότι τα χημικά που ανιχνεύονται στο μέλι δεν είναι επικίνδυνα για την υγεία. Αρκεί να μην τα φάει κανείς.

✓Ένα ζεστό και ηλιόλουστο καλοκαίρι, ενώ το μυρμήγκι κουρασμένο και καταϊδρωμένο κουβαλούσε, χωρίς να παραπονιέται, τις προμήθειές του για το χειμώνα, εμφανίζεται μπροστά του ο κυρ Τζίτζικας.

Οδηγούσε ένα πλήρως εκσυγχρονισμένο τζιπ και μαζί του ήτανε δύο Σουηδέζες. Πίσω, είχε εξοπλισμό για τη θάλασσα καθώς και θαλάσσια σκι.

"Έλα μαζί μας", λέει στο μυρμήγκι. Το μυρμήγκι όμως σκέφτηκε πιο λογικά, και είπε από μέσα του ότι το χειμώνα θα είναι στο σπιτάκι του με τις προμήθειές του ενώ ο τζίτζικας θα πεθαίνει από το κρύο. Έτσι αρνήθηκε ευγενικά.

Την άλλη μέρα το πρωί, ενώ το μυρμήγκι κουρασμένο και καταϊδρωμένο κουβαλούσε, χωρίς να παραπονιέται, τις προμήθειές του για το χειμώνα, ξαναεμφανίζεται μπροστά του ο κυρ Τζίτζικας.

Οδηγούσε ένα πλήρως εκ συγχρονισμένο τζιπ και μαζί το ήτανε και πάλι δύο Σουηδέζες.

Πίσω, είχε εξοπλισμό για τ θάλασσα καθώς και θαλάσσι σκι.

"Έλα μαζί μας", ξαναείπε στ μυρμήγκι. Το μυρμήγκι όμω φανερά ενοχλημένο αρνήθηκ ξανά. Αυτή η ιστορία συνεχιζό τανε για όλο το καλοκαίρι, κα τα νεύρα του μυρμηγκιού είχα σπάσει.

Τελείωσε το καλοκαίρι, μπήκ το φθινόπωρο, ήρθε ο χειμώνα αλλά ούτε φωνή, ούτε ακρόασ από τον κυρ Τζίτζικα. Μια πολ βαριά χειμωνιάτικη μέρα, ενώ έ ξω χιόνιζε και φυσούσε δυνατά το μυρμήγκι καθότανε στο ζε στό του το σπιτάκι, μπροστά α πό το τζάκι του τρώγοντας κά στανα και ήταν ευτυχισμένο Ξαφνικά ακούγονται τρία ξεψυ χισμένα χτυπήματα στην πόρτα Το μυρμήγκι κατάλαβε ότι ήτα ο κυρ Τζίτζικας και σκέφτηκε:

"Τόσο καιρό ερχόσουνα μ τις Σουηδέζες και πήγαινες γι μπάνια ενώ εγώ δούλευα σαν τ σκυλί ε; Τώρα θα σου δείξω ε γώ όμως."

Ανοίγει την πόρτα και βλέπε μπροστά του τον κυρ Τζίτζικα με το γούνινό του το παλτό, τ γάντια και το σκούφο του κα πίσω βλέπει ένα πλήρως εκσυγ χρονισμένο 4Χ4 Land Rover κα μέσα δύο Σουηδέζες και πάλι.

"Έλα μαζί μας για σκι", προ τείνει ο κυρ Τζίτζικας στο μυρ μήγκι.

"Ρε άι σιχτίρ από 'δω", απα ντά νευριασμένο το μυρμήγκ και συμπληρώνει: "Κι αν εκε που πάς συναντήσεις πουθενά τον Αίσωπο, πες του να πάει νά πνιγεί"!



CANDIA STROM
ΝΕΑ ΠΕΡΙΦΕΡΕΙΑΚΗ ΟΔΟ ΒΕΡΟΙΑΣ - ΘΕΣ/ΝΙΚΗΣ
23310 - 26245



Δημοτική Κεντρική Βιβλιοθήκη Βέροιας

ΠΛΗΡΟΦΟΡΙΑΚΟ
ΔΕΝ ΔΑΝΕΙΖΕΤΑΙ

ΒΕΡΟΙΑ
ΤΕΤΑΡΤΗ
2 ΜΑΡΤΙΟΥ
2005
Ετος ιδρύσεως 1965
Αρ. φύλλου 8598
Βενιζέλου 10
Τηλ. 2331066.913
Κιν. 6974 030002
FAX 66.979
Τιμή φύλλου: 0,60 ευρώ
WWW.LAOSVER.GR
Laosver@otenet.gr

ΛΑΟΣ

ΑΔΕΣΜΕΥΤΗ ΚΑΘΗΜΕΡΙΝΗ ΕΦΗΜΕΡΙΔΑ ΤΟΥ ΝΟΜΟΥ ΗΜΑΘΙΑΣ

350 σημεία εξυπηρέτησης σε όλη την Ελλάδα!
ACS
...σημαίνει courier
Η Νο 1 εταιρία ταχυμεταφορών
ΒΕΡΟΙΑ: ΚΕΝΤΡΙΚΟ ΘΕΣΝ/ΚΗΣ 50, ΤΗΛ. 23310 75400, 63000
ΑΛΕΞΑΝΔΡΕΙΑ: ΒΕΤΣΟΠΟΥΛΟΥ 100, ΤΗΛ. 23330 26050
ΝΑΟΥΣΑ: ΚΑΜΠΙΤΗ & ΒΥΡΩΝΟΣ 28, ΤΗΛ. 23320 52244



Δεν αυξάνονται από τις ΗΠΑ οι δασμοί στις εξαγωγές

✓ Θετική εξέλιξη για την ελληνική κομπόστα

Σελ. 3

Και λεωφορεία από αύριο στην Εγνατία για Κοζάνη



Σελ. 2, 5

Στο ΠΑΣΟΚ Αλεξάνδρειας

"ΚΑΤΑΙΓΙΔΑ" ΠΑΡΑΙΤΗΣΕΩΝ

Παραιτήθηκαν ο Γραμματέας και 7 μέλη της Σ.Ε.

✓ Καταγγέλλονται μηχανισμοί και μεθοδεύσεις για μη ανάδειξη νέων ανθρώπων στις εκλογές για το Συνέδριο Σελ. 3



Ο παραιτηθείς γραμματέας της Δημοτικής Οργάνωσης ΠΑΣΟΚ Αλεξάνδρειας κ. Μελέτης Σισμανίδης

Ανεξαρτητοποιήθηκε ο πρώην Αντιδήμαρχος Πλατέος Βασίλης Φιλιππόπουλος

Σελ. 7

ΔΗΜΟΤΙΚΟ ΣΥΜΒΟΥΛΙΟ ΑΝΤΙΓΟΝΙΔΩΝ

Εγκρίθηκε η πρόταση της μειοψηφίας για τα έργα στο "ΘΗΣΕΑ"!

Σελ. 7

ΔΗΜΟΤΙΚΟ ΣΥΜΒΟΥΛΙΟ ΑΠΟΣΤΟΛΟΥ ΠΑΥΛΟΥ

Εργα ύψους 910.000 ευρώ εγκρίθηκαν για το "ΘΗΣΕΑΣ" Σελ. 3

ΔΗΜΟΤΙΚΟ ΣΥΜΒΟΥΛΙΟ ΔΟΒΡΑ

Κατά πλειοψηφία εγκρίθηκαν τα έργα για το "ΘΗΣΕΑΣ"

✓ Δόθηκε άδεια για ίδρυση βουστασίου Σελ. 5

ΑΙΓΑΣ
ΜΕΛΑΘΡΟΝ
ΤΣΙΚΝΟΠΕΜΠΤΗ
Η Τσικνοπέμπτη μας βάζει με μιας στο Αποκριάτικο κλίμα.
Το τριώδιο ανοίγει και μας πιάνει νοσταλγία της παράδοσης.
Απολαύστε τη βραδιά του καρναβαλιού σε ένα πλούσιο μπουφέ με όλες τις παραδοσιακές γεύσεις και φυσικά ξεφάντωμα με ζωντανή μουσική από τα ΧΑΛΚΙΝΑ του Ασαρτζή της Γουμένισσας μετά τις 9 το βράδυ.
Πέμπτη 3 Μαρτίου 2005
Πληρ. και κρατήσεις στο τηλ. 23310 77777
Ν. ΠΕΡ. ΟΔΟΣ ΒΕΡΟΙΑΣ - ΝΑΟΥΣΑΣ

-ΘΕΡΑΠΕΥΤΗΡΙΟ-
ΑΣΚΛΗΠΙΟΣ Α.Ε.
ΨΥΧΙΑΤΡΙΚΗ ΚΛΙΝΙΚΗ ΒΕΡΟΙΑΣ

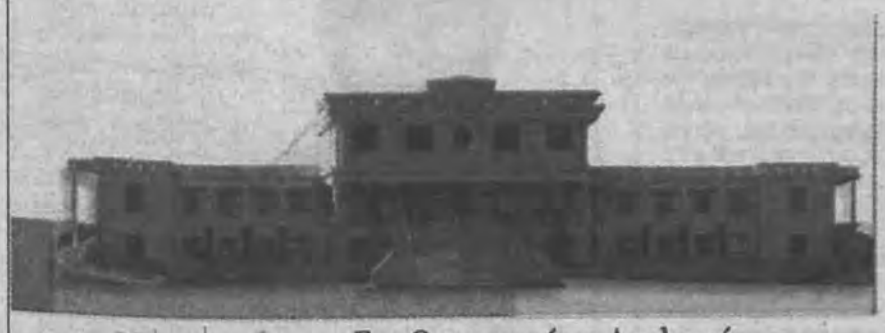



Στο Θεραπευτήριο Ασκληπιός το επιστημονικό και νοσηλευτικό προσωπικό είναι άρτια καταρτισμένο έτσι ώστε να παρέχει υπηρεσίες υψηλού επιπέδου.
Για περισσότερες πληροφορίες απευθυνθείτε στη γραμματεία του Θεραπευτηρίου.
Τηλ.: 23310/ 78.200, Fax: 23310/ 78.222

ΛΑΟΣ SPORT

Δ. Καλαϊτζίδης: "Ηταν μια δύσκολη εβδομάδα"

Σελ. 12

ΠΡΟΣΚΗΝΙΟ - ΠΑΡΑΣΚΗΝΙΟ

Σελ. 13

Δημ. Τζιμούρτος: "Στόχος μας το πρωτάθλημα"

Σελ. 15

COPIERSHOP
ΕΜΠΟΡΙΑ-ΕΠΙΣΚΕΥΕΣ
ΦΩΤΟΑΝΤΙΓΡΑΦΙΚΩΝ
FAX-ΤΗΛΕΦΩΝΩΝ
ΑΝΑΛΩΣΙΜΑ-ΑΝΤΑΛΛΑΚΤΙΚΑ
ΓΡΑΦΙΤΕΣ
ΓΙΑ ΟΛΟΥΣ ΤΟΥΣ ΤΥΠΟΥΣ
ΦΩΤΟΑΝΤΙΓΡΑΦΙΚΩΝ
FAX-ΕΚΤΥΠΩΤΩΝ



ΠΙΝΔΟΥ 19 ΒΕΡΟΙΑ
ΤΗΛ/FAX:2331065650

Δημοσια Κεντρική Βιβλιοθήκη Βέροιας

Τα λάθη μας

ΕΤΟΣ 2005
Μήνας 3
Εβδομάδα 9
Σελ. 22 ημ.
61 - 304

ΤΕΤΑΡΤΗ 2 ΜΑΡΤΙΟΥ

Νικολάου Πλανά,
Ησυχίου & Ευθαλίας μαρτ.

Για τη Βέροια των υψηλών στόχων

Γράφει ο Φώτης Σιμόπουλος

Ο διάλογος που διεξάγεται τελευταία στην πόλη μας, σχετικά με την αμφιδρόμηση ή μη της οδού Μητροπόλεως, αναδεικνύει τη σημαντικότητά του. Και είναι φυσικό όλοι μας να διερωτόμαστε ποια θα ήταν η καλύτερη λύση. Η σιωπή, στην προκειμένη περίπτωση, δεν είναι χρυσός και καλό θα ήταν να εκφραστούν απόψεις. Σε όποια χώρα κι αν βρεθεί κανείς, διαπιστώνει τις προσπάθειες των ανθρώπων ν'αναδείξουν την κληρονομιά τους, να προβάλουν ότι σχετίζεται με την παράδοση και τον πολιτισμό τους. Τούτο δεν είναι τυχαίο, αφού όλες οι κοινωνίες στηρίζονται σ' ότι οι προηγούμενες γενιές αφήνουν στις επόμενες, ως παρακαταθήκη. Αλλά και για έναν άλλο λόγο. Για τη δημιουργία ΜΥΘΟΥ. Εδώ η Βέροια στάθηκε ευνοημένη, αφού από χιλιάδες χρόνια δημιουργείται ο δικός της Μύθος. Το ιστορικό της κέντρο με τα αμέτρητα αρχαία και ελληνιστικά ευρήματα, το Βήμα του Αποστόλου Παύλου, οι Βυζαντινές εκκλησίες, τα διατηρητέα της Μπαρμπούτας και κυρίως η Αρχαία οδός, δημιουργούν ένα τέτοιας αξίας πολιτιστικό πλέγμα, που καθίσταται μοναδικό.Με ποια λογική θα προχωρήσουμε στην κατάχωση του αρχαίου δρόμου, του μνημείου που προκαλεί τον θαυμασμό κάθε επισκέπτη, έλληνα ή ξένου; Με ποιά λογική θα καταργήσουμε το δρόμο που πορεύτηκε ο Απόστολος των Εθνών; Είναι ν' απορεί κανείς με τούτες τις επιλογές. Στην εποχή της παγκοσμιοποίησης ο Α/γενής και Β/γενής τομέας παραγωγής, θ αντιμετωπίζει όλο και μεγαλύτερο ανταγωνισμό. Όλοι μας στην Ημαθία βιώνουμε τις συνέπειες αυτής της κατάστασης. Ελπίδα συνιστά η κατάλληλη διαχείριση, ανάδειξη και αξιοποίηση του συγκριτικού μας πλεονεκτήματος. Του πολιτισμού μας.Όμως η ανάδειξη του πολιτισμού απαιτεί υψηλούς στόχους και οράματα, των οποίων η επίτευξη απαιτεί δουλειά και κυρίως μεράκι. Όλοι θυμόμαστε με μελαγχολία την εγκατάλειψη των Διεθνών Αγώνων Κλασικού τραγουδιού ή την εβδομάδα Φεστιβάλ μουσικής, που μας διαφήμιζαν στο πανελλήνιο. Είχαν προβλήματα, δέχτηκαν κριτική αλλά ζύμωναν τον πολιτισμό και ήταν σαφώς οραματικού χαρακτήρα. Να διδαχτούμε απ τα λάθη μας και να μην τα επαναλάβουμε. Ας αρθούμε υπεράνω των μικρών σκοπιμοτήτων της καθημερινότητάς μας. Έτσι κι αλλιώς όλοι περαστικοί είμαστε. Ας αφήσουμε στα παιδιά μας προοπτικές και οράματα, θα μας ευγνωμονούν.

Στη Βέροια αξίζει μια καλύτερη αγκαλιά.

Από αύριο και τα λεωφορεία στην Εγνατία Οδό για Κοζάνη

Μετά τα Ι.Χ., έρχεται η σειρά των λεωφορείων να αλλάξουν δρομολόγιο και να πηγαίνουν στην Κοζάνη από την Εγνατία Οδό πλέον.

Χθες δόθηκε στη δημοσιότητα απόφαση της Αστυνομικής Δ/νσης (βλ. σελ. 5) σύμφωνα με την οποία από αύριο Πέμπτη, δίδεται στην κυκλοφορία η Εγνατία Οδός στα λεωφορεία ενώ απαγορεύεται ακόμα η διέλευση φορτηγών άνω των 3,5 τόνων. Αυτά θα είναι τα μόνα οχήματα που θα περνούν πλέον από τον παλιό δρόμο, την Καστανιά και τη Ζωοδόχο Πηγή. Εκεί που πριν λίγους μήνες γινόταν "πανηγύρι" από ζωή, Ι.Χ., λεωφορεία και νταλίκες, από κόσμο που σταματούσε για λίγη ξεκούραση και για φαγητό.

Τώρα η περιοχή έχει νεκρώσει και τα μαγαζιά μετά βίας παραμένουν ανοιχτά την ημέρα... Όσο για τη νύχτα η Ζωοδόχος Πηγή μόνο "Ζωοδόχος" δεν είναι πλέον... Και στον παλιό δρόμο, κυρίως τα Σαββατοκύριακα και τα βράδια, συναντάς που και που καμιά νταλίκα ή φορτηγό.

Σημεία των καιρών! Εκεί που η τεχνολογία και η ανάπτυξη (απαραίτητη βεβαίως) ανθίζει, οι παλιές διαδρομές χλωμιάζουν και σβήνουν σιγά-σιγά...



Πληρώνει παλιές... ιστορίες

Μια παλιά ιστορία απαλλοτρίωσης στην πρώην κοινότητα Νικομήδειας, ταλαιπωρεί το Δήμο Αποστόλου Παύλου και μάλιστα με υψηλό οικονομικό τίμημα. Αφορά δικαστική απόφαση υπέρ του Παπάφειου Ιδρύματος, του οποίου ιδιοκτησία απαλλοτρίωσε η πρώην κοινότητα, χωρίς όμως να καταβάλει το τίμημα που ορίσθηκε μετά από δικαστική διαδικασία. Σήμερα, έντεκα χρόνια μετά, μετά την πρωτόδικη απόφαση και μια έφεση στην οποία δεν παρέστη η Ν. Νικομήδεια, το Ίδρυμα "Μελιτεύς" διεκδικεί αποζημίωση περισσότερα από 12.000 ευρώ. (στο ποσό περιλαμβάνονται τόκοι και προσαυξήσεις).Σύμφωνα με τα όσα ανέφερε στην ενημέρωση του Δημοτικού Συμβουλίου ο Δήμαρχος, η Δημοτική Αρχή είναι πρόθυμη να καταβάλει το ποσό των 7.000 ευρώ περίπου, το οποίο περιλαμβάνει το αρχικό ποσό και τα δικαστικά έξοδα, όχι όμως τόκους και προσαυξήσεις τους οποίους όπως υποστηρίζει ο κ. Βαλαβάνης δεν θα έπρεπε να διεκδικεί το Ίδρυμα αφού δεν είναι κερδοσκοπικός οργανισμός. Η επικοινωνία με τον Μητροπολίτη Θεσσαλονίκης κ. Άνθιμο για τη μη καταβολή των προσαυξήσεων δεν απέδωσε, αφού ο Σεβασμιώτατος επιμένει στην διεκδίκηση όλου του ποσού και την εφαρμογή της δικαστικής απόφασης. Ο Δήμος Αποστόλου Παύλου από την άλλη πλευρά, δεν φαίνεται διατεθειμένος να καταβάλει το σύνολο του ποσού. "Ας κάνουν κατάσχεση στο Γραφείο του Δημάρχου..." είπε ο κ. Βαλαβάνης.

Οφειλόμενη διευκρίνιση

Η κατασκευή του δικτύου ύδρευσης στον οικισμό των Πολλών Νερών καταρχήν και του δικτύου ύδρευσης του Δ.Δ. Λευκαδίων στη συνέχεια, είναι η σειρά με την οποία προτείνονται τα έργα του Δήμου Ανθεμίων στο πρόγραμμα "Θησέας".Κατά κοινή ομολογία, το δίκτυο των Λευκαδίων αποτελεί προτεραιότητα στον προγραμματισμό των έργων, όσον αφορά όμως την ένταξή του στο "Θησέα", θα ξεκινήσει μετά την ολοκλήρωση του δικτύου των Πολλών Νερών.

Τα παραπάνω, προκειμένου να διευκρινισθεί ασάφεια στο ρεπορτάζ του "Λ" της περασμένης Κυριακής.

Πολιτικό Κουτσομπολιό



✓ Όποιος είδε τον ιδιοκτήτη του Alter (και της εφημερίδας "Αυριανή") Γιώργο Κουρή στο δελτίο ειδήσεων με τον Νίκο Ευαγγελάτο, εκτός από το ότι απόλαυσε ένα πραγματικό "σόου" πρέπει να κατάλαβε πολλά και για τα "παιχνίδια" που παίζονται και για το πώς γίνεται η δημοσιογραφία σήμερα. Ο Γιώργος Κουρής - φανατικός υπέρμαχος του Αρχιεπισκόπου Χριστόδουλου - κυριολεκτικά "εξαφάνισε" τον Ν. Ευαγγελάτο και την πολιτική του δελτίου του (με αποτέλεσμα αργότερα να "πνέει μένεα" ο Μάκης Τριανταφυλλόπουλος κατά του Γ. Κουρή). Δεν ξέρουμε τι θα σημαίνει αυτή η "παρέμβαση" του Γ. Κουρή για το κανάλι του, αλλά σίγουρα ο Χριστόδουλος βρήκε μια φωνή "πολύ δυνατή" για να τον υπερασπιστεί...

✓ Αποκαλυπτικό είναι το ερωτηματολόγιο που θα συμπληρώσουν όσοι θα συμμετάσχουν στην ανάδειξη των συνέδρων του ΠΑΣΟΚ την Κυριακή. Εκτός από τα ανώδυνα για το αν οι πολίτες θέλουν δημοψήφισμα για το Ευρωπαϊκό Σύνταγμα ή αν είναι υπέρ της ευρωπαϊκής πορείας της Τουρκίας υπάρχουν και ερωτήσεις για τον διαχωρισμό κράτους- εκκλησίας, τη συμμετοχή λαϊκών στη διοίκηση της εκκλησίας, την ίδρυση μη κρατικών πανεπιστημίων, τον ορισμό του ωραρίου από τους εμπορικούς συλλόγους και τα σωματεία των εργαζομένων και- προσέξτε- την άρση της μονιμότητας στο δημόσιο και την προσαρμογή του ασφαλιστικού εξαιτίας της γήρανσης του πληθυσμού! Θα ήθελα να δω τι θα γινόταν αν αυτά τα θέματα έφευγαν από το χαρτί και έμπαιναν στο συνέδριο...



✓ Ο Βαβύλης είχε "στρατολογηθεί" στην ΕΥΠ κάπου το 1995απο ένα "αυτόνομο" κλιμάκιο που το "χειριζόταν" αξιωματικός της Ελληνικής Αστυνομίας. Και είχε εμπλακεί σε...πληροφορίες για ενδεχόμενη απόπειρα δολοφονίας του τότε πρωθυπουργού Κ. Σημίτη το 1996 (!), την ανακάλυψη του αρχηγού της 17Ν στο πρόσωπο ενός...Κούρδου και μια ανεπιτυχή προσπάθεια προμήθειας αντιαρματικών πυραύλων σε τρομοκρατική οργάνωση, που προκάλεσε την οργή των αμερικανών πρακτόρων! Και πληροφορίες για τη δράση των Τούρκων και Αλβανών....(τα "ραντεβού" του με τους Κυπατζήδες τα "έκλεινε" σε ταβέρνα στο Μικρολίμανο). Όλα αυτά -και πολλά άλλα - τα "διαρρέουν" σήμερα. Γιατί; Ίσως γιατί σε λίγο θα το έχουμε ανάμεσα μας...,(πάντως ο Βαβύλης υπέβαλε το 2001 φορολογική δήλωση ως "Φωκάς" με βάση την πλαστή του ταυτότητα....).

Επίκαιρες Επιστολές

Η άλλη πλευρά του δρόμου

Αγαπητέ Λαέ

Θα μεταφέρω σήμερα όσα μου είπε ο φίλος μας ο Περικλής, που πάντα έδειχνε το ενδιαφέρον του για τα κοινά της πόλης.Καλοπροαίρετος, αλλά και γκρινιάρης. Όλα του φταίγανε τον τελευταίο καιρό και πιο πολύ ο... ρωμαϊκός δρόμος. Τον ήξερα προγονόπληκτο τον Περικλή και φανταζόμουν πως θα είναι πολέμιος της αμφιδρόμησης του κεντρικού μας δρόμου. Οι απόψεις του όμως, όπως τις διατύπωσε οργίλως, με άφησαν άναυδο:"Ποιος αρχαίος δρόμος και ποιο το αρχαιολογικό του ενδιαφέρον; Ποιοι πανεπιστημιακοί και πόσοι επιστήμονες ειδικοί ασχολήθηκαν με το δρόμο αυτό; Αλλά και γιατί ν' ασχοληθούν με τις ανώνυμες πέτρες που δεν έχουν να επιδείξουν έστω και μια σκαλισμένη χρονολογία, έστω και μια λέξη ρωμαϊκή ή ελληνική, έστω και ένα γράμμα που να ανήκει στο αλφάβητο μιας γνωστής ή άγνωστης γλώσσας; Γιατί να σαγηνεύσει τους αρχαιολόγους ένας δρόμος που οι απελθόντες δημοτικοί άρχοντες τον μετέτρεψαν σε πάρκιγκ αυτοκινήτων;

Αλλά να μη σε ζαλίζω για καταστάσεις που είναι σε όλους γνωστές. Εκείνο στο οποίο αξίζει να σταθώ είναι οι παρενέργειες που ταλαιπωρούν τις παράπλευρες γειτονιές.Τις γειτονιές που δεν τις θυμήθηκε κανείς. Ούτε καν οι συμπαθείς "πολίτες της Βέροιας" με την κίνησή τους, που ισχυρίζονται πως όποιος ξένος περάσει από τη Μητροπόλεως, θα χαράξει ανεξίτηλα στη μνήμη του την αισθητική την οποία θα βιώσει. Ποιος ξένος όμως να περάσει, αφού κι' αυτοί που μπαίνουν στην πόλη, οδηγούνται υποχρεωτικά στην έξοδο, δια μέσου της Βερόης και της Δήμητρας ή δια μέσου της Μιαούλη, της Μπουμπουλίνας και της Θωμαΐδου; Από τις γειτονιές δηλαδή στις οποίες κάποια δρομάκια συνοικιακής κυκλοφορίας αναγκάζονται να υποστούν τον κυκλοφοριακό φόρτο χιλιάδων αυτοκινήτων. Από τις γειτονιές όπου ο διαβάτης καθηλώνεται στο πεζοδρόμιο και για να περάσει απέναντι καρτερεί υπομονετικά να διακοπεί έστω για μισό λεπτό η ροή των αυτοκινήτων. Από τις γειτονιές αυτές που πληρώνουν εδώ και οκτώ χρόνια τα "οράματα" κάποιων ρομαντικών συμβούλων και κάποιου φιλόδοξου δημάρχου παρελθόντων ετών. Τις γειτονιές αυτές όλοι τις λησμονούν. Ακόμη και οι συμπαθέστατοι "πολίτες της Βέροιας" που εξακολουθούν να επιμένουν πως οι ξένοι που θα βρεθούν (αν μπορέσουν να βρεθούν) στην οδό Μητροπόλεως θα διατηρήσουν ισοβίως και ανεξίτηλη τη μνήμη της... θαυμαστής διακόσμηση ενός πανάρχαιου δρόμου!".

Αυτά μου είπε ο φίλτατος Περικλής και απεχώρησε χωρίς να με καληνυχτίσει. Κι εγώ, θέλοντας και μη παραδέχθηκα πως όσα μέσα από την ψυχή του είπε, απηχούσαν αναμφισβήτητα εκείνο που οι δημοσιογράφοι αποκαλούν "κοινή γνώμη".

Ε

ΛΑΟΣ
ΑΔΕΣΜΕΥΤΗ ΚΑΘΗΜΕΡΙΝΗ ΕΦΗΜΕΡΙΔΑ ΝΟΜΟΥ ΗΜΑΘΙΑΣ
(τακτικό μέλος Ε.Ι.Η.Ε.Ε.)

Ιδρυτής
+ ΖΗΣΗΣ Χ. ΠΑΤΣΙΚΑΣ

Ιδιοκτησία
ΑΦΟΙ ΠΑΤΣΙΚΑ Ε.Ε.

Εκδότης - Δ/ντής
ΜΙΧ. Ζ. ΠΑΤΣΙΚΑΣ

Συνεκδότης - Δ/ντής

Σύνταξης
ΑΝΑΣΤ. Ζ. ΠΑΤΣΙΚΑΣ

Αρχισυντάκτρια
ΣΟΦΙΑ Β. ΓΚΑΓΚΟΥΣΗ

ΓΡΑΦΕΙΑ
Βενιζέλου 10, Βέροια
ΤΗΛ.(23310) 66.913 - 65.025 - 61.160,
ΚΙΝ. 6974 030002
FAX 66.979

ΤΥΠΟΓΡΑΦΕΙΑ ΟΦΣΕΤ
Νέα Περιφερειακή Οδός
προς Μέση Βέροιας

Υπεύθυνος γραφείου Αθηνών
ΜΙΜΗΣ Ζ. ΠΑΤΣΙΚΑΣ
Αμερικής 10
10671 Αθήνα
Τηλ. 210 - 3608112
Κιν. 6974 030008

Συνδρομές
Ετήσια ιδιωτών εσωτερικού 100 ευρώ.
Εξαμηνιαία ιδιωτών εσωτερικού 50 ευρώ.
Ετήσια εξωτερικού (Ευρώπη) 300 ευρώ.
Ετήσια εξωτ. εκτός Ευρώπης 360 ευρώ.
Ετήσια Δήμων, Τραπεζών, Οργανισμών & Εταιριών Α.Ε. 250 ευρώ.

Δημοσιεύσεις ανά εκατοστό της στήλης
Πλειστηριασμών και Διακηρύξεων 4, 40 ευρώ.
Ισολογισμών Α.Ε. 4, 40 ευρώ.
Ισολογισμών ΕΠΕ 2, 93 ευρώ.
Χαρτόσημο δημοσιευμένα ή όχι δεν επιστρέφονται

ΛΑΟΣ
ΒΕΝΙΖΕΛΟΥ 10
59100
ΒΕΡΟΙΑ
ΗΜΑΘΙΑΣ
Κωδικός 1801

ΔΗΜΟΤΙΚΟ ΣΥΜΒΟΥΛΙΟ ΑΠΟΣΤΟΛΟΥ ΠΑΥΛΟΥ

Εργα ύψους 910.000 ευρώ εγκρίθηκαν για το "ΘΗΣΕΑΣ"



Η μελέτη και η κατασκευή των εσωτερικών δικτύων ύδρευσης και αποχέτευσης στο Δ.Δ. Διαβατού, και οι μελέτες ύδρευσης και αποχέτευσης στα εσωτερικά δίκτυα στο Μακροχώρι και την Κουλούρα είναι τα έργα που προτείνει προς ένταξη στο πρόγραμμα "Θησέας" ο Δήμος Αποστόλου Παύλου. Το ποσό που αντιστοιχεί στο Δήμο για την πενταετία 2005-2009 είναι 910.616 ευρώ. Εισηγούμενος το θέμα κατά τη συζήτησή του στο Δημοτικό Συμβούλιο τη Δευτέρα 28 Φεβρουαρίου, ο Δήμαρχος κ. Ελ. Βαλαβάνης δήλωσε ότι η προτεραιότητα των συγκεκριμένων έργων, δίνεται στο πλαίσιο της προεκλογικής δέσμευσης της Δημοτικής Αρχής για ενίσχυση των Δημοτικών Διαμερισμάτων και ελαχιστοποίηση των μεταξύ τους ανισοτήτων.

Την πρόταξη του έργου κατασκευής του αποχετευτικού δικτύου Μακροχωρίου με την εξασφάλιση χρημάτων έστω και με δανεισμό, πρότεινε ο κ. Αρβανίτης.

Την Παρασκευή λαϊκή συνέλευση στο Μακροχώρι

Προ ημερησίας διατάξεως, ο Δήμαρχος ανακοίνωσε την πρώτη από τις προγραμματισμένες λαϊκές συνελεύσεις, η οποία θα πραγματοποιηθεί στο καφενείο Κωνσταντινίδη στο Μακροχώρι, την Παρασκευή 3 Μαρτίου.

Πρόσληψη προσωπικού

Την πρόσληψη ενός τοπογράφου μηχανικού με σύμβαση έργου και έξι υπαλλήλων μερικής απασχόλησης αποφάσισε χθες το Δημοτικό Συμβούλιο Απ. Παύλου. Οι θέσεις της μερικής απασχόλησης αφορούν ένα οικονομολόγο, τρεις διοικητικούς υπαλλήλους και δύο εργάτες, ενώ άλλοι δύο διοικητικοί υπάλληλοι θα απασχοληθούν με 8μηνες συμβάσεις.

Στο Μακροχώρι η έδρα της Επιχείρησης Πολιτισμού

Ομόφωνα ψηφίσθηκε η μεταφορά της έδρας της Δημοτικής Επιχείρησης Πολιτισμού από τη Ν. Νικομήδεια, στο Μακροχώρι. Όπως ανέφερε στην εισήγηση του θέματος η κα Σταυροπούλου, ο χώρος του παλιού αστυνομικού σταθμού στο Μακροχώρι, προσφέρεται περισσότερο για την προσωρινή έστω στέγαση της Δημοτικής Επιχείρησης αφού διαθέτει χώρο για τη συγκέντρωση παιδιών και γονέων και βρίσκεται κοντά στο Δημαρχείο και την αίθουσα εκδηλώσεων.

Άλλες αποφάσεις

Μεταξύ των θεμάτων που εγκρίθηκαν στη διάρκεια της συνεδρίασης της Δευτέρας στο Μακροχώρι, ήταν η έγκριση των προϋπολογισμών των Δημοτικών Επιχειρήσεων, του ΚΑΠΗ, της ΔΕΥΑ και της Δημοτικής Βιβλιοθήκης.

Α.Σ.

Καταιγίδα παραιτήσεων στο ΠΑΣΟΚ Αλεξάνδρειας

Παραίτηση του Γραμματέα Μ. Σισμανίδη και 7 μελών της Σ.Ε.



Η μη εκλογή του Γραμματέα της Δημοτικής Οργάνωσης ΠΑΣΟΚ Αλεξάνδρειας κ. Μ. Σισμανίδη, στις πρόσφατες εκλογές για την ανάδειξη των συνέδρων του 7ου Συνεδρίου ΠΑΣΟΚ, δημιούργησε καταιγίδα παραιτήσεων τόσο του ίδιου όσο και επτά μελών της συντονιστικής επιτροπής.

Με τις δηλώσεις παραίτησης τόσο ο γραμματέας όσο και τα μέλη της συντονιστικής επιτροπής κάνουν λόγο για κατεστημένους μηχανισμούς που με τις μεθοδεύσεις τους αποτρέπουν την ανάδειξη νέων ανθρώπων στα όργανα του κόμματος.

Ως λόγο παραίτησή τους επικαλούνται την πολιτική ευθιξία, πράξη με την οποία αποδοκιμάζουν πολιτικά την πρακτική ορισμένων επωνύμων στελεχών που θέλησαν όπως επισημαίνουν να διασύρουν και να εξευτελίσουν κορυφαίους θεσμούς του Κινήματος.

Το γεγονός των παραιτήσεων αυτών, προφανώς σημαίνει την διάλυση της Δημοτικής Οργάνωσης ΠΑΣΟΚ Αλεξάνδρειας, τουλάχιστον προς το παρόν, αλλά και την δημιουργία εντάσεων των σχέσεων μεταξύ στελεχών της δημοτικής οργάνωσης και μάλιστα με απρόβλεπτες διαστάσεις. Το μέλος της Σ.Ε. κ. Τόνια ενώ υπέβαλε παραίτηση, τελικά την απέσυρε ενώ το μέλος κ. Δ. Κουλουμντούρης παραιτήθηκε χωρίς όμως να υπογράψει την παρακάτω δήλωση.

Δήλωση παραίτησης Μ. Σισμανίδη

Ο Γραμματέας της Δ.Ο. ΠΑΣΟΚ Αλεξάνδρειας Μ. Σισμανίδης έκανε την πιο κάτω δήλωση:

"Πριν ενάμιση περίπου χρόνο, ανέλαβα Γραμματέας της Δ.Ο. ΠΑΣΟΚ Αλεξάνδρειας με στόχο και σκοπό, εγώ και οι σύντροφοι συνεργάτες μου, να κάνουμε πράξη τους στόχους και το όραμα του προέδρου μας Γ. Α. Παπανδρέου, περί Ενότητας - Ανανέωσης και του "ΟΛΟΙ ΜΑΖΙ".

Μετά τις δύο (2) εκλογικές ήττες και ενώ το ΠΑΣΟΚ οδεύει προς το 7ο συνέδριο και με αφορμή τις εκλογές της 20ης Φλεβάρη, για την ανάδειξη των Συνέδρων, και παρά την προτροπή της Ηγεσίας του κόμματος περίπου ανανέωσης και διάλυσης των μηχανισμών, το αποτέλεσμα της εκλογικής διαδικασίας έδειξε το ακριβώς αντίθετο. Το κατεστημένο και οι μηχανισμοί λειτούργησαν και λειτουργούν αποτρέποντας με τις μεθοδεύσεις την ανάδειξη Νέων Ανθρώπων αλλά και με τη μη εκλογή του Θεσμού (Γραμματέα).

Ως εκ τούτου, θεωρώ ότι το εκλογικό αποτέλεσμα, το οποίο σέβομαι και αποδέχομαι, με οδηγεί, για λόγους πολιτικής ευθιξίας, να δηλώσω την ΠΑΡΑΙΤΗΣΗ μου από τη θέση του Γραμματέα και να συνεχίσω να αγωνίζομαι σαν απλό μέλος για να μετουσιώσουμε ΟΛΟΙ ΜΑΖΙ ΤΟΥΣ ΣΤΟΧΟΥΣ και το ΟΡΑΜΑ για ένα ΝΕΟ, ΑΝΑΓΕΝΝΗΜΕΝΟ ΠΑΣΟΚ.Θέλω να ΕΥΧΑΡΙΣΤΗΣΩ όλους τους συντρόφους και τους φίλους που με ψήφισαν στην εκλογική διαδικασία αλλά και τις συντρόφισσες και τους συντρόφους που όλο αυτό το χρονικό διάστημα ήταν δίπλα μου και κοντά μας και φυσικά ένα μεγάλο ΕΥΧΑΡΙΣΤΩ στα μέλη της Σ.Ε. για την άψογη συνεργασία και την αμέριστη συμπαράσταση που είχαν προς το πρόσωπό μου".

Δήλωση παραίτησης μελών

Στη δήλωση - παραίτηση των μελών της Συντονιστικής Επιτροπής Δ.Ο. ΠΑΣΟΚ Αλεξάνδρειας κ.κ. Θωμά Αλεξανδρόπουλου, Κων/νου Γιαννακίδη, Θεόδωρου Θεοδωρακάκη, Αλέξανδρου Μαρτζέλου, Νικολάου Τσιαμτσίδη και Θεοδ. Τσιλιγγιρίδη αναφέρονται τα εξής:

"Συντρόφισσες και Σύντροφοι,

αναλάβαμε λίγους μήνες πριν τις εθνικές εκλογές, σε μια περίοδο, όπου όλα έδειχναν ότι το ΠΑΣΟΚ βρισκόταν στη χειρότερη περίοδο από την ημέρα της ίδρυσής του, αλλά και ειδικότερα στο Δήμο Αλεξάνδρειας, όπου η ενότητα μετά το αποτέλεσμα των Δημοτικών Εκλογών, είχε εξανεμισθεί. Στόχος μας ήταν να αποκαταστήσουμε την ενότητα και τη σύμπνοια ώστε και σε εθνικές και σε όποιες εκλογικές διαδικασίες θα ακολουθήσουν να κάναμε πράξη το "ΟΛΟΙ ΜΑΖΙ".

Συντρόφισσες και σύντροφοι, έχοντας βαθύτατα την αίσθηση της ευθύνης, είμαστε υποχρεωμένοι για λόγους ευθιξίας να ακολουθήσουμε και να στηρίξουμε τις επιλογές και το δρόμο του γραμματέα μας, Σισμανίδη Μελέτη, και παράλληλα να αποδοκιμάσουμε πολιτικά την πρακτική ορισμένων επωνύμων στελεχών μας που θέλησαν να διασύρουν και να εξευτελίσουν τους κορυφαίους θεσμούς του κινήματος. Είναι σαφές ότι αυτή η αλαζονική συμπεριφορά, που στο όνομα οποιασδήποτε προσωπικής επιδίωξης ή προβολής αντίκειται σε στοιχειώδεις κανόνες πολιτικής και ηθικής δεοντολογίας, δεν μπορεί με κανένας τρόπο να συνεχισθεί.

Δηλώνουμε πως δεν θα μείνουμε θεατές στα πολιτικά δρώμενα και δεν θα θυσιάσουμε την ανεξαρτησία της σκέψης μας, όπως μερικοί θέλησαν.

Τέλος, ευχαριστούμε θερμά όσους ηθικά και υλικά μας στήριζαν στο έργο μας".

Μερκ. Καραλιόπουλος

Α/ΘΕΣΙΟ ΔΗΜΟΤΙΚΟ ΣΧΟΛΕΙΟ ΠΡΟΔΡΟΜΟΥ-ΑΓ. ΤΡΙΑΔΑΣ

Ευχαριστήριο

Ο Σύλλογος Διδασκόντων του σχολείου εκφράζει τις θερμές του ευχαριστίες στη Δ/νση, τους γιατρούς και το προσωπικό του Κέντρου Υγείας Αλεξάνδρειας και ιδιαίτερα στις οδοντιάτρους Ελένη Στυλίδου και Αικατερίνη Γαβριηλίδου, για τον οδοντιατρικό έλεγχο και την φθορίωση των δοντιών των μαθητών καθώς και την ξενάγηση-ενημέρωσή τους στους χώρους του Κ.Υ.Α. τη Δευτέρα 14 Φεβρουαρίου 2005.

Ο Δ/ντης του σχολείου
Μπαρτζώκας Στέργιος

Σωματείο Συν/χων ΙΚΑ Βέροιας και Περιχώρων

Πρόσκληση σε Γενική Συνέλευση

Σας προσκαλούμε στην ετήσια απολογιστική συνέλευση του Σωματείου μας που θα γίνει στις 27-3-20054 ημέρα Κυριακή και ώρα 10.30 π.μ. στην αίθουσα του εργατικού Κέντρου Βέροιας Ελευθερίας 8.

Με τα παρακάτω θέματα:

α) Απολογισμός Δράσης έτους 2004
β) Οικονομικός Απολογισμός
γ) ερωτήσεις-απαντήσεις-τοποθετήσεις

Συνάδελφοι-σες η παρουσία σας κρίνεται απαραίτητη.

Ο Πρόεδρος
Κουτσιούκης Γ.
Ο Γραμματέας
Δήμου Γ.

Δεν αυξάνονται από τις ΗΠΑ οι δασμοί στις εξαγωγές

✓ Θετική εξέλιξη για την ελληνική κομπόστα



Από την Ενωση Κονσερβοποιών Ελλάδος (ΕΚΕ) γίνεται γνωστό ότι ανακοινώθηκε χθες η επίτευξη συμφωνίας Ε.Ε.-Η.Π.Α. για την περίπτωση του ρυζιού.

Έτσι, αποφεύχθηκε η απειλή για την αύξηση των δασμών από τις ΗΠΑ από το σημερινό 17% στο 55%. Η εξέλιξη αυτή δίνει μια βαθιά ανάσα στον κλάδο μας, αφού η απειληθείσα αύξηση των δασμών θα μηδένιζε τις εξαγωγές μας στις ΗΠΑ, που είναι δύσκολες έτσι κι αλλιώς λόγω του αδύνατου δολαρίου.

Η Ε.Κ.Ε. ευχαριστεί τους αρμόδιους Υπουργούς, τους υπηρεσιακούς παράγοντες, αλλά και όλους όσους εργάσθηκαν γι' αυτή την επιτυχία.

Τέλος, θα ήταν παράλειψη να μην αναφερθούμε στο ζωηρό ενδιαφέρον και υποστήριξη που υπήρξε από τοπικούς βουλευτές καθώς και από τον ΣΒΒΕ (Σύνδεσμο Βιομηχανιών Βορ. Ελλάδος) και τον ΣΕΒΕ (Σύνδεσμο Εξαγωγέων Βορ. Ελλάδος), που μας βοήθησαν στην ανάδειξη του θέματος.

Δημόσια Κοινή Βιβλιοθήκη Βέροιας

Θέματα του κλάδου τους έθεσαν στον αντιδήμαρχο τεχνικών Βέροιας οι Εργολήπτες Δημοσίων Εργων



Συνάντηση με τον Αντιδήμαρχο Τεχνικών του Δήμου Βέροιας κ. Ιωάννη Καλαϊτζίδη είχε το Δ.Σ. του Συλλόγου εργοληπτών Ν. Ημαθίας την Τετάρτη 23 Φεβρουαρίου.

Οι εργολήπτες ζήτησαν από τον Αντιδήμαρχο τα εξής:

Η εκτέλεση έργων με αυτεπιστασία να γίνεται μόνο όταν τούτο επιβάλλεται και επιτρέπεται από τη νομοθεσία.

Η σύνταξη μελετών να είναι πλήρης και να χορηγούνται στους ενδιαφερόμενους εργολήπτες όλα τα σχέδια και τεχνικές περιγραφές της μελέτης.

Η πληρωμή των εργοληπτών, να γίνεται άμεσα μετά την ολοκλήρωση τμήματος ή ολόκληρου του έργου και σε κάθε περίπτωση μέσα στον μήνα ελέγχου.

Η δημοπράτηση έργων με το σύστημα Μελέτη-Κατασκευή είναι καταδικαστέα από το σύνολο των εργοληπτών και ζητήθηκε να μην δημοπρατούνται έργα με αυτό το σύστημα.

Οπως ενημερώνει ο Σύλλογος Εργοληπτών Δημοσίων Εργων Ν. Ημαθίας ο Αντιδήμαρχος επισήμανε την πρόθεση του δήμου να είναι αυστηρός όσον αφορά την ποιότητα κατασκευής των έργων και την έγκαιρη εκτέλεση τους σύμφωνα με το εγκεκριμένο χρονοδιάγραμμα, κάτι που είναι αποδεκτό και από τους εργολήπτες.

Έγινε επίσης συζήτηση για τα έργα που βρίσκονται σε εξέλιξη και ο ΣΕΔΕ Ν. Ημαθίας δήλωσε την διάθεσή του να βοηθήσει τον Δήμο όπου μπορεί.

Νέο Δ.Σ. στον Σύλλογο Επιστημόνων Μηχανικών Νομού Ημαθίας

Την Δευτέρα 28 Φεβρουαρίου στα γραφεία του συλλόγου επί της οδού Ιεραρχών 1 και ΄κατά τις ώρες 18.00 -20.30 διεξήχθησαν αρχαιρεσίες για την ανάδειξη μελών Διοικητικού Συμβουλίου και Εξελεγκτικής Επιτροπής.

Τα αποτελέσματα των εκλογών έχουν ως εξής :

Ψήφισαν : 82 μηχανικοί

Έγκυρα :81 ψηφοδέλτια

Άκυρα :1 ψηφοδέλτιο

Μετά την διαλογή των ψηφοδελτίων τα αποτελέσματα αλφαβητικά έχουν ως εξής:

Για το Διοικητικό Συμβούλιο εξελέγησαν οι:

1.Μπονάνου Βασιλική Πολιτικός Μηχανικός Ε.Δ.Ε

2.Ντάνος Άγγελος Ηλεκτρολόγος Μηχανικός Ε.Δ.Ε

3.Παλουκίδης Κωνσταντίνος Πολιτικός Μηχανικός

4.Παπαδόπουλος Ταξιάρχης Πολιτικός Μηχανικός

5. Χατζημηνιάδης Θεόδωρος Πολιτικός Μηχανικός

Για την εξελεγκτική επιτροπή εξελέγησαν οι:

1.Αρβανιτίδης Ιωάννης Πολιτικός Μηχανικός Ε.Δ.Ε

2.Δάσκαλος Δημήτρης Πολιτικός Μηχανικός

3.Ουρσουζίδης Γεώργιος Πολιτικός Μηχανικός

Το νεοεκλεγέν Διοικητικό Συμβούλιο θα συγκροτηθεί σε σώμα το προσεχές Σάββατο όπου και θα γίνει κατανομή αξιωμάτων.

Το απερχόμενο Διοικητικό Συμβούλιο ευχαριστεί θερμά όλους τους συναδέλφους που συμμετείχαν στην εκλογική ανάμετρηση.

Μουσική βραδιά αγάπης και γλεντιού για το Σχολείο Ειδικής Αγωγής Βέροιας

Το Εστιατόριο "ΑΛΕΞΑΝΔΡΟΣ" Βεργίνας και το σούπερ Μάρκετ "ΓΑΛΑΞΙΑΣ" Βέροιας, οργανώνουν από κοινού το Σάββατο 5-3-05 και στις 8.30 μ.μ. μουσική βραδιά αγάπης και γλεντιού, στο εστιατόριο - ταβέρνα "ΑΛΕΞΑΝΔΡΟΣ", στη Βεργίνα, τα έσοδα της οποίας θα διατεθούν στο Σύλλογο Γονέων και Κηδεμόνων του Σχολείου Ειδικής Αγωγής Βέροιας.

Συμμετοχή ανά άτομο, 15 Ευρώ, με πλήρες μενού, ποτό και φυσικά ορχήστρα.

Πληροφορίες - Προσκλήσεις: "ΑΛΕΞΑΝΔΡΟΣ" 2331092711, "ΓΑΛΑΞΙΑΣ" 2331075570, Σύλλογος Γονέων και Κηδεμόνων Σχολείου Ειδικής 2331067780, 67931

Στο Φεστιβάλ Καρδίτσας η θεατρική ομάδα του 3ου και 4ου Λυκείου Βέροιας

Η θεατρική ομάδα του 3ου και 4ου Λυκείου Βέροιας, προκρίθηκε να λάβει μέρος στο 21ο Πανελλήνιο Φεστιβάλο Ερασιτεχνικού Θεάτρου Καρδίτσας, με το έργο "Μικρός Πρίγκιπας", την Παρασκευή 4-3-2005 στο Δημοτικό κινηματοθέατρο Καρδίτσας.

Η πετυχημένη παράσταση ανέβηκε πέρσι τον Απρίλη στο χώρο τεχνών, μια φορά για το κοινό και δύο για τα σχολεία της πόλης μας.

ΓΗΡΟΚΟΜΕΙΟ ΒΕΡΟΙΑΣ "ΒΑΣΙΛΙΚΗ Δ. ΣΩΣΣΙΔΟΥ"

ΕΥΧΑΡΙΣΤΗΡΙΟ

Το Δ. Συμβούλιο και οι Τρόφιμοι του Γηροκομείου Βέροιας ευχαριστούν θερμά:

1. Τον κ. Αβραμίδη Ιωάννη για τη δωρεά του ποσού των 300 ευρώ εις μνήμην της συζύγου του Αννελορε με τη συμπλήρωση ενός έτους από το θάνατό της.

2. Το Σώμα Ελληνίδων Οδηγών για την προσφορά εδεσμάτων.

3. Τον κ. Κουφάκη Φώτιο και κ. Ελένη για τη δωρεά των 50 ευρώ αντί στεφάνου εις μνήμη της θείας τους Ελπίδας Τιμίκη.

4. Ανώνυμη κυρία για τη δωρεά του ποσού των 150 ευρώ για ενίσχυση του Γηροκομείου.

5. Ανώνυμη κυρία για ένα πλήρες γεύμα εις μνήμη προσφιλών νεκρών.

6. Ανώνυμη κυρία για ένα πλήρες γεύμα.

7. Ανώνυμη κυρία για την προσφορά κοτόπουλων δέκα έξι κιλών και πέντε κιλών κιμά.

ΔΗΜΟΣ ΒΕΡΟΙΑΣ

Ευχαριστήριο

Αγαπητέ Φίλε Θωμά,

Θερμώς ευχαριστώ, για το αντίτυπο του πρόσφατου βιβλίου Σου: "Τα αγάλματα της Βέροιας και της Νάουσας", που είχες την καλοσύνη να μου προσφέρεις.

Πρόκειται για μια διδακτική και ευχάριστη περιήγηση στον χώρο και την ιστορία, με πλούτο στοιχείων και πληροφοριών, αλλά και με προσεγμένες λυρικές εξάρσεις, που αγγίζουν ευαίσθητες χορδές και συγκινούν τον αναγνώστη.

Με την σαφήνεια, την πληρότητα και την περιγραφική αμεσότητα του δημοσιογραφικού λόγου κατατοπίζει με ακρίβεια και οδηγεί με αξιοπιστία τον επισκέπτη στις πλατείες, τους δημοτικούς κήπους και τις εισόδους των δημοσίων κτηρίων της Βέροιας και της Νάουσας.

Παράλληλα, σχεδόν σε κάθε σελίδα του, παρέχει στον φιλομαθή αναγνώστη το έναυσμα για περαιτέρω έρευνα και εμβάθυνση, για λεπτομερέστερη περιπλάνηση στον χώρο της γνώσης και της τοπικής ιστορίας μας, ειδικότερα.

Εκφράζοντας εγκάρδια συγχαρητήρια, γι αυτό το νέο πόνημα, που πιστεύω πως θα αποβεί πολύτιμος σύντροφος των επισκεπτών αλλά και των συμπολιτών μας,

θέλω να Σε διαβεβαιώσω, αγαπητέ φίλε Θωμά, πως, από την πλευρά της Δημοτικής Αρχής, θα καταβληθεί κάθε δυνατή προσπάθεια για την εφαρμογή όσων από τις παρατηρήσεις, τις προτάσεις και τις επισημάνσεις Σου αναφέρονται σε ζητήματα, που εμπίπτουν στον κύκλο των αρμοδιοτήτων μας (όπως η πολύ ενδιαφέρουσα πρόταση Σου, της σελ. 32, για επαναφορά -αναβίωση του εθίμου απόδοσης τιμών στους ευεργέτες της εκπαιδευτικής κοινότητας της Βέροιας).

Σ' ευχαριστώ.

Ο Δήμαρχος
ΧΡΗΣΤΟΣ ΣΚΟΥΜΠΟΠΟΥΛΟΣ

ΤΗΝ ΚΥΡΙΑΚΗ 6 ΜΑΡΤΙΟΥ

Ημερίδα του Δήμου Ανθεμίων για την τοπική ανάπτυξη μέσα από ισχυρούς Δήμους

Ημερίδα με θέμα "Ισχυρός Δήμος, ενισχυμένες τοπικές παραγωγικές δυνάμεις - Βασικοί συντελεστές στην πορεία για την τοπική ανάπτυξη" διοργανώνει ο Δήμος Ανθεμίων την Κυριακή 6 Μαρτίου στην αίθουσα αμφιθεάτρου του Γυμνασίου Κοπανού.

Οι εργασίες της ημερίδας, που πραγματοποιείται σε συνεργασία με την Info - Plan Α.Ε. θα γίνουν σύμφωνα με το παρακάτω πρόγραμμα:

-10.00 π.μ.-10.10 π.μ.: Έναρξη εργασιών Σιδηρόπουλος Δημήτριος, Δήμαρχος Ανθεμίων.

-10.10 π.μ.-11.00 π.μ.: Κρατικές ενισχύσεις και χρηματοδοτήσεις από τα διαρθρωτικά ταμεία. Εισηγητής: Τσιλιόπουλος Βασίλης, Ειδικός Σύμβουλος INFO-PLAN Α.Ε.

-11.00 π.μ.-12.00 π.μ.: Η κοινή γεωργική πολιτική της Ευρωπαϊκής Ένωσης και οι μεταρρυθμίσεις της, τον Ιούνιο του 2003 και τον Απρίλιο του 2004. Εισηγητής: Χαράλαμπος Κουτογλίδης, Επίκουρος Καθηγητής Τ.Ε.Ι. Θεσσαλονίκης.

-12.00μ.-13.00 μ.μ.: Η ποιότητα ως πλεονέκτημα στην εμπορία των γεωργικών προϊόντων. Εισηγητής: Φίλιππος Καρυπίδης, Αναπληρωτής Καθηγητής Τ.Ε.Ι. Θεσσαλονίκης.

-13.00 μ.μ.-14.00 μ.μ.: Προβλήματα και προοπτικές για τις Ελληνικές επιχειρήσεις στον κλάδο της ένδυσης. Εισηγητής: Σπύρος Βασιλειάδης, Καθηγητής Τ.Ε.Ι. Θεσσαλονίκης.

- 14.00 μ.μ.-14.30 μ.μ.: Ενισχύσεις σε Μικρές και Μεσαίες Επιχειρήσεις ΚΑΝ. 70/2001. Εισηγητής: Θεόδωρος Σουμέλας, Δ/ντής Ανάπτυξης, INFO-PLAN Α.Ε.

Σύλλογος γονέων και κηδεμόνων Δημοτικού Σχολείου Νεοκάστρου

Πρόσκληση



Ο Σύλλογος Γονέων και Κηδεμόνων Δημοτικού Σχολείου Νεοκάστρου διοργανώνει τον ετήσιο χορό του την **Τσικνοπέμπτη (3 Μαρτίου 2005)** στο οικογενειακό κέντρο "Αρχοντικό" στη Μελίκη, με τη δεκαμελή ορχήστρα του κέντρου "Αναμνήσεις" Χαλκηδόνας και τη συμμετοχή του **ΣΠΥΡΟΥ ΡΟΥΜΕΛΙΩΤΗ.**



Τιμή πρόσκλησης 10 ευρώ.

Προσκλήσεις διατίθενται από τα μέλη του Δ.Σ. στα τηλ. 23310 82341, 23310 81638 και 23310 81806.

ΠΟΛΙΤΙΣΤΙΚΟΣ ΟΜΙΛΟΣ ΞΗΡΟΛΙΒΑΔΟΥ

ΞΗΡΟΛΙΒΑΔΙΩΤΙΚΟ ΓΛΕΝΤΙ

Ο Πολιτιστικός Όμιλος Ξηρολιβάδου διοργανώνει παραδοσιακό αποκριάτικο γλέντι την **Τσικνοπέμπτη 3 Μαρτίου 2005** και ώρα 8.30 μ.μ στο κέντρο ΑΚΡΟΠΟΛΗ στη Βέροια με τα Χάλκινα της Γουμένισσας.

Καλούνται όλοι οι Ξηρολιβαδιώτες και οι φίλοι του χωριού να γλεντήσουν μαζί μας. Προσκλήσεις διατίθενται στα τηλέφωνα 6973 802735 , 6946 688715 ,6972 899848.

"Ειρεσιώνη"

Μπουάτ Σ. Σταθμός Νάουσας

"Τα πιο όμορφα μεγάλα τραγούδια τα λέμε όλοι μαζί κάθε Παρασκευή & Σάββατο.

Τραγούδι-κιθάρα: Θεόδωρος Χρυσοχόος"

Υφάδι

Είμαστε κοντά σας και τη φετινή αποκριά...

...στο μαγαζάκι μας (Βενιζέλου 7), όπου θα βρείτε πολλά παραδοσιακά αποκριάτικα χειροτεχνήματα (προσώπους, βενετσιάνικες μάσκες κ.ά.)

Σας Περιμένουμε !
τα παιδιά από το Υφάδι

ΔΙΑΡΚΕΙΑ: 3-14 ΜΑΡΤΙΟΥ

Δημόσια Κεντρική Βιβλιοθήκη Βέροιας

ΔΗΜΟΤΙΚΟ ΣΥΜΒΟΥΛΙΟ ΔΟΒΡΑ

Κατά πλειοψηφία εγκρίθηκαν τα έργα για το "ΘΗΣΕΑΣ"

✓ Δόθηκε άδεια για ίδρυση βουστασίου



Την χορήγηση άδειας ίδρυσης βουστασίου στον Μπέλλα Δημήτριο και στον κ. Μπέλλα Ιωάννη στο Δημοτικό Διαμέρισμα Πατρίδας ενέκρινε κατά πλειοψηφία το Δημοτικό Συμβούλιο Δοβρά στην συνεδρίαση του, το βράδυ της Δευτέρας.

Επί των παραπάνω θεμάτων και κατά την διάρκεια της συζήτησης τους, ο νομικός σύμβουλος του Δήμου κ. Γιάννης Καπανίδης επεσήμανε πως "μετά την δικαίωση των ενδιαφερομένων από την επιτροπή του άρθρου 18 στην οποία είχαν προσφύγει για την αρνητική απόφαση που είχε λάβει το Δ.Σ. σε προγενέστερη συνεδρίαση του είμαστε υποχρεωμένοι πλέον από τον νόμο στην χορήγηση των συγκεκριμμένων αδειών".

Ο Δήμαρχος κ. Χατζηγεωργίου πρότεινε να δοθεί η άδει και στις δύο περιπτώσεις μετά την εξέλιξη που είχαν αυτά τα δύο θέματα για τον Δήμο, μια και - όπως είπε - παρόμοια ζητήματα στο μέλλον θα μπορέσει ο Δήμος να τα αντιμετωπίσει καλύτερα.

"Θέλω να πιστεύω πως σε δυο μήνες θα ενταχθούμε στο σχέδιο οικιστικής Ανάπτυξης πόλης (ΣΧΟΑΠ) οπότε θα καθορισθεί η ζώνη των κτηνοτροφικών μονάδων με την οποία και θα δοθεί λύση σ΄ αυτού του είδους τα ζητήματα" τόνισε χαρακτηριστικά ο κ. Χατζηγεωργίου.

Από την πλευρά του, ο επικεφαλής της μειοψηφίας κ. Αντώνης Καγκελίδης επέμεινε στις πάγιες θέσεις του οι οποίες έχουν να κάνουν με την χορήγηση αδειών για ίδρυση βουστασίων μόνο σε δημότες του Δήμου και με την πιστή τήρηση των κανόνων λειτουργίας των μέσα από την διενέργεια ελέγχων ενώ ανάλογη ήταν και η άποψη του συμβούλου της μειοψηφίας κ. Γιώργου Παπαδόπουλου. Το θέμα τέθηκε σε ψηφοφορία στην οποία κατά πλειοψηφία το σώμα έδωσε την έγκριση του.

Περί συνένωσης του Δήμου Δοβρά με την Βέροια

Σ΄ότι αφορά το πρώτο από τα θέματα της Ημερήσιας διάταξης που αναφερόταν σε επερώτηση του κ. Καγκελίδη κα συγκεκριμένα στην συνένωση των Δήμων και για το αν ο Δήμαρχος είναι υπέρ της συνένωσης του Δήμου με την Νάουσα (ύστερα από δημοσίευμα τοπικής εφημερίδας που εμφάνιζε τον ίδιο - κ. Χατζηγεωργίου να εκφράζει την άποψη αυτή) ο Δήμαρχος αφού ανέφερε πρώτα ότι τάσσεται υπέρ των μεγάλων Δήμων μια και έτσι σημείωσε θα δοθούν περισσότερα κονδύλια και θα υπάρξει μεγαλύτερη ανάπτυξη αυτών, έχοντας μάλιστα - όπως είπε - ωριμάσει στην σκέψη των Δημοτών ένα τέτοιο θέμα, υπήρξε κατηγορηματικά αντίθετος στην συνένωση του Δήμου Δοβρά με την Νάουσα.

"Ο Δήμος Δοβρά ανήκει στην Βέροια και όχι στην Νάουσα. Εμείς θα επιμείνουμε και θα κοιτάξουμε να πάμε στην Βέροια σε περίπτωση που κατατεθεί ο Καποδίστριας 2(συνενώσεις Δήμων)" υπογράμμισε ο Δήμαρχος.

Ταυτόσημη ήταν και η θέση που υποστήριξε ο κ. Καγκελίδης αναφέροντας μάλιστα χαρακτηριστικά ότι "δεν πάμε στην Νάουσα μια και δεν μπορεί να κάνει μεγάλα έργα για μας".

Ακόμη στο θέμα που έθιξε ο κ. Καγκελίδης μέσα από την επερώτηση του και αφορούσε το πρόβλημα το οποίο υφίσταται σχετικά με την χωρητικότητα των αιθουσών διδασκαλίας των Δημοτικών σχολείων του Δήμου, ο κ. Χατζηγεωργίου ανέφερε πως υπήρχε η διαβεβαίωση από τον οργανισμό Σχολικών κτιρίων στον οποίο είχε σταλεί έγγραφο ότι θα δοθούν από δύο λυόμενες κατασκευές στην Πατρίδα και τον Άγιο Γεώργιο χωρίς όμως τελικά να γίνει αυτό καθ΄ότι μεσολάβησαν οι εθνικές εκλογές στις 7 Μαρτίου του 2004. Έτσι είπε ο Δήμαρχος με τα λίγα μέσα που διαθέτει ο Δήμος προβαίνει σε συντηρήσεις και διορθώσεις στα σχολεία ενώ οι πιστώσεις που έρχονται από το υπουργείο πηγαίνουν σε λειτουργικά έξοδα των σχλείων. Επιπροσθέτως ο κ. Χατζηγεωργίου υπενθύμισε πως έχει μπει στον προϋπολογισμό του 2005 κονδύλι της τάξης των 30.000 ευρώ το οποίο θα διατεθεί για τις ανάγκες των Σχολείων στην Πατρίδα και τον Τρίλοφο ενώ εξέφρασε την άποψη ότι σε περίπτωση που δοθεί έξτρα χρηματοδότηση από την προβλεπομένη ο Δήμος να προχωρήσει στην κατασκευή μιας αίθουσας. Και πρότεινε μάλιστα οι νέες χρηματοδοτήσεις που θα έρθουν από το υπουργείο να δεσμευθούν προς αυτήν την κατεύθυνση.

225.996 ευρώ για φέτος από το πρόγραμμα "Θησέας"

Επίσης μεταξύ των θεμάτων που κλήθηκε να πάρει απόφαση το σώμα στην προχθεσινοβραδινή συνεδρίασή του ήταν και αυτό για τον ορισμό έργων από το πρόγραμμα "Θησέας". Στην εισήγηση του, ο Δήμαρχος είπε ότι "αρχικά υπήρχε απόφαση της Δημαρχιακής Επιτροπής (η οποία σημειωτέον είχε παρθεί κατά πλειοψηφία) από το ποσόν του 1.879.000 ευρώ που περιμέναμε να δοθεί, το 50% να πάει στην Ύδρευση - Αποχέτευση και το άλλο 50% στην διαδημοτική οδοποιία, σε άλλες δράσεις, στην αίθουσα πολλαπλών χρήσεων και σε αναπλάσεις. Τώρα με το 1.002, 713 ευρώ τελικά που μας δίνεται , η πίστωση για το 2005 αφορά 225.996 ευρώ, για το 2006 ποσόν των 194.179 ευρώ όπως επίσης 194.179 ευρώ και για τα έτη 2007, 2008 και 2009"

Κατόπιν τούτου, ο Δήμαρχος πρότεινε για το 2005. Αποχέτευση. Ο κ. Δολδούρης στάθηκε κατηγορηματικό απέναντι προς τον Δήμαρχο λέγοντας πως τα πρωτεύοντα ζητήματα έχουν πάρει την θέση δευτερευόντων και πρότεινε το 80% επί του φετινού ποσού από το πρόγραμμα "Θησέας" να πάει στην Ύδρευση - Αποχέτευση. Στην ψηφοφορία που ακολούθησε το θέμα ψηφίστηκε κατά πλειοψηφία (μειοψήφισαν οι κ.κ. Παπαδόπουλος Γιώργος και Δολδούρης Αντώνης).

"Ναι" στην σύναψη προγραμματικής σύμβασης για την Τουριστική προβολή Ν.Ημαθίας

Όσον αφορά το θέμα που αφορούσε την σύναψη προγραμματικής σύμβασης για την Τουριστική προβολή της Ημαθίας, ο Δήμαρχος στην εισήγηση του, πρότεινε την συμμετοχή του Δήμου στο πρόγραμμα με το ποσόν των 2.000 ευρώ ορίζοντας ως εκπρόσώπους του Δήμου στην Επιτροπή για τακτικό μέλος τον κ. Τσίλη Χρήστο και αναπληρωματικό τον κ. Γιώργο Παπαδόπουλο. Ο τελευταίος μάλιστα πρότεινε να δοθεί περισσότερη έμφαση στο θέμα αυτό όσον αφορά και την προβολή του Δήμου μέσα από έντυπο η CD το οποί θα χρηματοδοτηθεί από τον Δήμο και θα αναφέρεται στα αγροτικά προϊόντα, τα έθιμα και την περιοχή φυσικού κάλλους.

Άλλες αποφάσεις

Με άλλες αποφάσεις του, το σώμα στάθηκε θετικά στην Γνωμοδότηση επί του προϋπολογισμού Δημοτικού Παιδικού Σταθμού Αγίου Γεωργίου, επί του προϋπολογισμού Δημοτικού Παιδικού Σταθμού Πατρίδας, και επί του προϋπολογισμού ΚΑΠΗ ενώ παραμένουν ως έχουν το διοικητικό συμβούλιο του ΚΑΠΗ Δήμου Δοβρά για την διετία 2005- 2006 και οι επιτροπές ΕΚΠΟΤΑ για το έτος 2005.

Παύλος Τουτουντζίδης

ΑΣΤΥΝΟΜΙΚΗ Δ/ΝΣΗ ΗΜΑΘΙΑΣ

ΑΠΟΦΑΣΗ

Σταδιακή απόδοση σε κυκλοφορία (για λεωφορεία) του οδικού Τμήματος της Εγνατίας Οδού Πολυμήλου-Βεροίας

Α. Έχοντας υπόψη:

1. Τις διατάξεις του άρθρου 52 παρ. 2 του Ν. 2696/99 "Περί κυρώσεως του Κ.Ο.Κ.".

2. Την υπ' αριθμ. 2502/2/38-γ΄ από 15-12-2004 Απόφασή μας.

3. Την υπ' αριθμ. 2502/2/38-ιγ΄ από 31-01-205 Απόφασή μας.

4. Το υπ' αριθμ. Ε017635 από 25-02-2005 έγγραφο της ΕΓΝΑΤΙΑΣ ΟΔΟΥ Α.Ε.

5. Την υπ' αριθμ. 3/428/24-02-2005 Απόφαση Διοικητικού Συμβουλίου ΕΓΝΑΤΙΑ ΟΔΟΣ Α.Ε.

6. Την υπ' αριθμ. 2502/2/46-ι από 28-02-2005 Αναφορά - Πρόταση Τ.Τ. Βέροιας.

Β. Αποβλέποντες στην ομαλή και ασφαλή διεξαγωγή της οδικής κυκλοφορίας, την πρόληψη των τροχαίων ατυχημάτων, την εξυπηρέτηση και ασφάλεια του κοινού κατά την κυκλοφορία οχημάτων στο τμήμα από Α/Κ Βέροιας έως προσωρινό ισόπεδο κόμβο Πολυμύλου Κοζάνης της Εγνατίας οδού.

ΑΠΟΦΑΣΙΖΟΥΜΕ

ΑΡΘΡΟ 1ο

-Την απόδοση σε κυκλοφορία και για τα λεωφορεία του τμήματος της Εγνατίας οδού από Α/Κ Βέροιας, μέχρι τον προσωρινό ισόπεδο κόμβο Πολυμύλου Κοζάνης και στα δύο ρεύματα αυτής.

-ΑΠΑΓΟΡΕΥΕΤΑΙ η κυκλοφορία μόνο των φορτηγών άνω των 3,5 t, η οποία θα συνεχίσει να γίνεται μέσω της παλαιάς Εθνικής οδού Θεσσαλονίκης-Βέροιας-Κοζάνης (Καστανιά).

ΑΡΘΡΟ 2ο

-Οι ρυθμιστικές πινακίδες και λοιπές σημάνσεις θα τοποθετηθούν με μέριμνα της ΕΓΝΑΤΙΑΣ ΟΔΟΥ Α.Ε. ή της ανάδοχης εταιρίας του έργου, σε κατάλληλα σημεία για την έγκαιρη και ασφαλή προειδοποίηση των οδηγών.

ΑΡΘΡΟ 3ο

-Η ισχύς της παρούσας απόφασης αρχίζει από την Πέμπτη 03-03-2005, οι δε παραβάτες αυτής διώκονται και τιμωρούνται σύμφωνα με τις διατάξεις του Ν. 2696/1999 (Α-57) "Περί Κυρώσεως του Κώδικα Οδικής Κυκλοφορίας".

Ο Διευθυντής
ΠΑΝΑΓΙΩΤΗΣ ΑΔΑΜΙΔΗΣ
ΤΑΞΙΑΡΧΟΣ

Σε δύο Διεθνείς Εκθέσεις ο "ΒΑΕΝΙ ΝΑΟΥΣΑ"

Ο Οινοποιητικός Συν/σμός ΒΑΕΝΙ ΝΑΟΥΣΑ συμμετέχει στην Διεθνή έκθεση της PROWEIN στην Γερμανία στις 6-8/3/05 στο stand C08 HALLE 3 και στην Διεθνή έκθεση της ΔΕΤΡΟΠ στην Θες/νικη στις 4-7/3/05 στο περίπτερο 15 Ισόγειο σταντ 10.

Στις εν λόγω εκθέσεις θα γίνει παρουσίαση του νέου δημιουργήματος του συνεταιρισμού , του κρασιού **ΕΝΤΕΧΝΟΣ** , που εκτός από εξαιρετικό κρασί προσδίδει ιδιαίτερη αίσθηση το ντιζάιν της ετικέτας του που φιλοτέχνησε ο Ναουσαίος ζωγράφος κ.Γ. Μπαδόλας.

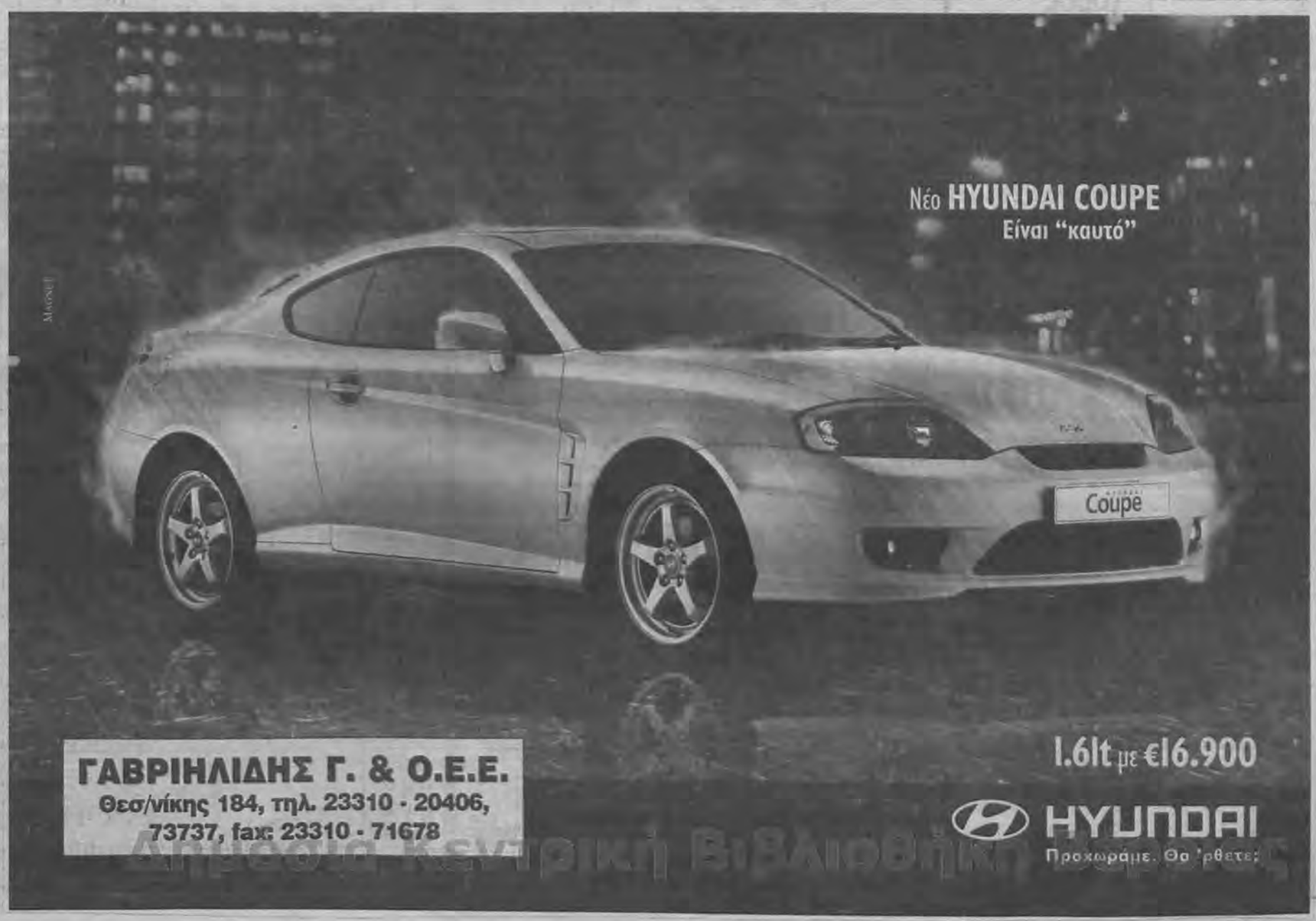

ΕΤΗΣΙΟ ΜΝΗΜΟΣΥΝΟ



Τελούμε την Κυριακή 6 Μαρτίου 2005 στον Ιερό Ναό Τιμίου Προδρόμου Μακροχωρίου Βεροίας ΕΤΗΣΙΟ ΜΝΗΜΟΣΥΝΟ για την ανάπαυση της ψυχής του πολυαγαπημένου μας συζύγου, πατέρα, αδελφού και θείου

ΑΘΑΝΑΣΙΟΥ ΠΑΠΑΡΓΑΡΙΤΗ

Και καλούμε όλους όσους τιμούν τη μνήμη του να προσέλθουν και να ενώσουν μαζί μας τις δεήσεις τους προς το Θεό.

Η σύζυγος
Τα τέκνα
Τα αδέλφια
Τα ανήψια
Οι λοιποί συγγενείς

Τσικνοπαρασκευή με τους Φίλους Οίνου και Πνεύματος

Ο ΟΜΙΛΟΣ ΦΙΛΩΝ ΟΙΝΟΥ & ΠΝΕΥΜΑΤΟΣ καλεί τα μέλη και τους φίλους του, στο αποκριάτικο γλέντι που θα γίνει την επομένη της **Τσικνοπέμπτης (ΤΣΙΚΝΟΠΑΡΑΣΚΕΥΗ) την 4-3-2005** στο κέντρο ΜΠΡΟΥΒΑΛΗ τον Αγ. Νικόλαο ΝΑΟΥΣΑΣ.

ΥΠΟΥΡΓΕΙΟ ΓΕΩΡΓΙΑΣ
Τ.Ο.Ε.Β. ΒΕΡΟΙΑΣ

ΠΕΡΙΛΗΨΗ ΔΙΑΚΗΡΥΞΗΣ

Ο ΤΟΕΒ Βεροίας, ύστερα από την απόφαση του Δ.Σ. υπ' αριθμ. 2/28-2-2005, προκηρύσσει την 16-3-2005 ημέρα Τετάρτη και ώρα 11-12 π.μ. στα γραφεία του Οργανισμού (Αγ. Αντωνίου 4, Βέροια) μειοδοτικό διαγωνισμό για την ανάδειξη μειοδότη προμηθευτή για την προμήθεια γεωργικών φαρμάκων (ζιζανιοκτόνα Ράουνταπ και Γκραμοξόν) για την περίοδο 2005. Σε περίπτωση που ο διαγωνισμός αποβεί άγονος θα επαναληφθεί στον ίδιο τόπο, την ίδια ημέρα και ώρα της επόμενης εβδομάδας. Εγγύηση συμμετοχής ποσόν 300,00 Ευρώ σε εγγυητική επιστολή. Για περισσότερες πληροφορίες στα γραφεία του ΤΟΕΒ Βεροίας τις εργάσιμες μέρες και ώρες.

Βέροια 1-3-2005

Ο Πρόεδρος
ΤΣΑΝΑΣΙΔΗΣ ΝΙΚΟΛΑΟΣ

ΔΗΜΟΣ ΜΕΛΙΚΗΣ

ΣΥΛΛΥΠΗΤΗΡΙΟ

Ο Δήμαρχος και το Διοικητικό Συμβούλιο του Δήμου Μελίκης εκφράζουν τα θερμά συλλυπητήρια στον Δημοτικό Σύμβουλο Καφτεράνη Θεοχάρη για τον αδόκητο θάνατο της μητέρας του.

Ο ΔΗΜΑΡΧΟΣ
ΚΑΡΕΛΗΣ ΚΩΝ/ΝΟΣ

ΕΛΛΗΝΙΚΗ ΔΗΜΟΚΡΑΤΙΑ
ΠΕΡΙΦΕΡΕΙΑ Κ. ΜΑΚΕΔΟΝΙΑΣ
ΝΟΜΟΣ ΗΜΑΘΙΑΣ
ΝΟΜΑΡΧΙΑΚΗ ΑΥΤΟΔΙΟΙΚΗΣΗ ΗΜΑΘΙΑΣ
ΝΟΜΑΡΧΙΑΚΟ ΣΥΜΒΟΥΛΙΟ

Βέροια 1-3-2005
Αριθ. Πρωτ. Ν.Σ.: 125

ΑΝΑΚΟΙΝΩΣΗ

Από το Ν.Σ. ανακοινώνεται ότι εγκρίθηκαν περιβαλλοντικοί όροι λειτουργίας της βιοτεχνίας μεταλλικών κατασκευών, ιδιοκτησίας του κ. Γιαννακοβίτη Βασιλείου, που βρίσκεται στο Δ.Δ. Μακροχωρίου του Δ. Αποστόλου Παύλου του Ν. Ημαθίας.

Η σχετική απόφαση είναι αναρτημένη στον πίνακα ανακοινώσεων της Ν.Α. Ημαθίας για ενημέρωση φορέων και πολιτών.

Ο ΠΡΟΕΔΡΟΣ
ΤΟΥ ΝΟΜΑΡΧΙΑΚΟΥ ΣΥΜΒΟΥΛΙΟΥ
ΚΟΠΑΤΣΑΡΗΣ ΑΘΑΝΑΣΙΟΣ

Κούλουμα με τον Λαογραφικό Σύλλογο Σταυρού "Η Εστία"

Το Δ.Σ. και τα μέλη του Μορφωτικού Αναπτυξιακού και Λαογραφικού Συλλόγου Σταυρού "Η ΕΣΤΙΑ" προσκαλούν τους πολίτες να γιορτάσουν μαζί τα "Κούλουμα" την **Καθαρά Δευτέρα 14 Μαρτίου** στην πλατεία του Δημοτικού Διαμερίσματος Σταυρού.

Θα σερβιριστεί φασολάδα, λαγάνα, τουρσί και άφθονο τσίπουρο. Τη μουσική θα καλύψει η παραδοσιακή ορχήστρα "ΓΙΑΝΝΑΚΗΣ" από την Έδεσσα.

ΑΠΟ ΤΟΝ ΣΥΛΛΟΓΟ ΚΑΡΚΙΝΟΠΑΘΩΝ ΒΕΡΟΙΑΣ - ΗΜΑΘΙΑΣ "ΑΓΙΟΣ ΠΑΡΘΕΝΙΟΣ"

Ομιλία για τον καρκίνο του μαστού και του πνεύματος

Ο Σύλλογος Καρκινοπαθών Βέροιας - Ημαθίας "ΑΓΙΟΣ ΠΑΡΘΕΝΙΟΣ" διοργανώνει ομιλία με το Σύλλογο Καρκινοπαθών Μακεδονίας - Θράκης την Κυριακή 6 Μαρτίου , στις 11:00 π.μ. στο Πνευματικό Κέντρο της Ιεράς Μητροπόλεως, Βενιζέλου 29 στον 1ο όροφο με θέμα: " Πρόληψη και Ενημέρωση του καρκίνου του Μαστού και των Πνευμόνων".

Ομιλητής θα είναι ο Δρ Κουρούσης Χαράλαμπος Δ/ντης Α' Ογκολογικής Κλινικής Θεαγενείου Νοσοκομείου.

ΤΗΝ ΚΑΘΑΡΑ ΔΕΥΤΕΡΑ 14 ΜΑΡΤΙΟΥ

Κούλουμα στη Ροδίνα του Δήμου Ειρηνούπολης

Ο Δήμος Ειρηνούπολης, πιστός στην παράδοση, διοργανώνει και φέτος την εκδήλωση "ΚΟΥΛΟΥΜΑ 2005" την Καθαρά Δευτέρα 14 Μαρτίου στις 10 το πρωί, στην περιοχή Ροδίνα. Οι διοργανωτές υπόσχονται ξεφάντωμα με παραδοσιακή μουσική στους επισκέπτες. Σαρακοστιανά εδέσματα θα προσφερθούν σ' όλον τον κόσμο.

Ο Δήμος προσκαλεί όλους να ξεφαντώσουν με το παραδοσιακό γλέντι της Καθαράς Δευτέρας στην πανοραμική περιοχή Ροδίνα Αγγελοχωρίου.

Στο τέλος της γιορτής θα βραβευτεί το καλύτερο πέταγμα χαρταετού, μετά από διαγωνισμό που θα προηγηθεί κατά την διάρκεια της εκδήλωσης.

ΙΕΡΟΣ ΝΑΟΣ ΑΓΙΟΥ ΑΘΑΝΑΣΙΟΥ ΒΕΡΟΙΑΣ
ΚΟΙΜΗΤΗΡΙΑ ΒΕΡΟΙΑΣ

Ψυχοσάββατο 5 Μαρτίου 2005

"Καθ' μνήμην επιτελούμενων πάντων των απ' αιώνος κεκοιμημένων ορθοδόξων χριστιανών"

Πρόγραμμα Ιερών Ακολουθιών

Παρασκευή 4 Μαρτίου: ώρα 5:00 μ.μ. Εσπερινός-Μνημόσυνα
Σαββατο 5 Μαρτίου το πρωί: Όρθρος - Θ. Λειτουργία - Μνημόσυνα

Παρακαλούνται οι πιστοί να έλθουν στα κοιμητήρια για "ΤΡΙΣΑΓΙΑ" μετά από τις 9:30 το πρωί (όπως άλλωστε συμβαίνει και κάθε Σάββατο) για να εξυπηρετηθούν γρήγορα γιατί, και κάθε Ψυχοσάββατο είναι όλοι οι Ιερείς της πόλεως Βεροίας και περιχώρων, με εντολή του Σεβασμιώτατου Μητροπολίτη μας κ.κ. Παντελεήμονος στα Κοιμητήρια μετά το τέλος της Θείας Λειτουργίας στους Ιερούς Ναούς των.

π. Ανδρέας

ΧΟΡΟΙ ΚΑΙ ΒΑΣΙΛΟΠΙΤΕΣ

Ετήσιος χορός του ΚΑΠΗ Βέροιας

Το Κ.Α.Π.Η. Δήμου Βέροιας διοργανώνει τον ετήσιο χορό του την **Τετάρτη 2 Μαρτίου** και ώρα 8.00 μ.μ. στο κέντρο διασκέδασης "Σείριος" τιμή πρόσκλησης 10.00 ευρώ. Λεωφορεία για την μετάβαση του κοινού θα βρίσκονται στο χώρο των ΚΑΠΗ (Αριστοτέλους 3 και Μαυρομιχάλη 14) ώρα 6.30 μ.μ.

Ετήσιος χορός του Συλλόγου Χαλκιδικιωτών

Το Δ.Σ. του Συλλόγου Χαλκιδικιωτών Ν. Ημαθίας "Ο Αριστοτέλης" διοργανώνει χορό που θα γίνει το **Σάββατο 5 Μαρτίου** στις 8.30 μ.μ. στο οικογενειακό κέντρο Ρέμβη προς τα Ασώματα. Προσκλήσεις διατίθενται από τα μέλη του Δ.Σ. στα τηλέφωνα 23310 28080, 23310 24518, 23310 65653. Τιμή πρόσκλησης 12,50 ευρώ.

Ετήσιος χορός του Λαογραφικού Συλλόγου Ντόπιων Μακροχωρίου

Το Δ.Σ. του Λαογραφικού Συλλόγου Ντόπιων Μακροχωρίου και Περιχώρων διοργανώνει χορό την **Τσικνοπέμπτη 3 Μαρτίου** στο οικογενειακό κέντρο "Σείριος". Την εκδήλωση θα καλύψει η ορχήστρα του κέντρου με τον Κώστα Καραπαναγιωτίδη και τους καλλιτέχνες του. Ζουρνά θα παίξει ο Θωμάς Πάτμος, ενώ θα παρουσιαστούν χοροί από το μικρό συγκρότημα.

Ετήσιος χορός της Ευξείνου Λέσχης Νάουσας

Η Εύξεινος Λέσχη Ποντίων Νάουσας διοργανώνει τον ετήσιο χορό της την **Παρασκευή 11 Μαρτίου 2005**, στις 9.00 το βράδυ, στο κέντρο "ΠΑΡΘΕΝΩΝΑΣ" στο Αγγελοχώρι. Το Ποντιακό πρόγραμμα πλαισιώνουν οι καλλιτέχνες Κοτίδης Θεόδωρος (Λύρα), Σιαμλίδης Γιώργος (τραγούδι), Φιλική συμμετοχή, Μιχαηλίδης Άρης (Λύρα), Παπαδοπούλου Βίκυ (Τραγούδι) Στο λαϊκό πρόγραμμα η ορχήστρα του κέντρου "Παρθενώνας". Δωρεάν μεταφορά με λεωφορείο. Ώρα αναχώρησης 8.30 μ.μ. από τα γραφεία της Ε.Λ.Π.Ν. Προσκλήσεις διατίθενται από τα γραφεία του Συλλόγου από τις 5.00 μ.μ. έως 9.00 μ.μ. και τα μέλη του Δ.Σ.

ΠΡΟΣΚΛΗΣΗ

Ο Πολιτιστικός Σύλλογος Ασωμάτων καλεί τα μέλη και τους φίλους του στον ετήσιο χορό που θα γίνει το **Σάββατο 5 Μαρτίου** στο κέντρο "Γκαντίδη" ώρα έναρξης 8.30 μ.μ.

Ο ΧΟΡΟΣ ΤΩΝ ΗΠΕΙΡΩΤΩΝ

Ο πολιτιστικός Σύλλογος Ηπειρωτών Ν. Ημαθίας προσκαλεί τα μέλη του και τους φίλους της γνήσιας Παραδοσιακής Μουσικής και Γλεντιού στον ετήσιο χορό του Συλλόγου που θα γίνει το **Σάββατο 12 Μαρτίου** στο χώρο του Ξενοδοχείου "Αιγές Μέλαθρον" στη Βέροια. Εγγύηση για την επιτυχία της βραδιάς αποτελούν οι μουσικοί: Α΄. κλαρίνο ΓΡΗΓΟΡΗΣ ΚΑΨΑΛΗΣ Β΄. κλαρίνο: ΤΣΙΟΥΜΑΝΗΣ ΓΕΩΡΓΙΟΣ Τραγούδι: ΓΙΑΝΝΗΣ ΠΑΠΑΚΩΣΤΑΣ- ΚΑΠΡΙΝΙΩΤΗΣ ΜΙΧΑΛΗΣ Βιολί: ΚΩΣΤΑΓΙΩΡΓΟΣ ΚΩΣΤΑΣ, Λαούτο: ΚΑΛΛΗΣ ΔΙΑΜΑΝΤΑΚΗΣ και Ντέφι: ΠΑΠΑΣ ΑΠΟΣΤΟΛΟΣ Προσκλήσεις- Πληροφορίες: στα τηλ.Βέροια: 27612,, 24901,66742, 65329 , Νάουσα 6945997565, 2332026215.

ΛΑΟΓΡΑΦΙΚΟΣ ΟΜΙΛΟΣ ΝΤΟΠΙΩΝ ΑΛΕΞΑΝΔΡΕΙΑΣ & ΠΕΡΙΧΩΡΩΝ "ΤΟ ΡΟΥΜΛΟΥΚΙ"

ΠΡΟΣΚΛΗΣΗ

Σας προσκαλούμε στον χορό που διοργανώνουμε το **Σάββατο 5 Μαρτίου 2005** και ώρα 9 μ.μ. στο κέντρο "ΛΕΜΟΝΑ" στην Αλεξάνδρεια. Θα μας κρατήσει συντροφιά η 6μελής ορχήστρα του Γεωργίου Ασαρτζή από την Γουμένισσα. Τιμή πρόσκλησης 13 ευρώ.

Δημόσια Κεντρική Βιβλιοθήκη Βέροιας



Εικαστικές αναζητήσεις από τον Μάριο Ελευθεριάδη στα Εικαστικά Εργαστήρια της Νάουσας

Στο πλαίσιο των ομιλιών για την "Τέχνη του Σήμερα" που διοργανώνει ο Θεωρητικός τομέας των Εικαστικών Εργαστηρίων του ΔΗ.Π.Ο.Ν. ο καλλιτέχνης Μάριος Ελευθεριάδης θα παρουσιάσει τις εικαστικές του αναζητήσεις, την Τετάρτη 9 Μαρτίου και ώρα 5.45 μ.μ. στα Εικαστικά Εργαστήρια (συγκρότημα Λόγγου-Τουρπάλη).

Ο Μάριος Ελευθεριάδης γεννήθηκε στη Θεσσαλονίκη. Σπούδασε στη Σχολή Καλών Τεχνών της Μπούρζ (Γαλλία). Συνέχιζε τις σπουδές του στη Σορβόννη και είναι κάτοχος του Διδακτορικού Διπλώματος στην Έκδοση και Εκτύπωση της Σχολής Καλών Τεχνών του Ρέϊγκιαβικ (Ισλανδία). Εργάζεται ως καθηγητής Έκδοσης και Εκτύπωσης στην Ανώτατη Εθνική Σχολή Καλών Τεχνών της Λιμόζ-Ομπισόν στη Γαλλία.

Έχει πραγματοποιήσει ατομικές εκθέσεις και Δράσεις στην Ελλάδα και το εξωτερικό, συμμετείχε σε Φεστιβάλ και Μπενάλλε, ενώ έχει ασχοληθεί με τη σκηνογραφία και έχει τιμηθεί με το πρώτο βραβείο Σχεδιασμού Βιβλίου.

ΕΥΞΕΙΝΟΣ ΛΕΣΧΗ ΒΕΡΟΙΑΣ

Ευχαριστήριο



Πραγματοποιήθηκε με επιτυχία το Σάββατο 26-2-2005 στο εντευκτήριο της Ευξείνου Λέσχης Βέροιας, ο παιδικός αποκριάτικος χορός του χορευτικού τμήματος.

Το Διοικητικό Συμβούλιο της Ευξείνου Λέσχης ευχαριστεί όλους όσους συνέβαλαν στην διοργάνωση του χορού καθώς και όλα τα παιδιά που πήραν μέρος σ' αυτόν.

Σας ευχόμαστε καλή παραδοσιακή αποκριά!!

Με τιμή
Το Διοικητικό Συμβούλιο

ΣΑΒΒΑΤΟ 5 ΜΑΡΤΙΟΥ

Ο χορός του Συλλόγου Κρητικών Ν. Ημαθίας

Ο Σύλλογος Κρητικών Ν. Ημαθίας διοργανώνει τον ετήσιο χορό του το ΣΑΒΒΑΤΟ 5 ΜΑΡΤΙΟΥ 2005 και στις 9.00 μ.μ. στο οικογενειακό κέντρο ΑΚΡΙΤΑΣ ΠΑΛΛΑΣ στην Πατρίδα Ημαθίας Καλλιτεχνική συντροφιά μας το συγκρότημα του Νίκου Ζωΐδάκη και η τιμή της πρόσκλησης είναι 20 ΕΥΡΩ που περιλαμβάνει πλήρες μενού και επιπλέον γίδα βραστή με κρητικό πιλάφι, φρούτο και όσο κρητικό κρασί θέλετε

Ανεξαρτητοποιήθηκε ο πρώην Αντιδήμαρχος Πλατέος Β. Φιλιππόπουλος

Με επιστολή του προς τον πρόεδρο του Δημοτικού Συμβουλίου Πλατέος ο δημοτικός σύμβουλος και πρώην αντιδήμαρχος Πλατέος και εκ των στενών συνεργατών του Δημάρχου κ. Φ. Δημητριάδη, κ. Β. Φιλιππόπουλος κάνει γνωστή την πρόθεσή του να εξέλθει της δημοτικής ομάδας παραμένοντας ωστόσο ανεξάρτητος δημοτικός σύμβουλος.

Η παρακάτω επιστολή διαβάστηκε απ' τον πρόεδρο του Δ.Σ. κατά τη διάρκεια της συνεδρίασης του Δημοτικού συμβουλίου της Παρασκευής. Ως λόγους της απόφασής του να ανεξαρτητοποιηθεί ο κ. Β. Φιλιππόπουλος προέβαλε, την αθέτηση εκ μέρους του κ. Δημάρχου υποσχέσεων προς αιρετά μέλη της παράταξής του, την απαράδεκτη, κατά την άποψή του συμπεριφορά του κ. δημάρχου προς την παράταξη, το Δημοτικό Συμβούλιο και τους δημότες, καθώς επίσης και για την άσκηση πίεσης, προς τον Δήμαρχο, όπως είπε, υψηλόβαθμου πολιτικού προσώπου, προκειμένου να τον αντικαταστήσει απ' το πόστο του Αντιδημάρχου που κατείχε μέχρι πρότινος, χωρίς ωστόσο παρά τις πιέσεις συμβούλων της μειοψηφίας να κατονομάσει ποιος είναι αυτός ο πολιτικός.

"Θα σιγουρευτώ πρώτα και μετά θα σας πω" είπε ο κ. Β. Φιλιππόπουλος.

Ο Δήμαρχος κ. Φ. Δημητριάδης αμέσως μετά την ανάγνωση της επιστολής, αναφέρθηκε με κολακευτικά λόγια για την άσκηση των καθηκόντων του, χαρακτηρίζοντας την συνεργασία τους τα δύο χρόνια, άψογη και εποικοδομητική. Παράλληλα ζήτησε να αναφερθεί αναλυτικά ο κ. Β. Φιλιππόπουλος για τους λόγους της παραίτησής του απ' την δημοτική ομάδα, χωρίς όμως να πάρει καμία απάντηση. Όλα ωστόσο συνηγορούν ότι ο κύριος λόγος που οδήγησε τον κ. Β. Φιλιππόπουλο να παραιτηθεί και να ανεξαρτητοποιηθεί είναι το ότι δεν παρέμεινε Αντιδήμαρχος.

Η ΔΗΛΩΣΗ ΑΝΕΞΑΡΤΗΤΟΠΟΙΗΣΗΣ

Στη δήλωσή του ο κ. Φιλιππόπουλος αναφέρει:

"Υστερα από τις τελευταίες εξελίξεις και διάφορες μεθοδεύσεις από μέρους του Δημάρχου κ. Δημητριάδη Φώτη σε σχέση με την διοίκηση του Δήμου και τα αιρετά μέλη της παράταξής του, με τη βοήθεια των οποίων εξελέγη και υπηρετεί σήμερα ως Δήμαρχος Πλατέος, θέλω με την παρούσα επιστολή μου να κάνω γνωστό στο Δημοτικό Συμβούλιο, ότι θέτω τον εαυτό μου εκτός της παράταξης της πλειοψηφίας του Δημάρχου και παραμένω στο Δημοτικό Συμβούλιο ως ΑΝΕΞΑΡΤΗΤΟΣ Δημοτικός Σύμβουλος του Δήμου Πλατέος. Οι λόγοι που με οδήγησαν στην απόφασή μου αυτή - ύστερα από ώριμη σκέψη και γνώση των τρεχουσών καταστάσεων - είναι οι εξής:

1.Ο κ. Δήμαρχος έχει αθετήσει μέχρι σήμερα πολλές από τις υποσχέσεις κυρίως μεταξύ του ιδίου και αιρετών μελών της παράταξής του τόσο προεκλογικά, όσο και μετά την εκλογή της παράταξης της πλειοψηφίας.

2.Η συμπεριφορά του προς την παράταξή του, το Δημοτικό Συμβούλιο και όχι μόνο, είναι ιδιαίτερα αυταρχική και πολλές φορές υποτιμητική, πράγμα που δεν τιμά τον ίδιο, το Δημοτικό Συμβούλιο, τη Διοίκηση, τους δημότες οι οποίοι μας εξέλεξαν και γενικά τον δημοκρατικό θεσμό της Τοπικής Αυτοδιοίκησης.

3.Πολλοί άλλοι λόγοι ειδικοί και γενικοί που ο ίδιος γνωρίζει και αν επιθυμεί μπορεί να προκαλέσει δημόσια συζήτηση ενώπιον όλου του δημοτικού συμβουλίου.

Θα ήθελα τέλος, να διαβεβαιώσω το σώμα, ότι σαν ανεξάρτητος Δημοτικός Σύμβουλος, θα συνεχίσω να εκτελώ ανελλιπώς τα καθήκοντά μου για το καλό, την ευημερία και την ανάπτυξη του Δήμου Πλατέος χωρίς φόβο και χωρίς πάθη, καθήκοντα που μου ανατέθηκαν με την εμπιστοσύνη και την ψήφο των δημοτών μας.

Παρακαλώ η επιστολή μου αυτή να αναγνωστεί στο Δημοτικό Συμβούλιο κατά την επόμενη συνεδρίαση".

ΓΕΝΙΚΗ ΣΥΝΕΛΕΥΣΗ ΣΥΛΛΟΓΟΥ ΤΕΧΝΟΛΟΓΩΝ ΓΕΩΠΟΝΩΝ Ν. ΗΜΑΘΙΑΣ

Καλούνται όλοι οι Τεχνολόγοι Γεωπόνοι του Ν. Ημαθίας σε Γενική Συνέλευση το **Σάββατο 5 Μαρτίου** στις 17.00 στην Αντωνιάδειο Στέγη Γραμμάτων και Τεχνών στη Βέροια.

Θα συζητηθούν θέματα που αφορούν τον κλάδο (Συλλογική Σύμβαση Εργασίας, Επαγγελματικά Δικαιώματα κ.λ.π.)

Η παρουσία όλων κρίνεται απαραίτητη.

Το Δ/κο Συμβούλιο
Τεχνολόγων Γεωπόνων Ν. Ημαθίας

ΔΗΜΟΤΙΚΟ ΣΥΜΒΟΥΛΙΟ ΑΝΤΙΓΟΝΙΔΩΝ

Εγκρίθηκε η πρόταση της μειοψηφίας για τα έργα στο "ΘΗΣΕΑ"!



Μπορεί το δημοκρατικό πολίτευμα να επιτρέπει την υπερψήφιση θέσεων και προτάσεων των μειοψηφιών, ωστόσο πρόβλημα για τη δημοτική παράταξη της πλειοψηφίας δημιούργησε το αποτέλεσμα της ψηφοφορίας σε ότι αφορά τα προτεινόμενα έργα του Δήμου Αντιγονιδών στο πρόγραμμα "ΘΗΣΕΑΣ" κατά τη διάρκεια της συνεδρίασης του δημοτικού συμβουλίου της Δευτέρας.

Είναι η δεύτερη φορά το τελευταίο χρονικό διάστημα που περνάει πρόταση της μειοψηφίας. Στη συγκεκριμένη περίπτωση δύο σύμβουλοι της πλειοψηφίας, ο κ. Θ. Τασιάνας και ο κ. Γ. Παναγιωτίδης, υπερψήφισαν την πρόταση του αρχηγού της μειοψηφίας κ. Α. Τασιόπουλου με αποτέλεσμα να δημιουργηθεί άλλη μια φορά μείζον πρόβλημα στις τάξεις της πλειοψηφίας.

Ο Δήμαρχος κ. Γ. Στεργιόπουλος πρότεινε προς ένταξη στο πρόγραμμα "Θησέας" το έργο της αποπεράτωσης της δημοτικής Αγοράς Καβασίλων, το έργο της πεζοδρομιακής σύνδεσης Καβασίλων - Σταυρού και Καβασίλων - Καλοχωρίου και το έργο της ασφαλτόστρωσης του δρόμου Ξεχασμένης - Κεφαλοχωρίου παράλληλα των γραμμών του ΟΣΕ. Ο κ. Α. Τασιόπουλος πρότεινε τα δύο πρώτα έργα που πρότεινε ο Δήαμρχος ενώ ως τρίτο έργο πρότεινε την πολεοδομική μελέτη και πράξη εφαρμογής του Δ.Δ. Ξεχασμένης και των υπολοίπων Δ.Δ., με δεδομένο ότι το έργο της ασφαλτόστρωσης του δρόμου που πρότεινε ο Δήμαρχος δεν έπρεπε να προταθεί, μιας και ο ΟΣΕ ήταν αρνητικός για την εκτέλεσή του, και επειδή ο νέος δρόμος που πρότεινε ο Δήμαρχος είναι στενός και εγκυμονεί κινδύνους για τους διερχόμενους οδηγούς.

Το αποτέλεσμα της ψηφοφορίας ήταν 9 υπέρ της πρότασης της μειοψηφίας, 8 υπέρ της πρότασης της πλειοψηφίας ενώ υπήρξε και μια λευκή ψήφος.

Μερκ. Καρ.



ΑΠΟΚΡΙΕΣ 2005

ΚΤΕΛ Ν. ΗΜΑΘΙΑΣ Α.Ε.
ΓΡΑΦΕΙΟ ΓΕΝΙΚΟΥ ΤΟΥΡΙΣΜΟΥ
ΗΡΑΣ 28 ΒΕΡΟΙΑ
ΤΗΛ. 23310 76007

3 ΗΜΕΡΗ ΕΚΔΡΟΜΗ 12-14 Μαρτίου
ΧΑΛΚΙΔΑ-ΑΘΗΝΑ-ΚΑΛΑΒΡΥΤΑ
ΑΘΗΝΑ - ΚΑΡΝΑΒΑΛΙ ΘΗΒΑΣ
ΤΙΜΗ ΣΥΜΜΕΤΟΧΗΣ 150 ευρώ
• Δύο διανυκτερεύσεις σε επιλεγμένο ξενοδοχείο Α΄ κατηγορίας
• Πρωινά

25 ΜΑΡΤΙΟΥ

3 ΗΜΕΡΗ ΕΚΔΡΟΜΗ 25-27 Μαρτίου
ΛΙΜΝΗ ΟΧΡΙΔΑ
ΤΙΜΗ ΣΥΜΜΕΤΟΧΗΣ 135 ευρώ
• Δύο διανυκτερεύσεις σε επιλεγμένο ξενοδοχείο • Πλήρες γεύμα

Δημόσια Κεντρική Βιβλιοθήκη Βέροιας

ΧΡΗΣΙΜΑ ΤΗΛΕΦΩΝΑ

ΝΟΜΑΡΧΙΑ τηλ. κέντρο . 2331025.000
Γραφείο Νομάρχη 2331022.310
ΚΕΠΝομ.Αυτ/σης ..2331077970, 77980
Πυροσβεστική, 23310199,2331022.222
Νοσοκομείο, ...2331022.082
ΕΚΑΒ 166
ΔΕΥΑΒ 2331078.824
ΔΕΥΑΒ Βλάβες 2331021.814
ΔΕΗ 1050 .....2331020.400
ΟΤΕ Βλάβες 121
ΚΤΕΛ (Υπεραστικά) 2331022.342
ΚΤΕΛ (Αστικά) 2331022.282
ΟΣΕ 2331024.444
ΡΑΔΙΟΤΑΞΙ 2331062.555 - 2331062.666
ΤΑΞΙ (πιάτσα ΚΤΕΛ) 23310-75151
ΓΡ. ΤΕΛΕΤΩΝ ΔΗΜΟΥ ...2331066300
ΓΡ. ΤΕΛΕΤΩΝ ΚΥΠΡΑΙΟΥ .2331070.050
ΓΗΡΟΚΟΜΕΙΟ 2331024891
και 0331023322
Α' ΚΑΠΗ 2331028.664
Β' ΚΑΠΗ 2331021.286
ΔΟΥ ΒΕΡΟΙΑΣ
Φορ. Εισοδήματος 2331024.998
Αυτοκινήτων 2331071.626
Φ.Π.Α. 2331024.864
Τελωνείο 2331072.256
Τμήμα Συγκοινωνιών 23310 77.871
ΚΤΕΟ 2331042.420, 2331042.421
Β'Σ.Σ. τηλ. κέντρο 2331032.611
Στρατολογικό Γραφείο 2331032.464, 0331024.692
ΟΑΕΔ 2331026.888
Οργανισμός Εργατικής Κατοικίας 2331025.180
Εθν. Οργαν. Πρόνοιας ...2331024.598
ΤΟΕΒ 2331024.669
Δημοτική Επιχείρηση Πολιτισμού 2331022.967, 2331062.548
Δημ. Βιβλιοθήκη «Ζωγιοπούλου» 2331024.879
Αλσος Παπάγου 2331072.654
Δημ. Περίπτερο Ελήάς ..2331071.015
Ι. Μητρόπολη 2331022270
ΔΗΠΕΘΕ 2331074.433
Κ.Π.Π.Ε. 2331070521
ΗΦΑΙΣΤΟΣ ..2331020244, 2331028220
Οδική Βοήθεια ΕΛΠΑ 104, 191
Οδική Βοήθεια EXPRESS SERVICE 1154

HELLAS SERVICE 1057 -2331060919
Οδική Βοήθεια

Οδική Βοήθεια INTERAMERICAN 168
ΙΝΤΕΡΣΑΛΟΝΙΚΑ .από κινητό 11555
.....από σταθερό 2310492100
ΑΣΤΥΝΟΜΙΚΗ Δ/ΝΣΗ ΗΜΑΘΙΑΣ (ΕΠΙΤΕΛΕΙΟ)
Διευθυντής: 2331072.222, 76.615
Α' Υποδ/ντής: 2331020.240, 76.612
Β' Υποδ/ντής: 2331076.611
Υπαστιστής: 2331076.610, 76.613
Κέντρο Αμεσης Επέμβασης: 100, 2331025.197, 76.625
FAX: 23.333
ΑΣΤΥΝΟΜΙΚΟ ΤΜΗΜΑ ΒΕΡΟΙΑΣ
Διοικητής: ..2331070.655, 2331076.645
Υποδιοικητής: 2331076.642
Αξ/κός Υπηρεσίας: 2331076.643
Γραμματεία: 2331076.646, 2331076.647
ΤΜΗΜΑ ΑΣΦΑΛΕΙΑΣ ΒΕΡΟΙΑΣ
Διοικητής: .2331070.588, 2331076.655
Υποδιοικητής: 2331076.658
Αξ/κός Υπηρεσίας: 2331076.653
Γραμματεία: 2331076.656
Γραφείο Αλλοδαπών: 2331076.657
ΤΜΗΜΑ ΤΡΟΧΑΙΑΣ ΒΕΡΟΙΑΣ
Διοικητής: .2331071.071, 2331076.665
Υποδιοικητής: 2331076.667
Αξ/κός Υπηρεσίας: 2331076.669
Γραμματεία: 2331076.663
Γραμματεία (Μοτοποδήλατα): 2331076.664
Τμήμα Συνοριακής Φύλαξης Γεωργιανών 2331098000

Δήμος Νάουσας (23320)
Δημαρχείο 2332053.010
Αμεση Δράση 2332022.221
Πυροσβεστική 2332022.199
Νοσοκομείο 2332022.200
ΕΚΑΒ 166
ΔΕΗ 2332022.314
ΟΤΕ Βλάβες 121
ΟΣΕ 2332041.535
ΚΤΕΛ (Υπεραστικά) 2332022.223
ΚΤΕΛ (Αστικά) 2332028.500
ΤΑΞΙ (Στουγιαννάκη) 2332022.636
Πλ. Καρατάσου 2332022.552
Τμήμα Συνοριακής Φύλαξης Νάουσας 2332023767

Δήμος Αλεξάνδρειας (23330)
Δημαρχείο 2333053400
Δήμαρχος 2333053401
Αμεση Δράση 23330 53333
Πυροσβεστική 2333024199
Κέντρο Υγείας 2333026.901
ΕΚΑΒ 166
ΔΕΗ 2333023.364
ΟΤΕ Βλάβες 121
ΟΣΕ 2333023.210

Δήμος Πλατέος (23330)
Δημαρχείο 2333063.208
Δήμαρχος 2333064.534
Ελληνική Αστυνομία 2333063.333
Αγροτικό Ιατρείο 2333063.243
ΤΑΞΙ 2333064.022
ΟΣΕ 2333063.216

Δήμος Μελίκης (23310)
Δημαρχείο 2331081.561
Δήμαρχος 2331082.200
Αστυνομία 2331081.264
Αγροτικό Ιατρείο 2331081.204
ΤΑΞΙ 2331081.596
ΚΤΕΛ 2331082.370

Δήμος Απ. Παύλου (23310)
Δημαρχείο . 2331041.250, 2331042.777
Αστυνομία 2331041.238
Αγροτικό Ιατρείο 2331041.888

Δήμος Ειρηνούπολης (23320)
Δημαρχείο 2332052.626

Δήμος Αντιγονιδών (23310)
Δημαρχείο 2331039.700

Δήμος Ανθεμίων (23320)
Δημαρχείο 2332053.100

Δήμος Βεργίνας (23310)
Δημαρχείο 2331092.337

Δήμος Μακεδονίδος (23310)
Δημαρχείο 2331096.300, 2331096.428

Δήμος Δοβρά (23310)
Δημαρχείο 2331051.205

ΤΗΛΕΦΩΝΑ ΔΗΜΟΥ ΒΕΡΟΙΑΣ

ΓΡΑΦΕΙΟ ΔΗΜΑΡΧΟΥ	59505 - 6		22330
ΓΡΑΦΕΙΟ ΑΔΕΙΩΝ ΚΑΤΑΣΤΗΜΑΤΩΝ	59528		59515
ΕΣΟΔΑ	59535		59515
ΛΟΓΙΣΤΗΡΙΟ	59537	59539	59515
ΤΑΜΕΙΟ	59541	59542	59515
ΔΗΜΟΤΟΛΟΓΙΑ	59548	73333	
ΛΗΞΙΑΡΧΕΙΟ	59545	59546	73333
ΔΗΜΟΤΙΚΗ ΑΣΤΥΝΟΜΙΑ	59592	59564	59515
Δ/ΝΣΗ ΤΕΧΝΙΚΟΥ & ΠΟΛΕΟΔΟΜΙΑΣ	59500		21777
ΓΡΑΦΕΙΟ ΚΑΘΑΡΙΟΤΗΤΑΣ	59509		
ΝΕΚΡΟΤΑΦΕΙΟ	59513		

Φαρμακεία



Τετάρτη 2 Μαρτίου 2005

Εφημερεύουν:
14.30-20.30 Κλεοτσικας Αντώνης, Βενιζέλου 35, δίπλα σούπερ μάρκετ Μπαλής, τηλ. 22080
14.30-20.30 Μασουρα Ειρήνη, Βενιζέλου 18, τηλ. 23132
Διανυκτερεύει:
19.00-01.00 Κουρκουτα Νικολέτα, Πίνδου 15 και Καρατάσου γωνία, τηλ. 85931

Συνεργείο επιφυλακής της ΔΕΥΑΒ

Το συνεργείο επιφυλακής της ΔΕΥΑΒ κατά το διάστημα από **1-3-2005** μέχρι **15-3-2005** θα είναι το εξής:

Αυτόματος τηλεφωνητής βλαβών: τηλ. 23310 21814, 78815, Κουρτίδης Μιχαήλ, Τεχνίτης Υδραυλικός 6977 578583, Ιωαννίδης Νικόλαος , Εργάτης

ΓΡΑΦΕΙΟ ΤΕΛΕΤΩΝ ΕΛΕΥΘΕΡΙΟΥ Γ. ΚΥΠΡΑΙΟΥ

ΑΓΙΟΥ ΔΗΜΗΤΡΙΟΥ 4 - ΤΗΛ. 70050 - 71981 - 28096

Στην παλιά Τροχαία απέναντι από το Δημαρχείο

Η δαπάνη μιας άψογης τελετής, στο γραφείο μας είναι η μικρότερη και η οικονομικότερη από οπουδήποτε αλλού

ΚΑΝΤΕ ΣΥΓΚΡΙΣΗ ΣΤΙΣ ΤΙΜΕΣ ΜΑΣ

ΔΩΡΕΑΝ ΓΙΑ ΑΠΟΡΟΥΣ ΚΙΒΩΤΙΑ ΟΣΤΩΝ

Διανυκτερεύοντα Βενζινάδικα



Τετάρτη 2 Μαρτίου 2005

Αθανασιάδης Ευστ. Σταδίου 25 τηλ. 22589
Σιουγιουλτζης Γρηγ. Περιφ. Βέροιας τηλ. 71625

ΕΜΠΟΡΙΚΟΣ ΣΥΛΛΟΓΟΣ ΒΕΡΟΙΑΣ

ΓΙΝΕ ΜΕΛΟΣ ΤΟΥ ΕΜΠΟΡΙΚΟΥ ΣΥΛΛΟΓΟΥ ΤΩΡΑ !!!

✓ ΓΙΑ ΤΟ ΚΑΛΟ ΤΗΣ ΑΓΟΡΑΣ
✓ ΓΙΑ ΤΟ ΚΑΛΟ ΤΗΣ ΠΟΛΗΣ
✓ ΓΙΑ ΤΟ ΣΥΜΦΕΡΟΝ ΣΟΥ

ΠΡΟΓΡΑΜΜΑ

ΕΜΠΟΡΙΚΩΝ ΚΑΤΑΣΤΗΜΑΤΩΝ ΒΕΡΟΙΑΣ από 1 - 11 - 2004 έως 31 - 3 - 2005

Δευτέρα	:8:30 - 14:30	Κλειστά
Τρίτη	:8:30 - 14:00	& 17:00 - 20:00
Τετάρτη	:8:30 - 14:30	Κλειστά
Πέμπτη	:8:30 - 14:00	& 17:00 - 20:00
Παρασκευή	:8:30 - 14:00	& 17:00 - 20:00
Σάββατο	:8:30 - 14:30	Κλειστά

Στηρίζοντας την αγορά της πόλης μας επενδύουμε στο μέλλον των παιδιών μας

-ΧΕΙΜΕΡΙΝΟ ΠΡΟΓΡΑΜΜΑ ΔΡΟΜΟΛΟΓΙΩΝ ΑΠΟ ΔΕΥΤΕΡΑ ΕΩΣ ΠΑΡΑΣΚΕΥΗ--

ΝΑΟΥ-ΒΕΡ-ΘΕΣΕΧPRESS
6:30, 7:00, 7:45, 8:45, 9:45, 10:45, 11:45, 12:45, 3:45, 14:45,15:45 16:45, 17:45, 18:55,
ΒΕΡ-ΘΕΣΠΟΣΤΑ
5:30, 6:20, 7:15, 8:00 9:00, 10:00, 11:00,12:00 13:00,14:00,15:00, 16:00 17:00,18:00,19:00, 20:20 21:00
ΘΕΣ-ΒΕΡ-ΝΑΟΥ EXPRESS
6:15,8:15,9:15,10:15,11:15,12:15,13:15,14:15,15:15,16:15,17:15,18:15,19:15,20:45
ΒΕΡΟΙΑΑΘΗΝΑ
8:30,15:00,20:30
ΒΕΡ-ΝΑΟΥ
6:30,7:05,7:10,7:40,8:40 9:10,10:10,11:10,12:10 12:30,13:10,13:30, 13:45 14:10,14:30,15:10, 16:10 17:10,18:10,19:10, 19:15 20:10,21:40
ΝΑΟΥ-ΒΕΡ
7:45,8:05,9:45,13:00,14:15,16:30,18:15,19:00,19:45
ΝΑΟΥΣΑ- ΘΕΣ/ΝΙΚΗ
6:05,7:20,8:20,9:20,10:20,11:20,12:20,13:20,14:20,15:20,16:20,17:20,18:30,20:35
ΝΑΟΥ-ΖΕΡ-ΑΡΧΑΓΓΕΛΟ
8:30,11:00,13:30,14:55
ΒΕΡ-ΚΟΥΜΑΡΙΑ ΤΡΙΤΗ-ΣΑΒΒΑΤΟ
8:45,13:30
ΒΕΡ-ΜΑΡΙΝ
7:00,13:15
ΒΕΡ-ΚΕΦ-Π.ΣΚΥΛ ΑΛΕΞΑΝΔΡΕΙΑ
6:30,12:00,14:30,19:45
ΒΕΡ-ΜΕΛ-ΑΛΕΞ
6:50,8:00,9:30,11:10,13:30,14:40,16:45,18:00,20:00
ΒΕΡ-ΑΛΕΞ
8:30,9:30,10:30,14:40
ΒΕΡ-ΣΥΚΙΑ
7:05,13:25
ΒΕΡ-ΕΔΕΣ
7:50,9:30,11:00,12:30,14:45,16:00
ΒΕΡ-ΚΡ.ΒΡΥ
6:00,7:45,10:45,12:30,14:45,19:15
ΒΕΡ-ΣΤΕΝ ΜΟΝΟΣΠΙΤΑ
7:00,13:15
ΒΕΡ-ΦΥΤΙΑ
6:50,14:30
ΒΕΡ-ΔΑΣΚΙΟ
7:00,14:00
ΜΕΛ-ΘΕΣ/ΝΙΚΗ
6:00

-ΧΕΙΜΕΡΙΝΟ ΠΡΟΓΡΑΜΜΑ ΔΡΟΜΟΛΟΓΙΩΝ ΣΑΒΒΑΤΟΥ-

ΒΕΡ-ΘΕΣΕΧPRES
7:45,8:45,9:45,10:45,11:45,12:45,13:45,14:45,15:45,16:45,17:45,18:55
ΒΕΡ-ΘΕΣ ΠΟΣΤΑ
6:45,8:00,9:00,10:00,11:00,12:00,13:00,14:00,15:00,16:00,17:00,18:00,19:00,20:20,21:30
ΘΕΣ-ΒΕΡ-ΝΑΟΥ EXPRES
9:15,10:15,11:15,12:15,13:15,14:15 15:15,16:15,17:15 18:15,19:15,20:45
ΘΕΣ-ΒΕΡ ΠΟΣΤΑ
6:45,7:45,8:45,9:45,10:45,11:45,12:45,13:45,14:45,15:45,16:45,17:45,18:45, 20:05, 21:30
ΒΕΡΟΙΑ-ΑΘΗΝΑ
8:30,15:00,20:30
ΒΕΡ-ΝΑΟΥ
6:45,7:05,7:45,8:00,8:40,9:00,9:40, 10:10,11:10,11:45 12:10,12:30,13:10 13:30,14:10,14:30 15:10,15:30,16:10 17:10,18:10,19:10 20:10,21:40
ΝΑΟΥ-ΒΕΡ
ΘΕΣ/ΝΙΚΗ
6:20,7:20,8:20, 9:20,10:20,11:20 12:20,13:20,14:20 15:20,16:20,17:20 18:30,20:35
ΝΑΟΥ-ΒΕΡ
7:45,10:00,11:45 13:00,14:15,16:30 19:00,19:45
ΝΑΟΥΣΑ ΖΕΡΒΟΧΩΡΙ
8:30,13:30
ΒΕΡ-ΜΕΛ ΑΛΕΞΑΝ
6:50,8:10,9:30,11:30,13:30,14:40 16:45,18:00,20:00
ΒΕΡΟΙΑ- Κ.ΒΡΥΣΙ
7:45,10:45,12:30 14:45,19:15
ΒΕΡ-ΣΤΕΝ ΜΟΝΟΣΠ
8:00,13:00
ΒΕΡ-ΚΕΦ Π.ΣΚ-ΑΛΕΞ
6:30,12:00,14:30
ΒΕΡΟΙΑ ΕΔΕΣΣΑ
7:50,9:30,11:00 12:30,14:45
ΒΕΡΟΙΑ-ΜΑΡΙΝΑ
7:00,13:00
ΒΕΡΟΙΑ-ΦΥΤΙΑ
6:50,14:30
ΘΕΣ-ΚΛΕΙΔΙ ΑΛΕΞΑΝ
7:45,11:15,16:30 19:45
ΜΕΛΙΚΗ
ΘΕΣ/ΝΙΚΗ
6:00
ΘΕΣ-ΝΑΟΥ ΠΟΣΤΑ
6:45, 7:45

ΒΕΡΟΙΑ-ΘΕΣ/ΝΙΚΗ
5:30, 6:20, 6:30T, 7:00T,7:115, 7:45T, 8:00, 8:45T, 9:00, 9:45T, 10:00, 10:45T, 11:00, 11:45T, 12:00, 12:45T, 13:00, 13:45T, 14:00, 14:45T, 15:00, 15:45T, 16:00, 16:45T, 17:00, 17:45T, 18:00, 18:55T, 19:00, 20:20, 21:00.
ΘΕΣ/ΝΙΚΗ-ΒΕΡΟΙΑ
5:40, 6:15T, 6:30, 7:30, 8:15T, 8:30, 9:15T, 9:30, 10:00, 10:15T, 10:45, 11:15T, 11:45, 12:15T, 12:45, 13:15T, 13:45, 14:15T, 14:45, 15:15T, 15:45, 16:15T, 16:45, 17:15T, 17:45, 18:15T, 18:45, 19:15T, 20:05, 20:45T, 21:30.
ΝΑΟΥΣΑ-ΘΕΣ/ΝΙΚΗ
6:05T, 7:20T, 8:20T, 9:20T, 10:20T, 11:20T, 12:20T, 13:20T, 14:20T, 15:20T, 16:20T, 17:20T, 18:30T, 20:35.
ΘΕΣ/ΝΙΚΗ-ΝΑΟΥΣΑ
6:15T, 8:15T, 9:15T, 10:15T, 11:15T, 12:15T, 13:15T, 14:15T, 15:15T, 16:15T, 17:15T, 18:15T, 19:15T, 20:45T.

ΓΡΑΜΜΗ ΑΘΗΝΩΝ
ΒΕΡΟΙΑ-ΑΘΗΝΑ
ΚΑΘΗΜΕΡΙΝΑ: 8:30,15:00, 20:30.
ΑΘΗΝΑ-ΒΕΡΟΙΑ
ΚΑΘΗΜΕΡΙΝΑ: 8:30,15:00, 20:30.

-Το παραπάνω πρόγραμμα δεν ισχύει Κυριακές και Εορτές.
ΤΟ Κ.Τ.Ε.Λ. ΗΜΑΘΙΑΣ ΠΑΡΕΧΕΙ ΕΤΟΥΣ ΕΠΙΒΑΤΕΣ ΤΗ ΔΥΝΑΤΟΤΗΤΑ ΕΚΔΟΣΗΣ:
-ΜΗΝΙΑΙΑΣ ΚΑΡΤΑΣ ΣΥΓΚΕΚΡΙΜΕΝΩΝ ΔΡΟΜΟΛΟΓΙΩΝ ΜΕ ΕΚΠΤΩΣΗ 30%.
-ΜΗΝΙΑΙΑΣ ΚΑΡΤΑΣ ΑΠΕΡΙΟΡΙΣΤΩΝ ΔΙΑΔΡΟΜΩΝ ΜΕ ΕΚΠΤΩΣΗ 45% ΕΩΣ 50%.
Όπου Τ σημαίνει Ταχεία.

Δημόσια Κεντρική Βιβλιοθήκη Βέροιας

Εκδρομή στην Πόλη του Γραφείου Νεότητας της Ι. Μητροπόλεως



Από το Γραφείο Νεότητας της Ιεράς Μητροπόλεως Βεροίας και Ναούσης δόθηκε στη δημοσιότητα το πιο κάτω κείμενο:

"Με ιδιαίτερη επιτυχία και εμφανή τον ενθουσιασμό, επιστρέψαμε 35 και πλέον νέοι και νέες, στελέχη της Μητροπόλεως μας, συνοδευόμενοι από τον Πρωτοσύγκελο π. Γεώργιο Χρυσοστόμου, τον Υπεύθυνο Κατασκηνώσεων π. Δημήτριο Μπακλαγή και τον Υπεύθυνο του Γραφείου Νεότητας π, Ιγνάτιο Πουτογλίδη, από την Βασιλεύουσα, την Μητέρα Εκκλησία, Κωνσταντινούπολη, το βράδυ της 23ης Φεβρουαρίου στην Βέροια,

Συγκεκριμένα, από την Κυριακή 20 Φεβρουαρίου έως και την Τετάρτη 23 Φεβρουαρίου, το Γραφείο Νεότητας της Ιεράς Μητροπόλεως, πραγματοποίησε μία εκδρομή για τα στελέχη της. Τις νέες και νέους που διακονούν στα κατηχητικά, τις κατασκηνώσεις, το θεατρικό εργαστήρι κ.ά.

Πραγματικά τα συναισθήματα για όλους μας ήταν πρωτόγνωρα. Από την στιγμή που περνούσαμε τα σύνορα, διαπερνώντας την ψυχή μας ένα περίεργο συναίσθημα, μέχρι και την στιγμή που περάσαμε μία από τις πελώριες πύλες της Αγίας Σοφίας, Αν επιχειρούσαμε να κάνουμε μία μικρή αναδρομή σ' όλα αυτά που ζήσαμε από κοντά" είναι αλήθεια πως δεν θα μας αρκούσε ολόκληρη η εφημερίδα!

Όλοι μας ήμασταν συγκρατημένοι για το τι ακριβώς θα συναντούσαμε φτάνοντας στην κοιτίδα του Βυζαντινού πολιτισμού, Από την πρώτη κιόλας στιγμή, μας προξένησε έκπληξη ο χαμηλός φωτισμός στην νυχτερινή Κων/πολη, Φτάνοντας στο Ξενοδοχείο, αφού αφήσαμε τις αποσκευές μας στα δωμάτια του Point Hotel, βγήκαμε και περπατήσαμε στον κεντρικό πεζόδρομο του Taxitn. Σε κάθε μας βήμα υπήρχαν και πέντε αστυνομικοί έτοιμοι να επέμβουν αν χρειαστεί. Ευτυχώς δεν χρειάστηκε!

Την Δευτέρα ξεκινήσαμε με προορισμό την Παναγία των Βλαχερνών ψάλλοντας τους χαιρετισμούς στην Υπεραγία Θεοτόκο, Συγκινημένοι αποχωρούμε με δεύτερο προορισμό το Πατριαρχείο, Φτάνοντας, εισήλθαμε στον Πατριαρχικό Ναό του Αγίου Γεωργίου προσκυνώντας με ευλάβεια τις ιερές εικόνες. Σε λίγο, στην αίθουσα του Πατριαρχικού Θρόνου συναντήσαμε τον Οικουμενικό Πατριάρχη κ.κ. Βαρθολομαίο.

Η συγκίνηση μας ήταν μεγάλη. Από τα χείλη του έβγαιναν λόγια αγάπης και πατρικής στοργής. Αφού βγήκαμε αναμνηστική φωτογραφία μαζί του, μας μοίρασε ευλογία από ένα σταυρουδάκι. Αμέσως μετά, είχαμε την μοναδική ευκαιρία να επισκεφθούμε τη Μεγάλη του Γένους Σχολή. Στη συνέχεια, φτάσαμε στο Μπαλουκλί προσκυνώντας τους τάφους των Πατριαρχών και κάνοντας την Παράκληση στον Ιερό Ναό. Η μέρα σιγά - σιγά έκλεισε με την επίσκεψη μας στο σπίτι της Λωξάντρας, όπου αφεθήκαμε στις γαστριμαργικές απολαύσεις του εστιατορίου, που το διέκρινε και η άψογη εξυπηρέτηση. Την Τρίτη έφτασε για όλους μας η πιο κορυφαία στιγμή. Η προσκύνηση στην μεγαλόπρεπη Αγία Σοφία που δεσπόζει στην Πόλη. Ένα ρίγος διαπέρασε το κορμί μας, αντικρίζοντας τον Ναό. Μπαίνοντας μέσα στον Ναό, αισθάνεσαι να παραλύουν τα πόδια σου, σκεπτόμενος πόσοι Άγιοι Πατέρες λειτούργησαν, τις Οικουμενικές Συνόδους που συγκλήθηκαν. Πραγματικά, όλα συντελούσαν στο να ζήσουμε κάτι το μοναδικό εκείνες τις στιγμές, λύπη μας προκάλεσε το πώς άφησαν να υποστεί τόσες φθορές ο Ναός. Αποχωρώντας, ο καθένας έκανε τη δική του προσευχή στην Παναγία, κυλώντας κρυφά ένα δάκρυ στο πρόσωπο του.

Έπειτα, κάναμε τον περίπλου του Βοσπόρου. Το απόγευμα ήρθε η στιγμή για πολλά παζάρια! Μιας και πήγαμε στην Αγορά, η οποία αποτελείται από 4.000 μαγαζιά. Το αποτέλεσμα; Βγαίνεις από τις πολυάριθμες στοές ζαλισμένος και με άδειες τσέπες.

Το πρωί της Τετάρτης ξεκίνησε το ταξίδι της επιστροφής κάνοντας μία στάση στην Αλεξανδρούπολη. Στις κατασκηνώσεις της Μητροπόλεως μας περίμενε ο Πρωτοσύγκελος π. Ειρηναίος, παραθέτοντάς μας το γεύμα.

Τέλος, οφείλουμε θερμές ευχαριστίες στο Τουριστικό Γραφείο "Βεργίνα Travel" και τον υπεύθυνο Απόστολο Εμμανουηλίδη για την άψογη συνεργασία του. Αργά το βράδυ φτάσαμε στη Βέροια, δίνοντας όλοι μία υπόσχεση. Να ανταμώσουμε στην επόμενη εκδρομή που θα διοργανώσει το Γραφείο Νεότητας".



ΗΜΑΘΙΑ

Ημερομηνία	Ώρα	Θερμ/σία	Υγρασία	Διεύθ. ανέμου- Ένταση			Καιρός - φαινόμενα	
Τετάρτη 02/03/2005	02:00	0 °C	96 %		2 Μποφόρ ΒΑ			ΧΙΟΝΟΠΤΩΣΗ
Τετάρτη 02/03/2005	08:00	0 °C	92 %		2 Μποφόρ Α			ΧΙΟΝΟΠΤΩΣΗ
Τετάρτη 02/03/2005	14:00	2 °C	83 %		2 Μποφόρ Α			ΧΙΟΝΟΝΕΡΟ
Τετάρτη 02/03/2005	20:00	2 °C	89 %		1 Μποφόρ ΝΑ			ΧΙΟΝΟΠΤΩΣΗ

ΠΗΓΗ: Εθνικό Αστεροσκοπείο Αθηνών Ινστιτούτο Ερευνών Περιβάλλοντος WWW.METEO.GR

ΚΕΝΤΡΟ ΜΕΡΙΜΝΑΣ
ΑΤΟΜΩΝ ΜΕ ΕΙΔΙΚΕΣ ΔΕΞΙΟΤΗΤΕΣ

Ανακοίνωση - Διευκρίνηση

Στην τηλεοπτική εκπομπή της κ Σεμίνας Διγενή "Κοίτα τι έκανες" του σταθμού Alpha όπου παραβρέθηκε το μέλος του Δ.Σ. του Κέντρου μας και πρόεδρος του Συλλόγου φίλων κ. Δαμιανίδου Μελίνα μεταξύ άλλων ακούστηκε και απόσπασμα επιστολής της το οποίο έλεγε:

"Χρειαζόμαστε επειγόντως ένα. αναπηρικό καρότσι για. να κινούνται άνετα τα άτομα με κινητικές δυσκολίες αλλ" το κόστος είναι αρκετά υψηλό και ο Σύλλογός μας καλύπτει ήδη αρκετά λειτουργικά έξοδα του Κέντρου μιας και η πολιτεία δεν αναλαμβάνει σχεδόν τίποτα.

Εάν μπορέσετε να μας βοηθήσετε θα είναι ευχής έργο"..

Για αποφυγή τυχόν παρεξηγήσεων και αποκατάσταση της αλήθειας, χωρίς να θέλουμε να υποβαθμίσουμε το έργο κανενός, οφείλουμε να διευκρινίσουμε τα παρακάτω:

Η κυρία Δαμιανίδου κατά δήλωσή της, εκπροσωπούσε μόνο τον εαυτό της, ως μητέρα ΑμΕΑ, και κανέναν άλλο, Τα όσα γράφτηκαν στην επιστολή της στην κ. Διγενή ήταν προϊόν συναισθηματικής φόρτισης και μόνο; αφού δεν ανταποκρίνονται στην πραγματικότητα. Κι αυτό γιατί:

1) Το Κέντρο Μέριμνας δε χρειάζεται καρότσι ούτε αναφέρθηκε ποτέ τέτοια ανάγκη από κάποιον γονέα. Ήδη από καιρό είχαμε τέτοια προσφορά από το Σύλλογο ΑμΕΑ Ν. Ημαθίας και από άλλους συμπολίτες μας,

2) Ο Σύλλογος φίλων (Γονέων στην ουσία) καλύπτει μέρος των υποχρεώσεων των Γονέων προς το Κέντρο βάσει της ιδρυτικής πράξης, πέραν κάποιων εξοπλιστικών μέσων, που έχει ήδη προσφέρει

3) Ο Δήμος Βέροιας (πολιτεία εν προκειμένω αφού το ΚΕ.Μ.Α.Η.Δ. είναι Δημοτική επιχείρηση) προσφέρει το χώρο στέγασης του Κέντρου, πλήρως εξοπλισμένο, καθώς και 60.000 ευρώ ή 20 εκ. δραχμές για τις λειτουργικές του ανάγκες. Διαθέτει επίσης, τον ισόγειο χώρο του Δημαρχείου για τις εκθέσεις προς πώληση των προϊόντων που κατασκευάζονται στο Κέντρο, καθώς και το Χώρο Τεχνών για τις εκδηλωθείς μας

4) με δωρεές ύψους 1.000 ευρώ μέχρι 2.000 ευρώ το χρόνο μας στηρίζουν η Μητρόπολή μας, η Νομαρχιακή Αυτοδιοίκηση κι η Λαϊκή Τράπεζα από τα έσοδα του ραδιομαραθώνιου αγάπης).

5) Με μικρές δωρεές ή άλλες προσφορές μας στηρίζουν διάφοροι φορείς και πολίτες.

6) Τις εκδηλώσεις μας στηρίζουν οι συμπολίτες μας

7) Το β' Σ.Σ. μας στηρίζει με εκδηλώσεις, που κάνει κάθε χρόνο για τα παιδιά μας.

8) Συμπολίτισσές μας προσφέρουν καθημερινή εθελοντική εργασία

Δεν δείχνει, λοιπόν, αδιαφορία η Πολιτεία -Δήμος κι η τοπική κοινωνία, όπως διαφάνηκε. Αντίθετα μας στηρίζει και μας βοηθά με κάθε τρόπο. Κάθε διαφορετική σκέψη θα χαρακτηριζόταν τουλάχιστον άδικη κι αχάριστη. Η δωρεά, βέβαια, της κυρίας Διγενή δε μπορεί να αγνοηθεί. Δείχνει τα φιλάνθρωπα αισθήματα και την αγάπη της για τα παιδιά μας και γι' αυτό την ευχαριστούμε πολύ.

Καλό θα ήταν, εκκλήσεις για βοήθεια όσων χρησιμοποιούν το όνομα του Κέντρου, να είναι σε γνώση του Διοικητικού Συμβουλίου και να γίνονται με τρόπο, που δεν προσβάλλει και δεν υποτιμά την προσφορά κανενός, όσο μικρή κι αν είναι.

Σ' αυτόν τον αγώνα είμαστε όλοι συμμέτοχοι, καθένας με τον τρόπο και τις δυνατότητες του. Κανένας δε μπορεί και δεν δικαιούται να μονοπωλεί και να προβάλλει μοναδικότητα της προσφοράς.

Ο στόχος μας άλλωστε δεν είναι η αυτοπροβολή, αλλά η ευτυχία των παιδιών ΑμΕΑ και η βοήθεια και στήριξη των οικογενειών τους.

Τέλος καλούμε τους συμπολίτες, που θέλουν να προσφέρουν ο,τιδήποτε να επικοινωνούν μαζί μας.

Τηλ.-Fax 2331022223.

Ευχαριστούμε για τη φιλοξενία

Η Πρόεδρος του ΚΕΜΑΕΔ
Χ. Μπατσαρά-Τζήκα
Τα μέλη
Τσαμήτρου-Καραχατζή Μαρία,
Ανδρεάδου Εύη, Βιγκάτο Μαρία,
Δαμιανίδου Μελίνα,
Αποστολίδης Αναστάσιος

Έκκληση για οικονομική βοήθεια



Ανάγκη οικονομικής βοήθειας έχει η μικρή Ελένη Θέμελη από την Αλεξάνδρεια Ημαθίας. Το μικρό κορίτσι είχε υποβληθεί σε θεραπεία νευρολογικής αποκατάστασης στο νοσοκομείο Hegan-Jugendwerk της Γερμανίας.

Η κατάσταση της υγείας της είχε θετική εξέλιξη με την κατάλληλη θεραπεία, όμως χρειάζεται συνεχή παρακολούθηση. Για τη νέα νοσηλεία στο γερμανικό νοσοκομείο η οικογένεια της μικρής Ελένης έχει ανάγκη οικονομικής στήριξης.

Για το σκοπό αυτό ήδη υπάρχει λογαριασμός στην Alpha Bank με αριθμό 702-002101-320134 για όποιον επιθυμεί να βοηθήσει.

Τηλ. επικοινωνίας: 6977 653438.



ΠΟΛΙΤΙΣΤΙΚΟΣ- ΠΝΕΥΜΑΤΙΚΟΣ ΣΥΛΛΟΓΟΣ ΚΑΒΑΣΙΛΩΝ
ΔΗΜΟΥ ΑΝΤΙΓΟΝΙΔΩΝ
Αποκριάτικες εκδηλώσεις

Κυριακή 6 Μαρτίου



Παιδικό αποκριάτικο πάρτυ με ζογκλέρ, ταχυδακτυλουργό, ξεφαντώδαρο ώρα 4 μ.μ. στο καφέ ΟΝΑΡ (Πέπη) στα Καβάσιλα
τιμή πρόσκλησης 3 ευρώ (για 2 παιδιά 5 ευρώ)

Δημόσια Κεντρική Βιβλιοθήκη Βέροιας

Ο χορός του Μορφωτικού Εκπολιτιστικού Συλλόγου Σταυρού "Η Πρόοδος"



Πραγματοποιήθηκε με πολύ μεγάλη επιτυχία στο Κέντρο "Ακρίτας Παλλάς" στην Πατρίδα Βέροιας, ο ετήσιος χορός του Μορφωτικού Εκπολιτιστικού Συλλόγου Σταυρού "Η Πρόοδος".

Την έναρξη του προγράμματος έκαναν τα παιδιά του θεατρικού τμήματος, παρουσιάζοντας μια εικόνα απ'το έργο του Αριστοφάνη "Πλούτος" το οποίο προετοιμάζει η θεατρολόγος κ. Ο. Τσακαλίδου για το ερχόμενο καλοκαίρι. Στην συνέχεια, εντυπωσίασαν το κοινό χορεύοντας συρτάκι, τη χορογραφία του οποίου επιμελήθηκε η μουσικός κ. Ε. Δαβόρα. Η πρόεδρος του συλλόγου κ. Α. Λαμπίρη, καλωσορίζοντας τους προσκεκλημένους μετέφερε τους θερμούς χαιρετισμούς των ιδρυτικών μελών του συλλόγου καθώς επίσης και τον κ. Βαρλάμη, παλαιού δάσκαλου του Σταυρού, ο οποίος πρωτοστάτησε στην ίδρυση του πρώτου πολιτιστικού συλλόγου στο Σταυρό το 1936.

Ακολούθησε η απονομή αναμνηστικών διπλωμάτων στα παιδιά που συμμετείχαν στις εκδηλώσεις του 2004, ενώ στη συνέχεια, η ποικιλία του προγράμματος του Κέντρου "Ακρίτας" έδωσε την ευκαιρία σ'όλους τους προσκεκλημένους να εκφραστούν χορευτικά. Τα 1000 λαχεία που το Δ.Σ. του συλλόγου διέθεσε, έδωσαν την δυνατότητα της ικανοποίησης σε πολλούς, μιας και κέρδισαν πλούσια δώρα.

"Ήταν μία ανάγκη να βρεθούμε όλοι μαζί και να εκφράσουμε τη χαρά και την ικανοποίηση ότι η "Πρόοδος" λειτουργεί και προσφέρει στην κοινωνία του Σταυρού εδώ και 22 χρόνια. Επίσης ήταν μία ευκαιρία να αναδείξουμε τη συστηματική προσπάθεια που γίνεται με το θεατρικό και το μουσικό τμήμα του συλλόγου τα δύο τελευταία χρόνια.

Το συρτάκι, ως σήμα κατατεθέν της Ελλάδας στον κόσμο, καταδεικνύει και τη χορευτική ικανότητα των παιδιών μας αλλά και την τάση μας να βρούμε όλα αυτά που μας ενώνουν" δήλωσε η πρόεδρος του Συλλόγου "Πρόοδος" κ. Α. Λαμπίρη.

Επίσκεψη του Ηλία Φωτιάδη στις πληγείσες από ανεμοθύελλα περιοχές του Αγίου Γεωργίου του Δήμου Δοβρά



Από το πολιτικό γραφείο του βουλευτή Ημαθίας κ. Ηλία Φωτιάδη γνωστοποιούνται τα εξής:

"Έπειτα και από τις τεράστιες ζημίες που προκάλεσε η μεγάλης έντασης ανεμοθύελλα της Κυριακής 27 Φεβρουαρίου στα θερμοκήπια γης στην περιοχή Αγ. Γεωργίου του Δήμου Δοβρά, ο Βουλευτής του Ν. Ημαθίας και μέλος της Επιτροπής Παραγωγής και Εμπορίου της Βουλής, υπεύθυνος για αγροτικά θέματα κ. Ηλίας Φωτιάδης, ανταποκρινόμενος άμεσα στις εκκλήσεις του τοπικού αγροτικού κόσμου, επισκέφθηκε σήμερα Δευτέρα 28 Φεβρουαρίου τα θερμοκήπια γης στις πληγείσες περιοχές συνοδευόμενος από τον Δήμαρχο Δοβρά κ. Κώστα Χατζηγεωργίου, τον αρμόδιο Προϊστάμενο του ΕΛΓΑ κ. Παναγιώτη Κακουρή και τον υπεύθυνο γεωπόνο της Νομαρχίας Ημαθίας για την Περιοχή Δοβρά κ. Παναγιώτη Γεωργίου, προκειμένου να δει από κοντά τις ζημίες και να συζητήσει τους τρόπους αντιμετώπισης του καίριου αυτού προβλήματος.

Παράλληλα, ο κ. Φωτιάδης, είχε άμεση τηλεφωνική επικοινωνία από το Γραφείο του Δημάρχου Δοβρά, με τον Υφυπουργό Αγροτικής Ανάπτυξης και Τροφίμων κ. Αλέξανδρο Κοντό, προκειμένου να ζητήσει την παρέμβαση του Υπουργείου για να ενταχθούν οι ζημίες από την ανεμοθύελλα στο πρόγραμμα ενισχύσεων ΠΣΕΑ. Για τον λόγο αυτό, έχει ήδη προγραμματιστεί μέσα σε αυτή την εβδομάδα και κατ' ιδίαν συνάντηση του Βουλευτή με τον Υφυπουργό κ. Κοντό στο Υπουργείο, προκειμένου να συζητηθούν αναλυτικά οι τρόποι άμεσης βοήθειας των πληγέντων παραγωγών.

Για το ίδιο ζήτημα, ο κ. Φωτιάδης ενημέρωσε ήδη με επιστολές του τόσο τον Υπουργό Αγροτικής Ανάπτυξης και Τροφίμων κ. Ευάγγελο Μπασιάκο όσο και τον Πρόεδρο του ΕΛΓΑ Κ. Νικόλαο Κατσαρό, ζητώντας να εφαρμοστούν άμεσα όλα τα δυνατά προβλεπόμενα μέτρα για την ανακούφιση του αγροτικού κόσμου της περιοχής".

ΕΛΛΗΝΙΚΗ ΟΜΑΔΑ ΔΙΑΣΩΣΗΣ
ΠΑΡΑΡΤΗΜΑ ΗΜΑΘΙΑΣ

ΙΝΔΟΝΗΣΙΑ-ΜΙΑ ΕΙΚΟΝΑ ΙΣΟΝ ΧΙΛΙΕΣ ΛΕΞΕΙΣ





Μία εικόνα ίσον χίλιες λέξεις, η έτσι τουλάχιστον συνηθίζουμε να λέμε. Τις εικόνες που αντικρίζουν οι εθελοντές εδώ και ένα μήνα, καμία φωτογραφία, καμία κάμερα, και κανένα άλλο μέσο, δεν μπορεί να τις περιγράψει. Ο παράδεισος σε 20 λεπτά έγινε κόλαση, ολόκληρη η δυτική πλευρά της επικράτειας του Aceh κάτω από το νερό.

Παιδιά στη μέση του πουθενά αναζητώντας αυτό που ένας σεισμός, ένα τσουνάμι τους το πήρε για πάντα. Αυτό το χαμόγελο λοιπόν, προσπαθούν να χαρίσουν έστω και για μια στιγμή, οι ανθρωπιστικές οργανώσεις που έσπευσαν στην Ινδονησία, για να βελτιώσουν στο μεγαλύτερο δυνατό σημείο την χαοτική κατάσταση που επικρατεί. Και θα επικρατεί για πολύ καιρό ακόμα, τι και αν τα φώτα της δημοσιότητας στραφούν σε κάποιο άλλο πιο ελκυστικό γεγονός.

Ένα μικρό κομμάτι του πάζλ προσπαθεί να συμπληρώσει και η ΕΛΛΗΝΙΚΗ ΟΜΑΔΑ ΔΙΑΣΩΣΗΣ (Ε.Ο.Δ.) που εδώ και ένα μήνα βρίσκεται με έμψυχο δυναμικό στην πληγείσα περιοχή της Ινδονησίας, και μετά από την δωρεά ενός τόνου φαρμακευτικού υλικού σε διάφορα νοσοκομεία της περιοχής, ξεκίνησε ένα μεγαλεπήβολο σχέδιο, ανοικοδόμησης και αποκατάστασης σχολικών μονάδων σε συνεργασία με το υπουργείο παιδείας, ντόπιους μηχανικούς και εργάτες. Η προσπάθεια αυτή της ΕΟΔ θα διαρκέσει περίπου τέσσερις μήνες ούτως ώστε η νέα σχολική χρονιά να ξεκινήσει όσο το δυνατόν πιο ομαλά.

Αξιοσημείωτα είναι και τα σχόλια των τοπικών εφημερίδων που αναφέρουν τις προσπάθειες της ΕΟΔ. Σε αντίθεση με άλλες οργανώσεις, όπως αναφέρει το άρθρο η Ελληνική οργάνωση υλοποιεί τις υποσχέσεις της.

Το παράρτημα Ημαθίας ανταποκρινόμενο στο αίτημα της Κεντρικής Διοίκησης της οργάνωσης αποφάσισε να ενισχύσει την αποστολή με ένα από τα εκπαιδευμένα μέλη της. Έτσι πριν από λίγο καιρό ο Παναγιώτης Πλιάτσικας, ένας από τους 10 εκπαιδευμένους εθελοντές της Ημαθίας ανέστειλε την επαγγελματική του ενασχόληση με σκοπό να ενισχύσει για δύο μήνες την αποστολή. Η Ε.Ο.Δ. Ημαθίας ευχαριστεί τον Πάνο για την άμεση ανταπόκριση στο κάλεσμα της καθώς επίσης και τους εργοδότες του κους Τσαντεκίδη και Γαβρά του καταστήματος "Συλλογή" για τη μη λύση της εργασιακής σχέσης του εθελοντή με την επιχείρηση τους.

ΚΗΔΕΙΑ



Σε ηλικία 77 χρόνων έφυγε από τη ζωή και κηδεύτηκε χθες το απόγευμα από τον Ι.Ν. Προφήτη Ηλία, στο Ταγαροχώρι, ο Ιωάννης Μιχ. Ιωαννίδης.

• Ο "Λ" εκφράζει στους οικείους του τα ειλικρινή του συλλυπητήρια.

ΔΗΜΟΣ ΑΛΕΞΑΝΔΡΕΙΑΣ
ΠΝΕΥΜΑΤΙΚΟ ΠΟΛΙΤΙΣΤΙΚΟ ΚΕΝΤΡΟ
Αποκριάτικες Εκδηλώσεις 2005



Τσικνοπέμπτη 3 Μαρτίου 2005
Ώρα 8μ.μ

Πλατεία Πνευματικού Κέντρου

Λαϊκό γλέντι με το Λαϊκό Παραδοσιακό συγκρότημα "Πανωραία" με μεζέδες και άφθονο κρασί.

Κυριακή 6 Μαρτίου 2005
Ώρα 7μ.μ.

Ο Καρνάβαλος με συνοδεία μασκαράδων, θα ξεκινήσει από το Δημαρχείο και θα καταλήξει μπροστά στο Πνευματικό Κέντρο και θα ακολουθήσει βραδιά Latin με το συγκρότημα "Banda Latiniko". Γλέντι με άφθονο κρασί.

Τετάρτη 9 Μαρτίου 2005
Ώρα 8μ.μ

Πλατεία Πνευματικού Κέντρου

Γλέντι με παραδοσιακού χορούς από Πολιτιστικού συλλόγους του Δήμους μας. Το κρασί θα ρέει άφθονο!!

Παρασκευή 11 Μαρτίου 2005

Ώρα 6μ.μ. Αίθουσα λέσχης ποντίων. Παιδικό αποκριάτικο πάρτι με κλόουν και ξυλοπόδαρους. Ώρα 8μ.μ. Πλατεία Πνευματικού Κέντρου Rock συναυλία με τα συγκροτήματα "ΜΠΕ-ΜΟΛ" του Δήμου μας και τις "Δυτικές Συνοικίες". Το κρασί θα ρέει άφθονο!!

Σάββατο 12 Μαρτίου 2005Ώρα 8.30μ.μ.

Πλατεία Πνευματικού Κέντρου

Ρεμπέτικο-Λαϊκό-Παραδοσιακό γλέντι από το συγκρότημα "ΛΟΥΛΑΚΗ" με άφθονο κρασί.

Κυριακή 13 Μαρτίου 2005
Ώρα 8.30μ.μ.

Πλατεία Πνευματικού ΚέντρουΆναμμα φανών από τους συλλόγους:

1.Αμαραντος
2.Ποντίων
3.Νησίου (στο Νησί)

Καθαρά Δευτέρα 14 Μαρτίου 2005
Ώρα 10π.μ.

Δημοτικό Αμφιθέατρο

Κούλουμα με λαγάνες, νηστίσιμα εδέσματα και λαϊκό γλέντι με ντόπιους, ζουρνάδες και την Λαϊκή ορχήστρα του Γιάννη Ασικίδη (Μακεδόνα).


Ζήστε και πάλι μαζί μας
στιγμές ξέφρενου
καρναβαλιού!
17ο
Καρνάβαλ
ΚΡΥΑΣ
ΒΡΥΣΗΣ
Κυριακή 13.3.2005 ώρα 2.00 μ.μ.
Μεγάλη Παρέλαση Αρμάτων
και... Μασορέτες και...Βραζιλιάνες και..!
χορηγοί
NOVA
KRAFT

Δημοτική Βιβλιοθήκη Βέροιας

Ο "ΛΑΟΣ" και το Φροντιστήριο "ΟΜΙΛΟΣ" κοντά στο μαθητή

Ο "ΛΑΟΣ" σε αποκλειστική συνεργασία με το Φροντιστήριο "ΟΜΙΛΟΣ" υποστηρίζοντας την προσπάθεια των μαθητών κάθε Τετάρτη μέχρι τις εξετάσεις θα δημοσιεύει χρήσιμες επισημάνσεις και προτεινόμενα θέματα για όλους τους μαθητές του Λυκείου.

ΦΥΣΙΚΗ ΚΑΤΕΥΘΥΝΣΗΣ Γ΄ ΛΥΚΕΙΟΥ

1) Η ράβδος (ΚΛ) του σχήματος έχει μάζα M =1kg μήκος l και μπορεί να περιστρέφεται χωρίς τριβές γύρω από οριζόντιο άξονα που διέρχεται απ΄το άκρο της Κ. Στο άλλο άκρο της βρίσκεται προσκολλημένο ένα κομμάτι πλαστελίνης μάζας m_1. Αφήνω την ράβδο ελεύθερη από την οριζόντια θέση. Όταν αυτή διέρχεται από την κατακόρυφη θέση η πλαστελίνη αποκολλάται και κινείται πάνω σε λείο οριζόντιο επίπεδο οπότε συγκρούεται πλαστικά με το ακίνητο σώμα μάζας m_2 = 1kg που είναι δεμένο πάνω σε ελατήριο με K=50N/m το άλλο άκρο του οποίου είναι ακλόνητα στερεωμένο. Το συσσωμάτωμα εκτελεί Γ.Α.Τ με X=0,1 ημ$\sqrt{25}$t (S.I.). Να υπολογίσεις

α) Τον ρυθμό μεταβολής της ορμής του συσσωματώματος την χρονική στιγμή $t = \frac{\pi}{2\sqrt{25}}$ sec.

β) Την μάζα m_1 της πλαστελίνης

γ) Την μέγιστη ταχύτητα του συσσωματώματος

δ) Την γωνιακή ταχύτητα της ράβδου όταν αυτή περνάει απ΄την κατακόρυφη θέση.

ε) Το μήκος της ράβδου

Δίνονται : $I_{cm} = \frac{1}{12}M\cdot l^2, g = 10m/sec^2$

ΛΥΣΗ

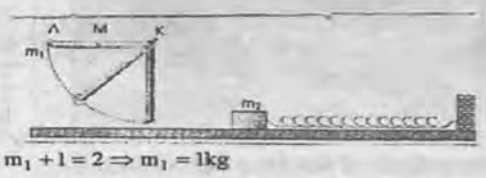

α) $X = 0.1m\left(\sqrt{25}\frac{\pi}{2\sqrt{25}}\right) = 0,1m\frac{\pi}{2} = 0,1m$

Όμως $\frac{\Delta P}{\Delta t} = \Sigma F = -D\cdot X = -KX = -5N$

β) $D = K = (m_1+m_2)\omega^2 \Rightarrow 50 = (m_1+1)25 \Rightarrow m_1+1 = 2 \Rightarrow m_1 = 1kg$

γ) Α.Δ.Ε.Τ:

$\frac{1}{2}KA^2 = \frac{1}{2}(m_1+m_2)\upsilon_{max}^2 \Rightarrow \frac{1}{2}\cdot 50\cdot 0.1^2 = \frac{1}{2}\cdot 2\upsilon_{max}^2 \Rightarrow \upsilon_{max} = 0.5m/s$

δ) Α.Δ.Ο. για την κρούση:

$\xrightarrow[P_\Lambda]{} = \xrightarrow[P_T]{} \Rightarrow m_1u_1 = (m_1+u_2)\upsilon_{max} \Rightarrow 1\cdot\upsilon_1 = 2\cdot 0.5 \Rightarrow \upsilon_1 = 1m/s$

Όμως $\upsilon_1 = \omega\cdot l$ (1)

ε) Κατά την κίνηση του συστήματος ράβδος –m_1 έργο εκτελείται μόνο από τα βάρη τους οπότε ισχύει η Α.Δ.Μ.Ε

$E_M^{(A)} = E_M^{(T)} \Rightarrow K_\Lambda + U_\Lambda = K_T + U_T \Rightarrow Mgl + m_1gl = Mg\frac{l}{2} + \frac{1}{2}I_{O\Lambda}\cdot\omega^2$

$Mg\frac{l}{2} + m_1gl = \frac{1}{2}I_{O\Lambda}\cdot\omega^2$ (2)

$I_{O\Lambda} = I_{PAB}^{(K)} + I_{ml}$ (3)

θ.Steiner : $I_{PAB}^{(K)} = I_{cm} + M(\frac{l}{2})^2 = \frac{1}{12}Ml^2 + \frac{1}{3}Ml^2 = \frac{1}{3}Ml^2$ (4)

$I_{ml} = m_1l^2$ (5)

$(2) \xrightarrow{(3,4,5)} Mg\frac{l}{2} + m_1gl = \frac{1}{2}(\frac{1}{3}Ml^2 + m_1l^2)\omega^2$

$5l + 10l = \frac{1}{2}\left(\frac{1}{3}+1\right)l^2\omega^2 \xrightarrow{(1)} 15l = \frac{1}{2}\cdot\frac{4}{3}\upsilon_1^2 \Rightarrow \frac{45}{2}l = l \Rightarrow l = \frac{2}{45}m$

$(1) \Rightarrow \omega\frac{\frac{1}{2}}{\frac{45}{2}} = \frac{45}{2} = 22,5rad/sec$

2) Σώμα μάζας M = 1.8Kgr είναι δεμένο στο άκρο οριζόντιου ελατηρίου K = 200N/m και ηρεμεί. (Το οριζόντιο επίπεδο είναι λείο). Βλήμα μάζας m = 0.2Kgr κινείται οριζόντια με ταχύτητα μέτρου υ_0 = 100m/s και σφηνώνεται στο M. Να υπολογίσετε:

1. Το πλάτος της ταλάντωσης του συσσωματώματος.
2. Το ποσό της ενέργειας που έγινε θερμότητα.
3. Την περίοδο της ταλάντωσης.
4. Σε ποια περίπτωση το συσσωμάτωμα θα αποκτήσει μεγαλύτερο πλάτος όταν η σύγκρουση γίνει στην θέση ισορροπίας ή στην ακραία θέση Α
5. Αν επάνω στο M υπάρχει μια σειρήνα που εκπέμπει ήχο συχνότητας f_s = 360Hz και γνωρίζουμε ότι η ταχύτητα του ήχου στον αέρα είναι υ = 340m/s, να βρείτε σε ποια ή ποιες θέσεις της ταλάντωσης πρέπει να βρίσκεται το συσσωμάτωμα ώστε ένας ακίνητος παρατηρητής που βρίσκεται δίπλα

α. να ακούει ήχο με την μέγιστη συχνότητα
β. να ακούει ήχο με την ελάχιστη συχνότητα
γ. να ακούει ήχο με την ίδια συχνότητα της πηγής

Σε κάθε περίπτωση να υπολογιστεί και η αντίστοιχη συχνότητα.

ΛΥΣΗ

1. Εφαρμόζουμε Α.Δ.Ο για την κρούση: $mv_0 = (M+m)V_K \Leftrightarrow V_K = 10m/s$.

Εφαρμόζουμε Α.Δ.Μ.Ε στον ταλαντωτή: $\frac{1}{2}(M+m)\cdot V_K^2 = \frac{1}{2}K\cdot A^2 \Leftrightarrow A = 1m$.

2. $Q = K_{αρ} - K_τ = \frac{1}{2}\cdot 0.2\cdot 10.000 - \frac{1}{2}\cdot 2\cdot 100 = 900J$.

3. $T = 2\pi\cdot\sqrt{\frac{M+m}{K}} = \frac{\pi}{5}s$.

4. Αν η κρούση γίνει στην Θ.ΙΣ το πλάτος βρέθηκε A = 1m. Αν όμως γίνει στην ακραία θέση ισχύει : $\frac{1}{2}\cdot(M+m)\cdot V_K^2 + \frac{1}{2}\cdot K\cdot A^2 = \frac{1}{2}\cdot K\cdot A'^2 \Leftrightarrow A' = \sqrt{2}m$.

5. α. Με την μέγιστη συχνότητα θα ακούγεται ο ήχος όταν το συσσωμάτωμα βρίσκεται στην Θ.ΙΣ και πλησιάζει $f_A = \frac{\upsilon}{\upsilon-\upsilon_s}\cdot f_s = 370.91Hz$ όπου υ_s είναι η μέγιστη ταχύτητα της ταλάντωσης $\upsilon_0 = \omega A = 2\pi/T$ A= 10m/s.

β. Με την ελάχιστη συχνότητα θα ακούγεται ο ήχος όταν το συσσωμάτωμα βρίσκεται στην Θ.ΙΣ και απομακρύνεται $f_A = \frac{\upsilon}{\upsilon+\upsilon_s}\cdot f_s = 349.71Hz$ όπου υ_s είναι η μέγιστη ταχύτητα στην Θ.ΙΣ.

γ. Για να ακούει ήχο με την ίδια συχνότητα της πηγής θα πρέπει το συσσωμάτωμα να βρίσκεται σε ακραία θέση, αφού τότε πηγή και παρατηρητής θα είναι ακίνητοι.

Επιμέλεια:
Γ. ΒΕΡΡΟΣ – Δ.ΓΚΟΥΑΙΝΑΣ – Δ.ΚΟΥΤΙΟΥΜΤΖΙΔΗΣ – Κ.ΛΙΟΛΙΟΠΟΥΛΟΥ – Α.ΠΑΠΑΔΑΚΗΣ

ΙΣΤΟΡΙΑ ΓΕΝΙΚΗΣ Γ΄ ΛΥΚΕΙΟΥ

ΘΕΜΑΤΑ

1) Να εξηγήσετε τους παρακάτω ιστορικούς-οικονομικούς όρους :
Νιου Ντηλ
Νεομερκαντιλισμός

(Μονάδες 20)

2) Στις παρακάτω ερωτήσεις πολλαπλής επιλογής να επιλέξετε τη σωστή απάντηση.

1. Οι ανώνυμες εταιρίες αποτελούνται από
α) μεγαλομετόχους
β) μικρομετόχους
γ) λίγους μικρομετόχους και πολλούς μεγαλομετόχους
δ) πολλούς μικρομετόχους και λίγους μεγαλομετόχους

2. Η νομισματική κυκλοφορία από το 1850 και εξής διευκολύνθηκε χάρη

α) στην εμφάνιση νέων μέσων μεταφοράς
β) στην ανακάλυψη χρυσού
γ) στην οικονομική εργασία των βιομηχανικών χώρων
δ) στην εμφάνιση των χρηματιστηρίων

3. Η εκβιομηχάνιση της Ευρώπης επιταχύνθηκε και εξαπλώθηκε σε νέες περιοχές της ηπείρου μεταξύ των ετών:

α) τέλη του18^{ου} με αρχές του 19^{ου} αιώνα
β) πρώτο μισό του 19^{ου} αιώνα
γ) δεύτερο μισό του 19^{ου} αιώνα
δ) πρώτο μισό του 20^{ου}

(Μονάδες 15)

3) Το Κρητικό Ζήτημα κατά τον 20^{ο} αιώνα : πως επηρεάζει τις ελληνοτουρκικές σχέσεις, ποια στάση κρατά η ελληνική κυβέρνηση και ποιες ιστορικές συγκυρίες ευνοούν την επίλυση του;

(Μονάδες 15)

4) Βάση της πηγής και της ιστορικής αφήγησης να καταγράψετε σε αύξουσα χρονολογική σειρά τις αντιδράσεις των Ελλήνων είτε ως οργανωμένη μορφή είτε ως αυθόρμητη εκδήλωση απέναντι στους κατακτητές κατά τα έτη 1941-1942 και να εντοπίσετε την κορυφαία αντιστασιακή πράξη των παραπάνω ετών.

Ο Γοργοπόταμος, συνέχεια του 1821

Η ανατίναξις της γέφυρας του Γοργοποτάμου είναι για την εθνική προσπάθεια του ελληνικού λαού μια δεύτερη Αγία Λαύρα του 1821. Με μια μόνο διαφορά, ότι στο εγχείρημα του Γοργοποτάμου υπήρξε και σχετική συμμαχική συμπαράστασις. Το 1821 η Οθωμανική Αυτοκρατορία ευρίσκετο σε περίοδο καταπτώσεως. Το 1942 ο Άξων, σαν πολιτικό και πολεμικό συγκρότημα εσημείωνε ακόμα πολιτικές και πολεμικές επιτυχίες σε όλα τα μέτωπα και προς όλες τις κατυθύνσεις.

Στις 25 Νοεμβρίου, τα μεσάνυχτα, του 1942, η γέφυρα του Γοργοποτάμου ανετινάχθη, ύστερα από μάχη δύο ωρών. Ο αιφνιδιασμός είχε επιτύχει απόλυτα. Οι αρχές Κατοχής έμειναν κατάπληκτες, από το «θράσος» των ληστών... Στη Λαμία, στας Αθήνας και αλλού για αντίποινα, οι αρχές Κατοχής διέταξαν ομαδικές εκτελέσεις. Η ανατίναξις μετεδόθη με πρωτοφανή ταχύτητα σε όλη την Ελλάδα, σαν ένα πολεμικό εγερτήριο. Ο Βρετανός Πρωθυπουργός το είχε χαρακτηρίσει τότε σαν μια μεγάλη επιτυχία, ως εκείνη τη στιγμή, το μεγαλύτερο «σαμποτάζ» της Ευρώπης.

Η ένοπλος Αντίστασις ξεκινούσε με μια συνεργασία των δυο Οργανώσεων και με μια επιβλητική επιτυχία στρατηγικής σημασίας για το Συμμαχικό Αγώνα της Βορείου Αφρικής. Εκείνο που δεν επέτυχαν οι ηγεσίες των στας Αθήνας ύστερα από δέκα μηνών άκαρπες συζητήσεις (Οκτώβριος 1941- Ιούνιος 1942) το επέτυχαν ο έμπρακτος κοινός πόθος της Ελευθερίας. Το γεγονός αυτό μας έδειχνε το δρόμο που έπρεπε να ακολουθήσουμε: Ένωσις ή τουλάχιστον συνεργασία.

Κομνηνού Πυρομάγλου, Ο Δούρειος ίππος, σ. 42-43.

(Μονάδες 25)

5) Με βάση τις ιστορικές σας γνώσεις, και τις πληροφορίες του παραθέματος να αναφερθείτε στη ρωσική πολιτική ως προς το Ελληνικό ζήτημα κατά τα έτη 1821-1829.

Αποσπάσματα του ρωσικού τελεσιγράφου του Ιουλίου 1821

Εκείνο το οποίον ο Αυτοκράτωρ εφοβείτο περισσότερον δια την Υψηλήν Πύλην ήτο μήπως τα ληφθέντα υπό του Οθωμανικού Υπουργείου μέτρα προσδώσουν εις την επιχείρησιν των αυτουργών της επαναστάσεως τον χαρακτήρα μιας νομίμου αμύνης εναντίον μιας ολικής καταστροφής του Ελληνικού έθνους και της θρησκείας του.

Η Ευρώπη δεν είχεν υποστή μέχρι σήμερον το άλγος να βλέπη άπαντας τους πνευματικούς και κοσμικούς ηγέτας ενός χριστιανικού λαού, αυτούς οι οποίοι προσέφεραν τας πλέον λαμπρής υπηρεσίας εις την Υψηλήν Πύλην, να αποθνήσουν δια χειρός δημίου, τα πτώματα των βεβηλωμένα, τας οικογενείας των εξηναγκασμένας να εγκαταλείψουν μίας χωράν δυστυχίας, τας ιδιοκτησίας των να καταστρέφονται δια πυρός και σιδήρου. Αύτη δεν είδε κυρίως από τεσσάρων αιώνων, να κηρύσσεται πόλεμος κατά της θρησκείας του Χριστού δια του θανάτου των λειτουργών της, δια της κατερειπώσεως των ναών της, δια των εξευτελισμών του συμβόλου της θείας πίστεως.

Δ. Κωνσταντόπουλου Διπλωματική ιστορία. Σελ.108.

(Μονάδες 25)

Επιμέλεια Γεωργία Δουλδούρη

Πάντα μέσα στα θέματα των Πανελλαδικών εξετάσεων

Φροντιστήριο "ΟΜΙΛΟΣ" - Μ. Αλεξάνδρου 38 - τηλ. 23310 21.021, 29.435

Επισκεφθείτε τον "ΟΜΙΛΟ" στην ηλεκτρονική διεύθυνση: www.omilosfr.gr

Αθλητισμός

Δημήτρης Καλαϊτζίδης:

"Ήταν μια δύσκολη εβδομάδα"

Παρά την πίκρα του για την ανέλπιστη ισοπαλία με τον Παναιτωλικό, ο προπονητής της Βέροιας κ. Δημήτρης Καλαϊτζίδης παρουσιάσθηκε ψύχραιμος και αισιόδοξος για την συνέχεια του πρωταθλήματος που έχει πολύ δρόμο ακόμη.

Μιλώντας για το παιχνίδι ο κ. Καλαϊτζίδης τόνισε: "Ήταν μία δύσκολη εβδομάδα για όλη την Γ΄ Εθνική με τρεις αγώνες που έγιναν και μάλιστα σε ακατάλληλα γήπεδα. Νομίζω ότι η Βέροια είχε τις μικρότερες απώλειες από τις ομάδες που διεκδικούν άνοδο στην Β΄ Εθνική. Επιθυμία όλων είναι την επόμενη αγωνιστική περίοδο η ομάδα να είναι στην Β΄ Εθνική. Η επιθυμία είναι η αρχή της δημιουργίας, η οποία ξεκινάει από την σκέψη, πηγαίνει στον λόγο και καταλήγει στην πράξη. Αυτή την στιγμή βρισκόμαστε στην πράξη και κοιτάμε να πετύχουμε τον στόχο. Δικαιούμασταν την νίκη, όμως δεν την πετύχαμε. Ο δρόμος είναι μακρύς ακόμη. Άλλωστε πριν λίγο καιρό μας χώριζαν 9 βαθμοί από τους άλλους διεκδικητές και τώρα μειώθηκαν στους 3. Το πιο δύσκολο πράγμα στο ποδόσφαιρο παγκοσμίως είναι να διασπάς μία πολυπρόσωπη άμυνα και σήμερα εμείς δεν τα καταφέραμε. Εύχομαι στον Παναιτωλικό να υλοποιήσει τους στόχους τους αυτής της περιόδου και του χρόνου αυτοί οι στόχοι να είναι υψηλότεροι."

Βασίλης Ξανθόπουλος

Ο προπονητής του Παναιτωλικού κ. Βασίλης Ξανθόπουλος παλιός τερματοφύλακας της ομάδος δήλωσε: ***"Ανεπιφύλακτα μπορώ να πω ότι η Βέροια είναι η καλύτερη ομάδα του πρωταθλήματος. Σήμερα, ιδιαίτερα στο β΄ ημίχρονο, μου άρεσε πολύ, αφού είχε υπομονή στο παιχνίδι της, καλή κυκλοφορία, έπαιξε σύγχρονο ποδόσφαιρο. Στο δεύτερο 45λεπτο είναι αλήθεια ότι περάσαμε πολύ άσχημα. Δεν έχω την πολυτέλεια να έχω στην ομάδα μου παίκτες με εμπειρία. Πέρυσι όλοι οι παίκτες της ομάδας μου έπαιζαν στη Δ΄ Εθνική και στο τοπικό Πρωτάθλημα. Συγχαρητήρια στους παίκτες μου για την προσπάθεια τους κι εύχομαι στη Βέροια καλή πορεία στη συνέχεια, και γω τουλάχιστον είμαι σίγουρος ότι με την ομάδα που έχει θ΄ αλλάξει φέτος κατηγορία".***





Προπόνηση στο χιόνι

Παρά την χθεσινή κακοκαιρία οι παίκτες της Βέροιας προπονήθηκαν κανονικά στο Ταγαροχώρι με διαφορετικό πρόγραμμα που έκανε ο κ. Καλαϊτζίδης. Ο Δημ. Σαμαράς από σήμερα ή το αργότερο αύριο θα μπει σε κανονικούς ρυθμούς προπόνησης και μάλλον θα είναι έτοιμος για το παιχνίδι της Κυριακής με την ΠΑΕ ΘΡΑΚΗ που θα γίνει στο Δημοτικό Στάδιο Βέροιας με ώρα έναρξης 3μ.μ.

Έτσι ο κ. Καλαϊτζίδης θα έχει στην διάθεση του όλους τους παίκτες και σίγουρα ο αγώνας της Κυριακής με τον Παναιτωλικό, έγινε... μάθημα που δεν πρέπει να περάσει απαρατήρητο.

Γράφει ο
Βασίλης Βόλκος
e-mail:
bvolkos@laosver.gr

ΠΑΝΑΙΤΩΛΙΚΟΣ

Χαμόγελα στο Αγρίνιο

Ιδιαίτερα ικανοποιημένοι από τον εκτός έδρας βαθμό της ισοπαλίας στο ματς με τη Βέροια παρουσιάζονται οι άνθρωποι του Παναιτωλικού.

Και αυτό γιατί μέχρι στιγμής η ομάδα του Αγρινίου δυσκολευόταν να αποσπάσει βαθμό ή βαθμούς μακριά από την έδρα της γεγονός που την έχει διατηρήσει στη μέση του βαθμολογικού πίνακα. Ο Βασίλης Ξανθόπουλος αφού έδωσε συγχαρητήρια στους παίκτες του τους ζήτησε να συνεχίζουν στους ίδιους ρυθμούς εν όψει της δύσκολης συνέχειας αρχής γενομένης στο παιχνίδι με τον Παύλο Μελά. Από κει και πέρα, μέσα στις επόμενες ημέρες αναμένεται να συγκροτηθεί σε σώμα το νέο 12μελές διοικητικό συμβούλιο του



Πικρία...

Το σύνδρομο της απώλειας βαθμών στα εκτός έδρας ματς συνεχίστηκε σε μία ακόμη αγωνιστική για το Θερμαϊκό Θέρμης. Οι «πράσινοι» αν και πάλεψαν τελικά δεν κατάφεραν να αποφύγουν την ήττα με 2-0 από την Πτολεμαΐδα με αποτέλεσμα να διατηρηθούν στην επικίνδυνη ζώνη του υποβιβασμού. Ο Λεωνίδας Υφαντίδης δεν έκρυψε τη δυσαρέσκεια του για το εν λόγω αποτέλεσμα ωστόσο ζήτησε από τους παίκτες του να συνεχίζουν την προσπάθεια προκειμένου να διατηρηθούν στην κατηγορία. Πλέον άπαντες στρέφουν το ενδιαφέρον τους στο επικείμενο ματς με τον Αγροτικό Αστέρα όπου θα επιδιώξουν να αποσπάσουν βαθμό ή βαθμούς εν όψει της δύσκολης συνέχειας.

Κύπελλο Ελλάδος

Στο έλεος του καιρού

Το πρόγραμμα που έχει μπροστά του ο Ολυμπιακός είναι αρκετά δύσκολο και η κατάσταση δυσχεραίνει περισσότερο με δεδομένο τον κίνδυνο μη διεξαγωγής του αγώνα κυπέλλου με την Καστοριά. Το γήπεδο των «γουναράδων» έχει καλυφθεί με χιόνι, το οποίο δεν πρόκειται να υποχωρήσει υπό τις συνθήκες που επικρατούν αυτήν τη στιγμή.

Ο αγώνας είναι προγραμματισμένος για σήμερα Τετάρτη (ΝΕΤ16.00), και η αποστολή του Ολυμπιακού που έφθασε στην πόλη, απεύχεται οποιαδήποτε απροσδόκητη εξέλιξη, αφού εάν το παιχνίδι γίνει την Πέμπτη, τότε οι "ερυθρόλευκοι" θα αναγκαστούν να μείνουν ακόμα μία ημέρα στην πόλη της Μακεδονίας. Η επιστροφή θα γίνει την Πέμπτη το βράδυ και η προετοιμασία για τον κρίσιμο αγώνα με τον ΠΑΟΚ θα ξεκινήσει την Παρασκευή, δηλαδή τα περιθώρια θα είναι πολύ στενά.

Στο αγωνιστικό μέρος, οι παίκτες του Ντούσαν Μπάγεβιτς προπονήθηκαν νωρίς την Τρίτη (12:30), ώστε να αναχωρήσουν στη συνέχεια για την Καστοριά. Ο Σέρβος τεχνικός είδε τον Γεωργάτο να προπονείται κανονικά, ενώ οι Ζιοβάνι και Μαυρογενίδης ακολούθησαν θεραπεία.

Οσοι ποδοσφαιριστές δεν συμπεριλήφθηκαν στην αποστολή θα έχουν την ευκαιρία να ξεκουραστούν την Τετάρτη, καθώς ο Μπάγεβιτς τους έδωσε ρεπό, ενώ η προπόνηση της Πέμπτης θα διεξαχθεί στις 13:00. Σε περίπτωση που ο αγώνας διεξαχθεί κανονικά, ο τεχνικός του Ολυμπιακού σκοπεύει να παρατάξει μία καινούρια ενδεκάδα, ένα μίγμα ανάμεσα σε βασικούς, αναπληρωματικούς και νεαρούς ποδοσφαιριστές που λίγο χρόνο συμμετοχής. Κάτω από τα δοκάρια αναμένεται να κάτσει ο Γιάννου, ενώ την αμυντική τετράδα θα συμπληρώνει στα δεξιά ο Πάντος, στα αριστερά ο Κουλουχέρης και οι Σούρερ, Βάλλας στο κέντρο. Η μεσαία γραμμή θα καλυφθεί από τους Ταραλίδη, Ρέζιτς, Καφέ και Καστίγιο, ενώ οι Φιλιππάκος και Ντακόλ αναμένεται να αποτελέσουν την εμπροσθοφυλακή της ομάδας.

Η συνάντηση ανάμεσα στους ιθύνοντες του Ολυμπιακού και της Νιούκαστλ για το παιχνίδι του κυπέλλου ΟΥΕΦΑ πραγματοποιήθηκε το πρωί στο γήπεδο Καραϊσκάκη. Ο γενικός διευθυντής των «ανθρακωρύχων», Λι Τσάρνλεϊ, ο υπεύθυνος ασφαλείας, Ντέιβιντ Πάτερσον και ο υπεύθυνος Τουριστικού Γραφείου της ομάδας, Τζον Ρίβεπ βρέθηκαν στο φαληρικό γήπεδο και μίλησαν με τους εκπροσώπους του Ολυμπιακού για τη διεξαγωγή του αγώνα και τα μέτρα ασφαλείας. Στις συζητήσεις παρευρέθηκαν και δύο εκπρόσωποι της Βρετανικής Πρεσβείας. Το πρόγραμμα των Αγγλων, πάντως, οριστικοποιήθηκε, και η αποστολή τους θα φτάσει στις 20:00 της επόμενης Τρίτης (8/3), ενώ η Τετάρτη περιλαμβάνει προπόνηση στο γήπεδο των «ερυθρολεύκων». Το πρωί της Πέμπτης θα γίνει μία τελευταία προπόνηση στου Ρέντη. Την αποστολή της ομάδας θα συνοδεύσουν 200 VIP, ενώ στο γήπεδο θα βρεθούν 1.000 φίλοι της.





Προσκήνιο - Παρασκήνιο

Το θέατρο του κ. Κούγια

Για άλλη μια φορά ο πρόεδρος του ΠΑΣ ΓΙΑΝΝΙΝΑ κ. Αλέξης Κούγιας έγινε πρωταγωνιστής στα παράθυρα των αθλητικών εκπομπών μετά και την ήττα της ομάδας του στην Λαμία. Ο κ. Κούγιας βλέποντας να χάνει το χαλί από τα πόδια του δεν άφησε την ευκαιρία να κατηγορήσει για μία ακόμη φορά τους διαιτητές. Μετά τον αγώνα στην Λαμία τον ακούσαμε να λέει ότι του "διαιτητές ή πρέπει να τους πληρώνεις ή να τους δέρνεις, εγώ προτιμώ να μην τους πληρώνω". Όσο αναφορά αυτά που είπε στην αθλητική εκπομπή "ΑΡΕΝΑ ΣΤΑ ΣΠΟΡ" του Νίκου Πετρουλάκη μόνο γέλια προκάλεσαν στους περισσότερους τηλεθεατές, γιατί πρέπει να θυμίσουμε στον κ. Κούγια και να μας απαντήσει πόσα μέτρα οφσαΐτ ήταν ο παίκτης της ομάδος του Τζάνης που πέτυχε το γκολ της ισοφάρισης. Όλες αυτές οι φωνές του κ. Κούγια αποσκοπούν να ξεσηκώσει τον κόσμο των Ιωαννίνων εν όψει του Κυριακάτικου ντέρμπι με την Καβάλα, ένα παιχνίδι καθοριστικό για την μετέπειτα πορεία της ομάδος του.

Β.Β.

Έρευνες σε βάθος...

Οι Ελληνικές Αρχές μπορεί να βρίσκονται ακόμα στο σημείο της διασταύρωσης και επιβεβαίωσης των πληροφοριών που θέλουν ελληνική εμπλοκή στο σκάνδαλο "Χόιτσερ", οι Γερμανικές Αρχές όμως έχουν προχωρήσει την έρευνα σε τέτοιο σημείο που η ελληνική συμμετοχή στην "σπείρα" πρέπει να θεωρείται κάτι παραπάνω από δεδομένη.

Όπως έγινε γνωστό το Σάββατο (26/02), στα χέρια των Γερμανικών αρχών που ερευνούν το θέμα υπάρχει μια κάρτα sim κινητής τηλεφωνίας ελληνικής εταιρίας, η οποία βρέθηκε στην κατοχή του Αντε Σαπίνα. Εντός της κάρτας είναι αποθηκευμένες όσες κλήσεις πραγματοποίησε ο Κροάτης αλλά και δέχθηκε και οι πληροφορίες αναφέρουν πως οι κλήσεις που δέχονταν στον συγκεκριμένο αριθμό ήταν αποκλειστικά από την Ελλάδα. Με λίγα λόγια, αναμένεται η κοινοποίηση των τηλεφωνικών αριθμών που εμπεριέχονται στην κάρτα και μετέπειτα η διασταύρωση τους με αυτούς που κλήθηκαν ή κάλεσαν τον Κροάτη.

0.0

"Τα πήρε στο κρανίο"

Τόσο πολύ αγανάκτησε ο προπονητής του Εθνικού Κλειδίου Βασίλης Βαμβακίδης από τις συνεχώς και λανθασμένες υποδείξεις του νεαρού επόπτη Χρυσάνη στον αγώνα με τον Αχιλλέα Νεοκάστρου το περασμένο Σάββατο που είπε σε κάποια στιγμή: "Ρε συ φίλε, σε πλήρωσε κανένας να μας σπάσεις τα σήμερα..."

Π.Τ.



Το ΄πε και το ΄κανε

Μπορεί η ομάδα του να έχασε όμως παρ΄όλα αυτά, ο Γιάννης Αργυρόπουλος κατάφερε και συνδύασε την καλή του απόδοση με ένα γκολ. Απ΄ότι είμαστε σε θέση να ξέρουμε ο έμπειρος παίκτης "προκλήθηκε" από γνωστό - άγνωστο ότι δεν είναι σε θέση να βάλει γκολ. Και επειδή ο παλιός είναι αλλιώς, ο Γιάννης το είπε και το ΄κανε κι 'ολας. Στο τέλος μάλιστα είχαμε και αφιερώσεις...

Γ.Μ.

Που είναι ο κ. Δάρλας;

Αρκετή ώρα πριν τον αγώνα Βέροιας - Παναιτωλικού παράγοντες της ομάδος του Αγρινίου είχαν φιλική συζήτηση στα γραφεία της ΠΑΕ ΒΕΡΟΙΑ και αντάλλαξαν απόψεις για το πρωτάθλημα. Κάποια στιγμή βρέθηκε στην παρέα και ο πρόεδος της Ε.Π.Σ Ημαθίας κ. Γ. Καραμελίδης που χαιρέτησε τους φιλοξενούμενους. Ένα μάλιστα παράγοντας του Αγρινίου ζήτησε από τον Καραμελίδη πληροφορίες για τον παλιό σύμβουλο της ΕΠΣ Ημαθίας κ. Βαγγέλη Δάρλα, με τον οποίο όπως είπε ήταν παλαιοί φίλοι, αφού και ο ίδιος διετέλεσε στην ΕΠΣ Αιτωλοακαρνανίας.

0.0

Αχ, αυτά τα καρφώματα...

Έπεσε λέει η "κρεμαστή" μπάσκετ στο ΔΑΚ "Δημήτρης Βικέλας". Και ξέρετε τι φταίει γι΄αυτό. Τα καρφώματα.. . των αθλητών του μπάσκετ, έτσι όπως τουλάχιστον βγήκε από τα επίσημα χείλια.

Το ευτύχημα βέβαια είναι, ότι ευτυχώς(!) δεν θρηνήσαμε θύματα, γιατί εκείνη την ώρα, πραγματοποιούσαν προπόνηση τα κορίτσια του Χάντμπολ του Φιλίππου. Ίσως οι υπεύθυνοι, οποίοι και αν είναι αυτοί , θα πρέπει να αναλάβουν άμεσα, τις ευθύνες τους και να κάνουν ότι χρειάζεται για να διατηρούν το κλειστό γυμναστήριο σε άριστη κατάσταση. Όλα τα υπόλοιπα είναι απλά δικαιολογίες.

Γ.Μ.

Στην Ελλάδα το κλιμάκιο της UEFA

Έγινε γνωστό πως ο Αυστριακός Γκέρχαρντ Κάπελ που έχει αναλάβει την διαλεύκανση της υπόθεσης του αγώνα Πανιώνιος-Διναμό Τιφλίδας, βρίσκεται στην χώρα μας συνοδευόμενος από το σχετικό κλιμάκιο και χωρίς καθυστερήσεις, χθες, θα ξεκινήσουν και οι καταθέσεις ενώπιον του.

Την είδηση της άφιξης του Αυστριακού επιβεβαίωσε με δηλώσεις του και εκπρόσωπος της Ελληνικής Ποδοσφαιρικής Ομοσπονδίας μιλώντας στο ειδησεογραφικό πρακτορείο Reuters. "Επιθεωρητής της UEFA βρίσκεται ήδη στην Αθήνα ξεκινώντας άμεσα τη δουλειά του με ανακρίσεις ποδοσφαιριστών του Πανιώνιου".

Ο Κάπελ ξεκίνησε, όπως αναμενόταν, τις καταθέσεις από τους ξένους ποδοσφαιριστές του Πανιωνίου και έπεται συνέχεια. Η UEFA είναι αποφασισμένη να διαλευκάνει την υπόθεση ανεξαρτήτου κόστους κάτι που σημαίνει πως ο απεσταλμένος της, Κάπελ, θα μείνει στην χώρα μας όσο χρειαστεί προκειμένου να επιστρέψει στην έδρα του με μια ικανοποιητική έκθεση. Μάλιστα θα εξεταστεί το ενδεχόμενο η υπόθεση του συγκεκριμένου αγώνα να σχετίζεται με το κύκλωμα "στημένων" αγώνων που αποκαλύφθηκε στη Γερμανία και των περίφημο πλέον κ.Χόιτσερ.

0.0

Έρχεται

Οι μέρες περνούν, με τους ΠΑΟΚ και Ολυμπιακό όλο και περισσότερο να πλησιάζουν στο ντέρμπι της 21ης αγωνιστικής, στο γήπεδο της Τούμπας. Οι Πειραιώτες δεν έχουν την δυνατότητα να συγκεντρώσουν την σκέψη τους μόνο στον συγκεκριμένο αγώνα, αφού τους περιμένει η αναμέτρηση με την Καστοριά για το Κύπελλο...καιρού επιτρέποντος. Με την βοήθεια του κόσμου της ομάδας να αποτελεί πανάκεια για την νίκη, ευελπιστούν ότι θα ενισχυθούν οι παίκτες του "δικέφαλου" του Βορρά.

Πλήγμα

Το ενδεχόμενο να χάσει ένα αναντικατάστατο στέλεχος της άμυνας, τον Γιάννη Γκούμα, για τα επόμενα εννέα παιχνίδια πρωταθλήματος, αντιμετωπίζει ο Παναθηναϊκός. Ο 28χρονος στόπερ, κλήθηκε σε απολογία τη Πέμπτη από το Δικαιοδοτικό όργανο της ΕΠΑΕ, για απώθηση διαιτητή. Η παραπάνω παράβαση επισύρει πέντε αγωνιστικές, οι οποίες θα αυξηθούν κατά 50% (τρεις στη προκειμένη περίπτωση), ενώ καλείται να εκτίσει και μία αγωνιστική από τη στιγμή που συμπλήρωσε

Γ.Μ.

Πρόεδρος του ΠΣΑΤ ο Στεφανόπουλος

Το διοικητικό συμβούλιο του Πανελληνίου Συνδέσμου Αθλητικού Τύπου (ΠΣΑΤ) αποφάσισε ομόφωνα να ανακηρύξει σε Επί Τιμή Πρόεδρό του τον Πρόεδρο της Δημοκρατίας, Κωνσταντίνο Στεφανόπουλο, ο οποίος ολοκληρώνει τη θητεία του στο ανώτερο πολιτειακό αξίωμα. Το διοικητικό συμβούλιο θα γίνει δεκτό την Τετάρτη στο Προεδρικό Μέγαρο.

Στο μεταξύ η ετήσια τακτική γενική συνέλευση του ΠΣΑΤ θα πραγματοποιηθεί στις 5 Απριλίου (10:30) στα γραφεία του Συνδέσμου. Σε περίπτωση μη απαρτίας, η γενική συνέλευση θα διεξαχθεί στις 12 Απριλίου (10:30).

Διαμαρτυρία... για Οσκαρ

Η απογοήτευση των ποδοσφαιριστών της ισπανικής Χιμνάστικα Τορελαβέγκα τους οδήγησε σε ένα πρωτότυπο τρόπο για να διεκδικήσουν τα δεδουλευμένα τους. Εδώ και 34 ημέρες οι παίκτες του συλλόγου διαμένουν στα αποδυτήρια του γηπέδου της ομάδας και βγαίνουν από εκεί μόνο όταν είναι να παίξουν αγώνα. Η διοίκηση χρωστάει το ποσό των 240.000 ευρώ στους ποδοσφαιριστές, οι οποίοι βρίσκονται έ-



Το σκάνδαλο με τα "στημένα" παιχνίδια, που προκάλεσε ο Robert Hoyzer έχει προκαλέσει τριγμούς σε όλη την Ευρώπη και όπως αναμενόταν δεν μπορούσε να μην κάνει την εμφάνισή του και εδώ, στα μέρη μας! Υπάρχουν πολλές ενδείξεις πως οι πανούργοι έλληνες είναι ανεμιγμένοι στη θλιβερή αυτή υπόθεση και το μόνο που απομένει είναι πώς και με ποιον τρόπο θα ξετυλιχθεί το κουβάρι των αποκαλύψεων...

γκλειστοι στα αποδυτήρια του "Ελ Μαλεκόν" από τις 12 Ιανουαρίου.

Γ.Μ.

Ακούστηκε κανείς;

Χειμώνας έφυγε, ήρθε η άνοιξη και ακόμη να δούμε ένα σημάδι...που να προέρχεται απ΄ τα γραφεία της ΕΠΣ Ημαθίας. Να δούμε ρε παιδί μου, έστω και μία αντίδραση, για τα τεκταινόμενα στο θαυμαστό κόσμο του ερασιτεχνικού ποδοσφαίρου. Ούτε φωνή ούτε ακρόαση λοιπόν. Σσσσσσσσς... κάντε ησυχία μην ξυπνήσουμε κανέναν.

Γ. Μ.

Να τους ζήσει!

Πατέρας, έγινε εδώ και λίγες ημέρες ο Μπάμπης Πετρίδης, αφού η γυναίκα του έφερε στον κόσμο ένα υγιέστατο αγοράκι. Ο χαρισματικός παίκτης, λοιπόν πέρασε στο κλάμπ των "χαζομπαμπάδων". Το αθλητικό τμήμα του "Λαού" εύχεται στους νέους γονείς να τους ζήσει!!!

Επισκευές τηλεοράσεων
Δορυφορικές & Επίγειες κεραίες
Συστήματα Ασφαλείας
ΗΛΙΑΔΗΣ ΓΙΑΝΝΗΣ
Ηλεκτρονικός
ΤΗΛ.: 23310 72644 ΚΙΝ.: 6973 738563
ΕΜΜΑΝΟΥΗΛ ΠΑΠΠΑ 27 ΒΕΡΟΙΑ Τ.Κ. 59100

ΑΘΑΝΑΣΙΑΔΗΣ ΓΕΩΡΓΙΟΣ
Σταδίου 23 Τηλ. 23310 61119
προσφορά σε όλη τη γκάμα προϊόντων STIHL & VIKING

			ΑΠΟ / ΤΩΡΑ
MS 180	Κυλινδρισμός	31,8 cm³	~~332,29€~~
	Ισχύς	2,0 hp	ΤΩΡΑ
	Βάρος	3,9 kg	269€
MS 210 C	Κυλινδρισμός	35,2 cm³	~~467,63€~~
	Ισχύς	2,2 hp	ΤΩΡΑ
	Βάρος	4,8 kg	391€
MB 505 MP	αυτοκινούμενη		~~861,41€~~
	Ισχύς	6 hp	ΤΩΡΑ 624€
FS 55C	Κυλινδρισμός	27,2 cm³	~~398,72€~~
	Ισχύς	1,0 hp	ΤΩΡΑ
	Βάρος	5,1 kg	333€

Οι τιμές ισχύουν από 15/02/05 εώς 31/03/05

Δημόσια Κεντρική Βιβλιοθήκη Βέροιας

ΠΕΡΙΦΕΡΕΙΑΚΟ ΠΡΩΤΑΘΛΗΜΑ - ΠΕΡΙΦΕΡΕΙΑΚΟ ΠΡΩΤΑΘΛΗΜΑ - ΠΕΡΙΦΕΡΕΙΑΚΟ ΠΡΩΤΑΘΛΗΜΑ

Αθλητισμός

Γράφουν οι:
Παύλος Τουτοντζίδης
Γιώργος Μεταξάς

Προβληματισμένος ο Τάκης Παπαδόπουλος

Μπορεί η νίκη επί του Κάστορα Καστοριάς με το ισχνό 1-0, να κράτησε την Αλεξάνδρεια σε τροχιά ανόδου, αλλά ο τεχνικός των "πρασίνων", κάθε άλλο παρά ευχαριστημένος έμεινε από την απόδοση της ομάδας του σ΄ αυτό το ματς και ειδικά στο β΄ μέρος.



Ο Τάκης Παπαδόπουλος δεν έμεινε καθόλου ευχαριστημένος, παρά τη νίκη, από την απόδοση της ομάδας του στον αγώνα της προηγούμενης Κυριακής με αντίπαλο τον Κάστορα

. Μάλιστα με σχετικές δηλώσεις του ανέφερε πως πρώτη φορά είδε να υπάρχει τόσο μεγάλη απόσταση μεταξύ των γραμμών της ομάδας του, κάτι το οποίο - όπως είπε - τον προβλημάτισε ιδιαίτερα.

Ωστόσο ο ίδιος έσπευσε να συμπληρώσει ότι από την συζήτηση που είχε με τους παίκτες του, οι τελευταίοι του ανέφεραν πως νοιώθουν κουρασμένοι και ψυχολογικά πιεσμένοι από την αναγκαιότητα της νίκης στο ματς αυτό.

Γαλατινή εν όψει

Από κει και πέρα η ομάδα της Αλεξάνδρειας ξεκίνησε από χθες την προετοιμασία της για το - δεύτερο συνεχόμενο - εντός έδρας παιχνίδι με την Γαλατινή. Από το παιχνίδι αυτό απόντες θα είναι ο Πατρίκας που συμπλήρωσε απαγορευτικό αριθμό καρτών (4 κίτρινες) καθώς και οι Παπακωνσταντίνου και Στουγιαννόπουλος που θα εκτίσουν την δεύτερη και τελευταία αγωνιστική της τιμωρίας τους. Ακόμη Πέϊκος και Βασίλης Παπαδόπουλος είναι άρρωστοι με αποτέλεσμα να μην πάρουν μέρος στην χθεσινή προπόνηση.

Ένωση Αποστόλου Παύλου

"Ψυχολογικό κέρδος"

Η ικανοποίηση είναι έκδηλη στην Ένωση Αποστόλου Παύλου για την νίκη επί της Νάουσας στο τοπικό ντέρμπι και την παραμονή της ομάδας στο πέμπτο σκαλί της βαθμολογίας.



Ο Γιώργος Αραμπατζής εξέτισε την ποινή της τιμωρίας του και επιστρέφει την Κυριακή στην αναμέτρηση με την Ακαδημία Βέροιας

Ο τεχνικός Λευτέρης Κελεσίδης πέρα από τα συγχαρητήρια που έδωσε στους παίκτες του για την νίκη τους αυτή αναφέρθηκε και στο πόσο σημαντικό ήταν το αποτέλεσμα αυτό για την ομάδα του στην παρούσα φάση του πρωταθλήματος. "Η ήττα που κάναμε στο Καρπερό και η αδυναμία νωρίτερα να πάρουμε την νίκη απέναντι στον Μακεδονικό Φούφας εντός έδρας και να περιοριστούμε σε ισοπαλία είχαν δημιουργήσει ένα προβληματισμό στις τάξεις της ομάδας μας, όταν μάλιστα μην ξεχνάμε είχαμε να κάνουμε και με προβλήματα τα οποία αντιμετώπιζαν κάποιοι παίκτες μας" είπε και πρόσθεσε: "Μετά από όλα αυτά λοιπόν, η νίκη που πετύχαμε στην Νάουσα μας ανέβασε ψυχολογικά δείχνοντας έτσι ότι έχουμε την δυνατότητα να αντισταθμίζουμε τις απώλειες βαθμών που έχουμε στα εντός έδρας παιχνίδια. Γενικά θα έλεγα, ότι είμαι ευχαριστημένος από τα παιδιά που προσπάθησαν στον αγώνα με την Νάουσα και ιδιαίτερα από την αμυντική γραμμή της ομάδας που κράτησε το "μηδέν". Πιστεύω πως τώρα και με την επιστροφή παικτών που αντιμετώπιζαν προβλήματα τραυματισμών να παρουσιασθούμε πιο δυνατοί στο υπόλοιπο κομμάτι των υποχρεώσεων μας στο πρωτάθλημα και να πάρουμε τα αποτελέσματα που επιθυμούμε κρατώντας την ομάδα στις ζηλευτές θέσεις της βαθμολογίας και να τελειώσουμε την χρονιά με καλές εντυπώσεις".

Πλέον το ενδιαφέρον των Μακροχωριτών στρέφεται στο παιχνίδι που ακολουθεί με τους "μπέμπηδες" της Ακαδημίας Βέροιας στο γήπεδο τους όπου στον πρώτο γύρο οι "κυανόμαυροι" είχαν κερδίσει με 2-1.

Όλα καλά με Σταύρο Κελεσίδη

Στο καθαρά αγωνιστικό μέτωπο, με τον Σταύρο Κελεσίδη να ακολουθεί το κανονικό πρόγραμμα της προπόνησης, άρχισε χθες η προετοιμασία της ομάδας. Ο ταλαντούχος μέσος μετά το σπινθηρογράφημα που έκανε την περασμένη Παρασκευή και δεν έδειξε τίποτα το ανησυχητικό, τέθηκε πλέον στην διάθεση του Λευτέρη Κελεσίδη, γεγονός που ικανοποίησε τον τεχνικό της ΕΑΠ αφού η απουσία του νεαρού παίκτη ήταν αισθητή μια και είναι από τους "τρεχαλατζήδες" και αγωνιστικούς της ομάδας.

Όσον αφορά τους Τόπη και Τσιότσιο, ο πρώτος εξακολουθεί να γυμνάζεται μόνος του ενώ ο δεύτερος συνεχίζει να...παιδεύεται με γιατρούς ώστε να δει πως θα μπορέσει να απαλλαγεί από το πρόβλημα που αντιμετωπίζει. Τέλος στα ευχάριστα της ομάδας περνά η επάνοδος του Γιώργου Αραμπατζή που στον αγώνα με την Νάουσα εξέτισε την τιμωρία του (1 αγωνιστική).

"Συνεχίζουμε την προσπάθεια"

Ο Γιάννης Γιάννου δηλώνει αισιόδοξος για τη συνέχεια του πρωταθλήματος πιστεύοντας πως οι "μπέμπηδες" θα καταφέρουν να πετύχουν τον στόχο της παραμονής

Έστω και στα χαρτιά, η Ακαδημία Βέροιας, αναμένεται να πάρει τους τρεις πολυπόθητους βαθμούς, που επιζητούσε στο παιχνίδι με τον Άρη Καρπερού.



Ευχαριστημένος με την προσπάθεια των παικτών του, είναι ο προπονητής της Ακαδημίας Γιάννης Γιάννου

Τη Δευτέρα η Διοίκηση της ομάδας, υπέβαλλε ένσταση, για αντικανονική συμμετοχή του ποδοσφαιριστή Χριστοδούλου, ο οποίος αν και τιμωρημένος, (συμπλήρωσε 10 κάρτες), αγωνίστηκε κανονικά στο παιχνίδι της Κυριακής. Το γεγονός αυτό, δεν πέρασε απαρατήρητο, από τους ανθρώπους της Ακαδημίας, οι οποίοι χωρίς να χρονοτριβούν, προέβησαν σε όλες τις νόμιμες ενέργειες, και το μόνο που περιμένουν πια, είναι τη σίγουρη όπως δηλώνουν χαρακτηριστικά, δικαίωση της ομάδας.

"Συνεχίζουμε..."

Όσον αφορά το καθαρά αγωνιστικό κομμάτι, η εικόνα που έδειξαν οι ποδοσφαιριστές του Γιάννη Γιάννου, ιδιαίτερα στο πρώτο μέρος του Κυριακάτικου παιχνιδιού ήταν πολύ ενθαρρυντική, κάνοντας τον έμπειρο προπονητή να ευελπιστεί, πως ο στόχος της παραμονής θα επιτευχθεί με την λήξη του πρωταθλήματος. Χαρακτηριστικά είναι τα λόγια του προπονητή των "μπέμπηδων": ***"Είμαστε σε πολύ καλή κατάσταση. Με την απόδοση που είχαμε την Κυριακή, δείξαμε ότι επιμένουμε και συνεχίζουμε την προσπάθειά μας. Τα μάτια μας έχουνε δει πολλά, γι' αυτό και επιβάλλεται να συνεχίσουμε μέχρι τέλος την προσπάθειά μας. Ελπίζουμε πως θα τα καταφέρουμε".***

Πάλι με απουσίες

Πάντως και στο ντέρμπι της Κυριακής, με την Ένωση Αποστόλου Παύλου, η Ακαδημία θα παρουσιαστεί με απουσίες. Τσιάμπας, Γκατζίδης, συμπλήρωσαν αμφότεροι την τέταρτη κάρτα στο πρωτάθλημα, κάτι που καθιστά απαγορευτική, την συμμετοχή τους στο παιχνίδι της Κυριακής.

Από την άλλη, στα θετικά, σίγουρα μπορεί να καταγραφεί η επιστροφή του Γιώργου Κατσαπελίδη και Σωκράτη Λαμπριανίδη, των οποίων έληξε η τιμωρία.

Ενοχλήσεις στον ώμο του δεξιού του χεριού, ένιωσε ο Πάλλας, ακολουθώντας ατομικό πρόγραμμα.

Στις επόμενες μέρες θα φανεί η κρισιμότητα της κατάστασής του, όμως το πιο πιθανό είναι ο παίκτης να ξεπεράσει το πρόβλημα που αντιμετωπίζει και να τεθεί στη διάθεση του προπονητή του για το γειτονικό ντέρμπι της Κυριακής με την Ένωση Αποστόλου Παύλου. Άλλωστε εδώ που έφτασε η ομάδα χρειάζεται όλοι οι παίκτες αφού κανείς δεν μπορεί να περισσέψει από μια τέτοιθα προσπάθεια.

ΔΕΛΤΙΟ ΤΥΠΟΥ

Τα Δ.Σ., οι προπονητές και οι ποδοσφαιριστές της "Ακαδημίας Ποδοσφαίρου Βέροιας" και της "Ακαδημίας Ποδοσφαίρου Βέροιας 2000" εύχονται ταχεία ανάρρωση στον δημοσιογράφο Τσιφτελίδη Βασίλειο, μετά από το πρόβλημα υγείας που του παρουσιάστηκε.

Αισιοδοξία... παρά τα προβλήματα

Η εντός έδρας ήττα από την Ένωση Αποστόλου Παύλου, μπορεί να στεναχωρεί τους πάντες, στις τάξεις της Νάουσας, ωστόσο ο Μιχάλης Αλεξιάδης και οι παίκτες του, δείχνουν αποφασισμένοι να δώσουν τον καλύτερό τους εαυτό, στη συνέχεια του πρωταθλήματος.



Παρά τα πολλά και ποικίλα προβλήματα που υπάρχουν, ο Μιχάλης Αλεξιάδης καλείται να προετοιμάσει την ομάδα του, για το εκτός έδρας παιχνίδι της Κυριακής, με τον Μακεδονικό στην Φούφα.

Χωρίς επτά...

Για άλλη μια εβδομάδα πάντως, το απουσιολόγιο της Νάουσας είναι γεμάτο

Οι εδώ και καιρό τραυματίες, Στέλιος Μουρτζίλας, Βλαχοδήμος, Περηφανόπουλος, Μοσχοβίκος, Παπατάνος συνεχίζουν την αποθεραπεία τους.

Πρόβλημα προέκυψε με τον νεαρό Τενεδιό ο οποίος πονάει στα γόνατα, με την ιατρική διάγνωση να μιλάει για υπερκόπωση. Ο νεαρός παίκτης ακολουθεί ατομικό πρόγραμμα, ενώ μετά τις απαραίτητεςεξετάσεις που έκανε θα καταρτιστεί το πρόγραμμα με τον οποίο θα επιστρέψει σε πλήρη αγωνιστική δράση.

Το απουσιολόγιο πάντως δεν τελείωσε εδώ. Για το παιχνίδι της Κυριακής ο Μιχάλης Αλεξιάδης, δεν μπορεί να υπολογίζει τους τιμωρημένους Ματάτη και Γρηγοριάδη, οι οποίο συμπλήρωσαν απαγορευτικό αριθμό καρτών και όπως είναι λογικό θα απουσιάσουν από την αναμέτρηση με την Φούφα.

Στα θετικά πάντως, μπορεί να καταγραφεί η επιστροφή στους κανονικούς ρυθμούς προπόνησης του Στεφανή ο οποίος μπήκε μαζί με την υπόλοιπη ομάδα στο κανονικό πρόγραμμα καθώς και αυτή του Κώστα Μουρτζίλα ο οποίος εξέτισε την ποινή της τιμωρίας του.

Πολλά τα προβλήματα λοιπόν για τη Νάουσα, ωστόσο, καθώς η ζωή συνεχίζεται αυτό που προέχει είναι να συνεχιστεί η προσπάθεια που έχει ξεκινήσει εδώ και καιρό.

Ο δρόμος του πρωταθλητισμού!

Μετά το διήμερο ρεπό (Κυριακή, Δευτέρα) από χθες, ξεκίνησε η προετοιμασία των παικτών του Φιλίππου, ενόψει του Σαββατιάτικου εκτός έδρας αγώνα με τον Απόλλωνα Καλαμαριάς. Οι "ερυθρόλευκοι", θέλουν να πετύχουν ακόμη μία νίκη, έπειτα από αυτήν επί του Διομήδη, ούτως ώστε να μην χάσουν την επαφή με την πρώτη θέση του βαθμολογικού πίνακα, την οποία αυτήν την στιγμή, κατέχει ο Αθηναϊκός.



Το παιχνίδι με τον Αθηναϊκό είναι σύμφωνα με τον Δημήτρη Τζιμούρτο (φώτο) αυτό που θα κρίνει κατά πολύ τον τίτλο του πρωταθλητή

Είναι σημαντικό πάντως, όποια κατάληξη και αν έχει το φετινό πρωτάθλημα, ο Φίλιππος να συνεχίσει μέχρι το τέλος, παρά τα όποια προβλήματα και δυσκολίες που έχει, την πορεία του πρωταθλητισμού. Ο λόγος, προφανής! Να μάθουν οι μικροί, να ζουν με το βάρος της, βαριάς είναι αλήθεια, φανέλας του Φιλίππου, δίπλα στους λίγους, αλλά μπαρουτοκαπνισμένους στον πρωταθλητισμό Μπακιρτζή, Χατζόγλου, Σουγγάρα, Γιούπη, Μπαντή, Παπαδόπουλο Σταύρο και Τζιμούρτο, οι οποίοι σίγουρα έχουν να μάθουν πολλά...στους γεμάτους θέληση, πλην όμως πολύ άπειρους πιτσιρικάδες. Ο συνδυασμός του πρωταθλητισμού με την διδασκαλία, σίγουρα δεν είναι και ότι πιο εύκολο. Ο Νίκος Μάντζος, είναι ο πρώτος, που το γνωρίζει καλύτερα απ' όλους, όπως επίσης γνωρίζει, πως αυτή η ομάδα, δεν μπορεί να κάνει διαφορετικά. Το έχουμε ξαναπεί άλλωστε, αυτή, είναι η φύση της και κανείς, δεν βγήκε κερδισμένος, πηγαίνοντας κόντρα σ' αυτήν.

Παιχνίδι τίτλου, με Αθηναϊκό

Ζητήσαμε από τον Δημήτρη Τζιμούρτο, να σχολιάσει τα πρόσφατα αποτελέσματα του Φιλίππου, αλλά και την γνώμη του για την συνέχεια του πρωταθλήματος, η οποία αναμένεται να είναι ιδιαίτερα σκληρή, αφού η "μάχη" για τον τίτλο του πρωταθλητή, μόλις έχει αρχίσει.

"Είχαμε μια σειρά δύσκολων αγώνων. Υποθετικά, ακολουθεί ένα εύκολο παιχνίδι με την Καλαμαριά, αλλά όπως και σ' όλα τα παιχνίδια, πρέπει να επιδείξουμε ανάλογη σοβαρότητα και πειθαρχεία, ασχέτως αν η ομάδα παίξει καλά, ή, όχι, γιατί δεν παύει να είναι ένα εκτός έδρας παιχνίδι. Είναι γνωστό άλλωστε, πως κάθε ομάδα, θέλει να κερδίζει τον Φίλιππο. Πιστεύω πάντως, πως εύκολα η δύσκολα, θα καταφέρουμε να κερδίσουμε το Σάββατο το παιχνίδι".

Όσον αφορά την συνέχεια του πρωταθλήματος, και αναμενόμενη απ' όλους, "μάχη" του τίτλου, ο διεθνής παίκτης του Φιλίππου, ήταν αφοπλιστικός: *"Υστερα από την ήττα από τον Πανελλήνιο, το ματς με τον Αθηναϊκό, θα είναι αυτό, που θα κρίνει κατά πολύ, τον πρωταθλητή. Υπάρχει μια προϋπόθεση βέβαια, να κερδίσουμε οπωσδήποτε, τα τρία παιχνίδια που ακολουθούν, πριν από την αναμέτρηση αυτή. Σε διαφορετική περίπτωση, κάθε σκέψη για τον τίτλο του πρωταθλητή, θα είναι περιττή".*

Όπως αντιλαμβάνεστε λοιπόν στον Φίλιππο είνια αποφασισμένοι να διεκδικήσουν μέχρι το τέλος τις όποιες πιθανότητες τους αναλογούν για να κατακτήσουν τον τίτλο του πρωταθλητή. Σίγουρα αυτό φαντάζει δύσκολο όμως κανείς δεν μπορεί να προδικάσει το τι θα γίνει στο άμεσο μέλλον. Το σίγουρο είναι, ότι και να γίνει οι "ερυθρόλευκοι" θα καταθέσουν όλες τις δυνάμεις τους για να πετύχουν τον πολυπόθητο στόχο.

Ενοχλήσεις ο Σουγγάρας

Στη χθεσινή προπόνηση επρόκειτο να διαπιστωθεί η σοβαρότητα της κατάστασης του Στέφανου Σουγγάρα ο οποίος μετά το παιχνίδι του Σαββάτου με τον Διομήδη ένιωσε κάποιες ενοχλήσεις στο πόδι, οι οποίες, απ' ότι δείχνουν οι πρώτες ενδείξεις δεν είναι κάτι το ανησυχητικό.

Γράφει ο
Γιώργος Μεταξάς
gmetaxas@laosver.gr

Θετικός απολογισμός

Μία νίκη και μία ήττα, σημείωσε η Εθνική ομάδα των Νέων, στα Σκόπια

Μία νίκη και μία ήττα ήταν τα αποτελέσματα που έφερε η Εθνική ομάδα Νέων με το αντίστοιχο συγκρότημα των Σκοπίων σε φιλικά παιχνίδια που έγιναν στην πόλη Καβάνταρτσι της FYROM.

Στο πρώτο παιχνίδι η Εθνική μας ομάδα κέρδισε με 30-26 (14-9), παρουσία περίπου 2.000 φιλάθλων. Σ' αυτό τον αγώνα από ελληνικής πλευράς σκόραραν: Ριγανάς 6, Σπυρόπουλος 2, Β. Παπαδόπουλος 3, Θωμαϊδης 4, Μουτζουρίδης 6, Ναουμίδης 4, Σαουλίδης 1, Βακάλης 4. Στο δεύτερο παιχνίδι το αντιπροσωπευτικό μας συγκρότημα ηττήθηκε με 29-22 (13-11), παρουσία περίπου 1.000 θεατών που στην πλειοψηφία τους ήταν μαθητές. Τα ελληνικά γκολ πέτυχαν: Ριγανάς 3, Κ. Σταματιάδης 1, Σπυρόπουλος 2, Ιωακειμίδης 2, Ράμμος 2, Μουτζουρίδης 5, Κ. Παπαδόπουλος 2, Σαουλίδης 5. Αγωνίστηκαν ακόμη οι: Γλουσσίδης, Ξανθόπουλος, Τσάρος και Κορωνάς.

Μάντζος: "Η γενική εικόνα είναι καλή"

Ο ομοσπονοιακός τεχνικός της Εθνικής Νέων, Νίκος Μάντζος, σε δήλωσή του τόνισε: *"Στο πρώτο παιχνίδι η ομάδα έπαιξε πολύ καλά. Έδειξε δύναμη και πήρε τη νίκη με το σπαθί της. Στον δεύτερο αγώνα δοκίμασα διάφορα συστήματα και έκανα συνεχώς αλλαγές. Η γενική εικόνα είναι πολύ καλή. Ανανεώσαμε το ραντεβού για τις 20 Μαρτίου, για το τελικό στάδιο της προετοιμασίας. Προσπαθούμε να κλείσουμε δύο φιλικά παιχνίδια στη Σερβία με την αντίστοιχη Εθνική ομάδα ή ομάδες Α1 κατηγορίας, για να προετοιμαστούμε κατάλληλα για τα προκριματικά του παγκοσμίου Πρωταθλήματος που θα γίνουν από 25 έως 28 Μαρτίου στην Κροατία, με αντιπάλους τη Σουηδία και την Κροατία. Στο διήμερο που μείναμε στην πόλη Καβάνταρτσι των Σκοπίων είχαμε την ευκαιρία να δούμε από βιντεοκασέτες δύο αγώνες της Σουηδίας κόντρα στην Δανία, ενώ αναζητούμε κασέτα και της Κροατίας. Η φιλοξενία ήταν πάρα πολύ καλή. Ο κόσμος στο τέλος του πρώτου αγώνα μας χειροκρότησε θερμότατα. Τέλος τόνισα στους αθλητές ότι πρέπει να μην παραμελήσουν ούτε μία ημέρα το ατομικό τους πρόγραμμα προετοιμασίας, ώστε να είναι ετοιμοπόλεμοι για τα παιχνίδια της τελικής φάσης".*



Το ταχυδρομείο του ΛΑΟΥ





Αν το ελληνικό ποδόσφαιρο ήθελε τον... Γερμανό του, προκειμένου να φτάσει σε μία διεθνή κι άνευ προηγουμένου επιτυχία όπως αυτή της κατάκτησης του κυπέλλου στο Ευρωπαϊκό πρωτάθλημα της Πορτογαλίας, φαίνεται πως κάτι ανάλογο έπρεπε να συμβεί και στη χειροσφαίριση.



Τόσο στην ολυμπιάδα της Αθήνας, όσο και στο παγκόσμιο πρωτάθλημα χάντμπολ που έγινε στη Τυνησία, η αντιπροσωπευτική μας ομάδα των ανδρών κατέκτησε επάξια την έκτη θέση, ενώ στις λεπτομέρειες κρίθηκε το ακόμη καλύτερο πλασάρισμα. Πολλοί έσπευσαν να κάνουν συνειρμικούς παραλληλισμούς, που ήταν ιδιαίτερα ευχάριστοι καθώς μας δόθηκε ευκαιρία να θυμηθούμε στιγμές από το δικό μας καλοκαίρι του 2004, το "καλοκαίρι της Ελλάδας". Εμείς στην Ημαθία και ειδικότερα αν θέλετε στη Βέροια, έχουμε έναν επιπλέον λόγο να χαιρόμαστε για τις επιτυχίες του αθλήματος μιας και θεωρούμαστε η Μητρόπολη του χάντμπολ. Η χαρά κι η περηφάνια όμως σταδιακά υποχωρούν στη καθημερινότητα. Οφείλουμε να αξιοποιούμε τις κατακτήσεις κι είναι κρίμα να μένουν σαν ευχάριστη ανάμνηση. Η έκτη θέση λοιπόν στα δύο τουρνουά ήταν δικαίωση κόπων ή πυροτέχνημα; Η επόμενη μέρα κρύβει ένα καλύτερο αύριο ή είναι "μία από τα ίδια"; Ενδιαφέρουσες απόψεις αλλά και απαντήσεις προσπαθεί να δώσει ο πρόεδρος των βετεράνων αθλητών χειροσφαίρισης Βέροιας. Ο Ρωμύλος Αλεξανδρίδης αρχικά παρουσιάζεται αιφνιδιασμένος αλλά στη συνέχεια της επιστολής του μπαίνει στην ουσία των πραγμάτων: "Είναι η πρώτη φορά που εκδηλώνεται ενδιαφέρον για τη γνώμη κάποιου βετεράνου για θέματα που αφορούν το ίδιο το άθλημα και μάλιστα σε εφημερίδα της πόλης, που θεωρείται μητρόπολη του χάντμπολ. Η ερώτηση για το αν η επιτυχία της Εθνικής είναι δικαίωση ή πυροτέχνημα εμπεριέχει δυσκολίες. Κυρίως γιατί τη συγκεκριμένη χρονική στιγμή διανύουμε το μήνα του μέλιτος για το άθλημα μας, που έκανε αυτές τις επιτυχίες, δηλαδή τη κατάκτηση της 6ης θέσης σε ολυμπιάδα και παγκόσμιο πρωτάθλημα. Είναι σχετικά νωρίς και άδικο να γίνει τώρα ταμείο. Τώρα είναι η στιγμή που πρέπει να ευχαριστήσουμε τα παιδιά της ομάδας, την προπονητική ομάδα με αρχηγό τον "Σουηδό μας" κ. ΟΥΛΦ ΣΕΦΕΡΤ, την ομοσπονδία που πάλεψε σε όλα τα επίπεδα (όπως για παράδειγμα οι διεθνείς σχέσεις) και επίσης την πολιτεία που στήριξε όλη αυτή την προσπάθεια. Έχω όμως ξεκάθαρη άποψη για την επόμενη μέρα και θα ήθελα να καταθέσω. Πιστεύω ότι η διαδικασία της δικαίωσης μάλλον τώρα αρχίζει. Θα το δείξουν οι κλήσεις της Εθνικής μας ομάδας ανδρών σε όλα τα διεθνή τουρνουά των ισχυρών. Πως θα μας αντιμετωπίσει η διεθνής ομοσπονδία. Αν θα μας δώσουν μεγάλες διοργανώσεις και αν στελεχωθεί η διεθνής ομοσπονδία με περισσότερους Έλληνες σε όλα τα επίπεδα, όπως διαιτησία και διοίκηση. Κατά δεύτερο λόγο η δικαίωση περνά μέσα από την οργάνωση της επόμενης μέρας. Συγκεκριμένα σημαντικό ρόλο παίζει η προσέλευση νεαρών αθλητών. Η οργάνωση ηλικιακών πρωταθλημάτων με συμμετοχή πολλών ομάδων. Η διοργάνωση φιλικών ή επίσημων τουρνουά στις μικρές ηλικίες. Η δημιουργία νέων ομάδων (ακαδημιών) σε πόλεις που έως τώρα δεν είχαμε, σε όλο το γεωγραφικό μήκος και πλάτος της χώρας. Επίσης η προσέλευση νέων παραγόντων με σκοπό να παρακινήσουν τις τοπικές κοινωνίες να επενδύσουν στο άθλημα με χορηγίες και διαφημίσεις. Τέλος ιδιαίτερη βαρύτητα πρέπει να δοθεί στο πρωτάθλημα μας, τα ποιοτικά του στοιχεία, την προσέλευση περισσότερων φιλάθλων και τη βελτίωση των συνθηκών σε όλα τα επίπεδα. Θα ήθελα η ομοσπονδία να ανοίξει τις πόρτες σε ανθρώπους που έχουν προσφέρει πολλά στο άθλημα, Να τους καλεί κοντά της χωρίς όρους, γιατί μόνο έτσι θα αποφύγουμε όλους εκείνους που θέλουν να γίνουν γνωστοί μέσα από το άθλημα. Αυτό δεν έγινε την προολυμπιακή και ολυμπιακή χρονιά, στη περίοδο δηλαδή των ευνοϊκών συνθηκών. Γι' αυτό κι εκτιμώ ότι πρέπει για τα επόμενα χρόνια να παραμείνουν οι ίδιοι άνθρωποι των επιτυχιών, έτσι ώστε να δούμε και τη διαχείριση της επόμενης μέρας για το χάντμπολ, για το άθλημα μας."

Αθλητισμός

ΧΑΝΤΜΠΟΛ

Τα ηλικιακά πρωταθλήματα της Ε.Σ.Χ.Κ.Μ.

Το Σαββατοκύριακο έγιναν στην Βέροια (Φιλίππειο), 3 πολύ ενδιαφέροντα παιχνίδια, των ηλικιακών πρωταθλημάτων που διοργανώνει η Ε.Σ.Χ.Κ.Μ.

Ας δούμε αναλυτικά τους αγώνες.

Πρωτάθλημα Παμπαίδων

Φίλιππος - Ζαφειράκης 19-19

Πολύ καλό και αμφίρροπο παιχνίδι έγινε το Σάββατο 26-2/05. Φίλιππος και Ζαφειράκης κοντραρίστηκαν στα ίσια και προσέφεραν ένα ωραίο θέαμα στους λίγους θεατές που παραβρέθηκαν στο γήπεδο. Το τελικό 19-19 8-8, είναι πέρα για πέρα δίκαιο αποτέλεσμα. Για μας θα μπορούσαν και οι 2 ομάδες να πάρουν το ροζ φύλλο του αγώνα.

Θα ήταν όμως κρίμα και άδικο γι΄ αυτήν που θα το έχανε. Εκείνο όμως που με προβλημάτισε ήταν οι συνεχείς διαμαρτυρίες του πάγκου των φιλοξενουμένων, προς τους Βεροιώτες διαιτητές, Τζαφερόπουλο Μιχάλη και Λιακόπουλο Φίλιππα.

Τους διαιτητές που προσπάθησαν και κράτησαν τον αγώνα, σφυρίζοντας σωστά και αντικειμενικά. Στην αντίθετη πλευρά, λίγες ήταν οι διαμαρτυρίες από τον πάγκο του Φιλίππου.

Προπονητές και παράγοντες, πιστεύουμε εμείς, ότι θα πρέπει να ασχολούνται περισσότερο με τις ομάδες τους και να αφήνουν τους διαιτητές να επιτελούν το έργο τους. Είτε αρέσει σ΄ αυτούς, είτε δεν αρέσει. Συνήθως κάνουν κακό στην ομάδα τους, προσπαθώντας με τις φωνές και τις διαμαρτυρίες να επηρεάσουν τους διαιτητές.

Επηρεάζουν τους δικούς τους παίκτες περισσότερο.

Γράφει ο: Στέφανος Οικονομόπουλος

Τοπ σκόρερ του Φιλίππου ήταν ο Κουρουμλίδης Σάββας με 9 τέρματα, ενώ τον Ζαφειράκη ο Καβάκης Κων/νος με 10 τέρματα.

Τον αγώνα διαιτήτευσαν ο Τζαφερόπουλος Μιχ. με τον Λιακόπουλος Φιλ.

Τα 10 λεπτα ήταν: 3-3, 7-6, 11-9, 14-13, 19-19(τελικό)

Ο αγώνας ήταν διάρκειας 50λεπτών (25χ2).

Φίλιππος (Κυρικλίδης Νίκος)

Σαραγάτσης, Νάκης 1, Μπαντής Γ. 1, Κωστακίδης 2, Τσιαμήτρος 3, Σταυρόπουλος, Δραγκόλας 2, Καρυπίδης, Κουρουμλίδης 9, Σταφυλίδης, Λογδανίδης, Παγγούρας 1, Κόλβατζης.

Ζαφειράκης(Τζουβάρας Χρήστος)

Πέϊος Αλκ., Αστέρης 1, Καβάκης 10, Μυλωνάς, Καραμπατζός 2, Φυκιάρης, Παπαδόπουλος Δ., Πετρίδης, Νόλτσης 3, Πιτσαλίδης 1, Τσολακίδης, Ταχάς, Ραφαήλ, Αθανασιάδης.

Πρωτάθλημα Παγκορασίδων

ΑΕ Καλλιθέας - Μ.Αλέξανδρος Γιαν. 28-10

Χωρίς να δυσκολευτεί η ΑΕ Καλλιθέας έκαμψε την αντίσταση του Μ.Αλέξανδρου Γιαννιτσών και πήρε την νίκη με 28-10ημ. 13-5.

Οι παίκτριες του Ηλία Πρωτογέρη παίζοντας πολύ καλό και με ουσία Χάντμπολ, πήραν από την αρχή το προβάδισμα στο σκορ και σταδιακά μεγάλωναν την διαφορά, φθάνοντας εύκολα στο γκολ. Στην άμυνα έπαιζαν με αλληλοκάλυψη και δεν επέτρεπαν στις Γιαννιτσιώτισσες να σκοράρουν.

Όλα τα κορίτσια που αγωνίσθηκαν είχαν πολύ καλή απόδοση. Είναι ταλέντα και αν προσεχθούν ιδιαίτερα, θα ανέβουν πολύ ψηλά.

Τοπ σκόρερ της ομάδας ήταν με 8 τέρματα η Γιαννοπούλου Ράνια και Ανθίτση Χριστίνα.

Τον αγώνα διαιτήτευσαν ο Βλάχος Ευθύμης και ο Κάργατζης Τάσος.

Τα 10λεπτα ήταν: 3-2, 9-4, 17-6, 23-9, 28-10(τελικό).

Ο αγώνας είχε διάρκεια 50λεπτά(25χ2).

ΑΕ Καλλιθέας (Πρωτογέρης Ηλίας)

Αριδά Χ, Χαντζηαγαπίδου Ελ., Γαβρά Γ., Καλαϊτζόγλου Σ. 1, Γιαννοπούλου Ρ. 8, Μαντζουρά 3, Οικονόμου Ευγ. 1, Κατσιμάνη Σ., Ανθίτση Χρ. 8, Κελεσίδου Π. 2, Ιντζεβίδου Π. 5, Ευθυμίου Κ.

Πρωτάθλημα Μίνι - Κοριτσιών

Φίλιππος - ΑΕ Καλλιθέας 2-16

Ο αγώνας ήταν άνισος. Η ΑΕ Καλλιθέας με παίκτριες ποιο πεπειραμένες (αγωνίζονται εδώ και 2 χρόνια) επεκράτησε εύκολα του Φιλίππου (οι παίκτριές του μετρούν λίγους μήνες στο άθλημα) με 16-2 ημ.7-2. Ο αγώνας ήταν διάρκειας 40 λεπτών (20χ2).

Τοπ σκόρερ της ΑΕ Καλλιθέας η Πατρίκα Κυριακή με 9 τέρματα. Τα 2 τέρματα του Φιλίππου σημείωσε η Τουλουμτζή Μαργαρίτα. Τον αγώνα διαιτήτευσαν ο Βλάχος Ευθ., με τον Λιακόπουλο Φιλ.

Τα 10λεπτά ήταν: 1-5, 2-7, 2-14, 2-16(τελικό)

Φίλιππος (Κουμπσάρσκα Έλη)

Μπριάζα Ελ., Τσιαμούρα , Αβράζογλου Αντ., Χατζηγεωργίου Ειρ., Δραγάτη Μ., Καρυπίδου Αικ., Μαστοροπούλου Μ., Αργυροπούλου Αγγ., Τουλουμτζή Μαργ. 2, Καρσανίδου Κυρ., Γιαννοπούλου Φ., Καψάλη Σ., Τσιγγενοπούλου Ελ, Κετόγλου Μ.

ΑΕ Καλλιθέας (Πρωτογέρης Ηλίας)

Χατζηγαπίδου Ελ., Καραχαρίσης Μαγδ., Καλαϊτζόγλου Σ. 4, Ευθυμίου Κατ. 1, Ευθυμίου Αλεξ. 1, Πατρίκα Κυρ. 9, Κακούλη Ιωάν. 1, Αντωνιάδου Ευγ., Τέτου Αθ., Τέτου Μαμ., Μασσιά Στ. Τρέμου Αναστ.

ΧΙΟΝΟΔΡΟΜΙΑ

"Σκληρό" πρωτάθλημα στο Μέτσοβο



Ένα από τα δυσκολότερα Πανελλήνια Πρωταθλήματα δρόμων αντοχής έγινε το Σαββατοκύριακο στο Μέτσοβο. Την πρώτη ημέρα είχαμε, μάλιστα, πολλές εγκαταλείψεις, καθώς η βροχή που προηγήθηκε είχε μαλακώσει το χιόνι, με αποτέλεσμα να δυσκολέψει αφάνταστα η πίστα.

Αλλά και την επόμενη μέρα οι αθλητές βρέθηκαν αντιμέτωποι με πολύ δυνατό αέρα, ενώ συνάμα χιόνιζε συνεχώς. Τα μετάλλια κατέκτησαν:

Ελεύθερη τεχνική:

***Άνδρες* (30χλμ):** Μοσχοβάκος (ΕΟΣ Νάουσας) 58΄03΄΄99, Καλοφύρης (ΕΟΣ Μετσόβου) 59.06.44, Χριστοφορίδης (ΕΟΣ Δράμας) 1ωρ.06.54.57, Καρυδάς (Νάουσας) 1ωμ.07.50.24, Παμπουχίδης (Νάουσας) 1ωρ. 10.45.29.

Γυναίκες (15χλμ.): Ταούλα (Νάουσας) 34.50.22, Παπακοσμά (ΣΟΧ Φλώρ.) 38.44.45, Μπλέτσου (Μετσόβου) 39.31.19.

Κλασική Τεχνική:

Έφηβοι (10χλμ): Μπαρμπαγιάννης (Μετσόβου) 36.07.49, Θέμελης (ΣΟΧ Φλώρ.) 37.03.00, Ρωμιόπουλος (Νάουσας) 38.08.18.

Νεανίδες (5χλμ): Τόσιου (Νάουσας) 22.16.29, Χατζοπούλου (ΣΧΟ Βέροιας) 24.07.74, Σιδηροπούλου (ΕΟΣ Βόλου) 26.39.82

Σκυταλοδρομία:

Άνδρες (4χ10χλμ): ΕΟΣ Μετσόβου (1ωρ. 44΄07΄΄27), ΕΟΣ Νάουσας (1ωρ.51.52.34), β΄ΕΟΣ Νάουσας (1ωρ.55.10.96).

Γυναίκες: ΕΟΣ Νάουσας (1ωρ. 07΄59΄΄01), ΣΟΧ Φλώρινας (1ωρ. 21.46.09), ΕΟΣ Μετσόβου (1ωρ.36.54.13)

Ο Φάφαλης 5ος στην Ιταλία

Πολύ καλή εμφάνιση και 5η θέση στο σπριντ κλασικής τεχνικής 1.000μ. είχαμε, εξάλλου, από τον Λευτέρη Φάφαλη στο Ευρωπαϊκό Κύπελλο δρόμων αντοχής στο Σκλιπάριο της Ιταλίας. Την καλύτερη που έκανε ποτέ σε αγώνα αυτού του θεσμού. Χαρακτηριστικό είναι, άλλωστε, ότι αυτή τη φορά μείωσε τη διαφορά του (περίπου στα 3΄΄ δευτερόλεπτα) από τον Ιταλό νικητή, Φάμπιο Παζίνι, σε σχέση με το Παγκόσμιο Πρωτάθλημα πριν από μία εβδομάδα.Από τη Γραμματεία της Ε.Ο.Χ

ΧΑΝΤΜΠΟΛ Α2 ΓΥΝΑΙΚΩΝ

Η ταυτότητα της 8ης αγωνιστικής

1ος όμιλος

Ποσειδώνας - Κύδων Χαν. 16-22
Φαίακας Κερκ. - Ευώνυμος Ηλ. ...28-14
Ακαδημία Π. - Προοδευτική Αγρ. ..23-20
Θρίαμβος Αθ. - Φιλαθλητικός Αγρ. 0-10 α.α.

Βαθμολογία

1.Προοδευτική Αγρ. 12
2.Κύδων Χαν. 10
3.Ευώνυμος Ηλ. 10
4.Ακαδημία Π. 10
5.Φαίακας Κερκ. 9
6.Ποσειδών Λουτρ. 4
7.Φιλαθλητικός Αγρ. 4
8.Θρίαμβος Αθ. .....-6

ΣΗΜ: Ο Θρίαμβος Αθηνών έχει αποχωρήσει από το πρωτάθλημα. Ο Κύδων Χανίων έχει 2 αγώνες λιγότερους, ενώ από ένα αγώνα λιγότερο έχουν ο Φαίακας Κέρκυρας (έχει και ένα μηδενισμό) και η Ακαδημία Πάτρας.

Η επόμενη αγωνιστική

Ακαδημία Π. - Φαίακας Κερκ. .... (16-20)
Κύδων Χάν. - Ευώνυμος Ηλ. .....(24-14)
Φιλαθλητικός Αγρ. - Ποσειδών Λ. . (19-20)
Προοδευτική Αγρ. - Θρίαμβος Αθ. (27-14)

ΣΗΜ: Σε παρένθεση τα αποτελέσματα του α΄ γύρου.

2ος όμιλος

Φίλιππος - ΑΕΠ Ξάνθης 29-23
Αμύντας - Άρης Θες. 24-29
Φιλώτας Φλ. - Αρίων Πτ. 24-20

Βαθμολογία

1.Άρης Θες. 15
2.ΓΣ Δράμας 12
3.Φίλιππος 11
4.Εθνικός Κοζ. 7
5.Φιλώτας Φλ. 6
6.ΑΕΠ Ξάνθης 5
7.Αμύντας 4
8.Αρίων Πτολ. 3

ΣΗΜ: Ο Αρίων Πτολ.έχει ένα μηδενισμό και -1 βαθμό.

Η επόμενη αγωνιστική

ΓΣ Δράμας - Φίλιππος .....(27-23)
Αρίων Πτολ. - Άρης Θες. .....(17-21)
ΑΕΠ Ξάνθης - Φιλώτας .....(24-20)
Εθνικός Κοζ. - Αμύντας .....(22-32)

ΣΗΜ: Σε παρένθεση τα αποτελέσματα του α΄ γύρου.

ΧΑΝΤΜΠΟΛ Β΄ ΑΝΔΡΩΝ

Η ταυτότητα της 13ης αγωνιστικής

1ος όμιλος

Ηλυσιακός - Ο.Φ.Ν. Ιωνίας 32-25
Θρίαμβος - Πανιώνιος 22-28
Παράδεισος - Έσπερος 21-20
Ολυμπιακός - Λεωνίδας 20-39
ΑΟ Πολιτείας - Απείρανθος .....10-0 α.α.

Βαθμολογία

1.Ηλυσιακός 24
2.Λεωνίδας Αγ. Αν. 24
3.Πανιώνιος 22
4.Ο.Φ.Ν. Ιωνίας 16
5.Θρίαμβος Αθ. 13
6.Παράδεισος Αμ. 11
7.Έσπερος Καλ. 9
8.ΑΟ Πολιτεία 4
9.Ολυμπιακός Κερ. 4
10.Απείρανθος Νάξου .....-1

ΣΗΜ: Ο Απείρανθος Νάξου έχει αποχωρήσει από το πρωτάθλημα.

Η επόμενη αγωνιστική

Λεωνίδας - Ηλυσιακός .....(25-28)
Πανιώνιος - Ολυμπιακός Κ. .....(33-20)
Έσπερος - Θρίαμβος .....(28-29)
Ο.Φ.Ν. Ιωνίας - ΑΟ Πολιτείας .....(27-21)
Απείρανθος - Παράδεισος .....(17-25)

ΣΗΜ: Σε παρένθεση τα αποτελέσματα του α΄ γύρου.

2ος όμιλος

Φοίβος Συκ. - ΟΛΑ Δράμας 40-27
ΑΕΠ Ξάνθης - Αλέξανδρος Αξ. 32-14
Πανσερραϊκός - Δίας Πολ. 24-27
Κύκλωπες Αλεξ. - Ηρακλής Θ. 23-22
ΓΣ Δράμας - Θερμαϊκός 25-23

Βαθμολογία

1.Θερμαϊκός 24
2.ΓΣ Δράμας 22
3.Φοίβος Συκ. 21
4.Δίας Πολ. 20
5.ΑΕΠ Ξάνθης 11
6.Πανσερραϊκός 9
7.Ηρακλής Θες. 8
8.Κύκλωπες Αλεξ. 6
9.Αλέξανδρος Αξ. 5
10.ΟΛΑ Δράμας 3

ΣΗΜ: Ο ΟΛΑ Δράμας έχει ένα μηδενισμό και -1 βαθμό.

Η επόμενη αγωνιστική

Θερμαϊκός - Φοίβος .....(23-19)
Αλέξανδρος - Πανσερραϊκός .....(22-29)
ΟΛΑ Δράμας - ΑΕΠ Ξάνθης .....(15-29)
Δίας Πολ. - Κύκλωπες .....(23-23)
Ηρακλής Θ. - ΓΣ Δράμας .....(19-35)

ΣΗΜ: Σε παρένθεση τα αποτελέσματα του α΄ γύρου.

3ος όμιλος

Αεροπός Εδ. - Μίλων Γιαν. 20-19
Ιωνικός Ν.Μ. - Αρίων Πτολ. 34-33
ΓΕ Φλώρινας - Άμιλλα Λαρ. 27-23
Εύρυτος Βολ. - Βέρμιο Βέρ. .....0-10 α.α.
ΓΕ Βέροιας - Ολυμπιακός Βόλ. .... 0-10 α.α.

Βαθμολογία

1.Αερωπός Εδ. 24
2.ΓΕ Φλώρινας 20
3.Ιωνικός Ν.Μ. 19
4.Μίλων Γιαν. 18
5.Βέρμιο Βέρ. 15
6.Ολυμπιακός Βόλ. 12
7.Αρίων Πτολ. 10
8.Άμιλλα Λαρ. 8
9.Εύρυτος Βόλ. .....-7
10.ΓΕ Βέροιας .....-13

ΣΗΜ: Ο Εύρυτος Βόλου και η ΓΕ Βέροιας έχουν αποχωρήσει από το πρωτάθλημα. Ο Ολυμπιακός Βόλου και ο Αερωπός Έδεσσας έχουν από ένα αγώνα λιγότερο.

Η επόμενη αγωνιστική

Βέρμιο - Αερωπός .....(24-32)
Ολυμπιακός - ΓΕ Φλώρινας .....(17-22)
Άμιλλά - Ιωνικός Ν.Μ. .....(25-37)
Αρίων Πτ. - Εύρυτος Βόλ. .....(31-21)

Ρεπό: Μίλων Γιαννιτσών

ΣΗΜ: Σε παρένθεση τα αποτελέσματα του α΄ γύρου.

4ος όμιλος

Ο.Φ.Χ. Ιωαννίνων - Ολυμπιακός Π. 18-38
Αναγέννηση Αρτ. - Πήγασος Αιγ. 31-25
Μινώταυρος Π. - Ποσειδών Λουτρ. ...27-21
Πανελλήνιος Π. - Προοδευτική Αγρ. ..27-44
Ακαδημία Π. - Λαοδάμας Κερκ. ....10-0 α.α.

Βαθμολογία

1.Ολυμπιακός 24
2.Αναγέννησης Αρτ. 22
3.Ακαδημία Π. 20
4.Ποσειδών Λουτρ. 17
5.Προοδευτική Αγρ. 16
6.Μινώταυρος Π. 12
7.Πήγασος Αιγ. 6
8.Ο.Φ.Χ. Ιωαννίνων 5
9.Πανελλήνιος Π. 4
10.Λαοδάμας Κερκ. .....-12

ΣΗΜ: Ο Λαοδάμας Κέρκυρας έχει αποχωρήσει από το πρωτάθλημα. Η Ακαδημία Πάτρας έχει ένα μηδενισμό και -1 βαθμό. Η Προοδευτική Αγρινίου και ο Ο.Φ.Χ. Ιωαννίνων έχουν ένα αγώνα λιγότερο.

Η επόμενη αγωνιστική

Ποσειδώνας Λουτρ. - Ακαδημία Π. ...(27-27)
Προοδευτική Αγρ. - Αναγέννηση Αρτ. (22-29)
Πήγασος Αιγ. - Μινώταυρος Π. .....(27-28)
Ολυμπιακός Π. - Πανελλήνιος Π. .... (44-33)

Ρεπό: Ο.Φ.Χ. Ιωαννίνων

ΣΗΜ: Σε παρένθεση τα αποτελέσματα του α΄ γύρου.

Δημοτική Κεντρική Βιβλιοθήκη Βέροιας



Οικονομία • Οικονομία • Οικονομία • Οικονομία • Οικονομία



ΟΙΚΟΝΟΜΙΚΑ ΑΠΟΤΕΛΕΣΜΑΤΑ 2004

ASPIS BANK

Σημαντική αύξηση της λειτουργικής της κερδοφορίας κατά 102%, σε ενοποιημένη βάση, πραγματοποίησε η ASPIS BANK κατά την χρήση 2004, γεγονός το οποίο υποδηλώνει την επιτυχή συνέχιση του αναπτυξιακού προγράμματος που εφαρμόζει η Διοίκηση της Τράπεζας.

Συγκεκριμένα, τα ενοποιημένα λειτουργικά αποτελέσματα ανήλθαν σε ευρώ 4,61 εκατ. έναντι ευρώ 2,29 εκατ. το 2003. Η κερδοφορία αυτή προήλθε από καθαρά τραπεζικές δραστηριότητες και δεν περιλαμβάνει έκτακτα αποτελέσματα που είχαν ενισχύσει την κερδοφορία της Τράπεζας το 2003, ενισχύοντας την πεποίθηση της Διοίκησης για συνεχιζόμενη αυξητική πορεία των μεγεθών της Τράπεζας κατά τα αμέσως επόμενα έτη.

ΣΗΜΑΝΤΙΚΕΣ ΕΞΕΛΙΞΕΙΣ ΚΑΤΑ ΤΟ 2004

Κατά το 2004 η ASPIS BANK ολοκλήρωσε σειρά ενεργειών οι οποίες θα συμβάλλουν στην περαιτέρω ενίσχυσή της στο άμεσο μέλλον. Οι σημαντικότερες εξ αυτών συνοψίζονται στις ακόλουθες:

Αύξηση Μετοχικού Κεφαλαίου

Στις αρχές Σεπτεμβρίου 2004 ολοκληρώθηκε επιτυχώς η αύξηση τοϋ μετοχικού κεφαλαίου της Τράπεζας με δικαίωμα προτίμησης υπέρ των παλαιών Μετόχων η οποία ανήλθε στο ποσό των €36.485.001, ενισχύοντας ουσιαστικά την κεφαλαιακή βάση της Τράπεζας και στηρίζοντας την απρόσκοπτη επέκταση των εργασιών της στο άμεσο μέλλον.

Συγχώνευση ΑΣΠΙΣ Α.Ε.Δ.Α.Κ. και ABN AMRO Α.Ε.Δ.Α.Κ.

Τον Δεκέμβριο 2004 ολοκληρώθηκε η συγχώνευση των εταιρειών ΑΣΠΙΣ Α.Ε.Δ.Α.Κ. και ABN AMRO Α.Ε.Δ.Α.Κ.. Η νέα εταιρεία φέρει την επωνυμία ASPIS INTERNATIONAL Α.Ε.Δ.Α.Κ. και διαχειρίζεται πλέον 10 Αμοιβαία Κεφάλαια. Στόχος της νέας εταιρείας είναι να διατεθούν στο Επενδυτικό Κοινό προϊόντα και υπηρεσίες υψηλής ποιότητας, που θα συνδυάζουν την γνώση και εμπειρία της Ελληνικής Αγοράς που διαθέτει η ASPIS BANK, με τις διεθνείς δυνατότητες και το ευρύ φάσμα προϊόντων της ABN AMRO. Το 2005 η Εταιρεία θα επεκτείνει τις εργασίες της με στόχο την παροχή υπηρεσιών που θα καλύπτουν τον ευρύτερο τομέα του Asset Management συμπεριλαμβανομένης και της διαχείρισης ιδιωτικών και θεσμικών χαρτοφυλακίων.

Ενίσχυση του Δικτύου Καταστημάτων

Στο πλαίσιο της υλοποίησης του προγράμματος επέκτασης του δικτύου της με σκοπό την ενίσχυση της παρουσίας της πανελλαδικά, κατά το 2004 η ASPIS BANK ξεκίνησε πρόγραμμα μεταφοράς Καταστημάτων της με στόχο την αρτιότερη κατανομή του δικτύου της. Επιπλέον προέβη στο άνοιγμα ενός νέου υποκαταστήματος στην Κοζάνη.

Βασικά Μεγέθη & Αποτελέσματα 2004

Η πορεία των βασικών μεγεθών της ASPIS BANK και των θυγατρικών της Εταιρειών συνοψίζεται στα παρακάτω σημεία:

- Αύξηση του λειτουργικού αποτελέσματος κατά 102% (ευρώ 4,61 εκατ. έναντι ευρώ 2,29 εκατ. το 2003),
- Αύξηση των καθαρών εσόδων από τόκους κατά 5,5% (ευρώ 46,18 εκατ. έναντι ευρώ 43,76 εκατ. το 2003),
- Αύξηση των κερδών από χρηματοοικονομικές πράξεις κατά 62,8% (ευρώ 5,24 εκατ. έναντι ευρώ 3,22 εκατ. το 2003),
- Αύξηση των καθαρών εσόδων από προμήθειες κατά 33,6% (ευρώ 23,60 εκατ. έναντι ευρώ 17,67 εκατ. το 2003),
- Αύξηση του συνόλου καθαρών εσόδων κατά 17%,
- Αύξηση των χρηματοδοτήσεων κατά 16%,
- Αύξηση των καταθέσεων & repos κατά 5%.

ΕΝΟΠΟΙΗΜΕΝΑ ΜΕΓΕΘΗ ASPIS BANK

Διάρθρωση Ενεργητικού - Χρηματοδοτήσεις

Η ρευστότητα της Τράπεζας παρέμεινε σε υψηλά επίπεδα και την 31/12/2004 με το σύνολο των ρευστών στοιχείων ενεργητικού (liquid assets) να αποτελεί το 25% του ενεργητικού. Οι συνολικές χρηματοδοτήσεις , οι οποίες το 2004 αποτελούσαν το 62,3% του ενεργητικού, αυξήθηκαν κατά 16% σε σχέση με το 2003 και διαμορφώθηκαν σε ευρώ 1,19 δις . Η συμμετοχή των επιχειρηματικών και λοιπών δανείων στο συνολικό δανειακό χαρτοφυλάκιο ανήλθε το 2004 σε 47% έναντι 45% το 2003, και των δανείων προς νοικοκυριά (στεγαστική & καταναλωτική πίστη) σε 53% έναντι 55% το 2003. Το υπόλοιπο των απαιτήσεων από χρηματοδοτικές μισθώσεις αυξήθηκε κατά 25% και διαμορφώθηκε σε ευρώ 90,6 εκατ..

Ποιότητα Χαρτοφυλακίου

Η Τράπεζα εφαρμόζει σύγχρονα συστήματα Διαχείρισης Κινδύνου και από συστάσεώς της δίνει ιδιαίτερη έμφαση στην ποιότητα του χαρτοφυλακίου δανείων της παράλληλα με την ποσοτική αύξηση των μεγεθών της. Ως εκ τούτου, ο δείκτης κάλυψης των μη εκτοκιζόμενων χορηγήσεων ανήλθε στο 79%, και οι προβλέψεις ανήλθαν στο 2,1% των χορηγηθέντων δανείων. Οι μη εκτοκιζόμενες χορηγήσεις ως ποσοστό επί των δανείων παρέμειναν στα ίδια επίπεδα με το 2003 και διαμορφώθηκαν σε 2,66%.

Καταθέσεις & Κεφάλαια υπό Διαχείριση

Τα υπό διαχείριση κεφάλαια του Ομίλου (Καταθέσεις, Επενδυτικά Προϊόντα, Repos και Αμοιβαία Κεφάλαια) ανήλθαν σε ευρώ 1,8 δις με το σύνολο των καταθέσεων & repos να έχει αυξηθεί κατά 5% και να ανέρχεται σε ευρώ 1,56 δις έναντι ευρώ 1,49 δις το 2003. Το σύνολο των ενοποιημένων ιδίων κεφαλαίων, διαμορφώθηκε σε ευρώ 120,55 εκατ..

ΕΝΟΠΟΙΗΜΕΝΑ ΑΠΟΤΕΛΕΣΜΑΤΑ ASPIS BANK

Η λειτουργική κερδοφορία της ASPIS BANK και των θυγατρικών της ενισχύθηκε κατά 102% σε σχέση με το 2003, και ανήλθε σε €4,61 εκατ.. Καθοριστικό ρόλο στην διαμόρφωση του λειτουργικού αποτελέσματος έπαιξε η αύξηση των οργανικών εσόδων.

Αναλυτικότερα, το σύνολο των ενοποιημένων καθαρών εσόδων αυξήθηκε κατά 17% και διαμορφώθηκε σε ευρώ 77,35 εκατ. έναντι ευρώ 66,14 εκατ. το 2003. Στην ενίσχυση των καθαρών εσόδων συνέβαλλε σημαντικά η αύξηση τόσο των καθαρών εσόδων από προμήθειες όσο και των κερδών από χρηματοοικονομικές πράξεις. Σημαντικό επίσης παραμένει το ό,τι οι επαναλαμβανόμενες πηγές καθαρών εσόδων (προμήθειες και τόκοι) αποτελούν το 90% των ενοποιημένων καθαρών εσόδων.

Οι καθαρές προμήθειες ενισχύθηκαν και αποτέλεσαν και το 2004 σημαντική πηγή εσόδων, όπως υποδηλώνει η αύξησή τους ως ποσοστού επί των καθαρών εσόδων σε 30,5% έναντι 26,7% το 2003. Σε απόλυτο μέγεθος, τα καθαρά έσοδα από προμήθειες αυξήθηκαν κατά 33,6% και ανήλθαν σε ευρώ 23,6 εκατ. έναντι ευρώ 17,7 εκατ. το 2003. Η αύξηση των καθαρών εσόδων από προμήθειες προήλθε κυρίως από τις αυξήσεις των προμηθειών λιανικής και επιχειρηματικής τραπεζικής.

Επιπλέον, αυξήθηκαν σημαντικά –κατά 62,8%- και τα κέρδη από χρηματοοικονομικές πράξεις και διαμορφώθηκαν σε ευρώ 5,24 εκατ έναντι ευρώ 3,22 εκατ.. Η αύξηση αυτή οφείλεται κυρίως σε έσοδα προερχόμενα από την τιτλοποίηση απαιτήσεων. Η δεδομένη εισροή υποκαθιστά εν μέρει την απώλεια των εσόδων από τόκους των τιτλοποιημένων δανείων.

ΠΡΟΟΠΤΙΚΕΣ

Άμεση προτεραιότητα της Διοίκησης της ASPIS BANK παραμένει η περαιτέρω ενίσχυση της λειτουργικής κερδοφορίας της Τράπεζας. Η ενίσχυση αυτή θα προέλθει από την επέκταση της Τράπεζας τόσο σε νέους τομείς όπως το Asset Management αλλά και σε τομείς που έχει ήδη παρουσία, όπως η Καταναλωτική Πίστη και η χρηματοδότηση Μικρομεσαίων Επιχειρήσεων. Παράλληλα, η Τράπεζα θα επιδιώξει να διατηρήσει και να βελτιώσει τη θέση της στον τομέα της Στεγαστικής Πίστης όπου διαθέτει σημαντικά συγκριτικά πλεονεκτήματα μετά την 12ετή παρουσία στην αγορά αυτή. Επιπλέον, θα συνεχίσει την επέκταση του Δικτύου Καταστημάτων της, την συνεχή δημιουργία νέων προϊόντων και υπηρεσιών, την ενίσχυση των σταυροειδών πωλήσεων, και τον περιορισμό των λειτουργικών εξόδων μέσω την επένδυσης σε νέες τεχνολογίες και της βέλτιστης αξιοποίησης του ανθρώπινου δυναμικού της.

1.Στην ενοποίηση συμπεριλαμβάνονται οι θυγατρικές ASPIS INTERNATIONAL Α.Ε.Δ.Α.Κ.., ΑΣΠΙΣ ΜΕΣΙΤΕΙΑΣ ΑΣΦΑΛΙΣΕΩΝ Α.Ε., ΑΣΠΙΣ ΑΝΩΝΥΜΗ ΕΤΑΙΡΕΙΑ ΧΡΗΜΑΤΟΔΟΤΙΚΗΣ ΜΙΣΘΩΣΗΣ και ASPIS CREDIT Α.Ε. ΛΕΙΤΟΥΡΓΙΚΩΝ ΜΙΣΘΩΣΕΩΝ.

2.Τα ρευστά στοιχεία ενεργητικού περιλαμβάνουν τις απαιτήσεις κατά Πιστωτικών Ιδρυμάτων, τις ομολογίες και το ταμείο και διαθέσιμα στην Κεντρική Τράπεζα

3.Συμπεριλαμβανομένου και του leasing

4.Στο υπολογισμό του δείκτη κάλυψης δεν συμπεριλαμβάνονται εμπράγματες εξασφαλίσεις

5.Αποτελέσματα προ φόρων και εκτάκτων εσόδων-εξόδων

Εξέλιξη Μεγεθών Ομίλου

Ποσά σε χιλ €	12/31/04	12/31/03	% Y-O-Y
Σύνολο Ενεργητικού	1,915,196	1,840,753	4%
Απαιτήσεις κατά Πελατών	1,200,098	1,036,611	16%
Χρηματοδοτήσεις	*1,192,650*	*1,029,139*	*16%*
Υποχρεώσεις προς Πελάτες	1,568,728	1,493,701	5.0%
Σύνολο Ιδίων Κεφαλαίων	120,550	120,688	0%
Υποκαταστήματα	65	65	
Προσωπικό	976	976	

Εξέλιξη Αποτελεσμάτων Ομίλου

Ποσά σε χιλ €	12/31/04	12/31/03	%Y-O-Y
Καθαρά Έσοδα από Τόκους	46,183	43,765	6%
Καθαρά Έσοδα από Προμήθειες	23,595	17,667	34%
Έσοδα από Τίτλους	80	110	-27%
Αποτελέσματα Χρηματοοικονομικών Πράξεων	5,239	3,217	63%
Λοιπά Έσοδα Εκμετάλλευσης	2,254	1,380	63%
Σύνολο Καθαρών Εσόδων	**77,350**	**66,140**	**17%**
Γενικά Έξοδα/Εξοδα Διοίκησης	**62,995**	**52,594**	20%
Λοιπά Έξοδα Εκμετάλλευσης	1,617	1,427	13%
Αποτελέσματα προ Αποσβέσεων και Προβλέψεων	**12,738**	**12,119**	**5%**
Αποσβέσεις	6,104	7,360	-17%
Διαφορές Αναπροσαρμογής Αξίας Απαιτήσεων & Προβλέψεις	2,024	2,474	-18%
Λειτουργικό αποτέλεσμα	**4,611**	**2,285**	**102%**

Πανελλαδικής εμβέλειας τα ΚΕΔΑΚ

Την πάταξη της νοθείας και της κερδοσκοπίας στα καύσιμα ρυθμίζει το νομοσχέδιο του ΥΠΑΝ



Ολόκληρη η χώρα και όχι μόνο η Αττική θα είναι στο πεδίο δράσης των ΚΕΔΑΚ, που διενεργούν ελέγχους για την καταπολέμηση της νοθείας των υγρών καυσίμων.

Σύμφωνα με το νομοσχέδιο «Έλεγχος της Διακίνησης και Αποθήκευσης Πετρελαιοειδών Προϊόντων - Ρύθμιση Θεμάτων του Υπουργείου Ανάπτυξης» που έδωσε στη δημοσιότητα ο υπουργός Ανάπτυξης Δημήτρης Σιούφας, οι έλεγχοι στην αγορά πετρελαιοειδών επεκτείνονται και γίνονται αυστηρότεροι.

Παράλληλα ανοίγει ο δρόμος για την απευθείας πρόσβαση των ανεξάρτητων πρατηρίων στα διυλιστήρια και αυξάνεται η δυνατότητα τήρησης αποθεμάτων από τις εταιρείες εμπορίας, ώστε να ενισχυθεί ο ανταγωνισμός προς όφελος του καταναλωτή.

Τα βασικά σημεία του νομοσχεδίου που θα κατατεθεί τις επόμενες μέρες στη Βουλή, αφορούν τους εξής άξονες:

ΚΕΔΑΚ: Συστήνεται Διεύθυνση Ελέγχου Διακίνησης και Αποθήκευσης Καυσίμων (Πετρελαιοειδών Προϊόντων), με σκοπό τη διοικητική αναδιοργάνωση και λειτουργική αναβάθμιση του υφιστάμενου μηχανισμού των ΚΕΔΑΚ. Με την οργανωτική ανασυγκρότηση των ΚΕΔΑΚ θα καταστεί δυνατή η επέκταση των ελέγχων για την καταπολέμηση της νοθείας των καυσίμων.

Έτσι, οι έλεγχοι που μέχρι σήμερα περιορίζονταν στα πρατήρια του νομού Αττικής, θα επεκταθούν σε όλη την αλυσίδα διύλισης, διακίνησης, αποθήκευσης και διάθεσης πετρελαιοειδών προϊόντων πανελλαδικά.

Παράλληλα, μεταβάλλεται η διαδικασία επιβολής των προστίμων σε περίπτωση βεβαίωσης παραβάσεων για νοθεία και καθιερώνεται η καταβολή ποσοστού 20% επί του συνολικού προστίμου ως απαραίτητη προϋπόθεση για την άσκηση προσφυγής των παραβατών στα Δικαστήρια.

Επισημαίνεται ότι μέσα στα δύο πρώτα χρόνια λειτουργίας των ΚΕΔΑΚ, έχουν διενεργηθεί έλεγχοι σε 4.430 πρατήρια και έχουν εντοπιστεί 99 παραβάσεις.

ΠΡΑΤΗΡΙΑ: Διασφαλίζεται, σύμφωνα με το Κοινοτικό Δίκαιο, η απευθείας πρόσβαση των ανεξάρτητων πρατηρίων στα διυλιστήρια της χώρας, για την αποκλειστική τροφοδοσία των ιδίων. Έτσι, αφενός μεν ενισχύεται ο ανταγωνισμός στην αγορά προς όφελος των καταναλωτών, αφετέρου δε διασφαλίζεται η εύρυθμη λειτουργία της αγοράς.

Διευκρινίζεται ότι από το δικαίωμα της απευθείας πρόσβασης εξαιρούνται τα πρατήρια που έχουν αποκλειστική συνεργασία με εταιρεία εμπορίας ή φέρουν το σήμα της.

ΕΤΑΙΡΕΙΕΣ ΕΜΠΟΡΙΑΣ ΠΕΤΡΕΛΑΙΟΕΙΔΩΝ: Ορθολογικοποιείται η λειτουργία της αγοράς των πετρελαιοειδών με την παροχή της δυνατότητας στις μικρομεσαίες εταιρείες εμπορίας πετρελαιοειδών να αυξάνουν τους αποθηκευτικούς τους χώρους, ανάλογα με τις επιχειρηματικές τους ανάγκες, συνδέοντας τον ελάχιστο όγκο αποθηκευτικών χώρων με τον όγκο των πωλήσεων του προηγούμενου ημερολογιακού έτους.

ΦΥΣΙΚΟ ΑΕΡΙΟ: Ρυθμίζονται εκκρεμότητες που επιταχύνουν τη αύξηση της διείσδυσης του φυσικού αερίου στη χώρα μας, με την παροχή διευκολύνσεων στη ΔΕΠΑ ΑΕ για την επέκταση του Εθνικού Συστήματος Μεταφοράς Φυσικού Αερίου».

Δημόσια Κεντρική Βιβλιοθήκη



Οικονομία • Οικονομία • Οικονομία • Οικονομία • Οικονομία





ΛΑΙΚΟ ΛΑΧΕΙΟ

Στη χθεσινή (9η) κλήρωση του Λαϊκού Λαχείου, κληρώθηκε ο αριθμός 71349.

Έγινε ΤΡΙΠΛΟ ΤΖΑΚ-ΠΟΤ. Ποσό 2.208.000,00 Ευρώ μεταφέρεται στον Τρίδυμο Λαχνό της επόμενης κλήρωσης.

Τρίδυμος Λαχνός
Σειρά Αριθμός Στχ. Κέρδος Φόρος Καθαρό

9, 71349, Δ, ----- , ----- , -----
9, 71349, Α+Β+Γ+Ε, ----- , ----- , -----
10, 71349, Α-Ε , ----- , ----- , -----
8, 71349, Α-Ε , ----- , ----- , -----
Σε όλες τις άλλες σειρές, 75.000,00, 7.450,00, 67.550,00

Φορολογητέοι Λαχνοί

Αριθμός Κέρδος Φόρος Καθαρό
31246, 10.000,00, 950,00, 9.050,00
47162, 5.000,00, 450,00, 4.550,00
322, 1.000,00, 50,00, 950,00
2041, 1.000,00, 50,00, 950,00
7219, 1.000,00, 50,00, 950,00
14106, 1.000,00, 50,00, 950,00
18323, 1.000,00, 50,00, 950,00
21472, 1.000,00, 50,00, 950,00
26779, 1.000,00, 50,00, 950,00
34147, 1.000,00, 50,00, 950,00
38393, 1.000,00, 50,00, 950,00
43155, 1.000,00, 50,00, 950,00
53907, 1.000,00, 50,00, 950,00
59246, 1.000,00, 50,00, 950,00
63289, 1.000,00, 50,00, 950,00
66073, 1.000,00, 50,00, 950,00
75944, 1.000,00, 50,00, 950,00

Αφορολόγητοι Λαχνοί

Αριθμός	Κέρδος	Αριθμός	Κέρδος	Αριθμός	Κέρδος
744,	350,00	27490,	350,00	54488,	350,00
1336,	350,00	28241,	350,00	55239,	350,00
1360,	350,00	28972,	350,00	56020,	500,00
2832,	350,00	29653,	500,00	56541,	350,00
3313,	500,00	29704,	350,00	56622,	350,00
3924,	350,00	31215,	350,00	56903,	350,00
4615,	350,00	31393,	350,00	57474,	500,00
5326,	500,00	32134,	350,00	58305,	350,00
6007,	350,00	32705,	500,00	59697,	350,00
6538,	350,00	33316,	350,00	60448,	350,00
7990,	350,00	34688,	350,00	61179,	500,00
8801,	350,00	35419,	350,00	61356,	500,00
9382,	500,00	36200,	350,00	62117,	350,00
10273,	350,00	36951,	500,00	62828,	350,00
11054,	500,00	37702,	350,00	64010,	350,00
11841,	350,00	39144,	350,00	64491,	350,00
12272,	350,00	40025,	350,00	65162,	350,00
12983,	500,00	40656,	350,00	66724,	350,00
13194,	350,00	41267,	500,00	67195,	350,00
13865,	350,00	42344,	350,00	67806,	500,00
15027,	350,00	44016,	350,00	68357,	350,00
15578,	350,00	44347,	350,00	69125,	500,00
16129,	350,00	45168,	350,00	69988,	350,00
16540,	500,00	45979,	500,00	71339,	350,00
17031,	350,00	46730,	350,00	72099,	350,00
17702,	350,00	47291,	350,00	72850,	350,00
19244,	350,00	47543,	350,00	73601,	500,00
20485,	350,00	48014,	350,00	74352,	350,00
22243,	350,00	48735,	350,00	75123,	350,00
23024,	350,00	49396,	500,00	76735,	350,00
23735,	500,00	50147,	350,00	77356,	500,00
24396,	350,00	51028,	500,00	78307,	350,00
25227,	350,00	51575,	350,00	79028,	350,00
26028,	350,00	53336,	350,00	79700,	350,00

α) Από 40,00 ευρώ κερδίζουν όλοι οι αριθμοί που λήγουν σε 49
β) Από 20,00 ευρώ κερδίζουν όλοι οι αριθμοί που λήγουν σε 9
γ) Από 10,00 ευρώ κερδίζουν όλοι οι αριθμοί από 71000 έως 71999, από 31000 έως 31999 και από 47000 έως 47999.
Τα παραπάνω κέρδη αντιστοιχούν σε ακέραια γραμμάτια των 10,00 ευρώ.

ΠΡΟΣΟΧΗ: Σε περίπτωση πολλαπλού κέρδους καταβάλεται ΤΟ ΜΕΓΑΛΥΤΕΡΟ

Τα κέρδη παραγράφρονται μετά ΤΕΤΡΑΜΗΝΟ

Η επόμενη κλήρωση θα γίνει

την ΤΡΙΤΗ 8 ΜΑΡΤΙΟΥ 2005

ΤΟ ΧΡΗΜΑΤΙΣΤΗΡΙΟ ΧΘΕΣ

Πτωτικές τάσεις επικράτησαν στη χθεσινή συνεδρίαση



Πτωτικές τάσεις επικράτησαν στη χθεσινή συνεδρίαση του χρηματιστηρίου, μετά τη προχθεσινή σημαντική άνοδο, καθώς εκδηλώθηκαν «ελεγχόμενες» πωλήσεις στις μετοχές της υψηλής κεφαλαιοποίησης για αποκομιδή μέρους των κερδών.

Μεγαλύτερες πιέσεις δέχθηκε η μικρή κεφαλαιοποίηση και κυρίως οι μετοχές των εταιρειών που ανακοίνωσαν άσχημα αποτελέσματα για τη χρήση του 2004, με αποτέλεσμα η σχέση κερδισμένων προς τις χαμένες μετοχές να διαμορφωθεί στο ένα προς τέσσερα.

Από τις μετοχές της υψηλής κεφαλαιοποίησης ξεχώρισε η μετοχή της Τιτάν (+1,41%) και της Τραπέζης της Ελλάδος (+5,82%), η οποία σημείωσε νέο υψηλό έτους, όπως και η μετοχή της Motor Oil (+0,86%).

Αντιθέτως σημαντικές απώλειες 6,46% κατέγραψε η Cosmote, που σε μεγάλο βαθμό οφείλονται στην αποκοπή του προσωρινού μερίσματος 0,90 ευρώ ανά μετοχή.

Ηπιες ρευστοποιήσεις καταγράφηκαν στα ισχυρά "χαρτιά" των τραπεζών με την Εθνική και την Alpha Bank να υποχωρούν κατά 0,14% και την Eurobank κατά 0,97%, ενώ με πτώση 1,50% έκλεισε ο ΟΠΑΠ.

Ο Γενικός Δείκτης Τιμών στις 3.118,68 μονάδες έναντι 3.145,16 μονάδων της προηγουμένης μέρας, σημειώνοντας υποχώρηση 26,48 μονάδων, ή σε ποσοστό 0,84%.

Ο δείκτης FTSE/ASE 20 έκλεισε στις 1.747,80 μονάδες, με πτώση σε ποσοστό 0,67%, ενώ ο δείκτης FTSE/ASE 40 έκλεισε στις 2.665,96 μονάδες με πτώση σε ποσοστό 0,93%. Ο δείκτης FTSE/ASE SMALLCAP 80 έκλεισε στις 517,07 μονάδες, με πτώση σε ποσοστό 1,52%, ενώ ο δείκτης FTSE 140 έκλεισε στις 3.689,80 μονάδες, με πτώση σε ποσοστό 0,75%.

Οι επιμέρους δείκτες έκλεισαν ως εξής:
Τραπεζικός: 6.931,09 -0,53%
Τηλεπικοινωνιών:1.127,32 -2,89%
Ασφαλειών:627,20 -4,64%
Επενδύσεων:1.033,79 -0,47%
Κατασκευαστικών:637,80 -2,07%
Κλωστοϋφαντουργίας:163,76 αμετάβλητος
Βιομηχανιών: 1.375,17 +0,20%
Συμμετοχών:1.675,75 -0,11%
Εκδόσεις- Εκτυπώσεις:366,44 -1,32%
Βασικών Μετάλλων:457,97 -0,92%
Μη μεταλλικών Ορυκτών: 1.116,35 -0,01%
Λιανικού Εμπορίου:1.125,46 -0,62%
Πληροφορικής: 558,09 -0,34%
Ειδών Λύσεων Πληροφορικής:230,10 -1,38%
Χονδρικό εμπόριο:534,43 -0,95%
Τρόφιμα- ποτά:446,39 -1,11%
Παράλληλης Αγοράς:152,26 -0,67%
Διυλιστήρια:1.470,61 +2,83%
Ακίνητης Περιουσίας:691,05 -1,75%

Από τις 349 μετοχές που διακινήθηκαν στη συνεδρίαση, 62 κινήθηκαν ανοδικά, 244 κινήθηκαν πτωτικά, ενώ η τιμή 43 μετοχών παρέμεινε αμετάβλητη.

Τη μεγαλύτερη ποσοστιαία άνοδο σημείωσαν οι μετοχές των εταιρειών: Κλουκίνας-Λάππας+10,40%, ΝΕΛ+9,30%, ΕΤΜΑ(κ) +8,55%, Τράπεζα της Ελλάδος +5,82%, Motor Oil +5,08%, Ελτράκ+5,02%, Ευρωσυμμετοχές +4,35%, Πλαστικά Θράκης +4,17%, Βογιατζόγλου +3,45% και Eurodrip+3,05%.

Αντιθέτως τις μεγαλύτερες απώλειες σημείωσαν οι μετοχές των εταιρειών: Alfa Alfa Energy -17,75%, Σελόντα -12,50%, Μπενρουμπή(κο) -12,17%, Γενέρ -11,90%, Νεώριο -11,45%, Ράδιο Κορασίδης -9,70%, Μάρακ Ηλεκτρονική -8,94%, Informatics -8,89%, Q & R -8,70% και ΑΕΓΕΚ(κο) -8,20%.

Η αξία των συναλλαγών ανήλθε στα 259,442 εκατ. ευρώ, εκ των οποίων τα 36,82 εκατ. ευρώ αφορούσαν προσυμφωνημένες συναλλαγές. Συγκεκριμένα πραγματοποιήθηκαν ένα πακέτο 56.600 τεμαχίων της EFG Eurobank Ergasias στα 26,94 ευρώ, τέσσερα πακέτα της Alpha Bank (80.5000, 273.590, 200.000 και 1.300 τεμαχίων έκαστο) στην τιμή των 28,84, 29, 29 και 29,08 ευρώ αντιστοίχως, δύο πακέτα της Marfin Financial Group (200.000 και 68.840 τεμαχίων έκαστο) στα 13,22 και 13,60 ευρώ αντιστοίχως και ένα πακέτο 400 τεμαχίων της Αφοι Κορδέλλου στα 2,32 ευρώ.

Επίσης, πραγματοποιήθηκαν ένα πακέτο 75.000 τεμαχίων της Coca Cola 3E στην τιμή των 20,43 ευρώ, ένα πακέτο 1.000 τεμαχίων της Lannet στην τιμή των 1,80 ευρώ, ένα πακέτο 100.000 τεμαχίων του ΟΠΑΠ στα 23,50 ευρώ, ένα πακέτο 5.000 τεμαχίων της Μπ. Βωβός στα 12,66 ευρώ. Τέλος, έγινε ένα πακέτο 8.000 τεμαχίων της Πετζετάκις στην τιμή των 2,50 ευρώ και τέσσερα πακέτα της Εθνικής Τράπεζας (65.120, 50.000, 67.219 και 30.000 τεμαχίων έκαστο) στην τιμή των 29,04, 28,86, 28,88 και 28,84 ευρώ αντιστοίχως, δύο πακέτα του ΟΤΕ (126.618 και 127.000 τεμαχίων έκαστο) στα 14,60 ευρώ αμφότερα, ένα πακέτο 92.618 τεμαχίων της ΕΧΑΕ στην τιμή των 9,14 ευρώ και ένα πακέτο 67.976 της Cosmote στα 14,20 ευρώ.

Το μεγαλύτερο όγκο συναλλαγών κατέγραψαν οι μετοχές: Iprirotiki με 1.344.956 τεμάχια, Alpha Bank με 1.305.657, Cosmote με 1.200.585 και Εθνική με 1.098.884 τεμάχια. Την μεγαλύτερη αξία συναλλαγών σημείωσαν οι μετοχές των εταιρειών: Alpha Bank με 37,831 εκατ. ευρώ, Εθνική με 28,78, ΟΠΑΠ με 19,726 και Cosmote με 17,155 εκατ. ευρώ.

Η συνολική κεφαλαιοποίηση της αγοράς διαμορφώθηκε στα 105,94 δισ. ευρώ.

Η τιμή των μετοχών του δείκτη MSCI έκλεισε ως εξής:
Alpha Bank: 29,00
Coca Cola: 20,48
Eurobank: 26,68
Cosmote: 14,20
Βιοχάλκο:7,24
ΔΕΗ:23,36
Εθνική:28,78
ΕΛΠΕ:8,90
Εμπορική: 24,56
Ελληνική Τεχνοδομική:3,82
ΟΠΑΠ:23,60
Ιντρακόμ:4,72
ΚΑΕ: 14,30
ΟΤΕ:14,62
Τεχνική Ολυμπιακή: 5,06
Πειραιώς:15,76

Δημόσια Κεντρική Βιβλιοθήκη Φθιώτιδας



Χρηματιστήριο • Χρηματιστήριο



ΓΔ 3118,68 -0,84%

Μετοχή	Κλείσιμο ευρώ	Δ	Όγκος τεμάχια
ΤΡΑΠΕΖΕΣ			
ALPHA BANK (ΚΟ)	29,00	-0,14%	1.306.657
ΑΓΡΟΤΙΚΗ ΤΡΑΠΕΖΑ (ΚΟ)	7,20	1,12%	126.774
ASPIS BANK (ΚΟ)	3,24	-1,22%	51.173
ΤΡ. ΑΤΤΙΚΗΣ (ΚΟ)	5,26	-1,87%	86.180
ΓΕΝΙΚΗ ΤΡΑΠΕΖΑ (ΚΟ)	10,30	-3,20%	99.557
ΕΓΝΑΤΙΑ ΤΡΑΠΕΖΑ (ΚΟ)	3,24	-1,22%	134.481
ΕΓΝΑΤΙΑ ΤΡΑΠΕΖΑ (ΠΟ)	2,58	0,78%	11.106
ΕΘΝΙΚΗ ΤΡΑΠΕΖΑ (ΚΟ)	28,78	-0,14%	1.104.009
ΤΡ.ΕΛΛΑΔΟΣ (ΚΟ)	108,20	5,82%	32.397
ΕΜΠΟΡΙΚΗ ΤΡΑΠΕΖΑ (ΚΟ)	24,56	-0,16%	227.816
ΤΡ. ΠΕΙΡΑΙΩΣ (ΚΟ)	15,76	-1,62%	554.798
EUROBANK- ERGASIAS (ΚΟ)	26,68	-0,97%	482.007
ΤΡ. ΚΥΠΡΟΥ (ΚΟ)	3,16	1,28%	690.300
ΑΣΦΑΛΕΙΕΣ			
ΕΘΝΙΚΗ ΑΣΦ.(ΚΟ)	4,58	-6,91%	231.646
ΑΓΡΟΤΙΚΗ ΓΕΝ.ΑΣΦ.(ΚΟ)	2,83	-2,08%	6.917
ΑΣΠΙΣ ΠΡΟΝΟΙΑ (ΚΟ)	0,66	0,00%	19.020
ΕΥΡΩΠΑΪΚΗ ΠΙΣΤΗ (ΚΟ)	1,35	-2,17%	8.389
ΕΥΡΩΠΑΪΚΗ ΠΙΣΤΗ (ΠΟ)	1,10	-4,35%	1.092
ΦΟΙΝΙΞ (ΚΟ)	2,14	-0,93%	22.272
ΜΕΣΙΤΕΣ ΑΣΦΑΛΙΣΕΩΝ			
EUROBROKERS (ΚΟ)	2,39	-2,05%	11.120
ΧΡΗΜΑΤΟΔΟΤΙΚΗΣ ΜΙΣΘΩΣΗΣ			
ALPHA LEASING (ΚΟ)	6,50	0,00%	0
ΠΕΙΡΑΙΩΣ LEASING (ΚΟ)	6,72	0,00%	9.934
ΕΠΕΝΔΥΣΕΩΝ			
INTERINVEST (ΚΟ)	0,53	0,00%	15.000
OPTIMA AEEX (ΚΟ)	1,70	-2,86%	30
ΑΙΟΛΙΚΗ (ΚΑ)	2,63	0,00%	2.800
ΑΚΤΙΒ ΕΠΕΝΔΥΤΙΚΗ (ΚΑ)	1,08	-0,92%	1.775
ΔΙΑΣ (ΚΟ)	1,18	0,85%	29.390
ΕΞΕΛΙΞΗ (ΚΟ)	0,80	0,00%	56.390
ΕΘΝΙΚΗ ΕΤ.ΕΠ.ΧΑΡΤ. (ΚΑ)	2,60	0,00%	151.525
ΕΛΛΗΝΙΚΗ ΕΤ.ΕΠ.ΧΑΡΤ.(ΚΑ)	2,84	-0,35%	44.414
ΠΡΟΟΔΟΣ (ΚΟ)	4,00	-1,48%	13.940
ΕΥΡΩΔΥΝΑΜΙΚΗ (ΚΑ)	2,52	-0,79%	2.510
DOMUS ΕΠΕΝΔ. (ΚΟ)	0,27	0,00%	13.020
ALPHA TRUST ΑΝΔΡΟΜΕΔΑ (ΚΟ)	2,74	-1,08%	16.545
ARROW ΕΠΕΝΔ. (ΚΟ)	2,55	0,00%	600
ΩΜΕΓΑ (ΚΟ)	1,26	0,00%	39.450
NEXUS ΕΠΕΝΔ. (ΚΟ)	1,04	-0,95%	8.410
Π & Κ ΕΠΕΝΔ. (ΚΟ)	0,00	#ΔΙΑΙΡ/0!	0
ALTIUS ΕΠΕΝΔ. (ΚΑ)	1,49	0,00%	0
EUROLINE (ΚΟ)	1,42	-1,39%	100
GLOBAL ΕΠΕΝΔ. ΚΕΦΑΛΑΙΑ (ΚΟ)	3,52	0,00%	35.100
NEW MILLENIUM (ΚΟ)	1,55	-2,52%	5.000
ΗΛΕΚΤΡΙΚΗ ΕΝΕΡΓΕΙΑ			
Δ.Ε.Η. (ΚΟ)	23,36	-0,09%	534.863
ΣΥΜΜΕΤΟΧΩΝ ΚΑΙ ΠΑΡΟΧΗΣ ΣΥΜΒΟΥΛΩΝ			
ALBIO ΣΥΜ. (ΚΟ)	1,34	-1,47%	4.140
ALFA ALFA ΣΥΜ. (ΚΟ)	0,19	-5,00%	453.370
ΦΟΥΡΛΗΣ ΣΥΜ.(ΚΟ)	6,38	-0,62%	39.282
ΕΥΡΩΣΥΜ. ΚΕΦΑΛΑΙΟΥ & ΕΠΕΝΔ. (ΚΟ)	0,48	4,35%	33.574
ΑΧΟΝ ΣΥΜ. (ΚΟ)	1,60	-1,23%	77.604
ΒΙΟΧΑΛΚΟ (ΚΑ)	7,24	-1,09%	28.464
ΔΕΛΤΑ ΣΥΜ. (ΚΑ)	6,18	0,32%	24.335
ΔΕΛΤΑ ΣΥΜ. (ΠΑ)	4,16	0,00%	1.898
INTERSONIC (ΚΟ)	0,08	0,00%	0
ΔΥΝΑΜΙΚΗ ΖΩΗ (ΚΟ)	0,54	0,00%	0
ΕΛΛ. ΤΕΧΝΟΔΟΜΙΚΗ ΤΕΒ (ΚΟ)	3,82	-0,52%	259.479
ΕΛ. ΧΡΗΜΑΤΙΣΤΗΡΙΑ (ΚΟ)	9,12	0,66%	534.169
ATTICA ΣΥΜΜΕΤΟΧΩΝ (ΚΑ)	3,34	-1,18%	137.571
ΜΠΟΥΤΑΡΗΣ (ΚΑ)	0,90	-3,23%	88.520
ΜΠΟΥΤΑΡΗΣ (ΠΑ)	0,88	-1,12%	132
ΚΕΡΑΝΗΣ ΣΥΜ.(ΚΑ)	0,30	-6,25%	34.030
ΚΕΡΑΝΗΣ ΣΥΜ.(ΠΑ)	0,22	-4,35%	49.003
ΚΛΩΝΑΤΕΞ (ΚΟ)	0,96	-5,88%	356.824
ΚΛΩΝΑΤΕΞ (ΠΟ)	0,88	-5,38%	61.995
ΚΟΥΜΠΑΣ ΣΥΜ. (ΚΟ)	0,82	-3,53%	166.280
ΜΠΗΤΡΟΣ ΣΥΜ. (ΚΟ)	2,76	-1,43%	18.759
ΟΜ. ΙΝΤΕΑΛ (ΚΟ)	0,19	-5,00%	13.490
ΟΜ. ΙΝΤΕΑΛ (ΠΟ)	0,22	-4,35%	610
ΠΑΡΝΑΣΣΟΣ (ΚΟ)	0,75	-3,85%	36.943
ΣΑΝΥΟ ΣΥΜ. (ΚΑ)	0,71	-4,05%	297.650
ΤΕΧΝΙΚΗ ΟΛΥΜΠΙΑΚΗ (ΚΟ)	5,06	2,02%	264.001
ΧΑΤΖΗΙΩΑΝΝΟΥ (ΚΟ)	1,10	-5,98%	229.410
ΧΑΤΖΗΙΩΑΝΝΟΥ (ΠΟ)	31,38	0,00%	0
ΕΥΡΩΣΥΜΒΟΥΛΟΙ (ΚΟ)	2,31	0,43%	7.250
ΜΠΑΛΑΦΑΣ ΣΥΜ. (ΚΟ)	0,19	0,00%	0
ELBISCO ΣΥΜ. (ΚΑ)	6,70	-0,30%	775
LAMDA DEVELOPMENT (ΚΟ)	3,48	-2,25%	89.980
ΤΗΛΕΠΙΚΟΙΝΩΝΙΩΝ			
COSMOTE (ΚΟ)	14,20	-6,46%	1.200.585
OTE (ΚΟ)	14,62	-0,41%	830.273
ΔΙΥΛΙΣΤΗΡΙΑ			
ΕΛΛΗΝΙΚΑ ΠΕΤΡΕΛΑΙΑ (ΚΟ)	8,90	1,83%	143.958
MOTOR OIL (ΚΟ)	11,16	5,08%	276.485
ΥΔΡΕΥΣΗ			
Ε.Υ.Δ.Α.Π. (ΚΟ)	5,86	-0,68%	91.050
Ε.Υ.Α.Θ. (ΚΟ)	4,64	-2,11%	18.754
ΕΠ. ΝΑΥΤΙΛΙΑ			
ANEK LINES (ΚΟ)	1,26	-1,56%	50.690
ANEK LINES (ΠΟ) 1990	1,15	0,00%	0
ANEK LINES (ΠΟ) 1996	1,20	-5,51%	2.431
BLUE STAR ΝΑΥΤΙΛΙΑΚΗ (ΚΑ)	1,11	0,91%	193.450
ΜΙΝΩΙΚΕΣ (ΚΟ)	3,08	2,67%	212.056
Ν.Ε.Λ. (ΚΟ)	0,47	9,30%	128.210
ΝΑΥΠΗΓΕΙΑ			
ΝΕΩΡΙΟΝ ΣΥΡΟΥ (ΚΟ)	1,16	-11,45%	26.160
ΠΛΗΡΟΦΟΡΙΚΗ			
ALPHA ΓΚΡΙΣΙΝ INFOTECH (ΚΟ)	1,31	-2,24%	2.520
ΕΜΦΑΣΙΣ ΣΥΤΗΜΑΤΑ ΠΛΗΡΟΦΟΡΙΚΗΣ (ΚΟ)	1,83	-3,68%	69.930
BYTE (ΚΟ)	2,32	-0,85%	1.160
CENTRIC ΠΟΛΥΜΕΣΑ (ΚΟ)	0,61	-7,58%	205.980
FORTHNET (ΚΟ)	4,92	-0,40%	15.190
IPIROTIKI (ΚΟ)	1,97	0,51%	1.344.956
INFORMER (ΚΟ)	2,86	0,35%	430
LOGISMOS (ΚΟ)	0,84	1,20%	4.280
LOGICDIS (ΚΟ)	0,36	0,00%	364.977
QUALITY & RELIAB. (ΚΟ)	0,42	-8,70%	52.930
DELTA SINGULAR (ΚΟ)	2,81	-0,71%	154.123
UNIBRAIN (ΚΟ)	1,53	-6,13%	6.710
ΙΑΥΔΑ (ΚΟ)	2,02	-1,94%	21.378
INTRALOT (ΚΟ)	24,56	0,24%	243.657
COMPUCON (ΚΟ)	0,56	-3,45%	18.250
SPACE HELLAS (ΚΟ)	0,87	-3,33%	5.300
MLS ΠΛΗΡΟΦΟΡΙΚΗ (ΚΟ)	1,65	0,61%	89.580
HITECH CONSULTANTS (ΚΟ)	1,25	-5,30%	29.220
PROFILE (ΚΟ)	2,01	-1,47%	7.690
ΑΝΑΠΤΥΞΗ ΣΥΣΤΗΜΑΤΩΝ ΑΥΤΟΜΑΤΙΣΜΟΥ			
ΖΗΝΩΝ (ΚΟ)	3,40	-0,58%	17.520
ΕΚΔΟΣΕΙΣ & ΕΚΤΥΠΩΣΕΙΣ			
INFORM Π.ΛΥΚΟΣ (ΚΟ)	3,64	-1,62%	29.210
MARFIN FINANCIAL GROUP (ΚΟ)	13,26	0,76%	371.218
ΑΤΤΙΚΕΣ ΕΚΔΟΣΕΙΣ (ΚΟ)	3,98	0,00%	440
Δ.Ο.Λ. (ΚΟ)	3,46	-0,57%	164.481
ΕΚΔ. ΛΥΜΠΕΡΗ (ΚΟ)	1,01	0,00%	1.190
ΚΑΘΗΜΕΡΙΝΗ (ΚΟ)	7,12	-1,66%	15.670
ΝΑΥΤΕΜΠΟΡΙΚΗ (ΚΟ)	1,69	-1,74%	6.420
ΙΜΑΚΟ (ΚΟ)	0,74	-2,63%	67.330
ΠΗΓΑΣΟΣ (ΚΟ)	1,84	-3,16%	22.280
ΤΕΧΝΙΚΕΣ ΕΚΔΟΣΕΙΣ (ΚΟ)	0,80	-3,61%	1.410
ΤΕΓΟΠΟΥΛΟΣ (ΚΟ)	2,72	-1,81%	48.820
ΧΑΪΔΕΜΕΝΟΣ (ΚΟ)	1,32	-1,49%	734
ΛΙΒΑΝΗΣ (ΚΟ)	1,52	-2,56%	7.320
ΤΗΛΕΟΡΑΣΗ & ΨΥΧΑΓΩΓΙΑ			
ΕΛΕΥΘΕΡΗ ΤΗΛΕΟΡΑΣΗ (ΚΟ)	1,52	-3,80%	5.010
ΤΗΛΕΤΥΠΟΣ (ΚΟ)	3,88	-1,52%	20.710
ΥΓΕΙΑ			
EUROMEDICA (ΚΟ)	1,35	-2,17%	45.840
ΙΑΣΩ (ΚΟ)	3,90	-1,52%	25.860
ΙΑΤΡΙΚΟ ΑΘΗΝΩΝ (ΚΟ)	1,69	-1,74%	235.953
ΥΓΕΙΑ (ΚΟ)	1,46	0,69%	20.330
ΒΑΣΙΚΑ ΜΕΤΑΛΛΑ			
ΑΛΚΟ (ΚΟ)	1,42	-5,96%	130.758
ΑΛΟΥΜΥΛ ΜΥΛΩΝΑΣ (ΚΟ)	2,97	-3,57%	108.496
ΑΛΟΥΜΙΝΙΟ ΕΛΛΑΔΟΣ (ΚΟ)	14,38	-0,42%	76.430
ΕΛΒΑΛ (ΚΑ)	2,16	0,00%	26.165
ΕΤΕΜ (ΚΑ)	1,96	0,00%	19.908
ΜΑΪΛΛΗΣ (ΚΟ)	4,32	-2,70%	207.650
ΣΙΔΕΝΟΡ (ΚΑ)	3,40	0,00%	14.180
ΣΩΛ.ΚΟΡΙΝΘΟΥ (ΚΟ)	0,70	0,00%	13.810
ΤΖΙΡΑΚΙΑΝ ΠΡΟΦΙΛ (ΚΑ)	1,54	1,99%	25.550
ΦΙΤΚΟ (ΚΟ)	1,05	-0,94%	1.750
ΧΑΛΚΟΡ (ΚΑ)	1,96	0,51%	15.493
ΜΕΤΑΛΛΙΚΑ ΠΡΟΪΟΝΤΑ			
CROWN HELLAS CAN (ΚΟ)	7,60	0,53%	1.180
INTRAMET (ΚΟ)	1,02	-4,67%	38.050
MEVACO (ΚΟ)	1,99	-2,93%	20.865
SPIDER (ΚΟ)	1,76	-1,12%	198.750
ΒΙΟΣΩΛ (ΚΟ)	0,26	-3,70%	66.840
ΒΙΟΣΩΛ (ΠΟ)	0,30	0,00%	0
ΜΕΤΚΑ (ΚΟ)	6,24	0,32%	145.700
ΡΟΚΑΣ (ΚΟ)	8,98	-1,32%	146.340
ΡΟΚΑΣ (ΠΟ)	8,20	0,00%	1.390
ΛΕΒΕΝΤΕΡΗΣ (ΚΑ)	0,68	0,00%	8.620
ΛΕΒΕΝΤΕΡΗΣ (ΠΑ)	0,73	0,00%	0
ΔΑΡΙΓΚ (ΚΟ)	0,18	0,00%	0
ΧΑΛΥΒΔΟΦΥΛΛΩΝ (ΚΟ)	0,27	-3,57%	34.380
ΜΗΧΑΝΗΜΑΤΑ & ΕΙΔΗ ΕΞΟΠΛΙΣΜΟΥ			
FRIGOGLASS (ΚΟ)	4,10	-1,91%	59.880
KLEEMANN (ΚΟ)	5,58	-1,06%	7.144
ΚΑΛΩΔΙΑ			
NEXANS (ΚΟ)	2,70	-1,82%	1.868
ΕΛΛΗΝΙΚΑ ΚΑΛΩΔΙΑ (ΚΟ)	1,09	-3,54%	22.360
ΗΛΕΚΤΡΟΝΙΚΟΣ ΕΞΟΠΛΙΣΜΟΣ			
INTRACOM (ΚΟ)	4,72	0,00%	701.011
ΜΗ ΜΕΤΑΛΛΙΚΑ ΟΡΥΚΤΑ & ΤΣΙΜΕΝΤΑ			
BETANET (ΚΟ)	3,52	-1,12%	6.300
ΗΡΑΚΛΗΣ (ΚΟ)	10,06	-3,82%	82.173
ΚΕΡΑΜΕΙΑ ΑΛΛΑΤΙΝΗ (ΚΟ)	1,68	5,00%	19.390
TITAN (ΚΟ)	27,30	1,41%	292.376
TITAN (ΠΟ)	20,14	0,00%	6.690
ΚΥΡΙΑΚΙΔΗΣ (ΚΟ)	2,47	-1,20%	68.953
ALFA ALFA ENERGY (ΚΑ)	1,39	-17,75%	69.020
ΙΚΤΙΝΟΣ (ΚΟ)	1,87	-2,09%	14.010
ΜΑΘΙΟΣ (ΚΑ)	1,85	-3,14%	74.226
S&B BIOM. ΟΡΥΚΤΑ (ΚΟ)	6,12	0,33%	21.350
MERMEREN (ΕΛ. ΠΙΣ.)	6,04	2,37%	4.250
ΧΟΝΔΡΙΚΟ ΕΜΠΟΡΙΟ			
ΣΠΥΡΟΥ (ΚΟ)	0,87	-1,14%	34.512
ΛΑΝΑΚΑΜ (ΚΟ)	1,74	0,00%	3.300
AS COMPANY (ΚΟ)	0,89	-2,20%	17.110
CONNECTION (ΚΟ)	0,22	0,00%	0
ΕΛΙΝΟΙΛ (ΚΑ)	7,90	-0,75%	2.750
ELMEC (ΚΟ)	1,88	2,73%	67.240
FASHION BOX (ΚΟ)	2,51	-0,40%	850
KEGO (ΚΟ)	1,29	-5,15%	13.180
LAVIPHARM (ΚΟ)	1,28	-0,78%	154.715
ΜΑΡΑΚ ΠΛΗΡΟΦΟΡΙΚΗ (ΚΟ)	1,63	-8,94%	30.190
MEDICON (ΚΟ)	4,76	-4,03%	1.959
ELEPHANT (ΚΟ)	0,52	-3,70%	90.100
REVOIL (ΚΟ)	4,04	2,54%	4.040
RIDENCO (ΚΑ)	1,00	-5,66%	108.670
VETERIN (ΚΟ)	1,10	-5,98%	98.969
YALCO (ΚΑ)	1,12	-0,88%	2.564
ΚΑΛΠΙΝΗΣ ΣΙΜΟΣ (ΚΑ)	3,98	-1,49%	36.880
ΚΑΝΑΚΗΣ (ΚΟ)	2,30	-0,86%	340
ΑΛΛΑΤΙΝΗ (ΚΑ)	1,15	-3,36%	4.240
ΑΛΥΣΙΔΑ (ΚΑ)	2,61	-7,45%	3.700
ΑΛΥΣΙΔΑ (ΠΑ)	1,87	0,00%	0
ΚΟΡΔΕΛΛΟΥ (ΚΑ)	2,28	0,00%	48.400
ΒΟΓΙΑΤΖΟΓΛΟΥ (ΚΟ)	2,40	3,45%	14.400
ΣΑΡΑΝΤΗΣ (ΚΟ)	5,76	-1,37%	34.400
ΓΕΝ.ΕΜΠΟΡΙΟΥ & Β/ΝΙΑΣ (ΚΑ)	0,78	-6,02%	30.830
ΔΟΥΡΟΣ (ΚΟ)	1,15	-3,36%	1.720
ΕΛΓΕΚΑ (ΚΟ)	2,42	1,26%	53.490
ΕΛΤΟΝ ΧΗΜΙΚΑ (ΚΟ)	1,07	-2,73%	11.490
ΕΛΤΡΑΚ (ΚΑ)	2,51	5,02%	49.440
F.G. EUROPE (ΚΟ)	3,28	-0,61%	29.218
ΕΜΠ. ΔΕΣΜΟΣ (ΚΟ)	0,35	0,00%	57.860
ΕΜΠ. ΔΕΣΜΟΣ (ΠΟ)	0,40	0,00%	0
ΖΑΜΠΑ (ΚΑ)	9,58	-4,58%	900
ΠΕΙΡΑΙΩΣ REAL ESTATE (ΚΟ)	3,70	-1,07%	370
ΚΑΡΔΑΣΙΛΑΡΗΣ (ΚΟ)	4,22	-2,76%	23.210
ΝΑΚΑΣ (ΚΟ)	2,72	0,37%	2.580
ΝΕΟΧΗΜΙΚΗ ΛΑΥΡΕΝΤΙΔΗΣ (ΚΟ)	3,66	-2,66%	269.970
ΜΥΤΙΛΗΝΑΙΟΣ (ΚΟ)	9,38	0,86%	177.660
DIONIC (ΚΟ)	0,75	-3,85%	51.059
DRUCKFARBEN (ΚΟ)	1,79	-3,76%	4.500
ΞΥΛΕΜΠΟΡΙΑ (ΚΑ)	3,10	-6,06%	2.315
ΞΥΛΕΜΠΟΡΙΑ (ΠΑ)	2,98	-3,87%	350
ΤΑΣΟΓΛΟΥ (ΚΟ)	0,24	-4,00%	2.260
ΜΠΕΝΡΟΥΜΠΗ (ΚΟ)	5,92	-12,17%	253.200
ΠΡΟΜΟΤΑ ΕΛΛΑΣ (ΚΟ)	0,45	-4,26%	18.620
ALSINCO (ΚΟ)	1,85	-3,65%	11.670
ΕΙΔΗ-ΛΥΣΕΙΣ ΠΛΗΡΟΦΟΡΙΚΗΣ			
ALTEC (ΚΟ)	0,51	-7,27%	815.381
CPI (ΚΟ)	1,05	-6,25%	19.940
INFOQUEST (ΚΟ)	1,80	-4,26%	34.031
MULTIRAMA (ΚΟ)	6,32	0,32%	1.350
UNISYSTEMS (ΚΟ)	1,76	-2,76%	22.790
ΔΕΛΤΑ PROJECT (ΚΑ)	1,90	-1,04%	274.300
INTERTEK (ΚΟ)	2,59	-3,00%	31.320
ΙΝΦΟΡΜΑΤΙΚΗ (ΚΟ)	0,41	-8,89%	77.522
ΠΟΥΛΙΑΔΗΣ (ΚΟ)	0,61	0,00%	55.510
PC SYSTEMS (ΚΟ)	0,60	0,00%	5.580
RAINBOW (ΚΟ)	6,36	-6,74%	6.900
ΛΙΑΝΙΚΟ ΕΜΠΟΡΙΟ			
JUMBO (ΚΟ)	7,38	0,82%	30.866
MICROLAND (ΚΟ)	0,20	0,00%	7.980
ΑΤΛΑΝΤΙΚ (ΚΟ)	1,37	1,48%	24.701
ΒΑΣΙΛΟΠΟΥΛΟΣ (ΚΟ)	13,06	2,03%	3.320
ΒΑΡΔΑΣ (ΚΟ)	2,33	-1,27%	11.490
ΕΙΚΟΝΑ - ΗΧΟΣ (ΚΟ)	0,44	0,00%	7.270
ΗΛ. ΑΘΗΝΩΝ (ΚΟ)	2,99	0,67%	92.725
Κ.Α.Ε. (ΚΟ)	14,30	-0,69%	28.788
ΜΟΥΡΙΑΔΗΣ (ΚΑ)	0,27	0,00%	0
MODA BAGNO (ΚΟ)	1,00	0,00%	1.620
NOTOS COM HOLDINGS (ΚΟ)	3,56	-0,56%	39.995
ΚΩΤΣΟΒΟΛΟΣ (ΚΟ)	5,14	1,18%	380
SPRIDER (ΚΟ)	2,05	-1,91%	21.980
ΠΛΑΙΣΙΟ (ΚΟ)	10,68	0,00%	8.431
ΡΑΔΙΟ ΚΟΡΑΣΙΔΗ (ΚΟ)	1,21	-9,70%	1.029.149
VIVERE (ΚΟ)	0,22	-8,33%	108.810
ΥΠΗΡΕΣΙΕΣ ΚΙΝΗΤΗΣ ΤΗΛΕΦΩΝΙΑΣ			
ΓΕΡΜΑΝΟΣ (ΚΟ)	24,78	-0,80%	78.889
ΤΡΟΦΙΜΑ & ΠΟΤΑ			
CHIPITA (ΚΟ)	2,69	-1,82%	110.137
COCA-COLA (ΚΑ)	20,48	-0,29%	306.922
ΚΑΡΑΜΟΛΕΓΚΟΣ (ΚΟ)	1,13	-7,38%	610
ΕΒΡΟΦΑΡΜΑ (ΚΟ)	1,48	-2,63%	7.530
ΕΛΑΪΣ (ΚΟ)	19,72	-0,90%	1.180
ΕΛΛ.ΒΙΟΜ.ΖΑΧΑΡΗΣ (ΚΑ)	4,46	-2,62%	12.335
ΚΡΕΚΑ.(ΚΑ)	1,35	2,27%	25.010
ΚΡΕΤΑ ΦΑΡΜ (ΚΟ)	4,44	-1,33%	13.810
ΚΡΙ ΚΡΙ (ΚΟ)	5,00	-1,19%	380
ΚΤΗΜΑ ΛΑΖΑΡΙΔΗ (ΚΟ)	1,23	-3,15%	17.160
ΚΥΛ.ΣΑΡΑΝΤΟΠΟΥΛΟΣ (ΚΟ)	1,59	-0,62%	1.775
ΚΥΛ. ΛΟΥΛΗ (ΚΟ)	1,77	-0,56%	7.000
ΜΠΑΡΜΠΑ ΣΤΑΘΗΣ (ΚΟ)	5,98	1,01%	80.725
ΜΠΑΡΜΠΑ ΣΤΑΘΗΣ (ΠΟ)	5,50	0,00%	220
ΞΙΦΙΑΣ (ΚΑ)	0,22	0,00%	0
ΞΙΦΙΑΣ (ΠΑ)	1,19	0,00%	0
ΝΙΚΑΣ (ΚΟ)	5,30	-1,49%	7.970
FEEDUS (ΚΟ)	1,43	-2,72%	9.464
ΧΑΤΖΗΚΡΑΝΙΩΤΗ (ΚΟ)	0,87	-6,45%	1.510
ΚΑΤΣΕΛΗΣ (ΚΟ)	2,33	0,43%	3.210
ΜΥΛΟΙ ΚΕΠΕΝΟΥ (ΚΟ)	1,18	0,85%	11.060
ΠΕΡΣΕΥΣ (ΚΟ)	0,78	-2,50%	21.390
ΠΡΟΪΟΝΤΑ ΚΑΠΝΟΥ			
ΚΑΡΕΛΙΑ (ΚΑ)	66,75	0,00%	0
ΞΕΝΟΔΟΧΕΙΑ & ΛΟΙΠΑ ΚΑΤΑΛΥΜΑΤΑ			
ΑΣΤΗΡ (ΚΟ)	6,40	-3,61%	49.269
ΓΕΚΕ (ΚΑ)	6,78	-4,78%	2.490
ΙΟΝΙΚΗ ΞΕΝ. (ΚΑ)	9,50	0,64%	10.930
ΛΑΜΨΑ (ΚΟ)	6,82	-2,01%	49.600
ΓΚΑΛΗΣ (ΚΟ)	1,47	11,36%	350
ΕΣΤΙΑΤΟΡΙΑ			
GOODY'S (ΚΑ)	12,04	-4,44%	4.158
EVEREST (ΚΟ)	2,15	0,94%	9.686
OLYMPIC CATERING (ΚΟ)	2,80	-1,06%	3.600
ΓΡΗΓΟΡΗΣ (ΚΟ)	1,04	-4,59%	98.160
ΒΟΗΘΗΤΙΚΕΣ ΠΡΟΣ ΤΙΣ ΜΕΤΑΦΟΡΕΣ ΔΡΑΣΤΗΡΙΟΤΗΤΕΣ			
ΕΘΝΙΚΗ ΑΚΙΝΗΤΩΝ (ΚΟ)	4,40	-7,95%	262.030
ΟΡΓΑΝΙΣΜΟΣ ΛΙΜ. ΘΕΣΣΑΛ. (ΟΛΘ) (ΚΟ)	8,32	-0,48%	15.357
ΟΡΓΑΝΙΣΜΟΣ ΛΙΜ. ΠΕΙΡΑΙΑ (ΟΛΠ) (ΚΟ)	11,70	0,86%	91.520
ΔΙΑΦΗΜΙΣΗ			
ALMA ΑΤΕΡΜΩΝ (ΚΟ)	0,78	-2,50%	202.249
ΚΑΛΩΣΤΟΥΦΑΝΤΟΥΡΓΙΚΕΣ			
ΤΡΙΑ ΑΛΦΑ (ΚΟ)	8,42	-5,39%	25
ΤΡΙΑ ΑΛΦΑ (ΠΟ)	9,80	0,00%	0
ΒΑΡΒΑΡΕΣΟΣ (ΚΑ)	0,64	-7,25%	2.760
LAN-NET (ΚΟ)	1,63	-4,12%	1.012.950
ΜΟΥΖΑΚΗΣ (ΚΑ)	0,71	-4,05%	2.100
ΕΛΦΙΚΟ (ΚΟ)	0,95	0,00%	0
ΕΛΛΗΝΙΚΗ ΥΦΑΝΤΟΥΡΓΙΑ (ΚΟ)	2,05	-3,30%	12.800
ΕΠΙΛΕΚΤΟΣ (ΚΑ)	0,47	-4,08%	24.818
ΚΛ. ΝΑΥΠΑΚΤΟΥ (ΚΑ)	0,85	-4,49%	10.430
ΚΛ. ΝΑΟΥΣΗΣ (ΚΟ)	0,39	-4,88%	81.004
ΚΟΡ-ΦΙΛ (ΚΟ)	0,35	-5,41%	8.890
ΚΟΡ-ΦΙΛ (ΠΟ)	0,35	0,00%	0
ΚΑΡΑΤΖΗΣ M&A (ΚΟ)	1,10	-5,98%	4.830
ΜΑΞΙΜ-ΠΕΡΤΣΙΝΙΔΗΣ (ΚΑ)	0,32	-3,03%	12.860
ΠΛΑΣΤΙΚΑ ΘΡΑΚΗΣ (ΚΑ)	1,25	4,17%	128.526
ΤΕΞΑΠΡΕΤ (ΚΟ)	0,68	0,00%	15.640
FIERATEX (ΚΟ)	0,72	-2,70%	16.145
ΦΙΝΤΕΞΠΟΡΤ (ΚΟ)	0,72	-2,70%	10.800
ΕΙΔΗ ΕΝΔΥΜΑΣΙΑΣ			
FANCO (ΚΟ)	0,47	-4,08%	116.660
MINERVA (ΚΑ)	1,84	-1,60%	840
SEX FORM (ΚΟ)	0,52	-5,45%	418.078
ΕΛΒΕ-ΕΝΔΥΜΑΤΩΝ (ΚΑ)	0,98	-3,92%	9.632
ΔΙΑΧΕΙΡΙΣΗ ΑΚΙΝΗΤΗΣ ΠΕΡΙΟΥΣΙΑΣ			
ΚΕΚΡΟΨ (ΚΟ)	13,72	-3,92%	90
ALPHA

μικρές αγγελίες

ΑΚΙΝΗΤΑ

ΔΙΝΕΤΑΙ αντιπαροχή οικόπεδο 1.040 μ. στην Αγ. Βαρβάρα (κάτω απ' το γήπεδο). Πληρ. Τηλ. 2310 314676, 23310 91388 κ. Σωτήρης, κ. Αντωνία.

ΠΩΛΕΙΤΑΙ χωράφι 6 στρεμ. στην περιοχή "Καράτσαλι" (Κακόδεση). Πληρ. Τηλ. 6972 923806.

ΠΩΛΕΙΤΑΙ στο Ξηρολίβαδο, διώροφο, 100 τ.μ., άριστη κατάσταση, πλήρως επιπλωμένο-εξοπλισμένο, ιδιαίτερα προσεγμένο, με θέα το λιβάδι. Αξιόλογο.

ΠΩΛΕΙΤΑΙ διαμέρισμα 82 τ.μ. στο Πασα Κιόσκι, 5 χρόνων, 4ος όροφος, 2 δωμάτια, σαλοκουζίνα, 2 μπαλκόνια, ατομικά καλοριφέρ, ενισχυμένες ντουλάπες, τέντες, ηλιακό, κλιματιστικό, μεγάλη θέα και άλλα. Τηλ. 23310 24031 και 6946 970204.

ΠΩΛΕΙΤΑΙ διαμέρισμα στην Καλλιθέα ρετιρέ 130 τ.μ., 1ος όροφος, 3 δωμάτια, σαλόνι, κουζίνα, μπάνιο, αποθήκη, βεράντα, 123.000 ευρώ. Τηλ. 6973 735020.

ΠΩΛΕΙΤΑΙ διαμέρισμα ρετιρέ κεντρικό, κάτω δύο δωμάτια, σαλόνι μεγάλο, κουζίνα, μπάνιο, βεράντες, μπαρμπεκιου, εσωτερική σκάλα, επάνω δωμάτιο, μπάνιο με γκαράζ, 235.000. Τηλ. 6973 735020.

ΠΩΛΕΙΤΑΙ στο Σέλι οικόπεδο 250 τ.μ. με μονοκατοικία 50 τ.μ. και μεγάλη αυλή στο κέντρο του χωριού. Πληρ. τηλ. 6946 959176.

ΠΩΛΕΙΤΑΙ χωράφι 5 στρέματα. στην περιοχή "Τσουρούκι". Πληρ. Τηλ. 6972 923806.

ΕΝΟΙΚΙΑΣΕΙΣ

ΕΝΟΙΚΙΑΖΕΤΑΙ γκαρσονιέρα στην Ελιά, Βέροια, 1 δωμάτιο, κουζίνα, WC στον 1ο όροφο, πλήρως ανακαινισμένη. Πληρ. Τηλ. 23310 62925 και 6944 440208.

ΕΝΟΙΚΙΑΖΕΤΑΙ γραφείο 49 τ.μ. στον 2ο όροφο, Βενιζέλου 7, στη Βέροια. Πληροφορίες στα τηλ. 23310 21106, 29360, κιν.: 6977 433485.

ΕΝΟΙΚΙΑΖΕΤΑΙ διαμέρισμα 2ΔΣΚWC, ισόγειο, στον Εύοσμο Θεσ/νίκης, στο κέντρο, σε διόροφη οικοδομή με αυλή. Ενοίκιο 320,00 ευρώ. Τηλ. 6973 016847.

ΕΝΟΙΚΙΑΖΕΤΑΙ βιοτεχνικός χώρος κατάλληλος για οποιοδήποτε επαγγελματική χρήση, με μεγάλο προαύλιο χώρο πλησίον του Σ.Σ. Ναούσης. Τηλ. 6973 736710.

ΕΝΟΙΚΙΑΖΕΤΑΙ οικόπεδο 9 στρέμματα περιφραγμένο με μπετόν και κάγκελα, με κτίσμα, 60 τ.μ. κατάλληλο για επαγγελματίες, στην περιοχή Αγ. ΒΑρβάρας-Βεροίας. Πληρ. τηλ. 6979 224366 και 23910 22586.

ΕΝΟΙΚΙΑΖΕΤΑΙ κατάστημα 50 τ.μ. ισόγειο, κατάλληλο για εμπορική χρήση και για γραφείο, Παστέρ 14. Τηλ. 23310 70566 και 6978 182906.

ΕΝΟΙΚΙΑΖΕΤΑΙ επαγγελματικός χώρος 6 στρεμμάτων, 200 τ.μ. κτίσμα με τριφασικό ρεύμα και νερό, δρόμος Βέροια Σα-

ΕΝΟΙΚΙΑΖΕΤΑΙ κατάστημα 30 τ.μ. στην οδό Τρεμπεσίνας 1 (στην αφετηρία των Αστικών) στο κέντρο της πόλης. Πληρ. τηλ. 23310-29689, 6944 287883 & 6974 824724.

ΕΝΟΙΚΙΑΖΟΝΤΑΙ ή ΠΩΛΟΥΝΤΑΙ επαγγελματικοί χώροι 125 τ.μμ. και 75 τ.μ. που μπορεί να γίνει και ενιαίος στη Ν. Περιφερειακή στη Βέροια. Πληρ. Τηλ. 23310 26988.

ΕΝΟΙΚΙΑΖΕΤΑΙ κατάστημα 50 τ.μ. στην οδό Κεντρικής (απέναντι από την Αστυνομία) στη Μελίκη. Πληρ. τηλ. 23310 82.243

ΕΝΟΙΚΙΑΖΕΤΑΙ κατάστημα 80 τ.μ. με ξεχωριστό υπόγειο χώρο 160 τ.μ. στην οδό Αντ. Καμάρα 18, Βέροια. Πληρ. Τηλ. 23310 28.293, 6946 586446.

ΜΕΣΙΤΙΚΗ
Γ. Μπριάζας & Συνεργάτες
ΙΠΠΟΚΡΑΤΟΥΣ 38 ΒΕΡΟΙΑ
ΠΩΛΗΣΕΙΣ - ΕΝΟΙΚΙΑΣΕΙΣ
ΕΚΤΙΜΗΣΕΙΣ ΑΚΙΝΗΤΩΝ
ΤΗΛ. 23310/ 71111- 25310
ΚΙΝ. 6932/711711
E-mail:mesitiki@in.gr

Αναλαμβανουμε πωλησεις - ενοικιάσεις - εκτιμήσεις ακινήτων

ΠΩΛΗΣΕΙΣ ΚΑΤΟΙΚΙΩΝ

ΓΚΑΡΣΟΝΙΕΡΑ 40 τ.μ. ιδανική για εκμετάλλευση στην Βίλλα Βικέλα ανακαινισμένη και επιπλωμένη κομπλέ νοικιασμένη με 220 ε σε τιμή προσφοράς μόνο 32χ ε.

ΒΥΖ. ΜΟΥΣΕΙΟ 2δσκλ προνομιακή τοποθεσία με 60 τ.μ. καινούργιο ακατοίκητο διαμέρισμα για αποφασιστικό αγοραστή 75χ ε.

ΔΙΑΜ/ΣΜΑ στο Τσερμένι 65 τ.μ. 2δκλ σε ημιώροφο πωλείται σε τιμή σπάνιας ευκαιρίας 35χ ε.

ΔΙΑΜ/ΣΜΑ καινούργιο που προσφέρει ιδανικό περιβάλλον για κατοικία 76 τ.μ. με 2δσκλ άριστο ποιοτικά με αποθήκη και ατομ. θερμ. θέα εκπληκτική 87χ ε.

ΠΑΣΑΚΙΟΣΚΙ περιποιημένο δυάρι 78 τ.μ. 15 ετών διαμ/σμα σε πολύ καλή κατάσταση ευκαιρία 65χ ε.

ΑΓ. ΚΥΡΙΑΚΗ 87 τ.μ. ορθολογικά και λειτουργικά άριστο διαμ/σμα 2δσκλ καινούργιο και με αποθήκη 90χ ε.

ΑΓ. ΚΥΡΙΑΚΗ καινούργιο εξαιρετικής διαρρύθμισης διαμ/σμα 99 τ.μ. με 3 δωμ. ύπνου θερμ. ατομ. και αποθήκη στο υπόγειο , ρετιρέ ζητάει ιδιοκτήτη τιμή προσπ 116χ ε.

ΟΡΟΦΟΔΙΑΜ/ΣΜΑ 100 τ.μ. αισθητική μοντέρνα στην Καλλιθέα καινούργιο , άψογο 2-3δσκλ ατομ. θερμ. και αποθήκη 95χ ε τιμή ευκαιρίας.

ΠΙΕΡΙΩΝ άνω νεόδμητο διαμέρισμα 103 τ.μ. 2δσκλ 2ος ορ. με αποθήκη και θέση πάρκιν στην Πυλωτή ιδανικό για κατοικία , κουζίνα ξεχωριστή 112 χε.

ΒΥΖ. ΜΟΥΣΕΙΟ με έμφαση στην ποιότητα νεόδμητο διαμ/σμα 105 τ.μ. 3δσκλ υψηλών προδιαγραφών με αναλογίες αρμονικές και θερμ. ατομική 141χ ε.

ΔΙΑΜ/ΣΜΑ όπου επικρατεί η αίσθηση της ευελιξίας και άνεσης , καινούργιο 107 τ.μ. και έχει 3 υπνοδωμάτια με θέα ανεμπόδιστη στην Καλλιθέα αποθήκη και ατομ. θερμ. 123χ ε.

ΠΑΣΑΚΙΟΣΚΙ αρχοντικό διαμ/σμα 109 τ.μ. 3δ ύπνου , εξαιρετική κατασκευή , άνετο σαλόνι , καινούργιο , ατομ. θερμ.115χ ε.

ΔΙΑΜ/ΣΜΑ καινούργιο στη γέφυρα του Προμηθέα επιμελημένης κατασκευής 117 τ.μ. 3δσκ ρετιρέ ατομ. μονάδα θέρμανσης , τζάκι , λειτουργικό140χ ε.

ΔΙΑΜ/ΣΜΑ με σαλόνι πληθωρικών διαστάσεων το οποίο επιβάλλεται στο χώρο , 118 τ.μ. μικτή επιφάνεια προσεγμένο με 3 δωμ. ύπνου και θέα στον κάμπο καινούργιο στην Αγ. Παρασκευή τιμή 123χ ε.

ΔΙΑΜ/ΣΜΑ στην Αγ. Παρασκευή 122 τ.μ. με πανοραμική θέα , καινούργιο με υπερπολυτελείς προδιαγραφές , πλήρη ανεξαρτησία στη θερμ. αποθήκη συμμετρική διάταξη χώρων 145χ ε.

ΑΝΘΕΩΝ περιοχή καινούργιο 133 τ.μ. διαμέρισμα 1ος ορ. ορθολογικά και λειτουργικά άριστο με 3δωμ. ύπνου και 2 wc ανεξάρτητη θερμ. πάρκιν τιμή άκρως συμφέρουσα 125χ ε μόνο .

ΕΝΟΙΚΙΑΣΕΙΣ ΔΙΑΜ/ΣΜΑΤΩΝ

ΓΚΑΡΣΟΝΙΕΡΑ μερικώς επιπλωμένη 60 τ.μ. 1δσκλ στο Πασακιόσκι με ανεξάρτητη θερ. 180 ε.

ΓΚΑΡΣΟΝΙΕΡΑ μεγάλη 63 τ.μ. στην Πλ. Ωρολογίου σαλόνι και δύο μικρά δωμάτια ανακαινισμένη 2ος ορ. 200 ε.

ΚΕΝΤΡΟ 78 τ.μ. διαμ/σμα με βεράντα ολόγυρα 1δσκλ γωνιακό έτοιμο βαμμένο , φωτεινό με κεντρ. θερμ. στον Αγ. Αντώνιο 250 ε.

ΔΥΑΡΑΚΙ 80 τ.μ. κοντά στην ΔΕΥΑΒ 200 τ.μ. 2δσκλ μόνο 200 ε.

ΔΙΑΜ/ΣΜΑ 18 ετών στη Βίλα Βικέλα με 2δσκλ φρεσκοβαμμένο 90 τ.μ. γωνιακό με θέα 240 ε μόνο.

ΔΙΑΜ/ΣΜΑ 90 τ.μ. στην Ελιά κοντά 2δσκλ διαμπερές μόνο 260 ε.

ΠΡΟΜΗΘΕΑ εκπληκτικό ακατοίκητο καινούργιο διαμ/σμα 2δσκλ 90 τ.μ. με αποθήκη , γκαράζ και ηλιακό 320 ε.

ΔΙΑΜ/ΣΜΑ στο ΙΚΑ 95 τ.μ. κοντά 1ος ορ. 2δσκλ καλή γειτονιά διαμπερές 240 ε.

ΔΙΑΜ/ΣΜΑ 95 τ.μ. στο κέντρο ρετιρέ με 2 δωμάτια ύπνου , κλιματισμό , κεντρική θερμ. σε προσιτή τιμή 250 ε.

ΠΛ. ΩΡΟΛΟΓΙΟΥ διαμ/σμα 95 τ.μ. με 2δσκλ κεντρ. θερμ. 3ος ορ. 240 ε.

ΠΑΠΑΓΟΥ 96 τ.μ ανεξάρτητο, εντελώς διαμ/σμα με 2δσκλ χωρίς κοινόχρηστα ατομ. θερμ. 230 ε.

ΜΗΤΡΟΠΟΛΗ 103 τ.μ. σε πολύ καλή κατάσταση 2δσκλ ανακαινισμένο με ατομ. θερμ. 320 ε

ΠΡΟΜΗΘΕΑ 107 τ.μ. διαμ/σμα με 3δσκλ διαμπερές με κεντρ. θερμ. στο 8ο σχολείο κοντά 3ος ορ. 230 ε

ΣΤΕΓΗ στο κέντρο 130 τ.μ. 1ος ορ. 6 χώροι μεγάλης προβολής, σημείο προνομιακό μόνο 700 ε.

ΕΛΙΑ εκπληκτικό και σπάνιο διαμέρισμα 130 τ.μ. με 3ος ορ. 3δωμ. ύπνου 2wc διαμπερές προνομιακό με άπλετη θέα την Ελιά και άνετους χώρους 430 ε.

ΕΝΟΙΚΙΑΣΕΙΣ ΕΠΑΓΓ. ΧΩΡΩΝ

ΑΠΟΘΗΚΗ στο Σταθμό κοντά 100 τ.μ. ασφαλής, με πατάρι, αύλιο χώρο και με τριφασικό ρεύμα 300 ε.

ΑΠΟΘΗΚΗ ισόγεια στο Λιανοβρύχι 250 τ.μ. ανεξάρτητη και σαν εργαστήριο η έκθεση μόνο 300 ε.

ΑΠΟΘΗΚΗ στη βίλα Βικέλα 630 τ.μ. ωφέλιμος χώρος με 100 τ.μ. γραφεία και με 3 στρ. οικόπεδο 1000 ε.

ΑΠΟΘΗΚΗ - ΒΙΟΤΕΧΝΙΑ στο 7,5 χώρος στεγασμένος 1350 τ.μ. με μεγάλη αυλή ,διατίθεται προς ενοικίαση.

ΓΡΑΦΕΙΟ Μητροπόλεως 30 τ.μ. 2ος ορ. 1 χώρος δικό του wc 160 ε.

ΓΡΑΦΕΙΟ Πλ. Ωρολογ. 35 τ.μ. 1 χώρος με wc 150 ε.

ΓΡΑΦΕΙΟ καινούργιο εντελώς 3ος ορ. στο κέντρο 35 τ.μ. 200 ε.

ΕΠ.ΣΤΕΓΗ στον πεζόδρομο της πόλης 1ος ορ. 85 τ.μ. 3 χώρους εργασίας και δικό του wc σε λίγο ελεύθερη 400 ε.

ΕΠ.ΣΤΕΓΗ επί της Βενιζέλου 110 τ.μ. 4 χώροι εξαιρετική προβολή 450 ε.

ΕΠ. ΣΤΕΓΗ στο Δημαρχείο κοντά 117 τ.μ. 1ος ορ. αξιόλογη προβολή 400 ε.

ΕΠΑΓΓ. ΣΤΕΓΗ στην Πλ. Ωρολογίου 120 τ.μ. ανακαινισμένη 1ος ορ. 4 χώροι , κατάσταση πολύ καλή 400 ε.

ΕΠ. ΣΤΕΓΗ 160 τ.μ. στην καρδιά της πόλης 6 χώροι με 2 wc ελεύθερη.

ΕΠ. ΣΤΕΓΗ με μοναδική και σπάνια προβολή 173 τ.μ. στο κέντρο ενιαίος όροφος με ανεξάρτητη θερμ. για πολύ σοβαρή εταιρία , μόνο.

ΖΑΧΑΡΟΠΛΑΣΤΙΚΗΣ εργαστήριο 120 τ.μ προς ενοικίαση άδειο 120 χιλ.

ΚΕΝΤΡΟ κατάστημα σε εμπορικότατη θέση 32 τ.μ. ισόγειο με 32 πατάρι για λόγους υγείας παραχωρείται 850 ε.

ΚΑΤΑΣΤΗΜΑ κοντά στα ΚΤΕΛ 36 τ.μ. καλό σημείο με 18 τ.μ. πατάρι 330 ε.

ΠΙΕΡΙΩΝ 90 τ.μ. κατάστημα ισόγειο με ίσο υπόγειο σε εμπορικό σημείο διατίθεται προς ενοικίαση από 1/3/05 τιμή 900 ε.

ΣΤΗΝ ΚΑΡΔΙΑ της πόλης 95 τ.μ. υπέροχο κατάστημα ισόγειο με 110 τ.μ. υπόγειο και πατάρι κατάλληλο για κάθε χρήση θα απελευθερωθεί σε λίγο μισθώμα 2.500 ε.

ΚΑΤΑΣΤΗΜΑ Πιερίων 150 τ.μ. άνετη προβολή και πρόσβαση κατάλληλο για έκθεση και όχι μόνο 600 ε.

ΚΑΤΑΣΤΗΜΑ πάνω στον Περιφερειακό 280 τ.μ. σημείο μεγάλης προβολής 1500 ε.

ΚΑΤΑΣΤΗΜΑ κοντά στο δρόμο για Μακροχώρι 300 τ.μ. ισόγειο 300 τ.μ. 1ος ορ. και 350 τ.μ. υπόγειο σε 3100 τ.μ. οικόπεδο , όλο μαζί μόνο 800 ε.

ΠΕΡΙΦΕΡΕΙΑΚΟ μεγάλο 517 τ.μ. ισόγειο κατάστημα με βοηθητικούς χώρους υπόγειο μεγάλο για σοβαρή και φερέγγυα επιχείρηση.

ΣΥΝΕΡΓΕΙΟ ΑΥΤ/ΤΩΝ 125 τ.μ. έτοιμο κατάστημα με μεγάλη αυλή κάτω από τον περιφερειακό έτοιμο και με τριφασικό ρεύμα 65.000 ε.

ΠΩΛΗΣΕΙΣ ΕΠΑΓΓ. ΧΩΡΩΝ

ΠΑΡΚΙΝΓΚ στη Μητρόπολη κοντά 2 θέσεις με άνετη πρόσβαση 17.600 ε η κάθε μία πωλούνται και μεμονωμένα.

ΕΠ.ΣΤΕΓΗ, αυτόνομη 110 τ.μ. επί της Βενιζέλου με 4χώρους 2 wc σε πολύ εμπορικό σημείο ευκαιρία σοβαρή για θετικό επενδυτή 41 εκ.

ΚΑΤΑΣΤΗΜΑ ισόγειο όχι εμπορικό 45 τ.μ. σε πάροδο στη Μητρόπολη κατάλληλο για γραφείο ευκαιρία 9 εκ.

ΚΑΤΑΣΤΗΜΑ στον περιφερειακό 146 τ.μ. με υπόγειο σε άκρως προσιτή τιμή όλο 180 χε μόνο (400χιλ.δρ./τ.μ.)

ΠΩΛΗΣΕΙΣ ΟΙΚΟΠΕΔΩΝ

ΜΑΚΡΟΧΩΡΙ επί της Αριστοτέλους 600 τ.μ. γωνιακό οικόπεδο με κτίσμα πωλείται λόγω αναχώρησης στο εξωτερικό 88χ ε.

ΦΥΤΙΑ οικόπεδο 1 στρ. μέσα στο χωριό κοντά στην πλατεία 25χ ε.

ΣΤΡΑΤΟΥ κοντά στο Μαρινόπουλο κατάλληλο για αντιπαροχή 1.217 τ.μ. οικόπεδο με συντ. 0,8.

ΠΡΟΣ ΠΑΤΡΙΔΑ πάνω στον κεντρικό δρόμο 2500 τ.μ. οικόπεδο με κτίσμα 500 τ.μ. πωλείται λόγω αλλαγής χρήσης τιμή 470χ ε.

ΧΩΡ/ΟΙΚΟΠΕΔΟ στη Φυτιά 4250 τ.μ. η θέα είναι πράγματι μοναδική 35χ ε.

ΣΑΡΑΝΤΟΒΡΥΣΕΣ χωράφι 5800 τ.μ. με μικρά δένδρα πριν το κανάλι σε τιμή εξαιρετικής ευκαιρίας 19χ ε μόνο.

ΧΩΡΑΦΙ πριν τα Σφαγεία 6 στρ. φάτσα μεγάλη στην άσφαλτο 33χ ε.

ΠΕΡΙΦΕΡΕΙΑΚΟ με μεγάλη φάτσα 5,5 στρ. πρώτο σε όλα διατίθεται για μακροχρόνια μίσθωση ενοίκιο 1250 ε.

ΛΟΖΙΤΣΙ βλέπει προς Πανόραμα ωραιότατο Χωραφοοικόπεδο για δύο μονοκατοικίες 6 στρ. 53 χε.

ΧΩΡΑΦΙ στο Βάλτο από Σταυρό για Κρύα Βρύση πάνω στο δρόμο 9 στρ. με 500 χιλ./στρ.

ΔΡΟΜΟ ΛΑΖΟΧΩΡΙ Χωρ/οικόπεδο 9562 τ.μ. πάνω στις γραμμές του τραίνου επένδυση προοπτικής τιμή 6.500 ε./στρ.

ΧΩΡΑΦΙΑ σε μεγάλες πλάκες 80 -70 και 50 στρ. στην Ειρηνούπολη με δένδρα πολύ καλά φροντισμένα από επαγγελματία αγρότη μόνο για σοβαρό ενδιαφερόμενο.

Από την Τεχνική Εταιρία "ΓΙΑΝΝΑΚΟΒΙΤΗΣ" ζητούνται για μόνιμη εργασία: Ηλεκτροσυγκολητές και Βοηθοί Τεχνίτη. Πληρ. Τηλ. 6945 580625, 23310 41574

ΕΥΚΑΙΡΙΕΣ ΚΑΙΝΟΥΡΓΙΩΝ ΔΙΑΜ/ΣΜΑΤΩΝ

ΟΡΟΦΟΔΙΑΜ/ΣΜΑ 100 τ.μ. με αισθητική μοντέρνα στην Καλλιθέα καλαίσθητο , άψογο σε όλα 2 η 3δσκλ ατομ. θερμ. και αποθήκη μόνο 95χ ε.

ΔΙΑΜ/ΣΜΑ με σαλόνι πληθωρικών διαστάσεων το οποίο επιβάλλεται στο χώρο , 106 τ.μ. μικτή επιφάνεια προσεγμένο με 3 δωμ. ύπνου και θέα στον κάμπο στην Αγ. Παρασκευή τιμή 115χ ε.

ΠΑΣΑΚΙΟΣΚΙ αρχοντικό διαμ/σμα 118 τ.μ. 3δ ύπνου , εξαιρετική κατασκευή , ορθολογικά και λειτουργικά άριστο , ατομ. θερμ.123χ ε.

ΜΕΣΙΤΙΚΗ " κινεί τα ακίνητα "
τηλ. 2331071111.

ΠΩΛΟΥΝΤΑΙ ΔΙΑΜΕΡΙΣΜΑΤΑ

στο Λιτόχωρο Πιερίας, στον Ολυμπο, σε προνομιακό σημείο με εκπληκτική θέα σε βουνό και θάλασσα. Υπερπολυτελούς κατασκευής + τζάκι, θωρακ, πόρτες, άριστη μόνωση. Δημήτρης Γαλανός Αρχιτέκτονας Μηχανικός: τηλ. επικοινωνίας: 6932 395576

ΠΩΛΟΥΝΤΑΙ

στην περιοχή Πασακιόσκι σε νεοανεγειρόμενη ιδιόκτητη 4οροφη οικοδομή υπερπολυτελούς και πολύ προσεγμένης κατασκευής, 2 διαμερίσματα (2Δ,ΣΤΡ,Κ,Λ και 3Δ,ΣΤΡ,Κ,Λ) διαμπερή, με μεγάλες βεράντες, θέσεις πάρκιγκ, αποθήκες, θέα απεριόριστη (προς τον κάμπο). Πληρ. Τηλ. 23310 29707, 26710 και 6973 015833.

ΕΝΟΙΚΙΑΖΕΤΑΙ διαμέρισμα 120 τ.μ. στην οδό Ηρακλέους 135 (περιοχή Βίλλα Βικέλα) στον 2ο όροφο με μεγάλα μπαλκόνια και απεριόριστη θέα. Πληρ. τηλ. 23310 71.815, 65.015 και 6938930213.

ΤΟΠΗΣ Γ. ΑΘΑΝΑΣΙΟΣ
ΔΙΑΙΤΟΛΟΓΟΣ - ΔΙΑΤΡΟΦΟΛΟΓΟΣ

Μέλος της Πανελλήνιας Ενωσης Διατροφολόγων -Διαιτολόγων

Ατομικά προγράμματα Διατροφής για:

- Υγιεινή Διατροφή
- Νηστεία
- Παχυσαρκία - Παιδική παχυσαρκία
- Νευρική Ανορεξία - Βουλιμία
- Αύξηση Βάρους
- Εγκυμοσύνη - Θηλασμό
- Αθλητισμό
- Κυτταρίτιδα
- Παθολογικές καταστάσεις (καρδιοπάθειες, σακχ. διαβήτης, αιμορροΐδες, δυσκοιλιότητα, έλλειψη σιδήρου - ασβεστίου, τριγλυκερίδια, χοληστερίνη, έλκος, θυρεοειδής, υπέρταση, παθήσεις πεπτικού συστήματος κ.α.).
- Ελεγχος σωματομετρήσεων (λιπομέτρηση, έλεγ-χος βασικού μεταβολισμού, υγρών σώματος, μυϊκής μάζας).

ΔΕΧΕΤΑΙ ΜΕ ΡΑΝΤΕΒΟΥ
ΒΕΝΙΖΕΛΟΥ 16 (1ος όροφος), ΒΕΡΟΙΑ
Τηλ. - Fax: 23310-71712, κιν.: 6977415337
E-mail:a.topis@mail.gr

ΙΩΑΝΝΗΣ ΑΝΘΟΥΛΑΣ
ΔΙΑΤΡΟΦΟΛΟΓΟΣ-ΔΙΑΙΤΟΛΟΓΟΣ

- ✓ Ισορροπημένη διατροφή και δίαιτα
- ✓ Συστηματική παρακολούθηση-ψυχολογική υποστήριξη
- ✓ Ανάλυση σύνθεσης σώματος (λιπομέτρηση-σωματομέτρηση)

Αποκλειστικά με προσωπικά-ατομικά προγράμματα ισορροπημένης διατροφής για:

- ✓Υγιεινή-μεσογειακή διατροφή
- ✓Παθολογικές καταστάσεις
- ✓Παχυσαρκία
- ✓Παιδική παχυσαρκία
- ✓Εγκυμοσύνη-θηλασμό
- ✓Νευρική ανορεξία-βουλιμία
- ✓Αθλητισμό
- ✓Σωματική διάπλαση-αύξηση βάρους



ΔΩΡΕΑΝ ΕΝΗΜΕΡΩΣΗ
Δέχεται με ραντεβού

Αν βαρεθήκατε τις τυποποιημένες δίαιτες ελάτε να σχεδιάσουμε μαζί το πρόγραμμα διατροφής που σας ταιριάζει!

Μερκ. Καρακωστή 15 (1ος όροφος)
Τηλ.. & Fax: 2331070650 ΒΕΡΟΙΑ
Email: j_anthoulas@hotmail.com

ΕΝΟΙΚΙΑΖΕΤΑΙ - ΠΩΛΕΙΤΑΙ

περιοχή Πασακιόσκι, δίπλα σε παιδικό σταθμό - Νηπιαγωγείο - Δημοτικό, σε καινούργια 3όροφη οικοδομή, οροφοδιαμέρισμα 135 τ.μ (3Δ, 2Λ., σαλ/ρια, κουζίνα, μεγάλες βεράντες, θέα απεριόριστη, κλειστό γκαράζ, ατομική θέρμανση, ηλιακό κ.λ.π.) απόλυτα καινούργιο και πλήρως τελειωμένο. Πληρ. Τηλ. 6973 015833 (ώρες 08-14 και 18.00-22.00) και 23310 26710, 6973 015833.

Δημόσια Κεντρική Βιβλιοθήκη Βέροιας

ραντόβρυσες, τιμή προσιτή. Τηλ. 6947 713641.

ΕΝΟΙΚΙΑΖΕΤΑΙ γκαρσονιέρα 30 τ.μ., οδός Εμ. Παππά 30. Πληρ. τηλ 23310 28553.

ΕΝΟΙΚΙΑΖΕΤΑΙ διαμέρισμα 82 τ.μ., 2ος όροφος, 2 δωμάτια, σαλόνι, κουζίνα, μπάνιο, διαμπερές, Ευκλείδη 2 (τέλος Τρεμπεσίνας) Πληρ. τηλ. 6979 302025, από 08:00-10:00.

ΕΝΟΙΚΙΑΖΕΤΑΙ γκαρσονιέρα 50 τ.μ. 1ος όροφος, Ναούσης 8 πλατεία Τσερμενίου. Τηλ.: 23310 61226 κυρία Άννα.

ΕΝΟΙΚΙΑΖΟΝΤΑΙ δύο διαμερίσματα στην περιοχή Παπάγου, Αριστείδου 5: α) 3ος όροφος 147 τ.μ. πολύ θέα και β) 1ος όροφος 90 τ.μ.. Πληρ. τηλ.: 71031-71955, κιν. 6974 994408.

ΕΝΟΙΚΙΑΖΕΤΑΙ κατάστημα στη Βέροια επί της οδού Μ. Καρακωστλη, κεντρικότατο (98 τ.μ., ισόγειο,, διαμπερές και 98 τ.μ. πατάρι, 1ος όρ.). Πληρ. τηλ. 23310 60650 και 6942 633790 (ώρες γραφείου).

ΕΝΟΙΚΙΑΖΕΤΑΙ διαμέρισμα ανακαινισμένο 60 τ.μ. στον Προμηθέα, στην οδό Ακροπόλεως και Πύρρου 1 γωνία, με πολύ ωραία θέα, 3ος όροφος, κεντρική θέρμανση, τηλ. επικοινωνίας 23310 25606.

ΕΝΟΙΚΙΑΖΟΝΤΑΙ 6 γραφεία ανά τρία σε 1ο και 2ο όροφο επί της Μητροπόλεως 34. Πληρ. τηλ. 23310 23010, κιν. 6977 325277.

ΕΝΟΙΚΙΑΖΕΤΑΙ κατάστημα 40 τ.μ. στην περιοχή Εδέσσης 16 με πατάρι και καπνοδόχο. Πληρ. κ. Δημήτρη τηλ. 23310 61993 απογευματινές ώρες.

ΕΝΟΙΚΙΑΖΕΤΑΙ γραφείο 30 τ.μ. Βερόης 1. Πληρ. Τηλ. 23310 27725, κιν. 6977 821402.

ΕΝΟΙΚΙΑΖΕΤΑΙ καινούργιο διαμέρισμα 104 τ.μ. Καραϊσκάκη 39 (Τσερμένι), διαμπερές, θωρακισμένη πόρτα, ιταλική κουζίνα, μεγ. βεράντες, αποθήκη, αυτόνομη θέρμανση, πάρκιγκ. 360 ευρώ. Πληρ. Τηλ. 6944 592964.

ΕΝΟΙΚΙΑΖΟΝΤΑΙ 6 γραφεία ανά τρία σε 1ο και 2ο όροφο επί της Μητροπόλεως 34. Πληρ. Τηλ. 23310 23010, κιν. 6977 325277.

ΠΡΟΣΦΕΡΟΥΝ ΕΡΓΑΣΙΑ

ΖΗΤΟΥΝΤΑΙ: 1) Γυμναστές, 2) Αισθητικοί με πτυχίο ΤΕΙ (ηλικίας 30-45), κομμώτρια με άδεια εξασκήσεως επαγγέλματος, 4) άτομα με γνώσεις και πείρα σε management και πωλήσεις (άτομα με πτυχίο ανάλογο θα προτιμηθούν). Πληρ. τηλ.: 6936 712082, 6979 009380, 6979 009378.

ΖΗΤΟΥΝΤΑΙ υπάλληλοι άνδρες και γυναίκες για να εργασθούν σε ξενοδοχείο στη Μύκονο. Πληρ. τηλ.: 22890-24717.

ΑΝΕΞΑΡΤΗΤΟΣ συνεργάτης ΖΗΤΑ σοβαρά άτομα για συνεργασία. Πληρ. τηλ. 6973 006080, Παπαγιάννης Χρήστος.

ΑΠΟ ΤΟΝ ΠΑΙΔΟΤΟΠΟ KINDERLAND Ιεραρχών 1 - Βέροια, ΖΗΤΕΙΤΑΙ κοπέλα για την ψυχαγωγία των παιδιών.

ΖΗΤΟΥΝΤΑΙ κοπέλες σε κεντρικό fast-food στη Βέροια, πλήρης απασχόληση. Πληρ., τηλ. 6979 554919.

ΖΗΤΕΙΤΑΙ κοπέλα για να εργασθεί σε κατάστημα οπτικών στη Βέροια. Πληρ. τηλ. 23310 25397.

ΖΗΤΕΙΤΑΙ κοπέλα για να εργασθεί σε εμπορικό κατάστημα. Πληρ. τηλ. 6945 854914.

ΤΟ ΦΡΟΝΤΙΣΤΗΡΙΟ ΗΡΑΚΛΕΙΤΟΣ ζητά Μαθηματικούς και Φυσικούς. Πληρ. Τηλ. 21841.

ΖΗΤΟΥΝ ΕΡΓΑΣΙΑ

ΚΥΡΙΑ ζητά εργασία. Πληρ. τηλ. 6947071527.

ΚΥΡΙΑ Ελληνίδα, καλοσυνάτη, λόγω μεγάλης ανάγκης αναλαμβάνει τη φύλαξη ηλικιωμένων και παιδιών ή καθαρίστρια σε σκάλες, γραφεία και λάντζα. Πληρ. Τηλ. 23310 20681, 6993 865590.

ΔΑΚΤΥΛΟΓΡΑΦΗΣΕΙΣ και επεξεργασία κειμένου σε Η/Υ. Πληρ. Τηλ. 23310 66534 ώρες 09.00-11.00.

ΔΙΑΦΟΡΑ

ΠΩΛΕΙΤΑΙ εξοπλισμός καταστήματος αλλαντικών - τυροκομιών σε τιμή εκαιρίας στη Βέροια. Πληρ. Τηλ. 23310 62462, 23310 61920.

ΠΩΛΟΥΝΤΑΙ ραπτομηχανές, σε άριστη κατάσταση. Πληρ. τηλ. 6973 962652.

ΠΩΛΕΙΤΑΙ εξοπλισμός μίνι μάρκετ σε άριστη κατάσταση, ψυγείο αλλαντικών, ράφια 8 μ., ζυγαριά, ζαμπονοκόφτης έπιπλο για ψωμί, ταμείο και διαφημιστική πινακίδα. Πληρ. Τηλ. 6979 447480 κ. Γιώργος.

ΕΠΙΧΕΙΡΗΣΕΙΣ

ΠΩΛΕΙΤΑΙ κέντρο Ξένων Γλωσσών στη Βέροια. Πληρ. τηλ. 6973 356818.

ΠΩΛΕΙΤΑΙ επιχείρηση ταβέρνα-ρεστοράν σε κεντρικό σημείο της Βέροιας. Πληρ. τηλ. 6945 306052.

ΑΥΤΟΚΙΝΗΤΑ ΜΗΧΑΝΕΣ

ΠΩΛΕΙΤΑΙ **BMW 318** 46.000 χιλιόμετρα, μοντέλο 2001, χρώμα μπλε, τιμή 22.000 ευρώ. Πληρ. Τηλ. 6978 470984.

ΠΩΛΟΥΝΤΑΙ: **α)** SEAT LEION 1,4, full, 53.000 χλμ, μοντέλο 2002, **β)** NISSAN MICRA 1,2 TECHNA, καινούργιο 0 χιλιόμετρα. Τηλ. 6972 030981.

ΠΩΛΕΙΤΑΙ **MERCEDES SPRINDER 316 CDI**, μοντέλο 2002, 80.000 Km, A/C σε άριστη κατάσταση. Τηλ. 23310 77077.

ΠΩΛΕΙΤΑΙ τρακτέρ FEND 72 HP με καμπίνα, πλατφόρμα, άροτρο, κεντρόφιγκα και μηχανή φυτεύματος καπνού. Πληροφορίες 6947 921181.

ΠΩΛΕΙΤΑΙ τρακτέρ Ford 3910 σε καλή κατάσταση αυτόματο παρκτικόφ και υδραυλικό τιμόνι σε καλή κατάσταση,τιμή 6.000 ευρώ και μια δίτροχη καρότσα ειδική για κλούβες. Πληρ. Τηλ. 6942 470407.

Η ΣΤΗΛΗ ΤΩΝ ΓΙΑΤΡΩΝ



ΓΙΑ ΤΟΥΣ ΑΣΦΑΛΙΣΜΕΝΟΥΣ ΣΤΟ Τ.Ε.Β.Ε. & Τ.Α.Ε.

Ο ΙΑΤΡΟΣ
ΓΕΩΡΓΙΟΣ Ε. ΚΑΛΑΜΠΑΛΙΚΑΣ
ΧΕΙΡΟΥΡΓΟΣ ΩΤΟΡΙΝΟΛΑΡΥΓΓΟΛΟΓΟΣ ΠΑΙΔΩΝ ΚΑΙ ΕΝΗΛΙΚΩΝ
Επιστημονικός συνεργάτης της Ω.Ρ.Λ. Κλινικής του ΑΠΘ
ΣΥΓΧΡΟΝΟ ΩΤΟΡΙΝΟΛΑΡΥΓΓΟΛΟΓΙΚΟ ΔΙΑΓΩΝΙΣΤΙΚΟ ΚΑΙ ΘΕΡΑΠΕΥΤΙΚΟ ΚΕΝΤΡΟ
Δέχεται τους ασφαλισμένους στο Τ.Ε.Β.Ε. - Τ.Α.Ε.
Το απόγευμα
Δευτέρα-Πέμπτη: 5.00 μ.μ. - 9.00 μ.μ.
και Παρασκευή: 4.00 μ.μ. - 8.00 μ.μ.
ΣΥΜΒΕΒΛΗΜΕΝΟΣ ΜΕ ΟΛΑ ΤΑ ΤΑΜΕΙΑ
Ελιάς 14 - 1ος όροφος Βέροια
Τηλέφωνα επικοινωνίας: Πρωί-Απόγευμα
Τηλ. Ιατρείου: 23310-24.852 FAX: 23310-20.120
ΚΙΝΗΤΟ: 6977.51.61.97 e-mail:
gafkal@hotmail.com

μικρές αγγελίες

Λίθος κεραμός
ΣΥΜΒΟΥΛΟΙ ΑΚΙΝΗΤΩΝ - ΕΠΙΧΕΙΡΗΣΕΩΝ
ΧΡΗΜΑΤΟΔΟΤΗΣΕΙΣ:
Δάνεια στεγαστικά, επαγγελματικά
leasing ακινήτων - εξοπλισμού
ΠΩΛΗΣΕΙΣ - ΑΓΟΡΕΣ ΑΚΙΝΗΤΩΝ:
Αστικά ακίνητα•Επαγγελματικά•Εξοχικά•Οικόπεδα

- **Καλαμαριά Διαμερίσματα:** 46τ.μ., 54τ.μ., 55τ.μ., 59τ.μ., 59τ.μ., 77 τ.μ., 86τ.μ., 87τ.μ., 100τ.μ., 103τ.μ., 109.μ., 110τ.μ., 118τ.μ., 138τ.μ., 141τ.μ., 160τ.μ.
- **Πανόραμα Μεζονέτα:** 145τ.μ. ,147τ.μ.
- **Τρίλοφο Μεζονέτα:** 170τ.μ., 190τ.μ.
- **Πυλαίας Διαμερίσματα:** 104τ.μ., 104τ.μ.,120τ.μ.
- **Περαία Διαμερίσματα:** 60τ.μ., 64τ.μ., 66τ.μ., 68τ.μ., 72τ.μ., 72τ.μ., 73 τ.μ., 75τ.μ., 75τ.μ., 85τ.μ.
- **Αλλατίνη Διαμερίσματα:** 106 τ.μ.
- **Τούμπα Διαμερίσματα:** 55τ.μ., 137τ.μ.
- **Μετέωρα Διαμερίσματα:** 107τ.μ.
- **Ωραιόκαστρο Μεζονέτα:** 165τ.μ. + 225τ.μ.
- **Πήλιο: Οικόπεδο** 1375τ.μ. Αργιλαστή
- **Τσιμισκή:** Κατάστημα
- **Νεοχωρούδα: Αγροτεμάχιο** 10 στρεμ.
- **Ν. Ραιδεστός Διαμερίσματα:** 75τ.μ. + 85τ.μ., 102τ.μ.
- **Χαλκιδική:** Πολύχρονο **Μεζονέτες** 70τ.μ., 70τ.μ., **Οικόπεδο** Φούρκα Σκιάνη **Διαμερίσμ.**50τ.μ., 55τ.μ., **Μεζονέτες** 100τ.μ. δίπλα στη θάλασσα

Τηλ: 2310 421.321, κιν.: 6946524644 & 6972995367 απόγευμα
E-mail: lithoskeramos@otenet.gr

ΚΩΝ/ΝΟΣ Χ. ΓΚΟΓΚΑΣ
ΛΟΓΟΠΕΔΙΚΟΣ - ΛΟΓΟΘΕΡΑΠΕΥΤΗΣ
MASTER OF ARTS
ΕΙΔΙΚΟΣ ΠΑΙΔΑΓΩΓΟΣ ΣΕ ΠΑΙΔΙΑ ΜΕ ΕΙΔΙΚΕΣ ΑΝΑΓΚΕΣ
•Διάγνωση - Αποκατάσταση διαταραχών λόγου - φωνής - ομιλίας σε παιδιά και ενήλικες (Δυσκολίες προφοράς - Τραυλισμός - Καθυστέρηση λόγου -Αφασία)
•Αποκατάσταση μαθησιακών δυσκολιών (Δυσλεξία -Δυσγραφία)
•Ανάπτυξη λόγου σε παιδιά με νοητική υστέρηση - αναπτυξιακές & επικοινωνιακές διαταραχές - εγκεφαλική παράλυση.
Σύγχρονος εξοπλισμός εργαστηρίου
ΒΕΡΟΙΑ: ΒΕΝΙΖΕΛΟΥ 9 ΤΗΛ. 23310/60050
ΝΑΟΥΣΑ: Β. ΦΙΛΙΠΠΟΥ 2 ΤΗΛ. 23320/25009
ΚΙΝ. 6977081654
ΔΕΧΕΤΑΙ ΜΕ ΡΑΝΤΕΒΟΥ ΔΕΚΤΑ ΟΛΑ ΤΑ ΤΑΜΕΙΑ

ΠΩΛΕΙΤΑΙ καφέ-μπουγάτσα κοντά στα Αστικά λόγω αλλαγής επαγγέλματος. Τηλ. 6976 687967.

ΖΗΤΟΥΝΤΑΙ από κατασκευαστική εταιρία ηλεκτρονικός ΤΕΙ & ηλεκτροσυγκολητές. Τηλ. 2331093440, 93593 από 09:00-17:00.

ΠΩΛΕΙΤΑΙ RENAULT MEGANE μοντέλο '98, με air condition, immobilizer, ηλεκτρικά παράθυρα και κλειδαριές σε καλή κατάσταση με 84.000 χλμ. & δώρο τα χιονολάστιχα. Τιμή 5.950,00 ευρώ. Πληροφορίες στα τηλ. 6945589364 & 23330 26265.

ΓΡΑΦΕΙΟ ΣΥΝΟΙΚΕΣΙΩΝ

"Η ΣΥΜΒΙΩΣΗ"
Μητροπόλεως 12 Βέροια
Πληρ. τηλ. 23310 64.557
Κιν.: 6972397310

ΠΑΡΘΕΝΑ ΙΩΣΗΦΙΔΟΥ
ΛΟΓΟΘΕΡΑΠΕΥΤΡΙΑ


* Μαθησιακές δυσκολίες (Δυσλεξία - Δυσγραφία)
*Τραυλισμός
*Α.Μ.Ε.Α. - Σύνδρομα - Αυτισμός
Μαλακούση 4 (Πλ. Αγ. Αντωνίου), 3ος ορ.
ΒΕΡΟΙΑ
ΤΗΛ. 23310 21410
ΔΕΧΕΤΑΙ ΜΕ ΡΑΝΤΕΒΟΥ - ΔΕΚΤΑ ΟΛΑ ΤΑ ΤΑΜΕΙΑ

Δημοτική Κεντρική Βιβλιοθήκη Βέροιας

Μεσιτών αγγελίες

ΜΕΣΙΤΙΚΟ ΓΡΑΦΕΙΟ
ΣΤΑΜΚΟΣ ΘΩΜΑΣ
ΠΛΑΤΑΝΩΝ 1 (ΚΕΝΤΡΙΚΗΣ 69) - ΤΗΛ. 23310 73594

Διαμερίσματα

70 τμ. 2 όρ. Ρολόι
95 τμ. 2 όρ. Προμηθέας
100 τμ. 1 όρ. Προμηθέας
102 τμ. 2 όρ. Προμηθέα
135 τμ. Σε 550 τμ. Οικόπεδο μονοκατοικίας στην Πατρίδα
100 τμ. Μεζονέτα καινούργια κέντρο απόκεντρο
118 τμ. 1 όρ. νεόκτιστο κέντρο απόκεντρο
Βίλλα 120 τμ. 1 όρ. Σε 260 τμ. Οικόπεδο στα Μακρύγιαλο Πιερίας
130 τμ. 1 όρ. Στην Ελιά
140 τμ. Καινούργιο κέντρο-απόκεντρο
92 τμ. 1 όρ. Πανόραμα
86 τμ. 2 όρ. Φανάρια Κύπρου.
83 τμ. Σε 2-3 όρ. EXTRA πίσω από γήπεδο
120 τμ. Σε 2,3 όρ. Αγία Κυριακή
90 τμ. 1 όροφος προς Προφήτη Ηλία
270 τμ. Βίλλα προς Προμηθέα
110 τμ. 3 όρ. Καινούργιο Κέντρο
67 τμ. 1 όρ. Προμηθέα
80 τμ. 2 όρ. Προμηθέα
60 τμ. 1 ορ. Προμηθέα
125 τμ. 4 όρ. Πασακιόσκι
150 τμ. 4 οροφοδιαμερίσματα Πασακιόσκι.
118 τμ. 3 όρ. Πασακιόσκι
100 τμ. Μονοκατοικία + 40 τμ. Γκαρσονιέρα σε 1000 τμ. Οικόπεδο στα Παλατίτσια
95 τμ. 1,3 όρ. Κάτω από Αγία Παρασκευή
85 τμ. 1,2 όρ. Προμηθέα με ατομική θέρμανση και Γκαράζ.

Μαγαζιά

1000 τμ. + 300 υπόγειο 7,5km Νάουσας
100 τμ. Στο Σέλι
400 τμ. Στο Μαρινόπουλο
130 τμ. Πιερίων
40 τμ. Πίνδου
100 τμ. Δημοτική Αγορά
140 τμ. + 40 πατάρι πλατεία Κόρακα
200 τμ. Προς Πατρίδα νοικιασμένο 880 ευρώ το μήνα

Οικόπεδα

360 τμ. Κοντά στην Παρασβεστική
1000 τμ. Ραχιά
1000 τμ. Ακρόπολη
1600 τμ. Πατρίδα
2000 τμ. Ραχιά
500 τμ. Χαλκιδική
450 τμ. Φανάρια Κύπρου
270 τμ. Πίσω από Γήπεδο
917 τμ. Γεωργιανοί
600 τμ. Ξερολίβαδο
500 τμ. Σέλι
900 τμ. Μακροχώρι
500 τμ. Μακροχώρι
Χωράφια
9,5 στρέμματα Α. Μαρίνα
80 στρέμ. Αγγελοχώρι
48 στρέμ. Αγγελοχώρι
50 στρέμ. Ξηρολίβαδο

3 στρεμ. έχτρα κομμάτι στο 66 μετά το Μακροχώρι σε τιμή ευκαιρίας

πωλείται καφέ μπουγάτσα στο κέντρο της αγοράς ευκαιρία λόγω αλλαγής επαγγέλματος

ΚΤΗΜΑΤΟΜΕΣΙΤΙΚΟ ΓΡΑΦΕΙΟ
ΕΛΣΑ ΠΑΠΑΔΟΠΟΥΛΟΥ
Πλατεία Πλατάνων 2
Τηλ. 23310 - 72729, 6945 948781 - ΒΕΡΟΙΑ

ΠΩΛΟΥΝΤΑΙ διαμερίσματα 77μ2 και 67μ2 υπό κατασκευή, κάτωθεν Ανοίξεως
ΠΩΛΕΙΤΑΙ μεζονέτα 130 τ.μ. 4ΔΣΚΚΛΚWC, γκαράζ, σούπερ λουξ, Καλλιθέα
ΠΩΛΕΙΤΑΙ διαμέρισμα 118 τ.μ. 3ΔΣΚΚΛΚWC, 1ος, κάτωθεν Ανοίξεως
ΠΩΛΕΙΤΑΙ διαμέρισμα 122 τ.μ., πάρκινγκ, αποθήκη, 3ΔΣΚΚΛΚWWC,περιοχή Τσερμενίου
ΜΕΖΟΝΕΤΑ 160 τ.μ. 3ΔΣΤΚΛΚWC στο κέντρο
ΠΩΛΕΙΤΑΙ διαμέρισμα 82 τ.μ. 4ος όρ. λουξ Πασακιόσκι.
ΠΩΛΕΙΤΑΙ οροφοδιαμέρισμα 90 τ.μ. λουξ, περιοχή Πρ. Ηλία.
ΠΩΛΕΙΤΑΙ διαμέρισμα 75 τ.μ., 3ος όρ. ανακαινισμένο κέντρο.
ΠΩΛΕΙΤΑΙ οροφοδιαμέρισμα 112 τ.μ. 3ος όρ. στάδιο σοβά, 70.000,00 ευρώ, Προμηθέας.
ΠΩΛΕΙΤΑΙ οροφοδιαμέρισμα 125 τ.μ. στο κέντρο.
ΠΩΛΕΙΤΑΙ οροφοδιαμέρισμα 125 τ.μ., 4ος, 3ΔΣΚΚΛΚWC, πάρκινγκ, αποθήκη, λουξ, Πασακιόσκι
ΠΩΛΟΥΝΤΑΙ οροφοδιαμερίσματα 103 τ.μ., σούπερ λουξ, Καλλιθέα
ΠΩΛΟΥΝΤΑΙ οροφοδιαμερίσματα 125 τ.μ., 3ος και 4ος 3ΔΣΚΚΛΚWC, πάρκινγκ, αποθήκη, ατ. θέρμανση, Πασακιόσκι
ΠΩΛΕΙΤΑΙ διαμέρισμα 50 τ.μ. 1ος, 1ΔΣΚΚΛΚ, Προμηθέα
ΠΩΛΟΥΝΤΑΙ διαμερίσματα 83 τ.μ., 100 τ.μ., 120 τ.μ. λούξ, Αγία Κυριακή
ΠΩΛΟΥΝΤΑΙ διαμερίσματα 100 τ.μ., 120 τ.μ. πλησίον Πιερίων
ΠΩΛΕΙΤΑΙ διαμέρισμα 85 τ.μ. πάρκινγκ, αποθήκη, ατομική θέρμανση
ΠΩΛΕΙΤΑΙ διαμέρισμα 105 τ.μ., 2ος 2ΔΣΚΚΛΚ, λούξ, Πιερίων
ΠΩΛΟΥΝΤΑΙ διαμερίσματα 90 τ.μ., 119 τ.μ., 100 τ.μ., περ. Γηπέδου
ΠΩΛΟΥΝΤΑΙ διαμερίσματα από 60 τ.μ. έως 120 τ.μ., Προμηθέα
ΠΩΛΕΙΤΑΙ μονοκατοικία εντός οικοπέδου 285 τ.μ. Τρίλοφος
ΠΩΛΕΙΤΑΙ μονοκατοικία 160 τ.μ. λούξ στον δρόμο προς Μέση
ΠΩΛΕΙΤΑΙ μεζονέτα 280 τ.μ. εντός οικοπέδου 3.000 τ.μ. στον Προμηθέα
ΠΩΛΟΥΝΤΑΙ διαμερίσματα 100 τ.μ., 60 τ.μ., 35 τ.μ. στο Μακροχώρι
ΠΩΛΕΙΤΑΙ διόροφο 180 τ.μ. έκαστον εντός οικοπέδου 1.800 τ.μ., Βουρβούρου Χαλκιδικής
ΠΩΛΟΥΝΤΑΙ μεζονέτες υπερ λουξ στην Ποτίδαια Χαλκιδικής
ΠΩΛΕΙΤΑΙ κατάστημα 83μ2 υπόγειο 230μ2 Μητροπόλεως.
ΠΩΛΕΙΤΑΙ κατάστημα 300 τ.μ., υπόγειο 255 τ.μ. και πατάρι 86 τ.μ. Κέντρο
ΠΩΛΟΥΝΤΑΙ καταστήματα 185 τ.μ. και 114 τ.μ. στο Εργοχώρι
ΠΩΛΕΙΤΑΙ κατάστημα 120μ2 Προμηθέα
ΠΩΛΕΙΤΑΙ κατάστημα 87μ2 υπόγειο,πατάρι, ΚΤΕΛ
ΠΩΛΕΙΤΑΙ κατάστημα 104μ2 καινούρια Κεντρικής
ΠΩΛΕΙΤΑΙ κατάστημα 57μ2, υπόγειο 100μ2, πατάρι 45μ2 κέντρο
ΠΩΛΕΙΤΑΙ κατάστημα 100μ2, πατάρι πλ. Ωρολογίου
ΠΩΛΕΙΤΑΙ οικόπεδο 386 τ.μ. επί της Σταδίου.
ΠΩΛΕΙΤΑΙ οικόπεδο 1125 τ.μ. στο Διαβατό.
ΠΩΛΕΙΤΑΙ οικόπεδο 1.200 τ.μ. επί ασφάλτου Πατρίδα.
ΠΩΛΕΙΤΑΙ οικόπεδο 420μ2 φανταστική θέα Πανόραμα
ΠΩΛΕΙΤΑΙ οικόπεδο 1.500μ2 Κυδανοχώρι
ΠΩΛΕΙΤΑΙ χωράφι 7 στρ. στο βάλτο Διαβατού
ΧΩΡΑΦΙ 7 στρ. στη Νικομήδεια
ΠΩΛΕΙΤΑΙ χωραφοοικόπεδο 1089 μ2 Προμηθέα
ΠΩΛΕΙΤΑΙ χωραφοοικόπεδο 6 στρεμ. στη Βεργίνα
ΠΩΛΕΙΤΑΙ χωραφοοικόπεδο 5,5 στρ. με θέα Πατρίδα
ΠΩΛΕΙΤΑΙ χωραφοοικόπεδο8 στρ. Δαβρά
ΠΩΛΕΙΤΑΙ χωραφοοικόπεδο 2.200μ2 Τριπόταμος
ΠΩΛΕΙΤΑΙ χωραφοοικόπεδο 13στρ. ποτιστικό στο "66"
ΠΩΛΕΙΤΑΙ χωράφι 5250μ2 περιοχή Καραταλή
ΠΩΛΕΙΤΑΙ χωράφι 12,5 στρ. δεύτερο επί ασφάλτου Βέροιας - Νάουσας.
ΠΩΛΕΙΤΑΙ χωράφι 8.600 Λοζίτσι με θέα
ΠΩΛΕΙΤΑΙ χωράφι 23,5 στρ. επί ασφάλτου Βέροιας - Σκύδρας
ΠΩΛΕΙΤΑΙ χωράφι 10 στρ. με ροδάκινα, ποτιστικό Αγία Μαρίνα
ΠΩΛΕΙΤΑΙ χωράφι 6 στρ. ποτιστικό, βάλτο Σταυρού
ΠΩΛΕΙΤΑΙ χωράφι 4 στρ. Νικομήδεια

ΕΝΟΙΚΙΑΖΟΝΤΑΙ διαμερίσματα, γκαρσονιέρες, καταστήματα

Υπεύθυνος αγορών - πωλήσεων - ενοικιάσεων
ΔΗΜΗΤΡΗΣ
Πίνδου 6 - Βέροια - Τηλ. 23310 - 71196

ΠΩΛΟΥΝΤΑΙ ΔΙΑΜΕΡΙΣΜΑΤΑ

Άνω Καλλιθέα 90 τ.μ. 1ος όροφος για ανακαίνιση 38.000,00 ευρώ.
95 τ.μ., 2ος όροφος ανακαινισμένο 53.000,00 ευρώ.
Ισόγειο 2ΔΣΚ καλό 38.000,00 ευρώ.
Κοντά στο Ταχυδρομείο 1ος όροφος 60 τ.μ., 45.000,00 ευρώ.
Κοντά στον Αγ. Αντώνιο, 3ος όροφος 2ΔΣΚ, 70.000,00 ευρώ.
Παπάκια ΔΣΚ, 3ος όροφος, 42.000,00 ευρώ.
Κεντρικής 45 τ.μ. 1ος όροφος επαγγελματικό 41.000,00 ευρώ.
Πίσω από το Λύκειο, στο Μπάσκετ, 91 τ.μ., 2ος όροφος 6 χρόνων, 105.000,00 ευρώ.
Προμηθέα 85 τ.μ., 1ος όροφος κοντά στο Γυμνάσιο.
Ρόδων 87 τ.μ. 1ος ορ.
Κοντά Pizza Roma 60 τ.μ. 30.000 ευρώ
4 στρεμ. οικόπεδο κοντά στο σταθμό 100.000 ευρώ
Ανεμώνης ισόγειο 50 τ.μ. 45.000 ευρώ
Κονίτσης 115 τ.μ. 3ος ορ. 105.000 ευρώ
Βενιζέλου ρετιρέ 170 τ.μ. επαγγελματικό 200.000 ευρώ
Προς Πατρίδα 300 τ.μ. κτίσμα 3 στρ. οικόπεδο
Αγιο Πατάπιο 127 τ.μ., 2ος όρ., 176.000 ευρώ
Ανοίξεως στην Ελιά 94 τ.μ., 2ος όρ., ανακαινισμένο 175.000 ευρώ
Γραφείο κοντά στα Δικαστήρια 35 τ.μ., γωνιακό, 1ος όρ., 18.000 ευρώ
Μακροχώρι 3 διαμερίσματα 70 τ.μ., 30 τ.μ., 100 τ.μ., 1ος όρ., κοντά στο παζάρι όλο μαζί 100.000 ευρώ.
Διαμέρισμα 100 τ.μ. στο Μακροχώρι, 1ος όρ., 53.000
Μεζονέτα 100 τ.μ., 150 μ. από τη θάλασσα, Πευκοχώρι, 148.000
Θεσ/νίκης 100 τ.μ. 2ο όροφο, 62.000 ευρώ.
Βίλλα Πανόραμα 300 τ.μ. σοβαρές προτάσεις.
Ανοίξεως 139 3ο όροφο γωνιακό.
Πίνδου 1ο όροφο 3ΔΣΚ 80.000 ευρώ.
Κοντά στο Κάστρο 3ο όροφο όχι ασανσέρ 2ΔΣΚ 50.000 ευρώ.
Μονοκατοικία Εργοχώρι 84 τ.μ. 136 οικόπεδο.
Στο Μουσείο οροφοδιαμέρισμα 140 τ.μ. 117.000 ευρώ 15 εκ. ευκαιρία
Προμηθέα κοντά στα Εβραίικα 150 τ.μ. 4ος ιδιόκτητο.
Διόροφο κάτω από το Μουσείο 90 μαγαζί + 90 διαμέρισμα σε 230 τ.μ. οικόπεδο 45 εκ.

ΟΙΚΟΠΕΔΑ

Οικόπεδο στις Εργατικές Κατοικίες 450 τ.μ. 35 εκ.
Χωράφι 9 στρεμ. έναντι Ξενοδοχείου "Βέροια".
Οικόπεδο 1 στρέμα στο Μακροχώρι κοντά στο Γυμνάσιο. Τιμή λογική.

ΣΤΑΘΗΣ ΠΟΛΥΜΕΡΗΣ
ΣΥΜΒΟΥΛΟΣ ΑΓΟΡΩΝ ΠΩΛΗΣΕΩΝ
ΜΗΤΡΟΠΟΛΕΩΣ 10 - ΤΗΛ. 23310 72011, 72012
URL http/www.polimeris.gr E-mail polimer@otenet.gr

ΔΙΑΜΕΡΙΣΜΑ 90 τ.μ., 1ος όροφος, 2 Δ.Σ.Κ., κάτωθι Ελιάς, καινούργιο, τιμή 100.000 ευρώ.
ΔΙΑΜΕΡΙΣΜΑΤΑ 85 τ.μ. και 92 τ.μ., κάτωθι Ανοίξεως υπό κατασκευή σε 1ο και 2ο όροφο.
ΔΙΑΜΕΡΙΣΜΑ 115 τ.μ. υπό κατασκευή στον Προμηθέα 1ος ορ. 3ΔΣΚ με κλειστό γκαράζ και αποθήκη 123.000 ευρώ.
ΔΙΑΜΕΡΙΣΜΑ 65 τ.μ. στην Κυριώτισσα 3ος όροφος 2ΔΣΚ 50.000 ευρώ.
ΒΙΛΛΑ 360 τ.μ. φοβερή με θέα στο τελείωμα της πολύ καλή πρόσβαση, μοναδική.
ΟΙΚΟΠΕΔΟ 340 τ.μ. γωνιακό στο Πανόραμα πολύ καλό.
ΚΟΜΜΑΤΙ 5 στρεμ. πανοραμικό με φως - νερό - άσφαλτο προς Δοβρά τιμή 75.000 ευρώ
ΚΟΜΜΑΤΙ 5 στρεμ. πολύ κοντά στα Ανθη Λευτέρης κατάλληλο για επένδευση τιμή 75.000 ευρώ.
ΟΙΚΟΠΕΔΟ 164 τ.μ. στο 1.2 κτίζει 200 τ.μ. κοντά στο γήπεδο τιμή 45.000 ευρώ
4 ΣΤΡΕΜΜΑΤΑ στον Περιφερειακό, τιμή 675.000 ευρώ
ΟΙΚΟΠΕΔΟ 1.200 τ.μ. στο Μακροχώρι τιμή 55.000 ευρώ
2 ΟΡΟΦΟΙ στα Φανάρια της Κύπρου από 100 τ.μ. ο καθένας ημιτελής για σπίτι ή επαγγελματική στέγη, τιμή και τα δύο 110.000 ευρώ
ΓΡΑΦΕΙΑ 142 τ.μ. νοικιασμένα στο Δημόσιο με ενοίκιο 600 ευρώ το μήνα, τιμή 100.000 ευρώ
ΦΑΝΤΑΣΤΙΚΗ μονοκατοικία στην Ραχιά σε 2.400 τ.μ. οικόπεδο
ΔΙΑΜΕΡΙΣΜΑ 90 τ.μ. καινούργιο 1ος όρ., 2ΔΣΚ κοντά στους Λαδόμυλους τιμή 106.000 ευρώ
ΔΙΑΜΕΡΙΣΜΑ 72 τ.μ. 2ΔΣΚ στη Βενιζέλου, 4ος όρ., ανακαινισμένο, τιμή 75.000 ευρώ
ΔΙΑΜΕΡΙΣΜΑ 92 τ.μ. 2ΔΣΚ, 3ος όρ., καινούργιο στα Πασακιόσκι, τιμή 105.000 ευρώ
ΜΕΖΟΝΕΤΑ 160 τ.μ. 4ΔΣΚ 2ος-3ος όρ. Πασακιόσκι καινούργιο τιμή 180.000ευρώ.
ΔΙΑΜΕΡΙΣΜΑ 118 τ.μ. 1ος όροφος καινούργιο στο κέντρο 3.δ.σ.κ. 125.000 ευρώ
ΕΠΑΓ/ΤΙΚΗ ΣΤΕΓΗ 112 τ.μ. 1ος όροφος στην ΕΛΗΑ σε πολύ καλή κατάσταση τιμή 147.000 ευρώ
ΕΠΑΓ/ΤΙΚΗ ΣΤΕΓΗ 80 τ.μ. 1ος όροφος κοντά στην Μητρόπολη τιμή 85.000 ευρώ
ΕΠΑΓ/ΤΙΚΗ ΣΤΕΓΗ 125 τ.μ. 5ος όροφος επί της Βενιζέλου τιμή 74.000 ευρώ
ΜΟΝΟΚΑΤΟΙΚΙΑ στο Μακροχώρι τιμή 100.000 ευρώ
ΟΙΚΟΠΕΔΟ 300 τ.μ. στο Πανόραμα γωνιακό με θέα, τιμή 75.000 ευρώ.
ΟΙΚΟΠΕΔΟ 425 τ.μ. στο Πανόραμα, τιμή 95.000 ευρώ.
ΚΑΤΑΣΤΗΜΑ 92 τ.μ. και ΜΕΖΟΝΕΤΑ επί της Πιερίων, σχεδόν καινούργιο
ΚΑΤΑΣΤΗΜΑ 37 τ.μ. κοντά στα ΚΤΕΛ 60.000 ευρώ
ΚΟΜΜΑΤΙ 4300 τ.μ. πάνω στον δρόμο προς Σέλι στο ύψος της διασταύρωσης Ξηρολιβάδου, τιμή 36.000 ευρώ.
ΓΡΑΦΕΙΟ 25 τ.μ. επί της Βενιζέλου 4ος όροφος, 25.000 ευρώ
ΒΙΛΑ στο Πανόραμα τριώροφη γωνιακή τιμή 250.000 ευρώ
ΒΙΛΕΣ στον Τριπόταμο, Τρίλοφο και τους Γεωργιανούς πολύ καλές
ΜΟΝΟΚΑΤΟΙΚΙΑ 135 τ.μ. 5ετίας στα Ασώματα σε 600 τ.μ. οικόπεδο.
ΧΩΡΑΦΙ 6 στρ. επί του δρόμου προς Νάουσα στο ύψος της Πατρίδας.
ΧΩΡΑΦΙ 18 στρ. επί του δρόμου προς Νάουσα στο 7 χιλιόμετρο.
ΜΟΝΟΚΑΤΟΙΚΙΑ διώροφη από 60 τ.μ. στον όροφο σε 1 στρ. οικόπεδο στο Αγγελοχώρι μόνο 35.000 ευρώ.
ΟΙΚΟΠΕΔΟ 420 τ.μ. γωνιακό με θέα στο Πανόραμα.
ΟΙΚΟΠΕΔΟ 520 τ.μ. στον οικισμό Σαλαμίνα γωνιακό, τιμή 75.000 ευρώ.
ΝΕΟΚΤΙΣΤΟ ημιτελές στην Ραχιά πολύ καλό.
ΟΙΚΟΠΕΔΟ 1000 τ.μ. στην Ραχιά, τιμή 30 ευρώ/τ.μ. δίνεται και 500 τ.μ.
ΟΙΚΟΠΕΔΟ 123 τ.μ. για μονοκατοικία στην Καλλιθέα, τιμή 35.000 ευρώ.
ΟΙΚΟΠΕΔΟ 152 τ.μ. στην Καλλιθέα γωνιακό, τιμή 45.000 ευρώ.
ΚΟΜΜΑΤΙ 4,5 στρ. στον Λιμπάτζη.
ΔΙΑΜΕΡΙΣΜΑ 90 τ.μ. Αγία Παρασκευή 2 ΔΣΚ 4ος όροφος, τιμή 90.000 ευρώ.

ΜΕΣΙΤΙΚΟ ΓΡΑΦΕΙΟ
"ΕΠΕΝΔΥΣΗ"
ΙΝΤΖΕΒΙΔΗΣ ΔΑΜΙΑΝΟΣ & ΥΙΟΣ
ΜΕΣΙΤΗΣ ΑΣΤΙΚΩΝ ΣΥΜΒΑΣΕΩΝ
Τρεμπεσίνας 14. Τηλ. 23310 23999
e-mail:intzevidou_maria@hotmail.com
ΚΙΝ.: 6977 090898 & 6945 253954

ΔΙΑΜΕΡΙΣΜΑΤΑ ολοκαίνουρια στην καρδιά της πόλης 82 και 138 τ.μ. 5ος όροφος τιμή 1.615 ε/τ.μ.
ΔΙΑΜΕΡΙΣΜΑΤΑ νεόδμητα στην Καλλιθέα 92 τ.μ. 92.000 ευρώ 1ος ορ., 121 τ.μ. 125.000 ευρώ 2ος ορ.
2 ΜΟΝΟΚΑΤΟΙΚΙΕΣ δυόροφες στον Προμηθέα,τιμές 190.000 και 180.000 ευρώ
ΔΙΑΜΕΡΙΣΜΑ στο Γήπεδο 119 τ.μ., 1ος όρ., καινούργιο με 3Δ, τιμή 100.000 ευρώ
ΔΙΑΜΕΡΙΣΜΑ κοντά στο 9ο Δ.Σ., 90 τ.μ., 3ος όρ. με θέα, ατομική θέρμανση. Τιμή 84.000
ΜΟΝΟΚΑΤΟΙΚΙΑ λούξ, 1ος όρ., 165 τ.μ., ισόγειο 115 τ.μ., οικόπεδο 3.000 τ.μ. περίπου, ήσυχο, πολύ κοντά στην πόλη, τιμή 270.000 ευρώ
ΠΩΛΕΙΤΑΙ διαμέρισμα στο Πασακιόσκι 78 τ.μ. 3ος όροφος, 2ΔΣΚWC, έτος κατασκευής 1978. Τιμή 64.700 ευρώ.
ΔΙΑΜΕΡΙΣΜΑ κεντρικότατο στην Ελιά 110 τ.μ. 2ος όροφος, ανακαινισμένο. Τιμή 176.000 ευρώ.
ΠΩΛΕΙΤΑΙ διαμέρισμα στο κέντρο 143 τ.μ. 4ος με ασανσέρ, θέρμανση, ηλιακό και γκαράζ. Τιμή 117.388 ευρώ.
ΠΩΛΕΙΤΑΙ διαμέρισμα κεντρικό με 2δ.σ.κ.wc 3ος όροφος 80 τ.μ. σε καλή κατάσταση. Τιμή 73.367 ευρώ.
ΜΕΖΟΝΕΤΑ καινούρια με 125 τ.μ. 2ος-3ος ΣΚWC-3ΔWC με γκαράζ. Τιμή 176.000 ευρώ.
ΚΑΤΑΣΤΗΜΑ καινούριο περιοχή Αγ. Αντωνίου 80 τ.μ. + 80 τ.μ. υπόγειο, WC. Τιμή 130.000 ευρώ.
ΚΑΤΑΣΤΗΜΑ 100 τ.μ. με WC 11μ πρόσοψη - συναγερμό. Τιμή 117.388 ευρώ.
ΠΩΛΟΥΝΤΑΙ ΓΡΑΦΕΙΑ 1ο 35 τ.μ. -200 τ.μ. με 620 ευρώ το τ.μ. περιοχή Πλ. Ωρολογίου.
ΠΩΛΟΥΝΤΑΙ οικόπεδα στον Τριπόταμο - Γεωργιανοί - Ξηρολίβαδο- Πατρίδα.

ΚΤΗΜΑΤΟΜΕΣΙΤΙΚΟ ΓΡΑΦΕΙΟ
ΑΝΤ. Ν. ΣΑΠΚΑΣ
Κεντρικής 117 με Μ. Αλεξ. γωνία- ΒΕΡΟΙΑ -
ΤΗΛ. 23310 72295 - 6947 526868 e-mail:ssapkas@otenet.gr

ΠΩΛΗΣΕΙΣ ΔΙΑΜΕΡΙΣΜΑΤΑ

82τμ, 5ετίας, 2δ,σ,κ,μπ, ηλιακός, ανοιχτώσιά, σε άριστη κατάσταση, στο Πασα- κιόσκι.86.000 ευρώΚ.646
Μεζονέτα 105τμ. 8ετίας, στο Πασα - Κιόσκι, 2δ,σ,κ,2μπ, γκαράζ, τζάκι, ανοιχτωσιά.120.000 ευρώ Κ.662
93τμ, 8ετών σε άριστη κατάσταση, κάτω από το μπάσκετ, 2δ,σ,κ, μπ, 2ος όροφος. 100.000 Κ640
94τμ, 2δ,σ/κ, μπ, στο σοβά, με κουφώματα, επάνω από την Πιερίων, 1ος όροφ, πυλωτή.70.000 ευρώ Κ625
138τμ, κεντρικότατο, γωνιακό με ανοιχτωσιά, 5ος όρ.147.000 ευρώ Κ586
118τμ, οροφοδιαμέρισμα, νεόδμητο, κάτω από Ανοίξεως.130.000 ευρώ .Κ483
100τμ, Αγ. Κυριακή, 3δ,σ,κ,μπ, σε καλή κατάσταση. 85.000 ευρώ .Κ589
125τμ, οροφοδιαμέρισμα, υπό κατασκευή, στο Πασα-κιόσκι, με γκαράζ και αποθήκη.162.000 ευρώ .Κ438
170τμ, στο κέντρο της πόλης, με αυτόνομη θέρμανση, ηλιακό, μεγάλες βεράντες και θέα.195.000 ευρώ .Κ527
121τμ, υπό κατασκευή, στην Αγ. Κυριακή, 4ος όρ. 142.000 ευρώ Κ669
127τμ, σε άριστη κατάσταση, με θέα 3δ,σ,κ,μπ,Παπάγου.130.000 ευρώ Κ390
95τμ, καθαρό, 4ος όροφ. κοντά στην πλ. Ωρολογίου.140.000 ευρώ Κ663
92τμ, στο κέντρο με ατομική θέρμανση, 4ος όροφ, 2δ,σ,κ,μπ, καλή κατάσταση.75.000 ευρώ Κ642
100τ, με ημιυπαίθριο χώρο, πυλωτή 2 θέσεων, στη Καλιθέα, ετοιμοπαράδοτο.
95.000 ευρώ Κ667
110τμ, στο κέντρο, 3δ,σ,κ,μπ, 3ος όρ, με ασανσέρ.90.000 ευρώ Κ670
90τμ, 3ος όροφ, πάνω από το Πασα - κιόσκι,15ετίας, 2δ,σ,κ,μπ, σε πολύ καλή κατάσταση.74.000 ευρώ .Κ493
89τμ, Προμηθέας, 2ος όρ, 2δ,σ,κ,μπ σε πολύ καλή κατάσταση, θέα, χωρίς ασανσέρ.75.000 ευρώ .Κ645
117τμ, ημιτελές, 3ος όροφος, κοντά στον Προμηθέα.75.000Κ
113τμ, 3ετίας, 2ος όροφ, σε άριστη κατάσταση με ανεμπόδιστη θέα, με γκαράζ.108.500 ευρώ Κ528

ΟΙΚΟΠΕΔΑ

1350τμ, στο Μακροχώρι.45.000 ευρώ
550τμ, στον Τρίλοφο.22.000 ευρώ
7.000τμ, κοντά στην διασταύρωση της Νάουσας.200,000 ευρώ
1800τμ, στο Πανόραμα, εκτός σχεδίου.36.000 ευρώ
2στρ, περιφραγμένο, στο Μαυροδένδρι.35.300 ευρώ
1250τμ, στα Ασώματα, σε πολύ καλή θέση .65.000 ευρώ
4000τμ, στον δρόμο για Μακροχώρι, στο ύψος της Εφορίας. 293.000 ευρώ

ΖΗΤΟΥΝΤΑΙ ΑΚΙΝΗΤΑ ΠΡΟΣ ΑΜΕΣΗ ΠΩΛΗΣΗ ΕΝΟΙΚΙΑΣΗ

ΟΙΚΟΠΕΔΟ 600 τ.μ. στη Μελίκη γωνιακό
ΠΩΛΕΙΤΑΙ Ν. Πλάγια οικία 90 τ.μ. σε οικόπεδο 220 τ.μ., 100 μ. από θάλασσα.
ΠΩΛΕΙΤΑΙ κτήμα 106 στρεμ. ποτιστικό κοντά σε χωριό.
ΠΩΛΕΙΤΑΙ 140 τ.μ. μεζονέτα σε 0,5 στρέμματα οικόπεδο Σκοτίνα Πιερίας.
ΠΩΛΟΥΝΤΑΙ 2 μεζονέτες 170 τ.μ. η κάθε μία στο Ν. Ρύσιο Θεσσαλονίκης, ετοιμοπαράδοτες
ΠΩΛΟΥΝΤΑΙ 6000 στρ. Λιβάδι στο Σέλι
ΠΩΛΕΙΤΑΙ ξενοδοχείο στη Σκιάθο με 57 δωμάτια και 11 στρεμ. οικόπεδο ΕΥΚΑΙΡΙΑ!
ΠΩΛΕΙΤΑΙ κατάστημα 300 τ.μ. μπροστά στη θάλασσα και γκαρσονιέρα 50 τ.μ. με εισόδημα 600.000 δρχ. το μήνα στο Ν. Πιερίας.
ΠΩΛΟΥΝΤΑΙ ξενοδοχεία πρώτα στη θάλασσα στην Παραλία Κατερίνης
ΠΩΛΕΙΤΑΙ βιομηχανικός χώρος 5.000 τ.μ. τρείς καπναποθήκες των 50 τ.μ. σε αγροτεμάχιο 11 στρ. περιφραγμένο και οικία 75 τ.μ. ποσόν 135.000.000, εισόδημα 1.100.000 δρχ. τα μήνα

Πληροφορίες κ. Ζάππα
τηλ. 23330 - 23.592 και
6944 - 521.731







ΦΟΡΤΟΤΑΞΙ
Μεταφορές - Μετακομίσεις εντός και εκτός Νομού
Αναλαμβάνουμε ξεμοντάρισμα, συσκευασία, συναρμολόγηση επίπλων.
Υπάρχει χώρος αποθήκευσης οικοσκευών
Ειδικές τιμές σε φοιτητές
Μάνου Κατράκη 4 ΒΕΡΟΙΑ ΤΗΛ. 23310-67526 ΚΙΝ.: 6944-372642
Κυριάκος Σιώσιος

Ο ΚΛΙΜΑΤΙΣΜΟΣ ΤΟΥ 21ου ΑΙΩΝΑ
ΚΛΙΜΑΤΙΣΤΙΚΑ ΤΟΙΧΟΥ
DELONGHI, MITSUBISHI, HITACHI, AIR BEST
36 ΔΟΣΕΙΣ



ΕΞΟΥΣΙΟΔΟΤΗΜΕΝΟ ΚΑΤΑΣΤΗΜΑ
ΙΩΑΝΝΗΣ ΜΙΛΤ. ΤΑΤΑΡΙΔΗΣ
ΑΓΓΕΛΩΝ 18 - ΑΓ. ΔΗΜΗΤΡΙΟΥ 8 ΒΕΡΟΙΑ
ΤΗΛ. & FAX 23310 - 62225

Δημόσια Κεντρική Βιβλιοθήκη Βέροιας

ΚΤΗΜΑΤΟΜΕΣΙΤΗΣ
ΤΑΣΟΣ ΣΑΒΒΟΥΛΙΔΗΣ
Ανοίξεως 32 - τηλ. 23310 20.920, κινητό 6977 - 93.2756

ΠΩΛΗΣΕΙΣ
ΚΑΤΟΙΚΙΕΣ-ΚΑΤΑΣΤΗΜΑΤΑ

1) διαμέρισμα 113 τ.μ. με 2δσκ με καταπληκτική θέα 5 ετών στου Παπάγου 120 χ. Ε.
2) διαμέρισμα με 2δσκ και ημιυπ. Χώρο 1ος στην Καλλιθέα 97 χ.ε.
3) διαμέρισμα 139 τ.μ. με 3δσκ περιοχή Ανοίξεως 3ος 130 χε σε καλή κατάσταση
4) γκαρσονιέρα 45 τ.μ. 1δσκ στο ρολόι σε καλή κατάσταση 1ος 45 χε ανακαινισμένο.
5) διαμέρισμα 90 τ.μ. πλησίον μπάσκετ 7 ετών με 2δσκ πωλιστή 93 χε.
6) κατάστημα 75 τ.μ. μόνο 90 χε.
7) κατάστημα 130 τ.μ. στον πεζόδρομο στην Κοντογεωργάκη 220 χε.
8) Βίλα ημιτελής πάνω από την Ακρόπολη σε 6000 τ.μ. οικόπεδο.
9) διαμέρισμα ημιτελές (σκελετός) στον Προμηθέα 44 χε 2ος.
10) επαγγελματικός χώρος 500 τ.μ. σε οικόπεδο 2500 τ.μ. κατάλληλος για εμπορική χρήση 470.000 ε.
11) Μονοκατοικία στον Τρίλοφο πολυτελούς κατασκευής 200 χε.
12) διαμέρισμα 3 δωματίων στα Παπάκια 1ος πολυτελούς κατασκευής με τζάκι 132.000 ε.
13) Διαμέρισμα υπό κατασκευή 3ος στην Καλλιθέα 109 τ.μ. 115 χε.
14) διαμέρισμα 117 τ.μ. με 3δσκ ρετιρέ για απαιτητικούς περιοχή Τσερμένι ετοιμοπαράδοτο με πάρκινγκ 160 χε.
15) Διαμέρισμα ισόγειο 80 τ.μ. κέντρο 36 χε χρήζει επισκευής.
16) Διαμέρισμα 118 τ.μ. κάτωθι Ανοίξεως 3δσκ 120 χε.
17) γκαρσονιέρα 44 τ.μ. στην Ανοίξεως 3ος με δκwc 36.000 ε.
18) ισόγειο 50 τ.μ στο Ρολόι 1δσκ 20 χε.
19) Κλειστό πάρκινγκ στην περιοχή ΙΚΑ 10 χε.
20) Διαμέρισμα 80 τ.μ. στο Π. Κιόσκι 4ος πενταετίας άριστης κατασκευής με θέση στην πυλωτή, πολλά έξτρα, 85.000 ε.
21) Διαμέρισμα υπό κατασκευή 121 τ.μ με πάρκινγκ και αποθήκη 150 χε.
22) Μεζονέτα στο Πανόραμα με 3δσκ και ισόγειο χώρο αποθ.
23) οροφοδιαμέρισμα 110 τ.μ. στον Εύοσμο καινούριο 150 χε.

ΟΙΚΟΠΕΔΑ-ΑΓΡΟΙ

1) Οικόπεδο 4000 τ.μ. εντός σχεδίου στην Πατρίδα επί της κεντρικής οδού κατάλληλο για εμπορική χρήση.
2) οικόπεδο 300 τ.μ. στο Σέλι στην άκρη του χωριού με καλή θέα 23 χε.
3) Αγρός 18 στρ. στο Βρωμοπήγαδο στον άσφαλτο για Ξερολίβαδο.
4) Αγρός 7 στρ. στη Νικομήδεια 30 χε.
5) Αγρός 3280 τ.μ. εντός ζώνης στην Πατρίδα 36.000 ε.
6) Οικόπεδο 1000 τ.μ. εντός σχεδίου στα Ασώματα με πολύ καλή θέα 80.000 ε.
7) Αγρός στους Γεωργιανούς 1500 τ.μ. επί της ασφάλτου.
8) Αγρός στο Βρωμοπήγαδο 9 στρ.
10) οικόπεδο στα Ασώματα 4300 τ.μ. με πολύ καλή θέα στον κάμπο.
11) Αγρός 5500 τ.μ. με δένδρα στο Διαβατό.
12) Αγρός 4000 τ.μ. στο Ξερολείβαδο στο δρόμο προς τα πεύκα 7300ε/στρ.

Αναλαμβάνω την πώληση - ενοικίαση ακινήτων

ΚΤΗΜΑΤΟΜΕΣΙΤΙΚΟ ΓΡΑΦΕΙΟ
ΚΩΤΣΟΓΙΑΝΝΙΔΟΥ ΣΤΑΥΡΟΥΛΑ
Υπεύθυνος Αγορών - Πωλήσεων Ενοικιάσεων
ΚΩΝ/ΝΟΣ ΓΕΩΡΓΟΓΛΟΥ
Πίνδου 23 -Βέροια - Τηλ. 23310 65588 - κιν. 6937692267

ΔΙΑΜΕΡΙΣΜΑΤΑ-ΜΑΓΑΖΙΑ

ΠΩΛΕΙΤΑΙ διαμέρισμα 127 τ.μ. 3ΔΣΚWC Ανοίξεως.
ΠΩΛΕΙΤΑΙ οροφοδιαμέρισμα 112 τ.μ. ημιτελές στον Προμηθέα.
ΠΩΛΕΙΤΑΙ μονοκατοικία διόροφη εντός 480 τ.μ. στο Μακροχώρι.
ΠΩΛΕΙΤΑΙ γκαρσονιέρα 22 τ.μ. 1ΔΚWC στο κέντρο
ΠΩΛΕΙΤΑΙ διαμέρισμα 87 τ.μ. 2ΔΣΚWC στην Αγ. Παρασκευή
ΠΩΛΕΙΤΑΙ μεζονέτα 80 τ.μ. καινούργιο στην Καλλιθέα
ΠΩΛΕΙΤΑΙ μονοκατοικία 85 τ.μ. 2ΔΣΚWC εντός οικοπέδου στον Τρίλοφο
ΠΩΛΕΙΤΑΙ διαμέρισμα 73 τ.μ. 2ΔΣΚWC, πανοραμική θέα στο Πασακιόσκι
ΠΩΛΕΙΤΑΙ 2οροφο στη Μικρή Σάντα εντός οικοπέδου650τ.μ.
ΠΩΛΕΙΤΑΙ διαμέρισμα 90 τ.μ. 2ΔΣΚWC στο Πασακιόσκι.
ΠΩΛΕΙΤΑΙ διαμέρισμα 2Δ ΣΚWC 88 τ.μ. στο Μακροχώρι.
ΠΩΛΕΙΤΑΙ οροφοδιαμέρισμα 2ΔΣΚWC 85 τ.μ. καινούργιο στον Προμηθέα.
ΠΩΛΕΙΤΑΙ διαμέρισμα 127 τ.μ. 3ΔΣΚWC στο Κέντρο.
ΠΩΛΕΙΤΑΙ ευκαιρία διαμέρισμα 111 τ.μ. 3ΔΣΚWC ημιτελές στο Μακροχώρι

ΟΙΚΟΠΕΔΑ-ΧΩΡΑΦΙΑ

ΠΩΛΕΙΤΑΙ οικόπεδο 1.350 τ.μ. στη Ραχιά.
ΠΩΛΕΙΤΑΙ χωραφοοικόπεδο 1.800 τ.μ. στη Ραχιά.
ΠΩΛΕΙΤΑΙ χωράφι 7.000 τ.μ. προς Μαυροδένδρι.
ΠΩΛΕΙΤΑΙ χωράφι 5.400 τ.μ. στο 7,5 χλμ. Βέροιας-Νάουσας
ΠΩΛΕΙΤΑΙ οικόπεδο 360 τ.μ. Πιερίων
ΠΩΛΕΙΤΑΙ χωράφι 12.000 τ.μ. στο Δάσος Μακροχωρίου
ΠΩΛΕΙΤΑΙ χωραφοοικόπεδο στην Πατρίδα 6.000 τ.μ. Πανοραμική θέα.
ΠΩΛΕΙΤΑΙ οικόπεδο 550 τ.μ. στο Μακροχώρι.
ΠΩΛΕΙΤΑΙ οικόπεδο 900 τ.μ. στον Τρίλοφο.
ΠΩΛΕΙΤΑΙ οικόπεδο 500 τ.μ. στην Πατρίδα.
ΧΩΡΑΦΙ 5.500 τ.μ. Πατρίδα.
ΧΩΡΑΦΙ 6000 τ.μ. προς Μέση

ΔΙΑΦΟΡΑ

ΠΩΛΕΙΤΑΙ ανυψωτικό δικόλονο "ΝΙΚΗΤΑΣ"
ΠΩΛΕΙΤΑΙ επιχείρηση με υποδήματα στο κέντρο (επιδοτούμενο).
ΠΩΛΕΙΤΑΙ τροχόσπιτο 6 μέτρα.
ΠΩΛΟΥΝΤΑΙ πλαστικές καρέκλες.

ΕΝΟΙΚΙΑΖΟΝΤΑΙ ΔΙΑΜΕΡΙΣΜΑΤΑ ΚΑΙ ΓΚΑΡΣΟΝΙΕΡΕΣ

ΣΤΟΧΟΣ ΜΕΣΙΤΙΚΟ ΓΡΑΦΕΙΟ
ΚΑΙΤΗ ΛΑΖΟΓΛΟΥ
Αγ. Αντωνίου 1, 1ος ορ. τηλ. 23310 68080, κιν. 6973 735020

ΠΩΛΟΥΝΤΑΙ:

-**Στον Προμηθέα** ημιτελές οροφοδιαμέρισμα, 3ος όροφος, 117 τ.μ., 70.000 ευρώ.
-**Διατηρητέο στη Χάβρα** 350 τ.μ. με άδεια αναπαλαίωσης 150.000 ευρώ.
-**Διαμέρισμα** 82 τ.μ. σε οικοδομή πέντε ετών στην Καλλιθέα, δύο δωμάτια, σαλόνι, κουζίνα, μπάνιο, πολύ καλό, 85.000 ευρώ.
-**Διαμέρισμα** καινούργιο στην Αμπελοκήπων στον Προμηθέα, προσεγμένο δύο δωμάτια, σαλοκουζίνα με θέα 95.000 ευρώ.
-**86 τ.μ.** 2ος όροφος 2 δωμάτια, σαλόνι, κουζίνα, μπάνιο 62.000 ευρώ, περιοχή Φανάρια Κύπρου.
-**Βίλα** στον Τρίλοφο σε 800 τ.μ. οικόπεδο 110 τ.μ. 1ος ορ. 55 τ.μ. 2ος με δύο αποθήκες 25 τ.μ. και 30 τ.μ.
-**Επιχείρηση** πολύ ενδιαφέρουσα και αξιόλογη καφέ, ταβέρνα, ρεστοράν.
-**Διαμέρισμα** για επαγγελματική χρήση ή κατοικία κοντά στη Νομαρχία 1ο όρ. 4 χώροι, κουζίνα, wc 140.000 ευρώ.
-**Διατηρητέο** σε πεζόδρομο για επαγγελματική χρήση ή κατοικία εξαιρετική τιμή και θέση.
-**Επαγγελματική στέγη** 1ο όροφο 106 τ.μ. 3 δωμ., σαλόνι, κουζίνα. WC. κεντρικό.
-**Επαγγελματική στέγη** ή κατοικία 4ο όροφο περιοχή Ελιάς 180.000 ευρώ.
-**3.500τ.μ.** με κτίσμα 200 τ.μ. πλάκα και σκεπή στο Νοσοκομείο.
-**Μεζονέτα** 102 τ.μ. δύο δωμάτια, σαλοκουζίνα, δύο WC, air condition, βεράντες και απεριόριστη θέα, εξαιρετική κατασκευή.
-**Νέα Σικιώνη** (74.000 ευρώ) 100 μέτρα από τη θάλασσα μεζονέτες δύο δωμάτια, σαλοκουζίνα.
-**Ημισόγειο** 86 τ.μ. περιοχή Ανοίξεως δύο δωμάτια, σαλόνι, κουζίνα, WC 40.000 ευρώ.
-**Κεντρικό** 72 τ.μ. 67.000 ευρώ
-**Διαμέρισμα** 2 δωμάτια, σαλοκουζίνα 79.000 ευρώ καινούριο.
-**Μαγαζί** 75 τ.μ. ισόγειο 75 τ.μ. υπόγειο κεντρικό, νοικιασμένο.
-**Καλλιθέα** 3 δωμάτια, σαλοκουζίνα, WC καινούριο καταπληκτική θέα 106.000 ευρώ.
-**Γραφεία** κεντρικά 40 τ.μ. 47.000 ευρώ, 50 τ.μ. 74.000 ευρώ.
-**Σε πέντε** στρέμματα μαγαζί 100 τ.μ. με σπίτι 150 τ.μ. ξεχωριστής θέσης και αξίας.
-**Γραφείο** 40 τ.μ. στο Ρολόι 3ος όροφος.
-**130 τ.μ.** 4ος ορ. Καλλιθέα 3 δωμ., σαλόνι, μπάνιο, αποθήκη 5 ετών.
-**Δύο ημιτελή** διαμερίσματα 108 τ.μ. 1ο και 2ο όροφο ευκαιρία.
-**Θεσ/νίκη** γκαρσονιέρα 50 τ.μ. με πάρκινγκ και αποθήκη στην Α. Τούμπα 100.000 ευρώ.
-**Ρετιρέ** κεντρικό με βεράντα μεγάλη 3 δωμάτια, σαλόνι, κουζίνα, χρειάζεται ανακαίνιση 50.000 ευρώ.
-**Στο Φοίνικα** δύο διαμερίσματα στον 4ο όροφο με 2 δωμάτια, σαλοκουζίνα 65 τ.μ. (130.000 ευρώ) 1 θέση κλειστό γκαράζ, 1 θέση ανοικτό, 10 μέτρα αποθήκη, ωρομετρητή.
-**Θεσ/νίκη** 3 δωμάτια, σαλοκουζίνα 85 τ.μ., 40 τ.μ. γκαράζ με αποθήκη και άλλη μια θέση πάρκιγκ προέκταση Καλαμαριά 145.000 ευρώ.
-**Διόροφο** 90 τ.μ. ο κάθε όροφος με γκαράζ στον Προμηθέα, πωλούνται και μεμονωμένα και μαζί.
-**Σε οικόπεδο** 172 τ.μ. στο Εργοχώρι ημιτελές στο σοβά διόροφο με δύο ισόγεια γκαράζ 105.000 ευρώ.
-**Κτίσμα** για τρεις μεζονέτες ή οροφοδιαμερίσματα σε 340 τ.μ. οικόπεδο σε καταπληκτική θέση υπέροχο στο Πανόραμα
-**Μονοκατοικία** 160 τ.μ. σε 1.800 τ.μ. οικόπεδο κατοικείται λίγους μήνες 120.000 ευρώ ευκαιρία!
-**Μαγαζί** 400 τ.μ. ισόγειο 225 τ.μ. υπόγειο νοικιασμένο 1.700 ευρώ ιδιαίτερα αξιόλογο πωλείται 600.000 ευρώ στην Περιφερειακή.
-**Υπό κατασκευή**, διατηρητέο κεντρικότατο με ισόγειο μαγαζί 1ο και 2ο όροφο πωλείται μεμονωμένο ή όλο μαζί 120 τ.μ. ο όροφος
-**Δύο οροφοδιαμερίσματα** στο Πασακιόσκι στον 3ο, 4ο όρ., 4 δωμάτια, σαλοκουζίνα κ.λ.π., γκαράζ, αποθήκη, ατομική θέρμανση
-**Μεζονέτα**, τέσσερα δωμάτια, σαλοκουζίνα 2WC, καινούργια, Πάσα Κιόσκι.Ιδιαίτερη.
-**Διαμέρισμα** στο Πάσα Κιόσκι 90 τ.μ., 3ος όροφος, γκαράζ, 2 δωμάτια, Σαλόνι, καινούργιο 105.000 ευρώ.
-**Παραθαλάσσια** διαμερίσματα στα Φλογητά 300 μ. από τη θάλασσα: 60 τ.μ. ισόγειο 45.000 ευρώ, 60 τ.μ. 75.000 ευρώ.
-**Ρετιρέ Καλλιθέα** δύο δωμάτια, σαλόνι, κουζίνα κ.λπ. 85.000 ευρώ.
-**Διαμέρισμα** 143τ.μ ασανσέρ, καλοριφέρ,κεντρικό, 4ος όρ. 120000 ευρώ.
-**Στην Ανοίξεως** στον 2ο όροφο ανακαινισμένο, 110 τ. μ εξαιρετικό καταπληκτική θέα.
-**Μεζονέτα**, τριώροφη, δύο δωμάτια, σαλοκουζίνα, δύο τζάκια, υδρομασάζ, κουφωτές, πολλά έξτρα, και αυτόνομο διαμερισματάκι.
-**Στο Ξηρολίβαδο**, δύο σπίτια, καινούρια, σε μεγάλο οικόπεδο, δίδονται σε δύο συγχρόνως αγοραστές.
-**Διαμέρισμα** με τρία δωμάτια, σαλοκουζίνα, δύο W.C, λουξ κατασκευής, 130 τ.μ.120.000 ευρώ, κέντρο. Ευκαιρία.
-**Μεζονέτα** 3δωμάτια, σαλοκουζίνα κλπ κατοικείται λίγους μήνες, ιδιαιτέρως καλόγουστη και προσεγμένη.
-**Στο Πανόραμα**, μεζονέτα με τρία δωμάτια, σαλοκουζίνα, δύο WC και διαμερισματάκι έξτρα ανεξάρτητο
-**Στο κέντρο** 92 τ.μ για κατοικία ή επαγγελματική χρήση, στον 3ο όρ., ολοκαίνουργιο, διαμπερές με αποθήκη.
-**Διαμέρισμα** τριών δωματίων, σαλοκουζίνα κ.λ.π. 126τ.μ. 2ος όροφος, στο κέντρο, κατάλληλο και για επαγγελματική χρήση.
-**Μαγαζί** στην περιφερειακή, 1200 ευρώ το μέτρο
-**Δύο** μαγαζιά σε κόμβο, στην περιφερειακή
-**Υπέροχη κατασκευή** σε περιοχή ιδιαιτέρου φυσικού κάλλους για όλες τις χρήσεις, υγειονομικού ενδιαφέροντος. Επίσης για κατοικία ή γυμναστήριο ή οποιαδήποτε άλλη χρήση. Μόνο σοβαρά ενδιαφερόμενοι, καταπληκτική περίπτωση.
-**Μαγαζί**, κεντρικό, 100 τ.μ, νοικιασμένο 500 ε το μήνα, καινούριο, πολλά έξτρα. Ευκαιρία!!
-**Κεντρικό** 170τ.μ ισόγειο, 160 τ.μ υπόγειο, 90τ.μ πατάρι καθώς και γραφείο 10 τ. μ διαμπερές(πρόβλεψη για φορτοεκφορτώσεις) 300000ε
-**Πασακιόσκι**, καινούριο, ρετιρέ,διαμπερές, 3 δωμάτια, σαλοκουζίνα,W.C, οροφοδιαμέρισμα
-**Λεπτοκαρυά**, ημιτελείς μεζονέτες, με ένα στρέμμα οικόπεδο εκάστη, εξαιρετική θέα, πάνω από την Εθνική οδό, χτισμένες αμφιθεατρικά 38000 ε

ΕΝΟΙΚΙΑΖΟΝΤΑΙ:

-**Διαμέρισμα** στο Ρολόι δύο μεγάλα δωμάτια, σαλοκουζίνα, WC, αποθήκη, ασανσέρ, καλοριφέρ 220 ευρώ.
-**Ενοικιάζεται** για επαγγελματική χρήση καταπληκτικής προβολής ακίνητο στην εξαιρετική τιμή των 1.300 ευρώβ χωρίς αέρα. Κατάλληλο για κατάστημα ρούχων, υποδημάτων κ.λπ. αρκετά μεγάλο. Μοναδική περίπτωση.
-**Επιχείρηση** με γυναικεία είδη στο κέντρο.Ενοίκιο 1.900 ευρώ.
-**Επιχείρηση** σε διατηρητέο για καφέ ρεστοράν.
-**Διαμέρισμα** ρετιρέ, 5ος όροφος, 3 δωμ. ΣΚΖWC, 270 ευρώ.
-**Διαμέρισμα** 90 τ.μ. 2 δωμ. ΣΚWC, 2ος όροφος Ανοίξεως.
Διαμέρισμα - Ανοίξεως 94 τ.μ. καινούργιο, 4ος όροφος, 430 ευρώ.
-**Ενοικιάζεται** μαγαζί πρώην καφέ, για άλλη χρήση, κεντρικό 98 τ.μ. ισόγειο 98 τ.μ. πατάρι 1.500 ευρώ.

ΟΙΚΟΠΕΔΑ-ΧΩΡΑΦΙΑ:

-**Πωλείται** χωραφοοικόπεδο στην Αγ. Μαρίνα 12,5 στρέμματα εξαιρετικό εντός σχεδίου 115.000 ευρώ.
-**Οικόπεδο** στο Πανόραμα 800 τ.μ.
-**6 στρέμματα** 100.000 ευρώ, περιοχή Καβάκια, ευκαιρία.
-**Πιερίων** οικόπεδο 450 τ.μ.
-**Οικόπεδο 2.500 τ.μ.** με κτίσμα επάνω σε δρόμο κεντρικό ιδιαίτερα εξαιρετικό για επαγγελματική χρήση.
-**Χωραφοοικόπεδο** 13,5 στρεμ. προς Νάουσα 9.000 ευρώ το στρέμμα.
-**Χωραφοοικόπεδο** 9 στρεμ. σε κεντρικό δρόμο 20.000 το στρέμμα μεγάλης αξίας.
Χωραφοοικόπεδο 4.700 στρ. σε γωνία 160.000 ευρώ για επαγγελματική χρήση.
-**1620 τ.μ.** άρτιο οικοδομήσιμο σε κόμβο στη Νάουσα 50.000 ευρώ
-**Χωραφοοικόπεδο** 4.000 τ.μ. στο Εργοχ. στον κεντρικό δρόμο 140.000 ευρώ
- **Οικόπεδο** 440 τ.μ με κτίσμα αποθήκη στα φανάρια της Κύπρου 100.000 ευρώ.
- **Οικόπεδο** 440 τ.μ με κτίσμα αποθήκη στα φανάρια της Κύπρου 100.000 ευρώ.
-**7.200** στρ. χωράφι αμφιθεατρικό μεταξύ Εργοχωρίου και Πατρίδας 60.000 ευρώ.
- **Χωράφι** 5,5 στρέμ. στην Μέση (προς Βέροια) 17000ε
-**Οικόπεδο** στον Τρίλοφο 8.500 ευρώ
- **Οικόπεδο** πάνω από το Νοσοκομείο 4500τ.μ
-**Οικόπεδο** στην Φυτεία, 860 τ. μ, εντός σχεδίου 20000ε

Ζητώ οικόπεδα για άμεση αγορά σε όλα τα σημεία της Βέροιας και για αντιπαροχή

ΔΙΑΘΕΤΩ ΑΚΙΝΗΤΑ ΠΡΟΣ ΕΝΟΙΚΙΑΣΗ



ΧΡΗΣΤΟΣ Γ. ΣΤΟΛΤΙΔΗΣ
Πατρίδα Βέροιας
Τηλ. 71.322 & 6945-604272

ΕΚΔΟΤΙΚΗ - ΔΗΜΟΣΙΟΓΡΑΦΙΚΗ ΒΕΡΟΙΑΣ
ΑΦΟΙ ΠΑΤΣΙΚΑ Ε.Ε.
Εκδόσεις εφημερίδων-περιοδικών - βιβλίων
Βενιζέλου 10 - Βέροια
Τηλ. (23310) 66913,
κιν. 6974030002

"Επι Τύπου και τόπου"
στο ράδιο ΤΥΠΟΣ FM 99.7
Πρωϊνή Ενημέρωση
Με τη Σοφία Γκαγκούση
Δευτέρα - Παρασκευή 09:30 με 11:00
Ζωντανά και απο τη διεύθυνση
WWW.LAOSVER.GR
Ράδιο Τύπος Fm 99,7 - Βεζινέλου 10 - Βέροια
Τηλ. 23310 - 66913, email : typosfm@otenet.gr

BMW 635 csi Coupe πωλείται 148.000 χλμ, ζάντες αλουμινίου 16΄΄ πρόσθετο set ζάντες με χιονολάστιχα κατάσταση εξαιρετική. Πληροφ. Δοκιμή 23310/ 23237-24524





ΚΗΠΟΥΡΟΣ αγαλαμβάνει την συντήρηση ή δημιουργία κήπου για βίλες, μονοκατοικίες, πολυκατοικίες κ.λ.π. Πληρ. τηλ. 23310 64.157.

ΟΡΘΟΠΕΔΙΚΑ ΕΙΔΗ
Ελένη Σ. Μαυρίδου
Μιαούλη 17, Βέροια Τ.Κ. 59 100
τηλ.: (23310) 70343
τηλ. οικίας: (23310) 61660

CITROEN
SERVICE -
ΑΝΤΑΛΛΑΚΤΙΚΑ
ΒΥΖΑΣ
ΚΕΝΤΡΙΚΗΣ 259
Τηλέφωνο:23310 - 66966

ΖΗΤΕΙΤΑΙ νέος για το δίκτυο διανομής της εφημερίδας "ΛΑΟΣ" στη Βέροια, θα προτιμηθεί να έχει και μηχανάκι. Πληροφορίες αυτοπροσώπως στα γραφεία της εφημερίδας, πρωϊνές ώρες.

Δημόσια Κεντρική Βιβλιοθήκη Βέροιας

Άμεσα η καταβολή της Β' δόσης για τους νέους αγρότες

ΑΠΟ ΤΟ ΠΡΟΓΡΑΜΜΑ "ΒΕΛΤΙΩΣΗ ΤΗΣ ΗΛΙΚΙΑΚΗΣ ΣΥΝΘΕΣΗ ΤΟΥ ΑΓΡΟΤΙΚΟΥ ΠΛΗΘΥΣΜΟΥ"

Την πληρωμή δεύτερης δόσης σε 219 νέους γεωργούς που έχουν ενταχθεί στο πρόγραμμα " Βελτίωση της ηλικιακής σύνθεσης του αγροτικού πληθυσμού" υπέγραψε ο υπουργός Αγροτικής Ανάπτυξης και Τροφίμων κ. Ε. Μπασιάκος.

Συγκεκριμένα ο υπουργός υπέγραψε 25 Αποφάσεις Κατανομής Πιστώσεων όπου σύμφωνα με τη δημοσιοποίηση (προκήρυξη) του 2001, 154 νέοι γεωργοί εισπράττουν 1.107.000 ευρώ βάσει των αποφάσεων Κατανομής Πιστώσεων για καταβολή β΄δόσης. Ακόμη με τη δημοσιοποίηση του 2002, 61 νέοι γεωργοί εισπράττουν το ποσό των 464.000 ευρώ ενώ με τη δημοσιοποίηση του 2003, τέσσερεις νέοι γεωργοί εισπράττουν το ποσό των 34.000 ευρώ.

Υπενθυμίζεται από το υπουργείο ότι η καταβολή της δεύτερης δόσης (εξόφληση) απαιτεί ολοκλήρωση των δεσμεύσεων μέσα σε μία τριετία από την ένταξη του ενδιαφερομένου. Επισημαίνεται ότι στις περιπτώσεις στις οποίες παρατηρήθηκαν καθυστερήσεις στο σύνολο των συμβατικών δεσμεύσεων(ολοκλήρωση εκπαίδευσης στη γεωργία, λήψη άδειας ίδρυσης και λειτουργίας κτηνοτροφικής εκμετάλλευσης και ένταξη σε πρόγραμμα βιολογικής καλλιέργειας) η έρευνα απέδειξε ότι οι καθυστερήσεις δεν ήταν σε παραλήψεις των δικαιούχων αλλά και σε περιπλοκές γραφειοκρατικές διαδικασίες της σχετικής προκήρυξης.

Ήδη οι αρμόδιες υπηρεσίες, ενόψει της νέας προκήρυξης επεξεργάζονται μέτρα απλούστευσης και επιτάχυνσης των διαδικασιών. Παράλληλα το ποσό της εφάπαξ πριμοδότησης χορηγείται σε δύο ισόποσες δόσεις και κυμαίνεται από 5.000 ευρώ έως 25.000 ευρώ ενώ για 30.000 ευρώ εφόσον χρησιμοποιηθούν υπηρεσίες παροχής γεωργικών συμβουλών.

ΕΜΠΛΕΚΕΙ ΔΙΚΑΣΤΙΚΟΥΣ ΚΑΙ ΠΟΛΙΤΙΚΟΥΣ

Ο Θεόκλητος πέρασε στην "αντεπίθεση"

✓ *Δεν απολογήθηκε ο Αττικής κ. Παντελεήμων*



Αναζωπυρώθηκε το θέμα του παραδικαστικού κυκλώματος μετά τη χθεσινή κατάθεση του κ. Θεόκλητου. Ο παραιτηθείς Μητροπολίτης ανέφερε στον αρεοπαγίτη Χρήστο Μπαλτά ότι τον Δεκέμβριο του 2003 κατέθεσε χρηματικό ποσό 15.000 ευρώ με αποδέκτη την δικαστικό Αντωνία Ήλια. Σύμφωνα με δημοσιογραφικές πληροφορίες, ο Θεόκλητος κατέθεσε το ποσό σε όνομα τρίτου - και κράτησε τα αποδεικτικά της κατάθεσης - μετά από πιέσεις του Γιοσάκη με την δικαιολογία ότι η κ. Ηλία τα είχε ζητήσει ως δάνειο. Επίσης αναφέρθηκε και στις προσκλήσεις του Ιάκωβου Γιοσάκης σε διάφορα εξωτικά ταξίδια που πραγματοποιούσε μαζί δικαστικούς και δικηγόρους.

Σε άλλο σημείο της κατάθεσής του, παραδέχθηκε ότι ο Γιοσάκης τον είχε βοηθήσει στην "κόντρα" με τον πρώην μητροπολίτη Θεσσαλιώτιδος Κωνσταντίνο, λέγοντας χαρακτηριστικά ότι ήθελε να του "δημιουργήσει υποχρέωση" ώστε στην συνέχεια να τον στηρίξει να καταλάβει τη θέση του Αρχιγραμματέα της Αρχιεπισκοπής.

Ο συνήγορός του Αλέξης Κούγιας σύμφωνα με δημοσιογραφικές πληροφορίες έκανε λόγο για πιέσεις από δικαστικούς και πολιτικούς της Β' Αθήνας υπέρ του διορισμού του Ιάκωβου Γιοσάκη στην Αρχιεπισκοπή. Μετά την κατάθεση του ο κ. Θεόκλητος δήλωσε ότι "Ήρθα στον Άρειο Πάγο για να πω την αλήθεια, και αυτό έκανα. Τίποτα περισσότερο, τίποτα λιγότερο", ενώ ο συνήγορος του επεσήμανε πως "Τόσο ο σεβασμιότατος όσο και εγώ ήρθαμε για να βοηθήσουμε τη Δικαιοσύνη να βρει την αλήθεια. Όσο κι αν ακούγεται υπερβολικά αισιόδοξο, η Δικαιοσύνη θα βρει το σωστό δρόμο και θα αποκαταστήσει την τάξη.

Γιατί η Δικαιοσύνη, όπως και η Εκκλησία, είναι το καταφύγιο των υγειών ανθρώπων".

Οι ελληνικές εισαγγελικές αρχές από την πλευρά τους ερευνώντας το βρόμικο κύκλωμα των δικαστικών, υπέβαλαν αίτημα δικαστικής συνδρομής στις ελβετικές αρχές, προκειμένου να ανοίξουν δύο τραπεζικοί λογαριασμοί της πρώην πρωτοδίκου Κωνσταντίνας Μπουρμπούλια.

Σύμφωνα με πληροφορίες γίνονται έρευνες και για τον εντοπισμό και άλλων λογαριασμών της κ. Μπουρμπούλια, ενώ πληροφορίες αναφέρουν ότι υπάρχει κοινός λογαριασμό με τον κ Καλούση.

Επιπροσθέτως η Εισαγγελία Εφετών Αθηνών και Πειραιά άσκησε χθες τρεις ποινικές διώξεις σε ισάριθμους δικαστικούς λειτουργούς, διότι τα τελευταία χρόνια δεν είχαν υποβάλει δηλώσεις του "πόθεν έσχες".

Πριν την κατάθεση του στον Άρειο Πάγο ο κ. Θεόκλητος υπέβαλε την παραίτησή του στη Διαρκή Ιερά Σύνοδο η οποία έγινε αποδεκτή.

Στο κείμενο ανέφερε ο κ. Θεόκλητος ότι "εκ της θέσεως του μητροπολίτου Θεσσαλιώτιδος και Φαναριοφαρσάλων, ουχί δε και της Αρχιερωσύνης, αναλαμβάνων παραλλήλως και τας ευθύνας μου, δι' ό,τι άνευ δόλου και υστεροβουλίας εισηγήθην για την αξιοποίησιν συγκεκριμένου κληρικού, ώστε να μην χρεωθή εις τον Μακαριώτατον έστω και παραμικρά υπόνοια περί σχέσεως του με 'άδηλα' κέντρα. Μετά λόγου γνώσεως δε καταδικάζω πάσαν προσπάθειαν εμπλοκής του ονόματος μου εις παραδικαστικά κυκλώματα και αθεμίτους πράξεις. Θερμότατα δε παρακαλώ, καίτοι παραιτούμαι, η όλη ύπόθεσις που αφορά εις το πρόσωπόν μου να διερευνηθή πλήρως και εξονυχιστικώς χάριν της αληθείας".

Σε άλλο σημείο ευχαριστεί τον Αρχιεπίσκοπο λέγοντας χαρακτηριστικά "τον Μακαριώτατον Αρχιεπίσκοπον Αθηνών και πάσης Ελλάδος κ.κ. Χριστόδουλον, πνευματικό μου Πατέρα και καθοδηγητή, διότι περί εμέ, επί 27 έτη εμόχθησε και έπραξε. Ό,τι είμαι το οφείλω εις Εκείνον. Του είμαι δια βίου ευγνώμων".

Στην επίσημη ανακοίνωση της Διαρκούς Ιεράς Συνόδου εκτός από την αποδοχή της παραίτησης του κ. Θεόκλητου αναφέρετε ότι ζητήθηκε από μητροπολίτη Νικόλαο να επισπεύσει τις έρευνες σχετικά με την υπόθεση του Ιάκωβου Γιοσάκη.

Στην χθεσινή συνεδρίαση δεν παρευρέθη ο κ. Παντελεήμονας αλλά οι ιεράρχες του κοινοποίησαν να δώσει γραπτές εξηγήσεις σχετικά με την παράκτια εταιρεία που φέρεται να έχει στην κατοχή του. Επιπροσθέτως επισημάνθηκε ότι στα άμεσα σχέδια της Εκκλησίας είναι η έναρξη διαλόγου με την κοινωνία για τα όσα συμβαίνουν.

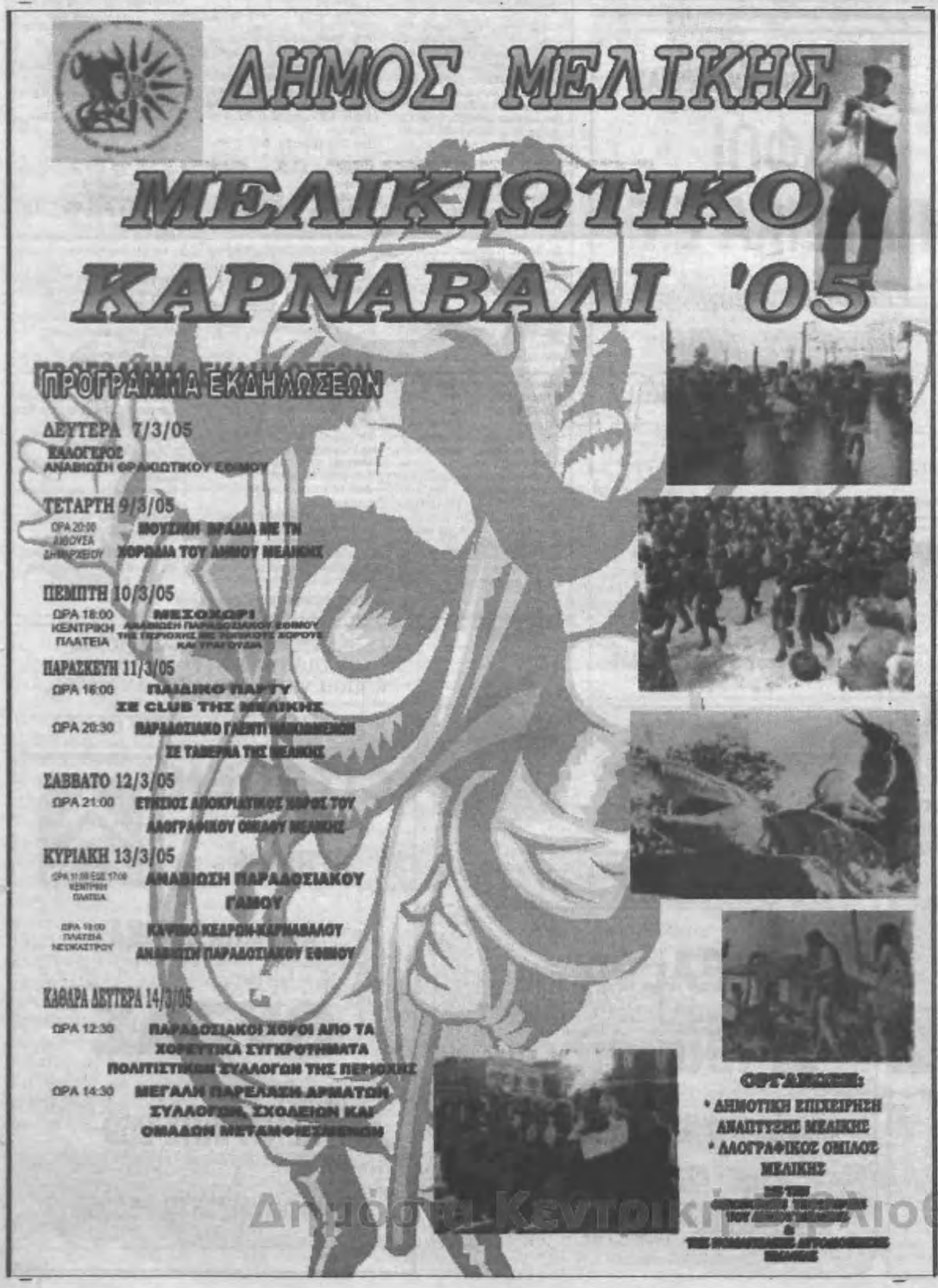

ΔΕΝ ΔΑΝΕΙΖΕΤΑΙ

ΒΕΡΟΙΑ
ΠΕΜΠΤΗ
3 ΜΑΡΤΙΟΥ
2005
Ετος ιδρύσεως 1965
Αρ. φύλλου 8599
Βενιζέλου 10
Τηλ. 2331066.913
Κιν. 6974 030002
FAX 66.979
Τιμή φύλλου: 0,60 ευρώ
WWW.LAOSVER.GR
Laosver@otenet.gr

ΛΑΟΣ

ΑΔΕΣΜΕΥΤΗ ΚΑΘΗΜΕΡΙΝΗ ΕΦΗΜΕΡΙΔΑ ΤΟΥ ΝΟΜΟΥ ΗΜΑΘΙΑΣ





"Αλλαγή φρουράς" στη διοίκηση του Β΄ Σ.Σ.

ΑΠΟΣΤΡΑΤΕΥΕΤΑΙ Ο Ι. ΤΟΥΡΝΑΒΙΤΗΣ

✓ *Νέος διοικητής ο Στυλ. Καλφέλης*

Με απόφαση του ΚΥΣΕΑ, κατά τις πρόσφατες κρίσεις, ο Διοικητής του ΣΔΑΕΕ (Β΄ Σ.Σ.), Αντιστράτηγος Ιωάννης Τουρναβίτης κρίθηκε ως τερματίσας ευδοκίμως την σταδιοδρομία του. Διοικητής του ΣΔΑΕΕ (Β΄ ΣΣ) τοποθετείται ο Αντιστράτηγος Στυλιανός Καλφέλης, μέχρι τώρα Διοικητής Σ.Σ.Ε. Η τελετή παράδοσης - παραλαβής της Διοικήσεως του ΣΔΑΕΕ (Β΄ΣΣ) θα πραγματοποιηθεί στο Στρατόπεδο "ΚΑΠΕΤΑΝ ΑΜΥΝΤΑΣ" αύριο Παρασκευή 4 Μαρτίου στις 10.15 το πρωί.

Σύμφωνα με τις εκτιμήσεις του ΕΛΓΑ

ΜΕΧΡΙ 100%

οι ζημιές στα θερμοκήπια



Αμεση αποζημίωση και άτοκα δάνεια ζητούν οι πληγέντες

✓ Τί συζητήθηκε στην χθεσινή σύσκεψη

Σελ. 3

ΣΤΗΝ ΗΜΑΘΙΑ

Κλειστά και σήμερα τα σχολεία



Με απόφαση του Νομάρχη Ημαθίας όλα τα σχολεία του Νομού μας θα παραμείνουν κλειστά και σήμερα λόγω της κακοκαιρίας

Αγανάκτηση για την απόσυρση

Οργή στους συνταξιούχους με τον εμπαιγμό στα αναδρομικά του ΛΑΦΚΑ

Σελ. 18

Η "Κίνηση Πολιτών 2005" στον Δήμαρχο Βέροιας

ΖΗΤΗΣΕ ΝΑ ΜΗ ΓΙΝΕΙ ΑΜΦΙΔΡΟΜΗΣΗ ΤΗΣ ΜΗΤΡΟΠΟΛΕΩΣ Σελ. 7

ΔΗΜΟΣ ΑΝΘΕΜΙΩΝ

Ημερίδα στον Κοπανό για θέματα ανάπτυξης

ΤΗΝ ΚΥΡΙΑΚΗ ΣΤΙΣ 10 ΤΟ ΠΡΩΙ Σελ. 7

Υπεύθυνος της διαμόρφωσης των θέσεων του Ευρωπαϊκού Λαϊκού Κόμματος για τον Παγκόσμιο Οργανισμό Εμπορίου ο Έλληνας ευρωβουλευτής Γ. Παπαστάμκος

Σελ. 5

ΤΗ ΔΕΥΤΕΡΑ 7 ΜΑΡΤΙΟΥ

Παρουσιάζεται στη Δημόσια Βιβλιοθήκη το "Λεξικό συγγραφέων για παιδιά"

Σελ. 9



ΛΑΟΣ SPORT

Νίκος Κυζερίδης:

"Τα εύκολα παιχνίδια κρύβουν παγίδες"

***

Γιάννης Ματζουράνης

Ο τελευταίος των Ρομαντικών

Σελ. 12

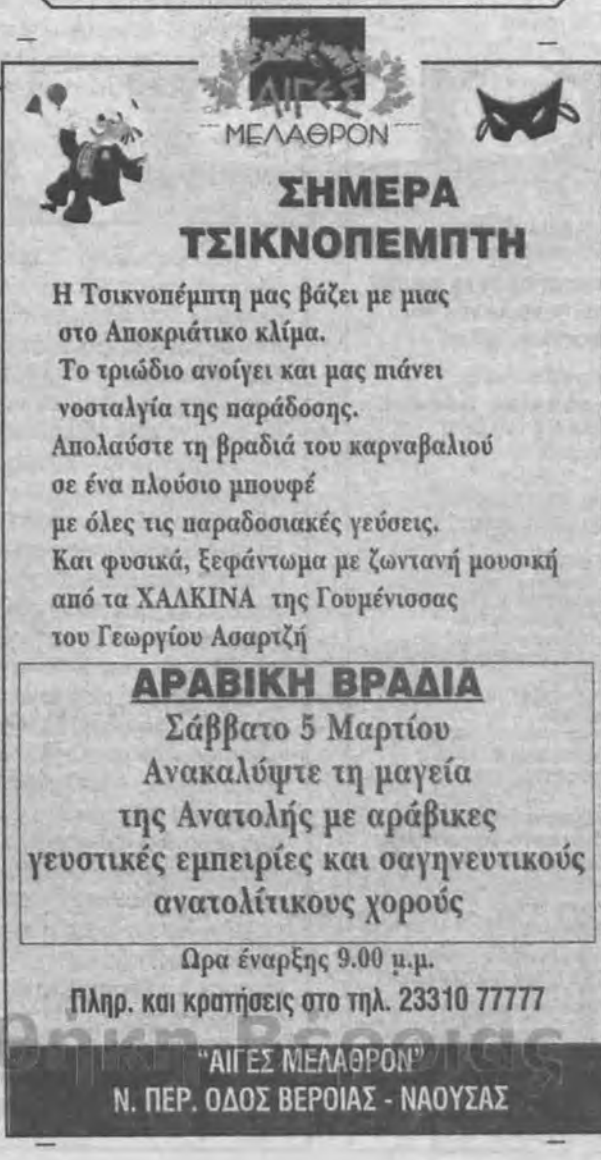

Δημοσιογραφική Βιβλιοθήκη Βέροιας

Τα λαϊκά μας

ΕΤΟΣ 2005
Μήνας 3
Εβδομάδα 9
Τελευτ. Τετ.
62 - 303

ΠΕΜΠΤΗ 3 ΜΑΡΤΙΟΥ

Ευτροπίου, Κλεονίκου, μαρτ. (Τσικνοπέμπτη)

Ανοίγει ο "φάκελος ροδάκινο"



"Μέσα στο Μάρτιο, θα ανοίξουμε το θέμα της διάθεσης των αγροτικών προϊόντων και ειδικά του ροδάκινου", δήλωσε ο Νομάρχης Ημαθίας στη χθεσινή σύσκεψη στον Αγ. Γεώργιο και με αφορμή ερώτηση παραγωγού για τις καθυστερήσεις στις πληρωμές.

Θα είναι για μια ακόμη φορά ένα θέμα που θα προκαλέσει ευρεία συζήτηση, καθώς η περσινή συμφωνία της Διεπαγγελματικής για την διάθεση των συμπύρηνων στις βιομηχανίες έγινε για άλλη μια φορά με μεμονωμένες συμφωνίες και χωρίς κανένας να καταγγείλει μη τήρηση της συμφωνίας από βιομηχανίες, οι οποίες πλήρωναν στους παραγωγούς πολύ λιγότερα από τα 91 λεπτά της Διεπαγγελματικής.

"Η συνάντηση που προγραμματίζουμε έχει στόχο να θέσει όλους τους εμπλεκόμενους προ των ευθυνών τους" είπε ο κ. Σπάρτσης.

Νέες υπηρεσίες στα ΚΕΠ

Να πληρώνονται στα ΚΕΠ λογαριασμοί ΔΕΗ, ΟΤΕ και παράβολα μελετά ο υφυπουργός Εσωτερικών και Δημόσιας Διοίκησης κ. Ανδρεουλάκος σε συνεννόηση με την Ένωση Ελληνικών Τραπεζών, ενώ υπέγραψε κοινή υπουργική απόφαση με τον υπουργό Αγροτικής Ανάπτυξης κ. Μπασιάκο για τη χορήγηση από τα ΚΕΠ βεβαιώσεων που αφορούν γεωργικές ασφαλίσεις και ενισχύσεις (ΠΣΕΑ και στοιχεία για τις αποζημιώσεις ΕΛΓΑ).

Σε λίγο θα παίζουμε και πάμε στοίχημα στα ΚΕΠ! Πάμε στοίχημα;

Μετά το συνέδριο οι... εξελίξεις !



Βγήκαν τα μαχαίρια στο ΠΑΣΟΚ και τα πρώτα αίματα "κοκκίνισαν" το πολιτικό θερμόμετρο στην Ημαθία. Αφορμή στάθηκε η παραίτηση του Γραμματέα και των μελών της Συντονιστικής Επιτροπής του κόμματος στην Αλεξάνδρεια η οποία συνοδεύτηκε με καταγγελίες για "κατεστημένους μηχανισμούς που λειτούργησαν και λειτουργούν, αποτρέποντας με μεθοδεύσεις την ανάδειξη νέων ανθρώπων στα όργανα του κόμματος". Υπονοώντας επίσης ότι το μεγαλύτερο ποσοστό των ψηφοδελτίων για την εκλογή συνέδρων "διακινήθηκαν" από το γραφείο του Μιχ. Χρυσοχοΐδη.

Ο Γραμματέας της Ν.Ε. Ημαθίας κ. Σπινθηρόπουλος μίλησε χθες στην πρωινή εκπομπή του Ράδιο Τύπος FM 99,7.

Όπως είπε, το θέμα της παραίτησης και τα εσωκομματικά προβλήματα συμφωνήθηκε να συζητηθούν σε μία συνεδρίαση αμέσως μετά το συνέδριο, όμως τελικά δημοσιοποιήθηκε, πριν από αυτό. Ο κ. Σπινθηρόπουλος υποστήριξε ότι ο μεγάλος αριθμός νέων μελών και φίλων που προσήλθε στις κάλπες, ανέτρεψε "σύντροφοι που θεωρούνταν βέβαιη η εκλογή τους". Κι αυτό έγινε προφανώς στη φιλοσοφία της ανανέωσης του Κινήματος, όπως είπε ο γραμματέας, οπότε "δεν μπορούμε να μιλάμε για μεθοδεύσεις". Ο κ. Σπινθηρόπουλος απέκλεισε την περίπτωση παρέμβασης του Μιχ. Χρυσοχοΐδη και εν όψει της νέας μορφής που θα έχουν οι οργανώσεις του κόμματος μετά το Συνέδριο, θα προγραμματιστεί μια τοπική σύσκεψη για να ξεκαθαριστούν τα εσωκομματικά προβλήματα.

Παραλειπόμενα από τη βασιλόπιτα του Ηλία Φωτιάδη

✓ Ο υφυπουργός Υγείας και Κοινωνικής Αλληλεγγύης κ. Κωνσταντόπουλος και ακτώ συνάδελφοι βουλευτές της Νέας Δημοκρατίας τίμησαν με την παρουσία τους την εκδήλωση για την κοπή βασιλόπιτας του Ηλία Φωτιάδη.

"Όλη η Βουλή μαζεύτηκε σήμερα εδώ", σχολίαζαν πολλοί παρευρισκόμενοι.

✓ Μέλι έσταζε το στόμα των προσκεκλημένων του Ηλία Φωτιάδη υφυπουργού και βουλευτών στην εκδήλωση για την κοπή της βασιλόπιτας, επιβεβαιώνοντας έτσι τις άριστες προσωπικές σχέσης του Ηλία με όλους τους συναδέλφους του στη Βουλή. Ο υφυπουργός Υγείας Γιώργος Κωνσταντόπουλος μίλησε για φιλία που αντέχει στο χρόνο, ενώ ο βουλευτής Ιορδάνης Τζαμτζής χαρακτήρισε τον Ηλία Φωτιάδη άνθρωπο με Α Κεφαλαίο.

✓ Με το τρίπτυχο "Αγωνιστής, Ευπατρίδης και Θεοσεβούμενος", χαρακτήρισε ο Βουλευτής Α' Θεσσαλονίκης Κώστας Γκιουλέκας τον Ηλία Φωτιάδη, στο χαιρετισμό του στην εκδήλωση του Ηλία για την κοπή της βασιλόπιτας.

"Τι' αυτό και τον έκανες κουμπάρο", συμπλήρωσε ο βουλευτής Σερρών Κώστας Τσιπλάκης

✓ Επένδυση για την Ημαθία χαρακτήρισε ο βουλευτής Γιάννης Ιωαννίδης το φίλο του και συνάδελφο Ηλία Φωτιάδη.

"Οι βουλευτές της Μακεδονίας είναι κουμπωμένοι στις διεκδικήσεις τους στην Αθήνα. Ο Ηλίας Φωτιάδης όμως έχει τη νοοτροπία βουλευτή της Νότιας Ελλάδας όσον αφορά τη δυναμικότητα παρεμβάσεων και διεκδικήσεων για τον τόπο του", είπε χαρακτηριστικά ο κ. Ιωαννίδης.

Πολιτικό Κουτσομπολιό



✓ Για περίεργη "αμηχανία" και "παθητικότητα" έκανε λόγω ο κ. Βενιζέλος αναφερόμενος στη στάση του πρωθυπουργού και της κυβέρνησης σχετικά με την κρίση που έχει ξεσπάσει στο χώρο της Εκκλησίας και της Δικαιοσύνης. Ενώ ο κ. Παπανδρέου τηρεί σιγή ιχθύος και καλά κάνει διότι γνωρίζει ότι οι προηγούμενες κυβερνήσεις ΠΑΣΟΚ ευθύνονται κατά πολύ για το ότι γίνεται σήμερα. (Δυστυχώς όμως τα στελέχη του ΠΑΣΟΚ δεν ακολουθούν το ρητό του αρχηγού τους "η σιωπή είναι χρυσός...).

✓ Τα φαινόμενα διαφθοράς στο χώρο της Εκκλησίας δεν περιορίζονται φυσικά μόνο στην Ελλαδική Εκκλησία Χθες συζητήθηκε ενώπιον του Μονομελούς Πρωτοδικείου η αίτηση του Πατριαρχείου Ιεροσολύμων κατά της συζύγου του πρώην διαχειριστή της περιουσίας του Πατριαρχείου Νίκου Παπαδήμα με την οποία ζητείται η συντηρητική κατάσχεση των περιουσιακών της στοιχείων μέχρι του ποσού των 135.000 ευρώ.

Από όσα είναι μέχρι τώρα γνωστά ο Παπαδήμας είχε υπεξαιρέσει από το Πατριαρχείο περίπου 600.000 ευρώ. Η έρευνα για την υπόθεση διενεργείται από την Εισαγγελία Πρωτοδικών της Αθήνας και από τις ισραηλινές αρχές. Τώρα το ποιοι "άγιοι" επέλεξαν τον Παπαδήμα για διαχειριστή είναι ένα άλλο θέμα... Δεν ξέρουμε αν είναι τυχαίο αλλά από χθες στα Ιεροσόλυμα βρίσκεται και ο υφυπουργός Εξωτερικών Παναγιώτης Σκανδαλάκης.



✓ Καλές οι αγρυπνίες που ανακοίνωσε η Ιερά Σύνοδος για τις 8 και 9 Μαρτίου, αλλά χρειάζονται δραστικότερες λύσεις για να "ξορκίσουν" το κακό. Και ειδικά για το συγκεκριμένο θέμα το μόνο που χρειάζεται είναι να πεταχτούν από την Εκκλησία μας τα μιάσματα...(Με λίγα λόγια, για τον Αρχιεπίσκοπο ήρθε ο καιρός να αποφασίσει με ποιους θα πάει και ποιους θα αφήσει...).

✓ Και ενώ ο κ. Αλογοσκούφης ψάχνει τρόπους για να συμμαζέψει την οικονομία, χθες ακούσθηκε ότι υπάρχει το ενδεχόμενο η Ε.Ε να ζητήσει από την Ελλάδα να επιστρέψει περίπου 42 εκατ. ευρώ επειδή δεν είναι ικανοποιητική η μέχρι τώρα πορεία του Εθνικού Κτηματολογίου. (Για να δούμε τι άλλο θα κληθούμε να πληρώσουμε ακόμη. Διότι μπορεί να άλλαξε η κυβέρνηση, αλλά τα λάθη του παρελθόντος μας κυνηγούν ...)

ΛΑΟΣ
ΑΔΕΣΜΕΥΤΗ ΚΑΘΗΜΕΡΙΝΗ ΕΦΗΜΕΡΙΔΑ ΝΟΜΟΥ ΗΜΑΘΙΑΣ
(τακτικό μέλος Ε.Ι.Η.Ε.Ε.)

Ιδρυτής
+ ΖΗΣΗΣ Χ. ΠΑΤΣΙΚΑΣ

Ιδιοκτησία
ΑΦΟΙ ΠΑΤΣΙΚΑ Ε.Ε.

Εκδότης - Δ/ντής
ΜΙΧ. Ζ. ΠΑΤΣΙΚΑΣ

Συνεκδότης - Δ/ντής

Σύνταξης
ΑΝΑΣΤ. Ζ. ΠΑΤΣΙΚΑΣ

Αρχισυντάκτρια
ΣΟΦΙΑ Β. ΓΚΑΓΚΟΥΣΗ

ΓΡΑΦΕΙΑ
Βενιζέλου 10, Βέροια
ΤΗΛ.(23310) 66.913 - 65.025 - 61.160,
ΚΙΝ. 6974 030002
FAX 66.979

ΤΥΠΟΓΡΑΦΕΙΑ ΟΦΣΕΤ
Νέα Περιφερειακή Οδός
προς Μέση Βέροιας

Υπεύθυνος γραφείου Αθηνών
ΜΙΜΗΣ Ζ. ΠΑΤΣΙΚΑΣ
Αμερικής 10
10671 Αθήνα
Τηλ. 210 - 3608112
Κιν. 6974 030008

Συνδρομές
Ετήσια ιδιωτών εσωτερικού 100 ευρώ.
Εξαμηνιαία ιδιωτών εσωτερικού 50 ευρώ.
Ετήσια εξωτερικού (Ευρώπη) 300 ευρώ.
Ετήσια εξωτ. εκτός Ευρώπης 360 ευρώ.
Ετήσια Δήμων,Τραπεζών, Οργανισμών & Εταιριών Α.Ε. 250 ευρώ.

Δημοσιεύσεις ανά εκατοστό της στήλης
Πλειστηριασμών και
Διακηρύξεων 4, 40 ευρώ.
Ισολογισμών Α.Ε. 4, 40 ευρώ.
Ισολογισμών ΕΠΕ 2, 93 ευρώ

Χειρόγραφα δημοσιευμένα ή όχι δεν επιστρέφονται

ΛΑΟΣ
ΒΕΝΙΖΕΛΟΥ 10
59100
ΒΕΡΟΙΑ
ΗΜΑΘΙΑΣ
Κωδικός 1801

Άνεμου στ' ανέμου

Φωνές... βοόντων

Γράφει ο Θεόδωρος Δ. Χρυσοχόος, Φυσικός



Είναι πρωτοφανής ο αριθμός των επιστολών και των δοκιμίων που φθάνουν στις τοπικές και μεγάλες εφημερίδες της χώρας, από ανθρώπους των γραμμάτων και που αφορούν τα τεκτενόμενα στην καθημερινότητα/. Υπάρχει πλέον έκδηλη η ανησυχία για το πού τελικά οδηγούμαστε και όλες αυτές οι φωνές μοιάζουν, πότε σαν η-κεσία που απευθύνεται στην κυβέρνηση, πότε σαν θούριος που προσπαθεί να ξεσηκώσει το λαό από το βαθύ λήθαργο και την απραξία που τον έχουν ρίξει έντεχνα και μεθοδικά οι κινούντες τα νήματα.

Η κατάσταση είναι απελπιστική! Ο Έλληνας αποικοδομείται υλικά και ηθικά. Το περιβάλλον του υποβαθμίζεται και καταστρέφεται οικολογικά, η παιδεία του μια κονσέρβα υποκουλτούρας, η οικονομική του ευημερία φανταστικό σενάριο και η θρησκεία του ένα σκουληκιασμένο πτώμα! Και μιλάμε για ένα λαό που έχει έντονη την δίψα της παιδείας, υψηλό θρησκευτικό συναίσθημα και στοχεύει στη βελτίωση του βιοτικού του επιπέδου από πολύ νωρίς.

Όταν λοιπόν έχεις μία ομάδα με αξιόλογους παίχτες χρειάζεσαι γήπεδο και προπονητή. Χρειαζόμαστε κράτος με νόμους και κυβέρνηση να εκτελεί και να εργάζεται για μια εξελικτική πορεία.

Δυστυχώς ούτε το ένα υπάρχει ούτε το άλλο. Δεν έχουν πρόθεση να δουλέψουν οι άνθρωποι! Σε κανένα τομέα δυστυχώς! Επιδίδονται σε παιχνίδια εντυπώσεων και όχι ουσίας.

Πέρασαν τόσοι μήνες και ούτε ένα μικρό σημάδι που να δείχνει ότι ανοίγουν δουλειές για τον κόσμο. Αντίθετα οι οικονομικοί μετανάστες αυξάνουν και πληθαίνουν σ' όλα τα επαγγέλματα αφήνοντας απ' έξω τον Έλληνα αγρότη. Καμία μέριμνα, καμία νομοθετική ρύθμιση, κανένας έλεγχος και περιορισμός.

Δεν έγινε ούτε μία καινοτομία στην Παιδεία. Καμία ουσιαστική αλλαγή. Το τεράστιο γλωσσικό πρόβλημα παραμένει και τα νέα προγράμματα του Υπουργείου Παιδείας προσανατολίζονται προς την δημιουργία σχολείων διαφορετικών ταχυτήτων και την ιδιωτικοποίηση της εκπαίδευσης. Από το κακό στο χειρότερο!

Καμία πρόβλεψη για το παιδί του χαμηλόμισθου που σπουδάζει σε ξένη πόλη και πέφτει θύμα της εκμετάλλευσης των ενοικιοστασίων και της ακρίβειας. Γραφεία για την εύρεση εργασίας και υποαπασχόλησης για φοιτητές είναι τραγελαφικές ιστορίες.

Ο πολίτης άγεται και φέρεται από τη μια παγίδα στην άλλη. Βροχή οι απατηλές διαφημίσεις στα ΜΜΕ για δάνεια και πιστωτικές κάρτες με νταβατζή το ίδιο το κράτος που έπρεπε με εντολή εισαγγελέα να λογοκρίνει κάθε τι που παρασύρει τον ανύποπτο σε περιπέτειες.

Και έρχεται τώρα το σκάνδαλο του εκκλησιαστικού κόσμου να γεμίσει τα δελτία ειδήσεων και να βάλει σε τρίτη μοίρα όλα τα φλέγοντα προβλήματα του τόπου. Οι παπάδες έκαναν το μεγαλύτερο δώρο στην κυβέρνηση. Πού τηλεοπτικός χρόνος να ασχοληθεί και να περιγράψει το νέο κύμα της ακρίβειας! Άντε να φύγει ο χειμώνας να περισσέψει κανένα ευρώ από το πετρέλαιο και τα κοινόχρηστα και τότε να λήξουμε το θέμα της εκκλησίας. Ως τότε όμως θάχουν περάσει λάθρα φορομπηχτικές πολιτικές και ως τον επόμενο χειμώνα θα δούμε τι άλλο θα προκύψει για να θολώσει τα νερά.

Τη μια οι Ολυμπιακοί αγώνες, την άλλη οι δεσποτάδες, την άλλη οι Κοσκωτάδες και πάει λέγοντας.

Βαθιές τομές δεν γίνονται και ούτε φαίνεται ότι θα γίνουν. Μια κυβέρνηση που δεν διαφέρει από την προηγούμενη για να μην πω ότι δίνει την αίσθηση επιπλέον της παλιάς δεξιάς πολιτικής.

Τόσες δεκαετίες ο λαός συνήθισε στην άμυνα και δεν ξέρω ποιοι και πώς θα τον παρακινήσουν στην επίθεση. Ποιοι θα 'ναι αυτοί που θα πρωτοστατήσουν σε αθρόες συνελεύσεις, εκδηλώσεις και απεληλητικές διαμαρτυρίες. Πότε θα ξαναδούμε οδοφράγματα και πανώ; Πότε θα νιώσουν ότι δεν βγαίνουν κάποιοι στη Βουλή για να τα οικονομήσουν αλλά για να δουλέψουν για το λαό τους; Πότε;

ΠΡΩΤΕΣ ΕΚΤΙΜΗΣΕΙΣ ΤΟΥ ΕΛΓΑ

Ολοκληρωτική η καταστροφή σε θερμοκήπια του Δήμου Δοβρά

✓ Αμεση αποζημίωση και άτοκα δάνεια ζητούν οι πληγέντες

✓ *Τί συζητήθηκε στη χθεσινή σύσκεψη*

Σύσκεψη με θέμα την αντιμετώπιση των προβλημάτων από τις καταστροφές στα θερμοκήπια εξαιτίας της ανεμοθύελλας της περασμένης Δευτέρας, πραγματοποιήθηκε χθες το πρωί με πρωτοβουλία του Δήμου, στο Δημαρχείο του Δήμου Δοβρά στον Αγ.Γεώργιο.

Οι προτάσεις όπως ανακοινώθηκαν από το Δήμαρχο Δοβρά κ. Κ. Χατζηγεωργίου, αφορούν:

-Την άμεση καταγραφή και εκτίμηση των ζημιών

-Την άμεση αποζημίωση των παραγωγών μέσω των προγραμμάτων αποζημιώσεων του ΕΛΓΑ και όχι μέσω των ΠΣΕΑ (Ζητείται για το λόγο αυτό, η σχετική τροποποίηση του κανονισμού του ΕΛΓΑ)

-Την εξέταση υλοποίησης προγράμματος αντιανεμικής προστασίας, με την κατασκευή ανεμοφρακτών και

-Την εξέταση της δυνατότητας χορήγησης άτοκων δανείων από την ΑΤΕ στους πληγέντες παραγωγούς, για την αποκατάσταση των ζημιών.

Ο φάκελος των προτάσεων θα προωθηθεί προς το Υπουργείο Αγροτικής Ανάπτυξης και Τροφίμων, στο Υπουργείο Εσωτερικών, τον ΕΛΓΑ και την Αγροτική Τράπεζα.

Σ'αυτές θα προστεθεί και πρόταση την οποία κατέθεσε ο κ. Καγκελίδης, και αφορά την συμπερίληψη των δανείων που έχουν ήδη πάρει παραγωγοί από την ΑΤΕ, στο αίτημα για χαμηλότοκη ή άτοκη χορήγηση.

Ήδη πάντως από την επόμενη μέρα της καταστροφής, οι ανταποκριτές του ΕΛΓΑ στο Δήμο Δοβρά δέχονται αιτήσεις από πληγέντες παραγωγούς.

Στη σύσκεψη παρέστησαν ο βουλευτής κ. Α. Σιδηρόπουλος, ο Νομάρχης Ημαθίας κ. Γ. Σπάρτσης, ο αντινομάρχης κ. Α. Διούδης, ο εκπρόσωπος του ΕΛΓΑ Βέροιας κ. Π. Κακουρής ο προϊστάμενος της Δ/νσης Γεωργίας της Ν.Α. κ. Α. Χουβαρδάς, εκπρόσωπος του βουλευτή κ. Μ. Χαλκίδη, δημοτικοί σύμβουλοι , ο πρόεδρος της Ομοσπονδίας Αγροτικών Συλλόγων κ. Παπαδόπουλος, πρόεδροι συνεταιρισμών και παραγωγοί.



Ο κ. Σιδηρόπουλος δήλωσε ότι χρειάζεται η δημιουργία αρραγούς μετώπου για την άμεση αποκατάσταση των ζημιών και τη διεκδίκηση της τροποποίησης του κανονισμού του ΕΛΓΑ, προκειμένου αυτός να καλύπτει όλες τις αγροτικές αποζημιώσεις. Ο ίδιος πρότεινε την διοργάνωση στον Άγιο Γεώργιο συνάντησης για τον προγραμματισμό δράσεων με στόχο την προστασία του εισοδήματος από την παραγωγή κηπευτικών, το οποίο τα τελευταία χρόνια, συνεχώς συρρικνώνεται.

Ο Νομάρχης Ημαθίας, ο οποίος ειδοποιήθηκε το βράδυ της καταστροφής, επισκέφθηκε την περιοχή και έδωσε εντολή για άμεση κινητοποίηση των υπηρεσιών της Διεύθυνσης Γεωργίας της Νομαρχιακής Αυτοδιοίκησης, σε συνεργασία με τους γεωπόνους του ΕΛΓΑ. Ο κ. Σπάρτσης δήλωσε ότι πρέπει άμεσα να μεθοδευτεί η έγκαιρη εκτίμηση και άμεση αποζημίωση των παραγωγών με τη συνεργασία του Δήμου, της Νομαρχίας, των βουλευτών και με άσκηση πιέσεων προς το Υπουργείο Αγροτικής Ανάπτυξης και τον ΕΛΓΑ. "Στόχος μας είναι η αποζημίωση των παραγωγών από τον ΕΛΓΑ και όχι από τα ΠΣΕΑ. Με τα ΠΣΕΑ έχουμε ήδη κακό προηγούμενο, λόγω των καθυστερήσεων για ένα και δύο χρόνια στις πληρωμές. Άλλωστε κυβερνητική επιλογή είναι η ένταξη στις αρμοδιότητες του ΕΛΓΑ όλων των εκτιμήσεων που αφορούν τις γεωργικές εκμεταλλεύσεις" είπε ο κ. Σπάρτσης.

Άμεσο ήταν και το ενδιαφέρον του βουλευτή κ. Η. Φωτιάδη, ο οποίος επίσης επισκέφθηκε την περιοχή την ημέρα της ανεμοθύελλας.

Σοβαρότατες ζημιές

Σύμφωνα με τις πρώτες εκτιμήσεις των γεωπόνων του ΕΛΓΑ, οι οποίοι ξεκίνησαν από την επόμενη κιόλας μέρα την καταγραφή σε 250 στρέμματα, οι καταστροφές σε πολλές εγκαταστάσεις αγγίζουν το 100% της επένδυσης. Ο εκπρόσωπος του υποκαταστήματος Βέροιας του ΕΛΓΑ κ. Π. Κακουρής, που συμμετείχε στη χθεσινή σύσκεψη, βεβαίωσε τους παραγωγούς ότι μόλις υποχωρήσει η χιονόπτωση, οι γεωπόνοι της υπηρεσίας σε συνεργασία με συναδέλφους τους της Ν.Α. και τους ίδιους τους παραγωγούς, θα εκτιμήσουν την κατάσταση και στα υπόλοιπα στρέμματα, τα οποία όπως υπολογίζεται, φτάνουν τα 300. Ο κ. Κακουρής δήλωσε ότι ο ΕΛΓΑ θα προχωρήσει άμεσα στις διαδικασίες που προβλέπει ο νόμος για την αποζημίωση των παραγωγών μέσω των ΠΣΕΑ. Οι περισσότερες από τις ζημιές σημειώθηκαν σε παλαιότερες ξύλινες κατασκευές, οι οποίες καταστράφηκαν σχεδόν ολοκληρωτικά, ενώ μικρότερες ζημιές παρατηρήθηκαν στις σύγχρονες μεταλλικές. Όπως δήλωσε ο εκπρόσωπος του ΕΛΓΑ, ένα από τα κριτήρια των εκτιμήσεων θα είναι η παλαιότητα των κατασκευών και η κατάστασή τους. Σημειώνεται ότι η κατώτερη αποζημίωση για τις εγχώριες ξύλινες κατασκευές είναι ύψους 6.750 ευρώ.

Προγράμματα βελτίωσης από την Δ/νση Γεωργίας

Τις εκτιμήσεις της Διεύθυνσης Γεωργίας οι οποίες συμπίπτουν με αυτές του ΕΛΓΑ, μετέφερε στη χθεσινή σύσκεψη ο προϊστάμενος της Δ/νσης Γεωργίας. Ο κ. Χουβαρδάς ενημέρωσε τους παραγωγούς και για το πρόγραμμα βελτίωσης των αγροτικών εκμεταλλεύσεων το οποίο αναμένεται να "τρέξει" στο τέλος του μήνα και στο οποίο μπορούν να ενταχθούν παραγωγοί που επιθυμούν να προχωρήσουν στην ανακατασκευή των μονάδων τους. Σημειώνεται ότι όσοι παραγωγοί επιλέξουν την ένταξή τους σε πρόγραμμα βελτίωσης, δεν θα δικαιούνται την καταβολή αποζημιώσεων.

Αγαθή Σαββίδου

"ΟΡΙΖΟΝΤΑΣ ΑΝΟΙΚΤΗΣ ΣΥΝΕΡΓΑΣΙΑΣ"

ΑΝΑΚΟΙΝΩΣΗ



Συναδέλφισσες-Συνάδελφοι

Η μαζική σας συμμετοχή και το άριστο κλίμα στην εκλογική διαδικασία για την ανάδειξη του νέου Δ.Σ., της 27-2-2005, αποτελεί την πρώτη μας νίκη, στην προσπάθεια που όλοι καταβάλλουμε για την λύση των πολλών προβλημάτων μας. Αναδείξατε με την ψήφο σας τους συμβούλους του νέου Δ.Σ. και αυτή σας η απόφαση είναι σεβαστή απ' όλους μας.

Την Κυριακή 6-2-2005 καλείστε να επιλέξετε τον Πρόεδρο του νέου Δ.Σ., που μαζί με τους ήδη εκλεγέντες συμβούλους, την επόμενη τριετία θα διοικήσουν τον σύλλογο.

Η ανθρώπινη δικηγορία, η συναδελφική αλληλεγγύη, οι σχέσεις δικαστών-υπαλλήλων-δικηγόρων-πολίτη είναι τα προαιτούμενα για την ύπαρξή μας, για να προχωρήσουμε παραπέρα.

Με γνώμονα τα παραπάνω, μέσα από μια διάφανη και δημοκρατική εκλογική διαδικασία, επιλέξτε εσείς τον Πρόεδρό σας. Αυτόν που θα σταθεί δίπλα σας, ανθρώπινα, στην καθημερινότητά σας, στα προβλήματά σας.

Σας ευχαριστούμε για την εμπιστοσύνη που μας δείξατε και σας καλούμε, όλοι μαζί να κάνουμε την καλύτερη δυνατή επιλογή, για ένα ελπιδοφόρο μέλλον, συνεχίζοντας τον ωραίο αγώνα μας.

ΑΛΕΞΑΝΔΡΟΣ ΤΣΑΧΟΥΡΙΔΗΣ
ΥΠΟΨΗΦΙΟΣ ΠΡΟΕΔΡΟΣ

ΣΥΓΧΑΡΗΤΗΡΙΟ

Συγχαρητήρια στον εξαίρετο και άξιο συμπολίτη μας Νευροχειρουργό **ΓΡΗΓΟΡΗ ΑΝΤΩΝΙΑΔΗ** του Σόλωνος που ανακηρύχθηκε τακτικός Καθηγητής Νευροχειρουργικής στο Πανεπιστημίο ULM Γερμανίας.

Dr. Αβραμίδης Γιάννης
Χειρουργός - Διδάκτωρ
Πανεπιστημίου Κολωνίας

ΣΥΓΧΑΡΗΤΗΡΙΟ

Στις 21-2-2005 συνεδρίασε το 3ο Συνοικιακό Συμβούλιο Βέροιας και κατά πλειοψηφία αποφάσισε, να συγχαρεί δημόσια τον Δήμο Βέροιας και όλους τους συναρμόδιους φορείς, Αντιδημαρχεία Καθαριότητας και Ποιότητα Ζωής, για την ευαισθησία που επιδεικνύουν σε καίριους τομείς, όπως είναι η καθαριότητα. ΔΗΜΑΡΧΕ, σε ευχαριστούμε για την ευαισθησία σου αυτή και σε προτρέπουμε να συνεχίσεις με τον ίδιο ζήλο γιατί αυτό επιθυμούν οι πολίτες που παρακολουθούν την προσωπική στο προσπάθεια καθώς και ων Αντιδημάρχων, για πραγματική ποιότητα ζωής στην πόλη μας.

Το Δ.Σ.
του 3ου Συνοικιακού Συμβουλίου

ΔΙΑΜΑΡΤΥΡΙΑ
του Σωματείου Συνταξιούχων ΙΚΑ Βέροιας

Προς τον Πρωθυπουργό και τον Υπουργό Οικονομίας στάλθηκε από το Σωματείο Συνταξιούχων ΙΚΑ η πιο κάτω διαμαρτυρία:

"Κύριοι

Οι Συνταξιούχοι του ΙΚΑ Βέροιας διαμαρτυρόμαστε έντονα για την ωμή παρέμβαση της Κυβέρνησης για την εκδίκαση 1ης Μάρτη της υπόθεσης των αναδρομικών του ΛΑΦΚΑ.

Θεωρούμε ως απαράδεκτο τον κυβερνητικό εμπαιγμό για τους 900.000 συνταξιούχους που περίμεναν την επιστροφή του ΛΑΦΚΑ δηλαδή τα παράνομα παρακρατηθέντα της προηγούμενης Κυβέρνησης.

Κύριοι

Σας καλούμε να πάρετε επιτέλους την γενναία πολιτική απόφαση, που δικαιώνει τους οικονομικά εξαθλιωμένους συνταξιούχους και επιστρέψτε μας τα παρακρατηθέντα του ΛΑΦΚΑ χωρίς προσφυγές στα δικαστήρια.

Κύριοι

Οι συνταξιούχοι της Βέροιας σας στέλνουμε την αγωνιστική μας απόφαση: Δεν θα επιτρέψουμε να παιχτούν πολιτικά παιχνίδια εις βάρος μας. Δεν είμαστε διατεθειμένοι να σιωπήσουμε και να συμβιβαστούμε. Θα αγωνιστούμε προκειμένου να πάρουμε όσα μας ανήκουν, και μην ξεχνάτε αποτελούν δικές σας προεκλογικές δεσμεύσεις.

Για την Διοίκηση
Ο Πρόεδρος Κουτσιούκης Γ.
Ο Γραμματέας Δήμου Γ."

Ανοιχτό Σχολείο. Ανοιχτοί Ορίζοντες.

Ιδιωτικό Γυμνάσιο & Λύκειο
Ι. ΣΑΦΑΡΙΚΑ - Ι. ΜΠΑΡΜΠΑΡΟΥΣΗ



Άρχισαν οι Εγγραφές για το σχολικό έτος 2005-06

Τα Ιδιωτικά Εκπαιδευτήρια Βέροιας πληροφορούν τους ενδιαφερόμενους ότι ξεκίνησαν να δέχονται αιτήσεις εγγραφών για την φοίτηση κατά το σχολικό έτος 2005 -2006 για μαθητές Α' τάξης Γυμνασίου και για μαθητές Α' τάξης Λυκείου.

Η καλύτερη επιλογή για το παιδί που τελειώνει το Δημοτικό
Η επιλογή της επιτυχίας για τον μαθητή που τελειώνει το Γυμνάσιο
Γιατί στο Ιδιωτικό τα πλεονεκτήματα είναι σημαντικά

- Έχει την ευκαιρία να αποκτήσει έως και 2 πτυχία ξένων γλωσσών χωρίς εξωσχολικό φροντιστήριο.
- Παρακολουθεί Ενισχυτική Διδασκαλία με επιπλέον ώρες (χωρίς έξτρα χρέωση) και έτσι δεν χρειάζεται εξωσχολικά φροντιστήρια που κοστίζουν στο ψηνιό και κουράζουν τον μαθητή με τις μετακινήσεις.
- Κάνει μάθημα με Καθηγητές υψηλού επιπέδου με φροντίδα και συνέπεια.
- Έχει την δυνατότητα να αποκτήσει πιστοποίηση ECDL σε προγράμματα πληροφορικής.
- Φοιτεί σε εξαιρετικό Σχολικό Περιβάλλον που εξασφαλίζει την ασφάλεια και ηρεμία του μαθητή και των γονιών.

ΙΔΙΩΤΙΚΑ ΕΚΠΑΙΔΕΥΤΗΡΙΑ ΒΕΡΟΙΑΣ
Ι. ΣΑΦΑΡΙΚΑ - Ι. ΜΠΑΡΜΠΑΡΟΥΣΗ
Ιδιωτικό Σχολείο Γυμνάσιο - Λύκειο
1ο Χιλ. Βέροιας - Άμμου

Πληροφορίες τηλεφωνικά 2331 0 75490 -3
Παραλαβή αιτήσεων καθημερινά 14.00 - 16.00.

"Πολιτιστικές Περιηγήσεις"

✓ Ενα πολιτιστικό οδοιπορικό στις ακούραστες, μα τόσο παραμελημένες πολιτιστικές εστίες του νομού μας



Γράφει ο Γιώργος Κοτζαερίδης

ΔΗΜΟΣ ΑΛΕΞΑΝΔΡΕΙΑΣ
ΠΟΛΙΤΙΣΤΙΚΟΣ ΜΟΡΦΩΤΙΚΟΣ ΣΥΛΛΟΓΟΣ ΣΧΟΙΝΑ

Συνεχίζοντας το πολιτιστικό οδοιπορικό στον δήμο Αλεξάνδρειας, επισκέφθηκα τον Σχοινά, ένα μικρό χωριό πεντακοσίων κατοίκων που αποτελεί έναν συνοικισμό της Αλεξάνδρειας .

Το μικρό αυτό χωριό διαθέτει έναν από τους πιο δραστήριους συλλόγους της περιοχής.

Πρόεδρος του και σημερινός συνομιλητής μου είναι ο Τούπαρης ο Θωμάς, ένας νέος άνθρωπος με όρεξη για δουλειά και με οράματα.

Ο Σύλλογός μας είναι αρκετά παλιός, δυστυχώς όμως για αρκετά χρόνια αδρανοποιήθηκε και επανασυστάθηκε το 2002.

Διαθέτουμε 70 ενεργά μέλη και αν λάβουμε υπ' όψιν ότι το χωριό μας είναι πολύ μικρό, ο αριθμός αυτός είναι αρκετά μεγάλος.

Διαθέτουμε 3 χορευτικά τμήματα που τα αποτελούν παίδες, έφηβοι και ενήλικες.

Το τμήμα των ενηλίκων αποτελείται από άτομα μεγάλης ηλικίας, άνδρες - γυναίκες αρχάριους όσον αφορά τον χορό ,αλλά με μεγάλη όρεξη και ευελπιστούμε μαζί τους να πετύχουμε πολλά πράγματα.

Οι χοροί που χορεύουμε, όπως και οι στολές μας είναι της περιοχής μας, του Ρουμλουκιού.

Οι εκδηλώσεις μας αρχίζουν με τον ετήσιο χορό μας, που γίνεται τον Ιανουάριο. Πέρυσι, κατά την διάρκεια της Αποκριάς αναβιώσαμε τον παραδοσιακό Ρουμλουκιώτικο γάμο με μεγάλη επιτυχία και συμμετοχή όλων των κατοίκων του χωριού.

Την Άνοιξη αναβιώνουμε το έθιμο των Λαζαρίνων. Μέχρι τώρα το παρουσιάζαμε στην Αλεξάνδρεια σε έναν κλειστό χώρο, φέτος όμως θα το παρουσιάσουμε στο χωριό.

Σύμφωνα με το έθιμο αυτό παιδιά του συλλόγου ντυμένα με τις παραδοσιακές στολές μας θα επισκεφθούν όλα τα σπίτια του χωριού, την Κυριακή του Λαζάρου, τραγουδώντας παραδοσιακά τραγούδια.

Η επόμενη εκδήλωση μας είναι το καλοκαίρι στις 28 Ιουλίου ημέρα που γιορτάζει η μικρή εκκλησία του χωριού, που είναι αφιερωμένη στην Αγία Ειρήνη την Χρυσοβαλάντου.

Συμμετέχουμε στην περιφορά της Αγίας Εικόνας που γίνεται την παραμονή και την επόμενη μέρα αυτή διοργανώνουμε ένα μικρό πανηγυράκι και προσκαλούμε χορευτικά συγκροτήματα από άλλες περιοχές που παρουσιάζουν τους χορούς τους.







Προσφέρουμε σε τιμή κόστους αρκετά εδέσματα και με την συνοδεία παραδοσιακών οργάνων χορεύουμε και τραγουδάμε.

Λόγω της μεγάλης προσέλευσης επισκεπτών σε αυτήν την γιορτή σκεπτόμαστε τις άλλες χρονιές να την κάνουμε διήμερη και να την εμπλουτίσουμε με περισσότερες εκδηλώσεις. Την ημέρα της γιορτής του Αγίου Δημητρίου, γιορτάζει η μεγάλη εκκλησία μας και μετά την Θεία Λειτουργία χορεύουμε στο προαύλιο της εκκλησίας δίνοντας έναν εορταστικό τόνο στην ξεχωριστή αυτή μέρα.

Πέρυσι διοργανώσαμε μία έκθεση φωτογραφίας από το αρχείο του λαογράφου της περιοχής μας του Δημήτρη του Πανταζόπουλου ο οποίος έχει γράψει ένα εξαίρετο βιβλίο για τα ήθη και έθιμα της περιοχής μας, με τίτλο "ΤΑ ΑΝΤΕΤΙΑ ΜΑΣ" . Πράγματι είχα την τύχη να διαβάσω το βιβλίο αυτό που το θεωρώ εξαιρετικό και απαραίτητο για την βιβλιοθήκη κάθε Ημαθιώτη που ενδιαφέρεται για την ιστορία του τόπου του. Αξίζουν δε συγχαρητήρια στον συγγραφέα για την εξαίρετη δουλειά του.

Θα πρέπει να τονίσω ότι στις προσπάθειες μας έχουμε την συμπαράσταση και βοήθεια, από δύο άλλους ξεχωριστούς λαογράφους της περιοχής μας τον κύριο Γιώργο Ντελιόπουλο και τον Γιάννη Μοσχόπουλο τους οποίους ευχαριστούμε θερμά.

Κατά την διάρκεια του καλοκαιριού συμμετέχουμε στις εκδηλώσεις άλλων πολιτιστικών συλλόγων σε όλη την Ελλάδα.

Ξεχωρίζω την συμμετοχή μας στο γνωστό φολκλορικό φεστιβάλ της Πρέβεζας ,στον Λαϊκό Χειμώνα μία εκδήλωση του δήμου Θεσσαλονίκης και την επίσκεψη μας στην Κωνσταντινούπολη στον Πατριάρχη μας . Στις 23 Δεκεμβρίου ανάβουμε φωτιές για να διώξουμε τους καλικάντζαρους , προσφέρουμε διάφορα εδέσματα στους κατοίκους και γλεντάμε μέχρι το πρωί.

Κατά την διάρκεια του Δωδεκαήμερου κάνουμε τα Ρογκάτσια .επισκεπτόμενοι όλα τα σπίτια του χωριού αλλά και του διπλανού Νεοχωρίου, και διοργανώνουμε την γουρουνοχαρά μας, την οποία επισκέπτονται πολλοί επισκέπτες από τα γύρω χωριά και την Αλεξάνδρεια .Στα άμεσα σχέδια μας είναι να ράψουμε καινούργιες στολές, για τις οποίες χρειάζονται πολλά χρήματα.

Θα διοργανώσουμε διάφορα τμήματα εκμάθησης χειροτεχνίας, ζωγραφικής για τα παιδιά του συλλόγου, για να τα φέρουμε πιο κοντά στον σύλλογο. Μέχρι τελευταία δεν είχαμε χώρο για να στεγαστούμε, ευτυχώς όμως μας παραχωρήθηκε το δημοτικό σχολείο του χωριού το οποίο έκλεισε λόγω έλλειψης μαθητών, και έτσι έχουμε τώρα στην διάθεση μας έναν μεγάλο χώρο όπου θα εγκατασταθούμε και θα στήσουμε το λαογραφικό μας μουσείο. Στην δύσκολη προσπάθεια μας, μας βοηθούν ευτυχώς οι κάτοικοι του χωριού και όσο μπορεί ο δήμος Αλεξάνδρειας.

Δυστυχώς από την νομαρχία δεν έχουμε καμία βοήθεια, αν και μας το υποσχέθηκαν, όπως επίσης και από την Ομοσπονδία Πολιτιστικών Συλλόγων.

Δεν πειράζει εμείς θα συνεχίσουμε το έργο μας διότι είναι κάτι που το αγαπάμε. Τελειώνοντας θα πρέπει να αναφέρω την εξαίρετη δουλειά που προσφέρει στον σύλλογο ο δάσκαλος του χορευτικού Σαμαράς Δημήτρης ο οποίος μάλιστα σε συνεργασία με το Ελληνικό Κέντρο λαογραφικών μελετών θα κυκλοφορήσει ένα βιβλίο με 4 CD, με παραδοσιακά τραγούδια του Ρουμλουκιού, και τον οποίο ευχαριστούμε θερμά για το έργο του.

Θερμά συγχαρητήρια στον πρόεδρο και τον σπουδαίο δάσκαλο που έβαλαν σαν σκοπό ζωής, με αργά αλλά σταθερά βήματα να διασώσουν στο Ρουμλούκι την τόσο πλούσια πολιτιστική μας κληρονομιά.

ΑΠΩΛΕΙΑ

Ο Κυριαζόπουλος Παντελής του Πολυχρόνη έχασε το δίπλωμα γεωργικού ελκυστήρα στο Καμποχώρι Ημαθίας. Παρακαλείστε όποιος το βρει να επικοινωνήσει στα τηλ. 23330 27722, 6977 431438.

ΠΡΟΣΚΛΗΣΗ



Ο Σύλλογος Γονέων & Κηδεμόνων του 14ου Δημοτικού Σχολείου Βέροιας σας προσκαλεί στον ετήσιο ΑΠΟΚΡΙΑΤΙΚΟ ΧΟΡΟ του που θα γίνει την Δευτέρα 7 Μαρτίου 2005 και ώρα 17:30 έως 20:00 στο κέντρο "ΕΛΗΑ".

Τιμή πρόσκλησης 5 ευρώ

ΣΩΜΑΤΕΙΟ ΟΙΚΟΔΟΜΩΝ ΠΕΡΙΦΕΡΕΙΑΣ ΒΕΡΟΙΑΣ

Πρόσκληση σε Γενική Συνέλευση

Το σωματείο Οικοδόμων Περιφερείας Βέροιας καλεί όλα τα μέλη του την Κυριακή 6 Μαρτίου 2005, στην Τακτική Γενική Συνέλευση των μελών του σωματείου, στην αίθουσα Γενικών Συνελεύσεων του Εργατ/κού Κέντρου Βέροιας, στις 10.00 το πρωί, με θέματα:

1.Οικονομικός Απολογισμός χρήσης 2004
2.Οικονομικός Προϋπολογισμός χρήσης 2005
3.Εκθεση Εξελεγκτικής Επιτροπής

ΠΟΛΙΤΙΣΤΙΚΟΣ ΟΜΙΛΟΣ ΞΗΡΟΛΙΒΑΔΟΥ

ΞΗΡΟΛΙΒΑΔΙΩΤΙΚΟ ΓΛΕΝΤΙ

Ο Πολιτιστικός Όμιλος Ξηρολιβάδου διοργανώνει παραδοσιακό αποκριάτικο γλέντι σήμερα **Τσικνοπέμπτη 3 Μαρτίου 2005** και ώρα 8.30 μ.μ στο κέντρο ΑΚΡΟΠΟΛΗ στη Βέροια με τα Χάλκινα της Γουμένισσας.

Καλούνται όλοι οι Ξηρολιβαδιώτες και οι φίλοι του χωριού να γλεντήσουν μαζί μας. Προσκλήσεις διατίθενται στα τηλέφωνα 6973 802735 , 6946 688715 ,6972 899848.

ΠΡΟΤΥΠΟ ΚΕΝΤΡΟ ΜΕΤΡΗΣΕΩΝ

Τεχνικό γραφείο Η/Μ ΕΡΓΩΝ

ΠΑΣΒΑΝΤΙΔΗ ΣΠΥΡΟΥ & ΣΥΝ/ΤΩΝ

Αναλαμβάνουμε **ΠΑΣΗΣ ΦΥΣΕΩΣ ΜΕΤΡΗΣΕΙΣ** για σύνταξη **ΜΕΛΕΤΩΝ ΕΠΙΚΙΝΔΥΝΟΤΗΤΑΣ**

Μετρήσεις Φωτισμού	**Μετρήσεις Γειώσεων**
Μετρήσεις Ήχου	**Μετρήσεις Μονώσεως Ηλ. Καλώδ.**
Μετρήσεις Θερμοκρασίας	**Μετρήσεις Ηλεκτρ. Μεγεθών**
Μετρήσεις Υγρασίας	**Μετρήσεις Σκόνης**
Μετρήσεις Ραδιενέργειας	**Μετρήσεις Ηλεκτρμ/κής Ακτ/λίας**
Μετρήσεις Κατ. Ορίου Εκρηκτικότητας LEL για βενζινάδικα	

Οι μετρήσεις γίνονται με όργανα ακριβείας αποδεκτά από τις αρμόδιες Υπηρεσίες και σύμφωνα με τα Ελληνικά Πρότυπα ΕΛΟΤ και τα πρότυπα Ε.Ε.

Σας θυμίζουμε ότι από δεκαπενταετίας λειτουργούμε και εργαστήριο αναγομώσεως πυροσβεστήρων και είμαστε ειδικοί στην πυρόσβεση, πυρανίχνευση, πυρασφάλεια και σε εξειδικευμένες κατασκευές.

Σύνταξη HACCP και Πιστοποίηση για Βιομηχανίες, Βιοτεχνίες, Εργαστήρια και Καταστήματα Τροφίμων.

Επίσης είμαστε οι μοναδικοί στο νομό μας που δραστηριοποιούμαστε στις πιστοποιήσεις (ανυψωτικά μηχανήματα, δεξαμενές, λέβητες κλπ.) ως επίσημοι συνεργάτες της **BUREAU VERITAS.ΕΛΕΓΧΟΙ-ΠΙΣΤΟΠΟΙΗΣΕΙΣ ΑΝΕΛΚΥΣΤΗΡΩΝ.**

16ης ΟΚΤΩΒΡΙΟΥ 9, ΒΕΡΟΙΑ • ΤΗΛ. 23310 63467 FAX 23310 62654
E-mail: pas-spir@otenet.gr

ΔΗΜΟΣ ΑΝΤΙΓΟΝΙΔΩΝ

ΠΡΟΣΚΛΗΣΗ ΣΕ ΛΑΪΚΗ ΣΥΝΕΛΕΥΣΗ



Ο Δήμαρχος κ. Στεργιόπουλος Γρηγόριος και οι συνεργάτες του, υλοποιώντας την προεκλογική τους δέσμευση για λαϊκές συνελεύσεις σε όλα τα Δημοτικά Διαμερίσματα Δήμου Αντιγονιδών, καλεί τους κατοίκους της Ξεχασμένης - Ραψωμανίκης την Κυριακή 6/3 και ώρα 11.00 στο cafe του Αργυρόπουλου Αντώνη σε ανοιχτή συγκέντρωση.

Θα γίνει ενημέρωση από τον Δήμαρχο, συνεργάτες και υπαλλήλους του Δήμου για θέματα που αφορούν την Ξεχασμένη-Ραψωμανίκη αλλά και το Δήμο γενικά. Θα ακολουθήσει συζήτηση.

Ο Δήμαρχος
Στεργιόπουλος Γρηγόριος

ΣΤΟΝ ΔΗΜΟ ΑΠ. ΠΑΥΛΟΥ

Σεμινάριο για χρηστικές και καλλιτεχνικές κατασκευές

Η Διεύθυνση Πολιτισμού της Νομαρχιακής Αυτοδιοίκησης Ημαθίας σε συνεργασία με το Δήμο Αποστόλου Παύλου θα πραγματοποιήσει σεμινάριο με θέμα:

"Χρηστικές και καλλιτεχνικές κατασκευές" (διάφορα κοσμήματα, διακοσμητικά κεριά παλαίωση εικόνων κ.λπ.).

Όσοι και όσες επιθυμούν να συμμετάσχουν να δηλώσουν συμμετοχή στο Δημαρχείο μέχρι 11 Μαρτίου 2005.

Μέλλων Γάμος



Γνωστοποιείται σύμφωνα με το άρθρο 1369 του Αστικού Κώδικα ότι:

Ο ΖΑΧΑΡΙΑΔΗΣ ΧΡΗΣΤΟΣ του Χρήστου και της Μαρίκας το γένος Ζαχαριάδου που γεννήθηκε στη Θεσ/νίκη και κατοικεί στη Βέροια και η ΒΑΪΟΥ ΜΑΡΙΑ του Αθανασίου και της Καλλιόπης το γένος Ζήτρου που γεννήθηκε στη Λάρισα και κατοικεί στη Βέροια, πρόκειται να παντρευτούν με πολιτικό γάμο στη Βέροια.

ΟΡΓΑΝΙΣΜΟΣ ΕΛΛΗΝΙΚΩΝ ΓΕΩΡΓΙΚΩΝ ΑΣΦΑΛΙΣΕΩΝ

ΕΛΓΑ

ΑΝΑΚΟΙΝΩΣΗ

Από τον Πρόεδρο του ΕΛ. Γ. Α κ. Νίκο Κατσαρό ανακοινώθηκε ότι σήμερα στις 3 Μαρτίου 2005 θα χορηγηθούν από τον ΕΛ .Γ .Α. αποζημιώσεις ύψους 4.482.459 Ευρώ, σε 3.968 παραγωγούς 36 Νομών της χώρας, για εκτιμήσεις και επανεκτιμήσεις ζημιών στη φυτική παραγωγή, που προκλήθηκαν από βροχοπτώσεις, χαλάζι, ανεμοθύελλα, πλημμύρα, παγετό, καύσωνα και ζημιά από αρκούδα κατά το 2004.

Οι αποζημιώσεις αυτές αφορούν αγρότες των Νομών :

Αιτωλοακαρνανίας, Αρκαδίας, Άρτας, Αχαΐας, Βοιωτίας, Γρεβενών, Δράμας, Έβρου, Ευρυτανίας, Ηλείας, Ημαθίας, Ηρακλείου, Θεσπρωτίας, Θεσσαλονίκης, Ιωαννίνων, Καβάλας, Καρδίτσας, Κιλκίς, Λακωνίας, Λάρισας, Λασιθίου, Μαγνησίας, Μεσσηνίας, Ξάνθης, Πειραιώς, Πέλλας, Πιερίας, Πρεβέζης, Ροδόπης, Σερρών, Τρικάλων, Φθιώτιδος, Φλωρίνης, Φωκίδος και Χαλκιδικής .

Όλες οι παραπάνω αποζημιώσεις θα δοθούν μέσω λογαριασμών της Α.Τ.Ε στους δικαιούχους παραγωγούς.

Είμαστε κοντά σας και τη φετινή αποκριά...

Υφάδι

...στο μαγαζάκι μας (Βενιζέλου 7), όπου θα βρείτε πολλά παραδοσιακά αποκριάτικα χειροτεχνήματα (προσώπους, βενετσιάνικες μάσκες κ.ά.)

ΔΙΑΡΚΕΙΑ: 3-14 ΜΑΡΤΙΟΥ

Σας Περιμένουμε ! τα παιδιά από το Υφάδι

Υπεύθυνος της διαμόρφωσης των θέσεων του Ευρωπαϊκού Λαϊκού Κόμματος για τον Παγκόσμιο Οργανισμό Εμπορίου ο Έλληνας ευρωβουλευτής Γ. Παπαστάμκος

Τις θέσεις του Ευρωπαϊκού Λαϊκού Κόμματος-Ευρωπαίων Δημοκρατών (ΕΛΚ-ΕΔ) για τον τρέχοντα γύρο των διαπραγματεύσεων (γνωστού και ως Αναπτυξιακού Προγράμματος της Ντόχα) του Παγκοσμίου Οργανισμού Εμπορίου παρουσίασαν στην Ομάδα Εργασίας Διεθνών Υποθέσεων του κόμματος ο συντάκτης του κειμένου των θέσεων ευρωβουλευτής της Ν.Δ. καθηγητής κ. Γεώργιος Παπαστάμκος και ο αρμόδιος Συντονιστής Βρετανός κ. Robert Sturdy.

Οι θέσεις είχαν υιοθετηθεί προηγουμένως από τους ευρωβουλευτές του ΕΛΚ-ΕΔ στις Επιτροπές Διεθνούς Εμπορίου, Γεωργίας, Περιβάλλοντος, Ανάπτυξης και Απασχόλησης.



Το "Κείμενο Θέσεων" που συνέταξε ο Έλληνας ευρωβουλευτής για λογαριασμό του ΕΛΚ-ΕΔ εμπεριέχει τις κατευθυντήριες γραμμές της μεγαλύτερης Κοινοβουλευτικής Ομάδας του Ευρωπαϊκού Κοινοβουλίου και καλύπτει όλους τους επί μέρους τομείς των διαπραγματεύσεων, ενόψει της κρίσιμης Συνόδου του Παγκόσμιου Οργανισμού Εμπορίου που πραγματοποιείται το Δεκέμβριο στο Χονγκ Κονγκ.

Οι τομείς αυτοί είναι: το διεθνές εμπόριο των αγροτικών προϊόντων, η πρόσβαση στις διεθνείς αγορές των βιομηχανικών προϊόντων, θέματα πνευματικής ιδιοκτησίας, η σχέση εμπορίου και ανάπτυξης, η παροχή υπηρεσιών, η σχέση εμπορίου και περιβάλλοντος, τα μέτρα εμπορικής άμυνας, οι επενδύσεις, ο ανταγωνισμός, οι δημόσιες συμβάσεις, η διευθέτηση των εμπορικών διαφορών και διαδικαστικά θέματα.

Ο Πρόεδρος της Ομάδας Εργασίας επί Διεθνών Υποθέσεων κ. Πινέιρο αξιολόγησε το σχετικό κείμενο που εγκρίθηκε ομόφωνα από την αρμόδια Ομάδα Εργασίας ως "υπόδειγμα για τη διαμόρφωση θέσεων του ΕΛΚ-ΕΔ σε άλλα σημαντικά θέματα". Το "Κείμενο Θέσεων" του κ. Παπαστάμκου αναμένεται να τεθεί προς τελική έγκριση από την ολομέλεια του ΕΛΚ-ΕΔ εντός του Απριλίου.



ΓΑΒΡΙΗΛΙΔΗΣ Γ. & Ο.Ε.Ε.

Θεσ/νίκης 184,
τηλ. 23310 - 20406, 73737, fax: 23310 - 71678

Δημόσια Κεντρική Βιβλιοθήκη Βέροιας

ΕΤΗΣΙΟ ΜΝΗΜΟΣΥΝΟ



Τελούμε την Κυριακή 6 Μαρτίου 2005 στον Ιερό Ναό Τιμίου Προδρόμου Μακροχωρίου Βεροίας ΕΤΗΣΙΟ ΜΝΗΜΟΣΥΝΟ για την ανάπαυση της ψυχής του πολυαγαπημένου μας συζύγου, πατέρα, αδελφού και θείου

ΑΘΑΝΑΣΙΟΥ ΠΑΠΑΜΑΡΓΑΡΙΤΗ

Και καλούμε όλους όσους τιμούν τη μνήμη του να προσέλθουν και να ενώσουν μαζί μας τις δεήσεις τους προς το Θεό.

Η σύζυγος
Τα τέκνα
Τα αδέλφια
Τα ανήψια
Οι λοιποί συγγενείς

ΕΤΗΣΙΟ ΜΝΗΜΟΣΥΝΟ

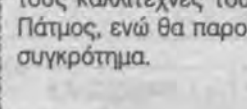

Τελούμε το Σάββατο (Ψυχοσάββατο) 5 Μαρτίου 2005 στον Ιερό Ναό Υπαπαντής Βέροιας ΕΤΗΣΙΟ ΜΝΗΜΟΣΥΝΟ για την ανάπαυση της ψυχής της πολυαγαπημένης μας συζύγου, μητέρας, αδελφής, γιαγιάς και θείας

ΔΕΣΠΟΙΝΑΣ ΠΑΝ. ΜΑΝΤΡΑΤΖΗ

Και καλούμε όλους όσους τιμούν τη μνήμη της να προσέλθουν και να ενώσουν μαζί μας τις δεήσεις τους προς το Θεό.

Ο σύζυγος
Τα τέκνα
Ο αδελφός
Τα εγγόνια
Τα ανήψια
Οι λοιποί συγγενείς

Κούλουμα με τον Λαογραφικό Σύλλογο Σταυρού "Η Εστία"

Το Δ.Σ. και τα μέλη του Μορφωτικού Αναπτυξιακού και Λαογραφικοί Συλλόγου Σταυρού "Η ΕΣΤΙΑ" προσκαλούν τους πολίτες να γιορτάσουν μαζί τα "Κούλουμα" την **Καθαρά Δευτέρα 14 Μαρτίου** στην πλατεία του Δημοτικού Διαμερίσματος Σταυρού.

Θα σερβιριστεί φασολάδα, λαγάνα, τουρσί και άφθονο τσίπουρο. Τη μουσική θα καλύψει η παραδοσιακή ορχήστρα "ΓΙΑΝΝΑΚΗΣ" από την Έδεσσα.

Τσικνοπαρασκευή με τους Φίλους Οίνου και Πνεύματος

Ο ΟΜΙΛΟΣ ΦΙΛΩΝ ΟΙΝΟΥ & ΠΝΕΥΜΑΤΟΣ καλεί τα μέλη και τους φίλους του, στο αποκριάτικο γλέντι που θα γίνει την επομένη της **Τσικνοπέμπτης (ΤΣΙΚΝΟΠΑΡΑΣΚΕΥΗ) την 4-3-2005** στο κέντρο ΜΠΡΟΥΒΑΛΗ τον Αγ. Νικόλαο ΝΑΟΥΣΑΣ.

ΑΠΟ ΤΟΝ ΣΥΛΛΟΓΟ ΚΑΡΚΙΝΟΠΑΘΩΝ ΒΕΡΟΙΑΣ - ΗΜΑΘΙΑΣ "ΑΓΙΟΣ ΠΑΡΘΕΝΙΟΣ"

Ομιλία για τον καρκίνο του μαστού και του πνεύματος

Ο Σύλλογος Καρκινοπαθών Βέροιας - Ημαθίας "ΑΓΙΟΣ ΠΑΡΘΕΝΙΟΣ" διοργανώνει ομιλία με το Σύλλογο Καρκινοπαθών Μακεδονίας - Θράκης την Κυριακή 6 Μαρτίου , στις 11:00 π.μ. στο Πνευματικό Κέντρο της Ιεράς Μητροπόλεως, Βενιζέλου 29, στον 1ο όροφο με θέμα: " Πρόληψη και Ενημέρωση του καρκίνου του Μαστού και των Πνευμόνων".

Ομιλητής θα είναι ο Δρ Κουρούσης Χαράλαμπος Δ/ντης Α' Ογκολογικής Κλινικής Θεαγενείου Νοσοκομείου.

Η "Ορχήστρα Οραμάτων" στη Νάουσα

Ο Δημοτικός Πολιτιστικός Οργανισμός Νάουσας στο πλαίσιο των εκδηλώσεων "ΝΑΟΥΣΑ-ΑΠΟΚΡΙΑ 2005" διοργανώνει μουσική βραδιά έντεχνου τραγουδιού με το μουσικό σχήμα "ΟΡΧΗΣΤΡΑ ΟΡΑΜΑΤΩΝ", την Πέμπτη 10 Μαρτίου 2005 στις 10.00μ.μ., στο Στέκι Νεολαίας του Δήμου Νάουσας.

Το σχήμα "ΟΡΧΗΣΤΡΑ ΟΡΑΜΑΤΩΝ" αποτελείται από τους:
Παπαδόπουλος Θεόδωρος - τύμπανα
Παπαδόπουλος Σπύρος - μπάσο
Πουλιόπουλος Βασίλης - κιθάρα
Παραλύκας Σίμος - μπουζούκι
Παυλίδης Άκης - πλήκτρα
Καραγιώργου Ελένα - τραγούδι
Ταμόγλου Γιώργος - τραγούδι
Κρατήσεις στα γραφεία του ΔΗ.Π.Ο.Ν. (ώρες γραφείου), τηλ 2332029800

ΤΗΝ ΚΑΘΑΡΑ ΔΕΥΤΕΡΑ 14 ΜΑΡΤΙΟΥ

Κούλουμα στη Ροδίνα του Δήμου Ειρηνούπολης

Ο Δήμος Ειρηνούπολης, πιστός στην παράδοση, διοργανώνει και φέτος την εκδήλωση "ΚΟΥΛΟΥΜΑ 2005" την **Καθαρά Δευτέρα 14 Μαρτίου** στις 10 το πρωί, στην περιοχή Ροδίνα. Οι διοργανωτές υπόσχονται ξεφάντωμα με παραδοσιακή μουσική στους επισκέπτες. Σαρακοσταινά εδέσματα θα προσφερθούν σ' όλον τον κόσμο. Ο Δήμος προσκαλεί όλους να ξεφαντώσουν με το παραδοσιακό γλέντι της Καθαράς Δευτέρας στην πανοραμική περιοχή Ροδίνα Αγγελοχωρίου.

Στο τέλος της γιορτής θα βραβευτεί το καλύτερο πέταγμα χαρταετού, μετά από διαγωνισμό που θα προηγηθεί κατά την διάρκεια της εκδήλωσης.

Μουσική βραδιά αγάπης και γλεντιού για το Σχολείο Ειδικής Αγωγής Βέροιας

Το Εστιατόριο "ΑΛΕΞΑΝΔΡΟΣ" Βεργίνας και το σούπερ Μάρκετ "ΓΑΛΑΞΙΑΣ" Βέροιας, οργανώνουν από κοινού το Σάββατο 5-3-05 και στις 8.30 μ.μ. μουσική βραδιά αγάπης και γλεντιού, στο εστιατόριο - ταβέρνα "ΑΛΕΞΑΝΔΡΟΣ", στη Βεργίνα, τα έσοδα της οποίας θα διατεθούν στο Σύλλογο Γονέων και Κηδεμόνων του Σχολείου Ειδικής Αγωγής Βέροιας.

Συμμετοχή ανά άτομο, 15 Ευρώ, με πλήρες μενού, ποτό και φυσικά ορχήστρα.

Πληροφορίες - Προσκλήσεις:
"ΑΛΕΞΑΝΔΡΟΣ" 2331092711, "ΓΑΛΑΞΙΑΣ" 2331075570, Σύλλογος Γονέων και Κηδεμόνων Σχολείου Ειδικής 2331067780, 67931

ΙΕΡΟΣ ΝΑΟΣ ΑΓΙΟΥ ΑΘΑΝΑΣΙΟΥ ΒΕΡΟΙΑΣ
ΚΟΙΜΗΤΗΡΙΑ ΒΕΡΟΙΑΣ

Ψυχοσάββατο 5 Μαρτίου 2005

"Καθ' μνήμην επιτελούμενων πάντων των απ' αιώνος κεκοιμημένων ορθοδόξων χριστιανών"

Πρόγραμμα Ιερών Ακολουθιών

Παρασκευή 4 Μαρτίου: ώρα 5:00 μ.μ. Εσπερινός-Μνημόσυνα
Σάββατο 5 Μαρτίου το πρωί: Όρθρος - Θ. Λειτουργία - Μνημόσυνα

Παρακαλούνται οι πιστοί να έλθουν στα κοιμητήρια για "ΤΡΙΣΑΓΙΑ" μετά από τις 9:30 το πρωί (όπως άλλωστε συμβαίνει και κάθε Σάββατο) για να εξυπηρετηθούν γρήγορα γιατί, και κάθε Ψυχοσάββατο είναι όλοι οι Ιερείς της πόλεως Βεροίας και περιχώρων, με εντολή του Σεβασμιώτατου Μητροπολίτη μας κ.κ. Παντελεήμονος στα Κοιμητήρια μετά το τέλος της Θείας Λειτουργίας στους Ιερούς Ναούς των.

π. Ανδρέας

Ιερός Ναός Αγ. Γεωργίου Κρεβατάς Βέροιας

Πρόγραμμα Ιερών Ακολουθιών Μάρτιος του έτους 2005
Σάββατο 5-3 2005 6.00μ.μ. Ψυχοσάββατο
Κυριακή 6-3 2005 Θεία Λειτουργία - Απόκρεω
Σάββατο 12-3 2005 6μ.μ.
Κυριακή 13-3 2005 7.30π.μ. Θεία Λειτουργία - Τυρινής
Παρασκευή18-3 2005 7.00μ.μ. Α) Χαιρετισμοί
Σάββατο 19-3 2005 6.00μ.μ. ανάμνηση δια Κολλύβων
Κυριακή 20-3 2005 7.30π.μ. Α) Κυριακή - Νηστεία. Θεία Λειτ.
Παρασκευή 25-3 2005 7.30π.μ. Θεία Λειτουργία. Ο Ευαγγελισμός
Παρασκευή 25-3 2005 7.00μ.μ. Β) Χαιρετισμοί
Σάββατο 26-3 2005 6.00μ.μ.
Κυριακή 27-3 2005 7.30π.μ. Β΄ Νηστεία Κυριακή. Θεία Λειτουργία

ΧΟΡΟΙ ΚΑΙ ΒΑΣΙΛΟΠΙΤΕΣ

Ετήσιος χορός του Συλλόγου Ντόπιων Μακροχωρίου

Το Δ.Σ. του Λαογραφικού Συλλόγου Ντόπιων Μακροχωρίου και Περιχώρων διοργανώνει χορό την **Τσικνοπέμπτη 3 Μαρτίου** στο οικογενειακό κέντρο "Σείριος". Την εκδήλωση θα καλύψει η ορχήστρα του κέντρου με τον Κώστα Καραπαναγιωτίδη και τους καλλιτέχνες του. Ζουρνά θα παίξει ο Θωμάς Πάτμος, ενώ θα παρουσιαστούν χοροί από το μικρό συγκρότημα.

ΠΡΟΣΚΛΗΣΗ

Ο Πολιτιστικός Σύλλογος Ασωμάτων καλεί τα μέλη και τους φίλους του στον ετήσιο χορό που θα γίνει το **Σάββατο 5 Μαρτίου** στο κέντρο "Γκαντίδη" ώρα έναρξης 8.30 μ.μ.

ΛΑΟΓΡΑΦΙΚΟΣ ΟΜΙΛΟΣ ΝΤΟΠΙΩΝ ΑΛΕΞΑΝΔΡΕΙΑΣ & ΠΕΡΙΧΩΡΩΝ "ΤΟ ΡΟΥΜΛΟΥΚΙ"

ΠΡΟΣΚΛΗΣΗ

Σας προσκαλούμε στον χορό που διοργανώνουμε το **Σάββατο 5 Μαρτίου 2005** και ώρα 9 μ.μ. στο κέντρο "ΛΕΜΟΝΑ" στην Αλεξάνδρεια. Θα μας κρατήσει συντροφιά η θμελής ορχήστρα του Γεωργίου Ασαρτζή από την Γουμένισσα. Τιμή πρόσκλησης 13 ευρώ.

Ετήσιος χορός του Συλλόγου Χαλκιδικιωτών

Το Δ.Σ. του Συλλόγου Χαλκιδικιωτών Ν. Ημαθίας "Ο Αριστοτέλης" διοργανώνει χορό που θα γίνει το **Σάββατο 5 Μαρτίου** στις 8.30 μ.μ. στο οικογενειακό κέντρο Ρέμβη προς τα Ασώματα. Προσκλήσεις διατίθενται από τα μέλη του Δ.Σ. στα τηλέφωνα 23310 28080, 23310 24518, 23310 65653. Τιμή πρόσκλησης 12,50 ευρώ.

Ετήσιος χορός της Ευξείνου Λέσχης Νάουσας

Η Εύξεινος Λέσχη Ποντίων Νάουσας διοργανώνει τον ετήσιο χορό της την **Παρασκευή 11 Μαρτίου 2005,** στις 9.00 το βράδυ, στο κέντρο "ΠΑΡΘΕΝΩΝΑΣ" στο Αγγελοχώρι. Το Ποντιακό πρόγραμμα πλαισιώνουν οι καλλιτέχνες Κοτίδης Θεόδωρος (Λύρα), Σιαμλίδης Γιώργος (τραγούδι), Φιλική συμμετοχή, Μιχαηλίδης Άρης (Λύρα), Παπαδοπούλου Βίκυ (Τραγούδι) Στο λαϊκό πρόγραμμα η ορχήστρα του κέντρου "Παρθενώνας". Δωρεάν μεταφορά με λεωφορείο. Ώρα αναχώρησης 8.30 μ.μ. από τα γραφεία της Ε.Λ.Π.Ν. Προσκλήσεις διατίθενται από τα γραφεία του Συλλόγου από τις 5.00 μ.μ. έως 9.00 μ.μ. και τα μέλη του Δ.Σ.

Ο ΧΟΡΟΣ ΤΩΝ ΗΠΕΙΡΩΤΩΝ

Ο πολιτιστικός Σύλλογος Ηπειρωτών Ν. Ημαθίας προσκαλεί τα μέλη του και τους φίλους της γνήσιας Παραδοσιακής Μουσικής και Γλεντιού στον ετήσιο χορό του Συλλόγου που θα γίνει το **Σάββατο 12 Μαρτίου** στο χώρο του Ξενοδοχείου "Αιγές Μέλαθρον" στη Βέροια. Εγγύηση για την επιτυχία της βραδιάς αποτελούν οι μουσικοί: Α΄. κλαρίνο ΓΡΗΓΟΡΗΣ ΚΑΨΑΛΗΣ Β΄. κλαρίνο: ΤΣΙΟΥΜΑΝΗΣ ΓΕΩΡΓΙΟΣ Τραγούδι: ΓΙΑΝΝΗΣ ΠΑΠΑΚΩΣΤΑΣ- ΚΑΠΡΙΝΙΩΤΗΣ ΜΙΧΑΛΗΣ Βιολί: ΚΩΣΤΑΓΙΩΡΓΟΣ ΚΩΣΤΑΣ, Λαούτο: ΚΑΛΛΗΣ ΔΙΑΜΑΝΤΑΚΗΣ και Ντέφι: ΠΑΠΑΣ ΑΠΟΣΤΟΛΟΣ Προσκλήσεις- Πληροφορίες: στα τηλ.Βέροια: 27612,, 24901,66742, 65329 , Νάουσα 6945997565, 2332026215.

ΔΙΑΚΟΣΜΗΤΙΚΕΣ ΤΟΠΟΘΕΤΗΣΕΙΣ
ΠΕΤΡΑΣ ΚΑΒΑΛΑΣ - ΠΗΛΙΟΥ - ΚΑΡΥΣΤΟΥ
ΕΠΕΝΔΥΣΕΙΣ ΕΞΩΤΕΡΙΚΩΝ - ΕΣΩΤΕΡΙΚΩΝ ΧΩΡΩΝ
ΧΡΗΣΤΟΣ Μ. ΠΙΣΤΟΦΙΔΗΣ
Τηλ. Επικ. 23310 - 65370, κιν. 6944 - 327924

Δημόσια Κεντρική Βιβλιοθήκη Βέροιας

ΔΗΜΟΣ ΑΝΘΕΜΙΩΝ

Ημερίδα στον Κοπανό για θέματα ανάπτυξης

ΤΗΝ ΚΥΡΙΑΚΗ ΣΤΙΣ 10 ΤΟ ΠΡΩΙ

Ο Δήμος Ανθεμίων στα πλαίσια λειτουργίας των ΤΟΠΙΚΩΝ ΠΑΡΑΤΗΡΗΤΗΡΙΩΝ ΧΡΗΜΑΤΟΔΟΤΙΚΩΝ ΠΗΓΩΝ ΚΑΙ ΑΠΑΣΧΟΛΗΣΗΣ, και με την υποστήριξη της INFO-PLAN Α.Ε. Σύμβουλοι (Τ.Α. & Επιχειρήσεων, διοργανώνει στις 6 Μαρτίου 2005, ημέρα Κυριακή και ώρα 10:00 π.μ., στο Δ.Δ. Κοπανού και στην αίθουσα του αμφιθεάτρου του Γυμνασίου, ημερίδα με θέμα: Τοπική Αυτοδιοίκηση, τοπικό παραγωγικό δυναμικό, το μέλλον. Κοινή πορεία στο δρόμο για την ανάπτυξη.

ΠΡΟΓΡΑΜΜΑ
ΗΜΕΡΙΔΑΣ

1. 10.00 π.μ. - 10.10 π.μ.: Έναρξη εργασιών
Σιδηρόπουλος Δημήτριος, Δήμαρχος Ανθεμίων

2. 10.10 π.μ. - 11.00 π.μ.: Κρατικές ενισχύσεις και χρηματοδοτήσεις από τα διαρθρωτικά ταμεία.
Εισηγητής: Τσιλιόπουλος Βασίλης, Ειδικός Σύμβουλος INFO-PLAN Α.Ε.

3. 11.00 π.μ.-12.00 μ.: Η κοινή γεωργική πολιτική της Ευρωπαϊκής Ένωσης και οι μεταρρυθμίσεις της, τον Ιούνιο του 2003 και τον Απρίλιο του 2004.
Εισηγητής: Χαράλαμπος Κουτογλίδης, Επίκουρος Καθηγητής Τ.Ε.Ι. Θεσ/νίκης.

4. 12.00 μ.-13.00 μ.μ.: Η ποιότητα ως πλεονέκτημα στην εμπορία των γεωργικών προϊόντων.
Εισηγητής: Φίλιππος Καρυπίδης, Αναπληρωτής Καθηγητής Τ.Ε.Ι. Θεσ/νίκης.

5. 13.00 μ.μ.-14.00 μ.μ.: Προβλήματα και προοπτικές για τις Ελληνικές επιχειρήσεις στον κλάδο της ένδυσης.
Εισηγητής Σπύρος Βασιλειάδης, Καθηγητής Τ.Ε.Ι. Θεσ/νίκης.

6. 14.00 μ.μ.-14.30 μ.μ.: Ενισχύσεις σε Μικρές και Μεσαίες Επιχειρήσεις ΚΑΝ 70/2001.
Εισηγητής: Θεόδωρος Σουμέλας, Δ/ντής Ανάπτυξης INFO-PLAN Α.Ε.

Η "Κίνηση Πολιτών 2005" στον Δήμαρχο Βέροιας

ΖΗΤΗΣΕ ΝΑ ΜΗ ΓΙΝΕΙ ΑΜΦΙΔΡΟΜΗΣΗ ΤΗΣ ΜΗΤΡΟΠΟΛΕΩΣ

Από την "Κίνηση Πολιτών 2005" δόθηκε στη δημοσιότητα το πιο κάτω κείμενο μετά την επίσκεψη που πραγματοποίησαν εκπρόσωποί στης στο Δήμαρχο Βέροιας για το θέμα της αμφιδρόμησης της οδού Μητροπόλεως:

Εκπρόσωποι της Κίνησης Πολιτών 2005 συναντήθηκαν με τον Δήμαρχο Βεροίας και του εξέθεσαν τις απόψεις τους για το θέμα της αμφιδρόμησης της οδού Μητροπόλεως, υπογραμμίζοντας τις αρνητικές συνέπειες που θα έχει για την οικονομική και κοινωνική ζωή της πόλης η επιχειρούμενη ρύθμιση. Η Κίνηση Πολιτών 2005 δεν πείσθηκε από την επιχειρηματολογία του κ.Δημάρχου που περιορίσθηκε στην προεκλογική του δέσμευση. Η δε άποψη ότι, αν τυχόν η αμφιδρόμηση αποτύχει τότε θα προχωρήσει στην πεζοδρόμηση, αφήνει ένα τεράστιο ερωτηματικό. Τότε γιατί όλα αυτά;

Υπ'όψη της Κίνησης Πολιτών 2005 ήλθαν πληροφορίες για διενεργούμενη στην πόλη μας τηλεφωνική δημοσκόπηση με θέμα την αμφιδρόμηση. Το γεγονός ότι κατά την διάρκεια της δημοσκόπησης δεν δηλώνεται η ταυτότητα της έρευνας (ποιος παραγγέλλει την έρευνα, ποια εταιρεία διενεργεί την έρευνα, ποιος είναι ο ερευνητής που κάνει τις ερωτήσεις κλπ) καθιστά τα αποτελέσματά της ιδιαίτερα αμφίβολα. Η Κίνηση Πολιτών 2005 αμφισβητεί οποιοδήποτε αποτέλεσμα τυχόν δημοσιευτεί. Αν ο Δήμαρχος Βεροίας (ο οποίος κατά δήλωσή του παρήγγειλε την έρευνα) επιθυμεί πράγματι να μάθει την γνώμη των πολιτών της πόλης τον καλούμε να προχωρήσει στη χρήση του πλέον δημοκρατικού μέσου: Στην διενέργεια δημοψηφίσματος.

ΚΙΝΗΣΗ ΠΟΛΙΤΩΝ 2005

Η χρήση της ζώνης ασφαλείας

Η ΛΕΣΧΗ ΑΥΤΟΚΙΝΗΤΟΥ ΒΕΡΟΙΑΣ στην προσπάθεια της να καταρρίψει την άγνοια και τους μύθους που επικρατούν ακόμη στη χώρα μας γύρω από το θέμα της ζώνης ασφαλείας τονίζει τα εξής :

- Η ζώνη πρέπει να χρησιμοποιείται πάντα , ανεξάρτητα αν το αυτοκίνητο διαθέτει στον εξοπλισμό του και αερόσακους. Άλλωστε η ευεργετική λειτουργία των αερόσακων σε περίπτωση πρόσκρουσης, συνδυάζεται αποκλειστικά και μόνο με τη χρήση της ζώνης ασφαλείας.

- Η χρήση της ζώνης ασφαλείας για τον οδηγό και όλους τους επιβαίνοντες κάθε οχήματος, είναι υποχρεωτική από την κοινοτική νομοθεσία (1983 και 1991) .

- Η ζώνη πρέπει να χρησιμοποιείται ακόμη και στις πιο κοντινές μετακινήσεις μας ,έχοντας στατιστικά δεδομένα ότι :

α) τα ατυχήματα σε ποσοστό άνω του 70% γίνονται στην πόλη και

β) σε αποστάσεις μικρότερες των 25 χλμ. από την κατοικία μας.

-Η χρήση της ζώνης μειώνει σημαντικά τις επιπτώσεις μιας σύγκρουσης καθώς υπολογίζεται ότι :

-Σε σύγκρουση με 55 χλμ./ώρα , η ζώνη " συγκρατεί " τις δυνάμεις εκείνες με τις οποίες ο οδηγός και επιβάτες θα εκτιναχθούν και είναι πολλαπλάσιες 30 έως 60 φορές του βάρους κάθε ατόμου.

Αν αυτά δεν είναι αρκετά να θυμίζουν σε όλους μας τη χρήση της ζώνης ,ορισμένα στατιστικά στοιχεία της Διεθνούς Ομοσπονδίας Αυτοκινήτου (FIA) για τα τροχαία ατυχήματα ίσως αλλάξουν την - λανθασμένη - άποψη μας :

1.200.000 άνθρωποι χάνονται κάθε χρόνο στους δρόμους του κόσμου, δηλ. σχεδόν 3.000 καθημερινά. Άλλα 50.000.000 άνθρωποι τραυματίζονται κάθε χρόνο σε τροχαία ατυχήματα.

40.000 είναι οι Ευρωπαίοι που χάνονται κάθε χρόνο στην άσφαλτο και άλλοι 1.700.000 τραυματίζονται. Στον κόσμο τα τροχαία αποτελούν τη δεύτερη αιτία θανάτου (μετά το AIDS) στις ηλικίες 15-44 ετών

και στην Ε.Ε. πρώτη αιτία σε ηλικίες κάτω των 40 ετών. Στις 15 χώρες της Ε.Ε. τα τροχαία έχουν μειωθεί κατά 50% στα τελευταία 30 χρόνια (80.000 απώλειες το 1974 - 42.000 το 2004) .Η Ε.Ε. υιοθέτησε και εφαρμόζει σειρά μέτρων σε κάθε χώρα - μέλος για τη μείωση των τροχαίων και των επιπτώσεων τους κατά 50% μέχρι το 2010.

Ιδιαίτερα μέτρα προστασίας και προφύλαξης πρέπει να παίρνονται για τη μεταφορά νηπίων και παιδιών στο αυτοκίνητο, με τη χρήση των ειδικών νηπιακών/παιδικών καθισμάτων.

Η ΖΩΝΗ ΜΑΣ ΔΕΝΕΙ ΜΕ ΤΗ ΖΩΗ ΓΙΑ ΤΟ ΓΡΑΦΕΙΟ ΤΥΠΟΥ & ΔΗΜΟΣΙΩΝ ΣΧΕΣΕΩΝ
ΑΔΑΛΟΓΛΟΥ ΔΗΜΗΤΡΗΣ

ΠΡΟΣΚΛΗΣΗ ΛΑΪΚΗΣ ΣΥΝΕΛΕΥΣΗΣ



Αγαπητοί Συνδημότισσες και Συνδημότες,

Δύο χρόνια πέρασαν από την ανάληψη ευθύνης της Διοίκησης του Δήμου από την Διοίκησή μας.

Δύο χρόνια προσπάθειας με παραγωγή συγκεκριμένου έργου αλλά και με παραλείψεις.

Σας καλώ την Παρασκευή 4 Μαρτίου 2005 και ώρα 6 μ.μ. στο Καφενείο του κ. Κωνσταντινίδη Σπυρίδωνα στο Μακροχώρι για να σας παρουσιάσουμε την έως σήμερα προσπάθειά μας.

Επίσης να αναπτύξουμε ένα γόνιμο διάλογο με παρατηρήσεις, προτάσεις από μέρους σας, προκειμένω να συνεργασθούμε για ακόμη καλύτερη πορεία μας στην Διοίκηση του Δήμου.

Με Εκτίμηση
Ελευθέριος Ι. Βαλαβάνης
Δήμαρχος Απ. Παύλου

"ΛΑΟΣ" 40 ΧΡΟΝΙΑ

Από τις πρώτες εφημερίδες της Μακεδονίας.

Την διακρίνει ιδιαίτερα η αντικειμενικότητα και το πλούσιο περιεχόμενο με όλα τα θέματα που αφορούν τον πολίτη.

Αισθάνομαι ιδιαίτερα υπερήφανος για τους ανηψιούς μου Μιχάλη και Τάσο, και εύχομαι συνέχεια με την ίδια και μεγαλύτερη επιτυχία.

Τίμησαν και τιμούν τον πατέρα τους και εξάδελφό μου, τον αξέχαστο Ζήση, τον ιδρυτή της μεγάλης εφημερίδας "ΛΑΟΣ".

Τα θερμά μου συγχαρητήρια.

Με αγάπη
Γιώργος Βαβούρας

ΓΕΝΙΚΗ ΣΥΝΕΛΕΥΣΗ ΣΥΛΛΟΓΟΥ ΤΕΧΝΟΛΟΓΩΝ ΓΕΩΠΟΝΩΝ Ν. ΗΜΑΘΙΑΣ

Καλούνται όλοι οι Τεχνολόγοι Γεωπόνοι του Ν. Ημαθίας σε Γενική Συνέλευση το **Σάββατο 5 Μαρτίου** στις 17.00 στην Αντωνιάδειο Στέγη Γραμμάτων και Τεχνών στη Βέροια.

Θα συζητηθούν θέματα που αφορούν τον κλάδο (Συλλογική Σύμβαση Εργασίας, Επαγγελματικά Δικαιώματα κ.λ.π.)

Η παρουσία όλων κρίνεται απαραίτητη.

Το Δ/κό Συμβούλιο
Τεχνολόγων Γεωπόνων Ν. Ημαθίας



ΤΗΝ ΤΣΙΚΝΟΠΕΜΠΤΗ
3 Μαρτίου 2005, 9.00 μ.μ.
Ο ΜΕΓΑΛΟΣ ΧΟΡΟΣ
ΤΩΝ ΜΙΚΡΑΣΙΑΤΩΝ
ΣΤΟ ΚΕΝΤΡΟ "ΓΚΑΝΤΙΔΗ"

Αποκριάτικο ξεφάντωμα με το παραδοσιακό συγκρότημα "ΚΑΦΕ - ΑΜΑΝ" και την ορχήστρα του "ΓΚΑΝΤΙΔΗ"

ΕΚΠΛΗΞΕΙΣ!!! ΕΛΑΤΕ ΝΑ ΓΛΕΝΤΗΣΕΤΕ ΜΑΖΙ ΜΑΣ...

Προσκλήσεις στα τηλέφωνα: 23228, 25022, 6977339272, 6945976551



ΠΟΛΙΤΙΣΤΙΚΟΣ- ΠΝΕΥΜΑΤΙΚΟΣ ΣΥΛΛΟΓΟΣ ΚΑΒΑΣΙΛΩΝ
ΔΗΜΟΥ ΑΝΤΙΓΟΝΙΔΩΝ
Αποκριάτικες εκδηλώσεις

Κυριακή 6 Μαρτίου

Παιδικό αποκριάτικο
★ πάρτυ με ζογκλέρ,
ταχυδακτυλουργό,
ξυλοπόδαρο ώρα 4 μ.μ.
στο καφέ ΟΝΑΡ (Πέπη) στα Καβάσελα
τιμή πρόσκλησης
3 ευρώ (για 2 παιδιά 5 ευρώ)



ΑΠΟΚΡΙΕΣ 2005

ΚΤΕΛ Ν. ΗΜΑΘΙΑΣ Α.Ε.
ΓΡΑΦΕΙΟ ΓΕΝΙΚΟΥ ΤΟΥΡΙΣΜΟΥ
ΗΡΑΣ 28 ΒΕΡΟΙΑ
ΤΗΛ. 23310 76007

3 ΗΜΕΡΗ ΕΚΔΡΟΜΗ 12-14 Μαρτίου
ΧΑΛΚΙΔΑ-ΑΘΗΝΑ-ΚΑΛΑΒΡΥΤΑ
ΑΘΗΝΑ - ΚΑΡΝΑΒΑΛΙ ΘΗΒΑΣ
ΤΙΜΗ ΣΥΜΜΕΤΟΧΗΣ 150 ευρώ
• Δύο διανυκτερεύσεις σε επιλεγμένο ξενοδοχείο Α΄ κατηγορίας
• Πρωινά

25 ΜΑΡΤΙΟΥ

3 ΗΜΕΡΗ ΕΚΔΡΟΜΗ 25-27 Μαρτίου
ΛΙΜΝΗ ΟΧΡΙΔΑ
ΤΙΜΗ ΣΥΜΜΕΤΟΧΗΣ 135 ευρώ
• Δύο διανυκτερεύσεις σε επιλεγμένο ξενοδοχείο • Πλήρες γεύμα

Δημόσια Κεντρική Βιβλιοθήκη Βέροιας

ΧΡΗΣΙΜΑ ΤΗΛΕΦΩΝΑ

ΝΟΜΑΡΧΙΑ τηλ. κέντρο . 2331025.000
Γραφείο Νομάρχη 2331022.310
ΚΕΠΝομ.Αυτ/σης ..2331077970, 77980
Πυροσβεστική, 23310199,2331022.222
Νοσοκομείο, ...2331022.082
ΕΚΑΒ 166
ΔΕΥΑΒ 2331078.824
ΔΕΥΑΒ Βλάβες 2331021.814
ΔΕΗ 1050 .....2331020.400
ΟΤΕ Βλάβες 121
ΚΤΕΛ (Υπεραστικά) 2331022.342
ΚΤΕΛ (Αστικά) 2331022.282
ΟΣΕ 2331024.444
ΡΑΔΙΟΤΑΞΙ 2331062.555 - 2331062.666
ΤΑΞΙ (πιάτσα ΚΤΕΛ) 23310-75151
ΓΡ. ΤΕΛΕΤΩΝ ΔΗΜΟΥ ... 2331066300
ΓΡ. ΤΕΛΕΤΩΝ ΚΥΠΡΑΙΟΥ .2331070.050
ΓΗΡΟΚΟΜΕΙΟ 2331024891
και 0331023322
Α' ΚΑΠΗ 2331028.664
Β' ΚΑΠΗ 2331021.286
ΔΟΥ ΒΕΡΟΙΑΣ
Φορ. Εισοδήματος 2331024.998
Αυτοκινήτων 2331071.626
Φ.Π.Α. 2331024.864
Τελωνείο 2331072.256
Τμήμα Συγκοινωνιών 23310 77.871
ΚΤΕΟ 2331042.420, 2331042.421
Β'Σ.Σ. τηλ. κέντρο 2331032.611
Στρατολογικό Γραφείο 2331032.464, 0331024.692
ΟΑΕΔ 2331026.888
Οργανισμός Εργατικής Κατοικίας 2331025.180
Εθν. Οργαν. Πρόνοιας ...2331024.598
ΤΟΕΒ 2331024.669
Δημοτική Επιχείρηση Πολιτισμού 2331022.967, 2331062.548
Δημ. Βιβλιοθήκη «Ζωγιοπούλου» 2331024.879
Αλσος Παπάγου 2331072.654
Δημ. Περίπτερο Ελιάς ..2331071.015
Ι. Μητρόπολη 2331022270
ΔΗΠΕΘΕ 2331074.433
Κ.Π.Π.Ε. 2331070521
ΗΦΑΙΣΤΟΣ ..2331020244, 2331028220
Οδική Βοήθεια ΕΛΠΑ 104, 191
Οδική Βοήθεια EXPRESS SERVICE 1154

HELLAS SERVICE 1057 -2331060919
Οδική Βοήθεια

Οδική Βοήθεια INTERAMERICAN 168
ΙΝΤΕΡΣΑΛΟΝΙΚΑ .από κινητό 11555
.....από σταθερό 2310492100
ΑΣΤΥΝΟΜΙΚΗ Δ/ΝΣΗ ΗΜΑΘΙΑΣ (ΕΠΙΤΕΛΕΙΟ)
Διευθυντής: 2331072.222, 76.615
Α' Υποδ/ντής: ...2331020.240, 76.612
Β' Υποδ/ντής: 2331076.611
Υπασπιστής: 2331076.610, 76.613
Κέντρο Αμεσης Επέμβασης: 100, 2331025.197, 76.625
FAX: 23.333
ΑΣΤΥΝΟΜΙΚΟ ΤΜΗΜΑ ΒΕΡΟΙΑΣ
Διοικητής: ..2331070.655, 2331076.645
Υποδιοικητής: 2331076.642
ΑΞ/κός Υπηρεσίας: 2331076.643
Γραμματεία: 2331076.646, 2331076.647
ΤΜΗΜΑ ΑΣΦΑΛΕΙΑΣ ΒΕΡΟΙΑΣ
Διοικητής: .2331070.588, 2331076.655
Υποδιοικητής: 2331076.658
ΑΞ/κός Υπηρεσίας: 2331076.653
Γραμματεία: 2331076.656
Γραφείο Αλλοδαπών: 2331076.657
ΤΜΗΜΑ ΤΡΟΧΑΙΑΣ ΒΕΡΟΙΑΣ
Διοικητής: .2331071.071, 2331076.665
Υποδιοικητής: 2331076.667
ΑΞ/κός Υπηρεσίας: 2331076.669
Γραμματεία: 2331076.663
Γραμματεία (Μοτοποδήλατα): 2331076.664
Τμήμα Συνοριακής Φύλαξης Γεωργιανών 2331098000

Δήμος Νάουσας (23320)
Δημαρχείο 2332053.010
Αμεση Δράση 2332022.221
Πυροσβεστική 2332022.199
Νοσοκομείο 2332022.200
ΕΚΑΒ 166
ΔΕΗ 2332022.314
ΟΤΕ Βλάβες 121
ΟΣΕ 2332041.535
ΚΤΕΛ (Υπεραστικά) 2332022.223
ΚΤΕΛ (Αστικά) 2332028.500
ΤΑΞΙ (Στουγιαννάκη) 2332022.636
Πλ. Καρατάσου 2332022.552
Τμήμα Συνοριακής Φύλαξης Νάουσας 2332023767

Δήμος Αλεξάνδρειας (23330)
Δημαρχείο 2333053400
Δήμαρχος 2333053401
Αμεση Δράση 23330 53333
Πυροσβεστική 2333024199
Κέντρο Υγείας 2333026.901
ΕΚΑΒ 166
ΔΕΗ 2333023.364
ΟΤΕ Βλάβες 121
ΟΣΕ 2333023.210

Δήμος Πλατέος (23330)
Δημαρχείο 2333063.208
Δήμαρχος 2333064.534
Ελληνική Αστυνομία 2333063.333
Αγροτικό Ιατρείο 2333063.243
ΤΑΞΙ 2333064.022
ΟΣΕ 2333063.216

Δήμος Μελίκης (23310)
Δημαρχείο 2331081.561
Δήμαρχος 2331082.200
Αστυνομία 2331081.264
Αγροτικό Ιατρείο 2331081.204
ΤΑΞΙ 2331081.596
ΚΤΕΛ 2331082.370

Δήμος Απ. Παύλου (23310)
Δημαρχείο . 2331041.250, 2331042.777
Αστυνομία 2331041.238
Αγροτικό Ιατρείο 2331041.888

Δήμος Ειρηνούπολης (23320)
Δημαρχείο 2332052.626

Δήμος Αντιγονιδών (23310)
Δημαρχείο 2331039.700

Δήμος Ανθεμίων (23320)
Δημαρχείο 2332053.100

Δήμος Βεργίνας (23310)
Δημαρχείο 2331092.337

Δήμος Μακεδονίδος (23310)
Δημαρχείο 2331096.300, 2331096.428

Δήμος Δοβρά (23310)
Δημαρχείο 2331051.205

ΤΗΛΕΦΩΝΑ ΔΗΜΟΥ ΒΕΡΟΙΑΣ

ΓΡΑΦΕΙΟ ΔΗΜΑΡΧΟΥ	59505 - 6		22330
ΓΡΑΦΕΙΟ ΑΔΕΙΩΝ ΚΑΤΑΣΤΗΜΑΤΩΝ	59528		59515
ΕΣΟΔΑ	59535		59515
ΛΟΓΙΣΤΗΡΙΟ	59537	59539	59515
ΤΑΜΕΙΟ	59541	59542	59515
ΔΗΜΟΤΟΛΟΓΙΑ	59548	73333	
ΛΗΞΙΑΡΧΕΙΟ	59545	59546	73333
ΔΗΜΟΤΙΚΗ ΑΣΤΥΝΟΜΙΑ	59592	59564	59515
Δ/ΝΣΗ ΤΕΧΝΙΚΟΥ & ΠΟΛΕΟΔΟΜΙΑΣ	59500		21777
ΓΡΑΦΕΙΟ ΚΑΘΑΡΙΟΤΗΤΑΣ	59509		
ΝΕΚΡΟΤΑΦΕΙΟ	59513		

Φαρμακεία



Πέμπτη 3 Μαρτίου 2005

Εφημερεύει:
13.30-17.00 Τροχόπουλος Γεώργιος, Βενιζέλου 49, τηλ. 22968

Διανυκτερεύει:
20.30-01.00 Γιουρούκη Πετρίνα, Τρεμπεσίνας 26 - 6ο Δημοτικό, τηλ. 29101

Συνεργείο επιφυλακής της ΔΕΥΑΒ

Το συνεργείο επιφυλακής της ΔΕΥΑΒ κατά το διάστημα από **1-3-2005** μέχρι **15-3-2005** θα είναι το εξής:

Αυτόματος τηλεφωνητής βλαβών: τηλ. 23310 21814, 78815, Κουρτίδης Μιχαήλ, Τεχνίτης Υδραυλικός 6977 578583, Ιωαννίδης Νικόλαος , Εργάτης

ΓΡΑΦΕΙΟ ΤΕΛΕΤΩΝ ΕΛΕΥΘΕΡΙΟΥ Γ. ΚΥΠΡΑΙΟΥ

ΑΓΙΟΥ ΔΗΜΗΤΡΙΟΥ 4 - ΤΗΛ. 70050 - 71981 - 28096

Στην παλιά Τροχαία απέναντι από το Δημαρχείο

Η δαπάνη μιας άψογης τελετής, στο γραφείο μας είναι η μικρότερη και η οικονομικότερη από οπουδήποτε αλλού

ΚΑΝΤΕ ΣΥΓΚΡΙΣΗ ΣΤΙΣ ΤΙΜΕΣ ΜΑΣ

ΔΩΡΕΑΝ ΓΙΑ ΑΠΟΡΟΥΣ ΚΙΒΩΤΙΑ ΟΣΤΩΝ

Διανυκτερεύοντα Βενζινάδικα



Πέμπτη 3 Μαρτίου 2005

Γανόπουλος Γεωρ. Σταδίου 162 τηλ. 71014
Πατρικας Αποστ. Περιφ. Βέροιας τηλ. 70688

ΕΜΠΟΡΙΚΟΣ ΣΥΛΛΟΓΟΣ ΒΕΡΟΙΑΣ

ΓΙΝΕ ΜΕΛΟΣ ΤΟΥ ΕΜΠΟΡΙΚΟΥ ΣΥΛΛΟΓΟΥ ΤΩΡΑ !!!

✓ ΓΙΑ ΤΟ ΚΑΛΟ ΤΗΣ ΑΓΟΡΑΣ
✓ ΓΙΑ ΤΟ ΚΑΛΟ ΤΗΣ ΠΟΛΗΣ
✓ ΓΙΑ ΤΟ ΣΥΜΦΕΡΟΝ ΣΟΥ

ΠΡΟΓΡΑΜΜΑ

ΕΜΠΟΡΙΚΩΝ ΚΑΤΑΣΤΗΜΑΤΩΝ ΒΕΡΟΙΑΣ από 1 - 11 - 2004 έως 31 - 3 - 2005

Δευτέρα	:8:30 - 14:30	Κλειστά
Τρίτη	:8:30 - 14:00	& 17:00 - 20:00
Τετάρτη	:8:30 - 14:30	Κλειστά
Πέμπτη	:8:30 - 14:00	& 17:00 - 20:00
Παρασκευή	:8:30 - 14:00	& 17:00 - 20:00
Σάββατο	:8:30 - 14:30	Κλειστά

Στηρίζοντας την αγορά της πόλης μας επενδύουμε στο μέλλον των παιδιών μας

-ΧΕΙΜΕΡΙΝΟ ΠΡΟΓΡΑΜΜΑ ΔΡΟΜΟΛΟΓΙΩΝ ΑΠΟ ΔΕΥΤΕΡΑ ΕΩΣ ΠΑΡΑΣΚΕΥΗ--

ΝΑΟΥ-ΒΕΡ-ΘΕΣΕΧ-PRESS
6:30, 7:00, 7:45, 8:45, 9:45, 10:45, 11:45, 12:45, 3:45, 14:45,15:45 16:45, 17:45, 18:55,
ΒΕΡ-ΘΕΣΠΟΣΤΑ
5:30, 6:20, 7:15, 8:00 9:00, 10:00, 11:00,12:00 13:00,14:00,15:00, 16:00

17:00,18:00,19:00, 20:20 21:00
ΘΕΣ-ΒΕΡ-ΝΑΟΥ EXPRESS
6:15,8:15,9:15,10: 15,11:15,12:15,13: 15,14:15,15:15,16: 15,17:15,18:15,19: 15,20:45
ΒΕΡΟΙΑΑΘΗΝΑ
8:30,15:00,20:30
ΒΕΡ-ΝΑΟΥ
6:30,7:05,7:10,7:4 0,8:40

9:10,10:10,11:10,1 2:10 12:30,13:10,13:30, 13:45 14:10,14:30,15:10, 16:10 17:10,18:10,19:10, 19:15 20:10,21:40
ΝΑΟΥ-ΒΕΡ
7:45,8:05,9:45,13: 00,14:15,16:30,18: 15,19:00,19:45
ΝΑΟΥΣΑ- ΘΕΣ/ΝΙ-ΚΗ
6:05,7:20,8:20,9:2 0,10:20,11:20,12:2 0,13:20,14:20,15:2 0,16:20,17:20,18:3 0,20:35
ΝΑΟΥ-ΖΕΡ-ΑΡΧΑΓΓΕΛΟ
8:30,11:00,13:30,1 4:55
ΒΕΡ-ΚΟΥΜΑΡΙΑ ΤΡΙΤΗ-ΣΑΒΒΑΤΟ
8:45,13:30
ΒΕΡ-ΜΑΡΙΝ

7:00,13:15
ΒΕΡ-ΚΕΦ-Π.ΣΚΥΛ ΑΛΕΞΑΝΔΡΕΙΑ
6:30,12:00,14:30,1 9:45
ΒΕΡ-ΜΕΛ-ΑΛΕΞ
6:50,8:00,9:30,11: 10,13:30,14:40,16: 45,18:00,20:00
ΒΕΡ-ΑΛΕΞ
8:30,9:30,10:30,14 :40
ΒΕΡ-ΣΥΚΙΑ
7:05,13:25

ΒΕΡ-ΕΔΕΣ
7:50,9:30,11:00,12 :30,14:45,16:00
ΒΕΡ-ΚΡ.ΒΡΥ
6:00,7:45,10:45,12 :30,14:45,19:15
ΒΕΡ-ΣΤΕΝ ΜΟΝΟΣΠΙΤΑ
7:00,13:15
ΒΕΡ-ΦΥΤΙΑ
6:50,14:30
ΒΕΡ-ΔΑΣΚΙΟ
7:00,14:00
ΜΕΛ-ΘΕΣ/ΝΙΚΗ
6:00

-ΧΕΙΜΕΡΙΝΟ ΠΡΟΓΡΑΜΜΑ ΔΡΟΜΟΛΟΓΙΩΝ ΣΑΒΒΑΤΟΥ-

ΒΕΡ-ΘΕΣΕΧΡΡΕS
7:45,8:45,9:45,10: 45,11:45,12:45,13 :45,14:45,15:45,1 6:45,17:45,18:55
ΒΕΡ-ΘΕΣ ΠΟΣΤΑ
6:45,8:00,9:00,10: 00,11:00,12:00,13 :00,14:00,15:00,1 6:00,17:00,18:00, 19:00,20:20,21:30
ΘΕΣ-ΒΕΡ-ΝΑΟΥ EXPRES

9:15,10:15,11:15, 12:15,13:15,14:15 15:15,16:15,17:15 18:15,19:15,20:45
ΘΕΣ-ΒΕΡ ΠΟΣΤΑ
6:45,7:45,8:45,9:4 5,10:45,11:45,12: 45,13:45,14:45,15 :45,16:45,17:45,1 8:45, 20:05, 21:30
ΒΕΡΟΙΑ-ΑΘΗΝΑ
8:30,15:00,20:30
ΒΕΡ-ΝΑΟΥ

6:45,7:05,7:45,8:0 0,8:40,9:00,9:40, 10:10,11:10,11:45 12:10,12:30,13:10 13:30,14:10,14:30 15:10,15:30,16:10 17:10,18:10,19:10 20:10,21:40
ΝΑΟΥ-ΒΕΡ
ΘΕΣ/ΝΙΚΗ
6:20,7:20,8:20, 9:20,10:20,11:20 12:20,13:20,14:20

15:20,16:20,17:20 18:30,20:35
ΝΑΟΥ-ΒΕΡ
7:45,10:00,11:45 13:00,14:15,16:30 19:00,19:45
ΝΑΟΥΣΑ ΖΕΡΒΟΧΩΡΙ
8:30,13:30
ΒΕΡ-ΜΕΛ ΑΛΕΞΑΝ
6:50,8:10,9:30,11: 30,13:30,14:40

16:45,18:00,20:00
ΒΕΡΟΙΑ- Κ.ΒΡΥΣΙ
7:45,10:45,12:30 14:45,19:15
ΒΕΡ-ΣΤΕΝ ΜΟΝΟΣΠ
8:00,13:00
ΒΕΡ-ΚΕΦ Π.ΣΚ-ΑΛΕΞ
6:30,12:00,14:30
ΒΕΡΟΙΑ ΕΔΕΣΣΑ
7:50,9:30,11:00 12:30,14:45

ΒΕΡΟΙΑ-ΜΑΡΙΝΑ
7:00,13:00
ΒΕΡΟΙΑ-ΦΥΤΙΑ
6:50,14:30
ΘΕΣ-ΚΛΕΙΔΙ ΑΛΕΞΑΝ
7:45,11:15,16:30 19:45
ΜΕΛΙΚΗ ΘΕΣ/ΝΙΚΗ
6:00
ΘΕΣ-ΝΑΟΥ ΠΟΣΤΑ
6:45, 7:45

ΒΕΡΟΙΑ-ΘΕΣ/ΝΙΚΗ
5:30, 6:20, 6:30Τ, 7:00Τ,7:115, 7:45Τ, 8:00, 8:45Τ, 9:00, 9:45Τ, 10:00, 10:45Τ, 11:00, 11:45Τ, 12:00, 12:45Τ, 13:00, 13:45Τ, 14:00, 14:45Τ, 15:00, 15:45Τ, 16:00, 16:45Τ, 17:00, 17:45Τ, 18:00, 18:55Τ, 19:00, 20:20, 21:00.
ΘΕΣ/ΝΙΚΗ-ΒΕΡΟΙΑ
5:40, 6:15Τ, 6:30, 7:30, 8:15Τ, 8:30, 9:15Τ, 9:30, 10:00, 10:15Τ, 10:45, 11:15Τ, 11:45, 12:15Τ, 12:45, 13:15Τ, 13:45, 14:15Τ, 14:45, 15:15Τ, 15:45, 16:15Τ, 16:45, 17:15Τ, 17:45, 18:15Τ, 18:45, 19:15Τ, 20:05, 20:45Τ, 21:30.
ΝΑΟΥΣΑ-ΘΕΣ/ΝΙΚΗ
6:05Τ, 7:20Τ, 8:20Τ, 9:20Τ, 10:20Τ, 11:20Τ, 12:20Τ, 13:20Τ, 14:20Τ, 15:20Τ, 16:20Τ, 17:20Τ, 18:30Τ, 20:35.
ΘΕΣ/ΝΙΚΗ-ΝΑΟΥΣΑ
6:15Τ, 8:15Τ, 9:15Τ, 10:15Τ, 11:15Τ, 12:15Τ, 13:15Τ, 14:15Τ, 15:15Τ, 16:15Τ, 17:15Τ, 18:15Τ, 19:15Τ, 20:45Τ.

ΓΡΑΜΜΗ ΑΘΗΝΩΝ ΒΕΡΟΙΑ-ΑΘΗΝΑ
ΚΑΘΗΜΕΡΙΝΑ: 8:30,15:00, 20:30,
ΑΘΗΝΑ-ΒΕΡΟΙΑ
ΚΑΘΗΜΕΡΙΝΑ: 8:30,15:00, 20:30.
-Το παραπάνω προγραμμα δεν ισχύει Κυριακές και Εορτές. ΤΟ Κ.Τ.Ε.Λ. ΗΜΑΘΙΑΣ ΠΑΡΕΧΕΙ ΣΤΟΥΣ ΕΠΙ-

ΒΑΤΕΣ ΤΗ ΔΥΝΑΤΟΤΗΤΑ ΕΚΔΟΣΗΣ:
-ΜΗΝΙΑΙΑΣ ΚΑΡΤΑΣ ΣΥΓΚΕΚΡΙΜΕΝΩΝ ΔΡΟΜΟΛΟΓΙΩΝ ΜΕ ΕΚΠΤΩΣΗ 30%.
-ΜΗΝΙΑΙΑΣ ΚΑΡΤΑΣ ΑΠΕΡΙΟΡΙΣΤΩΝ ΔΙΑΔΡΟΜΩΝ ΜΕ ΕΚΠΤΩΣΗ 45% ΕΩΣ 50%.
Όπου Τ σημαίνει Ταχεία.

Δημόσια Κεντρική Βιβλιοθήκη Βέροιας



ΑΠΟΚΡΙΕΣ 2005 ΣΤΟΝ ΔΗΜΟ ΑΠΟΣΤΟΛΟΥ ΠΑΥΛΟΥ

ΠΡΟΓΡΑΜΜΑ ΕΚΔΗΛΩΣΕΩΝ

ΤΕΤΑΡΤΗ 9-3-2005: Παιδικό Αποκριάτικο πάρτι στην αίθουσα πολλαπλών χρήσεων στο Δημαρχείο 5:30 μ.μ.

ΠΕΜΠΤΗ 10-3-2005: Χορός τρίτης ηλικίας στο κέντρο Σείριος στο Μακροχώρι ώρα έναρξης 8:00 μ.μ.

ΣΑΒΒΑΤΟ 12-3-2005: Παιδικό θέατρο "Το παραμύθι της αλήθειας" στην αίθουσα πολλαπλών χρήσεων στο Δημαρχείο Αποστόλου Παύλου στις 11 π.μ.

Άναμμα φωτιάς. Γλέντι με άφθονο κρασί γύρω από την φωτιά με ορχήστρα παραδοσιακής μουσικής σε πλατεία του Μακροχωρίου 7 μ.μ.

ΚΑΘΑΡΑ ΔΕΥΤΕΡΑ: Παραδοσιακά "Κούλουμα" στο Δ.Δ. Ν. Νικομήδειας στο χώρο του Πολιτιστικού Κέντρου, διοργάνωση Πολιτιστικός Σύλλογος "ΑΡΙΣΤΟΤΕΛΗΣ" Ν. Νικομήδειας, υπό την αιγίδα του Δήμου Αποστόλου Παύλου, ώρα έναρξης 12:00 το μεσημέρι.

ΔΗΜΟΤΙΚΗ ΕΠΙΧΕΙΡΗΣΗ ΠΟΛΙΤΙΣΜΟΥ ΒΕΡΟΙΑΣ

Αποκριάτικος χορός του Τμήματος Λατινοαμερικανικών χορών



Το τμήμα Λατινοαμερικάνικων Χορών της Δημοτικής Επιχείρησης Πολιτισμού Βέροιας οργανώνει αποκριάτικο χορό την ΤΕΤΑΡΤΗ 9 ΜΑΡΤΙΟΥ στο DECO στις 9 μ.μ. και καλεί τους φίλους του να συμμετέχουν στο αποκριάτικο ξεφάντωμα που υπόσχεται.

Σύλλογος γονέων και κηδεμόνων Δημοτικού Σχολείου Νεοκάστρου

Πρόσκληση



Ο Σύλλογος Γονέων και Κηδεμόνων Δημοτικού Σχολείου Νεοκάστρου διοργανώνει τον ετήσιο χορό του σήμερα **Τσικνοπέμπτη (3 Μαρτίου 2005)** στο οικογενειακό κέντρο "Αρχοντικό" στη Μελίκη, με τη δεκαμελή ορχήστρα του κέντρου "Αναμνήσεις" Χαλκηδόνας και τη συμμετοχή του **ΣΠΥΡΟΥ ΡΟΥΜΕΛΙΩΤΗ.**



Τιμή πρόσκλησης 10 ευρώ.

Προσκλήσεις διατίθενται από τα μέλη του Δ.Σ. στα τηλ. 23310 82341, 23310 81638 και 23310 81806.

ΕΝΙΑΙΟ ΛΥΚΕΙΟ ΜΕΛΙΚΗΣ

Ματαίωση θεατρικής παράστασης στο Φεστιβάλ Καρδίτσας

Η θεατρική ομάδα του Ενιαίου Λυκείου Μελίκης, που απαρτίζεται από μαθητές της Α΄ και Β΄ τάξης του Λυκείου έχει προκριθεί να συμμετάσχει στο 21ο Πανελλήνιο Φεστιβάλ Ερασιτεχνικού Θεάτρου Καρδίτσας στις 3 Μαρτίου 2005 και ώρα 10-12 π.μ. με το έργο "Ο χιονάνθρωπος και το κορίτσι" του Ευγ. Τριβιζά (εκτός συναγωνισμού).

Εξαιτίας των καιρικών συνθηκών ματαιώνεται η παράσταση όπως μας ανακοίνωσε (σήμερα) η Ένωση Πολιτιστικών Συλλόγων Ν. Καρδίτσας.

Το έργο που παρουσιάστηκε αρχικά στη Λευκωσία της Κύπρου (19-3-04) και στη συνέχεια στους μαθητές και καθηγητές του Λυκείου (23-12-04) και στο ευρύτερο κοινό του Δήμου Μελίκης στις 28-1-2005, ενθουσίασε και απέσπασε πολύ θετικά σχόλια από το κοινό.

Το πανελλήνιο Φεστιβάλ Ερασιτεχνικού Θεάτρου Καρδίτσας διοργανώνει η Ένωση Πολιτιστικών Συλλόγων Ν. Καρδίτσας από 26-2-05 έως 5-3-05 με τη συνεργασία της Νομαρχίας, του Δήμου Καρδίτσας και της ΤΕΑΚ, υπό την αιγίδα του Υπουργείου Πολιτισμού-Επικρατείας Πολιτισμού και στοχεύει στην ενθάρρυνση της ερασιτεχνικές δημιουργίας στο χώρο του θεάτρου.

Το φεστιβάλ είναι διαγωνιστικού χαρακτήρα θα λάβουν μέρος 7 θίασοι στο διαγωνιστικό τμήμα και ένας θίασος εκτός συναγωνισμού. Επίσης θα συμμετάσχουν σε πρωϊνές παραστάσεις παιδικά σχήματα. Η κριτική επιτροπή θα απονείμει βραβεία (τρία χρηματικά): α) καλύτερης παράστασης, 1.000 ευρώ, β) σκηνοθεσίας, 600 ευρώ, γ) επιλογής κειμένου 400 ευρώ και άλλοι τιμητικά.

Ο Διευθυντής
Αντώνιος Κ. Τσιπρόπουλος

Πολιτιστικός Σύλλογος Αγίου Γεωργίου

Κοπή Πίτας



Ο Πολιτιστικός Σύλλογος Αγίου Γεωργίου (Δ. Δοβρά) διοργανώνει εκδρομή στο Καϊμάκ-Τσαλάν (Βόρρας) στις 20-2-2005 όπου έγινε και η κοπή της πίτας σε ταβέρνα του χωριού Άγιος Αθανάσιος.

Ευχές έδωσε η πρόεδρος και το Δ.Σ. για ότι καλύτερο για τους χορευτές και για τον Σύλλογο.

Η Πρόεδρος
Μελάνθη Βουτσικίδου

ΤΗ ΔΕΥΤΕΡΑ 7 ΜΑΡΤΙΟΥ

Παρουσιάζεται στη Δημόσια Βιβλιοθήκη το "Λεξικό συγγραφέων για παιδιά"

Το βιβλίο της Τασούλας Τσιλιμένη και Αθηνάς Ξάφη "Λεξικό συγγραφέων για παιδιά" που κυκλοφορεί από τις εκδόσεις ΕΛΛΗΝΙΚΑ ΓΡΑΜΜΑΤΑ , παρουσιάζεται τη Δευτέρα 7 Μαρτίου στις 7.00 μ.μ. στη Δημόσια Βιβλιοθήκη Βέροιας.

Για το βιβλίο θα μιλήσουν η συγγραφέας κ. Τασούλα Τσιλιμένη και η εκπαιδευτικός κ. Κατερίνα Παπαγεωργίου.

Την εκδήλωση συνδιοργανώνουν η Δημόσια Βιβλιοθήκη Βέροιας, το Σχολείο Ειδικής Αγωγής Βέροιας και η Σχολική Σύμβουλος Προσχολικής Αγωγής Ημαθίας.

Το "Λεξικό συγγραφέων για παιδιά" δε μοιάζει με κλασικό λεξικό συγγραφέων. Οι ίδιοι οι συγγραφείς μιλούν για τον εαυτό τους, αυτοβιογραφούνται, μ' έναν ελκυστικό και πρωτότυπο τρόπο απευθυνόμενοι στα παιδιά-αναγνώστες. Οι συντάκτες του Τασούλα Τσιλιμένη και Αθηνά Ξάφη σχεδίασαν το διαφορετικό αυτό λεξικό σύμφωνα με τις σύγχρονες αντιλήψεις της παιδαγωγικής για τη διαδικασία της μάθησης.

Μέσα από τις σελίδες του Λεξικού, οι μικροί αναγνώστες γνωρίζουν τους συγγραφείς αγαπημένων τους ιστοριών και παράλληλα καλλιεργούν τη δημιουργικότητα, τη μνήμη, την παρατηρητικότητα και την εφευρετικότητά τους. Έρχονται σε επαφή με τη διαδικασία της γραφής και της ανάγνωσης με τρόπο ώστε η μάθηση να συμβαδίζει με τη διασκέδαση. Η εύστοχη εικονογράφηση της Διατσέντας Παρίση ζωντανεύει με τον καλύτερο τρόπο τους χαρακτήρες, τα παιχνίδια και τις δραστηριότητες μάθησης του Λεξικού και του Βιβλίου δραστηριοτήτων.

Η δράση της Πυροσβεστικής Υπηρεσίας Βέροιας τον Φεβρουάριο

Από την Πυροσβεστική Υπηρεσία Βέροιας ανακοινώνεται ότι το μήνα Φεβρουαρίου 2005, κλήθηκε και αντιμετώπισε τα παρακάτω συμβάντα αρμοδιότητάς της:

4 Αστικές Πυρκαγιές
1 Αγροτικές Πυρκαγιές
0 Δασικές Πυρκαγιές
0 Τροχαία ατυχήματα
10 Απεγκλωβισμούς
0 Διασώσεις ατόμων
0 Διασώσεις ζώων
1 Αντλήσεις υδάτων
3 Πλύσεις οδοστρώματος
3 Κοπή δέντρων
6 Ψευδείς αναγγελίες

Κατά τη διάρκεια των επεμβάσεων δεν σημειώθηκε τραυματισμός ιδιωτών ή Πυρ/κών Υπαλλήλων.

Παρακαλούμε για την δημοσίευση της δραστηριότητας της Υπηρεσίας μας μηνός Φεβρουαρίου 2005 για ενημέρωση των αναγνωστών σας.

ΠΟΛΙΤΙΣΤΙΚΟ ΕΡΓΑΣΤΗΡΙ ΣΤΑΥΡΟΥ
ΚΟΤΖΑΕΡΙΔΗΣ ΓΙΩΡΓΟΣ
ΙΩΣΗΦΙΔΟΥ ΠΟΠΗ
Διαθέτουμε
Αγιογραφίες-Εικόνες και του πιο άγνωστου Αγίου
Κάθε είδους ημερολόγια - Είδη λαϊκής τέχνης
ΓΙΑ ΠΟΛΙΤΙΣΤΙΚΟΥΣ ΣΥΛΛΟΓΟΥΣ-ΚΑΠΗ ΣΧΟΛΕΙΑ
Για την φετινή χρονιά θέτουμε στην διάθεση των Πολιτιστικών Συλλόγων, ΚΑΠΗ, Σχολείων, αφιλοκερδώς, τις κάτωθι εκθέσεις.
"ΜΙΚΡΑ ΑΣΙΑ ΑΓΑΠΗΜΕΝΗ"
"150 ΑΝΤΙΓΡΑΦΑ ΘΑΥΜΑΤΟΥΡΓΩΝ ΕΙΚΟΝΩΝ ΤΗΣ ΠΑΝΑΓΙΑΣ"
"ΕΡΑΤΕΙΝΗ ΗΜΑΘΙΑ"
"ΕΙΚΟΝΕΣ ΑΓΙΩΝ ΤΟΥ ΠΟΝΤΟΥ-ΜΙΚΡΑΣ ΑΣΙΑΣ"
όπως επίσης προβολές διαφανειών με θέμα τις αλησμόνητες πατρίδες.



ΔΗΜΟΣ ΑΛΕΞΑΝΔΡΕΙΑΣ
ΠΝΕΥΜΑΤΙΚΟ ΠΟΛΙΤΙΣΤΙΚΟ ΚΕΝΤΡΟ
Αποκριάτικες Εκδηλώσεις 2005



Κυριακή 6 Μαρτίου 2005
Ώρα 7μ.μ.

Ο Καρνάβαλος με συνοδεία μασκαράδων, θα ξεκινήσει από το Δημαρχείο και θα καταλήξει μπροστά στο Πνευματικό Κέντρο και θα ακολουθήσει βραδιά Latin με το συγκρότημα "Banda Latiniko". Γλέντι με άφθονο κρασί.

Τετάρτη 9 Μαρτίου 2005
Ώρα 8μ.μ

Πλατεία Πνευματικού Κέντρου

Γλέντι με παραδοσιακού χορούς από Πολιτιστικού συλλόγους του Δήμους μας. Το κρασί θα ρέει άφθονο!!

Παρασκευή 11 Μαρτίου 2005

Ώρα 6μ.μ. Αίθουσα λέσχης ποντίων, Παιδικό αποκριάτικο πάρτι με κλόουν και ξυλοπόδαρους. Ώρα 8μ.μ. Πλατεία Πνευματικού Κέντρου Rock συναυλία με τα συγκροτήματα "ΜΠΕ-ΜΟΛ" του Δήμου μας και τις "Δυτικές Συνοικίες". Το κρασί θα ρέει άφθονο!!

Σάββατο 12 Μαρτίου 2005
Ώρα 8.30μ.μ.

Πλατεία Πνευματικού Κέντρου

Ρεμπέτικο-Λαϊκό-Παραδοσιακό γλέντι από το συγκρότημα "ΛΟΥΛΑΚΗ" με άφθονο κρασί.

Κυριακή 13 Μαρτίου 2005
Ώρα 8.30μ.μ.

Πλατεία Πνευματικού ΚέντρουΆναμμα φανών από τους συλλόγους:

1.Αμαραντος
2.Ποντίων
3.Νησίου (στο Νησί)

Καθαρά Δευτέρα 14 Μαρτίου 2005
Ώρα 10π.μ.

Δημοτικό Αμφιθέατρο

Κούλουμα με λαγάνες, νηστίσιμα εδέσματα και λαϊκό γλέντι με ντόπιους ζουρνάδες και την λαϊκή ορχήστρα του Γιάννη Ασικίδη (Μακεδόνα).

Δημοτική Βιβλιοθήκη Βέροιας

Πλεόραση - Θέαμα

ΕΤ1

07:00 Παιδικές εκπομπές
10:10 The History and Biography Channel
12:00 Η δασκάλα με τα χρυσά μάτια
13:00 Στα όρια του αδυνατου
14:00 Μένουμε στην Ελλάδα
14:55 Τσικιτίτας
15:30 Τακατ τακ
16:00 Εχει γούστο
18:00 Ο πρίγκιπας
19:00 Τα χρώματα της αγάπης
20:00 Ιμαλάϊα
21:00 History and Biography Channel
22:50 Σαν σήμερα
23:00 Ειδήσεις
24:00 Εννέα γερά δόντια

ΝΕΤ

10:10 Καθημερινά
12:00 Ειδήσεις
13:00 P - R
15:00 Ειδήσεις
16:00 Ατίθασα νιάτα
17:00 Μέρες αγάπης
18:00 Ειδήσεις
19:00 Η οδύσσεια της τροφής
19:15 Στέγνωσαν τα δάκρυα μας
21:00 Ειδήσεις
22:00 Τα παιδιά της Νιόβης
23:00 Τα χρώματα της Ιριδας
01:00 Ειδήσεις
01:15 Αστυνομικές ιστορίες
02:15 Μάτλοκ
05:45 Πρώτη γραμμή

ΕΤ3

07:30 Παιδικό πρόγραμμα
08:30 Ζω στην Ευρώπη
09:00 Πρωϊνό πανόραμα
11:00 Μάμα Μια
12:30 Ανακαλύπτωντας την ψυχολογία (Ε)
13:00 Ειδήσεις
14:20 Καιρός
14:30 Με μια τρίτη ματιά
16:00 Ειδήσεις στη νοηματική γλώσσα
16:20 Εκτη αίσθηση
16:30 Z&K
18:00 Ο κόσμος των σπορ
19:00 Ειδήσεις
20:00 Σεο Εξτσεϊντζ
21:00 Σινεμανία
22:00 Αληθινά σενάρια
23:00 Αρχείο
24:00 Ειδήσεις
00:20 Καιρός
00:30 Το μυστικό της

ΜΕGA

07:45 Κοινωνία ώρα 08:00
10:00 Τα μυστικά της Βεφας
11:00 Όμορφος κόσμος το πρωί
14:00 Μεσημβρινό δελτίο ειδήσεων
15:00 Οι σαββατογεννημενες
15:40 Κάτι τρέχει με τους δίπλα
16:15 Φτωχή μου Αναστασία
17:30 Απογευματινό δελτίο ειδήσεων
17:40 Απαγορευμένη αγάπη
18:20 Φιλοδοξίες
19:00 Βέρα στο δεξί
20:00 Κεντρικό δελτίο ειδήσεων
21:00 Τζένη, Τζένη!
22:00 Κανείς δε λέει σ'αγαπώ
22:50 Στο φως του Φεγγαριού
23:50 I Love tv
01:00 Τελευταία γεγονότα
01:10 Man to man
03:50 Τηλεαγορές
05:10 Frasier
05:45 Πρωινό MEGA

ΑΝΤ1

06:50 Καλημέρα Ελλάδα
10:00 Πρωινός καφές
13:00 Ειδήσεις
14:00 Αποκάλυψη... τώρα!
16:00 Και οι παντρεμένοι έχουν ψυχή (Ε)
16:55 Super game
17:00 Εγκλήματα (Ε)
18:00 Ειδήσεις
18:15 Super game
18:20 Καλημέρα ζωή
19:15 Η λάμψη
20:00 Τα νέα τού ΑΝΤ1
21:00 Ποτέ δεν ξέρεις
22:00 Fame story
23:00 Palmetto
24:00 Ειδήσεις
00:15 Palmetto
01:40 Επικίνδυνο ραντεβού
03:40 Διάγνωση φόνος
05:40 Καλημέρα με τον ΑΝΤ1

STAR

06:45 Κάθε μέρα, καλημέρα
10:00 ΟΛΕ
13:00 Ειδήσεις
14:00 Super Star
16:15 Ειδήσεις
16:30 Μαριάννα της νύχτας
18:00 Ιερό πάθος
19:30 Ειδήσεις
21:00 Αυτό που θέλουν οι γυναίκες
24:00 Αδελφότητα του αίματος
01:30 Ειδήσεις
01:45 Η μάυρη Εμανουέλα
03:45 Αστέρια στο πεντάγραμμο

ALTER

06:15 Alter kids
09:30 Ειδήσεις
10:00 Καθαρές κουβέντες
12:25 Τα μυστικά της υγείας
12:30 Ειδήσεις
13:45 Top Secret
16:15 Ειδήσεις
16:20 Επάγγελμα γυναίκα
18:15 Top Secret - Τελευταία έκδοση
18:45 Ειδήσεις
21:00 Μήτσι - Χώστα
22:15 Lifestyle
23:00 Ζούγκλα
01:30 Auto Alter
01:45 Sex & the city
02:15 Aphrodisia
02:30 Περίεργη και αδίστακτη

ALPHA ΤΗΛΕΟΡΑΣΗ

06:45 Καλημέρα σας
10:00 Πρωινό Κους - Κους
13:00 Για ένα φιλί
14:00 Ειδήσεις
15:00 Μεταξύ αγάπης και μίσους
16:00 Αυτό που θέλουν οι γυναίκες
17:50 Ειδήσεις
18:00 Εξω φτώχεια και καλή καρδιά
20:00 Ειδήσεις
21:00 Pre Game Show
21:45 ΟΛΥΜΠΙΑΚΟΣ - ΣΟΣΟ
00:30 Ο υποψήφιος
01:30 Ειδήσεις
01:45 Η κακοποίηση
03:45 Τηλεαγορές

15.00 MEGA Σειρά σε επανάληψη. **ΧΙΟΥΜΟΡΙΣΤΙΚΗ**

Σαββατογεννημένες

Ο Σάββας ζητά να μάθει όλη την αλήθεια. Η Καίτη του λέει ότι επειδή δεν τον εμπιστεύεται θα μάθει τα πάντα όταν φύγει η Θεοπίστη για το μοναστήρι. Στο πλατο της «Πυρκαγιάς» γιορτάζουν την επιτυχία της Τάμυ. Στο σπίτι όλοι αναρωτιούνται γιατί η Θεοπίστη δεν δείχνει διατεθειμένη να μιλήσει για τη ζωή της στο μοναστήρι.

21.00 ANT-1 Σειρά του Κώστα Κιμούλη. **ΚΩΜΙΚΗ**

Ποτέ δεν ξέρεις



Ο Παύλος γυρίζει στο σπίτι και «πιάνει» τον Χάρη με την Άννα στην κρεβατοκάμαρα, αλλά δεν πονηρεύεται. Η Άννα και ο Χάρης αποφασίζουν να ξεχάσουν το μεταξύ τους φιλί και να παραμείνουν φίλοι. Οι «επαγγελματικές υποχρεώσεις» του Παύλου τον οδηγούν στην απόφαση να κάνει πρόταση γάμου στην Άννα.

01.15 STAR AFTER HOURS. **ΚΩΜΩΔΙΑ**

Μετά τα μεσάνυχτα



Ο Πολ Χάκετ, χειριστής ηλεκτρονικών υπολογιστών και αρκετά συνεσταλμένος, μισεί τη δουλειά του, αλλά και τη μοναχική του ζωή. Όταν κάποια στιγμή γνωρίζεται με τη νεαρή Μάρσι φιλοδοξεί να περάσει μια ενδιαφέρουσα βραδιά μαζί της.

Κριτική: Απολαυστική. **Σκην.: Μάρτιν Σκορσέζε. Παίζουν: Γκρίφιν Ντανν, Ροζάνα Αρκέτ, Λίντα Φιορεντίνο.**

18.00 ALPHA Παραγωγή 1981. **ΚΩΜΩΔΙΑ**

Κορόιδο, Ρωμιέ



Η σύγχρονη ελληνική πραγματικότητα σκιαγραφείται στην εν λόγω ταινία. Καταγράφονται όλα τα αρνητικά αλλά και τα θετικά στοιχεία του Έλληνα και της καθημερινότητάς του.

Κριτική: Χωρίς αξιώσεις. **Σκην.: Χρ. Κυριακόπουλος. Παίζουν: Γιάννης Γκιωνάκης, Διονύσης Παπαγιανόπουλος.**

23.15 MEGA I love TV

Εκπομπή. **ΨΥΧΑΓΩΓΙΚΗ**

Η Μαρία Μπακοδήμου και ο Φώτης Σεργουλόπουλος, με χιούμορ και κριτική διάθεση απέναντι στα πάντα και τους πάντες, υπόσχονται την καλύτερη βραδινή παρέα. Μια εκπομπή μόνο ψυχαγωγική, γιατί διαθέτει εκτός από χιούμορ, καυστικότητα, ρυθμό, τραγούδι, μουσική, talk show και πολλούς προσκεκλημένους.



ΠΡΟΤΑΣΕΙΣ

• *Για τις απροειδοποίητες αλλαγές υπεύθυνα είναι τα κανάλια*

21.00 ALPHA Ελληνική σειρά. **ΚΩΜΙΚΗ**

Όλα του γάμου δισκολα

Η επιχείρηση «χαρτορίχτρα» Τούλα δεν απέδωσε τελικά τα αναμενόμενα. Η Ράνια οπισθοχώρησε την τελευταία στιγμή από το να πέσει στην αγκαλιά του Μανόλη, θεωρώντας αφελή και παρακινδυνευμένη μια τέτοια πράξη. Ο Μανόλης, απογοητευμένος, αποφασίζει να ασκήσει πιο επιθετική πολιτική και παρουσιάζεται στο «σπίτι» της Μάτας ως πελάτης, επιλέγοντας τη Ράνια για... «παροχή πληρωμένων υπηρεσιών.



22.00 ANT-1 Του Στέφανου Μηλάτσου. **ΚΟΙΝΩΝΙΚΗ**

Ευτυχισμένες μέρες

Ο Άγγελος στήνει ένα κόλπο για να ζητήσει από τη Μαριάννα τα λεφτά, παρουσιάζοντας τον φίλο του, τον Αργύρη, σαν επιχειρηματία και μελλοντικό συνεταίρο. Αυτή πείθεται και ζητάει τα χρήματα από τον πατέρα της, με τον οποίο έρχεται σε μεγάλη σύγκρουση. Η Στέλλα, απογοητευμένη από την ψυχρή συμπεριφορά του Νίκου, τα ξαναφτιάχνει με τον Δημήτρη και αποφασίζουν να φύγουν μαζί εκδρομή





Δημοτική Κεντρική Βιβλιοθήκη Βέροιας

17ο Καρναβάλι Κρύας Βρύσης

Την Κυριακή 6 Μαρτίου η Δημοτική Χορωδία Κρύας Βρύσης θα "ανοίξει" άτυπα τις εκδηλώσεις



Ο καιρός ανέτρεψε προσωρινά τα σχέδια των διοργανωτών όσον αφορά την επίσημη έναρξη των εκδηλώσεων για τις Απόκριες στο Δήμο Κρύας Βρύσης. Παρόλα αυτά οι διοργανωτές δεν χάνουν το κέφι τους και δηλώνουν ότι η παρέλαση των αρμάτων θα γίνει βρέξει χιονίσει. Προσθέτουν όμως ότι ο καιρός θα αναγκαστεί να συνθηκολογήσει μπρος το κέφι τους και τον ενθουσιασμό τους και ότι την Κυριακή 13 Μαρτίου θα είναι ηλιόλουστος.

Ο διάκοσμος της πόλης έχει ήδη αλλάξει και αυτό αναμένεται να ακολουθήσουν και τα καταστήματα του Δήμου Κρύας Βρύσης προκειμένου να συμβαδίζουν με το κλίμα των ημερών.

Οι συμμετοχές έχουν ήδη ξεπεράσει τα περσινά δεδομένα (Πάνω από 35 άρματα) και αυτό το στοιχείο είναι που δίνει το δικαίωμα στους διοργανωτές να πιστεύουν ότι και φέτος το Καρναβάλι της Κρύας Βρύσης θα κυριαρχήσει στο χώρο των καρναβαλικών εκδηλώσεων.

Από τις τρανταχτές παρουσίες του στις φετινές εκδηλώσεις είναι και η συμμετοχή (εκτός από τις "καυτές" Βραζιλιάνες) και της "εκρηκτικής" ομάδας Μαζορετών της ΜΕΝΤ που αναμένεται να ανεβάσουν την αδρεναλίνη στα ύψη στις φετινές εκδηλώσεις της ομάδας.

Ολοκληρώνοντας πρέπει να τονίσουμε ότι μεγάλοι τηλεοπτικοί σταθμοί εκδήλωσαν το ενδιαφέρον τους για να καλύψουν ζωντανά την εκδήλωση του Σαββάτου 12 Μαρτίου καθώς επίσης και την μεγάλη παρέλαση των αρμάτων.

Πρέπει να πούμε ότι το άτυπο άνοιγμα των εκδηλώσεων θα πραγματοποιήσει η χορωδία του Δήμου την Κυριακή 6 Μαρτίου στις 7:00 μ.μ. με την καντάδα από τα παλιά.

Παράδοση του κλειδιού της πόλης στον Βασιλιά Καρνάβαλο Χορωδία Κρύας Βρύσης "Καντάδα από τα παλιά" Πεζόδρομος Κυριακή 6 Μαρτίου 7:00 μ.μ.

Διαγωνισμός Καλύτερου Καρναβαλιστή - "Περατζάδα" "Ο Φωτούλης και τα Μπουμπουκάκια" Πεζόδρομος Τετάρτη 9 Μαρτίου 6:00 μ.μ.

Αναπαράσταση εθίμου Κουδουνοφόρων
Παραδοσιακή Βραδιά Πεζόδρομος
Πέμπτη 10 Μαρτίου 7:00 μ.μ.

Χίλιες και μία Νύχτες στην Κρύα Βρύση
(10 χορεύτριες από την Ανατολή με τη συνοδεία τους) Πεζόδρομος Παρασκευή 11 Μαρτίου 7:30 μ.μ.

Βραδινή Παρέλαση με υπερθέαμα από 15 Βραζιλιάνες και την ομάδα μαζορετών της ΜΕΝΤ Πεζόδρομος Σάββατο 12 Μαρτίου 7:30 μ.μ.

ΜΕΓΑΛΗ ΠΑΡΕΛΑΣΗ ΑΡΜΑΤΩΝ
Συμμετοχή Βραζιλιάνικης Παροικίας, της ομάδας Μαζορετών της ΜΕΝΤ και χιλιάδων καρναβαλιστών Πεζόδρομος Κυριακή 13 Μαρτίου 2:00 μ.μ.

Βραζιλιάνικη Βραδιά Πεζόδρομος Κυριακή 13 Μαρτίου 7:30 μ.μ.

"Κούλουμα" - Οικολογική Φασολάδα
Διαγωνισμός Χαρταετού Οικολογικό Πάρκο Καθαρά Δευτέρα 14 Μαρτίου 11:30 π.μ.



Το πρόγραμμα της Ναουσαίικης Αποκριάς

Η Αποκριά στη Νάουσα ξεκινά σήμερα Τσικνοπέμπτη 3 Μαρτίου και το πρόγραμμα των εκδηλώσεων διαμορφώνεται ως εξής:

ΤΣΙΚΝΟΠΕΜΠΤΗ, 3 ΜΑΡΤΙΟΥ

Πλατεία Καρατάσου, ώρα 7.00 μ.μ.
Επίσημη Έναρξη Εκδηλώσεων
ΣΥΝΑΥΛΙΑ " "Fix Me", The new show..."
με τους "Monie & Monie Conniente" με τον Διογένη Δασκάλου
Η βραδιά θα κλείσει με ναουσαίικη παραδοσιακή μουσική.
-Cafe Bar Papagalo ώρα 9.00 μ.μ.
Πάρτι των φίλων του Papagalo, με μουσική και κρασί

ΠΑΡΑΣΚΕΥΗ, 4 ΜΑΡΤΙΟΥ

Στέκι Νεολαίας, ώρα 10.00 μ.μ.
-ΠΑΡΤΙ ΜΕΤΑΜΦΙΕΣΜΕΝΩΝ
"50's - Rock & Roll - Φουστανάκι με φουρό - γόβα στιλέτο - μπριγιαντίνη"
Μουσική Επιμέλεια: The Stars και οι φίλοι
-Μπαρ De Style, ώρα 10.00μ.μ.
Ζωντανή Latin μουσική με χάπενινγκ

ΣΑΒΒΑΤΟ, 5 ΜΑΡΤΙΟΥ

-ΔΗΜΟΤΙΚΟ ΠΕΡΙΠΤΕΡΟ "ΚΙΟΣΚΙ", ώρα 4.30 - 6.30 μ.μ.
ΑΠΟΚΡΙΑΤΙΚΟ ΠΑΙΔΙΚΟ ΜΑΣΚΕ ΠΑΡΤΙ
ΕΙΣΟΔΟΣ ΕΛΕΥΘΕΡΗ
-Baby Park Papagalo, ώρα 6.00 μ.μ.
Παιδικό Μασκέ πάρτι από 0 έως 5 χρονών

ΚΥΡΙΑΚΗ, 6 ΜΑΡΤΙΟΥ

Αυτή τη μέρα ξεκινάει το έθιμο "Γιανίτσαροι και Μπούλες"
-Παραδοσιακό κτίριο Ι. Μπουτάρη, ώρες 9.30 π.μ. - 11.00 π.μ.
Ντύσιμο του Γιανίτσαρου και μάζεμα του μπουλουκιού
-Δημαρχείο, ώρα 11.00 π.μ. - 1.00 μ.μ.
το προσκύνημα - τα μπουλούκια παίρνουν την άδεια από τον Δήμαρχο
-Καθορισμένη διαδρομή των μπουλουκιών στην πόλη και ελεύθερο πρόγραμμα των χορευτικών λαογραφικών συγκροτημάτων
-Πλατεία Αλωνίων, ώρα 5.00 μ.μ. - 7.00 μ.μ.
Το βγάλσιμο των προσωπάδων, χορός με τη συμμετοχή όλου του κόσμου
-ΣΥΝΑΥΛΙΑ με τα ΧΑΛΚΙΝΑ ΤΗΣ ΦΛΩΡΙΝΑΣ,
Πλατεία Καρατάσου, ώρα 8.00μ.μ.
-Γλέντια στις γειτονιές της πόλης, ώρα 2.30μ.μ.
-Οδός Προδρόμου (κατάστημα Λάκη Ακριτίδη)
-Οδός Χρ. Πετρίδη (Γραφεία Κυνηγητικού Συλλόγου)
-Οδός Χρ. Λαναρά (κατάστημα Χρ. Σιάτρη)
-Οδός Αριστοτέλους, (κατάστημα Ευγ. Ρακιτζή)
-Οδός Μεγ. Αλεξάνδρου (καφέ SFINA)
-Καφέ ΦΙΛΙΟΝ, ώρα 12.00 μ.μ.
Γλέντι με ψητά, κρασί και ζουρνάδες

ΔΕΥΤΕΡΑ, 7 ΜΑΡΤΙΟΥ

-Cafe de Ville, ώρα 8.00μ.μ.
Οι ΦΙΛΟΙ ΤΟΥ ΚΑΡΝΑΒΑΛΙΟΥ διοργανώνουν τα καλλιστεία για την
"ΜΙΣ ΝΙΑΟΥΣΤΑ 2005" και αμέσως μετά θα ακολουθήσει πάρτι ΜΑΣΚΕ με ΔΙΑΓΩΝΙΣΜΟ ΚΑΠΕΛΟΥ
-Cafe TOUCAN
Το πρωί χορεύουν οι "Γιανίτσαροι και Μπούλες" και βραδιά γλεντιού

ΤΡΙΤΗ, 8 ΜΑΡΤΙΟΥ

-Βραδιά γλεντιού στην περιοχή Προφήτη Ηλία, ώρα 7.00-9.00μ.μ.
-Cafe de Ville, ώρα 8.00μ.μ.
Βραδιά γλεντιού με παραδοσιακό μπουφέ και τη συμμετοχή του "ΠΥΡΣΟΥ"

ΤΕΤΑΡΤΗ, 9 ΜΑΡΤΙΟΥ

-Βραδιά γλεντιού στην αυλή του 6ου & 10ου Δημοτικού Σχολείου, ώρα 7.00-9.00μ.μ.
-Βραδιά γλεντιού στην περιοχή ΠΑΝΟΡΑΜΑ (άνω Εργατικές Κατοικίες), ώρα 7.00-9.00μ.μ.
-ΣΥΝΑΥΛΙΑ με τον Σταύρο Παζαρέντζη και την ορχήστρα του,
Πλατεία Καρατάσου, ώρα 8.00μ.μ.
-Cafe ΦΙΛΙΟΝ, ώρα 9.00μ.μ., Μασκέ Πάρτι
-Μπαρ De Style, ώρα 10.00μ.μ.
Ζωντανή Latin μουσική με χάπενινγκ
-Cafe de Ville, ώρα 10.00μ.μ.
Βραδιά παραδοσιακής μουσικής με την ορχήστρα του Στ. Παζαρέντζη

ΠΕΜΠΤΗ, 10 ΜΑΡΤΙΟΥ

-Βραδιά γλεντιού στην περιοχή Μουσταφά, ώρα 7.00-9.00μ.μ.
-Βραδιά γλεντιού στην Λαϊκή Αγορά, ώρα 7.00-9.00μ.μ
-Μουσική συναυλία με την "Ορχήστρα Οραμάτων",Στέκι Νεολαίας, ώρα 10.00 μ.μ.
-Μπαρ De Style, ώρα 10.00 μ.μ.
Ζωντανή Latin μουσική με χάπενινγκ
-Μπαρ SENSO, SFINA , ZERO ώρα 11.00μ.μ., ΜΑΣΚΕ ΠΑΡΤΙ
-Cafe TOUCAN, το απόγευμα χορεύει το Λύκειο Ελληνίδων

ΠΑΡΑΣΚΕΥΗ, 11 ΜΑΡΤΙΟΥ

-Βραδιά γλεντιού στην περιοχή Πλ. Αλωνίων (οδός Αγ. Θεοφάνους), ώρα 7.00-9.00μ.μ.

ΣΑΒΒΑΤΟ, 12 ΜΑΡΤΙΟΥ

-Παραδοσιακό Γλέντι από την Εύξεινο Λέσχη Ποντίων Νάουσας,
Περιοχή Μηλιά, ώρα έναρξης 2.00 μ.μ.
-Baby Park Papagalo, ώρα 6.00 μ.μ.
Παιδικό Μασκέ πάρτι από 5 χρονών και πάνω
-Cafe de Ville, ώρα 12.00μ.μ.
Ολοήμερο παραδοσιακό πάρτι με την μπάντα του Ζώρα
-Cafe TOUCAN
Μεσημεριανό γλέντι με την μπάντα της ΓΟΥΜΕΝΙΣΣΑΣ
-ΝΕΑΝΙΚΟ ΠΑΡΤΙ στο πλακόστρωτο του Πάρκου, ώρα 6.00μ.μ.
• Στις βραδιές γλεντιού στις γειτονιές και τα διαμερίσματα θα συμμετέχουν τα χορευτικά συγκροτήματα των Λαογραφικών Πολιτιστικών μας Συλλόγων.

ΚΥΡΙΑΚΗ, 13 ΜΑΡΤΙΟΥ

-ΕΘΙΜΟ "Γιανίτσαροι και Μπούλες"
- Παραδοσιακό κτίριο Ι. Μπουτάρη, ώρες 9.30 π.μ. - 11.00 π.μ.
Ντύσιμο του Γιανίτσαρου και μάζεμα του μπουλουκιού
- Δημαρχείο, ώρα 11.00 π.μ. - 1.00μ.μ.
το προσκύνημα - τα μπουλούκια παίρνουν την άδεια από τον Δήμαρχο
- Καθορισμένη διαδρομή των μπουλουκιών στην πόλη
- Πλατεία Αλωνίων, ώρα 5.00 - 7.00 μ.μ.
Το βγάλσιμο των προσωπάδων, χορός με τη συμμετοχή όλου του κόσμου.
Μεγάλο παραδοσιακό αποκριάτικο γλέντι
-ΑΝΑΠΑΡΑΣΤΑΣΗ ΠΑΡΑΔΟΣΙΑΚΟΥ ΓΑΜΟΥ
Έναρξη: 12.00 μ.μ., οδός Αγίου Θεοφάνους - Οικία κ. Μαίρης Φειδάντση (Σπίτι Νύφης)
Συμμετέχουν: Λύκειο Ελληνίδων Νάουσας, ΚΑΠΗ Νάουσας, Ιππικός Όμιλος "ΠΗΓΑΣΟΣ"
-Μπαρ ZERO, Αποκριάτικο 48ωρο ξεφάντωμα
-Λαϊκό γλέντι με τις ομάδες καρναβαλιστών στην αυλή του 5ου Δημοτικού
Σχολείου, διοργάνωση: ΔΗ.Π.Ο.Ν., Σύλλογος Γονέων 5ου Δημοτικού,ώρα 12:00 μ.μ.
-ΠΑΡΕΛΑΣΗ ΛΑΟΓΡΑΦΙΚΩΝ ΣΥΛΛΟΓΩΝ, ΣΑΤΥΡΙΚΩΝ ΟΜΑΔΩΝ ΚΑΙ ΑΡΜΑΤΩΝ
Με την συμμετοχή των Εικαστικών Εργαστηρίων του ΔΗ.Π.Ο.Ν., των συλλόγων "Φίλοι του Καρναβαλιού", "Λέσχης Μοτοσικλετιστών", πολιτιστικών συλλόγων, σχολείων, πολιτών κλπ.
ΩΡΑ ΕΝΑΡΞΗΣ: 2.00 μ.μ.
Αφετηρία: Εργατικό Κέντρο
Πορεία: Χρ. Λαναρά- Εμπορίου - Θεοφίλου - Πλατεία Καρατάσου -
Ελ. Βενιζέλου, Μεγ. Αλεξάνδρου

-ΚΑΘΑΡΗ ΔΕΥΤΕΡΑ, 14 ΜΑΡΤΙΟΥ

-ΕΘΙΜΟ "Γιανίτσαροι και Μπούλες"
Ελεύθερη πορεία των μπουλουκιών στην πόλη
-ΠΑΙΔΙΚΗ ΓΙΟΡΤΗ στην πλατεία Καρατάσου με ξυλοπόδαρους, κλόουν, ταχυδακτυλουργούς και μακιγιέρ για face painting, ώρα 12.00μ.μ.
-ΣΤΕΚΙΑ ΓΛΕΝΤΙΟΥ σε όλη την πόλη, με τις ομάδες των καρναβαλιστών και τα πληρώματα των αρμάτων κλπ. (τα στέκια θα ανακοινωθούν εγκαίρως)
-καφέ ΦΙΛΙΟΝ ώρα 10.00 π.μ.
Λαγάνα Πάρτι με φασουλάδα και νηστίσιμους μεζέδες

ΚΥΡΙΑΚΗ ΤΗΣ ΟΡΘΟΔΟΞΙΑΣ, 20 Μαρτίου

Περιοχή Σπηλαίου, ώρα 11.00 π.μ.
-Παραδοσιακό γλέντι με τους Γιανίτσαρους και Μπούλες.
Προσφέρονται εκτός των άλλων, ναουσαίικες πίτες και σιροπιαστά γλυκά ταψιού

ΠΑΡΑΛΛΗΛΕΣ ΕΚΔΗΛΩΣΕΙΣ

1. "Παραδοσιακός νοντάς" στην οδό Αγίου Θεοφάνους, στην οικία της Μαίρης Φειδάντση (12-14/03)
2. Έκθεση ζωγραφικής του Τάκη Σκούπερ (αίθουσα εκθέσεων Δημοτικής Βιβλιοθήκης - Διάρκεια από 05/03 έως 15/03/05)
3. Έκθεση αποκριάτικης μάσκας από το ΚΔΑΠ-ΜΕΑ (Φουαγιέ Δημοτικού Θεάτρου - Διάρκεια 11/03 έως 13/03/05)
4. Θεατρική παράσταση από το ΚΘΒΕ με το έργο του Δημητρίου Κορομηλά
"Η Τύχη της Μαρούλας", σε σκηνοθεσία Αντρέα Βουτσινά και μουσική Σταμάτη Κραουνάκη (Τετάρτη, 02/03/2005 στο Δημοτικό Θέατρο)
5. Έκθεση ζωγραφικής της Χαράς Κοσμίδου
(Καφέ MINIMAL - Διάρκεια από 01/03 έως 31/03/05)

Δημόσια Κεντρική Βιβλιοθήκη Βέροιας

Αθλητισμός

Νίκος Κυζερίδης:

"Τα εύκολα παιχνίδια κρύβουν παγίδες"

Αρκετά δυνατός και "παθιασμένος" να προσφέρει και πάλι στην ομάδα γύρισε ο αρχηγός της Βέροιας Νίκος Κυζερίδης μετά τον τραυματισμό του που το άφησε για αρκετό καιρό έξω. Ο παίκτης της Βέροιας που "κουβαλάει" πολλά χρόνια εμπειρίας στα ελληνικά γήπεδα κρούει τον κώδωνα του κινδύνου και ζητάει απ΄όλους επαγρύπνηση και σκληρή δουλειά ώστε η ομάδα να πετύχει τον στόχο της.



Ο Νίκος Κυζερίδης



Ο Κώστας Γεωργιάδης

Σε δηλώσεις του στον "Λαό" ο Νίκος Κυζερίδης είπε τα εξής: "Πιστεύω ότι μας αδικεί κατάφωρα το 0-0 της Κυριακής με τον Παναιτωλικό, γιατί ήμασταν καλύτεροι, δημιουργήσαμε αρκετές και καλές ευκαιρίες, αλλά δεν ήμασταν τυχεροί. Ευτυχώς που δεν κέρδισαν Γιάννενα και Καβάλα οπότε η ζημιά ήταν πιο μικρή. Πρέπει λοιπόν την Κυριακή με την Θράκη να είμαστε πιο ψύχραιμοι και πιο αποτελεσματικοί να μην πάθουμε ξανά τα ίδια. Για μας δεν υπάρχει άλλο αποτέλεσμα πέρα από την νίκη για εντός έδρας παιχνίδια, ενώ πρέπει να φέρουμε βαθμούς και από εκτός έδρας. Δεν πρέπει να πάει χαμένη η προσπάθεια που κάναμε και μειώσαμε στους τρεις βαθμούς την διαφορά από την κορυφή, από δω και πέρα τα περιθώρια έχουν στενέψει, και πιστεύω ότι με μεγαλύτερη προσπάθεια απ΄ όλους να "πατήσουμε" στην κορυφή.

Σε ερώτηση αν τα ντέρμπι Ιωαννίνων - Καβάλας και Καβάλας - Βέροιας θα κρίνουν τον πρωταθλητή ο Ν. Κυζερίδης είπε: "Δεν νομίζω ότι αυτά τα παιχνίδια θα κρίνουν τον πρωταθλητή γιατί το πρωτάθλημα έχει πάρει μία "άγρια ομορφιά" και οι ομάδες θα χάσουν και άλλους βαθμούς. Υπάρχουν πολλά παιχνίδια "παγίδες" και ορισμένα παιχνίδια που φαίνονται εύκολα είναι πιο πονηρά, αν δεν τα πάρεις στα σοβαρά".

Ειδικό πρόγραμμα

Και στην χθεσινή προπόνηση που έγινε στο γήπεδο Ταγαροχωρίου οι παίκτες της Βέροιας, δεν μπόρεσαν να παίξουν μπάλα λόγω του χιονιού, και αρκέστηκαν σε τρέξιμο και φυσική κατάσταση.

Εκτός από τον Δημήτρη Σαμαρά, και ο Κώστας Γεωργιάδης, ακολούθησε ειδικό πρόγραμμα λόγω κάποιων προβλημάτων που αντιμετωπίζουν.

Η σημερινή προπόνηση θα γίνει στο γήπεδο Κεφαλοχωρίου, όπου πιστεύεται οι γηπεδικές συνθήκες να είναι καλύτερες, ώστε ο προπονητής της ομάδος κ. Δ. Καλαϊτζίδης να ασχοληθεί με την τακτική για τον Κυριακάτικο αγώνα με την ΠΑΕ ΘΡΑΚΗ.

Γράφει ο
Βασίλης Βόλκος
e-mail:
bvolkos@laosver.gr

Ο τελευταίος των Ρομαντικών

Σχολιάζει ο Δημήτρης Β. Σαζακλίδης

Ο Γιάννης Ματζουράνης, ο γνωστός "Εθνικάρας", πρόσφατα απασχόλησε εκ νέου την επικαιρότητα. Στο παιχνίδι της αγαπημένης του ομάδας κόντρα στο Πάμισο, νεαρός υπό την επήρεια ναρκωτικών ουσιών του επιτέθηκε και τον κλώτσησε στο στήθος. Εκεί που υπάρχει όμως μια μεγάλη καρδιά, την οποία και δεν πλήγωσε το πόδι του νεαρού.

Η δίχως επιτήδευση συγχώρεση ήταν η άμεση αντίδρασή του. Ο συμπαθέστατος φίλαθλος του Εθνικού Πειραιά, ο τελευταίος των ρομαντικών για πολλούς, με δάκρυα στα μάτια άκουσε και δέχθηκε χωρίς ιδιαίτερη συζήτηση τις εξηγήσεις από τον αδερφό του δράστη και βέβαια δεν θέλησε να δώσει την παραμικρή συνέχεια. Από τέτοια περιστατικά είναι γεμάτη η ζωή του αγνού "Εθνικάρα" στις εξέδρες των ελληνικών γηπέδων. Χαρά μικρού παιδιού τον κυριεύει στις νίκες, δάκρυα με λυγμούς στις αποτυχίες του Εθνικού αλλά ποτέ δεν ενοχλεί, ποτέ δεν προκαλεί. Εκείνο ωστόσο που τον κάνει ξεχωριστό είναι η μοναδική σχέση που αναπτύσσει με τους ποδοσφαιριστές. Μεταξύ των δύο πλευρών υπάρχει αγάπη, βαθύς σεβασμός και τεράστια εκτίμηση. Κι αυτό δεν προκύπτει από δηλώσεις κι εκδηλώσεις που διαδραματίζονται κάτω από τα φώτα της δημοσιότητας. Θα αναφέρουμε δύο περιστατικά, αντιπροσωπευτικά αυτής της σχέσης Ματζουράνη και παικτών του Εθνικού. Επικοινωνία που λειτουργεί ανεξάρτητα από την εποχή, ανανεώνεται και παραμένει αναλλοίωτη ως προς τα βασικά της χαρακτηριστικά. Στις αρχές της δεκαετίας του '90 η Α. Ε. Ποντίων υποδέχεται στο εθνικό στάδιο Βέροιας τον Εθνικό Πειραιά, τον "μικρό του μεγάλου λιμανιού". Μετά τη λήξη του ματς και λίγο πριν οι ποδοσφαιριστές επιβιβαστούν στο λεωφορείο με προορισμό το αεροδρόμιο ΜΑΚΕΔΟΝΙΑ της Θεσσαλονίκης, σαν να εκτελούσαν στρατιωτική εντολή, αφήνουν τις αποσκευές και βγάζουν το πορτοφόλι. Ακούγεται μια φωνή (πρέπει να ήταν του γκολκίπερ Καρασάββα) και μας λύνεται η απορία. "Παιδιά, για το εισιτήριο του μπάρμπα Γιάννη!". Προφανώς ο Γ. Ματζουράνης είχε εξασφαλισμένο τρόπο επιστροφής. Επειδή όμως οι παίκτες τον ήθελαν μαζί τους, του πλήρωσαν το αεροπορικό εισιτήριο! Συγκλονιστικό είναι το δεύτερο περιστατικό που έγινε στη Καρδίτσα δέκα περίπου χρόνια αργότερα. Πρωτάθλημα Γ' Εθνικής και η τιμωρημένη "γηπεδούχος" ΒΕΡΟΙΑ φιλοξενεί τον Εθνικό (σ. σ. για την ιστορία αναφέρεται ότι η "βασίλισσα" αν και προηγήθηκε 1-0 με γκολ του Αποσέρκογλου, τελικά ηττήθηκε με 1-2 και τέρματα των Μούτα και Βαΐτση). Ο Γ. Ματζουράνης έξω από τα αποδυτήρια χαμογελαστός συζητά με παράγοντες, διαιτητές, δημοσιογράφους. Είναι η ώρα που οι δύο ομάδες θα βγουν για ζέσταμα. Ξαφνικά σοβαρεύει, ζητά συγνώμη από τους παρευρισκόμενους και στήνεται με ευλάβεια έξω από τα αποδυτήρια του Εθνικού. Κάτι βγάζει με προσοχή από τη τσέπη και το κρατά σαν θησαυρό. Η πόρτα ανοίγει. Ακούγονται φωνές αλλά γρήγορα κι αδιαμαρτύρητα επικρατεί απόλυτη σιωπή. Οι ποδοσφαιριστές ένας-ένας κάνουν το σταυρό τους, φιλούν την εικόνα του Αι-Γιώργη και μπαίνουν στο γήπεδο. Μ' αυτό τον τρόπο ο μπάρμπα Γιάννης Ματζουράνης δίνει ευχές για καλή επιτυχία στους παίκτες του Εθνικού. Αγνά, χωρίς ιδιοτέλεια ή υστεροβουλία.



Ο Γιάννης Μαντζουράνης
γνωστός "Εθνικάρας"





Δημόσια Κεντρική Βιβλιοθήκη Βέροιας

Πανέτοιμα τα Τρίκαλα

Το "διπλό" στον Πλάτανο επί του τοπικού Μακεδονικού και η γλυκιά μοναξιά της κορυφής έχει σημάνει συναγερμό στις τάξεις των φιλάθλων των Τρικάλων που αναμένεται να δώσουν βροντερό "παρών" στο Σαββατιάτικο ντέρμπι κόντρα στον Αχιλλέα Νεοκάστρου.



Υπό τις οδηγίες του Στέφανου Στοϊκα συνεχίζεται η προετοιμασία των Τρικάλων με το "παρών" στις προπονήσεις να δίνουν 30 παίκτες

Ο Στέφαν Στοϊκα βλέπει τα μηνύματα του να γίνονται πράξη στον αγωνιστικό χώρο από τους ποδοσφαιριστές του κι αυτό τον χαροποιεί ιδιαίτερα: ***"Τα καλά της δουλειάς φάνηκαν από τα τελευταία αποτελέσματα. Τα παιδιά έχουν συνειδητοποιήσει πιος είναι ο ρόλος τους στο γήπεδο σε σχέση με τον στόχο που έχει τεθεί. Όταν ανέλαβα την τεχνική ηγεσία ήξερα ότι μπορούμε να πετύχουμε. Ακόμα όμως δεν τελείωσε τίποτα, καθώς το πρωτάθλημα έχει άλλες δέκα αγωνιστικές για να τελειώσει, και το Σάββατο έχουμε μπροστά μας το παιχνίδι με τον άλλον διεκδικητή του τίτλου Αχιλλέα Νεοκάστρου όπου απαιτείται να δείξουμε περισσή αποφασιστικότητα, πάθος και αγωνιστική πειθαρχία στον τρόπο που θα αγωνιστούμε ώστε να καταφέρουμε να φθάσουμε στη νίκη με την οποία θα έρθουμε πιο κοντά στον στόχο που έχουμε θέσει"*** τόνισε ο Ελληνοποιημένος Ρουμάνος προπονητής και πρόσθεσε: ***"Δύο στοιχεία πάντως μ΄ ευχαριστούν ιδιαίτερα. Η αυτοπεποίθηση των παιδιών και η προσπάθεια τους να παίξουν σωστό ποδόσφαιρο καθώς και η παρουσία του κόσμου στο γήπεδο".***

30 παίκτες στις προπονήσεις!!

Στο μεταξύ η προετοιμασία για το ντέρμπι με τον Αχιλλέα Νεοκάστρου και παρ΄ότι ο καιρός... αγρίεψε από προχθές και η Ημαθία ντύθηκε στα λευκά από τον χιονιά συνεχίζεται σε εντατικούς ρυθμούς και το παρών στις προπονήσεις να δίνουν 30 παίκτες!!

Πάντως ο τεχνικός των "πρασίνων" προσπαθεί να κρατήσει ψηλά το ηθικό των παικτών ενώ το ευχάριστο είναι πως δεν αντιμετωπίζει κανένα απολύτως αγωνιστικό πρόβλημα.

Τραπέζι στους παίκτες

Τέλος, χθες αργά το απόγευμα η διοίκηση του Μ. Αλεξάνδρου Τρικάλων παρέθεσε δείπνο προς τους παίκτες και την τεχνική ηγεσία αποσκοπώντας, στην σύσφιξη των σχέσεων μεταξύ τους και παράλληλα στην δημιουργία του καλύτερου δυνατού κλίματος εν όψει της κρίσιμης και καθοριστικής αναμέτρησης του Σαββάτου.

Κρίτογλου

"Η ώρα της αλήθειας έφθασε!"

Το...ξεσπίτωμα του πρωτοπόρου Μ. Αλεξάνδρου Τρικάλων για δεύτερη φορά μεσούσης της περιόδου δεν φαίνεται να πτοεί τους ανθρώπους του συλλόγου των "πρασίνων" εν όψει της αναμέτρησης με τον Αχιλλέα Νεοκάστρου στο απόλυτο ντέρμπι της 21ης αγωνιστικής του πρωταθλήματος.



Ανάλογες στιγμές θέλουν να ζήσουν οι παίκτες των Τρικάλων στην αναμέτρηση με το Νεόκαστρο.

Απεναντίας μάλιστα το βλέπουν πολύ φυσιολογικό και αναγκαίο. Το γιατί; "Μα δεν μπορούμε να κάνουμε κι αλλοιώς, από την στιγμή που και στο γήπεδο του Πλατέος πρέπει να γίνουν κάποια έργα, αλλά και ότι θα πρέπει να εξυπηρετήσουμε κατά τον καλύτερο δυνατό τρόπο τις ανάγκες των φιλάθλων που θα βρεθούν στο παιχνίδι.

Λαμβάνοντας όλα αυτά υπ΄όψιν, πιστεύουμε πως η επιλογή του γηπέδου του Πλατάνου που σημειωτέον ήταν και προτίμηση μας από το ξεκίνημα της φετινής σαιζόν για έδρα μας μετά τον οργασμό έργων που γίνονται στο δικό μας γήπεδο το οποίο σε λίγο καιρό θα είναι ένα πραγματικό στολίδι για τα ποδοσφαιρικά δεδομένα της Ημαθίας, είναι η ενδεδειγμένη λύση. Και ο αριθμός των 2.000 φιλάθλων που υπολογίζουμε να βρεθεί το Σάββατο στο στάδιο του Πλατάνου να μπορέσει να το παρακολουθήσει πιο άνετα" ανέφερε ο πρόεδρος των Τρικάλων κ. Κρίτογλου. Όσο για το πώς βλέπει την αναμέτρηση του Σαββάτου, ο διοικητικός ηγέτης του Μ.Αλεξάνδρου Τρικάλων αρκέστηκε να πει: "Η ώρα της αλήθειας έφθασε! Τίποτα άλλο"

Γενικός ξεσηκωμός στο Νεόκαστρο

Στο ντέρμπι των ντέρμπι για την Α΄ κατηγορία σύμφωνα με τον βαθμολογικό πίνακα καλείται να συμμετάσχει ο Αχιλλέας Νεοκάστρου και μάλιστα να αντεπεξέλθει στις απαιτήσεις του εν λόγω αγώνα.



Γενικός ξεσηκωμό έχει προκαλέσει στο Νεόκαστρο ο αγώνας του Σαββάτου με τα Τρίκαλα

Η δύσκολη έξοδος στον Πλάτανο όπου θα αντιμετωπίσει τον πρωτοπόρο Μ. Αλέξανδρο Τρικάλων - με δύο βαθμούς διαφορά από τους "ασπρόμαυρους" - έχει προκαλέσει γενικό ξεσηκωμό στις τάξεις των φιλάθλων. Οι φίλαθλοι του Νεοκάστρου κινητοποιούνται καθημερινά με σκοπό η παρουσία τους, το Σάββατο στο γήπεδο του Πλατάνου να είναι δυναμική σε όγκο και παλμό, τέτοια που οι "ασπρόμαυροι" παίκτες να αισθανθούν ότι αγωνίζονται στην έδρα τους.

Πρόβλημα οι δυσμενές καιρικές συνθήκες

Ωστόσο οι δυσμενείς καιρικές συνθήκες που επικρατούν αυτές τις μέρες στην Ημαθία - και όχι μόνο - έχουν δημιουργήσει προβλήματα στα γήπεδα και έτσι δεν είναι απόλυτα σίγουρο για το αν τελικά θα καταστεί δυνατόν να πραγματοποιηθούν τα παιχνίδια της ερχόμενης αγωνιστικής και μεταξύ αυτών βέβαια το ντέρμπι των πρωτοπόρων. Όμως σύμφωνα με τις προβλέψεις των μετεωρολόγων η κακοκαιρία από σήμερα πρόκειται να παρουσιάσει ύφεση, οπότε ελαχιστοποιείται ο κίνδυνος αναβολής των αγώνων του Σαββάτου.

"Λευκό" το απουσιολόγιο

Στο μεταξύ συνεχίζεται η προετοιμασία του Αχιλλέα Νεοκάστρου εν όψει της Σαββατιάτικης αναμέτρησης στο γήπεδο του Πλατάνου. Το κλίμα στο στρατόπεδο των "ασπρόμαυρων" είναι πολύ καλό και προέρχεται κυρίως από την τελευταία και άνετη νίκη που επιτεύχθηκε σε βάρος του Εθνικού Κλειδίου που κράτησε ζωντανές τις ελπίδες της ομάδας στο κυνήγι του τίτλου. Το ευχάριστο για τον προπονητή Βασίλη Ιωάννου είναι ότι δεν αντιμετωπίζει κανένα πρόβλημα και θα έχει όλους τους παίκτες στην διάθεση του για το καλύτερο δυνατό αποτέλεσμα εν όψει του αγώνα με τον πρωτοπόρο Μ. Αλέξανδρο Τρικάλων (θυμίζουμε ότι στο παιχνίδι του πρώτου γύρου οι δύο ομάδες είχαν αναδειχθεί ισόπαλες με σκορ 1-1).

"Δεν έχουμε να χάσουμε τίποτα..."

Ο τεχνικός Βασίλης Ιωάννου, η συμβολή του οποίου στην φετινή πολύ καλή πορεία του Αχιλλέα Νεοκάστρου είναι αναντίρρητα αναγνωρίσιμη απ΄ όλους μίλησε στο "Λαό" για το μεγάλο ντέρμπι του πρωταθλήματος. "Είναι ένα ντέρμπι, και σ΄ ένα ντέρμπι όλα μπορούν να συμβούν. Τα παιδιά ξέρουν τι θα αντιμετωπίσουν και γι΄ αυτό είναι προετοιμασμένα για το παιχνίδι αυτό. Η εμπειρία που διαθέτουν οι παίκτες μου είναι ένας σημαντικός παράγων σε τέτοιου είδους παιχνίδια και ελπίζω να το εκμεταλλευτούμε αυτό το πλεονέκτημα απέναντι σ΄ έναν αντίπαλο που με την σειρά του έχει να παρουσιάσει τα δικά του θετικά στοιχεία στην συγκεκριμένη αναμέτρηση. Κοντολογίς θα έλεγα, πως εμείς δεν έχουμε να χάσουμε τίποτα στο ματς με τα Τρίκαλα. Άλλωστε μην ξεχνάμε εμείς ξεκινήσαμε ως αουτσάιντερ στο πρωτάθλημα και στην πορεία βρεθήκαμε να διεκδικούμε τον τίτλο του πρωταθλήματος..."

Παπανώτας

"Να κερδίσει το ποδόσφαιρο της Ημαθίας!"

Ο Νίκος Παπανώτας ένας παίκτης με πολλά χρόνια υπηρεσίας στα γήπεδα και ενίοτε...μπαρουτοκαπνισμένος από ντέρμπι έδωσε το στίγμα του για το μεγάλο παιχνίδι του Σαββάτου. ***"Σ΄ αυτό το παιχνίδι πρέπει πρώτα απ΄ όλα να κερδίσει το ερασιτεχνικό ποδόσφαιρο της Ημαθίας. Και αυτό γιατί στον αγώνα αυτόν θα παραβρεθεί πολύς κόσμος ο οποίος αγαπάει το ερασιτεχνικό ποδόσφαιρο του νομού μας και συνεπώς δεν πρέπει να τον απογοητεύσουμε. Από πλευράς μας είμαστε έτοιμοι και θα ριχθούμε στην "μάχη του Σαββάτου" αποσκοπώντας να διεκδικήσουμε το νικηφόρο αποτέλεσμα που θα μας φέρει στην κορυφή του πρωταθλήματος. Πάνω απ΄ όλα όμως εύχομαι να γίνει ένα καλό παιχνίδι, χωρίς ακρότητες και μέσα σε αθλητικά πλαίσια και όποιος είναι ο καλύτερος να πάρει και την νίκη".***

"Εμείς θα είμαστε οι νικητές"

Από την δική του πλευρά, ο Σάκης Παπάζογλου προβλέπει ότι... ***"θα γίνει ένα δυνατό παιχνίδι, ένα παιχνίδι στο οποίο θα αναμετρηθούν κατά τεκμήριο με βάση την βαθμολογική θέση, οι δύο καλύτερες ομάδες του πρωταθλήματος. Πιστεύω πως από αυτό το ντέρμπι ή "η μητέρα των μαχών" όπως χαρακτηρίσθηκε, νικητές θα είμαστε εμείς διότι διαθέτουμε ένα πολύ καλό σύνολο το οποίο έχει αναδείξει τις δυνατότητες του στην μέχρι τώρα πορεία του πρωταθλήματος. Ωστόσο αυτό που πρέπει να κυριαρχήσει ως λογική σ΄ αυτό το παιχνίδι είναι οι παίκτες των δύο ομάδων να φανούν ψύχραιμοι και ώριμοι, όσο ποτέ, ώστε και σε αθλητικά πλαίσια να αγωνισθούν αλλά και όμορφο θέαμα να προσφέρουν στον κόσμο που θα έρθει στο γήπεδο του Πλατάνου. Με δυο λόγια ο αγώνας Τρικάλων - Νεοκάστρου πρέπει να αποτελέσει διαφήμιση του ποδοσφαίρου της Ημαθίας γιατί αυτό επιβάλλουν οι συνθήκες σήμερα στον χώρο αυτόν..."***

Αθλητισμός

Γράφει ο : Παύλος Τουτουντζίδης





Αθλητισμός

Επιμέλεια:
Γιώργος Μεταξάς
gmetaxas@laosver.gr

Το πήρε απόφαση ο Κολίνα



Πρόκειται για τον μοναδικό διαιτητή ποδοσφαίρου που κατέφερε να λάμψει περισσότερο από πολλά ποδοσφαιρικά αστέρια. Ο Πιερλουίτζι Κολίνα είναι έτοιμος να πει αντίο στους αγωνιστικούς χώρους στο τέλος της τρέχουσας σεζόν.

Σύμφωνα με δημοσίευμα της "Gazzetta Dello Sport", ο Ιταλός το έχει πάρει απόφαση και με την λήξη της σεζόν θα ανακοινώσει

και την λήξη της καριέρας. Σε ηλικία 45 ετών ο Κολίνα είναι ομολογουμένως ο πιο αξιόπιστος διαιτητής στον πλανήτη και αυτό αλλά και το παρουσιαστικό του τον έκαναν διάσημο.

Η FIFA και η UEFA αποφάσισαν να παρατείνουν το όριο ηλικίας για τους διαιτητές μόνο για χάρη του, αλλά ο ίδιος εκτός συγκλονιστικού απρόοπτου θα "κρεμάσει" την σφυρίχτρα του.

Αίτηση "Διαπλοκής"

Ακόμα θα σταυροκοπιούνται αυτοί που χειρίστηκαν την αίτηση της ΠΑΕ ΟΦΗ για υπαγωγή της στο άρθρο 44. Καταρχήν, το Δημόσιο απέρριψε την αίτηση για τρεις βασικούς λόγους.

Πρώτον, γιατί η ΠΑΕ βρίσκεται ήδη σε καθεστώς ευνοϊκής ρύθμισης και συγκεκριμένα στον νέο Αθλητικό Νόμο που αφορά τα χρέη προς το Δημόσιο.

Δεύτερον, γιατί ένα μέρος του χρέους δημιουργήθηκε από παρακράτηση φόρου μισθωτών υπηρεσιών και σύμφωνα με απόφαση του ΣτΕ αυτό θεωρείται απαγορευτικός παράγοντας για την ένταξη ανώνυμης εταιρίας στο άρθρο 44.

Τρίτον, η αντίφαση του ότι η ΠΑΕ ΟΦΗ δέχεται να αποπληρώσει τα οφειλόμενα στους πιστωτές της εντός τριών μηνών σε άτοκες ισόποσες δόσεις αλλά το ποσοστό του Δημοσίου που είναι το 10% του συνολικού χρέους θα το καταβάλει σε 120 δόσεις.

Η περαιτέρω ανάλυση της αίτησης προκαλεί για ακόμη μια φορά την κοινή γνώμη που επί σειρά ετών "αναρωτιέται" για τις σχέσεις του

ΟΦΗ με τον Παναθηναϊκό και τις επί μονίμου βάσεως συναλλαγές τους σε παίκτες ακόμα και σε προπονητές. Ο ΟΦΗ οφείλει στον Παναθηναϊκό το πόσο των 815 χιλιάδων ευρώ για διάφορες πιστώσεις όπως αγορές ποδοσφαιριστών, όπως επίσης ένα σημαντικό ποσό σε πρώην ποδοσφαιριστές του που τώρα αγωνίζονται για την ομάδα της Αθήνας (Ρουμπάκης, Κώτσιος, Μπικόφσκι). Όλοι οι παραπάνω ήρθαν σε συμβιβασμό με την ΠΑΕ ΟΦΗ καθώς ο Παναθηναϊκός δέχεται να λάβει μόλις 40,750 ευρώ από τα οφειλόμενα ενώ οι τρεις ποδοσφαιριστές δέχονται να πάρουν μόλις το 20% των οφειλομένων.

Ακόμη ένας ευεργέτης του ΟΦΗ είναι ο μεγαλομέτοχος του, Παντελής Μυριοκεφαλιτάκης, ο οποίος έχει δώσει με πίστωση το ποσό των 2,4 εκατομμυρίων ευρώ ο οποίος έχει αξιώσεις, πλέον, μόνο για 120 χιλιάδες ευρώ.

Όλα τα παραπάνω γεννούν εύλογα ερωτηματικά και προσθέτουν άλλο ένα πετραδάκι αναξιοπιστίας στο ετοιμόρροπο οικοδόμημα του ελληνικού ποδοσφαίρου.

Ιερά εξέταση!



Μετά από μια επίσκεψη "αστραπή" και μια "μαραθώνια" εξέταση η δουλειά των ανθρώπων της UEFA ολοκληρώθηκε και το μόνο που απομένει είναι να μάθουμε το πόρισμά της. Ο Γκέρχαρντ Καπλ,

Έπειτα από μαραθώνια εξέταση, το κλιμάκιο της UEFA, επέστρεψε στην βάση του, και το μόνο που απομένει, είναι το τελικό πόρισμα...

ως επικεφαλής, συνοδευόμενος από τα υπόλοιπα μέλη της πειθαρχικής επιτροπής της UEFA, υποδέχθηκε έξι ποδοσφαιριστές του Πανιωνίου και τον πρώην πρόεδρο της ομάδας Τάσο Ερμείδη και κυριολεκτικά τους πέρασε από Ιερά Εξέταση.

Με πολύ αυστηρό ύφος και σαφή υπονοούμενα που προδικάζουν την θέση της ομοσπονδίας για το ύποπτο της αναμέτρησης μεταξύ του Πανιωνίου και Δυναμό οι Μπρέσκα, Σμίλιανιτς, Ζίμονιτς, Μέσαρος, Βλτσεκ και Ντρόμπνι άκουσαν τις καυστικές ερωτήσεις της επιτροπής. Ερωτήθηκαν για τα πάντα στην κυριολεξία, ακόμα και για την προσωπική τους ζωή. Κάθε ένας από αυτούς ανακρίθηκε για περίπου 45 λεπτά της ώρας, ενώ ακολούθησε η διαιτητική τετράδα του αγώνα. Ο Ρουμάνος Αλεξάντρ Τούντορ (πρώτος διαιτητής), οι Κρίστιαν Νίκα και Οκτάβιαν Σόβρε (βοηθοί) και ο Σεμπάστιαν Κολτέσκου (τέταρτος). Οι καταθέσεις δόθηκαν στο ξενοδοχείο "Sofitel" του αεροδρομίου Ελευθέριος Βενιζέλος.

Είναι χαρακτηριστική η τακτική που ακολούθησε η επιτροπή καθώς είχε ενημερώσει μυστικά τους κληθέντες για την τοποθεσία και την ώρα διεξαγωγής των καταθέσεων. Επίσης, χαρακτηριστική ήταν η στάση της καθώς η απόλυτη αυστηρότητα και τα σαφή υπονοούμενα πως το κρίθηκε μέσα στον αγωνιστικό χώρο αλλά το αποτέλεσμα ήταν μεθοδευμένο προϊόν. Άπαντες οι ποδοσφαιριστές ερωτήθηκαν για την σχέση τους με τον μάνατζερ Αγγελο Τραυλό, όπως και για τον διαιτητή Τεβεκέλη κάτι που σημαίνει πως τέθηκε επί τάπητος και το ελληνικό κύκλωμα που φέρεται να συνδέεται με αυτό των τριών Κροατών που "έστηναν" ποδοσφαιρικούς αγώνες στην Γερμανία και την Αυστρία.

Τελευταίος από την διαδικασία πέρασε ο Τάσος Ερμείδης, ο πρώην πρόεδρος του Πανιωνίου που είχε εμφανιστεί στην εκπομπή "Δίκη" του EXTRA είχε κάνει σοβαρές καταγγελίες και μάλιστα επώνυμα, ήταν εκείνος που έδωσε στην δημοσιότητα το όνομα του μάνατζερ που φέρεται να εμπλέκεται σε στημένα παιχνίδια όπως επίσης μίλησε για τουλάχιστον 6 ποδοσφαιρικούς αγώνες των τελευταίων ετών των οποίων η εγκυρότητα αμφισβητείται.

Η επιτροπή, από το βράδυ της Τρίτης, βρίσκεται πίσω στην έδρα τους όπου θα συντάξει σχετική έκθεση και θα την καταθέσει στην UEFA, πρόκειται για το πόρισμα που πλέον αναμένουν όλοι με περισσή αγωνία καθώς ενδέχεται να βγουν πολλά στοιχεία που δεν θα αφορούν απλά τον αμφισβητούμενο αγώνα του κυπέλλου UEFA μεταξύ του Πανιωνίου και της Δυναμό, αλλά θα αφορά και το κύκλωμα που βρίσκεται στην Ελλάδα και ενδεχόμενα μεθόδευε αποτελέσματα αγώνων των πρώτων τριών κατηγοριών του πρωταθλήματος.

Την έκπληξη η Καστοριά!

Καστοριά - Ολυμπιακός 2-1



Κάτω από συνεχή χιονόπτωση και μπροστά σε 4.000 φιλάθλους της, η Καστοριά νίκησε στο γήπεδό της 2-1 τον Ολυμπιακό, στον πρώτο αγώνα για την προημιτελική φάση του Κυπέλλου.

Έτσι η ακριτική ομάδα πήρε προβάδισμα ενόψει της ρεβάνς στο γήπεδο Καραϊσκάκη.

Ο κίνδυνος να μην ξεκινήσει ο αγώνας ήταν ορατός, λόγω της χιονόπτωσης, ωστόσο οι άνθρωποι του γηπέδου κατέβαλαν μεγάλη προσπάθεια και κατάφεραν να καθαρίσουν τον αγωνιστικό χώρο.

Η Καστοριά μπήκε πολύ πιο ορεξάτη από τον Ολυμπιακό και εκμεταλλεύθηκε τα κενά που παρουσίασε ο αντίπαλός της. Έτσι, μπορεί στο 4' ο Γιόσιτς να μην κατάφερε να σκοράρει από καλή θέση, αλλά στο 16' Σουλτανίδης έκανε το 1-0.

Υπήρξε αρχικά ένα σουτ του Αγγου, που απέκρουσε ο Νικοπολίδης και στην επαναφορά, ο 28χρονος επιθετικός της Καστοριάς έστειλε την μπάλα στα δίχτυα.

Μέχρι το 28' ο Ολυμπιακός είχε επισκεφτεί μόνο μια φορά την περιοχή των γηπεδούχων, με τον Καστίγιο (16'), που σούταρε άουτ, όμως στη δεύτερη επίσκεψή του κατάφερε να σκοράρει. Ο Ρέζιτς σέντραρε από δεξιά και ο Ντ' Ακόλ με κεφαλιά έκανε το 1-1.

Στο β' ημίχρονο η Καστοριά εμφανίστηκε ξανά με μεγαλύτερη ζωντάνια από τον Ολυμπιακό. Κι αφού στο 47' ο Παντελιάδης έχασε μια πολύ καλή ευκαιρία, στο 53' πάλι ο Σουλτανίδης έκανε το 2-1.

Βρέθηκε μέσα στην περιοχή, ο Ντα Σίλβα του έδωσε την μπάλα, κινήθηκε προς τα δεξιά και πλάσαρε με επιτυχία τον Νικοπολίδη.

Στη συνέχεια το χιόνι άρχισε να πυκνώνει και να δυσκολεύει σε πολύ μεγάλο βαθμό τις κινήσεις των ποδοσφαιριστών.

Ο Μπάγεβιτς προτίμησε να χρησιμοποιήσει και κάποιους νεαρούς ποδοσφαιριστές, όπως τον Θανόπουλο και τον Βλάχο, που έκαναν την πρώτη τους εμφάνιση με τη φανέλα του Ολυμπιακού.

Διαιτητής: Τακίδης (Κιλκίς)
Κίτρινες: Ταραλίδης, Καφές
ΚΑΣΤΟΡΙΑ: Συμεωνίδης, Καπετανόπουλος, Αγγος (56' Μπρίτο), Μυρωνίδης, Λαζαρίδης, Κισκαμπάνης, Γιόσιτς, Ταξιάρχης (46' Γουλέτας), Παντελιάδης (84' Τέλλος), Ντα Σίλβα, Σουλτανίδης
ΟΛΥΜΠΙΑΚΟΣ: Νικοπολίδης, Πάντος, Κουλουχέρης, Σούρερ (80' Βλάχος), Βάλλας, Ρέζιτς (65' Θανόπουλος), Φιλιππάκος, Ταραλίδης, Ντ' Ακόλ, Καφές, Καστίγιο (60' Μενδρινός).

Προβλήματα λόγω του χιονιά

Η χιονόπτωση στη Θεσσαλονίκη, τα ξημερώματα της Τετάρτης προκάλεσε πολλά προβλήματα στην προετοιμασία των ομάδων της πόλης, για την προσεχή αγωνιστική του πρωταθλήματος.



Η πρωινή προπόνηση του ΠΑΟΚ σε ιδιωτικές εγκαταστάσεις στη Σουρωτή αναβλήθηκε καθώς το γήπεδο είχε καλυφθεί από χιόνι και οι παίκτες του Δικέφαλου ανανέωσαν το ραντεβού για το απόγευμα της Τετάρτης στις βοηθητικές εγκαταστάσεις της Ευκαρπίας. Τα βλέμματα είναι στραμμένα στον Γιώτη Εγκωμίτη, ο οποίος αποχώρησε από την απογευματινή προπόνηση της Τρίτης, λόγω ενοχλήσεων που ένιωσε στους προσαγωγούς.

Κατά τη διάρκεια της προπόνησης ο Κύπριος γλίστρησε και ένιωσε τράβηγμα στους προσαγωγούς με αποτέλεσμα να σταματήσει την προπόνηση για προληπτικούς λόγους. Τα ευχάριστα νέα για τους ανθρώπους του ΠΑΟΚ είναι εξωαγωνιστικά και αφορούν την κίνηση στα εισιτήρια για το ντέρμπι με τον Ολυμπιακό. Κατά την πρώτη ημέρα κυκλοφορίας τους έχει προπωληθεί μεγάλος αριθμός και οι παράγοντες του Δικέφαλου αισιοδοξούν ότι μέχρι την έναρξη του παιχνιδιού στην Τούμπα, θα έχουν εξαντληθεί.

Στις βοηθητικές εγκαταστάσεις του Νέου Ρυσίου αναμένεται να προπονηθεί ο Άρης, όπως και την Τρίτη, εφόσον βέβαια το επιτρέπει η κατάσταση του γηπέδου. Οι "κίτρινοι" άφησαν πίσω τους την ήττα από τον ΠΑΟΚ και προετοιμάζονται για το επόμενο παιχνίδι με την ΑΕΚ. Το βράδυ της Τετάρτης, στις 9 μ.μ., ο πολυπληθέστερος σύνδεσμος φιλάθλων του Άρη, ο "ΣΟΥΠΕΡ 3" θα δεξιωθεί το ποδοσφαιρικό τμήμα, αποδεικνύοντας με έναν ακόμα τρόπο τη στήριξή του, παρά την βαριά ήττα από τον αιώνιο αντίπαλο.

Στον Ηρακλή, η προπόνηση δεν έγινε στις εγκαταστάσεις της Μίκρας, που "ντύθηκε" στα λευκά και ορίστηκε να γίνει σε κλειστά γήπεδα 5Χ5. Κάτι ανάλογο ισχύει και για την ομάδα του Απόλλωνα Καλαμαριάς, που δεν προπονήθηκε ούτε στο γήπεδό της, ούτε στο βοηθητικό ούτε όμως και στη Ραιδεστό, που αποτελεί εναλλακτική λύση. Προτιμήθηκε το κλειστό γήπεδο μπάσκετ του συλλόγου.

Πρόσβαση στο Κ.Τ. Γρηγόρης Βεροίας

ΧΑΝΤΜΠΟΛ

Σεμινάριο νέων διαιτητών - Κριτών

Με απόλυτη επιτυχία έληξε την Κυριακή 27 Δεκεμβρίου 2005 το σεμινάριο Διαιτητών - Κριτών που διοργανώθηκε από τον Σύνδεσμο Διαιτητών Χειροσφαίρισης Κεντρικής Μακεδονίας από τις 25/2 έως και τις 27/2/2005. Η συμμετοχή των υποψηφίων διαιτητών - κριτών ξεπέρασε κάθε προσδοκία και το ενθαρρυντικό ήταν ότι στην πλειοψηφία τους υπερίσχυσε το ασθενές φύλλο. Ο αριθμός των συμμετεχόντων έφθασε τους 20, από τους οποίους οι 12 ήταν γυναίκες.

Το σεμινάριο χωρίστηκε σε τρία μέρη. Το πρώτο μέρος που διεξήχθη τις ημέρες Παρασκευή απόγευμα και Σάββατο πρωί- απόγευμα, οι μελλοντικοί Διαιτητές-Κριτές παρακολούθησαν θεωρητικά μαθήματα από τον καθηγητή διαιτησίας, μέλος της Κ.Ε.Δ./Ο.Χ.Ε και διεθνή κομισάριο κ. Παύλο Καζαντζίδη που ήρθε από την Θεσσαλονίκη για τον λόγο αυτό, προσκαλεσμένος του Συνδέσμου.

Το δεύτερο μέρος περιλάμβανε παρακολούθηση του αγώνα για το πρωτάθλημα της Α1 Εθνικής Κατηγορίας Ανδρών μεταξύ των ομάδων Φίλιππος Βέροιας - Διομήδης Άργους. Έτσι οι μαθητευόμενοι είχαν την ευκαιρία να δουν και στην πράξη αυτά που θεωρητικά τους παρουσιάστηκαν. Συγκεντρωμένοι στις κερκίδες του γηπέδου και με τη βοήθεια του κ. Καζαντζίδη κατάφεραν να εμπεδώσουν και να αναλύσουν φάση-φάση ολόκληρο τον αγώνα. Και σε αυτό το σημείο αισθανόμαστε την ανάγκη να ευχαριστήσουμε το μέλος της Ο.Χ.Ε. της Ε.Σ.Χ.Κ.Μ. και του σωματείου Φίλιππος Βέροιας, κ. Χρήστο Καψάλη που μεσολάβησε για την ελεύθερη είσοδο των μαθητών της σχολής στο γήπεδο.



Ο κ. Καζαντζίδης επί τω έργω στη σχολή διαιτησίας του Σ.Δ.ΧΕ.Κ.Μ.



Στιγμιότυπο από την ώρα του σεμιναρίου. Πρωταγωνιστές οι γυναικείες παρουσίες

Στο τρίτο μέρος που πραγματοποιήθηκε την Κυριακή το πρωί, οι υποψήφιοι διαιτητές- κριτές εξέφρασαν απορίες πάνω σε θέματα του κανονισμού που προέκυψαν από τις εργασίες των δύο προηγούμενων ημερών οι οποίες απαντήθηκαν και διευκρινίστηκαν και αμέσως μετά υποβλήθηκαν σε γραπτές εξετάσεις με κύριο θέμα τον κανονισμό διαιτησίας χειροσφαίρισης. Για τον σκοπό αυτό μας παραχωρήθηκε ευγενικά από το Δ.Σ. του Συνδέσμου Διαιτητών Ποδοσφαίρου Ν. Ημαθίας η ιδιόκτητη αίθουσά τους. Εκφράζουμε γι' αυτό τις ευχαριστίες μας.

Ευχαριστήριο

Ο Σύνδεσμος Διαιτητών Χειροσφαίρισης Κεντρικής Μακεδονίας ευχαριστεί για την αμέριστη συμπαράσταση τους και την ευγενική τους χορηγία τις κάτωθι επιχειρήσεις που συνέβαλλαν στην επιτυχημένη διεξαγωγή του σεμιναρίου.

Σούπερ Μάρκετ "Βερόπουλος" κατάστημα Βέροιας

Τυπογραφείο -Φωτοτυπίες-Εκτυπώσεις Πέτκος Νικόλαος"

(Electronet Αφοί Γεωργίου Ε.Ε.)

Κατάστημα Ηλεκτρικών Ειδών "Βασιλάκης" στη Βέροια

Εστιατόριο "Ολυμπιάδα" στη Βεργίνα Ημαθίας.

Επίσης και όλα τα μέλη του Συνδέσμου μας για την παρουσία τους στις εργασίες του Σεμιναρίου.

ΧΑΝΤΜΠΟΛ

Κοπή βασιλόπιτας Σ.Δ.ΧΕ.Κ.Μ.



Ο Πρόεδρος του Συνδέσμου κ. Μαυρίδης κόβει την πίτα παρουσία των μελών του Δ.Σ.

Πραγματοποιήθηκε την Παρασκευή το βράδυ στις 25 Φεβρουαρίου μέσα σε ένα ευχάριστο κλίμα, η κοπή της πίτας του Συνδέσμου Διαιτητών Χειροσφαίρισης Κεντρικής Μακεδονίας.

Η εκδήλωση έλαβε χώρα στον πανέμορφο και ανακαινισμένο χώρο του εστιατορίου "ΟΛΥΜΠΙΑΔΑ" στον πεζόδρομο της Βεργίνας. Συμμετείχαν όλα τα μέλη του Συνδέσμου με τις συζύγους τους, εκπρόσωποι της Ένωσης και του Συλλόγου παλαιμάχων του Φιλίππου. Τυχερός της χρονιάς αναδείχθηκε ο νεαρός συνάδελφος με αρκετό μέλλον μπροστά του Χριστόφορος Κουρουζίδης, ο οποίος κέρδισε ένα DVD προσφορά της Electronet Αφοί Γεωργίου και από τους καλεσμένους και φίλους του σύνδεσμου ο Γεώργιος Δημόλας, συνάδελφος διαιτητής του Συνδέσμου Δ. Μακεδονίας ο οποίος κέρδισε μία καφετιέρα προσφορά του καταστήματος ηλεκτρικών ειδών "Βασιλάκης". Μεταξύ άλλων ο Πρόεδρος του Συνδέσμου κ. Παύλος Μαυρίδης είπε: "Είμαστε και παραμένουμε μία οικογένεια η οποία αγαπά και υπηρετεί αυτό το άθλημα που μας έχει κάνει πρόσφατα υπερήφανους. Η χρονιά που πέρασε θεωρείται επιτυχημένη για τον Σύνδεσμο μας αφού 4 από τα μέλη μας σφυρίζουν σε αγώνες της Α1 και όλα τα υπόλοιπα αγωνίζονται σε όλες τις εθνικές κατηγορίες. Πιστεύω ότι και το 2005 θα είναι πετυχημένη χρονιά στην οποία θα προσπαθήσουμε να φέρουμε νέο αίμα στη διαιτησία αρχής γενομένης από το σεμινάριο που ήδη έχουμε οργανώσει και είναι σε εξέλιξη".

Επιμέλεια: Στέφανος Οικονομόπουλος

ΧΙΟΝΟΔΡΟΜΙΑ

Με Ολυμπιακό στόχο το δίαθλο στο Παγκόσμιο

Η..ώρα του διάθλου (συνδυασμός σκι αντοχής και σκοποβολής) "κτυπάει" τις επόμενες μέρες και για την ελληνική χιονοδρομία.

Αφορμή γι'αυτό είναι, κατά πρώτον, το Παγκόσμιο Πρωτάθλημα Ανδρών / Γυναικών, στο Χολφίλτσεν της Αυστρίας (4-14/3), όπου για πρώτη φορά μετέχουμε με 4 αθλητές (Σταύρος Χριστοφορίδης, Γρηγόρης Μοσχοβάκος, Ανδρέας Σαράντης, Λευτέρης Φάφαλης) με συνοδό/προπονητή τον Νίκο Αναστασιάδη. Πράγμα το οποίο και μόνο θεωρείται επιτυχία, καθώς αυτό σημαίνει ότι όλοι τους έχουν πιάσει τα προβλεπόμενα όρια σε Ευρωπαϊκό ή Παγκόσμιο Κύπελο.

Αυτός ήταν και ο πρώτος στόχος μας για το Παγκόσμιο Πρωτάθλημα. Ο δεύτερος στόχος που ευελπιστούμε τώρα να πετύχουμε, είναι να βελτιώσουμε την ποσοστιαία διαφορά από το "μέσο όρο" των επιδόσεων των τριών πρώτων νικητών.

Ειδικά στο αγώνισμα του σπριντ. Με αυτό σκεπτικό, άλλωστε προτιμήθηκε ο Φάφαλης να "θυσιάσει" τη συμμετοχή του στο Παγκόσμιο Κύπελλο δρόμων αντοχής στο Λάχτι (5-7/3), ώστε να βοηθήσει την προσπάθεια να μαζέψουμε βαθμούς που θα μας "σπρώξουν" στις θέσεις 21-28 της παγκόσμιας κατάταξης και θα εξασφαλίσουν έτσι την εκπροσώπησή μας στους Χειμερινούς Ολυμπιακούς Αγώνες με ένα διαθλητή.

Ελληνική συμμετοχή στο Παγκόσμιο Πρωτάθλημα θα έχουμε στο σπριντ 10χλμ. (5/3) και στο individual 20χλμ. (9/3). Σήμερα (Πέμπτη), εξάλλου, μια άλλη αποστολή διάθλου (Ξάνθης, Καραμίχας, Κανούτας, Ταούλα, Χατζοπούλου), με προπονητή τον Άγγελο Γιάγκου, πηγαίνει να πάρει μέρος, διαδοχικά σε δύο αγώνες Ευρωπαϊκού Κυπέλλου στη Γερμανία (4-6/3, Λάγκντορφ) και στη Ελβετία (10-12/3, Γκούμιγκελ), μια και στο μεταξύ ακυρώσαμε τη συμμετοχή μας στο Παγκόσμιο Πρωτάθλημα διάθλου Εφήβων/Νεανίδων στη Φινλανδία (11-23-3).

Από τη Γραμματεία της Ε.Ο.Χ

ΧΑΝΤΜΠΟΛ

Οι διαιτητές της Α1 Ανδρών - Γυναικών

1.Ανδρών

Σάββατο: 5/03/05

Καλαμαριά: 20.00: Απόλλων - Φίλιππος
Μπεμπέτσος Γ. - Μεϊμαρίδης Ι.
Ιωνικού: 17.30: Ιωνικός - ΓΣ Κορωπίου
Παράσχος - Δρακάκης
Κιλκίς: 18.00: ΓΑΣ Κιλκίς - ΓΣ Ηλιούπολης
Πάτιος - Τσιάνας
Δαΐς: 19.45: Δούκας - Αρχέλαος
Καραπάνος - Χρόνης

Κυριακή: 6/03/05

Άργος: 15.45: Διομήδης - Αθηναϊκός
Κατσίκης - Μιχαηλίδης

2.Γυναικών

Σάββατο: 5/03/05

Συκεών: 18.00: Παναθλητικός - Ελπίδες Δράμ.
Τόλιος - Θεοδοσάκης
Ν.Ιωνία: 20.30: Ο.Φ.Ν. Ιωνίας - Άρης Νικ.
Μανδάς - Παπαχαρτοφύλης

Κυριακή: 6/03/05

Γιαννιτσά: 12.00: Μ.Αλέξανδρος - Αναγέννηση Αρτ.
Κουταλίδης - Στυλιανίδου
Εύοσμος: 15.30: Μακεδονικός - Αθηναϊκός
Βλάχος - Κάργατζης

ΒΟΛΛΕΥ ΠΑΓΚΟΡΑΣΙΔΩΝ

Επέστρεψε στις νίκες ο Ποσειδώνας

Μετά την ήττα της περασμένης εβδομάδας και μάλιστα στην έδρα του, ο Ποσειδώνας επανήλθε στην φυσιολογική του κατάσταση.

Επεκράτησε σχετικά εύκολα στον Προμηθέα του ΓΣ Γρεβενών με 3-0 σετ (25-21, 25-23, 17-25, 25-18). Οι παίκτριες του Στέλιου Λουκά έπαιξαν αρκετά καλά και σημείωσαν την 6η νίκη τους, σε 7 αγώνες. Έτσι η διαφορά των 4 βαθμών από την δεύτερη ομάδα παρέμεινε. Ο προπονητής του Ποσειδώνα ξεκίνησε το παιχνίδι με αρκετές αλλαγές στην σύνθεση της ομάδας. Έτσι οι παίκτριες της Βεροιώτικης ομάδας κέρδισαν δύσκολα τα 2 πρώτα σετ (25-21, και 25-23).



Η ομάδα Παγκορασίδων του Ποσειδώνα που βαδίζει, από νίκη σε νίκη στον 2ο όμιλο της Κ.Δ. Μακεδονίας

Στο 3ο σετ ο ΓΣ Γρεβενών με αντεπίθεση διαρκείας επεκράτησε εύκολα με 25-17. Στο κρίσιμο 4ο σετ, ο Ποσειδώνας παίζοντας προσεκτικά και πειθαρχημένα, το κέρδισαν εύκολα με 25-18 και μαζί με αυτό και το παιχνίδι, με 3-1 σετ.

Από την ομάδα του Ποσειδώνα διακρίθηκαν η Σίσι Τσιμτσιρί, η Παναγιώτα Δουλγεράκη, η Έλενα Τσουκαλά και η Ρωξάνη Δεβετζή. Το παιχνίδι διήρκησε 1 ώρα και 46 λεπτά. Έγιναν δε 10 αλλαγές και πάρθηκαν 7 ταϊμ - άουτ, στα 4 σετ.

Ποσειδώνας (Λουκάς Στέλιος)

Ποταμοπούλου Μ., Τσιούχα Χρ., Τσιμτσιρί Σ., Δουλγεράκη Π., Κωστογλίδου Ε., Τσουκαλά Ελ., (αρχική 6άδα), Μισοκεφάλου Ειρ., Μπέκη Ελ. Μπαρέκα Γ., Δεβετζή Ρ., Τσανασίδου Κυρ., Στυλίδου Ν.

Οι άλλοι αγώνες

ΓΣ Κοζάνης - Αριστοτέλης Σκ. 1-3 σετ
Ίκαρος Εδ. - Αρίων Πτολ. 3-0 σετ

Βαθμολογία (σε 7 αγώνες)

	ΣΕΤ	ΒΑΘ.
1.Ποσειδώνας	20-5	19
2.Αριστοτέλης	18-9	15
3.ΓΣ Κοζάνης	16-12	12
4.Ίκαρος Εδ.	9-12	9
5.ΓΣ Γρεβενών	11-18	7
6.Αρίων Πτολ.	3-21	1

Η επόμενη αγωνιστική

Την Κυριακή 6/03/05, ο Ποσειδώνας, δίνει το ποιο κρίσιμο παιχνίδι του στο πρωτάθλημα Παγκορασίδων της Κ.Δ. Μακεδονίας. Αντιμετωπίζει στην Σκύδρα και ώρα 14.00, τον 2ο της βαθμολογίας Αριστοτέλη, στο ντέρμπι των πρωτοπόρων. Ο αγώνας είναι για την 8η αγωνιστική του πρωταθλήματος. Στον α'γύρο ο Ποσειδώνας είχε νικήσει, στη Βέροια (κλειστό Προμηθέα), με 3-1 σετ. (3η αγωνιστική).

ΓΣ Γρεβενών - Ίκαρος (0-3)
Αρίων Πτολ. - ΓΣ Κοζάνης (0-3)

ΣΗΜ: Σε παρένθεση τα αποτελέσματα του α'γύρου.

Δημόσια Κεντρική Βιβλιοθήκη Βέροια

Οικονομία • Οικονομία • Οικονομία • Οικονομία • Οικονομία

«Παραγωγή ταινιών για την Ελλάδα»

Μαραθώνιος επαφών Αβραμόπουλου στις ΗΠΑ για την προβολή του ελληνικού τουρισμού



Με τους σημαντικούς παράγοντες της κινηματογραφικής βιομηχανίας των ΗΠΑ συναντήθηκε την Τρίτη στο Λος Αντζελες ο υπουργός Τουριστικής Ανάπτυξης Δημήτρης Αβραμόπουλος, ο οποίος πραγματοποιεί επίσκεψη στις ΗΠΑ.

Στο ιστορικό ξενοδοχείο «Beverly Hills Hotel» ο κ. Αβραμόπουλος παρουσίασε ένα συγκεκριμένο σχέδιο, το οποίο έχει εκπονηθεί σε συνεννόηση και συνεργασία και με άλλα συναρμόδια υπουργεία και το οποίο αφορά στην προσέλκυση ξένων μεγάλων παραγωγών στη χώρα μας.

Είναι μια πρωτοβουλία, προκειμένου να αναθερμάνει η Ελλάδα τις σχέσεις της με τη διεθνή βιομηχανία του κινηματογράφου, που υπήρξε βασικός παράγοντας προβολής του ελληνικού τουρισμού στις δεκαετίες μέχρι το 1970.

Ο κ. Αβραμόπουλος είχε συναντήσεις, μεταξύ άλλων, με τον πρόεδρο της 20th Century Fox Τζίμι Γιαννόπουλο, τον πρόεδρο παραγωγής της Warner Στηβ Παπαζιάν, τον αντιπρόεδρο παραγωγής της Paramount, τον ελληνικής καταγωγής αντιπρόεδρο του HBO Κάρυ Ανθόλις, τον Τόνυ Θωμόπουλος (που έχει διατελέσει πρόεδρος του ABC), τον Κέβιν Χιουβέιν, διάσημο ατζέντη του CAA (αντιπροσωπεύει τους Μέριλ Στριπ, Τζούλια Ρόμπερτς και Μπραντ Πιτ), τον Μέις Νιούφελντ, τον Γκάρυ Λουκέσι (τέως πρόεδρο της Paramount και τώρα έναν από τους σημαντικούς παραγωγούς), τον Ρότζερ Κάρμαν και τον Άιρα Κέργκαν, πρόεδρο του τηλεοπτικού δικτύου Fox Network.

Από τις πιο αξιοσημείωτες συναντήσεις του κ. Αβραμόπουλου ήταν αυτή με τον πρόεδρο παραγωγής της Warner Στηβ Παπαζιάν, με τον οποίο το υπουργείο εξετάζει τις προοπτικές να γυριστεί στη χώρα μας η επική παραγωγή «300», η οποία είναι εμπνευσμένη από το Λεωνίδα και του τριακόσιους των Θερμοπυλών.

Μετά τις συναντήσεις, ο κ. Αβραμόπουλος τόνισε ότι «η Ελλάδα εξελίσσεται σε έναν από τους πιο ελκυστικούς τόπους για την παραγωγή μεγάλων ταινιών. Δένει αυτό και με το παρελθόν, όπου η χώρα μας προβλήθηκε, διαφημίστηκε, χάρη σε τέτοιες σπουδαίες παραγωγές, που έγραψαν ιστορία. Τώρα η Ελλάδα επανέρχεται στην παγκόσμια κινηματογραφική σκηνή».

Κατά τη διάρκεια της παραμονής του στο Λος Αντζελες ο υπουργός Τουριστικής Ανάπτυξης παρεχώρησε συνεντεύξεις στο Variety και το Hollywood Reporter, ενώ από κοινού με τον γγ ενημέρωσης Πάνο Λειβαδά είχαν ενημερωτική συνάντηση με τη συντακτική ομάδα της εφημερίδας Los Angeles Times.

Στη Νέα Υόρκη, όπου συνεχίζει το πρόγραμμά του, ο κ. Αβραμόπουλος θα έχει επαφές μὲ Αμερικανούς επιχειρηματίες καθώς και με τουριστικούς παράγοντες και tour operators, στο πλαίσιο του ανοίγματος που πραγματοποιεί η χώρα μας στην αμερικανική τουριστική αγορά. Ο υπουργός θα λάβει μέρος, ως επίσημος προσκεκλημένος, στην ημερίδα που διοργανώνει το Ελληνοαμερικανικό Εμπορικό Επιμελητήριο, με θέμα «Ελλάδα, ο Τελικός Προορισμός».

Επίσης, θα εγκαινιάσει τη μεγάλη τουριστική έκθεση που διοργανώνουν οι New York Times με τίτλο «New York Times Travel Show», ενώ θα έχει συνομιλίες με την εκδοτική ομάδα και δημοσιογράφους της εφημερίδας. Τέλος, ο κ. Αβραμόπουλος θα έχει συναντήσεις με εκπροσώπους της ελληνικής ομογένειας καθώς και με τον Αρχιεπίσκοπο Αμερικής κ.κ. Δημήτριο.

Δημοσιονομική αξιοπιστία

Σχέδιο κανονισμού για τη βελτίωση των δημοσιονομικών στατιστικών ενέκρινε η Κομισιόν



Η Κομισιόν ενέκρινε χθες Τετάρτη σχέδιο κανονισμού με στόχο τη βελτίωση της ποιότητας των εθνικών δημοσιονομικών στατιστικών, κάτι που, όπως επισημαίνει σε σχετική ανακοίνωσή της, είναι απαραίτητο προκειμένου να ασκήσει τα καθήκοντα δημοσιονομικής παρακολούθησης που της αναθέτει η Συνθήκη της ΕΕ.

Το σχέδιο κανονισμού προβλέπει σε γενικές γραμμές ότι η Eurostat θα μπορεί να πραγματοποιεί επισκέψεις στα κράτη-μέλη, πέρα από τις τακτικές της αποστολές, για τον έλεγχο σε βάθος των δημοσιονομικών στοιχείων που υποβάλλονται. Αναλυτικά στόχος της Επιτροπής είναι:

* Να παρασχεθεί η νομική βάση στις υπάρχουσες καλύτερες πρακτικές για τη συλλογή και την υποβολή στοιχείων (όπως καθορίζονται στον κώδικα καλύτερων πρακτικών που ενέκριναν οι υπουργοί Οικονομικών το Φεβρουάριο του 2003).

* Να υπάρξει πιο συστηματική προσέγγιση του ελέγχου της ποιότητας των στοιχείων μέσω επισκέψεων για τον έλεγχο σε βάθος των στοιχείων, πέρα από τις συνήθεις αποστολές που πραγματοποιούνται μέχρι σήμερα.

* Να υπάρξει μεγαλύτερη διαφάνεια και συνεπώς μεγαλύτερη αξιοπιστία για ολόκληρη τη διαδικασία, τόσο στο επίπεδο των κρατών-μελών όσο και της Επιτροπής. Η πρόταση προβλέπει, για παράδειγμα, τη δημοσίευση από τα κράτη των υποβαλλομένων στοιχείων και καταλόγων με τις πηγές και τις μεθόδους που χρησιμοποιούνται για την κατάρτιση των λογαριασμών, καθώς και τις εκθέσεις για τις αποστολές που πραγματοποιούνται.

Στη σχετική ανακοίνωση της Επιτροπής επισημαίνεται ότι οι επισκέψεις για έλεγχο σε βάθος θα επιτρέψουν στην Eurostat να παρακολουθεί τις διαδικασίες και τους λογαριασμούς στους οποίους στηρίζονται τα υποβαλλόμενα στοιχεία και να εξάγει λεπτομερή συμπεράσματα ως προς τη συμμόρφωση με τους λογιστικούς κανόνες και τη συνολική ποιότητα των υποβαλλομένων στοιχείων.

Οι υπάλληλοι της Eurostat μπορούν να ζητήσουν τη συνδρομή εθνικών εμπειρογνωμόνων, περιλαμβανομένων και από άλλα κράτη-μέλη, καθώς και υπαλλήλων από άλλες υπηρεσίες της Επιτροπής. Τα κράτη-μέλη, από την άλλη πλευρά, πρέπει να διασφαλίζουν ότι οι υπηρεσίες τους που συμμετέχουν άμεσα ή έμμεσα στην κατάρτιση εθνικών λογαριασμών παρέχουν στους υπαλλήλους που συμμετέχουν στις αποστολές την απαραίτητη συνδρομή.

Σχετικά με τον προτεινόμενο κανονισμό ο αρμόδιος Επίτροπος για τις οικονομικές και νομισματικές υποθέσεις Χ.Αλμούνια δήλωσε ότι «η δημοσιονομική παρακολούθηση αποτελεί ένα απαραίτητο και ζωτικό έργο προκειμένου να διασφαλιστεί η ομαλή λειτουργία της ζώνης ευρώ. Ωστόσο, το έργο αυτό μπορεί να πραγματοποιηθεί μόνο εφόσον η Επιτροπή λαμβάνει αξιόπιστες και έγκυρες στατιστικές από τα κράτη μέλη και αν η Eurostat δέχεται γρήγορες απαντήσεις στα ερωτήματά της και μπορεί να παρακολουθήσει τις διαδικασίες και τους λογαριασμούς στους οποίους στηρίζονται τα υποβαλλόμενα στοιχεία».

Υπενθυμίζεται ότι το σχέδιο κανονισμού δημοσιοποιήθηκε με την ανακοίνωση της Επιτροπής «Προς μια ευρωπαϊκή στρατηγική για τη διαχείριση των δημοσιονομικών στατιστικών» που ενέκρινε η Επιτροπή στις 22 Δεκεμβρίου 2004, την οποία ανακοίνωση υποδέχθηκε με ικανοποίηση το Συμβούλιο Ecofin στις 17 Φεβρουαρίου.

«Προσγείωση» στις 20.000

Μείωση πωλήσεων στην αγορά αυτοκινήτου το Φεβρουάριο



«Προσγείωση» των πωλήσεων αυτοκινήτων στα επίπεδα των 20.000 μονάδων έδειξαν τα στοιχεία του Συνδέσμου Εισαγωγέων Αντιπροσώπων Αυτοκινήτων για το Φεβρουάριο.

Συγκεκριμένα, ο δεύτερος μήνας του έτους έκλεισε για την εγχώρια αγορά αυτοκινήτου με πτώση 35% σε σχέση με τον Ιανουάριο του 2005 φτάνοντας τις 20.480 ταξινομήσεις. Η πτώση ανέρχεται σε 7,5% συγκριτικά με το Φεβρουάριο του 2004, όταν οι πωλήσεις είχαν ανέλθει στα επίπεδα των 22.140 μονάδων.

Στον πίνακα των πωλήσεων παρατηρούνται ανακατατάξεις στην κορυφή, που πλέον μετά από πολύ καιρό ανήκει στην Opel, η οποία πραγματοποίησε 2.053 πωλήσεις και κατέκτησε το 10% της εγχώριας αγοράς.

Στη δεύτερη θέση βρίσκεται η Toyota με 2.037 πωλήσεις και μερίδιο 9,9%, ενώ η τρίτη θέση ανήκει στη Hyundai με 1.747 πωλήσεις και μερίδιο 8,5%. Την τέταρτη και πέμπτη θέση καταλαμβάνουν η VW και Ford με 1.181 και 1.127 πωλήσεις αντίστοιχα.

Όσον αφορά τα ποσοστά ανόδου των πωλήσεων που σημείωσαν οι ελληνικές αντιπροσωπείες, ξεχωρίζουν αυτά της Kia, της Opel και της Smart. Η κορεάτικη αυτοκινητοβιομηχανία πραγματοποίησε το Φεβρουάριο άνοδο πωλήσεων κατά 232% συγκριτικά με τον αντίστοιχο περυσινό μήνα. Η Opel σημείωσε άνοδο 47%, ενώ η Smart πέτυχε άνοδο των πωλήσεων κατά 56%.



Οικονομία • Οικονομία • Οικονομία • Οικονομία • Οικονομία



Επιβράδυνση προβλέπει η ΕΚΤ το 2005

«Πάγωσε» η ανάπτυξη στην ευρωζώνη το τελευταίο τρίμηνο του 2004

Η επιβράδυνση των εξαγωγών «επισκίασε» την αύξηση των καταναλωτικών δαπανών το τελευταίο τρίμηνο του 2004 στην ευρωζώνη, με αποτέλεσμα ο ρυθμός ανάπτυξης να μείνει σχεδόν αμετάβλητος.



Σύμφωνα με ανακοίνωση της Eurostat, το ΑΕΠ αυξήθηκε κατά 0,2%, σε σύγκριση με το τρίτο τρίμηνο του 2004.

Υπενθυμίζεται πως το τρίτο τρίμηνο η ανάπτυξη ήταν 0,2% (αναθεωρημένα στοιχεία), από 0,3% που ήταν πριν. Τα στοιχεία για το τέταρτο τρίμηνο, συμπίπτουν με τις προβλέψεις των οικονομικών αναλυτών στις 15 Φεβρουαρίου.

Η ανάπτυξη των εξαγωγών περιορίστηκε σε λιγότερο από το ήμισυ του ρυθμού του προηγουμένου τριμήνου, καθώς οι τιμές του πετρελαίου, αναρριχήθηκαν σε επίπεδα ρεκόρ τον Οκτώβριο και το ράλι του ευρώ έναντι του δολαρίου των ΗΠΑ, κατέστησε τα ευρωπαϊκά αγαθά πιο ακριβά στο εξωτερικό.

Η αύξηση των καταναλωτικών δαπανών στην Γαλλία και την Ισπανία, απέτυχε να ισοσταθμίσει τη συρρίκνωση στη Γερμανία και την Ιταλία, που αποτελούν περισσότερο από το ήμισυ της οικονομίας της ευρωζώνης, ύψους 10 τρισ. δολ. ΗΠΑ.

«Είμαστε πιο απαισιόδοξοι για την οικονομική ανάπτυξη φέτος, εξ αιτίας των συναλλαγματικών ισοτιμιών και της παγκόσμιας επιβράδυνσης», ανέφερε ο Klaus Baader, οικονομολόγος της Lehman Brothers International, στο Λονδίνο.

Οι εξαγωγές αυξήθηκαν 0,5%, έναντι αύξησης 1,3% κατά το τρίτο τρίμηνο. Οι δαπάνες των καταναλωτών, σημείωσαν αύξηση 0,5%, μεγαλύτερη της αντίστοιχης του 0,1%, που εμφάνισαν το τρίμηνο Ιουνίου-Σεπτεμβρίου.

Οι επενδύσεις των εταιρειών, αυξήθηκαν 1%, μετά από αύξηση 0,2%, που σημείωσαν το τρίτο τρίμηνο.

Προβλέψεις ΕΚΤ

Εντωμεταξύ προς τα κάτω αναθεώρησε η Ευρωπαϊκή Κεντρική Τράπεζα την πρόβλεψή της για το ρυθμό ανάπτυξης της ευρωζώνης το 2005.

Σύμφωνα με την μηνιαία έκθεσή της που δόθηκε στη δημοσιότητα, ο ρυθμός ανάπτυξης για το τρέχον έτος διαμορφώνεται στο 1,6% από 1,9% που ήταν προηγουμένως.

Για το 2006, η εκτίμηση της ΕΚΤ κάνει πλέον λόγο για ρυθμό ανάπτυξης 2,1%, ελαφρώς βραδύτερο του 2,2% που προέβλεπε προηγουμένως. Η οικονομία της ευρωζώνης θα αναπτυχθεί, το 2007, με ρυθμό 2,3%, εκτιμά η ΕΚΤ.

Η αναθεώρηση προς τα κάτω των εκτιμήσεων της ΕΚΤ για την ανάπτυξη της οικονομίας της ευρωζώνης τόσο φέτος όσο και το 2006 αποκλείει, βραχυπρόθεσμα, κάθε πιθανότητα αύξησης των επιτοκίων της ευρωζώνης.

Η Ευρωπαϊκή Κεντρική Τράπεζα αναθεώρησε προς τα κάτω και την πρόβλεψή της για τον πληθωρισμό στην ευρωζώνη φέτος, στο 1,9% από 2% προηγουμένως, διατηρώντας, ταυτόχρονα, αμετάβλητη την εκτίμησή της για πληθωρισμό 1,6% το 2006.

Απολογισμός οικονομικής πολιτικής

«Ήπια προσαρμογή» και για τα επόμενα χρόνια υπόσχεται ο Γ.Αλογοσκούφης

Στον απολογισμό της οικονομικής πολιτικής της κυβέρνησης, με αφορμή την επικείμενη συμπλήρωση ενός έτους άσκησης των καθηκόντων της, αλλά και στις προοπτικές της ελληνικής οικονομίας αναφέρθηκε χθες Τετάρτη ο υπουργός Οικονομίας και Οικονομικών κ. Γ.Αλογοσκούφης.



Η οικονομική πολιτική της κυβέρνησης έχει ήδη θετικά αποτελέσματα, υποστήριξε ο υπουργός, ο οποίος ανέφερε ότι η δημοσιονομική προσαρμογή θα εξακολουθήσει και τα επόμενα χρόνια να είναι ήπια, ενώ υποσχέθηκε ότι φέτος θα πραγματοποιηθούν αρκετές αποκρατικοποιήσεις.

Ο κ. Αλογοσκούφης δήλωσε ότι η κυβέρνηση παρέλαβε μια δύσκολη κατάσταση, έναν «συνολικό οικονομικό εκτροχιασμό», η συνέχιση του οποίου θα έχει οδυνηρές συνέπειες στην οικονομία και την κοινωνία. Είπε επίσης ότι υπάρχει μια σαφής και συγκεκριμένη στόχευση για το μέλλον, ότι θα συνεχιστεί το νοικοκύρεμα των δημοσίων οικονομικών και μέσα σε λίγες εβδομάδες θα προωθηθεί για ψήφιση στη Βουλή το σχέδιο νόμου για τις συμπράξεις δημόσιου και ιδιωτικού τομέα και τα συγχρηματοδοτούμενα έργα.

Επίσης, όπως είπε, υπάρχει συγκεκριμένο πρόγραμμα αποκρατικοποιήσεων, εξυγίανσης των ΔΕΚΟ και αξιοποίησης της δημόσιας ακίνητης περιουσίας με γνώμονα το δημόσιο συμφέρον. Χαρακτηριστικό είναι το στοιχείο που έδωσε στη δημοσιότητα σχετικά με τις αποκρατικοποιήσεις και σύμφωνα με το οποίο θα μειώνεται το μερίδιο του δημοσίου τομέα στην οικονομία κατά 1% του ΑΕΠ στην επόμενη πενταετία.

Αναφερόμενος στο Ασφαλιστικό και το εργασιακό, είπε μεταξύ άλλων ότι τα δύο αυτά θέματα θα πρέπει να λυθούν μετά από συνεννόηση. Οι νόμοι που ισχύουν, προσέθεσε, εφαρμόζονται και θα εφαρμόζονται αλλά έχουν αδυναμίες σε ό,τι αφορά το χρηματοδοτικό σκέλος. Η κυβέρνηση, τόνισε, θα κινείται με προσοχή στα ζητήματα αυτά. Κατ' αρχήν ζητά τη συνεννόηση μεταξύ των κοινωνικών εταίρων και όπου χρειαστεί, η κυβέρνηση θα παρεμβαίνει με πρωτοβουλίες.

Ο υφυπουργός Οικονομίας κ. Χρ.Φώλιας είπε ότι το 2005 θα είναι πολύ καλύτερη χρονιά από την προηγούμενη για το θέμα του ΓΚΠΣ και εξέφρασε την ικανοποίησή του για τον αναπτυξιακό νόμο, ενώ είπε ότι προχωρούν οι διαγωνισμοί για την εγκατάσταση εξωτερικών συμβούλων στις περιφέρειες για την ταχύτερη απορρόφηση κοινοτικών πόρων.

Ο υφυπουργός Οικονομικών κ. Π.Δούκας είπε ότι το οικονομικό επιτελείο κληρονόμησε πολλά «ανοίγματα». Όλες οι στρατιωτικές δαπάνες του 2004 δεν είχαν καταγραφεί, το ίδιο και οι επιστροφές φόρων, όπως και 5,5 δισ. ευρώ για το τοκομερίδια, είπε ο κ. Δούκας και εξέφρασε την αισιοδοξία του ότι η κατάσταση θα βελτιωθεί ακόμα περισσότερο.

Από την πλευρά του ο υφυπουργός Οικονομικών κ. Αδ.Ρεγκούζας είπε ότι στο υπουργείο έγιναν επιτυχείς κινήσεις για τη βελτίωση των σχέσεων κράτους και πολίτη και το αποτέλεσμα θα φανεί μέσα στο 2005. Είπε επίσης ότι με τη χρήση της νέας τεχνολογίας θα μειωθεί η διαφθορά που μαστίζει την οικονομία.

Πάνω από 5,3% του ΑΕΠ το έλλειμμα του 2004

Απαντώντας σε σχετικές ερωτήσεις, ο κ. Αλογοσκούφης είπε ότι το ακριβές ποσοστό του δημοσίου ελλείμματος για το 2004 θα γνωστοποιηθεί απο την Eurostat. Ήδη έχει αποσταλεί στην Eurostat το ποσοστό το οποίο έχει υπολογιστεί από την ΕΣΥΕ και αναμένεται η επικύρωσή του. Ο κ. Αλογοσκούφης αποδέχθηκε ότι υπάρχει μία υπέρβαση του ποσοστού 5,3% που είχε αρχικά υπολογιστεί.

Αναφερόμενος στο ρυθμό ανάπτυξης, είπε ότι το οριστικό «κλείσιμο» για το 2004 θα γίνει σε λίγες ημέρες, ωστόσο εκείνο που είναι γνωστό, όπως είπε, είναι ότι η ανάπτυξη υπερέβη τις προσδοκίες. Για το 2005 είπε ότι ο ρυθμός ανάπτυξης θα είναι 3,9%, σύμφωνα με το ένα απο τα τρία σενάρια τα οποία καταγράφονται στο Πρόγραμμα Σταθερότητας και Ανάπτυξης, το οποίο θα διαβιβαστεί στην Ευρωπαϊκή Επιτροπή μέσα στο Μάρτιο.

Μη ικανοποιητική η υλοποίηση

Την επιστροφή 42 εκατ. ευρώ από το έργο του Κτηματολογίου ενδέχεται να ζητήσει η ΕΕ

Το ενδεχόμενο να ζητήσει από την Ελλάδα να επιστρέψει περίπου 42 εκατ. ευρώ στα ταμεία της Ευρωπαϊκής Ένωσης, επειδή δεν είναι ικανοποιητική η υλοποίηση του Εθνικού Κτηματολογίου και δεν υπάρχει δυνατότητα απορρόφησης των κονδυλίων, εξετάζει η Ευρωπαϊκή Επιτροπή.



Αυτό επισήμανε η επίτροπος Ντανούτα Χούμπνερ, η οποία απάντησε σε ερώτηση του ευρωβουλευτή του ΣΥΝ Δημήτρη Παπαδημούλη.

Στην απάντησή της αναφέρει μεταξύ άλλων: «Στο πλαίσιο του Β' ΚΠΣ 1994 - 1999, μόνο 7% περίπου του ελάχιστου στόχου 8.446 τετραγωνικών χιλιομέτρων καταγράφηκε ως τα τέλη του 2003. Ήδη επιστράφηκε, λόγω μη υλοποίησης του έργου, ποσό περίπου 57,9 εκατ. ευρώ, σύμφωνα με απόφαση της Επιτροπής σχετικά με τη μείωση της κοινοτικής συνεισφοράς. Δεδομένου ότι η εκτέλεση του αρχικού αυτού σχεδίου δεν θεωρείται καθόλου ικανοποιητική, θα εξεταστεί το ενδεχόμενο επιστροφής υπολοίπου περίπου 42 εκατ. ευρώ στο πλαίσιο του κλεισίματος του επιχειρησιακού έργου 'Περιβάλλον', στο οποίο συμπεριλήφθηκε το εν λόγω έργο στο Β' ΚΠΣ».

Αφήνει, επίσης, να εννοηθεί ότι θα ζητήσει πίσω και τους τόκους, τονίζοντας χαρακτηριστικά: «Η Επιτροπή θα αποφασίσει σχετικά με τα μέτρα που θα λάβει για τον τόκο που προέκυψε από το ποσό της συγχρηματοδότησης του σχεδίου».

Με αφορμή την εξέλιξη αυτή ο ευρωβουλευτής του ΣΥΝ σχολίασε: «Το κτηματολόγιο, ένα έργο κορυφαίας σημασίας για την ανάπτυξη και τον εκσυγχρονισμό της χώρας, που έπρεπε να έχει ήδη τελειώσει με κοινοτική συγχρηματοδότηση, καρκινοβατεί και παραπέμπεται ουσιαστικά στις καλένδες».

»Την κραυγαλέα διαχειριστική ολιγωρία των κυβερνήσεων καλούνται πλέον να πληρώσουν σε ευρώ οι Έλληνες πολίτες είτε άμεσα, με το γνωστό 'τέλος', είτε έμμεσα ως φορολογούμενοι, καθώς το σύνολο σχεδόν της δαπάνης του έργου θα καλυφθεί πλέον από εθνικούς πόρους».

Οικονομία • Οικονομία • Οικονομία • Οικονομία • Οικονομία

Αγανάκτηση για την απόσυρση

Οργή στους συνταξιούχους με τον εμπαιγμό στα αναδρομικά του ΛΑΦΚΑ



Ένταση και μικρής κλίμακας επεισόδια έγιναν έξω από το υπουργείο Οικονομίας την Τετάρτη, στη συγκέντρωση διαμαρτυρίας που πραγματοποίησαν συνταξιούχοι, διεκδικώντας τα αναδρομικά του Λογαριασμού Αλληλεγγύης Φορέων Κοινωνικής Ασφάλισης (ΛΑΦΚΑ). Δεκάδες συνταξιούχοι κρατώντας γιαούρτια στα χέρια και φωνάζοντας «δώστε πίσω τα κλεμμένα» επιχείρησαν να εισέλθουν στο υπουργείο, αλλά αστυνομικές δυνάμεις τους εμπόδισαν και στη συνέχεια τους απώθησαν μακριά από την είσοδο.

Σύμφωνα με τους συνταξιούχους, ο υπουργός Οικονομίας Γ.Αλογοσκούφης φέρεται να είπε ότι «η οικονομία δεν αντέχει» στην καταβολή των αναδρομικών, ενώ δεν έδωσε πειστικές απαντήσεις στο ερώτημα γιατί δεν δεσμεύεται η κυβέρνηση για την τμηματική έστω παροχή αυτών των χρημάτων σε βάθος τριετίας ή πενταετίας.

Την Τρίτη δήλωσε στη Βουλή «το τι συμβαίνει στη δικαιοσύνη με το θέμα του ΛΑΦΚΑ δεν αφορά στην κυβέρνηση. Όταν και όποτε αποφασίσει η δικαιοσύνη τότε η κυβέρνηση θα πράξει αυτό που έχει υποσχεθεί». Ερωτηθείς εάν τίθεται θέμα παραίτησης του Πέτρου Δούκα δήλωσε: «Όχι βέβαια».

Οι οργανώσεις των συνταξιούχων θα προχωρήσουν σε νέα κινητοποίηση την ερχόμενη Πέμπτη, στην πλατεία Καραϊσκάκη. Οι συνταξιούχοι ζητούν να ληφθεί πολιτική απόφαση για το θέμα, ώστε να μην ταλαιπωρούνται στα δικαστήρια. Η Γραμματεία Συνταξιούχων της ΓΣΕΕ κάλεσε τον πρωθυπουργό να υλοποιήσει άμεσα την προεκλογική υπόσχεσή του και άμεσα με νομοθετική ρύθμιση να βάλει τέρμα στην ομηρεία χιλιάδων ατόμων. «Κανείς δεν μπορεί να υποτιμά τη νοημοσύνη των πολιτών, με τέτοιο προκλητικό τρόπο» τονίζει η ΓΣΕΕ.

Η απόφαση του Β.Γούλα να αποσύρει την προσφυγή του έχει προκαλέσει την οργή χιλιάδων συνταξιούχων, παρά τις κυβερνητικές διαβεβαιώσεις ότι «θα καταβληθούν τα αναδρομικά όταν τελεσιδικήσει έστω και μία προσφυγή».

Ο κ. Γούλας υπέβαλε την παραίτησή του την Τετάρτη. Στη δήλωσή του αναφέρει ότι η απόφασή του να διεκδικήσει δικαστικά απο τον Φεβρουάριο 2003 την κατάργηση της παρακράτησης των συνταξιοδοτικών εισφορών απο τη σύνταξή του ήταν προσωπική του επιλογή, όπως προσωπική του επιλογή ήταν και η παραίτησή του απο την διεκδίκηση.

Επίσης, υποστηρίζει ότι τόσο στην πρώτη απόφαση όσο και στη δεύτερη δεν του ασκήθηκε από κανέναν καμία υπόδειξη ή πίεση. Εξηγεί ότι στην παραίτησή του από τα αναδρομικά οδηγήθηκε για λόγους προσωπικής ευθιξίας, επειδή δεν έκρινε σωστό να αντιδικεί με το υπουργείο Οικονομίας τη στιγμή που κατείχε επιτελική θέση σε αυτό.Στην ανακοίνωση του κ. Δούκα επισημαίνεται ότι η απόφαση του κ. Γούλα να αποσύρει την προσφυγή «ήταν προσωπική του επιλογή» και ότι είχε την ευθιξία να υποβάλει την παραίτησή του. Ο κ. Δούκας αναφέρει ότι υπάρχει στο Ελεγκτικό Συνέδριο σειρά άλλων τέτοιων προσφυγών, σαν εκείνη του κ. Γούλα, οι οποίες θα συζητηθούν τους προσεχούς μήνες και επομένως δεν ακυρώνεται η διεκδίκηση των συνταξιούχων για τα αναδρομικά του ΛΑΦΚΑ.Σύμφωνα με τους εκπροσώπους των συνταξιούχων, από το ΛΑΦΚΑ διεκδικούν μέχρι 100 ευρώ περίπου 150.000 συνταξιούχοι, από 100-300 ευρώ διεκδικούν 450.000 συνταξιούχοι, από 300-700 ευρώ περίπου 180.000 και πάνω από 700 ευρώ διεκδικούν 150.000 άτομα. Το συνολικό ποσό που πρέπει να δοθεί υπολογίζεται σε 800 εκατ. ευρώ περίπου.Η εισήγηση στο Ελεγκτικό Συνέδριο αναμενόταν θετική και αυτό σημαίνει ότι η κυβέρνηση θα ήταν υποχρεωμένη να προχωρήσει στην καταβολή των χρημάτων, καθώς το Ελεγκτικό Συνέδριο έχει κρίνει ότι η συγκεκριμένη παρακράτηση είναι παράνομη.Σημειώνεται ότι μετά την απόσυρση της ένστασης, οδηγείται σε παράταση η διεκδίκηση των αναδρομικών των κρατήσεων ΛΑΦΚΑ από χιλιάδες συνταξιούχους. Παράλληλα, τα διεκδικούμενα αναδρομικά μπορούν να φτάσουν σε βάθος χρόνου τριετίας απέναντι στο Δημόσιο ή πενταετίας απέναντι στα ασφαλιστικά ταμεία.

«Τώρα πια δεν υπάρχει εκκρεμούσα υπόθεση σε εφετειακή διαδικασία, κάτι που σημαίνει ότι για να φτάσουμε σε νέα εκδίκαση τέτοιου βαθμού χρειάζονται τουλάχιστον δύο χρόνια» δήλωσε στη ΝΕΤ 105,8 ο εργατολόγος, Αλέξης Μητρόπουλος. Υπενθυμίζεται ότι από 1/7/2004 έχει σταματήσει η κράτηση υπέρ του ΛΑΦΚΑ στις συντάξεις. Η Γενική Διεύθυνση Μισθών και Συντάξεων του Γενικού Λογιστηρίου του Κράτους ανακοίνωσε ότι η κυβερνητική δέσμευση «θα εκτελεστεί κατά γράμμα» και επισημαίνει ότι σε λίγους μήνες θα υπάρξει νέα δίκη σε επίπεδο έφεσης και απόφαση του Ελεγκτικού Συνεδρίου που θα ξεδιαλύνει το τοπίο.

Πολιτική κόντρα

Ο αναπληρωτής κυβερνητικός εκπρόσωπος Ευάγγελος Αντώναρος, ερωτηθείς την Τετάρτη για το αν γνώριζε ο πρωθυπουργός το θέμα, είπε ότι ο πρωθυπουργός είχε «ενημερωθεί έγκαιρα», χωρίς να διευκρίνισε το πότε.

«Η φροντίδα μας, το ενδιαφέρον μας και οι ευαισθησίες μας για όλους τους Έλληνες και ιδιαίτερα για τους συνταξιούχους είναι αμείωτες» σημείωσε. Στην παρατήρηση πως επί του θέματος δοκιμάζεται η αξιοπιστία της κυβέρνησης, ο κ. Αντώναρος υπογράμμισε ότι «ο χειρισμός ενός μεμονωμένου ατόμου δεν μπορεί να σκιάσει την κυβέρνηση. Η κυβέρνηση έχει πλήρη πολιτική που εξελίσσεται σε πάρα πολλούς τομείς».

Ο Γ.Αλογοσκούφης επανέλαβε τη δέσμευση για καταβολή των αναδρομικών του ΛΑΦΚΑ, εάν τελεσιδικήσει η προσφυγή έστω και ενός συνταξιούχου, ενώ διαβεβαίωσε ότι δεν υπάρχει κυβερνητική μεθόδευση. Ο υπουργός Δικαιοσύνης Αν.Παπαληγούρας απέρριψε την πρόταση του ΠΑΣΟΚ για νομοθετική παρέμβαση, περιοριζόμενος να επαναβεβαιώσει ότι η κυβέρνηση θα καταβάλει τα ποσά μετά την τελεσιδικία της πρώτης προσφυγής.Τα κόμματα της αντιπολίτευσης έκαναν λόγο για «πρωτοφανή εμπαιγμό» και προϊόν «κυβερνητικής μεθόδευσης».

«Η κυβέρνηση κατά την συνήθη της πρακτική, προσπαθεί να μεταθέσει το θέμα στο χρόνο, δεν είναι τακτική υπεύθυνης κυβέρνησης, είναι τακτική κλεφτοκοτάδων» είπε ο εκπρόσωπος Τύπου του ΠΑΣΟΚ, Νίκος Αθανασάκης. «Ήταν μία πρωτοφανής συμπαιγνία και δείγμα αναξιοπιστίας της κυβέρνησης που αθετεί τις υποσχέσεις της και εξαπατά τους συνταξιούχους» προσέθεσε.

«Πρόβλημα πολιτικού ήθους» και «πρόβλημα σεβασμού της ανεξαρτησίας και του κύρους της Δικαιοσύνης» βλέπει ο βουλευτής του ΠΑΣΟΚ Ευάγγελος Βενιζέλος.

«Ο εμπαιγμός των συνταξιούχων είναι ακόμα ένα στοιχείο της αντιλαϊκής πολιτικής της κυβέρνησης της ΝΔ» καταγγέλει το ΚΚΕ σε ανακοίνωσή του, στην οποία απαιτεί την άμεση καταβολή των αναδρομικών και την ουσιαστική αύξηση των συντάξεων, ενώ δεν παραλείπει να καταλογίσει ευθύνες και στα δύο μεγάλα κόμματα. Ο πρόεδρος του ΣΥΝ Αλέκος Αλαβάνος είπε ότι «η στάση της κυβέρνησης στο θέμα των αναδρομικών του ΛΑΦΚΑ θυμίζει πονηρό μητροπολίτη. Αλλα λέει από άμβωνος και άλλα κάνει στην πράξη».

«Οι συνταξιούχοι πρέπει να πάρουν τα αναδρομικά όσο είναι στη γη, όχι όταν πάνε στον Παράδεισο» συμπλήρωσε.

Ιδιωτικός τομέας

Στο μεταξύ, συζητήθηκε την Τρίτη στο Α΄ Τριμελές Διοικητικό Πρωτοδικείο Θεσσαλονίκης η προσφυγή συνταξιούχου χαλυβουργού ο οποίος ζητούσε να του επιστραφούν εισφορές υπέρ του ΛΑΦΚΑ που είχε καταβάλει.Πρόκειται για την πρώτη αγωγή (για τον ιδιωτικό τομέα) που έφτασε στις δικαστικές αίθουσες και έγινε από τον Θεοχάρη Πετρίδη, μέλος της Πανελλήνιας Ένωσης συνταξιούχων χαλυβουργών ο οποίος στρέφεται κατά του τοπικού καταστήματος ΙΚΑ Ευόσμου και ζητά να του επιστραφούν ποσά που παρακρατήθηκαν υπέρ ΛΑΦΚΑ. Στο πλευρό του βρέθηκε και το Εργατοϋπαλληλικό Κέντρο Θεσσαλονίκης που έκανε παρέμβαση στο δικαστήριο το οποίο αναμένεται να αποφανθεί τους προσεχείς μήνες.

ΤΟ ΧΡΗΜΑΤΙΣΤΗΡΙΟ ΧΘΕΣ

Σημαντικές απώλειες έγραψαν οι τιμές των μετοχών



Σημαντικές απώλειες κατέγραψαν χθες οι τιμές των μετοχών, καθώς εκδηλώθηκαν εκτεταμένες ρευστοποιήσεις σε όλες τις κεφαλαιοποιήσεις. Στην υψηλή κεφαλαιοποίηση κατοχυρώθηκε μέρος των πρόσφατων μεγάλων υπεραξιών, ενώ στη μικρή κεφαλαιοποίηση σε πολλές περιπτώσεις παρατηρήθηκε φυγή κεφαλαίων από μετοχές που βρίσκονται υπό την απειλή αναστολής ή επιτήρησης, μετά την ανακοίνωση των οικονομικών αποτελεσμάτων της χρήσης 2004.

Ενδεικτικό του κλίματος που επικράτησε σήμερα στη Σοφοκλέους είναι και το γεγονός ότι μόνο 28 μετοχές κατάφεραν να προσελκύσουν το επενδυτικό ενδιαφέρον και να κινηθούν σε υψηλότερα επίπεδα. Από τις μετοχές της υψηλής κεφαλαιοποίησης ενάντια στο πτωτικό ρεύμα κινήθηκε η μετοχή του ΟΤΕ (+0,41%) στα 14,68 ευρώ, άνοδος η οποία στηρίχθηκε στην έκθεση της Merrill Lynch, σύμφωνα με την οποία η «δίκαιη τιμή» για τη μετοχή του οργανισμού τοποθετείται στα 15,7 ευρώ (περιθώριο ανόδου 7%).

Νέο υψηλό έτους στα 110,70 ευρώ σημείωσε η μετοχή της Τραπέζης της Ελλάδος (+2,31%), ενώ αντίσταση στην πτώση παρουσίασε η μετοχή του ΟΠΑΠ (-0,08%). Αντιθέτως με σημαντικές απώλειες 3,41% και 2,62% αντιστοίχως έκλεισαν οι μετοχές της Εθνικής και της Alpha Bank, η Eurobank υποχώρησε σε ποσοστό 1,80%, η Πειραιώς κατά 2,28% και σε ποσοστό 1,97% υποχώρησε η Cosmote. Από τους επιμέρους κλάδους τη σημαντικότερη υποχώρηση παρουσίασαν οι ασφάλειες, τα είδη-λύσεις πληροφορικής, οι κλωστές, οι τράπεζες.

Ο Γενικός Δείκτης Τιμών στις 3.071,49 μονάδες έναντι 3.118,68 μονάδων της προηγουμένης μέρας, σημειώνοντας πτώση 47,19 μονάδων ή σε ποσοστό 1,51%, ενώ στη διάρκεια των συναλλαγών κατέγραψε κατώτερη τιμή στις 3.053,43 μονάδες, όταν υποχωρούσε έως και 2,09%.

Ο δείκτης FTSE/ASE 20 έκλεισε στις 1.717,78 μονάδες, με πτώση σε ποσοστό 1,72%, ενώ ο δείκτης FTSE/ASE 40 έκλεισε στις 2.620,15 μονάδες με πτώση σε ποσοστό 1,72%. Ο δείκτης FTSE/ASE SMALLCAP 80 έκλεισε στις 505,92 μονάδες, με απώλειες σε ποσοστό 2,16%, ενώ ο δείκτης FTSE 140 έκλεισε στις 3.625,54 μονάδες, με πτώση σε ποσοστό 1,74%. Οι επιμέρους δείκτες έκλεισαν ως εξής:

Τραπεζικός: 6,756,28 -2,52%
Τηλεπικοινωνιών:1.120,83 -0,58%
Ασφαλειών:586,95 -6,42%
Επενδύσεων:1.027,96 -0,56%
Κατασκευαστικών:623,80 -2,20%
Κλωστοϋφαντουργίας:159,17 -2,80%
Βιομηχανιών: 1.365,10 -0,73%
Συμμετοχών:1.641,00 -2,07%
Εκδόσεις- Εκτυπώσεις:356,37 -2,75%
Βασικών Μετάλλων:453,36 -1,01%
Μη μεταλλικών Ορυκτών: 1.105,01 -1,02%
Λιανικού Εμπορίου:1.111,49 -1,24%
Πληροφορικής: 554,83 -0,58%
Ειδών Λύσεων Πληροφορικής:219,71 -4,52%
Χονδρικό εμπόριο:528,87 -1,04%
Τρόφιμα- ποτά:441,05 -1,20%
Παράλληλης Αγοράς:150,72 -1,01%
Διυλιστήρια:1.469,79 -0,06%
Ακίνητης Περιουσίας:681,51 -1,38%

Από τις 348 μετοχές που διακινήθηκαν στη συνεδρίαση, 28 κινήθηκαν ανοδικά, 287 κινήθηκαν πτωτικά, ενώ η τιμή 33 μετοχών παρέμεινε αμετάβλητη.

Τη μεγαλύτερη ποσοστιαία άνοδο σημείωσαν οι μετοχές των εταιρειών: Delta Project +14,74%, Βογιατζόγλου +14,58%, Sato(κο)+5,56%, Ελεύθερη Τηλεόραση +5,26%, Nexus Επενδυτική +2,88%, Τράπεζα Ελλάδος+2,31%, Jumbo+2,17%, Τέρνα+1,54%, Μαϊλλης +1,39% και Βάρδας +1,29%. Αντιθέτως τις μεγαλύτερες απώλειες σημείωσαν οι μετοχές των εταιρειών: Κορφίλ -20,00%, Λεβεντάκης -19,30%, Εμφασις -19,13%, Εικόνα-Ηχος -18,18%, Fanco -17,02%, Elephant -15,38%, Χαλυβδοφύλλων -14,81%, Ευκλείδης -11,76%, Infoquest -10,56% και Γκάλλης -10,20%.

Η αξία των συναλλαγών ανήλθε στα 229,564 εκατ. ευρώ, εκ των οποίων τα 20,96 εκατ. ευρώ αφορούσαν προσυμφωνημένες συναλλαγές. Συγκεκριμένα, πραγματοποιήθηκαν τρία πακέτα του ΟΤΕ (143.138, 75.000 και 122.870 τεμαχίων έκαστο) στην τιμή των 14,62, 14,66 και 14,66 ευρώ αντιστοίχως και δύο πακέτα της Εθνικής Τράπεζας (51.518 και 23.700 τεμαχίων έκαστο) στα 28,80 και 28,20 ευρώ αντιστοίχως. Ακόμη έγιναν δύο πακέτα της Cosmote (77.578 και 45.000 τεμαχίων έκαστο) στα 14,28 και 13,90 ευρώ αντιστοίχως, ένα πακέτο 40.000 τεμαχίων της Alpha Bank στα 28,52 ευρώ, ένα πακέτο 50.000 τεμαχίων της Coca-Cola 3E στην τιμή των 20,20 ευρώ, ένα πακέτο 30.000 της ΔΕΗ στα 22,96 ευρώ και ένα πακέτο 100.000 τεμαχίων της EFG Eurobank Ergasias στην τιμή των 26,32 ευρώ. Τέλος, πραγματοποιήθηκε ένα πακέτο 100.000 τεμαχίων του ΟΠΑΠ στην τιμή των 23,58 ευρώ, ένα πακέτο 130.380 τεμαχίων της Eurobank στα 26,20 ευρώ και ένα πακέτο 29.170 τεμαχίων της Εθνικής στα 27,80 ευρώ.

Το μεγαλύτερο όγκο συναλλαγών κατέγραψαν οι μετοχές: Lannet με 1.552.460 τεμάχια, ΟΤΕ με 1.509.666, Εθνική με 1.504.392 και Ipirotiki με 1.139.818 τεμάχια. Την μεγαλύτερη αξία συναλλαγών σημείωσαν οι μετοχές των εταιρειών: Εθνική με 42,300 εκατ. ευρώ, ΟΤΕ με 22,144, Alpha Bank με 16,892 και Cosmote με 15,617 εκατ. ευρώ. Η συνολική κεφαλαιοποίηση της αγοράς διαμορφώθηκε στα 104,467 δισ. ευρώ. Η τιμή των μετοχών του δείκτη MSCI έκλεισε ως εξής:

Alpha Bank: 28,24
Coca Cola: 20,46
Eurobank: 26,20
Cosmote: 13,92
Βιοχάλκο:6,96
ΔΕΗ:23,04
Εθνική:27,80
ΕΛΠΕ:8,90
Εμπορική: 24,20
Ελληνική Τεχνοδομική:3,80
ΟΠΑΠ:23,58
Ιντρακόμ:4,70
ΚΑΕ: 14,04
ΟΤΕ:14,68
Τεχνική Ολυμπιακή: 5,10
Πειραιώς:15,40
Τιτάν: 27,04
Folli-Follie: 22,80
Γερμανός:24,54
Hyatt:9,64

Χρηματιστήριο • Χρηματιστήριο

ΓΔ 3071,49 -1,51%

Μετοχή	Κλείσιμο ευρώ	Δ	Όγκος τεμάχια
ΤΡΑΠΕΖΕΣ			
ALPHA BANK (ΚΟ)	28,24	-2,62%	598.974
ΑΓΡΟΤΙΚΗ ΤΡΑΠΕΖΑ (ΚΟ)	7,02	-2,50%	73.898
ASPIS BANK (ΚΟ)	3,18	-1,85%	36.349
ΤΡ. ΑΤΤΙΚΗΣ (ΚΟ)	5,08	-3,42%	99.705
ΓΕΝΙΚΗ ΤΡΑΠΕΖΑ (ΚΟ)	9,98	-3,11%	107.543
ΕΓΝΑΤΙΑ ΤΡΑΠΕΖΑ (ΚΟ)	3,16	-2,47%	176.267
ΕΓΝΑΤΙΑ ΤΡΑΠΕΖΑ (ΠΟ)	2,52	-2,33%	11.661
ΕΘΝΙΚΗ ΤΡΑΠΕΖΑ (ΚΟ)	27,80	-3,41%	1.542.862
ΤΡ.ΕΛΛΑΔΟΣ (ΚΟ)	110,70	2,31%	31.879
ΕΜΠΟΡΙΚΗ ΤΡΑΠΕΖΑ (ΚΟ)	24,20	-1,47%	122.645
ΤΡ. ΠΕΙΡΑΙΩΣ (ΚΟ)	15,40	-2,28%	534.653
EUROBANK- ERGASIAS (ΚΟ)	26,20	-1,80%	575.017
ΤΡ. ΚΥΠΡΟΥ (ΚΟ)	3,16	0,00%	329.494
ΑΣΦΑΛΕΙΕΣ			
ΕΘΝΙΚΗ ΑΣΦ.(ΚΟ)	4,14	-9,61%	463.480
ΑΓΡΟΤΙΚΗ ΓΕΝ.ΑΣΦ.(ΚΟ)	2,78	-1,77%	8.241
ΑΣΠΙΣ ΠΡΟΝΟΙΑ (ΚΟ)	0,63	-4,55%	42.031
ΕΥΡΩΠΑΪΚΗ ΠΙΣΤΗ (ΚΟ)	1,33	-1,48%	550
ΕΥΡΩΠΑΪΚΗ ΠΙΣΤΗ (ΠΟ)	1,10	0,00%	0
ΦΟΙΝΙΞ (ΚΟ)	2,13	-0,47%	39.212
ΜΕΣΙΤΕΣ ΑΣΦΑΛΙΣΕΩΝ			
EUROBROKERS (ΚΟ)	2,38	-0,42%	95.560
ΧΡΗΜΑΤΟΔΟΤΙΚΗΣ ΜΙΣΘΩΣΗΣ			
ALPHA LEASING (ΚΟ)	6,50	0,00%	0
ΠΕΙΡΑΙΩΣ LEASING (ΚΟ)	6,70	-0,30%	8.558
ΕΠΕΝΔΥΣΕΩΝ			
INTERINVEST (ΚΟ)	0,51	-3,77%	15.650
OPTIMA AEEX (ΚΟ)	1,70	0,00%	0
ΑΙΟΛΙΚΗ (ΚΑ)	2,62	-0,38%	1.165
ΑΚΤΙΒ ΕΠΕΝΔΥΤΙΚΗ (ΚΑ)	1,08	0,00%	440
ΔΙΑΣ (ΚΟ)	1,18	0,00%	37.180
ΕΞΕΛΙΞΗ (ΚΟ)	0,80	0,00%	70.010
ΕΘΝΙΚΗ ΕΤ.ΕΠ.ΧΑΡΤ. (ΚΑ)	2,57	-1,15%	87.321
ΕΛΛΗΝΙΚΗ ΕΤ.ΕΠ.ΧΑΡΤ.(ΚΑ)	2,83	-0,35%	38.624
ΠΡΟΟΔΟΣ (ΚΟ)	4,00	0,00%	10.150
ΕΥΡΩΔΥΝΑΜΙΚΗ (ΚΑ)	2,40	-4,76%	740
DOMUS ΕΠΕΝΔ. (ΚΟ)	0,27	0,00%	115.580
ALPHA TRUST ΑΝΔΡΟΜΕΔΑ (ΚΟ)	2,73	-0,36%	10.326
ARROW ΕΠΕΝΔ. (ΚΟ)	2,51	-1,57%	6.000
ΩΜΕΓΑ (ΚΟ)	1,26	0,00%	31.000
NEXUS ΕΠΕΝΔ. (ΚΟ)	1,07	2,88%	11.820
ALTIUS ΕΠΕΝΔ. (ΚΑ)	1,48	-0,67%	1.230
EUROLINE (ΚΟ)	1,41	-0,70%	10
GLOBAL ΕΠΕΝΔ. ΚΕΦΑΛΑΙΑ (ΚΟ)	3,52	0,00%	62.930
NEW MILLENIUM (ΚΟ)	1,55	0,00%	20.000
ΗΛΕΚΤΡΙΚΗ ΕΝΕΡΓΕΙΑ			
Δ.Ε.Η. (ΚΟ)	23,04	-1,37%	345.685
ΣΥΜΜΕΤΟΧΩΝ ΚΑΙ ΠΑΡΟΧΗΣ ΣΥΜΒΟΥΛΩΝ			
ALBIO ΣΥΜ. (ΚΟ)	1,36	1,49%	2.530
ALFA ALFA ΣΥΜ. (ΚΟ)	0,19	0,00%	0
ΦΟΥΡΛΗΣ ΣΥΜ.(ΚΟ)	6,28	-1,57%	171.584
ΕΥΡΩΣΥΜ. ΚΕΦΑΛΑΙΟΥ & ΕΠΕΝΔ. (ΚΟ)	0,46	-4,17%	11.360
ΑΧΟΝ ΣΥΜ. (ΚΟ)	1,57	-1,88%	29.495
ΒΙΟΧΑΛΚΟ (ΚΑ)	6,96	-3,87%	20.982
ΔΕΛΤΑ ΣΥΜ. (ΚΑ)	6,06	-1,94%	13.376
ΔΕΛΤΑ ΣΥΜ. (ΠΑ)	4,12	-0,96%	2.728
INTERSONIC (ΚΟ)	0,08	0,00%	0
ΔΥΝΑΜΙΚΗ ΖΩΗ (ΚΟ)	0,54	0,00%	0
ΕΛΛ. ΤΕΧΝΟΔΟΜΙΚΗ ΤΕΒ (ΚΟ)	3,80	-0,52%	609.518
ΕΛ. ΧΡΗΜΑΤΙΣΤΗΡΙΑ (ΚΟ)	8,80	-3,51%	472.693
ATTICA ΣΥΜΜΕΤΟΧΩΝ (ΚΑ)	3,26	-2,40%	235.016
ΜΠΟΥΤΑΡΗΣ (ΚΑ)	0,86	-4,44%	79.880
ΜΠΟΥΤΑΡΗΣ (ΠΑ)	0,88	0,00%	0
ΚΕΡΑΝΗΣ ΣΥΜ.(ΚΑ)	0,27	-10,00%	85.845
ΚΕΡΑΝΗΣ ΣΥΜ.(ΠΑ)	0,21	-4,55%	23.360
ΚΛΩΝΑΤΕΞ (ΚΟ)	0,90	-6,25%	488.904
ΚΛΩΝΑΤΕΞ (ΠΟ)	0,81	-7,95%	107.365
ΚΟΥΜΠΑΣ ΣΥΜ. (ΚΟ)	0,79	-3,66%	207.280
ΜΠΗΤΡΟΣ ΣΥΜ. (ΚΟ)	2,72	-1,45%	10.815
ΟΜ. ΙΝΤΕΑΛ (ΚΟ)	0,17	-10,53%	43.270
ΟΜ. ΙΝΤΕΑΛ (ΠΟ)	0,20	-9,09%	180
ΠΑΡΝΑΣΣΟΣ (ΚΟ)	0,73	-2,67%	66.825
ΣΑΝΥΟ ΣΥΜ. (ΚΑ)	0,67	-5,63%	218.436
ΤΕΧΝΙΚΗ ΟΛΥΜΠΙΑΚΗ (ΚΟ)	5,10	0,79%	222.749
ΧΑΤΖΗΙΩΑΝΝΟΥ (ΚΟ)	1,10	0,00%	93.550
ΧΑΤΖΗΙΩΑΝΝΟΥ (ΠΟ)	31,38	0,00%	0
ΕΥΡΩΣΥΜΒΟΥΛΟΙ (ΚΟ)	2,27	-1,73%	12.840
ΜΠΑΛΑΦΑΣ ΣΥΜ. (ΚΟ)	0,19	0,00%	0
ELBISCO ΣΥΜ. (ΚΑ)	6,66	-0,60%	2.380
LAMDA DEVELOPMENT (ΚΟ)	3,40	-2,30%	27.680
ΤΗΛΕΠΙΚΟΙΝΩΝΙΩΝ			
COSMOTE (ΚΟ)	13,92	-1,97%	1.167.236
ΟΤΕ (ΚΟ)	14,68	0,41%	1.509.666
ΔΙΥΛΙΣΤΗΡΙΑ			
ΕΛΛΗΝΙΚΑ ΠΕΤΡΕΛΑΙΑ (ΚΟ)	8,90	0,00%	137.138
MOTOR OIL (ΚΟ)	11,14	-0,18%	113.812
ΥΔΡΕΥΣΗ			
Ε.Υ.Δ.Α.Π. (ΚΟ)	5,68	-3,07%	109.070
Ε.Υ.Α.Θ. (ΚΟ)	4,56	-1,72%	12.740
ΕΠ. ΝΑΥΤΙΛΙΑ			
ANEK LINES (ΚΟ)	1,22	-3,17%	43.751
ANEK LINES (ΠΟ) 1990	1,15	0,00%	378
ANEK LINES (ΠΟ) 1996	1,20	0,00%	4.442
BLUE STAR ΝΑΥΤΙΛΙΑΚΗ (ΚΑ)	1,10	-0,90%	373.046
ΜΙΝΩΙΚΕΣ (ΚΟ)	3,02	-1,95%	172.475
Ν.Ε.Λ. (ΚΟ)	0,45	-4,26%	43.517
ΝΑΥΠΗΓΕΙΑ			
ΝΕΩΡΙΟΝ ΣΥΡΟΥ (ΚΟ)	1,10	-5,17%	13.740
ΠΛΗΡΟΦΟΡΙΚΗ			
ALPHA ΓΚΡΙΣΙΝ INFOTECH (ΚΟ)	1,31	0,00%	2.850
ΕΜΦΑΣΙΣ ΣΥΤΗΜΑΤΑ ΠΛΗΡΟΦΟΡΙΚΗΣ (ΚΟ)	1,48	-19,13%	259.310
BYTE (ΚΟ)	2,25	-3,02%	11.580
CENTRIC ΠΟΛΥΜΕΣΑ (ΚΟ)	0,57	-6,56%	143.150
FORTHNET (ΚΟ)	4,86	-1,22%	18.710
IPIROTIKI (ΚΟ)	1,97	0,00%	1.139.818
INFORMER (ΚΟ)	2,84	-0,70%	3.180
LOGISMOS (ΚΟ)	0,79	-5,95%	15.550
LOGICDIS (ΚΟ)	0,34	-7,83%	221.694
QUALITY & RELIAB. (ΚΟ)	0,41	-2,38%	48.940
DELTA SINGULAR (ΚΟ)	2,76	-1,78%	89.610
UNIBRAIN (ΚΟ)	1,49	-2,61%	7.990
ΙΛΥΔΑ (ΚΟ)	1,92	-4,95%	26.106
INTRALOT (ΚΟ)	24,64	0,33%	20.120
COMPUCON (ΚΟ)	0,54	-3,57%	33.330
SPACE HELLAS (ΚΟ)	0,86	-1,15%	11.400
MLS ΠΛΗΡΟΦΟΡΙΚΗ (ΚΟ)	1,57	-4,85%	168.810
HITECH CONSULTANTS (ΚΟ)	1,13	-9,60%	103.670
PROFILE (ΚΟ)	1,94	-3,48%	3.310
ΑΝΑΠΤΥΞΗ ΣΥΣΤΗΜΑΤΩΝ ΑΥΤΟΜΑΤΙΣΜΟΥ			
ΖΗΝΩΝ (ΚΟ)	3,40	0,00%	13.950
ΕΚΔΟΣΕΙΣ & ΕΚΤΥΠΩΣΕΙΣ			
INFORM Π.ΛΥΚΟΣ (ΚΟ)	3,50	-3,85%	47.585
MARFIN FINANCIAL GROUP (ΚΟ)	13,30	0,30%	110.360
ΑΤΤΙΚΕΣ ΕΚΔΟΣΕΙΣ (ΚΟ)	3,96	-0,50%	50.200
Δ.Ο.Λ. (ΚΟ)	3,32	-4,05%	238.461
ΕΚΔ. ΛΥΜΠΕΡΗ (ΚΟ)	1,00	-0,99%	8.870
ΚΑΘΗΜΕΡΙΝΗ (ΚΟ)	6,98	-1,97%	6.930
ΝΑΥΤΕΜΠΟΡΙΚΗ (ΚΟ)	1,66	-1,78%	7.190
ΙΜΑΚΟ (ΚΟ)	0,71	-4,05%	94.530
ΠΗΓΑΣΟΣ (ΚΟ)	1,83	-0,54%	9.670
ΤΕΧΝΙΚΕΣ ΕΚΔΟΣΕΙΣ (ΚΟ)	0,79	-1,25%	19.620
ΤΕΓΟΠΟΥΛΟΣ (ΚΟ)	2,63	-3,31%	86.992
ΧΑΪΔΕΜΕΝΟΣ (ΚΟ)	1,27	-3,79%	2.510
ΛΙΒΑΝΗΣ (ΚΟ)	1,45	-4,61%	10.380
ΤΗΛΕΟΡΑΣΗ & ΨΥΧΑΓΩΓΙΑ			
ΕΛΕΥΘΕΡΗ ΤΗΛΕΟΡΑΣΗ (ΚΟ)	1,60	5,26%	15.030
ΤΗΛΕΤΥΠΟΣ (ΚΟ)	3,84	-1,03%	20.211
ΥΓΕΙΑ			
EUROMEDICA (ΚΟ)	1,34	-0,74%	22.460
ΙΑΣΩ (ΚΟ)	3,86	-1,03%	26.500
ΙΑΤΡΙΚΟ ΑΘΗΝΩΝ (ΚΟ)	1,64	-2,96%	359.477
ΥΓΕΙΑ (ΚΟ)	1,40	-4,11%	26.510
ΒΑΣΙΚΑ ΜΕΤΑΛΛΑ			
ΑΛΚΟ (ΚΟ)	1,40	-1,41%	91.229
ΑΛΟΥΜΥΛ ΜΥΛΩΝΑΣ (ΚΟ)	2,88	-3,03%	81.740
ΑΛΟΥΜΙΝΙΟ ΕΛΛΑΔΟΣ (ΚΟ)	14,06	-2,23%	49.965
ΕΛΒΑΛ (ΚΑ)	2,13	-1,39%	26.765
ΕΤΕΜ (ΚΑ)	1,92	-2,04%	15.720
ΜΑΙΛΛΗΣ (ΚΟ)	4,38	1,39%	235.340
ΣΙΔΕΝΟΡ (ΚΑ)	3,36	-1,18%	14.265
ΣΩΛ.ΚΟΡΙΝΘΟΥ (ΚΟ)	0,69	-1,43%	11.240
ΤΖΙΡΑΚΙΑΝ ΠΡΟΦΙΛ (ΚΑ)	1,50	-2,60%	13.090
ΦΙΤΚΟ (ΚΟ)	0,97	-7,62%	2.300
ΧΑΛΚΟΡ (ΚΑ)	1,94	-1,02%	17.600
ΜΕΤΑΛΛΙΚΑ ΠΡΟΪΟΝΤΑ			
CROWN HELLAS CAN (ΚΟ)	7,58	-0,26%	190
INTPAMET (ΚΟ)	1,03	0,98%	36.680
MEVACO (ΚΟ)	1,89	-5,03%	18.938
SPIDER (ΚΟ)	1,69	-3,98%	63.310
ΒΙΟΣΩΛ (ΚΟ)	0,23	-11,54%	260.350
ΒΙΟΣΩΛ (ΠΟ)	0,30	0,00%	0
ΜΕΤΚΑ (ΚΟ)	6,24	0,00%	159.379
ΡΟΚΑΣ (ΚΟ)	8,82	-1,78%	6.070
ΡΟΚΑΣ (ΠΟ)	8,04	-1,95%	300
ΛΕΒΕΝΤΕΡΗΣ (ΚΑ)	0,67	-1,47%	3.217
ΛΕΒΕΝΤΕΡΗΣ (ΠΑ)	0,72	-1,37%	160
ΔΑΡΙΓΚ (ΚΟ)	0,18	0,00%	0
ΧΑΛΥΒΔΟΦΥΛΛΩΝ (ΚΟ)	0,23	-14,81%	175.840
ΜΗΧΑΝΗΜΑΤΑ & ΕΙΔΗ ΕΞΟΠΛΙΣΜΟΥ			
FRIGOGLASS (ΚΟ)	3,96	-3,41%	71.410
KLEEMANN (ΚΟ)	5,48	-1,79%	5.902
ΚΑΛΩΔΙΑ			
NEXANS (ΚΟ)	2,68	-0,74%	5.928
ΕΛΛΗΝΙΚΑ ΚΑΛΩΔΙΑ (ΚΟ)	1,04	-4,59%	19.200
ΗΛΕΚΤΡΟΝΙΚΟΣ ΕΞΟΠΛΙΣΜΟΣ			
INTPAKOM (ΚΟ)	4,70	-0,42%	260.418
ΜΗ ΜΕΤΑΛΛΙΚΑ ΟΡΥΚΤΑ & ΤΣΙΜΕΝΤΑ			
BETANET (ΚΟ)	3,46	-1,70%	16.860
ΗΡΑΚΛΗΣ (ΚΟ)	10,00	-0,60%	103.689
ΚΕΡΑΜΕΙΑ ΑΛΛΑΤΙΝΗ (ΚΟ)	1,48	-11,90%	1.000
TITAN (ΚΟ)	27,04	-0,95%	147.366
TITAN (ΠΟ)	19,88	-1,29%	3.800
ΚΥΡΙΑΚΙΔΗΣ (ΚΟ)	2,39	-3,24%	71.872
ALFA ALFA ENERGY (ΚΑ)	1,39	0,00%	0
ΙΚΤΙΝΟΣ (ΚΟ)	1,81	-3,21%	12.350
ΜΑΘΙΟΣ (ΚΑ)	1,79	-3,24%	51.213
S&B BIOM. ΟΡΥΚΤΑ (ΚΟ)	5,98	-2,29%	25.040
MERMEREN (ΕΛ. ΠΙΣ.)	5,92	-1,99%	4.996
ΧΟΝΔΡΙΚΟ ΕΜΠΟΡΙΟ			
ΣΠΥΡΟΥ (ΚΟ)	0,86	-1,15%	32.889
ΛΑΝΑΚΑΜ (ΚΟ)	1,66	-4,60%	1.910
AS COMPANY (ΚΟ)	0,84	-5,62%	15.850
CONNECTION (ΚΟ)	0,22	0,00%	0
ΕΛΙΝΟΙΛ (ΚΑ)	7,94	0,51%	14.700
ELMEC (ΚΟ)	1,87	-0,53%	84.470
FASHION BOX (ΚΟ)	2,50	-0,40%	2.700
KEGO (ΚΟ)	1,23	-4,65%	50.910
LAVIPHARM (ΚΟ)	1,23	-3,91%	100.055
ΜΑΡΑΚ ΠΛΗΡΟΦΟΡΙΚΗ (ΚΟ)	1,47	-9,82%	64.630
MEDICON (ΚΟ)	4,58	-3,78%	340
ELEPHANT (ΚΟ)	0,44	-15,38%	157.800
REVOIL (ΚΟ)	3,92	-2,97%	2.840
RIDENCO (ΚΑ)	1,01	1,00%	58.370
VETERIN (ΚΟ)	1,05	-4,55%	163.731
YALCO (ΚΑ)	1,11	-0,89%	1.854
ΚΑΛΠΙΝΗΣ ΣΙΜΟΣ (ΚΑ)	3,92	-1,51%	26.730
ΚΑΝΑΚΗΣ (ΚΟ)	2,30	0,00%	12.840
ΑΛΛΑΤΙΝΗ (ΚΑ)	1,13	-1,74%	10.170
ΑΛΥΣΙΔΑ (ΚΑ)	2,46	-5,75%	1.490
ΑΛΥΣΙΔΑ (ΠΑ)	1,87	0,00%	11
ΚΟΡΔΕΛΛΟΥ (ΚΑ)	2,20	-3,51%	52.630
ΒΟΓΙΑΤΖΟΓΛΟΥ (ΚΟ)	2,75	14,58%	16.750
ΣΑΡΑΝΤΗΣ (ΚΟ)	5,76	0,00%	53.050
ΓΕΝ.ΕΜΠΟΡΙΟΥ & Β/ΝΙΑΣ (ΚΑ)	0,77	-1,28%	33.130
ΔΟΥΡΟΣ (ΚΟ)	1,08	-6,09%	8.690
ΕΛΓΕΚΑ (ΚΟ)	2,34	-3,31%	67.730
ΕΛΤΟΝ ΧΗΜΙΚΑ (ΚΟ)	1,05	-1,87%	10.230
ΕΛΤΡΑΚ (ΚΑ)	2,43	-3,19%	15.740
F.G. EUROPE (ΚΟ)	3,22	-1,83%	26.614
ΕΜΠ. ΔΕΣΜΟΣ (ΚΟ)	0,34	-2,86%	9.600
ΕΜΠ. ΔΕΣΜΟΣ (ΠΟ)	0,40	0,00%	0
ΖΑΜΠΑ (ΚΑ)	9,56	-0,21%	1.025
ΠΕΙΡΑΙΩΣ REAL ESTATE (ΚΟ)	3,60	-2,70%	1.050
ΚΑΡΔΑΣΙΛΑΡΗΣ (ΚΟ)	4,10	-2,84%	16.370
ΝΑΚΑΣ (ΚΟ)	2,65	-2,57%	3.170
ΝΕΟΧΗΜΙΚΗ ΛΑΥΡΕΝΤΙΔΗΣ (ΚΟ)	3,66	0,00%	142.470
ΜΥΤΙΛΗΝΑΙΟΣ (ΚΟ)	9,22	-1,71%	91.297
DIONIC (ΚΟ)	0,73	-2,67%	85.170
DRUCKFARBEN (ΚΟ)	1,80	0,56%	4.730
ΞΥΛΕΜΠΟΡΙΑ (ΚΑ)	3,02	-2,58%	1.128
ΞΥΛΕΜΠΟΡΙΑ (ΠΑ)	2,97	-0,34%	3.100
ΤΑΣΟΓΛΟΥ (ΚΟ)	0,23	-4,17%	21.540
ΜΠΕΝΡΟΥΜΠΗ (ΚΟ)	5,98	1,01%	140.209
ΠΡΟΜΟΤΑ ΕΛΛΑΣ (ΚΟ)	0,41	-8,89%	194.360
ALSINCO (ΚΟ)	1,74	-5,95%	17.070
ΕΙΔΗ-ΛΥΣΕΙΣ ΠΛΗΡΟΦΟΡΙΚΗΣ			
ALTEC (ΚΟ)	0,48	-5,88%	889.419
CPI (ΚΟ)	1,01	-3,81%	10.120
INFOQUEST (ΚΟ)	1,61	-10,56%	204.772
MULTIRAMA (ΚΟ)	6,32	0,00%	3.910
UNISYSTEMS (ΚΟ)	1,68	-4,55%	78.150
ΔΕΛΤΑ PROJECT (ΚΑ)	2,18	14,74%	113.690
INTERTEK (ΚΟ)	2,48	-4,25%	26.885
ΙΝΦΟΡΜΑΤΙΚΣ (ΚΟ)	0,37	-9,76%	149.040
ΠΟΥΛΙΑΔΗΣ (ΚΟ)	0,55	-9,84%	92.820
PC SYSTEMS (ΚΟ)	0,58	-3,33%	38.210
RAINBOW (ΚΟ)	6,04	-5,03%	4.800
ΔΙΑΝΙΚΟ ΕΜΠΟΡΙΟ			
JUMBO (ΚΟ)	7,54	2,17%	108.304
MICROLAND (ΚΟ)	0,18	-10,00%	16.420
ATLANTIK (ΚΟ)	1,36	-0,73%	5.230
ΒΑΣΙΛΟΠΟΥΛΟΣ (ΚΟ)	12,94	-0,92%	1.190
ΒΑΡΔΑΣ (ΚΟ)	2,36	1,29%	32.870
EIKONA - ΗΧΟΣ (ΚΟ)	0,36	-18,18%	48.060
ΗΛ. ΑΘΗΝΩΝ (ΚΟ)	2,99	0,00%	20.900
Κ.Α.Ε. (ΚΟ)	14,04	-1,82%	27.130
ΜΟΥΡΙΑΔΗΣ (ΚΑ)	0,27	0,00%	0
MODA BAGNO (ΚΟ)	1,00	0,00%	6.700
NOTOS COM HOLDINGS (ΚΟ)	3,42	-3,93%	132.228
ΚΩΤΣΟΒΟΛΟΣ (ΚΟ)	5,14	0,00%	70
SPRIDER (ΚΟ)	2,00	-2,44%	18.410
ΠΛΑΙΣΙΟ (ΚΟ)	10,54	-1,31%	10.648
ΡΑΔΙΟ ΚΟΡΑΣΙΔΗ (ΚΟ)	1,18	-2,48%	448.829
VIVERE (ΚΟ)	0,20	-9,09%	462.480
ΥΠΗΡΕΣΙΕΣ ΚΙΝΗΤΗΣ ΤΗΛΕΦΩΝΙΑΣ			
ΓΕΡΜΑΝΟΣ (ΚΟ)	24,54	-0,97%	109.522
ΤΡΟΦΙΜΑ & ΠΟΤΑ			
CHIPITA (ΚΟ)	2,59	-3,72%	158.780
COCA-COLA (ΚΑ)	20,46	-0,10%	304.540
ΚΑΡΑΜΟΛΕΓΚΟΣ (ΚΟ)	1,15	1,77%	2.720
ΕΒΡΟΦΑΡΜΑ (ΚΟ)	1,47	-0,68%	4.370
ΕΛΑΪΣ (ΚΟ)	19,86	0,71%	900
ΕΛΛ.ΒΙΟΜ.ΖΑΧΑΡΗΣ (ΚΑ)	4,30	-3,59%	24.913
ΚΡΕΚΑ.(ΚΑ)	1,27	-5,93%	13.360
ΚΡΕΤΑ ΦΑΡΜ (ΚΟ)	4,38	-1,35%	14.560
ΚΡΙ ΚΡΙ (ΚΟ)	5,02	0,40%	2.830
ΚΤΗΜΑ ΛΑΖΑΡΙΔΗ (ΚΟ)	1,20	-2,44%	27.220
ΚΥΛ.ΣΑΡΑΝΤΟΠΟΥΛΟΣ (ΚΟ)	1,58	-0,63%	1.609
ΚΥΛ. ΛΟΥΛΗ (ΚΟ)	1,70	-3,95%	6.120
ΜΠΑΡΜΠΑ ΣΤΑΘΗΣ (ΚΟ)	5,90	-1,34%	5.160
ΜΠΑΡΜΠΑ ΣΤΑΘΗΣ (ΠΟ)	5,50	0,00%	0
ΞΙΦΙΑΣ (ΚΑ)	0,22	0,00%	0
ΞΙΦΙΑΣ (ΠΑ)	1,19	0,00%	0
ΝΙΚΑΣ (ΚΟ)	5,24	-1,13%	29.717
FEEDUS (ΚΟ)	1,40	-2,10%	7.314
ΧΑΤΖΗΚΡΑΝΙΩΤΗ (ΚΟ)	0,87	0,00%	5.900
ΚΑΤΣΕΛΗΣ (ΚΟ)	2,30	-1,29%	5.844
ΜΥΛΟΙ ΚΕΠΕΝΟΥ (ΚΟ)	1,15	-2,54%	7.550
ΠΕΡΣΕΥΣ (ΚΟ)	0,71	-8,97%	37.330
ΠΡΟΪΟΝΤΑ ΚΑΠΝΟΥ			
ΚΑΡΕΛΙΑ (ΚΑ)	66,75	0,00%	0
ΞΕΝΟΔΟΧΕΙΑ & ΛΟΙΠΑ ΚΑΤΑΛΥΜΑΤΑ			
ΑΣΤΗΡ (ΚΟ)	6,08	-5,00%	53.086
ΓΕΚΕ (ΚΑ)	6,40	-5,60%	580
ΙΟΝΙΚΗ ΞΕΝ. (ΚΑ)	9,40	-1,05%	10.460
ΛΑΜΨΑ (ΚΟ)	6,68	-2,05%	50.618
ΓΚΑΛΗΣ (ΚΟ)	1,32	-10,20%	7.560
ΕΣΤΙΑΤΟΡΙΑ			
GOODY'S (ΚΑ)	12,12	0,66%	610
EVEREST (ΚΟ)	2,08	-3,26%	7.106
OLYMPIC CATERING (ΚΟ)	2,75	-1,79%	750
ΓΡΗΓΟΡΗΣ (ΚΟ)	1,02	-1,92%	686.770
ΒΟΗΘΗΤΙΚΕΣ ΠΡΟΣ ΤΙΣ ΜΕΤΑΦΟΡΕΣ ΔΡΑΣΤΗΡΙΟΤΗΤΕΣ			
ΕΘΝΙΚΗ ΑΚΙΝΗΤΩΝ (ΚΟ)	4,22	-4,09%	253.500
ΟΡΓΑΝΙΣΜΟΣ ΛΙΜ. ΘΕΣΣΑΛ. (ΟΛΘ) (ΚΟ)	8,16	-1,92%	11.930
ΟΡΓΑΝΙΣΜΟΣ ΛΙΜ. ΠΕΙΡΑΙΑ (ΟΛΠ) (ΚΟ)	11,50	-1,71%	33.471
ΔΙΑΦΗΜΙΣΗ			
ALMA ΑΤΕΡΜΩΝ (ΚΟ)	0,78	0,00%	320.405
ΚΛΩΣΤΟΥΦΑΝΤΟΥΡΓΙΚΕΣ			
ΤΡΙΑ ΑΛΦΑ (ΚΟ)	8,00	-4,99%	100
ΤΡΙΑ ΑΛΦΑ (ΠΟ)	8,82	-10,00%	50
ΒΑΡΒΑΡΕΣΟΣ (ΚΑ)	0,60	-6,25%	16.800
LAN-NET (ΚΟ)	1,50	-7,98%	1.574.370
ΜΟΥΖΑΚΗΣ (ΚΑ)	0,68	-4,23%	10.990
ΕΛΦΙΚΟ (ΚΟ)	0,95	0,00%	1.800
ΕΛΛΗΝΙΚΗ ΥΦΑΝΤΟΥΡΓΙΑ (ΚΟ)	2,01	-1,95%	10.990
ΕΠΙΛΕΚΤΟΣ (ΚΑ)	0,46	-2,13%	8.945
ΚΛ. ΝΑΥΠΑΚΤΟΥ (ΚΑ)	0,88	3,53%	11.389
ΚΛ. ΝΑΟΥΣΗΣ (ΚΟ)	0,36	-7,69%	65.606
ΚΟΡ-ΦΙΛ (ΚΟ)	0,28	-20,00%	89.230
ΚΟΡ-ΦΙΛ (ΠΟ)	0,35	0,00%	0
ΚΑΡΑΤΖΗΣ Μ&Α (ΚΟ)	1,11	0,91%	2.210
ΜΑΞΙΜ-ΠΕΡΤΣΙΝΙΔΗΣ (ΚΑ)	0,29	-9,38%	116.670
ΠΛΑΣΤΙΚΑ ΘΡΑΚΗΣ (ΚΑ)	1,22	-2,40%	51.328
ΤΕΞΑΠΡΕΤ (ΚΟ)	0,64	-5,88%	38.770
FIERATEX (ΚΟ)	0,70	-2,78%	2.110
ΦΙΝΤΕΞΠΟΡΤ (ΚΟ)	0,72	0,00%	6.790
ΕΙΔΗ ΕΝΔΥΜΑΣΙΑΣ			
FANCO (ΚΟ)	0,39	-17,02%	359.620
MINERVA (ΚΑ)	1,82	-1,09%	100
SEX FORM (ΚΟ)	0,48	-7,69%	901.100
ΕΛΒΕ-ΕΝΔΥΜΑΤΩΝ (ΚΑ)	0,94	-4,08%	14.230
ΔΙΑΧΕΙΡΙΣΗ ΑΚΙΝΗΤΗΣ ΠΕΡΙΟΥΣΙΑΣ			
ΚΕΚΡΟΨ (ΚΟ)	13,18	-3,94%	920
ALPHA ΑΣΤΙΚΑ ΑΚΙΝΗΤΑ (ΚΟ)	6,14	-1,29%	6.340
ΒΙΟΒΟΣ ΜΠ. (ΚΟ)	12,68	0,48%	53.540
ΕΛΒΙΕΜΕΚ (ΚΟ)	3,00	-6

μικρές αγγελίες

ΑΚΙΝΗΤΑ

ΔΙΝΕΤΑΙ αντιπαροχή οικόπεδο 1.040 μ. στην Αγ. Βαρβάρα (κάτω απ' το γήπεδο). Πληρ. Τηλ. 2310 314676, 23310 91388 κ. Σωτήρης, κ. Αντωνία.

ΠΩΛΕΙΤΑΙ χωράφι 6 στρεμ. στην περιοχή "Καράτσαλι" (Κακόδεση). Πληρ. Τηλ. 6972 923806.

ΠΩΛΕΙΤΑΙ στο Ξηρολίβαδο, διώροφο, 100 τ.μ., άριστη κατάσταση, πλήρως επιπλωμένο-εξοπλισμένο, ιδιαίτερα προσεγμένο, με θέα το λιβάδι. Αξιόλογο.

ΠΩΛΕΙΤΑΙ διαμέρισμα 82 τ.μ. στο Πασα Κιόσκι, 5 χρόνων, 4ος όροφος, 2 δωμάτια, σαλοκουζίνα, 2 μπαλκόνια, ατομικά καλοριφέρ, ενισχυμένες ντουλάπες, τέντες, ηλιακό, κλιματιστικό, μεγάλη θέα και άλλα, από ιδιώτη. Τηλ. 23310 24031 και 6946 970204.

ΠΩΛΕΙΤΑΙ διαμέρισμα στην Καλλιθέα ρετιρέ 130 τ.μ., 1ος όροφος, 3 δωμάτια, σαλόνι, κουζίνα, μπάνιο, αποθήκη, βεράντα, 123.000 ευρώ. Τηλ. 6973 735020.

ΠΩΛΕΙΤΑΙ διαμέρισμα ρετιρέ κεντρικό, κάτω δύο δωμάτια, σαλόνι μεγάλο, κουζίνα, μπάνιο, βεράντες, μπαρμπεκιου, εσωτερική σκάλα, επάνω δωμάτιο, μπάνιο με γκαράζ, 235.000. Τηλ. 6973 735020.

ΠΩΛΕΙΤΑΙ στο Σέλι οικόπεδο 250 τ.μ. με μονοκατοικία 50 τ.μ. και μεγάλη αυλή στο κέντρο του χωριού. Πληρ. τηλ. 6946 959176.

ΠΩΛΕΙΤΑΙ χωράφι 5 στρέματα, στην περιοχή "Τσουρούκι". Πληρ. Τηλ. 6972 923806.

ΕΝΟΙΚΙΑΣΕΙΣ

ΕΝΟΙΚΙΑΖΕΤΑΙ γκαρσονιέρα στην Ελιά, Βέροια, 1 δωμάτιο, κουζίνα, WC στον 1ο όροφο, πλήρως ανακαινισμένη. Πληρ. Τηλ. 23310 62925 και 6944 440208.

ΕΝΟΙΚΙΑΖΕΤΑΙ γραφείο 49 τ.μ. στον 2ο όροφο, Βενιζέλου 7, στη Βέροια. Πληροφορίες στα τηλ. 23310 21106, 29360, κιν.: 6977 433485.

ΕΝΟΙΚΙΑΖΕΤΑΙ διαμέρισμα 2ΔΣΚWC, ισόγειο, στον Εύοσμο Θεσ/νίκης, στο κέντρο, σε διόροφη οικοδομή με αυλή. Ενοίκιο 320,00 ευρώ. Τηλ. 6973 016847.

ΕΝΟΙΚΙΑΖΕΤΑΙ βιοτεχνικός χώρος κατάλληλος για οποιοδήποτε επαγγελματική χρήση, με μεγάλο προαύλιο χώρο πλησίον του Σ.Σ. Ναούσης. Τηλ. 6973 736710.

ΕΝΟΙΚΙΑΖΕΤΑΙ οικόπεδο 9 στρέμματα περιφραγμένο με μπετόν και κάγκελα, με κτίσμα, 60 τ.μ. κατάλληλο για επαγγελματίες, στην περιοχή Αγ. ΒΑρβάρας-Βεροίας. Πληρ. τηλ. 6979 224366 και 23910 22586.

ΕΝΟΙΚΙΑΖΕΤΑΙ κατάστημα 50 τ.μ. ισόγειο, κατάλληλο για εμπορική χρήση και για γραφείο, Παστέρ 14. Τηλ. 23310 70566 και 6978 182906.

ΕΝΟΙΚΙΑΖΕΤΑΙ επαγγελματικός χώρος 6 στρεμμάτων, 200 τ.μ. κτίσμα με τριφασικό ρεύμα και νερό, δρόμος Βέροια Σαραντόβρυσες, τιμή προσιτή. Τηλ. 6947 713641.

ΕΝΟΙΚΙΑΖΕΤΑΙ γκαρσονιέρα 30 τ.μ., οδός Εμ. Παππά 30. Πληρ. τηλ 23310 28553.

ΕΝΟΙΚΙΑΖΕΤΑΙ διαμέρισμα 96 τ.μ., 2ος όροφος Κυρηνί-

ΜΕΣΙΤΙΚΗ
Γ. Μαριάζας & Συνεργάτες
ΙΠΠΟΚΡΑΤΟΥΣ 38 ΒΕΡΟΙΑ

ΠΩΛΗΣΕΙΣ - ΕΝΟΙΚΙΑΣΕΙΣ
ΕΚΤΙΜΗΣΕΙΣ ΑΚΙΝΗΤΩΝ
ΤΗΛ. 23310/ 71111- 25310
ΚΙΝ. 6932/711711
E-mail:mesitiki@in.gr

Αναλαμβάνουμε πωλήσεις - ενοικιάσεις - εκτιμήσεις ακινήτων

ΠΩΛΗΣΕΙΣ ΚΑΤΟΙΚΙΩΝ

ΓΚΑΡΣΟΝΙΕΡΑ 40 τ.μ. ιδανική για εκμετάλλευση στην Βίλλα Βικέλα ανακαινισμένη και επιπλωμένη κομπλέ νοικιασμένη με 220 ε σε τιμή προσφοράς μόνο 32χ ε.

ΒΥΖ. ΜΟΥΣΕΙΟ 2δσκλ. προνομιακή τοποθεσία με 60 τ.μ. καινούργιο ακατοίκητο διαμέρισμα για αποφασιστικό αγοραστή 75χ ε.

ΔΙΑΜ/ΣΜΑ στο Τσερμένι 65 τ.μ. 2δκλ σε ημιώροφο πωλείται σε τιμή σπάνιας ευκαιρίας 35χ ε.

ΔΙΑΜ/ΣΜΑ καινούργιο που προσφέρει ιδανικό περιβάλλον για κατοικία 76 τ.μ. με 2δσκλ άριστο ποιοτικά με αποθήκη και ατομ. θερμ. θέα εκπληκτική 87χ ε.

ΠΑΣΑΚΙΟΣΚΙ περιποιημένο δυάρι 78 τ.μ. 15 ετών διαμ/σμα σε πολύ καλή κατάσταση ευκαιρία 65χ ε.

ΑΓ. ΚΥΡΙΑΚΗ 87 τ.μ. ορθολογικά και λειτουργικά άριστο διαμ/σμα 2δσκλ καινούργιο και με αποθήκη 90χ ε.

ΑΓ. ΚΥΡΙΑΚΗ καινούργιο εξαιρετικής διαρρύθμισης διαμ/σμα 99 τ.μ. με 3 δωμ. ύπνου θερμ. ατομ. και αποθήκη στο υπόγειο , ρετιρέ ζητάει ιδιοκτήτη τιμή προσιτή 116χ ε.

ΟΡΟΦΟΔΙΑΜ/ΣΜΑ 100 τ.μ. αισθητική μοντέρνα στην Καλλιθέα καινούργιο , άψογο 2-3δσκλ ατομ. θερμ. και αποθήκη 95χ ε τιμή ευκαιρίας.

ΠΙΕΡΙΩΝ άνω νεόδμητο διαμέρισμα 103 τ.μ. 2δσκλ 2ος ορ. με αποθήκη και θέση πάρκιν στην Πωλωπή ιδανικό για κατοικία , κουζίνα ξεχωριστή 112 χε.

ΒΥΖ. ΜΟΥΣΕΙΟ με έμφαση στην ποιότητα νεόδμητο διαμ/σμα 105 τ.μ. 3δσκλ υψηλών προδιαγραφών με αναλογίες αρμονικές και θερμ. ατομική 141χ ε.

ΔΙΑΜ/ΣΜΑ όπου επικρατεί η αίσθηση της ευελιξίας και άνεσης , καινούργιο 107 τ.μ. και έχει 3 υπνοδωμάτια με θέα ανεμπόδιστη στην Καλλιθέα αποθήκη και ατομ. θερμ. 123χ ε.

ΠΑΣΑΚΙΟΣΚΙ αρχοντικό διαμ/σμα 109 τ.μ. 3δ ύπνου , εξαιρετική κατασκευή , άνετο σαλόνι , καινούργιο , ατομ. θερμ.115χ ε.

ΔΙΑΜ/ΣΜΑ καινούργιο στη γέφυρα του Προμηθέα επιμελημένης κατασκευής 117 τ.μ. 3δσκ ρετιρέ ατομ. μονάδα θέρμανσης , τζάκι , λειτουργικό140χ ε.

ΔΙΑΜ/ΣΜΑ με σαλόνι πληθωρικών διαστάσεων το οποίο επιβάλλεται στο χώρο , 118 τ.μ. μικτή επιφάνεια προσεγμένο με 3 δωμ. ύπνου και θέα στον κάμπο καινούργιο στην Αγ. Παρασκευή τιμή 123χ ε.

ΔΙΑΜ/ΣΜΑ στην Αγ. Παρασκευή 122 τ.μ. με πανοραμική θέα , καινούργιο με υπερπολυτελείς προδιαγραφές , πλήρη ανεξαρτησία στη θερμ. αποθήκη συμμετρική διάταξη χώρων 145χ ε.

ΑΝΘΕΩΝ περιοχή καινούργιο 133 τ.μ. διαμέρισμα 1ος ορ. ορθολογικά και λειτουργικά άριστο με 3δωμ. ύπνου και 2 wc ανεξάρτητη θερμ. πάρκιν τιμή άκρως συμφέρουσα 125χ ε μόνο .

ΕΝΟΙΚΙΑΣΕΙΣ ΔΙΑΜ/ΣΜΑΤΩΝ

ΓΚΑΡΣΟΝΙΕΡΑ μερικώς επιπλωμένη 60 τ.μ. 1δσκλ στο Πασακιόσκι με ανεξάρτητη θερ. 180 ε.

ΓΚΑΡΣΟΝΙΕΡΑ μεγάλη 63 τ.μ. στην Πλ. Ωρολογίου σαλόνι και δύο μικρά δωμάτια ανακαινισμένη 2ος ορ. 200 ε.

ΚΕΝΤΡΟ 78 τ.μ. διαμ/σμα με βεράντα ολόγυρα 1δσκλ. γωνιακό έτοιμο βαμμένο , φωτεινό με κεντρ. θερμ. στον Αγ. Αντώνιο 250 ε.

ΔΥΑΡΑΚΙ 80 τ.μ. κοντά στην ΔΕΥΑΒ 200 τ.μ. 2δσκλ μόνο 200 ε.

ΔΙΑΜ/ΣΜΑ 18 ετών στη Βίλα Βικέλα με 2δσκλ. φρεσκοβαμμένο 90 τ.μ. γωνιακό με θέα 240 ε μόνο.

ΔΙΑΜ/ΣΜΑ 90 τ.μ. στην Ελιά κοντά 2δσκλ διαμπερές μόνο 260 ε.

ΠΡΟΜΗΘΕΑ εκπληκτικό ακατοίκητο καινούργιο διαμ/σμα 2δσκλ 90 τ.μ. με αποθήκη , γκαράζ και ηλιακό 320 ε.

ΔΙΑΜ/ΣΜΑ στο ΙΚΑ 95 τ.μ. κοντά 1ος ορ. 2δσκλ καλή γειτονιά διαμπερές 240 ε.

ΔΙΑΜ/ΣΜΑ 95 τ.μ. στο κέντρο ρετιρέ με 2 δωμάτια ύπνου , κλιματισμό , κεντρική θερμ. σε προσιτή τιμή 250 ε.

ΠΛ. ΩΡΟΛΟΓΙΟΥ διαμ/σμα 95 τ.μ. με 2δσκλ κεντρ. θερμ. 3ος ορ. 240 ε.

ΠΑΠΑΓΟΥ 96 τ.μ ανεξάρτητο. εντελώς διαμ/σμα με 2δσκλ χωρίς κοινόχρηστα ατομ. θερμ. 230 ε.

ΜΗΤΡΟΠΟΛΗ 103 τ.μ. σε πολύ καλή κατάσταση 2δσκλ ανακαινισμένο με ατομ. θερμ. 320 ε

ΠΡΟΜΗΘΕΑ 107 τ.μ. διαμ/σμα με 3δσκλ διαμπερές με κεντρ. θερμ. στο 8ο σχολείο κοντά 3ος ορ. 230 ε

ΣΤΕΓΗ στο κέντρο 130 τ.μ. 1ος ορ. 6 χώροι μεγάλης προβολής. σημείο προνομιακό μόνο 700 ε.

ΕΛΙΑ εκπληκτικό και σπάνιο διαμέρισμα 130 τ.μ. με 3ος ορ. 3δωμ. ύπνου 2wc διαμπερές προνομιακό με άπλετη θέα την Ελιά και άνετους χώρους 430 ε.

ΕΝΟΙΚΙΑΣΕΙΣ ΕΠΑΓΓ. ΧΩΡΩΝ

ΑΠΟΘΗΚΗ στο Σταθμό κοντά 100 τ.μ. ασφαλής με πατάρι, αύλιο χώρο και με τριφασικό ρεύμα 300 ε.

ΑΠΟΘΗΚΗ ισόγεια στο Λιανοβρύχι 250 τ.μ. ανεξάρτητη και σαν εργαστήριο η έκθεση μόνο 300 ε.

ΑΠΟΘΗΚΗ στη βίλα Βικέλει 630 τ.μ. ωφέλιμος χώρος με 100 τ.μ. γραφεία και με 3 στρ. οικόπεδο 1000 ε.

ΑΠΟΘΗΚΗ - ΒΙΟΤΕΧΝΙΑ στο 7,5 χώρος στεγασμένος 1350 τ.μ. με μεγάλη αυλή ,διατίθεται προς ενοικίαση.

ΓΡΑΦΕΙΟ Μητροπόλεως 30 τ.μ. 2ος ορ. 1 χώρος δικό του wc 160 ε.

ΓΡΑΦΕΙΟ Πλ. Ωρολογ. 35 τ.μ. 1 χώρος με wc 150 ε.

ΓΡΑΦΕΙΟ καινούργιο εντελώς 3ος ορ. στο κέντρο 35 τ.μ. 200 ε.

ΕΠ.ΣΤΕΓΗ στον πεζόδρομο της πόλης 1ος ορ. 85 τ.μ. 3 χώρους εργασίας και δικό του wc σε λίγο ελεύθερη 400 ε.

ΕΠ.ΣΤΕΓΗ επί της Βενιζέλου 110 τ.μ. 4 χώροι εξαιρετική προβολή 450 ε.

ΕΠ. ΣΤΕΓΗ στο Δημαρχείο κοντά 117 τ.μ. 1ος ορ. αξιόλογη προβολή 400 ε.

ΕΠΑΓΓ. ΣΤΕΓΗ στην Πλ. Ωρολογίου 120 τ.μ. ανακαινισμένη 1ος ορ. 4 χώροι , κατάσταση πολύ καλή 400 ε.

ΕΠ. ΣΤΕΓΗ 160 τ.μ. στην καρδιά της πόλης 6 χώροι με 2 wc ελεύθερη.

ΕΠ. ΣΤΕΓΗ με μοναδική και σπάνια προβολή 173 τ.μ. στο κέντρο ενιαίος όροφος με ανεξάρτητη θερμ. για πολύ σοβαρή εταιρία , μόνο.

ΖΑΧΑΡΟΠΛΑΣΤΙΚΗΣ εργαστήριο 120 τ.μ. προς ενοικίαση άδειο 120 χλ.

ΚΕΝΤΡΟ κατάστημα σε εμπορικότατη θέση 32 τ.μ. ισόγειο με 32 πατάρι για λόγους υγείας παραχωρείται 850 ε.

ΚΑΤΑΣΤΗΜΑ κοντά στα ΚΤΕΛ 36 τ.μ. καλό σημείο με 18 τ.μ. πατάρι 330 ε.

ΠΙΕΡΙΩΝ 90 τ.μ. κατάστημα ισόγειο με ίσο υπόγειο σε εμπορικό σημείο διατίθεται προς ενοικίαση από 1/3/05 τιμή 900 ε.

ΣΤΗΝ ΚΑΡΔΙΑ της πόλης 95 τ.μ. υπέροχο κατάστημα ισόγειο με 110 τ.μ. υπόγειο και πατάρι κατάλληλο για κάθε χρήση θα απελευθερωθεί σε λίγο μίσθωμα 2.500 ε.

ΚΑΤΑΣΤΗΜΑ Πιερίων 150 τ.μ. άνετη προβολή και πρόσβαστή κατάλληλο για έκθεση και όχι μόνο 600 ε.

ΚΑΤΑΣΤΗΜΑ πάνω στον Περιφερειακό 280 τ.μ. σημείο μεγάλης προβολής 1500 ε.

ΚΑΤΑΣΤΗΜΑ κοντά στο δρόμο για Μακροχώρι 300 τ.μ. ισόγειο 300 τ.μ. 1ος ορ. και 350 τ.μ. υπόγειο σε 3100 τ.μ. οικόπεδο , όλο μαζί μόνο 800 ε.

ΠΕΡΙΦΕΡΕΙΑΚΟ μεγάλο 517 τ.μ. ισόγειο κατάστημα με βοηθητικούς χώρους υπόγειο μεγάλο για σοβαρή και φερέγγυα επιχείρηση.

ΣΥΝΕΡΓΕΙΟ ΑΥΤ/ΤΩΝ 125 τ.μ. έτοιμο κατάστημα με μεγάλη αυλή κάτω από τον περιφερειακό έτοιμο και με τριφασικό ρεύμα 65.000 ε.

ΠΩΛΗΣΕΙΣ ΕΠΑΓΓ. ΧΩΡΩΝ

ΠΑΡΚΙΝΓΚ στη Μητρόπολη κοντά 2 θέσεις με άνετη πρόσβαση 17.600 ε η κάθε μία πωλούνται και μεμονωμένα.

ΕΠ.ΣΤΕΓΗ. αυτόνομη 110 τ.μ. επί της Βενιζέλου με 4χώρους 2 wc σε πολύ εμπορικό σημείο ευκαιρία σοβαρή για θετικό επενδυτή 41 εκ.

ΚΑΤΑΣΤΗΜΑ ισόγειο όχι εμπορικό 45 τ.μ. σε πάροδο στη Μητρόπολη κατάλληλο για γραφείο ευκαιρία 9 εκ.

ΚΑΤΑΣΤΗΜΑ στον περιφερειακό 146 τ.μ. με υπόγειο σε άκρως προσιτή τιμή όλο 180 χε μόνο (400χλ.δρ./τ.μ.)

ΠΩΛΗΣΕΙΣ ΟΙΚΟΠΕΔΩΝ

ΜΑΚΡΟΧΩΡΙ επί της Αριστοτέλους 600 τ.μ. γωνιακό οικόπεδο με κτίσμα πωλείται λόγω αναχώρησης στο εξωτερικό 88χ ε.

ΦΥΤΙΑ οικόπεδο 1 στρ. μέσα στο χωριό κοντά στην πλατεία 25χ ε.

ΣΤΡΑΤΟΥ κοντά στο Μαρινόπουλο κατάλληλο για αντιπαροχή 1.217 τ.μ. οικόπεδο με συντ. 0,8.

ΠΡΟΣ ΠΑΤΡΙΔΑ πάνω στον κεντρικό δρόμο 2500 τ.μ. οικόπεδο με κτίσμα 500 τ.μ. πωλείται λόγω αλλαγής χρήσης τιμή 470χ ε.

ΧΩΡ/ΟΙΚΟΠΕΔΟ στη Φυτιά 4250 τ.μ. η θέα είναι πράγματι μοναδική 35χ ε.

ΣΑΡΑΝΤΟΒΡΥΣΕΣ χωράφι 5800 τ.μ. με μικρά δένδρα πριν το κανάλι σε τιμή εξαιρετικής ευκαιρίας 19χ ε μόνο.

ΧΩΡΑΦΙ πριν τα Σφαγεία 6 στρ. φάτσα μεγάλη στην άσφαλτο 33χ ε.

ΠΕΡΙΦΕΡΕΙΑΚΟ με μεγάλη φάτσα 5,5 στρ. πρώτο σε όλα διατίθεται για μακροχρόνια μίσθωση ενοίκιο 1250 ε.

ΛΟΖΙΤΣΙ βλέπει προς Πανόραμα ωραιότατο Χωραφοοικόπεδο για δύο μονοκατοικίες 6 στρ. 53 χε.

ΧΩΡΑΦΙ στο Βάλτο από Σταυρό για Κρύα Βρύση πάνω στο δρόμο 9 στρ. με 500 χλ./στρ.

ΔΡΟΜΟ ΛΑΖΟΧΩΡΙ Χωρ/οικόπεδο 9562 τ.μ. πάνω στις γραμμές του τραίνου επένδυση προοπτικής τιμή 6.500 ε./στρ.

ΧΩΡΑΦΙΑ σε μεγάλες πλάκες 80 -70 και 50 στρ. στην Ειρηνούπολη με δένδρα πολύ καλά φροντισμένα από επαγγελματία αγρότη μόνο για σοβαρό ενδιαφερόμενο.

Από την Τεχνική Εταιρία "ΓΙΑΝΝΑΚΟΒΙΤΗΣ" ζητούνται για μόνιμη εργασία: Ηλεκτροσυγκολητές και Βοηθοί Τεχνίτη. Πληρ. Τηλ. 6945 580625, 23310 41574

ΕΚΤΙΜΗΣΕΙΣ ΑΚΙΝΗΤΩΝ

- Θέλετε να γνωρίζεται πόσο πραγματικά αξίζει το ακίνητο σας;
- Θέλετε να τακτοποιήσετε κληρονομικά ακίνητα κοινά και αδιαίρετα ;
- Σας ενδιαφέρει να σιγουρευτείτε εάν το ακίνητο που πρόκειται να αγοράσετε αξίζει αυτά που ζητάει ο πωλητής;

Αναλαμβάνουμε να εκτιμήσουμε ακίνητα σε όλη την Ελληνική επικράτεια.

ΜΕΣΙΤΙΚΗ "κινεί τα ακίνητα"

Ιπποκράτους 38 τηλ. 2331071111.

ΠΩΛΟΥΝΤΑΙ ΔΙΑΜΕΡΙΣΜΑΤΑ

στο Λιτόχωρο Πιερίας, στον Ολυμπο, σε προνομιακό σημείο με εκπληκτική θέα σε βουνό και θάλασσα. Υπερπολυτελούς κατασκευής + τζάκι, θωρακ. πόρτες, άριστη μόνωση. Δημήτρης Γαλανός Αρχιτέκτονας Μηχανικός: τηλ. επικοινωνίας: 6932 395576

ΠΩΛΟΥΝΤΑΙ

στην περιοχή Πασακιόσκι σε νεοανεγειρόμενη ιδιόκτητη 4οροφη οικοδομή υπερπολυτελούς και πολύ προσεγμένης κατασκευής, 2 διαμερίσματα (2Δ,ΣΤΡ,Κ,Λ και 3Δ,ΣΤΡ,Κ,Λ) διαμπερή, με μεγάλες βεράντες, θέσεις πάρκιγκ, αποθήκες, θέα απεριόριστη (προς τον κάμπο). Πληρ. Τηλ. 23310 29707, 26710 και 6973 015833.

ΕΝΟΙΚΙΑΖΕΤΑΙ διαμέρισμα 120 τ.μ. στην οδό Ηρακλέους 135 (περιοχή Βίλλα Βικέλα) στον 2ο όροφο με μεγάλα μπαλκόνια και απεριόριστη θέα. Πληρ. τηλ. 23310 71.815, 65.015 και 6938930213.

ΕΝΟΙΚΙΑΖΕΤΑΙ κατάστημα 30 τ.μ. στην οδό Τρεμπεσίνας 1 (στην αφετηρία των Αστικών) στο κέντρο της πόλης. Πληρ. τηλ. 23310-29689, 6944 287883 & 6974 824724.

ΤΟΠΗΣ Γ. ΑΘΑΝΑΣΙΟΣ

ΔΙΑΙΤΟΛΟΓΟΣ - ΔΙΑΤΡΟΦΟΛΟΓΟΣ

Μέλος της Πανελλήνιας Ενωσης Διατροφολόγων -Διαιτολόγων

Ατομικά προγράμματα Διατροφής για:

- Υγιεινή Διατροφή
- Νηστεία
- Παχυσαρκία - Παιδική παχυσαρκία
- Νευρική Ανορεξία - Βουλιμία
- Αύξηση Βάρους
- Εγκυμοσύνη - Θηλασμό
- Αθλητισμό
- Κυτταρίτιδα
- Παθολογικές καταστάσεις (καρδιοπάθειες, σακχ. διαβήτης, αιμορροϊδες, δυσκοιλιότητα, έλλειψη σιδήρου - ασβεστίου, τριγλυκερίδια, χοληστερίνη, έλκος, θυρεοειδής, υπέρταση, παθήσεις πεπτικού συστήματος κ.α.).
- Ελεγχος σωματομετρήσεων (λιπομέτρηση, έλεγ-χος βασικού μεταβολισμού, υγρών σώματος, μυϊκής μάζας).

ΔΕΧΕΤΑΙ ΜΕ ΡΑΝΤΕΒΟΥ
ΒΕΝΙΖΕΛΟΥ 16 (1ος όροφος), ΒΕΡΟΙΑ
Τηλ. - Fax: 23310-71712, κιν.: 6977415337
E-mail:a.topis@mail.gr

ΙΩΑΝΝΗΣ ΑΝΘΟΥΛΑΣ

ΔΙΑΤΡΟΦΟΛΟΓΟΣ-ΔΙΑΙΤΟΛΟΓΟΣ

- ✓ Ισορροπημένη διατροφή και δίαιτα
- ✓ Συστηματική παρακολούθηση-ψυχολογική υποστήριξη
- ✓ Ανάλυση σύνθεσης σώματος (λιπομέτρηση-σωματομέτρηση)

Αποκλειστικά με προσωπικά-ατομικά προγράμματα ισορροπημένης διατροφής για:

- ✓Υγιεινή-μεσογειακή διατροφή
- ✓Παθολογικές καταστάσεις
- ✓Παχυσαρκία
- ✓Παιδική παχυσαρκία
- ✓Εγκυμοσύνη-θηλασμό
- ✓Νευρική ανορεξία-βουλιμία
- ✓Αθλητισμό
- ✓Σωματική διάπλαση-αύξηση βάρους



ΔΩΡΕΑΝ ΕΝΗΜΕΡΩΣΗ

Δέχεται με ραντεβού

Αν βαρεθήκατε τις τυποποιημένες δίαιτες ελάτε να σχεδιάσουμε μαζί το πρόγραμμα διατροφής που σας ταιριάζει!

Μερκ. Καρακωστή 15 (1ος όροφος)
Τηλ. & Fax: 2331070650 ΒΕΡΟΙΑ
Email: j_anthoulas@hotmail.com

ΕΝΟΙΚΙΑΖΕΤΑΙ - ΠΩΛΕΙΤΑΙ

περιοχή Πασακιόσκι, δίπλα σε παιδικό σταθμό - Νηπιαγωγείο - Δημοτικό, σε καινούργια 3όροφη οικοδομή, οροφοδιαμέρισμα 135 τ.μ (3Δ, 2Λ., σαλ/ρια, κουζίνα, μεγάλες βεράντες, θέα απεριόριστη, κλειστό γκαράζ, ατομική θέρμανση, ηλιακό κ.λ.π.) απόλυτα καινούργιο και πλήρως τελειωμένο. Πληρ. Τηλ. 6973 015833 (ώρες 08-14 και 18.00-22.00) και 23310 26710, 6973 015833.

ΕΝΟΙΚΙΑΖΟΝΤΑΙ ή ΠΩΛΟΥΝΤΑΙ επαγγελματικοί χώροι 125 τ.μμ. και 75 τ.μ. που μπορεί να γίνει και ενιαίος στη Ν. Περιφερειακή στη Βέροια. Πληρ. Τηλ. 23310 26988.

ΕΝΟΙΚΙΑΖΕΤΑΙ κατάστημα 50 τ.μ. στην οδό Κεντρικής (απέναντι από την Αστυνομία) στη Μελίκη. Πληρ. τηλ. 23310 82.243

ΕΝΟΙΚΙΑΖΕΤΑΙ κατάστημα 80 τ.μ. με ξεχωριστό υπόγειο χώρο 160 τ.μ. στην οδό Αντ. Καμάρα 18, Βέροια. Πληρ. Τηλ. 23310 28.293, 6946 586446.

Δημόσιο Κέντρο Βοήθειας

ας 1 (τέρμα Μ. Μπότσαρη) ατομική θέρμανση, μεγάλο μπαλκόνι, θέα και θέση πάρκινγκ. Πληρ. τηλ. 23310 71564, 6976 811599.

ΕΝΟΙΚΙΑΖΕΤΑΙ διαμέρισμα 82 τ.μ., 2ος όροφος, 2 δωμάτια, σαλόνι, κουζίνα, μπάνιο, διαμπερές, Ευκλείδη 2 (τέλος Τρεμπεσίνας) Πληρ. τηλ. 6979 302025, από 08:00-10:00.

ΕΝΟΙΚΙΑΖΟΝΤΑΙ δύο διαμερίσματα στην περιοχή Παπάγου, Αριστείδου 5: α) 3ος όροφος 147 τ.μ. πολύ θέα και β) 1ος όροφος 90 τ.μ.. Πληρ. τηλ.: 71031-71955, κιν. 6974 994408.

ΕΝΟΙΚΙΑΖΕΤΑΙ κατάστημα στη Βέροια επί της οδού Μ. Καρακωστή, κεντρικότατο (98 τ.μ., ισόγειο,, διαμπερές και 98 τ.μ. πατάρι, 1ος όρ.). Πληρ. τηλ. 23310 60650 και 6942 633790 (ώρες γραφείου).

ΕΝΟΙΚΙΑΖΕΤΑΙ διαμέρισμα ανακαινισμένο 60 τ.μ. στον Προμηθέα, στην οδό Ακροπόλεως και Πύρρου 1 γωνία, με πολύ ωραία θέα, 3ος όροφος, κεντρική θέρμανση, τηλ. επικοινωνίας 23310 25606.

ΕΝΟΙΚΙΑΖΟΝΤΑΙ 6 γραφεία ανά τρία σε 1ο και 2ο όροφο επί της Μητροπόλεως 34. Πληρ. τηλ. 23310 23010, κιν. 6977 325277.

ΕΝΟΙΚΙΑΖΕΤΑΙ κατάστημα 40 τ.μ. στην περιοχή Εδέσσης 16 με πατάρι και καπνοδόχο. Πληρ. κ. Δημήτρη τηλ. 23310 61993 απογευματινές ώρες.

ΕΝΟΙΚΙΑΖΕΤΑΙ γραφείο 30 τ.μ. Βερόης 1. Πληρ. Τηλ. 23310 27725, κιν. 6977 821402.

ΕΝΟΙΚΙΑΖΕΤΑΙ καινούργιο διαμέρισμα 104 τ.μ. Καραϊσκάκη 39 (Τσερμένι), διαμπερές, θωρακισμένη πόρτα, ιταλική κουζίνα, μεγ. βεράντες, αποθήκη, αυτόνομη θέρμανση, πάρκιγκ. 360 ευρώ. Πληρ. Τηλ. 6944 592964.

ΕΝΟΙΚΙΑΖΟΝΤΑΙ 6 γραφεία ανά τρία σε 1ο και 2ο όροφο επί της Μητροπόλεως 34. Πληρ. Τηλ. 23310 23010, κιν. 6977 325277.

ΠΡΟΣΦΕΡΟΥΝ ΕΡΓΑΣΙΑ

ΖΗΤΟΥΝΤΑΙ υπάλληλοι άνδρες και γυναίκες για να εργασθούν σε ξενοδοχείο στη Μύκονο. Πληρ. τηλ.: 22890-24717.

ΑΠΟ ΤΟΝ ΠΑΙΔΟΤΟΠΟ KINDERLAND Ιεραρχών 1 - Βέροια, ΖΗΤΕΙΤΑΙ κοπέλα για την ψυχαγωγία των παιδιών.

ΖΗΤΟΥΝΤΑΙ κοπέλες σε κεντρικό fast-food στη Βέροια, πλήρης απασχόληση. Πληρ., τηλ. 6979 554919.

ΖΗΤΕΙΤΑΙ κοπέλα για να εργασθεί σε κατάστημα οπτικών στη Βέροια. Πληρ. τηλ. 23310 25397.

ΠΩΛΕΙΤΑΙ επιχείρηση καφέ-μπουγάτσα κοντά στα Αστικά λόγω αλλαγής επαγγέλματος. Τηλ. 6976 687967.

ΖΗΤΟΥΝΤΑΙ από κατασκευαστική εταιρία ηλεκτρονικός ΤΕΙ & ηλεκτροσυγκολητές. Τηλ. 2331093440, 93593 από 09:00-17:00.

ΠΩΛΕΙΤΑΙ RENAULT MEGANE μοντέλο '98, με air condition, immobilizer, ηλεκτρικά παράθυρα και κλειδαριές σε καλή κατάσταση με 84.000 χλμ. & δώρο τα χιονολάστιχα. Τιμή 5.950,00 ευρώ. Πληροφορίες στα τηλ. 6945589364 & 23330 26265.

ΖΗΤΕΙΤΑΙ κοπέλα για να εργασθεί σε εμπορικό κατάστημα. Πληρ. τηλ. 6945 854914.

ΤΟ ΦΡΟΝΤΙΣΤΗΡΙΟ ΗΡΑΚΛΕΙΤΟΣ ζητά Μαθηματικούς και Φυσικούς. Πληρ. Τηλ. 21841.

ΖΗΤΟΥΝ ΕΡΓΑΣΙΑ

ΚΥΡΙΑ ζητά εργασία. Πληρ. τηλ. 6947071527.

ΚΥΡΙΑ Ελληνίδα, καλοσυνάτη, λόγω μεγάλης ανάγκης αναλαμβάνει τη φύλαξη ηλικιωμένων και παιδιών ή καθαρίστρια σε σκάλες, γραφεία και λάντζα. Πληρ. Τηλ. 23310 20681, 6993 865590.

ΔΑΚΤΥΛΟΓΡΑΦΗΣΕΙΣ και επεξεργασία κειμένου σε Η/Υ. Πληρ. Τηλ. 23310 66534 ώρες 09.00-11.00.

ΔΙΑΦΟΡΑ

ΠΩΛΕΙΤΑΙ εξοπλισμός καταστήματος αλλαντικών - τυροκομιών σε τιμή ευκαιρίας στη Βέροια. Πληρ. Τηλ. 23310 62462, 23310 61920.

ΠΩΛΟΥΝΤΑΙ ραπτομηχανές, σε άριστη κατάσταση. Πληρ. τηλ. 6973 962652.

ΠΩΛΕΙΤΑΙ εξοπλισμός μίνι μάρκετ σε άριστη κατάσταση, ψυγείο αλλαντικών, ράφια 8 μ., ζυγαριά, ζαμπονοκόφτης έπιπλο για ψωμί, ταμείο και διαφημιστική πινακίδα. Πληρ. Τηλ. 6979 447480 κ. Γιώργος.

Η ΣΤΗΛΗ ΤΩΝ ΓΙΑΤΡΩΝ



ΓΙΑ ΤΟΥΣ ΑΣΦΑΛΙΣΜΕΝΟΥΣ ΣΤΟ Τ.Ε.Β.Ε. & Τ.Α.Ε.

Ο ΙΑΤΡΟΣ

ΓΕΩΡΓΙΟΣ Ε. ΚΑΛΑΜΠΑΛΙΚΑΣ

ΧΕΙΡΟΥΡΓΟΣ ΩΤΟΡΙΝΟΛΑΡΥΓΓΟΛΟΓΟΣ ΠΑΙΔΩΝ ΚΑΙ ΕΝΗΛΙΚΩΝ

Επιστημονικός συνεργάτης της Ω.Ρ.Λ. Κλινικής του ΑΠΘ

ΣΥΓΧΡΟΝΟ ΩΤΟΡΙΝΟΛΑΡΥΓΓΟΛΟΓΙΚΟ ΔΙΑΓΝΩΣΤΙΚΟ ΚΑΙ ΘΕΡΑΠΕΥΤΙΚΟ ΚΕΝΤΡΟ

Δέχεται τους ασφαλισμένους στο Τ.Ε.Β.Ε. - Τ.Α.Ε.

Το απόγευμα

Δευτέρα-Πέμπτη: 5.00 μ.μ. - 9.00 μ.μ.

και Παρασκευή: 4.00 μ.μ. - 8.00 μ.μ.

ΣΥΜΒΕΒΛΗΜΕΝΟΣ ΜΕ ΟΛΑ ΤΑ ΤΑΜΕΙΑ

Ελιάς 14 - 1ος όροφος Βέροια

Τηλέφωνα επικοινωνίας: Πρωί-Απόγευμα

Τηλ. Ιατρείου: 23310-24.852 FAX: 23310-20.120

ΚΙΝΗΤΟ: 6977.51.61.97 e-mail: gafkal@hotmail.com

ΕΠΙΧΕΙΡΗΣΕΙΣ

ΠΩΛΕΙΤΑΙ κέντρο Ξένων Γλωσσών στη Βέροια. Πληρ. τηλ. 6973 356818.

ΠΩΛΕΙΤΑΙ επιχείρηση ταβέρνα-ρεστοράν σε κεντρικό σημείο της Βέροιας. Πληρ. τηλ. 6945 306052.

ΑΥΤΟΚΙΝΗΤΑ ΜΗΧΑΝΕΣ

ΠΩΛΕΙΤΑΙ BMW 318 46.000 χιλιόμετρα, μοντέλο 2001, χρώμα μπλε, τιμή 22.000 ευρώ. Πληρ. Τηλ. 6978 470984.

ΠΩΛΟΥΝΤΑΙ: **α)** SEAT LEION 1,4, full, 53.000 χλμ, μοντέλο 2002, **β)** NISSAN MICRA 1,2 TECHNA, καινούργιο 0 χιλιόμετρα. Τηλ. 6972 030981.

ΠΩΛΕΙΤΑΙ MERCEDES SPRINDER 316 CDI, μοντέλο 2002, 80.000 Km, A/C σε άριστη κατάσταση. Τηλ. 23310 77077.

ΠΩΛΕΙΤΑΙ τρακτέρ FEND 72 HP με καμπίνα, πλατφόρμα, άροτρο, κεντρόφυγκα και μηχανή φυτεύματος καπνού. Πληροφορίες 6947 921181.

ΠΩΛΕΙΤΑΙ τρακτέρ Ford 3910 σε καλή κατάσταση αυτόματο παρκτικόφ και υδραυλικό τιμόνι σε καλή κατάσταση,τιμή 6.000 ευρώ και μια δίτροχη καρότσα ειδική για κλούβες. Πληρ. Τηλ. 6942 470407.

μικρές αγγελίες

Λίθος κεραμός

ΣΥΜΒΟΥΛΟΙ ΑΚΙΝΗΤΩΝ - ΕΠΙΧΕΙΡΗΣΕΩΝ
ΧΡΗΜΑΤΟΔΟΤΗΣΕΙΣ:
Δάνεια στεγαστικά, επιχειρηματικά
leasing ακινήτων - εξοπλισμού
ΠΩΛΗΣΕΙΣ - ΑΓΟΡΕΣ ΑΚΙΝΗΤΩΝ:
Αστικά ακίνητα•Επαγγελματικά•Εξοχικά•Οικόπεδα

- **Καλαμαριά Διαμερίσματα:** 46τ.μ., 54τ.μ., 55τ.μ., 59τ.μ., 59τ.μ., 77 τ.μ., 86τ.μ., 87τ.μ., 100τ.μ., 103τ.μ., 109.μ., 110τ.μ., 118τ.μ., 138τ.μ., 141τ.μ., 160τ.μ.
- **Πανόραμα Μεζονέτα:** 145τ.μ. ,147τ.μ.
- **Τρίλοφο Μεζονέτα:** 170τ.μ., 190τ.μ.
- **Πυλαίας Διαμερίσματα:** 104τ.μ., 104τ.μ.,120τ.μ.
- **Περαία Διαμερίσματα:** 60τ.μ., 64τ.μ., 66τ.μ., 68τ.μ., 72τ.μ., 72τ.μ., 73 τ.μ., 75τ.μ., 75τ.μ., 85τ.μ.
- **Αλλατίνη Διαμερίσματα:** 106 τ.μ.
- **Τούμπα Διαμερίσματα:** 55τ.μ., 137τ.μ.
- **Μετέωρα Διαμερίσματα:** 107τ.μ.
- **Ωραιόκαστρο Μεζονέτα:** 165τ.μ. + 225τ.μ.
- **Πήλιο: Οικόπεδο** 1375τ.μ. Αργαλαστή
- **Τσιμισκή:** Κατάστημα
- **Νεοχωρούδα: Αγροτεμάχιο** 10 στρεμ.
- **Ν. Ραιδεστός Διαμερίσματα:** 75τ.μ. + 85τ.μ., 102τ.μ.
- **Χαλκιδική:** Πολύχρονο **Μεζονέτες** 70τ.μ., 70τ.μ., **Οικόπεδο** Φούρκα Σκιώνη **Διαμερίσμ.**50τ.μ., 55τ.μ., **Μεζονέτες** 100τ.μ. δίπλα στη θάλασσα

Τηλ: 2310 421.321, κιν.: 6946524644 & 6972995367 απόγευμα
E-mail: lithoskeramos@otenet.gr

ΚΩΝ/ΝΟΣ Χ. ΓΚΟΓΚΑΣ

ΛΟΓΟΠΕΔΙΚΟΣ - ΛΟΓΟΘΕΡΑΠΕΥΤΗΣ
MASTER OF ARTS
ΕΙΔΙΚΟΣ ΠΑΙΔΑΓΩΓΟΣ ΣΕ ΠΑΙΔΙΑ ΜΕ ΕΙΔΙΚΕΣ ΑΝΑΓΚΕΣ

- Διάγνωση - Αποκατάσταση διαταραχών λόγου - φωνής - ομιλίας σε παιδιά και ενήλικες (Δυσκολίες προφοράς - Τραυλισμός - Καθυστέρηση λόγου -Αφασία)
- Αποκατάσταση μαθησιακών δυσκολιών (Δυσλεξία -Δυσγραφία)
- Ανάπτυξη λόγου σε παιδιά με νοητική υστέρηση - αναπτυξιακές & επικοινωνιακές διαταραχές - εγκεφαλική παράλυση.

Σύγχρονος εξοπλισμός εργαστηρίου

ΒΕΡΟΙΑ: ΒΕΝΙΖΕΛΟΥ 9 ΤΗΛ. 23310/60050
ΝΑΟΥΣΑ: Β. ΦΙΛΙΠΠΟΥ 2 ΤΗΛ. 23320/25009
ΚΙΝ. 6977081654

ΔΕΧΕΤΑΙ ΜΕ ΡΑΝΤΕΒΟΥ ΔΕΚΤΑ ΟΛΑ ΤΑ ΤΑΜΕΙΑ

ΠΕΥΚΟΧΩΡΙ - ΧΑΝΙΩΤΗ

ΑΝΕΞΑΡΤΗΤΕΣ ΜΕΖΟΝΕΤΕΣ από 80τμ-140τμ
ΜΕ ΑΠΟΚΛΕΙΣΤΙΚΗ ΧΡΗΣΗ ΟΙΚΟΠΕΔΟΥ 500τμ για κάθε σπίτι



- Πισίνα και κήπο
- Θωρακισμένη είσοδο
- Τζάκι - ατομική θέρμανση
- Αναλυτική συγγραφή υποχρεώσεων

Εξαιρετικές τιμές
Άμεση έκδοση δανείων

ΣΤΕΦΑΝΟΣ Ι. ΑΠΟΣΤΟΛΙΔΗΣ
ΠΟΛΙΤΙΚΟΣ ΜΗΧΑΝΙΚΟΣ - Ε.Δ.Ι.Ε.
Κιν. 6946/359234, τηλ./ fax: 2310-513051

ΓΡΑΦΕΙΟ ΣΥΝΟΙΚΕΣΙΩΝ

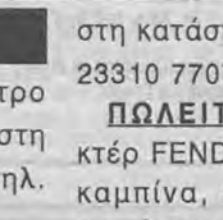

"Η ΣΥΜΒΙΩΣΗ"

Μητροπόλεως 12 Βέροια
Πληρ. τηλ. 23310 64.557
Κιν.: 6972397310

ΠΑΡΘΕΝΑ ΙΩΣΗΦΙΔΟΥ
ΛΟΓΟΘΕΡΑΠΕΥΤΡΙΑ



* Μαθησιακές δυσκολίες
(Δυσλεξία - Δυσγραφία)
*Τραυλισμός
*Α.Μ.Ε.Α. - Σύνδρομα - Αυτισμός
Μαλακούση 4 (Πλ. Αγ. Αντωνίου), 3ος ορ.
ΒΕΡΟΙΑ
ΤΗΛ. 23310 21410
ΔΕΧΕΤΑΙ ΜΕ ΡΑΝΤΕΒΟΥ -
ΔΕΚΤΑ ΟΛΑ ΤΑ ΤΑΜΕΙΑ

Δημοτική Βιβλιοθήκη Βέροιας

Μεσιτών αγγελίες

ΜΕΣΙΤΙΚΟ ΓΡΑΦΕΙΟ
ΣΤΑΜΚΟΣ ΘΩΜΑΣ
ΠΛΑΤΑΝΩΝ 1 (ΚΕΝΤΡΙΚΗΣ 69) - ΤΗΛ. 23310 73594

Διαμερίσματα

70 τμ. 2 όρ. Ρολόι
95 τμ. 2 όρ. Προμηθέας
100 τμ. 1 όρ. Προμηθέας
102 τμ. 2 όρ. Προμηθέα
135 τμ. Σε 550 τμ. Οικόπεδο μονοκατοικίας στην Πατρίδα
100 τμ. Μεζονέτα καινούργια κέντρο απόκεντρο
118 τμ. 1 όρ. νεόκτιστο κέντρο απόκεντρο
Βίλλα 120 τμ. 1 όρ. Σε 260 τμ. Οικόπεδο στο Μακρύγιαλο Πιερίας
130 τμ. 1 όρ. Στην Ελιά
140 τμ. Καινούργιο κέντρο-απόκεντρο
92 τμ. 1 όρ. Πανόραμα
86 τμ. 2 όρ. Φανάρια Κύπρου.
83 τμ. Σε 2-3 όρ. EXTRA πίσω από γήπεδο
120 τμ. Σε 2,3 όρ. Αγία Κυριακή
90 τμ. 1 όροφος προς Προφήτη Ηλία
270 τμ. Βίλλα προς Προμηθέα
110 τμ. 3 όρ. Καινούργιο Κέντρο
67 τμ. 1 όρ. Προμηθέα
80 τμ. 2 όρ. Προμηθέα
60 τμ. 1 όρ. Προμηθέα
125 τμ. 4 όρ. Πασακιόσκι
150 τμ. 4 οροφοδιαμερίσματα Πασακιόσκι.
118 τμ. 3 όρ. Πασακιόσκι
100 τμ. Μονοκατοικία + 40 τμ. Γκαρσονιέρα σε 1000 τμ. Οικόπεδο στα Παλατίτσια
95 τμ. 1,3 όρ. Κάτω από Αγία Παρασκευή
85 τμ. 1,2 όρ. Προμηθέα με ατομική θέρμανση και Γκαράζ.

Μαγαζιά

1000 τμ. + 300 υπόγειο 7,5km Νάουσας
100 τμ. Στο Σέλι
400 τμ. Στο Μαρινόπουλο
130 τμ. Πιερίων
40 τμ. Πίνδου
100 τμ. Δημοτική Αγορά
140 τμ. + 40 πατάρι πλατεία Κόρακα
200 τμ. Προς Πατρίδα νοικιασμένο 880 ευρώ το μήνα

Οικόπεδα

360 τμ. Κοντά στην Πυροσβεστική
1000 τμ. Ραχιά
1000 τμ. Ακρόπολη
1600 τμ. Πατρίδα
2000 τμ. Ραχιά
500 τμ. Χαλκιδική
450 τμ. Φανάρια Κύπρου
270 τμ. Πίσω από Γήπεδο
917 τμ. Γεωργιανοί
600 τμ. Ξερολίβαδο
500 τμ. Σέλι
900 τμ. Μακροχώρι
500 τμ. Μακροχώρι
Χωράφια
9,5 στρέμματα Α. Μαρίνα
80 στρέμ. Αγγελοχώρι
48 στρέμ. Αγγελοχώρι
50 στρέμ. Ξηρολίβαδο

3 στρεμ. έχτρα κομμάτι στο 66 μετά το Μακροχώρι σε τιμή ευκαιρίας

πωλείται καφέ μπουγάτσα στο κέντρο της αγοράς ευκαιρία λόγω αλλαγής επαγγέλματος

ΚΤΗΜΑΤΟΜΕΣΙΤΙΚΟ ΓΡΑΦΕΙΟ
ΕΛΣΑ ΠΑΠΑΔΟΠΟΥΛΟΥ
Πλατεία Πλατάνων 2
Τηλ. 23310 - 72729, 6945 948781 - ΒΕΡΟΙΑ

ΠΩΛΟΥΝΤΑΙ διαμερίσματα 77μ2 και 67μ2 υπό κατασκευή, κάτωθεν Ανοίξεως.
ΠΩΛΕΙΤΑΙ μεζονέτα 130 τ.μ. 4ΔΣΚΧΛΚWC, γκαράζ, σούπερ λουξ, Καλλιθέα
ΠΩΛΕΙΤΑΙ διαμέρισμα 118 τ.μ. 3ΔΣΚΧΛΚWC, 1ος, κάτωθεν Ανοίξεως
ΠΩΛΕΙΤΑΙ διαμέρισμα 122 τ.μ., πάρκινγκ, αποθήκη, 3ΔΣΚΧΛΚWWC,περιοχή Τσερμενίου
ΜΕΖΟΝΕΤΑ 160 τ.μ. 3ΔΣΤΚΛΚWC στο κέντρο.
ΠΩΛΕΙΤΑΙ διαμέρισμα 82 τ.μ. 4ος όρ. λουξ Πασακιόσκι.
ΠΩΛΕΙΤΑΙ οροφοδιαμέρισμα 90 τ.μ. λουξ, περιοχή Πρ. Ηλία.
ΠΩΛΕΙΤΑΙ διαμέρισμα 75 τ.μ., 3ος όρ. ανακαινισμένο κέντρο.
ΠΩΛΕΙΤΑΙ οροφοδιαμέρισμα 112 τ.μ. 3ος όρ. στάδιο σοβά, 70.000,00 ευρώ, Προμηθέας.
ΠΩΛΕΙΤΑΙ οροφοδιαμέρισμα 125 τ.μ. στα κέντρο.
ΠΩΛΕΙΤΑΙ οροφοδιαμέρισμα 125 τ.μ., 4ος, 3ΔΣΚΧΛΚWC, πάρκινγκ, αποθήκη, λουξ, Πασακιόσκι
ΠΩΛΟΥΝΤΑΙ οροφοδιαμερίσματα 103 τ.μ., σούπερ λουξ, Καλλιθέα
ΠΩΛΟΥΝΤΑΙ οροφοδιαμερίσματα 125 τ.μ., 3ος και 4ος 3ΔΣΚΧΛΚWC, πάρκινγκ, αποθήκη, κτ. θέρμανση, Πασακιόσκι
ΠΩΛΕΙΤΑΙ διαμέρισμα 50 τ.μ. 1ος, 1ΔΣΚΧΛΚ, Προμηθέα
ΠΩΛΟΥΝΤΑΙ διαμερίσματα 83 τ.μ., 100 τ.μ., 120 τ.μ. λούξ, Αγία Κυριακή
ΠΩΛΟΥΝΤΑΙ διαμερίσματα 100 τ.μ., 120 τ.μ. πλησίον Πιερίων
ΠΩΛΕΙΤΑΙ διαμέρισμα 85 τ.μ. πάρκινγκ, αποθήκη, ατομική θέρμανση
ΠΩΛΕΙΤΑΙ διαμέρισμα 105 τ.μ., 2ος 2ΔΣΚΧΛΚ, λούξ, Πιερίων
ΠΩΛΟΥΝΤΑΙ διαμερίσματα 90 τ.μ., 119 τ.μ., 100 τ.μ., περ. Γηπέδου
ΠΩΛΟΥΝΤΑΙ διαμερίσματα από 60 τ.μ. έως 120 τ.μ., Προμηθέα
ΠΩΛΕΙΤΑΙ μονοκατοικία εντός οικοπέδου 285 τ.μ. Τρίλοφος
ΠΩΛΕΙΤΑΙ μονοκατοικία 160 τ.μ. λούξ στον δρόμο προς Μέση
ΠΩΛΕΙΤΑΙ μεζονέτα 280 τ.μ. εντός οικοπέδου 3.000 τ.μ. στον Προμηθέα
ΠΩΛΟΥΝΤΑΙ διαμερίσματα 100 τ.μ., 60 τ.μ., 35 τ.μ. στο Μακροχώρι
ΠΩΛΕΙΤΑΙ διόροφο 180 τ.μ. έκαστον εντός οικοπέδου 1.800 τ.μ., Βουρβουρού Χαλκιδικής
ΠΩΛΟΥΝΤΑΙ μεζονέτες υπερ λουξ στην Ποτίδαια Χαλκιδικής
ΠΩΛΕΙΤΑΙ κατάστημα 83μ2 υπόγειο 230μ2 Μητροπόλεως.
ΠΩΛΕΙΤΑΙ κατάστημα 300 τ.μ., υπόγειο 255 τ.μ. και πατάρι 86 τ.μ. Κέντρο
ΠΩΛΟΥΝΤΑΙ καταστήματα 185 τ.μ. και 114 τ.μ. στο Εργοχώρι
ΠΩΛΕΙΤΑΙ κατάστημα 120μ2 Προμηθέα
ΠΩΛΕΙΤΑΙ κατάστημα 87μ2 υπόγειο,πατάρι, ΚΤΕΛ
ΠΩΛΕΙΤΑΙ κατάστημα 104μ2 καινούριο Κεντρικής
ΠΩΛΕΙΤΑΙ κατάστημα 57μ2, υπόγειο 100μ2, πατάρι 45μ2 κέντρο
ΠΩΛΕΙΤΑΙ κατάστημα 100μ2, πατάρι πλ. Ωρολογίου
ΠΩΛΕΙΤΑΙ οικόπεδο 386 τ.μ. επί της Σταδίου.
ΠΩΛΕΙΤΑΙ οικόπεδο 1125 τ.μ. στο Διαβατό.
ΠΩΛΕΙΤΑΙ οικόπεδο 1.200 τ.μ. επί ασφάλτου Πατρίδα.
ΠΩΛΕΙΤΑΙ οικόπεδο 420μ2 φανταστική θέα Πανόραμα
ΠΩΛΕΙΤΑΙ οικόπεδο 1.500μ2 Κυδωνοχώρι
ΠΩΛΕΙΤΑΙ χωράφι 7 στρ. στο βάλτο Διαβατού
ΧΩΡΑΦΙ 7 στρ. στη Νικομήδεια
ΠΩΛΕΙΤΑΙ χωραφοοικόπεδο 1089 μ2 Προμηθέα
ΠΩΛΕΙΤΑΙ χωραφοοικόπεδο 6 στρεμ. στη Βεργίνα
ΠΩΛΕΙΤΑΙ χωραφοοικόπεδο 5,5 στρ. με θέα Πατρίδα
ΠΩΛΕΙΤΑΙ χωραφοοικόπεδο8 στρ. Διαβρά
ΠΩΛΕΙΤΑΙ χωραφοοικόπεδο 2.200μ2 Τριπόταμος
ΠΩΛΕΙΤΑΙ χωραφοοικόπεδο 13στρ. ποτιστικό στο "66"
ΠΩΛΕΙΤΑΙ χωράφι 5250μ2 περιοχή Καρατσαλή.
ΠΩΛΕΙΤΑΙ χωράφι 12,5 στρ. δεύτερο επί ασφάλτου Βέροιας - Νάουσας.
ΠΩΛΕΙΤΑΙ χωράφι 8.600 Λοζίτσι με θέα
ΠΩΛΕΙΤΑΙ χωράφι 23,5 στρ. επί ασφάλτου Βέροιας - Σκύδρας
ΠΩΛΕΙΤΑΙ χωράφι 10 στρ. με ροδάκινα, ποτιστικό Αγία Μαρίνα
ΠΩΛΕΙΤΑΙ χωράφι 6 στρ. ποτιστικό, βάλτο Σταυρού
ΠΩΛΕΙΤΑΙ χωράφι 4 στρ. Νικομήδεια

ΕΝΟΙΚΙΑΖΟΝΤΑΙ διαμερίσματα, γκαρσονιέρες, καταστήματα

Υπεύθυνος αγορών - πωλήσεων - ενοικιάσεων
ΔΗΜΗΤΡΗΣ
Πίνδου 6 - Βέροια - Τηλ. 23310 - 71196

ΠΩΛΟΥΝΤΑΙ ΔΙΑΜΕΡΙΣΜΑΤΑ

Άνω Καλλιθέα 90 τ.μ. 1ος όροφος για ανακαίνιση 38.000,00 ευρώ.
95 τ.μ., 2ος όροφος ανακαινισμένο 53.000,00 ευρώ.
Ισόγειο 2ΔΣΚ καλό 38.000,00 ευρώ.
Κοντά στο Ταχυδρομείο 1ος όροφος 60 τ.μ., 45.000,00 ευρώ.
Κοντά στον Αγ. Αντώνιο, 3ος όροφος 2ΔΣΚ, 70.000,00 ευρώ.
Παπάκια ΔΣΚ, 3ος όροφος, 42.000,00 ευρώ.
Κεντρικής 45 τ.μ. 1ος όροφος επαγγελματικό 41.000,00 ευρώ.
Πίσω από το Λύκειο, στο Μπάσκετ, 91 τ.μ., 2ος όροφος 6 χρόνων, 105.000,00 ευρώ.
Προμηθέα 85 τ.μ., 1ος όροφος κοντά στο Γυμνάσιο.
Ρόδων 87 τ.μ. 1ος ορ.
Κοντά Pizza Roma 60 τ.μ. 30.000 ευρώ
4 στρεμ. οικόπεδο κοντά στο σταθμό 100.000 ευρώ
Ανεμώνης ισόγειο 50 τ.μ. 45.000 ευρώ
Κονίτσης 115 τ.μ. 3ος ορ. 105.000 ευρώ
Βενιζέλου ρετιρέ 170 τ.μ. επαγγελματικό 200.000 ευρώ
Προς Πατρίδα 300 τ.μ. κτίσμα 3 στρ. οικόπεδο
Αγιο Πατάπιο 127 τ.μ., 2ος όρ., 176.000 ευρώ
Ανοίξεως στην Ελιά 94 τ.μ., 2ος όρ., ανακαινισμένο 175.000 ευρώ
Γραφείο κοντά στα Δικαστήρια 35 τ.μ., γωνιακό, 1ος όρ., 18.000 ευρώ
Μακροχώρι 3 διαμερίσματα 70 τ.μ., 30 τ.μ., 100 τ.μ., 1ος όρ., κοντά στο παζάρι όλο μαζί 100.000 ευρώ.
Διαμέρισμα 100 τ.μ. στο Μακροχώρι, 1ος όρ., 53.000
Μεζονέτα 100 τ.μ., 150 μ. από τη θάλασσα, Πευκοχώρι, 148.000
Θεσ/νίκης 100 τ.μ. 2ο όροφο, 62.000 ευρώ.
Βίλλα Πανόραμα 300 τ.μ. σοβαρές προτάσεις.
Ανοίξεως 139 3ο όροφο γωνιακό.
Πίνδου 1ο όροφο 3ΔΣΚ 80.000 ευρώ.
Κοντά στο Κάστρο 3ο όροφο όχι ασανσέρ 2ΔΣΚ 50.000 ευρώ.
Μονοκατοικία Εργοχώρι 84 τ.μ. 136 οικόπεδο.
Στο Μουσείο οροφοδιαμέρισμα 140 τ.μ. 117.000 ευρώ 15 εκ. ευκαιρία
Προμηθέα κοντά στα Εβραίικα 150 τ.μ. 4ος ιδιόκτητο.
Διόροφο κάτω από το Μουσείο 90 μαγαζί + 90 διαμέρισμα σε 230 τ.μ. οικόπεδο 45 εκ.

ΟΙΚΟΠΕΔΑ

Οικόπεδο στις Εργατικές Κατοικίες 450 τ.μ. 35 εκ.
Χωράφι 9 στρεμ. έναντι ξενοδοχείου "Βέροια".
Οικόπεδο 1 στρέμα στο Μακροχώρι κοντά στο Γυμνάσιο. Τιμή λογική.

ΣΤΑΘΗΣ ΠΟΛΥΜΕΡΗΣ
ΣΥΜΒΟΥΛΟΣ ΑΓΟΡΩΝ ΠΩΛΗΣΕΩΝ
ΜΗΤΡΟΠΟΛΕΩΣ 10 - ΤΗΛ. 23310 72011, 72012
URL http/www.polimeris.gr E-mail polimer@otenet.gr

ΔΙΑΜΕΡΙΣΜΑ 90 τ.μ., 1ος όροφος, 2 Δ.Σ.Κ., κάτωθι Ελιάς, καινούργιο, τιμή 100.000 ευρώ.
ΔΙΑΜΕΡΙΣΜΑΤΑ 85 τ.μ. και 92 τ.μ., κάτωθι Ανοίξεως υπό κατασκευή σε 1ο και 2ο όροφο.
ΔΙΑΜΕΡΙΣΜΑ 115 τ.μ. υπό κατασκευή στον Προμηθέα 1ος ορ. 3ΔΣΚ με κλειστά γκαράζ και αποθήκη 123.000 ευρώ.
ΔΙΑΜΕΡΙΣΜΑ 65 τ.μ. στην Κυριώτισσα 3ος όροφος 2ΔΣΚ 50.000 ευρώ.
ΒΙΛΛΑ 360 τ.μ. φοβερή με θέα στο τελείωμα της πολύ καλή πρόσβαση, μοναδική.
ΟΙΚΟΠΕΔΟ 340 τ.μ. γωνιακό στο Πανόραμα πολύ καλό.
ΚΟΜΜΑΤΙ 5 στρεμ. πανοραμικό με φως - νερό - ασφαλτο προς Δοβρά τιμή 75.000 ευρώ
ΚΟΜΜΑΤΙ 5 στρεμ. πολύ κοντά στα Ανθη Λευτέρης κατάλληλο για επένδευση τιμή 75.000 ευρώ.
ΟΙΚΟΠΕΔΟ 164 τ.μ. στο 1.2 κτίζει 200 τ.μ. κοντά στο γήπεδο τιμή 45.000 ευρώ
4 ΣΤΡΕΜΜΑΤΑ στον Περιφερειακό, τιμή 675.000 ευρώ
ΟΙΚΟΠΕΔΟ 1.200 τ.μ. στο Μακροχώρι τιμή 55.000 ευρώ
2 ΟΡΟΦΟΙ στα Φανάρια της Κύπρου από 100 τ.μ. ο καθένας ημιτελής για σπίτι ή επαγγγελματική στέγη, τιμή και τα δύο 110.000 ευρώ
ΓΡΑΦΕΙΑ 142 τ.μ. νοικιασμένα στο Δημόσιο με ενοίκιο 600 ευρώ το μήνα, τιμή 100.000 ευρώ
ΦΑΝΤΑΣΤΙΚΗ μονοκατοικία στην Ραχιά σε 2.400 τ.μ. οικόπεδο
ΔΙΑΜΕΡΙΣΜΑ 90 τ.μ. καινούργιο 1ος όρ., 2ΔΣΚ κοντά στους Λαδόμυλους τιμή 106.000 ευρώ
ΔΙΑΜΕΡΙΣΜΑ 72 τ.μ. 2ΔΣΚ στη Βενιζέλου, 4ος όρ., ανακαινισμένο, τιμή 75.000 ευρώ
ΔΙΑΜΕΡΙΣΜΑ 92 τ.μ. 2ΔΣΚ, 3ος όρ., καινούργιο στο Πασακιόσκι, τιμή 105.000 ευρώ
ΜΕΖΟΝΕΤΑ 160 τ.μ. 4ΔΣΚ 2ος-3ος όρ. Πασακιόσκι καινούργιο τιμή 180.000ευρώ
ΔΙΑΜΕΡΙΣΜΑ 118 τ.μ. 1ος όροφος καινούργιο στο κέντρο 3.δ.σ.κ. 125.000 ευρώ
ΕΠΑΓ/ΤΙΚΗ ΣΤΕΓΗ 112 τ.μ. 1ος όροφος στην ΕΛΗΑ σε πολύ καλή κατάσταση τιμή 147.000 ευρώ
ΕΠΑΓ/ΤΙΚΗ ΣΤΕΓΗ 80 τ.μ. 1ος όροφος κοντά στην Μητρόπολη τιμή 85.000 ευρώ
ΕΠΑΓ/ΤΙΚΗ ΣΤΕΓΗ 125 τ.μ. 5ος όροφος επί της Βενιζέλου τιμή 74.000 ευρώ
ΜΟΝΟΚΑΤΟΙΚΙΑ στο Μακροχώρι τιμή 100.000 ευρώ
ΟΙΚΟΠΕΔΟ 300 τ.μ. στο Πανόραμα γωνιακό με θέα, τιμή 75.000 ευρω.
ΟΙΚΟΠΕΔΟ 425 τ.μ. στο Πανόραμα, τιμη 95.000 ευρώ.
ΚΑΤΑΣΤΗΜΑ 92 τ.μ. και ΜΕΖΟΝΕΤΑ επί της Πιερίων, σχεδόν καινούργιο
ΚΑΤΑΣΤΗΜΑ 37 τ.μ. κοντά στα ΚΤΕΛ 60.000 ευρώ
ΚΟΜΜΑΤΙ 4300 τ.μ. πάνω στον δρόμο προς Σέλι στο ύψος της διασταύρωσης Ξηρολιβάδου, τιμή 36.000 ευρώ.
ΓΡΑΦΕΙΟ 25 τ.μ. επί της Βενιζέλου 4ος όροφος, 25.000 ευρώ
ΒΙΛΑ στο Πανόραμα τριώροφη γωνιακή τιμή 250.000 ευρώ
ΒΙΛΕΣ στον Τριπόταμο, Τρίλοφο και τους Γεωργιανούς πολύ καλές
ΜΟΝΟΚΑΤΟΙΚΙΑ 135 τ.μ. 5ετίας στα Ασώματα σε 600 τ.μ. οικόπεδο.
ΧΩΡΑΦΙ 6 στρ. επί του δρόμου προς Νάουσα στο ύψος της Πατρίδας.
ΧΩΡΑΦΙ 18 στρ. επί του δρόμου προς Νάουσα στο 7 χιλιόμετρο.
ΜΟΝΟΚΑΤΟΙΚΙΑ διώροφη από 60 τ.μ. στον όροφο σε 1 στρ. οικόπεδο στο Αγγελοχώρι μόνο 35.000 ευρώ.
ΟΙΚΟΠΕΔΟ 420 τ.μ. γωνιακό με θέα στο Πανόραμα.
ΟΙΚΟΠΕΔΟ 520 τ.μ. στον οικισμό Σαλαμίνα γωνιακό, τιμή 75.000 ευρω.
ΝΕΟΚΤΙΣΤΟ ημιτελές στην Ραχιά πολύ καλό.
ΟΙΚΟΠΕΔΟ 1000 τ.μ. στην Ραχιά, τιμή 30 ευρώ/τ.μ. δίνεται και 500 τ.μ.
ΟΙΚΟΠΕΔΟ 123 τ.μ. για μονοκατοικία στην Καλλιθέα, τιμή 35.000 ευρώ.
ΟΙΚΟΠΕΔΟ 152 τ.μ. στην Καλλιθέα γωνιακό, τιμή 45.000 ευρώ.
ΚΟΜΜΑΤΙ 4,5 στρ. στον Λιμπάτζη.
ΔΙΑΜΕΡΙΣΜΑ 90 τ.μ. Αγία Παρασκευή 2 ΔΣΚ 4ος όροφος, τιμή 90.000 ευρώ.

ΜΕΣΙΤΙΚΟ ΓΡΑΦΕΙΟ
"ΕΠΕΝΔΥΣΗ"
ΙΝΤΖΕΒΙΔΗΣ ΔΑΜΙΑΝΟΣ & ΥΙΟΣ
ΜΕΣΙΤΗΣ ΑΣΤΙΚΩΝ ΣΥΜΒΑΣΕΩΝ
Τρεμπεσίνας 14, Τηλ. 23310 23999
e-mail:intzevidou maria@hotmail.com
ΚΙΝ.: 6977 090898 & 6945 253954

ΔΙΑΜΕΡΙΣΜΑΤΑ ολοκαίνουρια στην καρδιά της πόλης 82 και 138 τ.μ. 5ος όροφος τιμή 1.615 ε/τ.μ.
ΔΙΑΜΕΡΙΣΜΑΤΑ νεόδμητα στην Καλλιθέα 92 τ.μ. 92.000 ευρώ 1ος ορ., 121 τ.μ. 125.000 ευρώ 2ος ορ.
2 ΜΟΝΟΚΑΤΟΙΚΙΕΣ δυόροφες στον Προμηθέα,τιμές 190.000 και 180.000 ευρώ
ΔΙΑΜΕΡΙΣΜΑ στο Γήπεδο 119 τ.μ., 1ος όρ., καινούργιο με 3Δ, τιμή 100.000 ευρώ
ΔΙΑΜΕΡΙΣΜΑ κοντά στο 9ο Δ.Σ., 90 τ.μ., 3ος όρ. με θέα, ατομική θέρμανση. Τιμή 84.000
ΜΟΝΟΚΑΤΟΙΚΙΑ λούξ, 1ος όρ., 165 τ.μ., ισόγειο 115 τ.μ., οικόπεδο 3.000 τ.μ. περίπου, ήσυχο, πολύ κοντά στην πόλη, τιμή 270.000 ευρώ
ΠΩΛΕΙΤΑΙ διαμέρισμα στο Πασακιόσκι 78 τ.μ. 3ος όροφος, 2ΔΣΚWC, έτος κατασκευής 1978. Τιμή 64.700 ευρώ.
ΔΙΑΜΕΡΙΣΜΑ κεντρικότατο στην Ελιά 110 τ.μ. 2ος όροφος, ανακαινισμένο. Τιμή 176.000 ευρώ.
ΠΩΛΕΙΤΑΙ διαμέρισμα στο κέντρο 143 τ.μ. 4ος με ασανσέρ, θέρμανση, ηλιακό και γκαράζ. Τιμή 117.388 ευρώ.
ΠΩΛΕΙΤΑΙ διαμέρισμα κεντρικό με 2δ.σ.κ.wc 3ος όροφος 80 τ.μ. σε καλή κατάσταση. Τιμή 73.367 ευρώ.
ΜΕΖΟΝΕΤΑ καινούρια με 125 τ.μ. 2ος-3ος ΣΚWC-3ΔWC με γκαράζ. Τιμή 176.000 ευρώ.
ΚΑΤΑΣΤΗΜΑ καινούριο περιοχή Αγ. Αντωνίου 80 τ.μ. + 80 τ.μ. υπόγειο, WC. Τιμή 130.000 ευρώ.
ΚΑΤΑΣΤΗΜΑ 100 τ.μ. με WC 11μ πρόσοψη - συναγερμό. Τιμή 117.388 ευρώ.
ΠΩΛΟΥΝΤΑΙ ΓΡΑΦΕΙΑ 1ο 35 τ.μ. -200 τ.μ. με 620 ευρώ το τ.μ. περιοχή Πλ. Ωρολογίου.
ΠΩΛΟΥΝΤΑΙ οικόπεδα στον Τριπόταμο - Γεωργιανοί - Ξηρολίβαδο- Πατρίδα.

ΚΤΗΜΑΤΟΜΕΣΙΤΙΚΟ ΓΡΑΦΕΙΟ
ΑΝΤ. Ν. ΣΑΠΚΑΣ
Κεντρικής 117 με Μ. Αλεξ. γωνία- ΒΕΡΟΙΑ -
ΤΗΛ. 23310 72295 - 6947 526868 e-mail:ssapkas@otenet.gr

ΠΩΛΗΣΕΙΣ ΔΙΑΜΕΡΙΣΜΑΤΑ

82τμ, 5ετίας, 2δ,σ,κ,μπ. ηλιακός, ανοιχτωσιά, σε άριστη κατάσταση, στο Πασα- κιόσκι.86.000 ευρώΚ.646
Μεζονέτα 105τμ. 8ετίας, στο Πασα - Κιόσκι, 2δ,σ,κ,2μπ, γκαράζ, τζάκι, ανοιχτωσιά.120.000 ευρώ Κ.662
93τμ. 8ετών σε άριστη κατάσταση, κάτω από το μπάσκετ. 2δ,σ,κ, μπ. 2ος όροφος. 100.000 Κ640
94τμ, 2δ,σ/κ, μπ, στο σοβά, με κουφώματα, επάνω από την Πιερίων, 1ος όροφ, πυλωτή.70.000 ευρώ Κ625
138τμ, κεντρικότατο, γωνιακό με ανοιχτωσιά, 5ος όρ.147.000 ευρώ Κ586
118τμ, οροφοδιαμέρισμα, νεόδμητο, κάτω από Ανοίξεως.130.000 ευρώ .Κ483
100τμ, Αγ. Κυριακή, 3δ,σ,κ,μπ, σε καλή κατάσταση. 85.000 ευρώ .Κ589
125τμ, οροφοδιαμέρισμα, υπό κατασκευή, στο Πασα-κιόσκι, με γκαράζ και αποθήκη.162.000 ευρώ .Κ438
170τμ, στο κέντρο της πόλης, με αυτόνομη θέρμανση, ηλιακό, μεγάλες βεράντες και θέα.195.000 ευρώ .Κ527
121τμ, υπό κατασκευή, στην Αγ. Κυριακή, 4ος όρ, 142.000 ευρώ Κ669
127τμ, σε άριστη κατάσταση, με θέα 3δ,σ,κ,μπ,Παπάγου.130.000 ευρώ Κ390
95τμ, καθαρό, 4ος όροφ. κοντά στην πλ. Ωρολογίου.140.000 ευρώ Κ663
92τμ, στο κέντρο με ατομική θέρμανση, 4ος όροφ, 2δ,σ,κ,μπ, καλή κατάσταση.75.000 ευρώ Κ642
100τ, με ημιυπαίθριο χώρο, πυλωτή 2 θέσεων, στη Καλιθέα, ετοιμοπαράδοτο.
95.000 ευρώ Κ667
110τμ, στο κέντρο, 3δ,σ,κ,μπ, 3ος όρ, με ασανσέρ.90.000 ευρώ Κ670
90τμ, 3ος όροφ, πάνω από το Πασα - κιόσκι,15ετίας, 2δ,σ,κ,μπ, σε πολύ καλή κατάσταση.74.000 ευρώ .Κ493
89τμ, Προμηθέας, 2ος όρ, 2δ,σ,κ,μπ σε πολύ καλή κατάσταση, θέα, χωρίς ασανσέρ.75.000 ευρώ .Κ645
117τμ, ημιτελές, 3ος όροφος, κοντά στον Προμηθέα.75.000Κ
113τμ, 3ετίας, 2ος όροφ, σε άριστη κατάσταση με ανεμπόδιστη θέα, με γκαράζ.108.500 ευρώ Κ528

ΟΙΚΟΠΕΔΑ

1350τμ, στο Μακροχώρι.45.000 ευρώ
550τμ, στον Τρίλοφο.22.000 ευρώ
7.000τμ, κοντά στην διασταύρωση της Νάουσας.200,000 ευρώ
1800τμ, στο Πανόραμα, εκτός σχεδίου.36.000 ευρώ
2στρ, περιφραγμένο, στο Μαυροδένδρι.35,300 ευρώ
1250τμ, στα Ασώματα, σε πολύ καλή θέση .65.000 ευρώ
4000τμ, στον δρόμο για Μακροχώρι, στο ύψος της Εφορίας. 293.000 ευρώ

ΖΗΤΟΥΝΤΑΙ ΑΚΙΝΗΤΑ ΠΡΟΣ ΑΜΕΣΗ ΠΩΛΗΣΗ ΕΝΟΙΚΙΑΣΗ

ΟΙΚΟΠΕΔΟ 600 τ.μ. στη Μελίκη γωνιακό
ΠΩΛΕΙΤΑΙ πενταόροφη οικοδομή 600 τ.μ. στον Προμηθέα.
ΠΩΛΕΙΤΑΙ κτήμα 106 στρεμ. ποτιστικό κοντά σε χωριό.
ΠΩΛΕΙΤΑΙ 140 τ.μ. μεζονέτα σε 0,5 στρέμματα οικόπεδο Σκοτίνα Πιερίας.
ΠΩΛΟΥΝΤΑΙ 2 μεζονέτες 170 τ.μ. η κάθε μία στο Ν. Ρύσσιο Θεσσαλονίκης, ετοιμοπαράδοτες
ΠΩΛΟΥΝΤΑΙ 6000 στρ. Λιβάδι στο Σέλι
ΠΩΛΕΙΤΑΙ ξενοδοχείο στη Σκιάθο με 57 δωμάτια και 11 στρεμ. οικόπεδο ΕΥΚΑΙΡΙΑ!
ΠΩΛΕΙΤΑΙ κατάστημα 300 τ.μ. μπροστά στη θάλασσα και γκαρσονιέρα 50 τ.μ. με εισόδημα 600.000 δρχ. το μήνα στο Ν. Πιερίας.
ΠΩΛΟΥΝΤΑΙ ξενοδοχεία πρώτα στη θάλασσα στην Παραλία Κατερίνης
ΠΩΛΕΙΤΑΙ βιομηχανικός χώρος 5.000 τ.μ. τρείς καπναποθήκες των 50 τ.μ. σε αγροτεμάχιο 11 στρ. περιφραγμένο και οικία 75 τ.μ. ποσόν 135.000.000, εισόδημα 1.100.000 δρχ. το μήνα

Πληροφορίες κ. Ζάππα
τηλ. 23330 - 23.592 και
6944 - 521.731







ΦΟΡΤΟΤΑΞΙ
Μεταφορές - Μετακομίσεις εντός και εκτός Νομού

Αναλαμβάνουμε ξεμοντάρισμα, συσκευασία, συναρμολόγηση επίπλων.

Υπάρχει χώρος αποθήκευσης οικοσκευών

Ειδικές τιμές σε φοιτητές

Μάνου Κατράκη 4 ΒΕΡΟΙΑ ΤΗΛ. 23310-67526 ΚΙΝ.: 6944-372642

Κυριάκος Σιώσιος

Ο ΚΛΙΜΑΤΙΣΜΟΣ ΤΟΥ 21ου ΑΙΩΝΑ
ΚΛΙΜΑΤΙΣΤΙΚΑ ΤΟΙΧΟΥ
DELONGHI, MITSUBISHI, HITACHI, AIR BEST
36 ΔΟΣΕΙΣ



ΕΞΟΥΣΙΟΔΟΤΗΜΕΝΟ ΚΑΤΑΣΤΗΜΑ

ΙΩΑΝΝΗΣ ΜΙΛΤ. ΤΑΤΑΡΙΔΗΣ

ΑΓΓΕΛΩΝ 18 - ΑΓ. ΔΗΜΗΤΡΙΟΥ 8 ΒΕΡΟΙΑ

ΤΗΛ. & FAX 23310 - 62225

Κεντρική Βιβλιοθήκη Βέροιας

ΚΤΗΜΑΤΟΜΕΣΙΤΗΣ
ΤΑΣΟΣ ΣΑΒΒΟΥΛΙΔΗΣ
Ανοίξεως 32 - τηλ. 23310 20.920, κινητό 6977 - 93.2756

ΠΩΛΗΣΕΙΣ
ΚΑΤΟΙΚΙΕΣ-ΚΑΤΑΣΤΗΜΑΤΑ

1) διαμέρισμα 113 τ.μ. με 2δσκ με καταπληκτική θέα 5 ετών στου Παπάγου 120 χ. Ε.
2) διαμέρισμα με 2δσκ και ημιυπ. Χώρο 1ος στην Καλλιθέα 97 χ.ε.
3) διαμέρισμα 139 τ.μ. με 3δσκ περιοχή Ανοίξεως 3ος 130 χε σε καλή κατάσταση
4) γκαρσονιέρα 45 τ.μ. 1δσκ στο ρολόι σε καλή κατάσταση 1ος 45 χε ανακαινισμένο.
5) διαμέρισμα 90 τ.μ. πλησίον μπάσκετ 7 ετών με 2δσκ πυλωτή 93 χε.
6) κατάστημα 75 τ.μ. μόνο 90 χε.
7) κατάστημα 130 τ.μ. στον πεζόδρομο στην Κοντογεωργάκη 220 χε.
8) Βίλα ημιτελής πάνω από την Ακρόπολη σε 6000 τ.μ. οικόπεδο.
9) διαμέρισμα ημιτελές (σκελετός) στον Προμηθέα 44 χε 2ος.
10) επαγγελματικός χώρος 500 τ.μ. σε οικόπεδο 2500 τ.μ. κατάλληλος για εμπορική χρήση 470.000 ε.
11) Μονοκατοικία στον Τρίλοφο πολυτελούς κατασκευής 200 χε.
12) διαμέρισμα 3 δωματίων στα Παπάκια 1ος πολυτελούς κατασκευής με τζάκι 132.000 ε.
13) Διαμέρισμα υπό κατασκευή 3ος στην Καλλιθέα 109 τ.μ. 115 χε.
14) διαμέρισμα 117 τ.μ. με 3δσκ ρετιρέ για απαιτητικούς περιοχή Τσερμένι ετοιμοπαράδοτο με πάρκινγκ 160 χε.
15) Διαμέρισμα ισόγειο 80 τ.μ. κέντρο 36 χε χρήζει επισκευής.
16) Διαμέρισμα 118 τ.μ. κάτωθι Ανοίξεως 3δσκ 120 χε.
17) γκαρσονιέρα 44 τ.μ. στην Ανοίξεως 3ος με δκwc 36.000 ε.
18) ισόγειο 50 τ.μ στο Ρολόι 1δσκ 20 χε.
19) Κλειστό πάρκινγκ στην περιοχή ΙΚΑ 10 χε.
20) Διαμέρισμα 80 τ.μ. στο Π. Κιόσκι 4ος πενταετίας άριστης κατασκευής με θέση στην πυλωτή, πολλά έξτρα, 85.000 ε.
21) Διαμέρισμα υπό κατασκευή 121 τ.μ. με πάρκινγκ και αποθήκη 150 χε.
22) Μεζονέτα στο Πανόραμα με 3δσκ και ισόγειο χώρο αποθ.
23) οροφοδιαμέρισμα 110 τ.μ. στον Εύοσμο καινούριο 150 χε.

ΟΙΚΟΠΕΔΑ-ΑΓΡΟΙ

1) Οικόπεδο 4000 τ.μ. εντός σχεδίου στην Πατρίδα επί της κεντρικής οδού κατάλληλο για εμπορική χρήση.
2) οικόπεδο 300 τ.μ. στο Σέλι στην άκρη του χωριού με καλή θέα 23 χε.
3) Αγρός 18 στρ. στο Βρωμοπήγαδο στον άσφαλτο για Ξερολίβαδο.
4) Αγρός 7 στρ. στη Νικομήδεια 30 χε.
5) Αγρός 3280 τ.μ. εντός ζώνης στην Πατρίδα 36.000 ε.
6) Οικόπεδο 1000 τ.μ. εντός σχεδίου στα Ασώματα με πολύ καλή θέα 80.000 ε.
7) Αγρός στους Γεωργιανούς 1500 τ.μ. επί της ασφάλτου.
8) Αγρός στο Βρωμοπήγαδο 9 στρ.
10) οικόπεδο στα Ασώματα 4300 τ.μ. με πολύ καλή θέα στον κάμπο.
11) Αγρός 5500 τ.μ. με δένδρα στο Διαβατό.
12) Αγρός 4000 τ.μ. στο Ξερολείβαδο στο δρόμο προς τα πεύκα 7300ε/στρ.

Αναλαμβάνω την πώληση - ενοικίαση ακινήτων

ΚΤΗΜΑΤΟΜΕΣΙΤΙΚΟ ΓΡΑΦΕΙΟ
ΚΩΤΣΟΓΙΑΝΝΙΔΟΥ ΣΤΑΥΡΟΥΛΑ
Υπεύθυνος Αγορών - Πωλήσεων Ενοικιάσεων
ΚΩΝ/ΝΟΣ ΓΕΩΡΓΟΓΛΟΥ
Πίνδου 23 -Βέροια - Τηλ 23310 65588 - κιν. 6937692267

ΔΙΑΜΕΡΙΣΜΑΤΑ-ΜΑΓΑΖΙΑ

ΠΩΛΕΙΤΑΙ διαμέρισμα 127 τ.μ. 3ΔΣΚWC Ανοίξεως.
ΠΩΛΕΙΤΑΙ οροφοδιαμέρισμα 112 τ.μ. ημιτελές στον Προμηθέα.
ΠΩΛΕΙΤΑΙ μονοκατοικία διόροφη εντός 480 τ.μ. στο Μακροχώρι.
ΠΩΛΕΙΤΑΙ γκαρσονιέρα 22 τ.μ. 1ΔΚWC στο κέντρο
ΠΩΛΕΙΤΑΙ διαμέρισμα 87 τ.μ. 2ΔΣΚWC στην Αγ. Παρασκευή
ΠΩΛΕΙΤΑΙ μεζονέτα 80 τ.μ. καινούργιο στην Καλλιθέα
ΠΩΛΕΙΤΑΙ μονοκατοικία 85 τ.μ. 2ΔΣΚWC εντός οικοπέδου στον Τρίλοφο
ΠΩΛΕΙΤΑΙ διαμέρισμα 73 τ.μ. 2ΔΣΚWC, πανοραμική θέα στο Πασακιόσκι
ΠΩΛΕΙΤΑΙ 2οροφο στη Μικρή Σάντα εντός οικοπέδου650τ.μ.
ΠΩΛΕΙΤΑΙ διαμέρισμα 90 τ.μ. 2ΔΣΚWC στο Πασακιόσκι.
ΠΩΛΕΙΤΑΙ διαμέρισμα 2Δ ΣΚWC 88 τ.μ. στο Μακροχώρι.
ΠΩΛΕΙΤΑΙ οροφοδιαμέρισμα 2ΔΣΚWC 85 τ.μ. καινούργιο στον Προμηθέα.
ΠΩΛΕΙΤΑΙ διαμέρισμα 127 τ.μ. 3ΔΣΚWC στο Κέντρο.
ΠΩΛΕΙΤΑΙ ευκαιρία διαμέρισμα 111 τ.μ. 3ΔΣΚWC ημιτελές στο Μακροχώρι

ΟΙΚΟΠΕΔΑ-ΧΩΡΑΦΙΑ

ΠΩΛΕΙΤΑΙ οικόπεδο 1.350 τ.μ. στη Ραχιά.
ΠΩΛΕΙΤΑΙ χωραφοοικόπεδο 1.800 τ.μ. στη Ραχιά.
ΠΩΛΕΙΤΑΙ χωράφι 7.000 τ.μ. προς Μαυροδένδρι.
ΠΩΛΕΙΤΑΙ χωράφι 5.400 τ.μ. στο 7,5 χλμ. Βέροιας-Νάουσας
ΠΩΛΕΙΤΑΙ οικόπεδο 360 τ.μ. Πιερίων
ΠΩΛΕΙΤΑΙ χωράφι 12.000 τ.μ. στο Δάσος Μακροχωρίου
ΠΩΛΕΙΤΑΙ χωραφοοικόπεδο στην Πατρίδα 6.000 τ.μ. Πανοραμική θέα.
ΠΩΛΕΙΤΑΙ οικόπεδο 550 τ.μ. στο Μακροχώρι.
ΠΩΛΕΙΤΑΙ οικόπεδο 900 τ.μ. στον Τρίλοφο.
ΠΩΛΕΙΤΑΙ οικόπεδο 500 τ.μ. στην Πατρίδα.
ΧΩΡΑΦΙ 5.500 τ.μ. Πατρίδα.
ΧΩΡΑΦΙ 6000 τ.μ. προς Μέση

ΔΙΑΦΟΡΑ

ΠΩΛΕΙΤΑΙ ανυψωτικό δικόλονο "ΝΙΚΗΤΑΣ"
ΠΩΛΕΙΤΑΙ επιχείρηση με υποδήματα στο κέντρο (επιδοτούμενο).
ΠΩΛΕΙΤΑΙ τροχόσπιτο 6 μέτρα.
ΠΩΛΟΥΝΤΑΙ πλαστικές καρέκλες.

ΕΝΟΙΚΙΑΖΟΝΤΑΙ ΔΙΑΜΕΡΙΣΜΑΤΑ ΚΑΙ ΓΚΑΡΣΟΝΙΕΡΕΣ

ΣΤΟΧΟΣ ΜΕΣΙΤΙΚΟ ΓΡΑΦΕΙΟ
ΚΑΙΤΗ ΛΑΖΟΓΛΟΥ
Αγ. Αντωνίου 1, 1ος ορ. τηλ. 23310 68080, κιν. 6973 735020

ΠΩΛΟΥΝΤΑΙ:

-Στον Προμηθέα ημιτελές οροφοδιαμέρισμα, 3ος όροφος, 117 τ.μ., 70.000 ευρώ.
-Διατηρητέο στη Χάβρα 350 τ.μ. με άδεια αναπαλαίωσης 150.000 ευρώ.
-Διαμέρισμα 82 τ.μ. σε οικοδομή πέντε ετών στην Καλλιθέα, δύο δωμάτια, σαλόνι, κουζίνα, μπάνιο, πολύ καλό, 85.000 ευρώ.
-Διαμέρισμα καινούργιο στην Αμπελοκήπων στον Προμηθέα, προσεγμένο δύο δωμάτια, σαλοκουζίνα με θέα 95.000 ευρώ.
-85 τ.μ. 2ος όροφος 2 δωμάτια, σαλόνι, κουζίνα, μπάνιο 62.000 ευρώ, περιοχή Φανάρια Κύπρου.
-Βίλα στον Τρίλοφο σε 800 τ.μ. οικόπεδο 110 τ.μ. 1ος ορ. 55 τ.μ. 2ος με δύο αποθήκες 25 τ.μ. και 30 τ.μ.
-Επιχείρηση πολύ ενδιαφέρουσα και αξιόλογη καφέ, ταβέρνα, ρεστοράν.
-Διαμέρισμα για επαγγελματική χρήση ή κατοικία κοντά στη Νομαρχία 1ο όρ. 4 χώροι, κουζίνα, wc 140.000 ευρώ.
-Διατηρητέο σε πεζόδρομο για επαγγελματική χρήση ή κατοικία εξαιρετική τιμή και θέση .
-Επαγγελματική στέγη 1ο όροφο 106 τ.μ. 3 δωμ., σαλόνι, κουζίνα, WC, κεντρικό.
-Επαγγελματική στέγη ή κατοικία 4ο όροφο περιοχή Ελιάς 180.000 ευρώ.
-3.500τ.μ. με κτίσμα 200 τ.μ. πλάκα και σκεπή στο Νοσοκομείο.
-Μεζονέτα 102 τ.μ. δύο δωμάτια, σαλοκουζίνα, δύο WC, air condition, βεράντες και απεριόριστη θέα, εξαιρετική κατασκευή.
-Νέα Σικιώνη (74.000 ευρώ) 100 μέτρα από τη θάλασσα μεζονέτες δύο δωμάτια, σαλοκουζίνα.
-Ημισόγειο 86 τ.μ. περιοχή Ανοίξεως δύο δωμάτια, σαλόνι, κουζίνα, WC 40.000 ευρώ.
-Κεντρικό 72 τ.μ. 67.000 ευρώ
-Διαμέρισμα 2 δωμάτια, σαλοκουζίνα 79.000 ευρώ καινούριο.
-Μαγαζί 75 τ.μ. ισόγειο 75 τ.μ. υπόγειο κεντρικό, νοικιασμένο.
-Καλλιθέα 3 δωμάτια, σαλοκουζίνα, WC καινούριο καταπληκτική θέα 106.000 ευρώ.
-Γραφεία κεντρικά 40 τ.μ. 47.000 ευρώ, 50 τ.μ. 74.000 ευρώ.
-Σε πέντε στρέμματα μαγαζί 100 τ.μ. με σπίτι 150 τ.μ. ξεχωριστής θέσης και αξίας.
-Γραφείο 40 τ.μ. στο Ρολόι 3ος όροφος.
-130 τ.μ. 4ος ορ. Καλλιθέα 3 δωμ., σαλόνι, μπάνιο, αποθήκη 5 ετών.
-Δύο ημιτελή διαμερίσματα 108 τ.μ. 1ο και 2ο όροφο ευκαιρία.
-Θεσ/νίκη γκαρσονιέρα 50 τ.μ. με πάρκιγκ και αποθήκη στην Α. Τούμπα 100.000 ευρώ.
-Ρετιρέ κεντρικό με βεράντα μεγάλη 3 δωμάτια, σαλόνι, κουζίνα, χρειάζεται ανακαίνιση 50.000 ευρώ.
-Στο Φοίνικα δύο διαμερίσματα στον 4ο όροφο με 2 δωμάτια, σαλοκουζίνα 65 τ.μ. (130.000 ευρώ) 1 θέση κλειστό γκαράζ, 1 θέση ανοικτό, 10 μέτρα αποθήκη, ωρομετρητή.
-Θεσ/νίκη 3 δωμάτια, σαλοκουζίνα 85 τ.μ., 40 τ.μ. γκαράζ με αποθήκη και άλλη μια θέση πάρκινγκ προέκταση Καλαμαριά 145.000 ευρώ.
-Διόροφο 90 τ.μ. ο κάθε όροφος με γκαράζ στον Προμηθέα, πωλούνται και μεμονωμένα και μαζί.
-Σε οικόπεδο 172 τ.μ. στο Εργοχώρι ημιτελές στο σοβά διόροφο με δύο ισόγεια γκαράζ 105.000 ευρώ.
-Κτίσμα για τρεις μεζονέτες ή οροφοδιαμερίσματα σε 340 τ.μ. οικόπεδο σε καταπληκτική θέση υπέροχο στο Πανόραμα
-Μονοκατοικία 160 τ.μ. σε 1.800 τ.μ. οικόπεδο κατοικείται λίγους μήνες 120.000 ευρώ ευκαιρία!
-Μαγαζί 400 τ.μ. ισόγειο 225 τ.μ. υπόγειο νοικιασμένο 1.700 ευρώ ιδιαίτερα αξιόλογο πωλείται 600.000 ευρώ στην Περιφερειακή.
-Υπό κατασκευή, διατηρητέο κεντρικότατο με ισόγειο μαγαζί 1ο και 2ο όροφο πωλείται μεμονωμένο ή όλο μαζί 120 τ.μ. ο όροφος
-Δύο οροφοδιαμερίσματα στο Πασακιόσκι στον 3ο, 4ο όρ., 4 δωμάτια, σαλοκουζίνα κ.λ.π., γκαράζ, αποθήκη, ατομική θέρμανση
-Μεζονέτα, τέσσερα δωμάτια, σαλοκουζίνα 2WC, καινούργια, Πάσα Κιόσκι.Ιδιαίτερη.
-Διαμέρισμα στο Πάσα Κιόσκι 90 τ.μ., 3ος όροφος, γκαράζ, 2 δωμάτια, Σαλόνι, καινούργιο 105.000 ευρώ.
-Παραθαλάσσια διαμερίσματα στα Φλογητά 300 μ. από τη θάλασσα: 60 τ.μ. ισόγειο 45.000 ευρώ, 60 τ.μ. 75.000 ευρώ.
-Ρετιρέ Καλλιθέα δύο δωμάτια, σαλόνι, κουζίνα κ.λπ. 85.000 ευρώ.
-Διαμέρισμα 143τ.μ ασανσέρ, καλοριφέρ,κεντρικό, 4ος όρ. 120000 ευρώ.
-Στην Ανοίξεως στον 2ο όροφο ανακαινισμένο, 110 τ. μ εξαιρετικό καταπληκτική θέα.
-Μεζονέτα, τριώροφη, δύο δωμάτια, σαλοκουζίνα, δύο τζάκια, υδρομασάζ, κουφωτές, πολλά έξτρα, και αυτόνομο διαμερισματάκι.
-Στο Ξηρολίβαδο, δύο σπίτια, καινούρια, σε μεγάλο οικόπεδο, δίδονται σε δύο συγχρόνως αγοραστές.
-Διαμέρισμα με τρία δωμάτια, σαλοκουζίνα, δύο W.C, λουξ κατασκευής, 130 τ.μ.120.000 ευρώ, κέντρο. Ευκαιρία.
-Μεζονέτα 3δωμάτια, σαλοκουζίνα κλπ κατοικείται λίγους μήνες, ιδιαιτέρως καλόγουστη και προσεγμένη.
-Στο Πανόραμα, μεζονέτα με τρία δωμάπια, σαλοκουζίνα, δύο WC και διαμερισματάκι έξτρα ανεξάρτητο
-Στο κέντρο 92 τ.μ για κατοικία ή επαγγελματική χρήση, στον 3ο όρ., ολοκαίνουργιο, διαμπερές με αποθήκη.
-Διαμέρισμα τριών δωματίων, σαλοκουζίνα κ.λ.π. 126τ.μ, 2ος όροφος, στο κέντρο, κατάλληλο και για επαγγελματική χρήση.
-Μαγαζί στην περιφερειακή, 1200 ευρώ το μέτρο
-Δύο μαγαζιά σε κόμβο, στην περιφερειακή
-Υπέροχη κατασκευή σε περιοχή ιδιαιτέρου φυσικού κάλλους για όλες τις χρήσεις, υγειονομικού ενδιαφέροντος. Επίσης για κατοικία ή γυμναστήριο ή οποιαδήποτε άλλη χρήση. Μόνο σοβαρά ενδιαφερόμενοι, καταπληκτική περίπτωση.
-Μαγαζί, κεντρικό, 100 τ.μ, νοικιασμένο 500 ε το μήνα, καινούριο, πολλά έξτρα. Ευκαιρία!!
-Κεντρικό 170τ.μ ισόγειο, 160 τ.μ υπόγειο, 90τ.μ πατάρι καθώς και γραφείο 10 τ. μ διαμπερές(πρόβλεψη για φορτοεκφορτώσεις) 300000ε
-Πασακιόσκι, καινούριο, ρετιρέ,διαμπερές, 3 δωμάτια, σαλοκουζίνα,W.C, οροφοδιαμέρισμα
-Λεπτοκαρυά, ημιτελείς μεζονέτες, με ένα στρέμμα οικόπεδο εκάστη, εξαιρετική θέα, πάνω από την Εθνική οδό, χτισμένες αμφιθεατρικά 38000 ε

ΕΝΟΙΚΙΑΖΟΝΤΑΙ:

-Διαμέρισμα στο Ρολόι δύο μεγάλα δωμάτια, σαλοκουζίνα, WC, αποθήκη, ασανσέρ, καλοριφέρ 220 ευρώ.
-Ενοικιάζεται για επαγγελματική χρήση καταπληκτικής προβολής ακίνητο στην εξαιρετική τιμή των 1.300 ευρώβ χωρίς αέρα. Κατάλληλο για κατάστημα ρούχων, υποδημάτων κ.λπ. αρκετά μεγάλο. Μοναδική περίπτωση.
-Επιχείρηση με γυναικεία είδη στο κέντρο.Ενοίκιο 1.900 ευρώ.
-Επιχείρηση σε διατηρητέο για καφέ ρεστοράν.
-Διαμέρισμα ρετιρέ, 5ος όροφος, 3 δωμ. ΣΚΖWC, 270 ευρώ.
-Διαμέρισμα 90 τ.μ. 2 δωμ. ΣΚWC, 2ος όροφος Ανοίξεως.
Διαμέρισμα - Ανοίξεως 94 τ.μ. καινούργιο, 4ος όροφος, 430 ευρώ.
-Ενοικιάζεται μαγαζί πρώην καφέ, για άλλη χρήση, κεντρικό 98 τ.μ. ισόγειο 98 τ.μ. πατάρι 1.500 ευρώ.

ΟΙΚΟΠΕΔΑ-ΧΩΡΑΦΙΑ:

-Πωλείται χωραφοοικόπεδο στην Αγ. Μαρίνα 12,5 στρέμματα εξαιρετικό εντός σχεδίου 115.000 ευρώ.
-Οικόπεδο στο Πανόραμα 800 τ.μ.
-6 στρέμματα 100.000 ευρώ, περιοχή Καβάκια, ευκαιρία.
-Πιερίων οικόπεδο 450 τ.μ.
-Οικόπεδο 2.500 τ.μ. με κτίσμα επάνω σε δρόμο κεντρικό ιδιαίτερα εξαιρετικό για επαγγελματική χρήση.
-Χωραφοοικόπεδο 13,5 στρεμ. προς Νάουσα 9.000 ευρώ το στρέμμα.
Χωραφοοικόπεδο 9 στρεμ. σε κεντρικό δρόμο 20.000 το στρέμμα μεγάλης αξίας.
Χωραφοοικόπεδο 4.700 στρ. σε γωνία 160.000 ευρώ για επαγγελματική χρήση.
-1620 τ.μ. άρτιο οικοδομήσιμο σε κόμβο στη Νάουσα 50.000 ευρώ
-Χωραφοοικόπεδο 4.000 τ.μ. στο Εργοχ. στον κεντρικό δρόμο 140.000 ευρώ
- **Οικόπεδο** 440 τ.μ με κτίσμα αποθήκη στα φανάρια της Κύπρου 100.000 ευρώ.
- **Οικόπεδο** 440 τ.μ με κτίσμα αποθήκη στα φανάρια της Κύπρου 100.000 ευρώ.
-7.200 στρ. χωράφι αμφιθεατρικό μεταξύ Εργοχωρίου και Πατρίδας 60.000 ευρώ.
- **Χωράφι** 5,5 στρέμ. στην Μέση (προς Βέροια) 17000ε
-Οικόπεδο στον Τρίλοφο 8.500 ευρώ
- **Οικόπεδο** πάνω από το Νοσοκομείο 4500τ.μ
-Οικόπεδο στην Φυτεία, 860 τ. μ, εντός σχεδίου 20000ε

Ζητώ οικόπεδα για άμεση αγορά σε όλα τα σημεία της Βέροιας και για αντιπαροχή

ΔΙΑΘΕΤΩ ΑΚΙΝΗΤΑ ΠΡΟΣ ΕΝΟΙΚΙΑΣΗ



ΧΡΗΣΤΟΣ Γ. ΣΤΟΛΤΙΔΗΣ
Πατρίδα Βέροιας
Τηλ. 71.322 & 6945-604272

ΕΚΔΟΤΙΚΗ - ΔΗΜΟΣΙΟΓΡΑΦΙΚΗ ΒΕΡΟΙΑΣ
ΑΦΟΙ ΠΑΤΣΙΚΑ Ε.Ε.
Εκδόσεις εφημερίδων-περιοδικών - βιβλίων
Βενιζέλου 10 - Βέροια
Τηλ. (23310) 66913,
κιν. 6974030002

"Επι Τύπου και τόπου"
στο ράδιο ΤΥΠΟΣ FM 99.7
Πρωϊνή Ενημέρωση
Με τη Σοφία Γκαγκούση
Δευτέρα - Παρασκευή 09:30 με 11:00
Ζωντανά και απο τη διεύθυνση
WWW.LAOSVER.GR
Ράδιο Τύπος Fm 99,7 - Βεζινέλου 10 - Βέροια
Τηλ. 23310 - 66913, email : typosfm@otenet.gr

ΖΗΤΕΙΤΑΙ νέος
για το δίκτυο διανομής της εφημερίδας "ΛΑΟΣ" στη Βέροια, θα προτιμηθεί να έχει και μηχανάκι. Πληροφορίες αυτοπροσώπως στα γραφεία της εφημερίδας, πρωϊνές ώρες.

BMW 635 csi Coupe πωλείται 148.000 χλμ, ζάντες αλουμινίου 16" πρόσθετο set ζάντες με χιονολάστιχα κατάσταση εξαιρετική. Πληροφ. Δοκιμή 23310/ 23237-24524





ΚΗΠΟΥΡΟΣ αγαλαμβάνει την συντήρηση ή δημιουργία κήπου για βίλες, μονοκατοικίες, πολυκατοικίες κ.λ.π. Πληρ. τηλ. 23310 64.157.

ΟΡΘΟΠΕΔΙΚΑ ΕΙΔΗ
Ελένη Σ. Μαυρίδου
Μιαούλη 17, Βέροια Τ.Κ. 59 100
τηλ.: (23310) 70343
τηλ. οικίας: (23310) 61660

CITROEN
SERVICE -
ΑΝΤΑΛΛΑΚΤΙΚΑ
ΒΥΖΑΣ
ΚΕΝΤΡΙΚΗΣ 259
Τηλέφωνο:23310 - 66966

Δημόσια Κεντρική Βιβλιοθήκη Βέροιας

Άνοιξε η "αυλαία" για το συνέδριο του ΠΑΣΟΚ

✓ Την Κυριακή θα στηθούν οι κάλπες

Αυλαία έναρξης σήμερα για το συνέδριο του ΠΑΣΟΚ και όλα τα φώτα είναι στραμμένα στην ομιλία του Γιώργου Παπανδρέου. "Ο κόσμος περιμένει να ακούσει τι έχει στο μυαλό του, που θέλει να πάει τη χώρα", μας είπε συνεργάτης του, "εμείς περιμένουμε να μάθουμε τι θέλει να κάνει και με ποιους επιθυμεί να προχωρήσει", προσέθεσε έμπειρο κομματικό στέλεχος. Από την παρουσία του προέδρου του ΠΑΣΟΚ θα εξαρτήσουν όλοι το μέγεθος και τον τύπο του ρόλου που θα διεκδικήσουν στο συνέδριο και μετά από αυτό. Είναι χαρακτηριστικό ότι ακόμη και σήμερα τα περισσότερα κορυφαία στελέχη, γνωρίζοντας την κακή σχέση του Γιώργου με τα όργανα, αφήνουν ανοιχτή την υποψηφιότητά τους για το πολιτικό συμβούλιο. Η φράση, "είναι νωρίς"(!), αποτελεί την επωδό κορυφαίων και μεσαίων στελεχών που δεν κρύβουν τις επιφυλάξεις τους για το ακολουθούμενο μοντέλο.



Βενιζέλος, Σκανδαλίδης, Βάσω, Άκης, Διαμαντοπούλου, Φλωρίδης, Χρυσοχοΐδης και άλλα στελέχη, ζητούν από τον πρόεδρο του κινήματος, άλλοι ευθέως- άλλοι εμμέσως, να αναλάβει την ευθύνη να προτείνει τα 20 μέλη του πολιτικού συμβουλίου ή να ανεβάσει την σταυροδοσία στο 40%. Ο κ. Παπανδρέου μέχρι στιγμής- απορρίπτει και τα δύο ενδεχόμενα και αντιπροτείνει την αύξηση του το ποσοστού της σταυροδοσίας από το 10% στο 20%. Δηλαδή, τα μέλη του εθνικού συμβουλίου, θα έχουν στη διάθεσή τους μέχρι 4 σταυρούς για να εκλέξουν τους 20 που θα αποτελέσουν το νέο πολιτικό συμβούλιο.

Αν δεν επέλθει συμβιβασμός είναι πολύ πιθανόν να δούμε πολλά γνωστά ονόματα να επιλέγουν τον δρόμο της απουσίας από το νέο καθοδηγητικό όργανο, το οποίο έτσι πολύ δύσκολα θα μπορέσει να διαδραματίσει τον ρόλο της νέας ηγετικής ομάδας που έχει ανάγκη το ΠΑΣΟΚ και ο Γιώργος Παπανδρέου. Ο κίνδυνος, η διάταξη μάχης που θα προκύψει από το συνέδριο να είναι μεταβατική, έχει ήδη αρχίσει να συζητείται στους κύκλους των στελεχών που μιλούν για... ανασχηματισμό(!) μετά τις δημοτικές εκλογές. Αν, βέβαια, γίνουν κανονικά χωρίς να προηγηθούν πρόωρες εθνικές κάλπες!

Ο Γιώργος Παπανδρέου, δείχνει να μην ανησυχεί από όλα αυτά. Δεν επιθυμεί να αναλάβει μόνιμες δεσμεύσεις στις σχέσεις του με τα στελέχη. "Βλέπει την φθορά της κυβέρνησης και πιστεύει ότι δεν χρειάζεται συμφωνίες για να κερδίσει την εξουσία", μας αποκαλύπτει συνεργάτης του. "Μετά, ως νικητής, θα μπορεί αυτός να επιβάλλει τους όρους της συνεργασίας", προσθέτει χαρακτηριστικά. "Ωραίο, αλλά πόσο αληθινό είναι, τι πιθανότητες έχει ένα τέτοιο σενάριο", ρωτούν όσοι διαφωνούν και προειδοποιούν τον πρόεδρο του κόμματος και τους συνεργάτες του ότι "η ΝΔ και ο Καραμανλής δεν έχουν ακόμη απωλέσει την πολιτική τους κυριαρχία".

Σε κάθε περίπτωση, την Κυριακή θα στηθούν κάλπες για την ανάδειξη 150 μελών του εθνικού συμβουλίου και οι ενδιαφερόμενοι κλιμακώνουν την προεκλογική τους εκστρατεία. Ενδεικτικό του πως λειτουργεί το 10% είναι ότι σήμερα δηλώνουν πως θα είναι υποψήφιοι πάνω από 1000 σύνεδροι! Ο ένας στους πέντε!

Ο αριθμός αυτός θα μειωθεί μόνο όταν κυκλοφορήσουν οι λίστες των ομαδαρχών και όσοι δεν δουν τα ονόματά τους αντιληφθούν ότι δεν πρόκειται να εκλεγούν. Ο Γιώργος Παπανδρέου, επιμένοντας να μην κατεβάσει λίστα έχει οδηγήσει πολλούς από τους δικούς του ανθρώπους να αποφύγουν την περιπέτεια της ψηφοφορίας ενώ οι εκσυγχρονιστές προσπαθούν να καταλήξουν σε δύο 15άδες. Ξεχωριστές λίστες θα κυκλοφορήσουν οι συνδικαλιστές τους ιδιωτικού τομέα, της ΑΔΕΔΥ, τα δύο τμήματα της νεολαίας, οι τρεις αριστερές τάσεις και η συσπείρωση των νομαρχιακών επιτροπών του λεκανοπεδίου και της Θεσσαλονίκης.

ΠΟΛΙΤΙΚΗ ΑΝΑΛΥΣΗ

Εκτεθειμένη η Κυβέρνηση

Ως σημαντικό πλήγμα στην αξιοπιστία της κυβέρνησης χαρακτηρίζεται η παραίτηση από τα ένδικα μέσα του συνταξιούχου, που ήταν μέχρι και χθες διευθυντής στο γραφείο του αρμόδιου υφυπουργού κ. Δούκα, για τη διεκδίκηση των αναδρομικών του ΛΑΦΚΑ.

Όπως είχε υπολογισθεί η δικαίωση του συνταξιούχου στο Συμβούλιο Επικρατείας θα σήμαινε αυτόματα και δικαίωση για όλους τους συνταξιούχους, σύμφωνα με τις δηλώσεις του υφυπουργού Εργασίας κ. Αγγελόπουλου. Η επιτροπή του αναδρομικών της ΛΑΦΚΑ θα σήμαινε επιπλέον έσοδο της τάξης των 800-1000 ευρώ για τον κάθε δικαιούχο. Η συνολική επιβάρυνση για τον κρατικό προϋπολογισμό θα έφθανε τα 800δις δρχ. με δεδομένο ότι οι ωφελούμενοι συνταξιούχοι φθάνουν τους 900.000.

Μετά την παραίτηση από τα ένδικα μέσα η όλη υπόθεση παραπέμπεται στο απώτερο μέλλον αφού τυχόν νέα θα εκδικασθεί τελεσίδικα σε 2 ή 3 χρόνια.

Από την πλευρά της κυβέρνησης υπήρξε επίσημη διάψευση ότι η επιλογή του συνταξιούχου κ. Γούλα ήταν αποτέλεσμα σύσκεψης στο Μέγαρο Μαξίμου. Ο αναπληρωτής κυβερνητικός εκπρόσωπος ανακοίνωσε την απόλυση του κ. Γούλα από το γραφείο του Υφυπουργού Οικονομίας κ. Δούκα.

Στις προτάσεις που τέθηκαν σύμφωνα με τις οποίες το όλο ζήτημα θα μπορούσε να αντιμετωπισθεί με νόμο, η απάντηση της κυβέρνησης δια των δηλώσεων του κ. Θ. Κασσίμη ήταν ότι κάτι τέτοιο δεν μπορεί να συμβεί διότι το δημόσιο θα βρισκόταν υπόλογο για την κατηγορία της απιστίας.

Παρά την προσπάθεια επικοινωνιακής δικαιολόγησης της όλης υπόθεσης και εξέλιξης και παρά το γεγονός ότι ο κ. Γούλας δείχνει να χειρίσθηκε προσωπικά την δικαστική διεκδίκηση και όχι με πολιτική καθοδήγηση, η κυβέρνηση παραμένει εκτεθειμένη στη κοινή γνώμη και ειδικά στην ευαίσθητη κοινωνική κατηγορία των συνταξιούχων.

Ο ΑΝΑΛΥΤΗΣ



ΗΜΑΘΙΑ

Ημερομηνία	Ώρα	Θερμ/σία	Υγρασία	Διεύθ. ανέμου- Ένταση			Καιρός - φαινόμενα	
Πέμπτη 03/03/2005	02:00	1 °C	94 %		1 Μτφόρ Α			ΧΙΟΝΟΠΤΩΣΗ
Πέμπτη 03/03/2005	08:00	-1 °C	97 %		1 Μτφόρ ΝΑ			ΑΡΚΕΤΑ ΣΥΝΝΕΦΑ
Πέμπτη 03/03/2005	14:00	8 °C	57 %		3 Μτφόρ Α			ΛΙΓΑ ΣΥΝΝΕΦΑ
Πέμπτη 03/03/2005	20:00	4 °C	95 %		2 Μτφόρ ΝΑ			ΑΡΚΕΤΑ ΣΥΝΝΕΦΑ

ΠΗΓΗ: Εθνικό Αστεροσκοπείο Αθηνών Ινστιτούτο Ερευνών Περιβάλλοντος WWW.METEO.GR







Δημοτική Κεντρική Βιβλιοθήκη Βέροιας

ΒΕΡΟΙΑ
ΠΑΡΑΣΚΕΥΗ
4 ΜΑΡΤΙΟΥ
2005
Ετος ιδρύσεως 1965
Αρ. φύλλου 8600
Βενιζέλου 10
Τηλ. 2331066.913
Κιν. 6974 030002
FAX 66.979
Τιμή φύλλου: 0,60 ευρώ
WWW.LAOSVER.GR
Laosver@otenet.gr

ΛΑΟΣ

ΑΔΕΣΜΕΥΤΗ ΚΑΘΗΜΕΡΙΝΗ ΕΦΗΜΕΡΙΔΑ ΤΟΥ ΝΟΜΟΥ ΗΜΑΘΙΑΣ





ΟΙ ΚΡΙΣΕΙΣ ΣΤΗΝ ΕΛ.ΑΣ

Αποστρατεύεται ο Παν. Αδαμίδης

Νέος Διευθυντής στην Α.Δ. Ημαθίας ο Ταξίαρχος Παν. Γκουβεντάρης

✓ ΕΥΧΑΡΙΣΤΗΡΙΟ ΤΟΥ ΑΠΟΧΩΡΟΥΝΤΟΣ ΔΙΕΥΘΥΝΤΟΥ Σελ. 3

ΚΑΤΑ ΠΛΕΙΟΨΗΦΙΑ



Το Δημοτικό Συμβούλιο Πλατέος ενέκρινε την πρόταση έργων για το "Θησέας"

Σελ. 7

Ενα χρόνο κυβέρνηση Ν.Δ. και...

ΟΛΟΤΑΧΩΣ προς ανασχηματισμό



Ο ΛΑΦΚΑ επιτάχυνε τις εξελίξεις

Σελ. 24

Για ένταξη στα προγράμματα ΠΣΕΑ των ζημιών στα θερμοκήπια διαβεβαίωσε τον Ηλ. Φωτιάδη ο Υπουργός Αγροτικής Ανάπτυξης



Σελ. 5

Οδηγίες προς καταναλωτές, εν όψει της Αποκριάς

Σελ. 3

Χιονο-γιορτή στο Σέλι από τον ΣΧΟ

Σελ. 3

ΛΟΓΩ ΠΑΓΕΤΟΥ

"Καραμπόλα" χθες το πρωί έξω από τη ΔΟΥ Βέροιας

Σελ. 3

Στην Ευρωβουλή η θέση "12" του ΧΥΤΑ

ΜΕ ΕΡΩΤΗΣΗ ΤΟΥ ΕΥΡΩΒΟΥΛΕΥΤΗ ΔΗΜ. ΠΑΠΑΔΗΜΟΥΛΗ Σελ. 24

ΑΙΓΕΣ ΜΕΛΑΘΡΟΝ



ΑΡΑΒΙΚΗ ΒΡΑΔΙΑ

Σάββατο 5 Μαρτίου
Ανακαλύψτε τη μαγεία της Ανατολής με αράβικες γευστικές εμπειρίες και σαγηνευτικούς ανατολίτικους χορούς

Πληρ. και κρατήσεις στο τηλ. 23310 77777



"ΑΙΓΕΣ ΜΕΛΑΘΡΟΝ"
Ν. ΠΕΡ. ΟΔΟΣ ΒΕΡΟΙΑΣ -

ΛΑΟΣ SPORT

Δημήτρης Καλαϊτζίδης:
"Δεν θα μας επηρεάσει το αποτέλεσμα της Κυριακής"

Σελ. 12



COPIERSHOP
ΕΜΠΟΡΙΑ-ΕΠΙΣΚΕΥΕΣ
ΦΩΤΟΑΝΤΙΓΡΑΦΙΚΩΝ
FAX-ΤΗΛΕΦΩΝΩΝ

ΑΝΑΛΩΣΙΜΑ-ΑΝΤΑΛΛΑΚΤΙΚΑ
ΓΡΑΦΙΤΕΣ
ΓΙΑ ΟΛΟΥΣ ΤΟΥΣ ΤΥΠΟΥΣ
ΦΩΤΟΑΝΤΙΓΡΑΦΙΚΩΝ
FAX-ΕΚΤΥΠΩΤΩΝ



ΠΙΝΔΟΥ 19 ΒΕΡΟΙΑ
ΤΗΛ/FAX:2331065650

Δημόσια Κεντρική Βιβλιοθήκη Βέροιας

Μικρά μας και μεγάλα

ΕΤΟΣ 2005
Μήνας 3
Εβδομάδα 9
Σελ. 24 ημ.
63 - 302

ΠΑΡΑΣΚΕΥΗ 4 ΜΑΡΤΙΟΥ

Γερασίμου Ιορδαν.,
Παύλου & Ιουλιανής μαρτ.

Θαλάσσια σύνδεση και ανάπτυξη

Για τη θαλάσσια σύνδεση Πιερίας - Θεσσαλονίκης - Χαλκιδικής συζήτησαν την περασμένη Τρίτη οι νομάρχες των τριών νομών και εμπλεκόμενοι δήμαρχοι των τριών νομών. Κατέληξαν δε στη δοκιμαστική λειτουργία μέσα στο φετινό καλοκαίρι επικοινωνίας Πιερίας-Χαλκιδικής μέσω Πλαταμώνα, ενώ στη συνέχεια θα δρομολογηθεί η επικοινωνία Κίτρους-Μηχανιώνας

Εμείς να θυμίζουμε ότι η πρώτη προσέγγιση στο ζήτημα έγινε το 1999, με τη συμμετοχή των επτά τότε νομαρχών και του τότε γ.γ. της Περιφέρειας Κ. Μακεδονίας κ. Σοφιανού, έπειτα από πρωτοβουλία του δικού μας νομάρχη. Η πρόταση του κ. Σπάρτση είχε να κάνει με την ακτοπλοϊκή σύνδεση των τριών νομών με επίκεντρο το λιμάνι του Κίτρους Πιερίας, αφενός για την εξυπηρέτηση των επισκεπτών της Χαλκιδικής και αφετέρου την τουριστική ανάπτυξη της υπόλοιπης Κεντρικής Μακεδονίας μέσω του εμπλουτισμού των τουριστικών πακέτων με εναλλακτικές μορφές πλην της θάλασσας που τα κάνει ελκυστικότερα στο ανταγωνιστικό περιβάλλον. Η πρόταση για την περιοχή του Κίτρους εξυπηρετούσε όλους τους παραπάνω σκοπούς, δεδομένου ότι είναι σαφώς πιο κοντά (σε σχέση με τον Πλαταμώνα) από την κάθετο ΠΑΘΕ-Εγνατίας στο Κλειδί, αλλά μέσω Εγνατίας και των καθέτων της δίνει διέξοδο και στους επισκέπτες της δυτικής Ελλάδας και της κεντρικής Μακεδονίας.

Νομίζουμε ότι η σκέψη της θαλάσσιας σύνδεσης είναι προς τη σωστή κατεύθυνση. Ωστόσο με αναβαθμισμένο το ρόλο του λιμανιού του Κίτρους, τα οφέλη θα είναι πολλαπλάσια για όλη την περιοχή.

Μάρτης, γδάρτης



Ο Μάρτης γδάρτης και παλουκοκάφτης... δικαιώνεται και φέτος. Η άνοιξη μπήκε προχθές στα λευκά, με τσουχτερό κρύο και χιόνι να σκεπάζει τις στέγες στις πόλεις και τα ορεινά της Ημαθίας και χθες ένας ωραίος ήλιος ήρθε να ζεστάνει και να φωτίσει τη διάθεσή μας και τη μέρα μας. Καλό σημάδι! Καθ' ότι η Αποκριά και το καρναβάλι μόνο βροχές και παγωνιές δεν θέλουν...

Επισημάνσεις της Τροχαίας για τα αλκοτέστ στην Ημαθία

Με αφορμή τους ελέγχους ΑΛΚΟΤΕΣΤ που διενεργούνται από τις Υπηρεσίες Τροχαίας της Αστυν. Δ/νης Ημαθίας και τις παραβάσεις που βεβαιώνονται καθημερινά επισημαίνονται τα εξής:

➢ Η οδήγηση υπό την επήρεια οινοπνεύματος ή φαρμάκων συνεπάγεται:

Αυστηρά πρόστιμα και αφαίρεση για 3 ή 6 μήνες της άδειας οδήγησης του υπαιτίου οδηγού.

Σε περίπτωση πρόκλησης τροχαίου ατυχήματος, εμπλοκή του υπαιτίου οδηγού σε δικαστικούς αγώνες με απρόβλεπτες οικονομικές συνέπειες (π.χ. εξαίρεση της ασφαλιστικής κάλυψης).

➢ Συνεπιβάτης, ο οποίος γνωρίζει τη μειωμένη ικανότητα του οδηγού για οδήγηση λόγω μέθης, και παρόλα αυτά εμπιστεύεται την μεταφορά του απ' αυτόν, αντιμετωπίζει προβλήματα αστικής αποζημίωσής του.

➢ Συνυπαίτιος στην πρόκληση του ατυχήματος είναι και ο πεζός, που ενώ τελεί υπό την επήρεια οινοπνεύματος ή φαρμάκων, διασχίζει ανεξέλεγκτα το οδόστρωμα.

Τρομερές οι υπερβάσεις

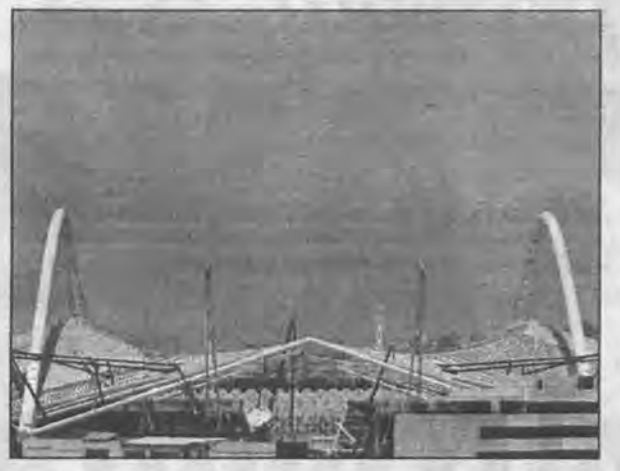

Οι υπερβάσεις κόστους των ολυμπιακών έργων ήταν γνωστές. Ωστόσο, τα νούμερα που ακούστηκαν τον τελευταίο καιρό ξεπερνούν και τις πλέον απαισιόδοξες εκτιμήσεις για το επίπεδο διαχείρισης του δημοσίου χρήματος κατά την προετοιμασία των αγώνων. Η πραγματικότητα αποδεικνύεται πολύ οδυνηρότερη ακόμη και από εκείνες τις δυσοίωνες προβλέψεις και ο απολογισμός εξωφρενικός. Για παράδειγμα: το κέντρο σόφτμπολ-μπέϊζμπολ στο Ελληνικό, μαζί με το χόκεϊ, από 32 εκατ. ευρώ αρχικό προϋπολογισμό εκτοξεύθηκε στα 200 εκατ. ευρώ! Οι εγκαταστάσεις για την ιππασία από 22,6 εκατ. στα 110. Όσο για το Ολυμπιακό Στάδιο, λόγω των περίφημων έργων Καλατράβα; Από τα αρχικώς προϋπολογισθέντα 9 εκατ. ευρώ, η τελική δαπάνη έφτασε -παρακαλώ- τα 399!!!!

Είναι φανερό ότι η ολυμπιακή προπαρασκευή είχε εξελιχθεί σε μια χωρίς προηγούμενος ευκαιρία πλουτισμού για μια "λέσχη ολίγων" επί ζημία του δημοσίου ταμείου.

Λ.Α.Φ.Κ.Α.

Τα αρχικά που σχηματίζουν τη λέξη Λ.Α.Φ.Κ.Α. ακούγονται πολύ αυτές τις ημέρες αφού το θέμα των συνταξιούχων βρίσκεται έντονα στην επικαιρότητα. Και επειδή πολλοί αναρωτιούνται τι είναι το ΛΑΦΚΑ, να θυμίσουμε ότι πρόκειται για τον Λογαριασμό Αλληλεγγύης Φορέων Κοινωνικής Ασφάλισης.

Πολιτικό Κουτσομπολιό

✓ Βρε παιδιά τι γίνεται με το Εθνικό Συμβούλιο Ανασυγκρότησης του ΠΑΣΟΚ; Μέσα σε μια νύχτα, της Τετάρτης προς την Πέμπτη, μεγάλωσε κατά 300 άτομα! Βλέπετε, τα μέλη του συμμετέχουν αυτοδίκαια και αποκτούν δικαίωμα εκλέγειν και εκλέγεσθαι στο συνέδριο του ΠΑΣΟΚ. Χαμένοι βγαίνουν όσοι έδωσαν τη μάχη της εκλογής πριν δυο Κυριακές πετυχαίνοντας την αύξηση της συμμετοχής. Δεν είναι να είναι κανείς νόμιμος και τυπικός σε αυτή τη χώρα...



✓ "Ουδέποτε εγώ, ως τομεάρχης και υπεύθυνος Κοινωνικών Υποθέσεων της ΝΔ, μέχρι που γίναμε κυβέρνηση, είχα υποσχεθεί ή είχα αφήσει υπόνοιες για καταβολή αναδρομικών" είπε ο κ. Γιακουμάτος προκαλώντας πολλά ερωτηματικά στους συναδέλφους του. Διότι ο κ. Αλογοσκούφης είπε ότι τα αναδρομικά θα δοθούν. Άρα για ποιους χτύπησε την "κουδούνα" ο κ. Γιακουμάτος; (Πάντως σίγουρα όχι για το ΠΑΣΟΚ...).

✓ Πολύ κουβέντα - και απόλυτα δικαιολογημένη - για την επιστροφή του ΛΑΦΚΑ στους συνταξιούχους. Χθες πάντως ο πρόεδρος του ΣΥΝ "έριξε το μπαλάκι" ευθέως στην κυβέρνηση. Με ερώτηση που κατέθεσε στη βουλή ζητά από την κυβέρνηση να αποσύρει όλες τις εφέσεις του δημοσίου από τα δικαστήρια για αυτό το θέμα και να ψηφίσει την τροπολογία που θα καταθέσει στο πρώτο νομοσχέδιο. Φυσικά όλα αυτά είναι "πολιτική πίεση". Η ουσία όμως παραμένει. Πρόκειται για πολιτική απόφαση και έτσι πρέπει να αντιμετωπιστεί και από την κυβέρνηση.



✓ "Με ψέματα πήραν στ' αλήθεια την κυβέρνηση και με ψέματα επιχειρούν να κυβερνήσουν" είπε βαθυστόχαστα ο κ. Παπουτσής. Και για τα ψέματα Σημίτη για την "ισχυρή" μας οικονομία που βοά όλη η Ευρώπη τι να πούμε; Για τον "χάρτινο πύργο" του Χρηματιστηρίου; Μήπως η απάντηση στα ερωτήματα αυτά είναι και η απόδειξη του πως μπορείς να κυβερνάς βασιζόμενος σε ένα μεγάλο ψέμα; (Όπως λέει και η Αγία Γραφή μην κρίνεται για να μην κριθείτε...).

✓ Νέο "σαφάρι" θα ξεκινήσουν λέει τα υπουργεία Οικονομικών και Μεταφορών για να διασταυρώσουν πόσα οχήματα κυκλοφορούν χωρίς τέλη κυκλοφορίας. Οι πρώτες εκτιμήσεις είναι ότι ο αριθμός των οχημάτων αυτών πλησιάζει τις 300.000. Βέβαια για να συμβαίνει κάτι τέτοιο μάλλον τα ελεγκτικά όργανα δεν κάνουν σωστά τη δουλειά τους. Και περίτρανη απόδειξη αυτού, οι έλεγχοι που πραγματοποιεί η αστυνομία τις πρώτες ημέρες στην αρχή του χρόνου, οι οποίοι είναι καθαρά εισπρακτικοί, στην λογική κόβουμε πρόστιμο εάν το σηματάκι δεν είναι κολλημένο σε εμφανές σημείο. (Δυστυχώς δεν γίνονται έτσι οι δουλείες ...).

Μια παλιά ιστορία;... Καμία σχέση!

Της Χαρούλας Ουσουλτζόγλου - Γεωργιάδη



Κάποτε, προ της Ισότητος και των Γυναικείων Κινημάτων, υπήρχαν πολλές ρήσεις που αναφερόντουσαν στις καλές νοικοκυρές που ήταν ουσιαστικά η κινητήριος δύναμη του σπιτιού.

"Ο άντρας να κουβαλάει με το τσουβάλι κι η γυναίκα να ξοδεύει με το βελόνι", τόχετε ακούσει αυτό; Χαρακτηριστική κουβέντα.

Όπως και κείνη η παλιά ιστορία.

Ήτανε, λέει, ένας άντρας που του άρεσε να φιλοξενεί κόσμο στο σπίτι και διαρκώς καλούσε όποιον έβρισκε στο δρόμο του. Ήταν όμως φτωχός και η οικογένεια τάβγαζε δύσκολα πέρα. Κάποια μέρα σαν τις άλλες, καλοκαιράκι, φώναξε φίλους, καθίσανε γύρω από το τραπέζι και φώναξε τη γυναίκα του:

"Γυναίκα, φέρε μας από κείνο το ωραίο πεπόνι να φάμε". Οι φίλοι ήταν τέσσερις και το πεπόνι ένα και μοναδικό στο σπίτι. Κόβει η κακομοίρα το ένα τέταρτο, το τεμαχίζει σε μικρά κομματάκια, το σερβίρει αραιά-αραιά και χαμογελαστή και άνετη, το τοποθετεί στο τραπέζι. Παίρνει ο άντρας ένα κομματάκι, το τρώει και την ξαναφωνάζει:

"Γυναίκα, αυτό είναι άνοστο, δεν κόβεις άλλο ένα μήπως είναι καλύτερο;" Εκείνη κόβει άλλο ένα τέταρτο από το ίδιο πεπόνι, σε μικρά κομματάκια , το τοποθετεί πάλι αραιά-αραιά και τους το σερβίρει.

"Κι αυτό είναι άγλυκο", φωνάζει ο άνδρας, "κόψε μας ένα καλύτερο".

Για να μη σας τα πολυλογώ, επαναλήφθηκε τέσσερις φορές το ίδιο. Οπότε, μετά την τέταρτη φορά, απογοητευμένος συμπέρανε: "Μάλλον φταίει η εποχή και δεν μελώσανε ακόμη τα πεπόνια".

"Δίκιο έχεις άντρα μου", μουρμούρισε η ξύπνια νοικοκυρά που είχαν αρχίσει να τη ζώνουν τα φίδια. "Τέσσερα πεπόνια είχαμε κι όλα ήταν το ίδιο..."

Αυτήν την παλιά ιστορία που μόνο έλληνες μπορούν να τη σκαρφιστούν, τη θυμάμαι κάθε φορά που κάποιοι δεν αντιλαμβάνονται τη σημασία της ανάπτυξης και προσπαθούν να ικανοποιήσουν περισσότερους ανθρώπους με την ίδια - ας πούμε- ποσότητα αγαθών.

Μια πίτα δηλαδή, που αντί να βρούμε τον τρόπο να την μεγαλώσουμε κι από τυροπιτάκι να την κάνουμε πίτα σε ταψί , εμείς κοιτάμε πώς θα την κόψουμε σε μικρότερα κομμάτια για να ξεγελάσουμε και τους άλλους, αλλά και τον εαυτό μας. Μα είναι φυσικό, να μείνουν όλοι νηστικοί...

Αν, επι παραδείγματι, πάρουμε το σπόρο του πεπονιού της ιστορίας μας και τον φυτέψουμε στο σωστό μέρος, με τις σωστές συνθήκες και καρποφορήσει και μας δώσει περισσότερα ...πεπόνια, τότε θα έχουμε μια απλοϊκή, πρωτόγονη ίσως, ιστορία ανάπτυξης!

Το χειρότερο δε, είναι αν στην ιστορία μας, βάλουμε μια άλλη διάσταση και το...πεπόνι μας, είναι δανεικό. Εκτός εάν, είναι δανεικό μεν, το καταστήσουμε παραγωγικό με το φύτεμα των σπόρων δε. Οπότε και το δανεικό θα το επιστρέψουμε μόλις πάρουμε σοδειά και εμείς θάχουμε να πορευόμαστε καλύτερα.

Τι άλλο σημαίνει μια παραγωγική επένδυση; Βέβαια, δεν αναφέρομαι, για να σοβαρευτούμε, ούτε σε πεπόνια, ούτε σε κολοκύθια, αλλά στην πορεία που μπορεί να έχει η Οικονομία, του σπιτιού μας, του Δήμου μας, της χώρας μας. Είναι πράγματα που φαίνονται δύσκολα κι ακατανόητα, αλλά είναι απλά και κατανοητά, αρκεί να ακολουθούμε τις σωστές κατευθύνσεις, να εκτιμούμε τις εκάστοτε συνθήκες και να ρωτάμε για να μαθαίνουμε, τους σωστούς ανθρώπους.

Να λοιπόν, μια παλιά ιστορία, που όσο άσχετη μπορεί να φαίνεται τόσο σχετική με τα δικά μας μπορεί να είναι. Για την ώρα, όμως, νηστεία και Καλή Σαρακοστή.

ΛΑΟΣ
ΑΔΕΣΜΕΥΤΗ ΚΑΘΗΜΕΡΙΝΗ ΕΦΗΜΕΡΙΔΑ ΝΟΜΟΥ ΗΜΑΘΙΑΣ
(τακτικό μέλος Ε.Ι.Η.Ε.Ε.)

Ιδρυτής
+ ΖΗΣΗΣ Χ. ΠΑΤΣΙΚΑΣ

Ιδιοκτησία
ΑΦΟΙ ΠΑΤΣΙΚΑ Ε.Ε.

Εκδότης - Δ/ντής
ΜΙΧ. Ζ. ΠΑΤΣΙΚΑΣ

Συνεκδότης - Δ/ντής

Σύνταξης
ΑΝΑΣΤ. Ζ. ΠΑΤΣΙΚΑΣ

Αρχισυντάκτρια
ΣΟΦΙΑ Β. ΓΚΑΓΚΟΥΣΗ

ΓΡΑΦΕΙΑ
Βενιζέλου 10, Βέροια
ΤΗΛ.(23310) 66.913 - 65.025 - 61.160,
ΚΙΝ. 6974 030002
FAX 66.979

ΤΥΠΟΓΡΑΦΕΙΑ ΟΦΣΕΤ
Νέα Περιφερειακή Οδός
προς Μέση Βέροιας

Υπεύθυνος γραφείου Αθηνών
ΜΙΜΗΣ Ζ. ΠΑΤΣΙΚΑΣ
Αμερικής 10
10671 Αθήνα
Τηλ. 210 - 3608112
Κιν. 6974 030008

Συνδρομές
Ετήσια ιδιωτών εσωτερικού 100 ευρώ.
Εξαμηνιαία ιδιωτών εσωτερικού 50 ευρώ.
Ετήσια εξωτερικού (Ευρώπη) 300 ευρώ.
Ετήσια εξωτ. εκτός Ευρώπης 360 ευρώ.
Ετήσια Δήμων, Τραπεζών, Οργανισμών & Εταιριών Α.Ε. 250 ευρώ.

Δημοσιεύσεις ανά εκατοστό της στήλης
Πλειστηριασμών και Διακηρύξεων 4, 40 ευρώ.
Ισολογισμών Α.Ε. 4, 40 ευρώ.
Ισολογισμών ΕΠΕ 2, 93 ευρώ.
Χειρόγραφα δημοσιευμένα ή όχι δεν επιστρέφονται

ΛΑΟΣ
ΒΕΝΙΖΕΛΟΥ 10
59100
ΒΕΡΟΙΑ
ΗΜΑΘΙΑΣ
Κωδικός 1801

ΛΟΓΩ ΠΑΓΕΤΟΥ

"Καραμπόλα" χθες το πρωί έξω από τη ΔΟΥ Βέροιας



"Καραμπόλα" έντεκα αυτοκινήτων σημειώθηκε χθες το πρωί (7.10') στη Βέροια, κοντά στην ΔΥΟ μετά τις σιδηροδρομικές γραμμές. Σύμφωνα με πληροφορίες από την Τροχαία οι συγκρούσεις των αυτοκινήτων προκάλεσαν υλικές ζημιές στα οχήματα που ενεπλάκησαν καθώς και τον τραυματισμό κάποιων ατόμων, δύο εκ των οποίων πιο σοβαρά.

Σύμφωνα με τα πρώτα στοιχεία οι συγκρούσεις προκλήθηκαν από την ολισθηρότητα του δρόμου λόγω του παγετού.

Χιονογιορτή στο Σέλι από τον ΣΧΟ



Την **Κυριακή 6 Μαρτίου 2005** και ώρα 10:30 π.μ. διοργανώνεται από τον Σ.Χ.Ο. Βεροίας η καθιερωμένη Χιονογιορτή του τμήματος Φυτωρίου, στο χιονοδρομικό κέντρο του Σελίου.

Παρακαλούνται οι γονείς των αθλητών να μας τιμήσουν με την παρουσία τους.

ΝΟΜΑΡΧΙΑΚΗ ΑΥΤΟΔΙΟΙΚΗΣΗ ΗΜΑΘΙΑΣ
ΔΙΕΥΘΥΝΣΗ ΚΤΗΝΙΑΤΡΙΚΗΣ
ΤΜΗΜΑ ΚΤΗΝΙΑΤΡΙΚΗΣ ΔΗΜΟΣΙΑΣ ΥΓΕΙΑΣ

Οδηγίες προς καταναλωτές, εν όψει της Αποκριάς

Με αφορμή την επικείμενη γιορτή της Αποκριάς, το Τμήμα της Κτηνιατρικής Δημόσιας Υγείας της Ν.Α. Ημαθίας πληροφορεί τους καταναλωτές σχετικά με τα χαρακτηριστικά γνωρίσματα φρεσκότητας αλλά και της καταλληλότητας των αλιευμάτων (ψαριών, κεφαλόποδων, μαλακόστρακων, οστρακοειδών).

Α) ΧΑΡΑΚΤΗΡΙΣΤΙΚΑ ΦΡΕΣΚΩΝ ΨΑΡΙΩΝ

1) Οσμή : ευχάριστη, φυκιών θάλασσας ή ελαφρά οσμή λάσπης για τα ψάρια του γλυκού νερού.

2) Εξωτερική όψη : επιφάνεια σώματος γυαλιστερή με λεπτή γλοιώδη διαυγή ουσία με ζωηρές μεταλλικές αποχρώσεις

3) Σώμα : συμπαγές και δύσκαμπτο (παραμένει οριζόντιο όταν πιάνουμε το ψάρι από το κεφάλι)

4) Δέρμα : υγρό και γυαλιστερό χωρίς πτυχές ή σχισμές με χρώματα ζωηρά ανάλογα με το είδος του ψαριού.

5) Κοιλιακή χώρα : η κοιλιά είναι κυλινδρική ή ελαφρά πιεσμένη πλευρικά. Ποτέ δεν είναι διογκωμένη, παραμορφωμένη, σχισμένη ή με κηλίδες. Η έδρα είναι κλειστή.

6) Λέπια και πτερύγια : είναι προσκολλημένα καλά στο δέρμα, γυαλίζουν, ξεκολλάνε δύσκολα κατά την απόξεση ή απολέπιση. Τα πτερύγια όταν ανοιχτούν επανέρχονται αμέσως στην θέση τους.

7) Μάτια : διαυγή, διαφανή, κυρτά με κόρη μελανή. Η ίριδα χρυσίζουσα ή ομοιογενώς ερυθρά.

8) Βραγχιοκαλύμματα : σταθερά ενωμένα στο κεφάλι.

9) Βράγχια : είναι ροδαλά ή κόκκινα και υγρά, γυαλιστερά χωρίς καμιά δυσάρεστη μυρωδιά.

10) Σπλάχνα : ζωηρά, υπόλευκα, ακέραια, άοσμα ή με ελαφρά οσμή ψαριού.

11) Σάρκα :λευκή ή ελαφρά ροδαλή, ελαστική, ανθεκτική στην πίεση με το δάκτυλο (δεν αφήνει αποτύπωμα).

Η δυσάρεστη συχνά αμμωνιακή οσμή, η έντονα γλοιώδης επιφάνεια του σώματος, η πλαδαρή σύσταση, η διογκωμένη κοιλιά, τα χαλαρά (αποχωρίζονται εύκολα) λέπια και πτερύγια, τα βυθισμένα μάτια, τα φαιά ή μολυβδόχρωμα βράγχια, τα σκοτεινόχρωμα, δύσοσμα και σχισμένα σπλάχνα, η μαλακή, εύθρυπτη ή πολτώδης σάρκα (μένει το αποτύπωμα του δακτύλου στην πίεση) είναι χαρακτηριστικά γνωρίσματα του μπαγιάτικου ψαριού.

Η οσμή και η εξωτερική όψη του αλλοιωμένου ψαριού είναι τα πιο σταθερά χαρακτηριστικά για να κρίνουμε την ακαταλληλότητά τους.

Β) ΧΑΡΑΚΤΗΡΙΣΤΙΚΑ ΦΡΕΣΚΟΤΗΤΑΣ ΚΕΦΑΛΟΠΟΔΩΝ

(χταπόδια, μοσχοί, καλαμάρια, σουπιές κλπ)

1) Επιφάνεια σώματος υγρή, γυαλιστερή.

2) Πλοκάμια - βεντούζες ανθεκτικά στο τράβηγμα.

3) Σάρκα συμπαγής, ελαστική, γυαλιστερή.

4) Μάτια γυαλιστερά, χωρίς κηλίδες.

Συχνό γνώρισμα αλλοιώσεων στα κεφαλόποδα είναι το ροζ χρώμα που παίρνει η επιφάνεια της σάρκας τους.

Γ) ΧΑΡΑΚΤΗΡΙΣΤΙΚΑ ΦΡΕΣΚΟΤΗΤΑΣ ΜΑΛΑΚΟΣΤΡΑΚΩΝ

(γαρίδες, καραβίδες, αστακοί, καβούρια)

1) Αναζήτηση αντανακλαστικών κινήσεων στα μάτια, στις κεραίες και στα πόδια όταν είναι ακόμα ζωντανά.

2) Άρθρα στερεά, δύσκαμπτα, προσκολλημένα στο σώμα.

3) Θωρακική μεμβράνη ισχυρά τεντωμένη, ανθεκτική, διαφανής που δεν αφήνει να πέσει χαμηλά το κοιλιακό τμήμα του σώματος.

4) Κεφαλικό τμήμα (κεφαλοθώρακας) ανοιχτόχρωμο, όχι μαύρες κηλίδες ή μελανιασμένο.

5) Οι φρέσκιες γαρίδες γλιστρούν εύκολα μέσα στο χέρι, ενώ οι αλλοιωμένες δίνουν την αίσθηση ζέστης, όταν βυθίσουμε το χέρι μας στο ιχθυοκιβώτιο.

Δ) ΧΑΡΑΚΤΗΡΙΣΤΙΚΑ ΦΡΕΣΚΟΤΗΤΑΣ ΟΣΤΡΑΚΟΕΙΔΩΝ

(μύδια, στρείδια, αχιβάδες, κυδώνια, χτένια, χάβαρα, σωλήνες)

Εφ'όσον πωλούνται με το κέλυφος πρέπει να είναι ζωντανά. Η ζωτικότητά τους αποδεικνύεται από τα παρακάτω :

1) Κελύφη κλειστά.

2) Περιεχόμενο υγρό, καθαρό και άοσμο.

3) Σάρκα γερά προσκολλημένη στο κέλυφος και υγρή. Σε τσίμπημα της σάρκας με καρφίτσα ή ρίχνοντας λίγες σταγόνες λεμονιού, προκαλείται συστολή του σώματος.

Στα αποφλοιωμένα, συσκευασμένα μύδια η σάρκα είναι συνεκτική με μυρωδιά θάλασσας. Πρέπει να συντηρούνται σε πάγο ή σε ψυγείο και να αναγράφονται στην συσκευασία (όλων των οστρακοειδών) απαραίτητα οι παρακάτω ενδείξεις :

1) Το όνομα του ιδιοκτήτη ή η επωνυμία του.

2) Το είδος των οστρακοειδών.

3) Η ημερομηνία (λήξης) της διάθεσής τους.

4) Ο κωδικός αριθμός έγκρισης της εγκατάστασης προέλευσης.

Από τα ιχθυοσκευάσματα αναφέρουμε τον αλατισμένο μπακαλιάρο με χαρακτηριστικότερη αλλοίωση την ερυθρά αλλοίωση, δηλαδή το κοκκινωπό χρώμα στην επιφάνεια της σάρκας του.

Τελειώνοντας η Δ/νση Κτηνιατρικής εύχεται στους καταναλωτές καλή Αποκριά και τους συνιστά να απευθύνονται στο Τμήμα Κτηνιατρικής Δημόσιας Υγείας για κάθε διαπίστωση αντικανονικής ή ανθυγιεινής διάθεσης ενός τροφίμου (τηλέφωνο 23310-77920, 77921 και 77910).

Ο Δ/ΝΤΗΣ ΚΤΗΝΙΑΤΡΙΚΗΣ
ΙΩΑΝΝΗΣ ΤΟΠΚΑΣ

ΟΙ ΚΡΙΣΕΙΣ ΣΤΗΝ ΕΛ.ΑΣ

Αποστρατεύεται ο Παν. Αδαμίδης

Νέος Διευθυντής στην Α.Δ. Ημαθίας ο Ταξίαρχος Παν. Γκουβεντάρης

✓ ΠΑΡΑΜΕΝΟΥΝ ΣΤΙΣ ΘΕΣΕΙΣ ΤΟΥΣ ΟΙ κ.κ. ΑΝΔΡΑΒΙΖΟΣ ΚΑΙ ΚΑΤΣΑΡΑΣ

Με τον βαθμό του υποστράτηγου αποστρατεύεται ο Δ/ντης της Αστυνομικής Δ/νσης Ημαθίας Ταξίαρχος Παναγ. Αδαμίδης. Ο κ. Αδαμίδης κρίθηκε από το ανώτατο Συμβούλιο Κρίσεων της ΕΛ.ΑΣ. ως ευδοκίμως τερματίσας την σταδιοδρομία του.

Κατά το σύντομο χρονικό διάστημα της εδώ θητείας του, ο κ. Αδαμίδης άφησε την προσωπική του "σφραγίδα" στο έργο της Αστυνομίας, κυρίως δείχνοντας ένα καινούργιο πνεύμα και μια σύγχρονη αντίληψη, που εντυπωσίασε αστυνομικούς και πολίτες.

Στη θέση του κ. Αδαμίδη τοποθετήθηκε ο μέχρι τώρα αστυνομικός διευθυντής κ. Γκουβεντάρης που προάγεται σε Ταξίαρχο.

Αξίζει να σημειωθεί ότι οι υπηρετήσαντες παλαιότερα στη θέση του διευθυντού της Α.Δ. Ημαθίας κ.κ. Γ. Ανδραβίζος και Αθ. Κατσάρας κρίθηκαν διατηρητέοι με τον βαθμό του υποστράτηγου.

Αποχωρεί και ευχαριστεί



Αποχωρώντας από την Ελληνική Αστυνομία, μετά την απόφαση για την αποστρατεία μου με το βαθμό του Υποστρατήγου, αισθάνομαι υποχρεωμένος να ευχαριστήσω και δημόσια:

-Όλους τους Ημαθιώτες και τις Ημαθιώτισες με τους οποίους συνεργάστηκα στο διάστημα της παραμονής μου στο Νομό Ημαθίας ως Αστυνομικός Διευθυντής.

-Όλο το Αστυνομικό - Πολιτικό Προσωπικό και Συνοριοφύλακες για την αγαστή και γόνιμη συνεργασία που είχαμε στο διάστημα της θητείας μου στη Αστυνομική Διεύθυνση Ημαθίας.

-Όλους τους εκπροσώπους των τοπικών Αρχών του Νομού, των Μέσων Μαζικής Ενημέρωσης, των Τοπικών Φορέων και Τοπικών Συλλόγων για την άριστη συνεργασία σε θέματα της Ημαθίας.

-Ευχαριστώ ιδιαίτερα και ολόψυχα τους απλούς πολίτες της Ημαθίας που στήριξαν το έργο της Αστυνομικής Διεύθυνσης στο διάστημα που ήμουν Διευθυντής και βοήθησαν στην προσπάθεια, που από κοινού καταβάλαμε, να αναδείξουμε το ανθρώπινο πρόσωπο της Αστυνομίας και να προβάλουμε ουσιαστικά τον κοινωνικό της χαρακτήρα.

- Η ζωή έφερε την Ημαθία να είναι ο τόπος όπου αποφάσισε να γίνω στέλεχος της Ελληνικής Αστυνομίας και ταυτόχρονα να είναι ο τόπος όπου έκλεισα την καριέρα μου υπό αυτή την ιδιότητα. Είναι λοιπόν αναπόφευκτο να κρατήσω την Ημαθία δυνατά μέσα στην καρδιά μου για όλα όσα έζησα στον τόπο αυτό από απλός Υπαξιωματικός της Αστυνομίας έως Υποστράτηγος.

-Αποχωρώ με την ικανοποίηση ότι έπραξα στο ακέραιο το καθήκον μου, σύμφωνα με τον όρκο που έδωσα για πίστη στο Σύνταγμα, τους Νόμους του Κράτους και το σεβασμό στα ανθρώπινα δικαιώματα. Και κυρίως αποχωρώ με ψηλά το κεφάλι, διότι σε κάθε περίπτωση αξία έχει η αναγνώριση του έργου και των ικανοτήτων μας από τον απλό άνθρωπο, τον απλό πολίτη, με μια λέξη τον λαό, που σε τελική ανάλυση είναι και ο τελικός μας κριτής και εργοδότης μας.

-Εύχομαι και ελπίζω ο κόσμος να συνεχίσει να στηρίζει με τον ίδιο ζήλο το έργο της Αστυνομίας.

Με εκτίμηση
Παναγιώτης Αδαμίδης
Υποστράτηγος

ΑΝΕΞΑΡΤΗΤΗ ΣΥΝΔΙΚΑΛΙΣΤΙΚΗ ΚΙΝΗΣΗ ΕΡΓΑΖΟΜΕΝΩΝ ΝΑΟΥΣΑΣ

Ανακοίνωση - Δήλωση

Την Παρασκευή 25.02.2005 συνεδρίασε η νεοεκλεγείσα Διοίκηση του Ε.Κ.Ν. με μοναδικό θέμα "Συγκρότηση σε σώμα".

Καθότι έχει παρθεί απόφαση της Γενικής Συνέλευσης τη 20.02.2005 να παρακολουθεί όποιος θέλει τη συνεδρίαση έχουμε το δικαίωμα να δημοσιοποιούμε αυτά που γίνονται και λέγονται στις συνεδριάσεις του Δ.Σ.

Η πρόταση της "ΤΑΞΙΚΗΣ ΕΝΟΤΗΤΑΣ" ήταν να πάμε σε αντιπροσωπευτικό αναλογικό προεδρείο. Η θέση που αναλογεί στη Α.Σ.Κ.Ε ήταν αυτή του Αντιπροέδρου του Ε.Κ.Ν. Ως κίνηση δεν αποδεχθήκαμε την θέση αυτή για τους εξής λόγους:

Όπως είναι γνωστό, οι εκλογές έγιναν με μοναδικό σκοπό την πολυπόθητη πλειοψηφία της Ταξικής Ενότητας στο Δ.Σ. Στις εκλογές που αυτή προκάλεσε, με πρόταση μομφής κατά της Διοίκησης που αυτή είχε την ευθύνη αδιαφορώντας παντελώς για το κύρος του θεσμού του Ε.Κ.Ν. Ας αναλάβουν λοιπόν όσες περισσότερες θέσεις στην Διοίκηση επιθυμούν, αφού όπως οι ίδιοι λένε μόνο αυτοί είναι "γνήσιοι εκφραστές των εργαζομένων" και έχουν το μοναδικό δικαίωμα να εκπροσωπούν εργαζόμενους.

Ως παράταξη δεν αποδεχθήκαμε τον τίτλο του Αντιπροέδρου για να γίνουμε διακοσμητικό στοιχείο στο Ε.Κ.Ν. , το οποίο κάποιοι θέλουν να λειτουργεί ως παράρτημα του Π.Α.Μ.Ε. και όχι ως δευτεροβάθμιο θεσμοθετημένο συνδικαλιστικό όργανο. Επίσης δεν θέλουμε τον τίτλο για να τον οικειοποιηθούμε αποσκοπώντας σε προσωπικά συμφέροντα.

Για να σας αποδείξουμε πόσο "δημοκρατικά" λειτουργούν στην Ταξική Ενότητα θα σας αναφέρουμε μόνο το εξής : Απαγορεύουν σε μέλη της Διοίκησης του ΕΚΝ, που έχουν την "τύχη" να μην ανήκουν στην Ταξική Ενότητα, την πρόσβαση στα μητρώα των Σωματείων που αυτοί ελέγχουν. Πρόσφατο παράδειγμα στις εκλογές του Σωματείου των Ξυλουργών αρνήθηκαν να μας δείξουν το μητρώο των μελών του Σωματείου χωρίς να υπάρχει δικαιολογία. Αλήθεια ποιοι είναι αυτοί που απαγορεύουν την απόλυτη διαφάνεια ; Τι φοβούνται; Μήπως φοβούνται ότι θα χάσουν τις πολυπόθητες πλειοψηφίες ;

Ας αλλάξουν λοιπόν τρόπο σκέψης, νοοτροπία και συμπεριφορά και εμείς είμαστε εδώ.

Το ότι δεν συμμετείχαμε στο Προεδρείο δε σημαίνει ότι απέχουμε από τις δράσεις του ΕΚΝ. Απεναντίας θα είμαστε περισσότερο μαχητικοί δίπλα σε κάθε πρόβλημα της πόλης, σε κάθε αγωνία και πρόβλημα του εργαζόμενου.

Βαδόλας Χρήστος
Ραπτόπουλος Απόστολος

ΤΟ ΜΗΤΡΙΚΟ ΓΑΛΑ ΒΟΗΘΑΕΙ ΣΤΗΝ ΑΝΑΠΤΥΞΗ ΤΟΥ ΕΓΚΕΦΑΛΟΥ

Γράφει ο Τόπης Αθανάσιος Διαιτολόγος - Διατροφολόγος



Το μητρικό γάλα περιέχει λιπαρά οξέα που έχουν σημαντική επίδραση στην ταχεία ανάπτυξη του εγκεφάλου. Το όνομα τους είναι αρκετά περίεργο: πολυακόρεστα λιπαρά οξέα μακράς αλύσου. Το ενδιαφέρον είναι ότι δύο από αυτά περιέχονται στο μητρικό γάλα και αποτελούν "κλειδιά" για την σωστή ανάπτυξη του εγκεφάλου στα δυο πρώτα χρόνια της ζωής μας.

Πρόκειται για το αραχιδονικό (AA) και το εικοσιδυοεξενικό οξύ (DHA), τα οποία έχει φανεί ότι συντελούν στην ανάπτυξη του νευρικού ιστού, ειδικά στη διαφοροποίηση των κυττάρων, αλλά και στη δημιουργία των νευρικών συνάψεων του φλοιού του εγκεφάλου και του αμφιβληστροειδούς. Η σημασία τους είναι πολύ σημαντική, ειδικά για τα πρόωρα νεογνά, διότι η ταχεία ανάπτυξη του εγκεφάλου του φλοιού του εγκεφάλου και του αμφιβληστροειδούς, συντελείται το τελευταίο 3μηνο της ζωής. Μάλιστα τα AA και DHA φαίνεται πως σχετίζονται με βελτιωμένη γνωστική ικανότητα. Σε διάφορες μελέτες έχει αποδειχθεί ότι τα άτομα που κατά την βρεφική τους ηλικία είχαν θηλάσει για 9 μήνες είχαν 6 μονάδες μεγαλύτερο δείκτη νοημοσύνης (IQ), σε σύγκριση με άτομα που είχαν θηλάσει για ένα μήνα.

Σήμερα υπάρχουν στο εμπόριο διαθέσιμα γάλατα που περιέχουν τα δυο πολύτιμα οξέα. Και οι έρευνες δείχνουν ότι τα γάλατα με AA και DHA βοηθούν όπως το μητρικό γάλα στην ανάπτυξη του εγκεφάλου. Έχει βρεθεί ότι τα βρέφη που τρέφονται με γάλα που περιέχει τα AA και DHA είχαν δείκτη νοητικής ανάπτυξης 7 μονάδες υψηλότερο και μεγαλύτερη οπτική οξύτητα στη διάρκεια του 1ου χρόνου της ζωής τους σε σύγκριση με τα βρέφη που έπαιρναν γάλα που δεν περιείχε τα δυο αυτά πολύτιμα λιπαρά οξέα.

Εκτός από το μητρικό γάλα, άλλες φυσικές πηγές, που περιέχουν τα AA και DHA, είναι τα έλαια των ψαριών, τα λιπίδια του αυγού και τα φυτικά έλαια. Τα έλαια των ψαριών έχουν αρκετή ποσότητα DHA, αλλά έχουν χαμηλότερη περιεκτικότητα AA. Τα λιπίδια του αυγού έχουν την μορφή φωσφολιπιδίων και όχι τριγλυκεριδίων, όπως το μητρικό γάλα, είναι υψηλής περιεκτικότητας σε χοληστερόλη και δυνητικά μπορεί να προκαλέσουν αλλεργία. Η καλύτερη πηγή είναι τα φυτικά έλαια, που περιέχουν ιδανική αναλογία των δυο λιπαρών οξέων και έχουν τη μορφή τριγλυκεριδίων, όπως το μητρικό γάλα.

Συμπερασματικά, το μητρικό γάλα είναι αναντικατάστατο, προσφέροντας, πολλά οφέλη τόσο στο βρέφος όσο και στη μητέρα. Μεταξύ των άλλων προστατεύει το βρέφος από οξεία και μέση ωτίτιδα, διάρροια, μηνιγγίτιδα, διαβήτη και παχυσαρκία, συμβάλλοντας καθοριστικά στην νοητική ανάπτυξη. Όταν όμως η μητέρα δεν μπορεί να θηλάσει, υπάρχουν πλέον γάλατα που προσεγγίζουν όσο ποτέ άλλοτε τη φυσική σύνθεση του μητρικού γάλακτος, αφού περιέχουν τα δυο πολύτιμα λιπαρά οξέα. Τέλος το ποιοτικότερο βρεφικό γάλα είναι εκείνο, που ως πηγές για τον εμπλουτισμό του με τα δυο λιπαρά οξέα AA και DHA, χρησιμοποιούνται τα αγνά φυτικά έλαια.

ΠΟΛΙΤΙΣΤΙΚΟ ΕΡΓΑΣΤΗΡΙ ΣΤΑΥΡΟΥ
ΚΟΤΖΑΕΡΙΔΗΣ ΓΙΩΡΓΟΣ
ΙΩΣΗΦΙΔΟΥ ΠΟΠΗ
Διαθέτουμε
Αγιογραφίες-Εικόνες και του πιο άγνωστου Αγίου
Κάθε είδους ημερολόγια - Είδη λαϊκής τέχνης
ΓΙΑ ΠΟΛΙΤΙΣΤΙΚΟΥΣ ΣΥΛΛΟΓΟΥΣ-ΚΑΠΗ ΣΧΟΛΕΙΑ
Για την φετινή χρονιά θέτουμε στην διάθεση των Πολιτιστικών Συλλόγων, ΚΑΠΗ, Σχολείων, αφιλοκερδώς, τις κάτωθι εκθέσεις.
"ΜΙΚΡΑ ΑΣΙΑ ΑΓΑΠΗΜΕΝΗ"
"150 ΑΝΤΙΓΡΑΦΑ ΘΑΥΜΑΤΟΥΡΓΩΝ ΕΙΚΟΝΩΝ ΤΗΣ ΠΑΝΑΓΙΑΣ"
"ΕΡΑΤΕΙΝΗ ΗΜΑΘΙΑ"
"ΕΙΚΟΝΕΣ ΑΓΙΩΝ ΤΟΥ ΠΟΝΤΟΥ-ΜΙΚΡΑΣ ΑΣΙΑΣ"
όπως επίσης προβολές διαφανειών με θέμα τις αλησμόνητες πατρίδες.



ΠΑΡΟΥΣΙΑΣΗ

Η ΜΑΘΗΤΙΚΗ ΕΦΗΜΕΡΙΔΑ ΤΟΥ ΓΥΜΝΑΣΙΟΥ ΚΑΒΑΣΙΛΩΝ

Στα τελευταία χρόνια των εκπαιδευτικών πραγμάτων και ιδιαίτερα στις μαθητικές δραστηριότητες, με την προτροπή των καθηγητών και δασκάλων τους, παρουσιάζεται αξιέπαινη δραστηριότητα ως προς την έκδοση μαθητικών εφημερίδων, σε Δημοτικά και Γυμνάσια.

Στα πλαίσια των πολλών δραστηριοτήτων του Γυμνασίου Καβασίλων, σε συνεργασία διευθυντού και μαθητών, πραγματοποιήθηκε, εδώ και τρία χρόνια, η έκδοση της μαθητικής εφημερίδος του Γυμνασίου Καβασίλων.

Η καθ' όλα επιμελημένη εφημερίδα του Γυμνασίου Καβασίλων που εκδίδεται ανά τετράμηνο, είναι πλούσια σε περιεχόμενο, που, πράγματι, εντυπωσιάζει.

Όπως γράφει ο δυναμικός διευθυντής του Γυμνασίου Καβασίλων κ. Πασχάλης Θεοτοκίδης, "στόχος μας είναι να ξεφύγουμε από τα στενά πλαίσια ενός μαθητικού εντύπου, προσφέροντας γνώσεις, ενημέρωση, προβληματισμό και ψυχαγωγία όχι μόνο για τους μαθητές αλλά και για τους μεγαλύτερους" και έχει απόλυτο δίκιο.

Σ' αυτήν γράφουν ο δ/ντής, καθηγητές, μαθητές-μαθήτριες και άτομα του ευρύτερου κοινωνικού συνόλου, με στόχο την ενίσχυση του δίαυλου επικοινωνίας κοινωνικού συνόλου, με στόχο την ενίσχυση του δίαυλου επικοινωνίας μεταξύ σχολείων και τοπικής κοινωνίας, ελπίζοντας ότι η αλληλεπίδραση αυτή θα λειτουργήσει αμφίδρομα και θετικά.



ΜΑΘΗΤΙΚΕΣ ΣΕΛΙΔΕΣ

ΕΦΗΜΕΡΙΔΑ ΤΟΥ ΓΥΜΝΑΣΙΟΥ ΚΑΒΑΣΙΛΩΝ
ΠΕΡΙΟΔΟΣ Γ΄, ΤΕΥΧΟΣ 1
Τηλ. 2331039521 Fax: 2331039617 e-mail: mail@gym-kavas.ima.sch.gr

Δεκέμβριος 2004

Υποδεχόμαστε... την Ευρώπη

Συνάντηση εκπαιδευτικών στο Ευρωπαϊκό σχολείο, στο Γυμνάσιο Καβασίλων Σελ.3

Επίσκεψη στο θερμοκήπιο Σελ. 9

Η περιβαλλοντική ομάδα σε δράση Σελ.2

Επιφυλλίδα

Για τρία χρονιά τώρα με "καβουσι" μας εγχείρησε. Υπεύθυνοι για την έκδοση είναι ο Διευθυντής κ. Θεοτοκίδης και οι εκπαιδευτικοί κ.Περγαλιώτου και κ. Αλαγκιοζίδου.Μαζί μας συνεργάσθηκαν πολλοί μαθητές και συνάδελφοι του Σχολείου που αντιστοιχίζουν με ενθουσιασμό, παίδες και μάθε της τοπικής κοινωνίας.Η συγγραφική των μαθητών στη προσπάθεια αυτή εξοπλίσας να αποτελέσει μια πολύτιμη εμπειρία, την οποία θα διατηρήσουν μέσα στη τα τάξη της εφηβείας. Δίδαξε στόχος μας είναι να ξεφύγουμε από τα στενά πλαίσια ενός μαθητικού εντύπου, προσφέροντας γνώσεις, ενημέρωση, προβληματισμό και ψυχαγωγία όχι μόνο για τους μαθητές αλλά και για τους μεγαλύτερους" και έχει απόλυτο δίκιο.

Παυλίδης Θεοτοκίδης

Θέματα της εφημερίδος Καβασίλων: εθνικά, λαογραφικά, θρησκευτικά, ανέκδοτα, σπορ, αινίγματα, λογοπαίγνια, περί ναρκωτικών, ηθών και εθίμων, θέματα που απασχολούν τους μαθητές, η αξία του βιβλίου, επισκέψεις σε εργοστάσια, η χρήση των φυτοφαρμάκων, παρουσίαση βιβλίων, για τη Νάουσα, έλληνες του Πόντου, επισκέψεις στη βιβλιοθήκη, φροντιστηριακά μαθήματα και πολλά άλλα.

Εντυπωσιάζεται κανείς, διαβάζοντάς την, για το πλούσιο και ευχάριστο περιεχόμενό της.

Κάθε έκδοσή της είναι πολύ καλύτερη από την προηγούμενη και ως ελεύθερο βήμα δίνει την ευκαιρία στους μαθητές να εκφραστούν και να εθιστούν στις αρχές της δημιουργικής ζωής.

Χαίρονται οι μαθητές-τριες τη δημιουργία τους, ενώ, συγχρόνως αποκομίζουν γνώσεις και εμπειρίες, που συντελούν στην ολοκλήρωση της προσωπικότητάς των.

Τέτοιες δραστηριότητες, ανεβάζουν το πνευματικό επίπεδο των μαθητών και δίνουν το αίσθημα της δημιουργικής χαράς στον προεξάρχοντα της κίνησης αυτής, στον Γυμνασιάρχη κ. Πασχάλη Θεοτοκίδη, τους καθηγητές του Συλλόγου των καθηγητών του Γυμνασίου Καβασίλων και ιδιαίτερα στους εκπαιδευτικούς κ. Πεγκλίδου και κ. Αλαγκιοζίδου.

Σ' όλους τους συντελεστές της έκδοσης της μαθητικής εφημερίδος αξίζουν έπαινοι. Ιδιαίτερα στο Γυμνασιάρχη κ. Πασχάλη Θεοτοκίδη.

Παύλος Πυρινός

ΥΠΟΥΡΓΕΙΟ ΕΘΝΙΚΗΣ ΠΑΙΔΕΙΑΣ ΚΑΙ ΘΡΗΣΚΕΥΜΑΤΩΝ
Δ/ΝΣΗ Β/ΘΜΙΑΣ ΕΚΠΑΙΔΕΥΣΗΣ ΝΟΜΟΥ ΗΜΑΘΙΑΣ

Εξετάσεις κρατικού πιστοποιητικού γλωσσομάθειας

Από τη Διεύθυνση Δευτεροβάθμιας Εκπ/σης Νομού Ημαθίας ανακοινώνεται ότι αιτήσεις συμμετοχής στις εξετάσεις του Κρατικού Πιστοποιητικού Γλωσσομάθειας επιπέδου Β2 "καλή γνώση" και επιπέδου Γ1 "πολύ καλή γνώση" για τις γλώσσες Αγγλική, Γαλλική, Ιταλική και Γερμανική, θα υποβάλλονται από την Παρασκευή 25 Φεβρουαρίου μέχρι και την Τρίτη 08 Μαρτίου 2005 στη Διεύθυνση Δευτεροβάθμιας Εκπαίδευσης Νομού Ημαθίας (Μούμογλου 1- Βέροια)

Οι ενδιαφερόμενοι μπορούν να υποβάλλουν τα δικαιολογητικά τους στην αρμόδια επιτροπή συγκέντρωσης δικαιολογητικών, αυτοπροσώπως ή μέσω του κηδεμόνα τους ή με εξουσιοδοτημένο εκπρόσωπό τους ή με εκπρόσωπο εκπαιδευτικού φορέα /κέντρου ξένων γλωσσών.

Ώρες προσέλευσης για χορήγηση αιτήσεων και πληροφοριών από 10.00 π.μ.- 14.00μ.μ..

Καταχώρηση στοιχείων 14.00 μ.μ.- 16.00μ.μ

Απαιτούμενα δικαιολογητικά :

1)φωτογραφία σε μικρό μέγεθος

2)α. Παράβολο δημοσίου των 50 Ευρώ από οποιαδήποτε εφορία για το επίπεδο

B2 "καλή γνώση".

β. Παράβολο δημοσίου των 60 Ευρώ από οποιαδήποτε εφορία για το επίπεδο

Γ1 "πολύ καλή γνώση".

3) Δελτίο Αστυνομικής Ταυτότητας ή άλλο νόμιμο αποδεικτικό ταυτοπροσωπίας.

4) Αίτηση που χορηγείται προς συμπλήρωση από την επιτροπή συγκέντρωσης δικαιολογητικών, στις κατά τόπους Διευθύνσεις και Γραφεία Δευτεροβάθμιας Εκπαίδευσης.

5)Προκειμένου για άτομα με ειδικές δεξιότητες πρόσφατη βεβαίωση από αρμόδια Α/θμια Υγειονομική Επιτροπή (π.χ. για κώφωση, τύφλωση κ.λ.π.) ή από Ιατροπαιδαγωγικό Κέντρο ή Σταθμό (για δυσλεξία).

Οι εξετάσεις για το Κρατικό Πιστοποιητικό Γλωσσομάθειας και για τα δύο επίπεδα B2 "καλή γνώση" και Γ1 "πολύ καλή γνώση" θα πραγματοποιηθούν ως εξής :

16 και 17 Απριλίου 2005 για τις γλώσσες Αγγλική και Γαλλική

23 και 24 Απριλίου 2005 για τις γλώσσες Ιταλική και Γερμανική

Λεπτομέρειες για τα εξεταστικά κέντρα καθώς και το ωρολόγιο πρόγραμμα των γραπτών και προφορικών εξετάσεων θα δοθούν με νεότερη ανακοίνωση.

Η πρόεδρος του Συλλόγου Γονέων απαντάει στην ανακοίνωση του Δ.Σ. του Κέντρου Μέριμνας Δήμου Βέροιας

Με σεβασμό και εκτίμηση απέναντι στους πολίτες της πόλης που ζω, και στηρίζουν πάντα με κάθε τρόπο την δραστηριότητά μου γύρω από τα άτομα με ειδικές ικανότητες θα ήθελα να διευκρινίσω πως: Σχετικά με την επιστολή του Διοικητικού Συμβουλίου του Κέντρου Μέριμνας ΑμεΑ Δήμου Βέροιας που δημοσιεύτηκε την 2-3-05 στον τοπικό τύπο:

1)Δεν διάβασα και δεν υπέγραψα ποτέ την συγκεκριμένη επιστολή μια και αυτή διαβάστηκε και υπογράφτηκε από τα υπόλοιπα υπογράφοντα μέλη του Δ.Σ. την 28-2-05 σε συνεδρίαση από την οποία απουσίαζα λόγο ασθενείας.

2)Έλαβα μέρος στην συνεδρίαση του Δ.Σ. την 18-2-05 όπου και υπήρχε σαν θέμα η συμμετοχή μου στην εκπομπή της κ. Σεμίνας Διγενή. Εκεί διευκρίνισα πως η παρουσία μου εκεί, αφορούσε και την προσωπική φιλία μου με τον κ. Λάκη Λαζόπουλο αλλά και την εκπροσώπηση του Συλλόγου μου, για λογαριασμό του οποίου και δέχθηκα την οικονομική δωρεά. Εγώ εκεί ήμουν η Μελίνα, μια απλή μάνα, που εκφράζει την αγάπη της απέναντι στα παιδιά αλλά και στους γονείς που παλεύουν ενάντια στις αντιξοότητες της καθημερινής τους επιβίωσης, αλλά και η Πρόεδρος ενός Συλλόγου Γονέων, που η ύπαρξή του αφορά την ενίσχυση και μόνο της λειτουργίας του Κέντρου, για την καλύτερη διαβίωση των παιδιών.

Διευκρινίζω επίσης πως η διατύπωση της επιστολής μου προς την Σεμίνα πως : "....η παρουσία της Πολιτείας είναι σχεδόν ανύπαρκτη" σαφώς δεν υπονοούσε τον Δήμο Βέροιας ή κάποιον άλλο φορέα της πόλης μας αλλά την Πολιτεία γενικότερα που - κατά την γνώμη μου - δεν έχει κάνει χρόνια τώρα γι'αυτά τα παιδιά όσα θα έπρεπε και μπορούσε να έχει κάνει (προσωπική εκτίμηση).

Αντίθετα τιμώ όλους τους επώνυμους και ανώνυμους πολίτες της Ημαθίας, που δίχως την βοήθειά τους, δίχως την στήριξη και την συμμετοχή τους μέσω των Συλλόγων Γονέων ΑμεΑ στον τόπο μας, δεν θα καμαρώναμε σήμερα για το έργο μας.

Η ουσία της παρουσίας μου στην συγκεκριμένη εκπομπή δεν ήταν θέμα αυτοπροβολής, μια και δεν είχα ούτε έχω την φιλοδοξία να γίνω τίποτα παραπάνω από ΜΑΝΝΑ στα μάτια όλων.

Αντίθετα ήταν θέμα αναγνώρισης της προσφοράς του "φίλου Λάκη" που έχει σταθεί στο πλευρό μας πολλές φορές αλλά και θέμα βαθιάς εκτίμησης στο πρόσωπο της κ. Διγενή, η οποία προσέφερε ένα σεβαστό ποσό, το οποίο όπως άλλωστε και όλα τα έσοδα του Συλλόγου μας βοηθά όπου μας ζητηθεί για την καλύτερη λειτουργία του Κέντρου Μέριμνας.

Ως Πρόεδρος του Συλλόγου Φίλων του Κέντρου Μέριμνας ΑμεΑ Δήμου Βέροιας υποκαθιστώ το Διοικητικό Συμβούλιο κατά τις επαφές και δημόσιες σχέσεις, δέχομαι δωρεές και λαμβάνω χρήματα για τους σκοπούς του Συλλόγου μας.

Απολαμβάνω δε της εμπιστοσύνης και της στήριξής τους, γι'αυτό και τους ευχαριστώ θερμά.

Τέλος παρακαλώ να θεωρήσετε δεδομένη την καλή μου θέληση και βούληση γύρω από τα άτομα με ειδικές ικανότητες τα οποία θεωρώ κομμάτι της ζωής και της σκέψης μου και πιστεύω πως η εθελοντική δράση μου τόσα χρόνια το έχει αποδείξει".

Η Πρόεδρος
Δαμιανίδου Μελίνα

Δημόσια Κεντρική Βιβλιοθήκη Βέροιας

ΝΕΟ ΔΙΟΙΚΗΤΙΚΟ ΣΥΜΒΟΥΛΙΟ ΤΗΣ ΕΛΛΗΝΙΚΗΣ ΕΝΩΣΗΣ ΑΝΑΠΤΥΞΙΑΚΩΝ ΕΤΑΙΡΙΩΝ - HELADA

Πραγματοποιήθηκε στην Αθήνα στις 25/2/2005 η Γενική Συνέλευση (Γ.Σ.) της Ελληνικής Ένωσης Αναπτυξιακών Εταιριών - HELADA κατά την οποία τροποποιήθηκε το Καταστατικό, εγκρίθηκε ο Οικονομικός Απολογισμός και αναδείχθηκε το νέο επταμελές Διοικητικό Συμβούλιο (Δ.Σ.), που στη συνέχεια συγκροτήθηκε σε σώμα ως εξής :

-Πρόεδρος Δ.Σ. : Πάσχος Δημήτριος, (Πρόεδρος Αναπτυξιακής Θεσσαλονίκης Α.Ε, Δήμαρχος Λαχανά),

- Αντιπρόεδρος Δ.Σ. : Κυπριωτάκης Ρούσσος, (Πρόεδρος Αναπτυξιακής Ηρακλείου Α.Ε., Δήμαρχος Δήμου Ν. Καζαντζάκης),

- Γενικός Γραμματέας : Κωτσός Γεώργιος, (Πρόεδρος Αναπτυξιακής Καρδίτσας ΑΕ, Δήμαρχος Μουζακίου),

- Μέλη : Ανδρεάδης Ιορδάνης, (Πρόεδρος Αναπτυξιακής Δυτικής Μακεδονίας- ΑΝΚΟ ΑΕ, Νομάρχης Κοζάνης),

Ευμοιρίδης Κωνσταντίνος, (Πρόεδρος Αναπτυξιακής Δράμας Α.Ε., Νομάρχης Δράμας),

Τσιγκούνης Δημήτριος, Πρόεδρος Αναπτυξιακής Πάρνωνα ΑΕ, Δήμαρχος Λεωνιδίου

Σώκος Ευθύμιος, (Πρόεδρος Τριχωνίδα Α.Ε., Δήμαρχος Αγρινίου)

Πριν τη Γενικής Συνέλευση πραγματοποιήθηκε με μεγάλη επιτυχία ημερίδα με θέμα : "Ο ρόλος των Αναπτυξιακών Εταιριών (ΑΝ.ΕΤ.) στην Περιφερειακή και Τοπική Ανάπτυξη - Προτάσεις για το Μέλλον".

Στην ημερίδα, που τίμησαν με την παρουσία τους εκπρόσωποι της κυβέρνησης και φορέων καθώς και των ΑΝ.ΕΤ. παρουσιάσθηκε εισήγηση με το ανωτέρω θέμα από τον κο Γ. Αμανατίδη, Γ. Διευθυντή της ΑΝΚΟ ΑΕ και μέσα από τον διάλογο που ακολούθησε καταδείχθηκε ο σημαντικός ρόλος και η συνεισφορά των ΑΝΕΤ, ως επιταχυντών της αναπτυξιακής διαδικασίας που συντελείται στην Ελληνική Περιφέρεια.



ΠΟΛΙΤΙΣΤΙΚΟΣ-ΠΝΕΥΜΑΤΙΚΟΣ ΣΥΛΛΟΓΟΣ ΚΑΒΑΣΙΛΩΝ ΔΗΜΟΥ ΑΝΤΙΓΟΝΙΔΩΝ

Αποκριάτικες εκδηλώσεις

Κυριακή 6 Μαρτίου



Παιδικό αποκριάτικο πάρτυ με ζογκλέρ, ταχυδακτυλουργό, ξυλοπόδαρο ώρα 4 μ.μ. στο καφέ ΟΝΑΡ (Πέπη) στα Καβάσιλα

τιμή πρόσκλησης 3 ευρώ (για 2 παιδιά 5 ευρώ)



ΣΑΒΒΑΤΟ 5 ΜΑΡΤΙΟΥ

Ο χορός του Συλλόγου Κρητικών Ν. Ημαθίας

Ο Σύλλογος Κρητικών Ν. Ημαθίας διοργανώνει τον ετήσιο χορό του το ΣΑΒΒΑΤΟ 5 ΜΑΡΤΙΟΥ 2005 και στις 9.00 μ.μ. στο οικογενειακό κέντρο ΑΚΡΙΤΑΣ ΠΑΛΛΑΣ στην Πατρίδα Ημαθίας Καλλιτεχνική συντροφιά μας το συγκρότημα του Νίκου Ζωιδάκη και η τιμή της πρόσκλησης είναι 20 ΕΥΡΩ που περιλαμβάνει πλήρες μενού και επιπλέον γίδα βραστή με κρητικό πιλάφι, φρούτο και όσο κρητικό κρασί θέλετε



Συνεδριάζει τη Δευτέρα το Δημοτικό Συμβούλιο Βέροιας

Τακτική συνεδρίαση πραγματοποιεί το Δημοτικό Συμβούλιο Βέροιας τη Δευτέρα 7 Μαρτίου στις 8.00 μ.μ., με τα παρακάτω θέματα στην ημερήσια διάταξη:

-Σφράγιση ή μη κατ/τος υγειονομικού ενδιαφέροντος της Ζηνοβίας Καραντίνη.

-Εγκριση ή μη χορήγησης άδειας λειτουργίας επιχείρησης προσφοράς υπηρεσιών διαδικτύου στον Ιωάννη Κούρτη.

-Εγκριση ισολογισμού Δήμου διαχειριστικής περιόδου 2002.

-Εγκριση ισολογισμού Δήμου διαχειριστικής περιόδου 2003.

-Εγκριση ή μη σύναψης δανείου.

-Επί εισηγήσεως Δ.Ε. για έκδοση Κανονισμού Λειτουργίας Τράπεζας Αίματος Δήμου Βέροιας.

-Πρόταση τροποποίησης του Προγράμματος Αστικής Ανάπτυξης.

-Επιλογή πιστωτικού ιδρύματος για την εφαρμογή ηλεκτρονικής πληρωμής δημοτικών εσόδων.

-Επί αιτήματος της Δημόσιας Κεντρικής Βιβλιοθήκης Βέροιας για σύναψη μνημονίου συνεργασίας.

-Επί αιτήματος της Δ/νσης Π/θμιας Εκπαίδευσης Ν. Ημαθίας για συνδιοργάνωση εκδήλωσης για την Εθνική Επέτειο της 25ης Μαρτίου.

-Επί αιτήματος Δ/νσης Δ/θμιας Εκπαίδευσης Ν. Ημαθίας για συνδιοργάνωση εκδήλωσης "Η Ανοιξη της Ποίησης".

-Τροπ/ση προϋπ/σμού και τεχνικού προγράμματος Δήμου έτους 2005.

-Εγκριση ή μη τροποποίησης αποφάσεων Δ.Σ. για αντικατάσταση μελών σχολικών επιτροπών.

-Εγκριση ή μη εκτέλεσης έργων με αυτεπιστασία.

-Εγκριση ή μη πρωτοκόλλου οριστικής παραλαβής του έργου "Συντήρηση εγκαταστάσεων Δημοτικών κτιρίων".

-Εγκριση ή μη πρωτοκόλλου προσωρινής και οριστικής παραλαβής του έργου "Αποχιονισμός δρόμων πόλης και Δημοτικών Διαμερισμάτων".

-Εγκριση ή μη πρωτοκόλλου προσωρινής και οριστικής παραλαβής του έργου "Κατασκευή Γεφυρών Γεωργιανών".

-Εγκριση ή μη έκτακτης μετάβασης Δημάρχου στην Αθήνα, εξόδων μετακίνησης και ψήφιση πίστωσης.

-Επί αιτήσεως δημοτικών συμβούλων για συζήτηση των θεμάτων που συζητήθηκαν στις συνεδριάσεις της Δημαρχιακής Επιτροπής στις 31-1-2005 και 21-2-2005.

ΟΡΓΑΝΙΣΜΟΣ ΕΛΛΗΝΙΚΩΝ ΓΕΩΡΓΙΚΩΝ ΑΣΦΑΛΙΣΕΩΝ

ΕΛΓΑ

ΑΝΑΚΟΙΝΩΣΗ

Από τον Πρόεδρο του ΕΛ.Γ.Α. κ. Νίκο Κατσαρό ανακοινώθηκε ότι σήμερα Παρασκευή 4 Μαρτίου 2005 θα χορηγηθούν από τον ΕΛ.ΓΑ. ενισχύσεις ΠΣΕΑ (Πρόγραμμα FROGY) ύψους 391.582 Ευρώ σε 120 παραγωγούς του Νομού Λάρισας. Οι ενισχύσεις αυτές αφορούν ενισχύσεις για ζημιές που προκλήθηκαν σε αποθηκευμένα προϊόντα από ακραία καιρικά φαινόμενα κατά την περίοδο Νοεμβρίου 2001 - Ιανουαρίου 2002.

Στις 2 Μαρτίου 2005 χορηγήθηκαν από τον ΕΛ.Γ.Α. ενισχύσεις ΠΣΕΑ (Πρόγραμμα FROGY) ύψους 3.192.774 Ευρώ σε 3.855 παραγωγούς για ζημιές που προκλήθηκαν στο πάγιο κεφάλαιο, στο φυτικό κεφάλαιο (ανασύσταση και συμπληρωματική ενίσχυση), σε απώλεια παραγωγής και στο ζωικό κεφάλαιο από ακραία καιρικά φαινόμενα κατά την περίοδο Νοεμβρίου 2001 - Ιανουαρίου 2002.

Οι ενισχύσεις αυτές αφορούν παραγωγούς των Νομών :

Αιτωλοακαρνανίας, Αργολίδος, Αρκαδίας, Άρτας, Αττικής, Αχαΐας, Βοιωτίας, Γρεβενών, Δράμας, Δωδεκανήσου, Έβρου, Εύβοιας, Ευρυτανίας, Ημαθίας, Ηρακλείου, Θεσσαλονίκης, Ιωαννίνων, Καβάλας, Καρδίτσας, Καστοριάς, Κιλκίς, Κοζάνης, Κορινθίας, Κυκλάδες, Λαρίσης, Λασιθίου, Λέσβου, Μαγνησίας, Ξάνθης, Πειραιώς, Πέλλας, Πιερίας, Ρεθύμνης, Ροδόπης, Σάμου, Σερρών, Τρικάλων, Φθιώτιδος, Φλώρινας, Φωκίδος, Χαλκιδικής και Χανίων.

Όλες οι παραπάνω ενισχύσεις θα δοθούν μέσω λογαριασμών της Α.Τ.Ε στους δικαιούχους παραγωγούς.

ΣΕ ΣΥΝΑΝΤΗΣΗ ΤΟΥΣ ΣΤΗΝ ΑΘΗΝΑ

Για ένταξη των ζημιών στα θερμοκήπια στα προγράμματα ΠΣΕΑ διαβεβαίωσε τον Ηλία Φωτιάδη ο Υπουργός Αγροτικής Ανάπτυξης



Από το πολιτικό γραφείο του βουλευτή Ημαθίας κ. Ηλία Φωτιάδη γνωστοποιούνται τα εξής:

"Συζήτηση επί μακρόν είχε την Τετάρτη 2 Μαρτίου ο Βουλευτής του Ν. Ημαθίας και μέλος της Επιτροπής Παραγωγής και Εμπορίου της Βουλής, υπεύθυνος για τα αγροτικά θέματα κ. Ηλίας Φωτιάδης με τον Υπουργό και τον Υφυπουργό Αγροτικής Ανάπτυξης και Τροφίμων κ.κ. Ευάγγελο Μπασιάκο και Αλέξανδρο Κοντό καθώς και στον Πρόεδρο του ΕΛΓΑ κ. Νικόλαο Κατσαρό, σε σύσκεψη που έγινε, για να συζητήσουν όλα τα κρίσιμα θέματα που αφορούν τον αγροτικό κόσμο της χώρας και ιδιαίτερα το ζήτημα της άμεσης ενίσχυσης των πληγέντων αγρότων θερμοκηπιακών καλλιεργειών της περιοχής Αγίου Γεωργίου του Δήμου Δοβρά, από την πρόσφατη ανεμοθύελλα, για τις τεράστιες ζημίες από την οποία, ο κ. Φωτιάδης ήδη είχε ενημερώσει με επιστολές του, την ηγεσία του Υπουργείου και τον Πρόεδρο του ΕΛΓΑ.

Στη σύσκεψη, ο κ. Φωτιάδης έλαβε τη ρητή διαβεβαίωση από τον Πρόεδρο του ΕΛΓΑ κ. Κατσαρό ότι, οι εν λόγω ζημίες θα υπαχθούν στο νέο πρόγραμμα ΠΣΕΑ και θα ενεργηθούν τα νόμιμα για την καταβολή των οικονομικών ενισχύσεων προς ανακούφιση του αγροτικού κόσμου της περιοχής.

Ο κ. Φωτιάδης συζήτησε επίσης με την ηγεσία του Υπουργείου το ενδεχόμενο έγκρισης άτοκων δανείων από την Αγροτική Τράπεζα, προκειμένου να προλάβουν οι παραγωγοί την καλλιεργητική περίοδο, καθώς και την άμεση τροποποίηση του κανονισμού του ΕΛΓΑ έτσι ώστε να προβλέπεται από τον Οργανισμό, η κάλυψη ζημιών σε θερμοκηπιακές μονάδες από ανεμοθύελλα ή άλλα καιρικά φαινόμενα.

Ο Υπουργός διαβεβαίωσε τον κ. Φωτιάδη, ότι σε συνεργασία με τους αρμόδιους παράγοντες του Υπουργείου, πρόκειται να μελετήσουν τις συγκεκριμένες προτάσεις, με γνώμονα την όσο το δυνατόν καλύτερη αντιμετώπιση των προβλημάτων του αγροτικού κόσμου του Νομού".



Ο Σύλλογος Γονέων και Κηδεμόνων του 11ου Δημοτικού Σχολείου σας προσκαλεί στον ετήσιο Αποκριάτικο χορό που διοργανώνει το Σάββατο 5 Μαρτίου 2005 στο κέντρο 'ΠΑΛΚΟ'

Ώρες: 5.00 – 7.00

Τιμή Πρόσκλησης 5€







ΕΤΗΣΙΟ ΜΝΗΜΟΣΥΝΟ



Τελούμε την Κυριακή 6 Μαρτίου 2005 στον Ιερό Ναό Τιμίου Προδρόμου Μακροχωρίου Βεροίας ΕΤΗΣΙΟ ΜΝΗΜΟΣΥΝΟ για την ανάπαυση της ψυχής του πολυαγαπημένου μας συζύγου, πατέρα, αδελφού και θείου

ΑΘΑΝΑΣΙΟΥ ΠΑΠΑΜΑΡΓΑΡΙΤΗ

Και καλούμε όλους όσους τιμούν τη μνήμη του να προσέλθουν και να ενώσουν μαζί μας τις δεήσεις τους προς το Θεό.

Η σύζυγος
Τα τέκνα
Τα αδέλφια
Τα ανήψια
Οι λοιποί συγγενείς

ΕΤΗΣΙΟ ΜΝΗΜΟΣΥΝΟ



Τελούμε το Σάββατο (Ψυχοσάββατο) 5 Μαρτίου 2005 στον Ιερό Ναό Υπαπαντής Βέροιας ΕΤΗΣΙΟ ΜΝΗΜΟΣΥΝΟ για την ανάπαυση της ψυχής της πολυαγαπημένης μας συζύγου, μητέρας, αδελφής, γιαγιάς και θείας

ΔΕΣΠΟΙΝΑΣ ΠΑΝ. ΜΑΝΤΡΑΤΖΗ

Και καλούμε όλους όσους τιμούν τη μνήμη της να προσέλθουν και να ενώσουν μαζί μας τις δεήσεις τους προς το Θεό.

Ο σύζυγος
Τα τέκνα
Ο αδελφός
Τα εγγόνια
Τα ανήψια
Οι λοιποί συγγενείς

ΣΥΛΛΟΓΟΣ ΓΡΕΒΕΝΙΩΤΩΝ Ν. ΗΜΑΘΙΑΣ

ΠΡΟΣΚΛΗΣΗ

Ο Σύλλογος Γρεβενιωτών Ν. Ημαθίας "ΕΛΙΜΕΙΑ" σας προσκαλεί στον ετήσιο χορό του, που θα πραγματοποιηθεί στις **19 Μαρτίου 2005 ημέρα Σάββατο** και ώρα 8:30, στο οικογενειακό κέντρο "Γκαντίδη" (μεγάλη αίθουσα).

Με το δημοτικό συγκρότημα του Ν. Γκουλέκα.
Στο τραγούδι ο Θανάσης Παπαργύρης.
Θα υπάρχει και ποντιακή λύρα.
Τιμή πρόσκλησης: 12,5 ευρώ.
Τηλ. για προσκλήσεις: 23310-71012, 28383, 28041, 74504, 43305.

Τσικνοπαρασκευή με τους Φίλους Οίνου και Πνεύματος

Ο ΟΜΙΛΟΣ ΦΙΛΩΝ ΟΙΝΟΥ & ΠΝΕΥΜΑΤΟΣ καλεί τα μέλη και τους φίλους του, στο αποκριάτικο γλέντι που θα γίνει την επομένη της **Τσικνοπέμπτης (ΤΣΙΚΝΟΠΑΡΑΣΚΕΥΗ) σήμερα 4-3-2005** στο κέντρο ΜΠΡΟΥΒΑΛΗ τον Αγ. Νικόλαο ΝΑΟΥΣΑΣ.

Κούλουμα με τον Λαογραφικό Σύλλογο Σταυρού "Η Εστία"

Το Δ.Σ. και τα μέλη του Μορφωτικού Αναπτυξιακού και Λαογραφικοί Συλλόγου Σταυρού "Η ΕΣΤΙΑ" προσκαλούν τους πολίτες να γιορτάσουν μαζί τα "Κούλουμα" την **Καθαρά Δευτέρα 14 Μαρτίου** στην πλατεία του Δημοτικού Διαμερίσματος Σταυρού.

Θα σερβιριστεί φασολάδα, λαγάνα, τουρσί και άφθονο τσίπουρο. Τη μουσική θα καλύψει η παραδοσιακή ορχήστρα "ΓΙΑΝΝΑΚΗΣ" από την Έδεσσα.

Μεγάλη επιτυχία σημείωσε ο χορός της Μ. Σάντας

Στην κατάμεστη αίθουσα του κέντρου "ΣΕΙΡΙΟΣ" πραγματοποιήθηκε ο ετήσιος χορός του Μορφωτικού Συλλόγου Μ. Σάντας.

Τον χορό τίμησαν ο αντινομάρχης κ. Σιδηρόπουλος Ορέστης, ο Δήμαρχος Βέροιας κ. Χρ. Σκουμπόπουλος, οι αντιδήμαρχοι κ.κ. Γεωργιάδης, Γιαννουλάκης, ο πρόεδρος του Δ.Σ. κ. Ακριβόπουλος και οι δημοτικοί σύμβουλοι κ.κ. Ουσουλτζόγλου, Δάσκαλος κ.ά.

Το κέφι κράτησε μέχρι τις πρώτες πρωινές ώρες ενώ κανείς από τους παρευρισκόμενους δεν έφυγε παραπονεμένος αφού όλοι οι λαχνοί που πουλήθηκαν περιελάμβαναν πλούσια δώρα από καταστήματα της Βέροιας, τα οποία στήριξαν για ακόμη μια φορά τον ιδιαίτερα δραστήριο σύλλογο της Μ. Σάντας.

Ευχαριστήριο

Ευχαριστούμε θερμά όλους τους φίλους που μας τίμησαν με την παρουσία τους, καθώς και τους επιχειρηματίες της περιοχής.

Το Δ.Σ.

ΑΠΟ ΤΟΝ ΣΥΛΛΟΓΟ ΚΑΡΚΙΝΟΠΑΘΩΝ ΒΕΡΟΙΑΣ - ΗΜΑΘΙΑΣ "ΑΓΙΟΣ ΠΑΡΘΕΝΙΟΣ"

Ομιλία για τον καρκίνο του μαστού και του πνεύματος

Ο Σύλλογος Καρκινοπαθών Βέροιας - Ημαθίας "ΑΓΙΟΣ ΠΑΡΘΕΝΙΟΣ" διοργανώνει ομιλία με το Σύλλογο Καρκινοπαθών Μακεδονίας - Θράκης την Κυριακή 6 Μαρτίου , στις 11:00 π.μ. στο Πνευματικό Κέντρο της Ιεράς Μητροπόλεως, Βενιζέλου 29, στον 1ο όροφο με θέμα: " Πρόληψη και Ενημέρωση του καρκίνου του Μαστού και των Πνευμόνων".

Ομιλητής θα είναι ο Δρ Κουρούσης Χαράλαμπος Δ/ντης Α' Ογκολογικής Κλινικής Θεαγενείου Νοσοκομείου.

Μουσική βραδιά αγάπης και γλεντιού για το Σχολείο Ειδικής Αγωγής Βέροιας

Το Εστιατόριο "ΑΛΕΞΑΝΔΡΟΣ" Βεργίνας και το σούπερ Μάρκετ "ΓΑΛΑΞΙΑΣ" Βέροιας, οργανώνουν από κοινού το Σάββατο 5-3-05 και στις 8.30 μ.μ. μουσική βραδιά αγάπης και γλεντιού, στο εστιατόριο - ταβέρνα "ΑΛΕΞΑΝΔΡΟΣ", στη Βεργίνα, τα έσοδα της οποίας θα διατεθούν στο Σύλλογο Γονέων και Κηδεμόνων του Σχολείου Ειδικής Αγωγής Βέροιας.

Συμμετοχή ανά άτομο, 15 Ευρώ, με πλήρες μενού, ποτό και φυσικά ορχήστρα.

Πληροφορίες - Προσκλήσεις:
"ΑΛΕΞΑΝΔΡΟΣ" 2331092711, "ΓΑΛΑΞΙΑΣ" 2331075570, Σύλλογος Γονέων και Κηδεμόνων Σχολείου Ειδικής 2331067780, 67931

ΙΕΡΟΣ ΝΑΟΣ ΑΓΙΟΥ ΑΘΑΝΑΣΙΟΥ ΒΕΡΟΙΑΣ
ΚΟΙΜΗΤΗΡΙΑ ΒΕΡΟΙΑΣ

Ψυχοσάββατο 5 Μαρτίου 2005

"Καθ' μνήμην επιτελούμενων πάντων των απ' αιώνος κεκοιμημένων ορθοδόξων χριστιανών"

Πρόγραμμα Ιερών Ακολουθιών

Παρασκευή 4 Μαρτίου: ώρα 5:00 μ.μ. Εσπερινός-Μνημόσυνα
Σάββατο 5 Μαρτίου το πρωί: Όρθρος - Θ. Λειτουργία - Μνημόσυνα

Παρακαλούνται οι πιστοί να έλθουν στα κοιμητήρια για "ΤΡΙΣΑΓΙΑ" μετά από τις 9:30 το πρωί (όπως άλλωστε συμβαίνει και κάθε Σάββατο) για να εξυπηρετηθούν γρήγορα γιατί, και κάθε Ψυχοσάββατο είναι όλοι οι Ιερείς της πόλεως Βεροίας και περιχώρων, με εντολή του Σεβασμιώτατου Μητροπολίτη μας κ.κ. Παντελεήμονος στα Κοιμητήρια μετά το τέλος της Θείας Λειτουργίας στους Ιερούς Ναούς των.

π. Ανδρέας

ΧΟΡΟΙ ΚΑΙ ΒΑΣΙΛΟΠΙΤΕΣ

ΠΡΟΣΚΛΗΣΗ

Ο Πολιτιστικός Σύλλογος Ασωμάτων καλεί τα μέλη και τους φίλους του στον ετήσιο χορό που θα γίνει το **Σάββατο 5 Μαρτίου** στο κέντρο "Γκαντίδη" ώρα έναρξης 8.30 μ.μ.

ΛΑΟΓΡΑΦΙΚΟΣ ΟΜΙΛΟΣ ΝΤΟΠΙΩΝ ΑΛΕΞΑΝΔΡΕΙΑΣ & ΠΕΡΙΧΩΡΩΝ "ΤΟ ΡΟΥΜΛΟΥΚΙ"

ΠΡΟΣΚΛΗΣΗ

Σας προσκαλούμε στον χορό που διοργανώνουμε το **Σάββατο 5 Μαρτίου 2005** και ώρα 9 μ.μ. στο κέντρο "ΛΕΜΟΝΑ" στην Αλεξάνδρεια. Θα μας κρατήσει συντροφιά η 6μελής ορχήστρα του Γεωργίου Ασαρτζή από την Γουμένισσα. Τιμή πρόσκλησης 13 ευρώ.

Ετήσιος χορός του Συλλόγου Χαλκιδικιωτών

Το Δ.Σ. του Συλλόγου Χαλκιδικιωτών Ν. Ημαθίας "Ο Αριστοτέλης" διοργανώνει χορό που θα γίνει το **Σάββατο 5 Μαρτίου** στις 8.30 μ.μ. στο οικογενειακό κέντρο Ρέμβη προς τα Ασώματα. Προσκλήσεις διατίθενται από τα μέλη του Δ.Σ. στα τηλέφωνα 23310 28080, 23310 24518, 23310 65653. Τιμή πρόσκλησης 12,50 ευρώ.

Ετήσιος χορός της Ευξείνου Λέσχης Νάουσας

Η Εύξεινος Λέσχη Ποντίων Νάουσας διοργανώνει τον ετήσιο χορό της την **Παρασκευή 11 Μαρτίου 2005,** στις 9.00 το βράδυ, στο κέντρο "ΠΑΡΘΕΝΩΝΑΣ" στο Αγγελοχώρι. Το Ποντιακό πρόγραμμα πλαισιώνουν οι καλλιτέχνες Κοτίδης Θεόδωρος (Λύρα), Σιαμλίδης Γιώργος (τραγούδι), Φιλική συμμετοχή, Μιχαηλίδης Άρης (Λύρα), Παπαδοπούλου Βίκυ (Τραγούδι) Στο λαϊκό πρόγραμμα η ορχήστρα του κέντρου "Παρθενώνας". Δωρεάν μεταφορά με λεωφορείο. Ώρα αναχώρησης 8.30 μ.μ. από τα γραφεία της Ε.Λ.Π.Ν. Προσκλήσεις διατίθενται από τα γραφεία του Συλλόγου από τις 5.00 μ.μ. έως 9.00 μ.μ. και τα μέλη του Δ.Σ.

Ο ΧΟΡΟΣ ΤΩΝ ΗΠΕΙΡΩΤΩΝ

Ο πολιτιστικός Σύλλογος Ηπειρωτών Ν. Ημαθίας προσκαλεί τα μέλη του και τους φίλους της γνήσιας Παραδοσιακής Μουσικής και Γλεντιού στον ετήσιο χορό του Συλλόγου που θα γίνει το **Σάββατο 12 Μαρτίου** στο χώρο του Ξενοδοχείου "Αιγές Μέλαθρον" στη Βέροια. Εγγύηση για την επιτυχία της βραδιάς αποτελούν οι μουσικοί: Α΄. κλαρίνο ΓΡΗΓΟΡΗΣ ΚΑΨΑΛΗΣ Β΄. κλαρίνο: ΤΣΙΟΥΜΑΝΗΣ ΓΕΩΡΓΙΟΣ Τραγούδι: ΓΙΑΝΝΗΣ ΠΑΠΑΚΩΣΤΑΣ- ΚΑΠΡΙΝΙΩΤΗΣ ΜΙΧΑΛΗΣ Βιολί: ΚΩΣΤΑΓΙΩΡΓΟΣ ΚΩΣΤΑΣ, Λαούτο: ΚΑΛΛΗΣ ΔΙΑΜΑΝΤΑΚΗΣ και Ντέφι: ΠΑΠΑΣ ΑΠΟΣΤΟΛΟΣ Προσκλήσεις- Πληροφορίες: στα τηλ.Βέροια: 27612,, 24901,66742, 65329 , Νάουσα 6945997565, 2332026215.

Ιερός Ναός Αγ. Γεωργίου Κρεβατάς Βέροιας

Πρόγραμμα Ιερών Ακολουθιών Μάρτιος του έτους 2005

Σάββατο 5-3 2005 6.00μ.μ. Ψυχοσάββατο
Κυριακή 6-3 2005 Θεία Λειτουργία - Απόκρεω
Σάββατο 12-3 2005 6μ.μ.
Κυριακή 13-3 2005 7.30π.μ. Θεία Λειτουργία - Τυρινής
Παρασκευή18-3 2005 7.00μ.μ. Α) Χαιρετισμοί
Σάββατο 19-3 2005 6.00μ.μ. ανάμνηση δια Κολλύβων
Κυριακή 20-3 2005 7.30π.μ. Α) Κυριακή - Νηστεία. Θεία Λειτ.
Παρασκευή 25-3 2005 7.30π.μ. Θεία Λειτουργία. Ο Ευαγγελισμός Παρασκευή 25-3 2005 7.00μ.μ. Β) Χαιρετισμοί Σάββατο 26-3 2005 6.00μ.μ., Κυριακή 27-3 2005 7.30π.μ. Β΄ Νηστεία Κυριακή. Θεία Λειτουργία

Δημόσια Κεντρική Βιβλιοθήκη Βέροιας



ΚΑΤΑ ΠΛΕΙΟΨΗΦΙΑ

Το Δημοτικό Συμβούλιο Πλατέος ενέκρινε την πρόταση έργων για το "Θησέας"

Το Δημοτικό Συμβούλιο Πλατέος στην τελευταία συνεδρίασή του ενέκρινε κατά πλειοψηφία την πρόταση για ένταξη και χρηματοδότηση έργων στο πρόγραμμα "Θησέας" για την διετία 2005-2006.

Τα προτεινόμενα έργα είναι:

-Προμήθεια μεταχειρισμένου λεωφορείου υπεραστικού τύπου

-Δημοτική οδοποιία



-Επέκταση κτιριακών εγκαταστάσεων του Δημαρχείου Πλατέος.

Ο προϋπολογισμός των τριών προτεινόμενων έργων ανέρχεται στο ποσό των 458.000 ευρώ.

Να σημειωθεί ότι σύμφωνα με τα όσα ανέφερε ο κατανομής των κονδυλίων, ο Δήμος Πλατέος θα εισπράξει το 2005, 246,461 ευρώ και για τα έτη 2006 έως και το έτος 2009 από 211,763 ευρώ. Συνολικά δηλαδή οι πόροι για τον Δήμο Πλατέος σύμφωνα με την υπ' αριθμόν 69/16-2-2005 απόφαση του Γενικού Γραμματέα Περιφέρειας Κεντρικής Μακεδονίας, ανέρχονται για την περίοδο 2005-2009 σε 1.093.515 ευρώ.

Η μοναδική αντίδραση υπήρξε απ' την πλευρά του δημοτικού συμβούλου κ. Γ. Δούμπλα, ο οποίος συμφώνησε ως προς την σκοπιμότητα υποβολής των δύο πρώτων έργων, σε ότι αφορά όμως το τρίτο έργο, εξέφρασε την άποψη ότι παράλληλα με την επέκταση των κτιριακών εγκαταστάσεων του Δημαρχείου θα πρέπει να προβλεφθεί δαπάνη για την ανέγερση νέου δημοτικού καταστήματος στο Δ.Δ. Λιανοβεργίου, ώστε να εξυπηρετούνται καλύτερα οι δημότες του Λιανοβεργίου και του Παλαιοχωρίου, με δεδομένο ότι το υπάρχον δημοτικό κατάστημα είναι παλαιό και βρίσκεται σε άθλια κατάσταση. Πρότεινε μάλιστα να μειωθεί το προβλεφθέν ποσό για την επέκταση του Δημαρχείου κατά 60.000 ευρώ, ποσό το οποίο να διατεθεί για την κατεδάφιση του παλαιού δημοτικού καταστήματος Λιανοβεργίου.

Ο Δήμαρχος κ. Φ.Δημητριάδης απαντώντας στον κ. Γ.Δούμπλα είπε ότι ο πιστώσεις που διατίθενται απ' το πρόγραμμα είναι επακριβώς προσδιορισμένες και ότι το υφιστάμενο κτίριο του Δημαρχείου όπου στεγάζονται οι δημοτικές υπηρεσίες είναι ανεπαρκές και δεν έχει χώρους για να καλύψει τις αυξημένες ανάγκες που υπάρχουν μέλλον. Καταλήγοντας ο κ. Δήμαρχος είπε ότι και αυτό ακόμη το ποσό των 211.763 ευρώ που έχει προβλεφθεί ίσως δεν είναι επαρκές για την ολοκλήρωση του έργου κα επομένως στην παρούσα φάση δεν υπάρχει δυνατότητα να ενταχθεί και το έργο της ανέγερσης νέου δημοτικού καταστήματος στο Λιανοβέργι.

Μερκ. Καραλιόπουλος

Μέλλων Γάμος



Γνωστοποιείται σύμφωνα με το άρθρο 1369 του Αστικού Κώδικα ότι:

Ο ΖΑΧΑΡΙΑΔΗΣ ΧΡΗΣΤΟΣ του Χρήστου και της Μαρίκας το γένος Τσενή που γεννήθηκε στη Θεσ/νίκη και κατοικεί στη Βέροια και η ΒΑΪΟΥ ΜΑΡΙΑ του Αθανασίου και της Καλλιόπης το γένος Ζήτρου που γεννήθηκε στη Λάρισα και κατοικεί στη Βέροια, πρόκειται να παντρευτούν με πολιτικό γάμο στη Βέροια.

ΕΛΛΗΝΙΚΗ ΔΗΜΟΚΡΑΤΙΑ
ΠΕΡΙΦΕΡΕΙΑ ΚΕΝΤΡ. ΜΑΚΕΔΟΝΙΑΣ
ΝΟΜΟΣ ΗΜΑΘΙΑΣ
ΔΗΜΟΣ ΠΛΑΤΕΟΣ

Πλατύ 2 Μαρτίου 2005
Αριθ. Πρωτ. 1512

ΠΕΡΙΛΗΨΗ ΔΙΑΚΗΡΥΞΗΣ

Ο Δήμαρχος Πλατέος Ν. Ημαθίας

Προκηρύσσει ανοιχτό δημόσιο μειοδοτικό διαγωνισμό, με σφραγισμένες προσφορές, με επιμέρους ποσοστά έκπτωσης κατά ομάδες τιμών εκφρασμένα σε ακέραιες μονάδες επί τις εκατό, για την εκτέλεση του έργου **"Αποκατάσταση ανενεργού χωματερής Δημοτικού Διαμερίσματος Πλατέος"**, προϋπολογισμού δαπάνης **"149.658,50" ευρώ** με το Φ.Π.Α., σύμφωνα με την αριθ. 67/2005 μελέτη του έργου.

Η χρηματοδότηση του έργου θα γίνει από το Επιχειρησιακό Πρόγραμμα Περιβάλλον.

Η δημοπρασία και η εκτέλεση του έργου θα γίνουν σύμφωνα με τις διατάξεις του Π.Δ. 609/85 "Κατασκευή Δημοσίων Έργων" του Ν. 1418/84 "Δημόσια Έργα και ρυθμίσεις συναφών θεμάτων", όπως τροποποιήθηκε και συμπληρώθηκε με το Ν. 2229/94, καθώς και με τον Ν.3263/2004 (ΦΕΚ 179 Α') "Μειοδοτικό σύστημα ανάθεσης των δημοσίων έργων και άλλες διατάξεις".

Ο διαγωνισμός θα γίνει στο Δημοτικό κατάστημα Πλατέος την **21η Μαρτίου 2005 ημέρα Δευτέρα και ώρα λήξης παραλαβής των προσφορών την 10η π.μ..**

Σε περίπτωση που ο διαγωνισμός κηρυχθεί άγονος, θα επαναληφθεί στις 28 Μαρτίου 2005.ημέρα Δευτέρα και ώρα λήξης παραλαβής των προσφορών την 10η π.μ..

Στο διαγωνισμό γίνονται δεκτές εργοληπτικές επιχειρήσεις, γραμμένες στα ΜΕΕΠ, με πτυχίο Τάξης Α2 και άνω για τις οποίες δεν συντρέχουν λόγοι του κατωτέρου ορίου, για κατηγορία έργων **ΥΔΡΑΥΛΙΚΑ ή ΟΔΟΠΟΙΙΑΣ** καθώς και αναβαθμισμένη Κ/Ξ τάξης Α1 των παραπάνω κατηγοριών.

Χρόνος εκτέλεσης του έργου ορίζεται **τέσσερις (4) μήνες.**

Η εγγύηση για την συμμετοχή ορίζεται σε ποσοστό 2% επί του προϋπολογισμού, χωρίς το Φ.Π.Α., ήτοι: [2.540,00 ευρώ] οι οποίες θα απευθύνονται στην Αναθέτουσα Αρχή και θα παρέχονται όπως ορίζεται στην παρ. 1 του άρθρου 23 του Π.Δ. 609/85.

Για περισσότερες πληροφορίες οι ενδιαφερόμενοι μπορούν να απευθύνονται κατά τις εργάσιμες ημέρες και ώρες στα γραφεία του Δήμου Πλατέος, όπου μπορούν να λάβουν γνώση για τις λεπτομέρειες της διακήρυξης [τηλέφωνο 2333053818]

Ο ΔΗΜΑΡΧΟΣ
ΔΗΜΗΤΡΙΑΔΗΣ ΦΩΤΙΟΣ

ΕΛΛΗΝΙΚΗ ΔΗΜΟΚΡΑΤΙΑ
ΝΟΜΑΡΧΙΑΚΗ ΑΥΤΟΔΙΟΙΚΗΣΗ
ΗΜΑΘΙΑΣ
ΝΟΜΑΡΧΙΑΚΟ ΣΥΜΒΟΥΛΙΟ

Βέροια 3 Μαρτίου 2005
Αριθ.Πρωτ.129

ΑΝΑΚΟΙΝΩΣΗ

Από το Νομαρχιακό Συμβούλιο Νομού Ημαθίας ανακοινώνεται ότι έγινε Μελέτη Περιβαλλοντικών Επιπτώσεων (Μ.Π.Ε.) ΒΟΥΣΤΑΣΙΟΥ ΔΥΝ. 240 ΜΟΣΧΩΝ ΠΑΧΥΝΣΗΣ ΤΟΥ Κου ΑΝΘΙΤΣΗ ΠΑΥΛΟΥ ΣΤΟ ΑΓΡΟΚΤΗΜΑ ΓΕΩΡΓΙΑΝΩΝ ΤΟΥ ΔΗΜΟΥ ΒΕΡΟΙΑΣ

Παρακαλούνται όσοι φορείς ή πολίτες θέλουν να μας εκθέσουν τις απόψεις τους σχετικά με τις περιβαλλοντικές επιπτώσεις, για την παραπάνω μονάδα, πρέπει εντός 30 ημερών, από τη δημοσίευση της ανακοίνωσης, να υποβάλλουν τις απόψεις τους, στη Γραμματεία του Νομαρχιακού Συμβουλίου.

Ο σχετικός φάκελος, για όσους θέλουν να ενημερωθούν, για τη Μελέτη Περιβαλλοντικών Επιπτώσεων (Μ.Π.Ε.), βρίσκεται στο Τμήμα Γραμματείας Νομαρχιακών Συλλογικών Οργάνων κ. Χατζόπουλο Σωτήρη (Μητροπόλεως και Δ.Βικέλα Γωνία - 2ος όροφος στο κτίριο του Ο.Τ.Ε. ΤΗΛ.: 23310/20-589 & 24-361.

Ο Πρόεδρος
του Νομαρχιακού Συμβουλίου
ΚΟΠΑΤΣΑΡΗΣ ΑΘΑΝ.

ΤΗΝ ΚΑΘΑΡΑ ΔΕΥΤΕΡΑ 14 ΜΑΡΤΙΟΥ

Κούλουμα στη Ροδίνα του Δήμου Ειρηνούπολης

Ο Δήμος Ειρηνούπολης, πιστός στην παράδοση, διοργανώνει και φέτος την εκδήλωση "ΚΟΥΛΟΥΜΑ 2005" την **Καθαρά Δευτέρα 14 Μαρτίου** στις 10 το πρωί, στην περιοχή Ροδίνα. Οι διοργανωτές υπόσχονται ξεφάντωμα με παραδοσιακή μουσική στους επισκέπτες. Σαρακοστιανά εδέσματα θα προσφερθούν σ' όλον τον κόσμο. Ο Δήμος προσκαλεί όλους να ξεφαντώσουν με το παραδοσιακό γλέντι της Καθαράς Δευτέρας στην πανοραμική περιοχή Ροδίνα Αγγελοχωρίου.

Στο τέλος της γιορτής θα βραβευτεί το καλύτερο πέταγμα χαρταετού, μετά από διαγωνισμό που θα προηγηθεί κατά την διάρκεια της εκδήλωσης.

ICOMOS
ΕΛΛΗΝΙΚΟ ΤΜΗΜΑ
ΤΟΠΙΚΟ ΤΜΗΜΑ Ν. ΗΜΑΘΙΑΣ

Πραγματοποιήθηκε Γενική Συνέλευση

Από την Γραμματεία του Τοπικού ICOMOS ανακοινώνεται ότι:

"Η Απολογιστική Γενική Συνέλευση του Τοπικού Τμήματος ICOMOS πραγματοποιήθηκε στη Βέροια, στις 16/02/2005 με τη συμμετοχή της Γραμματείας, των μελών και φίλων του Τμήματος. Η συνάντηση έλαβε χώρα στην αίθουσα " Ολγανος', στο ανακαινισμένο κτίριο του Δήμου Βέροιας μέσα στην πρώην Εβραϊκή Συνοικία της πόλης, παρουσία και του εκπροσώπου του Δ.Σ. του Ελληνικού Τμήματος και καθηγητή του Αριστοτελείου Πανεπιστημίου Θεσσαλονίκης κ. Γιάννη Χατζηγώγα. Η συνέλευση άρχισε με την προβολή Video με θέμα 'Η Βέροια ανά τους αιώνες', που υπήρξε καρπός της συνεργασίας του Τοπικού Τμήματος ICOMOS με τον Δ. Βέροιας για την από κοινού συμμετοχή στο Συνέδριο της Ρόδου με θέμα τις Πόλεις Παγκόσμιας Πολιτιστικής Κληρονομιάς. Στη συνέχεια παρουσιάστηκε συνοπτικά το έργο του Τοπικού Τμήματος την παρελθούσα τριετία. Ακολούθησε ένας εξαιρετικά γόνιμος διάλογος, κατά τον οποίο επαναβεβαιώθηκε η καθολική βούληση για την υλοποίηση των μεγάλων στόχων του Τοπικού Τμήματος και κατατέθηκαν προτάσεις για τρόπους υλοποίησής τους. Ιδιαίτερη ικανοποίηση εκφράσθηκε από τους παριστάμενους για τις άψογες δημοκρατικές διαδικασίες και διαδικασίες συμμετοχής κατά τον προσδιορισμό των επιμέρους θεμάτων ενδιαφέροντος, καθώς και τον ορισμό Επιτροπών Εργασίας που συγκροτήθηκαν και προωθούν τους στόχους του Παγκόσμιου ICOMOS σε τοπικό, εθνικό και διεθνές επίπεδο. Η Συνέλευση αποφάσισε τη διενέργεια των τοπικών εκλογών μια εβδομάδα αργότερα από τις εκλογές του εθνικού φορέα, οι οποίες πρόκειται να προκηρυχθούν σύντομα.

Ευχαριστήριο

Η Γραμματεία του Τοπικού Τμήματος επιθυμεί να εκφράσει για άλλη μια φορά τις θερμές ευχαριστίες της προς τον Δ. Βέροιας για την παραχώρηση της Αίθουσας και του αναγκαίου ηλεκτρονικού εξοπλισμού, καθώς και τον κ. Μ. Σοφιανίδη, Σύμβουλο του Δ. Βέροιας, για τη διευκόλυνση αξιοποίησης αυτού του εξοπλισμού.

Η Γραμματεία
Του Τοπικού Τμήματος ICOMOS Ν. Ημαθίας,
Αναστασία Πάπαρη
Θεόδωρος Λαζάρου
Ιωάννης Λαμπίδης

ΓΕΝΙΚΗ ΣΥΝΕΛΕΥΣΗ ΣΥΛΛΟΓΟΥ ΤΕΧΝΟΛΟΓΩΝ ΓΕΩΠΟΝΩΝ Ν. ΗΜΑΘΙΑΣ

Καλούνται όλοι οι Τεχνολόγοι Γεωπόνοι του Ν. Ημαθίας σε Γενική Συνέλευση το **Σάββατο 5 Μαρτίου** στις 17.00 στην Αντωνιάδειο Στέγη Γραμμάτων και Τεχνών στη Βέροια.

Θα συζητηθούν θέματα που αφορούν τον κλάδο (Συλλογική Σύμβαση Εργασίας, Επαγγελματικά Δικαιώματα κ.λ.π.)

Η παρουσία όλων κρίνεται απαραίτητη.

Το Δ/κο Συμβούλιο
Τεχνολόγων Γεωπόνων Ν. Ημαθίας



ΑΠΟΚΡΙΕΣ 2005

ΚΤΕΛ Ν. ΗΜΑΘΙΑΣ Α.Ε.
ΓΡΑΦΕΙΟ ΓΕΝΙΚΟΥ ΤΟΥΡΙΣΜΟΥ
ΗΡΑΣ 28 ΒΕΡΟΙΑ
ΤΗΛ. 23310 76007

3 ΗΜΕΡΗ ΕΚΔΡΟΜΗ 12-14 Μαρτίου
ΧΑΛΚΙΔΑ-ΑΘΗΝΑ-ΚΑΛΑΒΡΥΤΑ
ΑΘΗΝΑ - ΚΑΡΝΑΒΑΛΙ ΘΗΒΑΣ
ΤΙΜΗ ΣΥΜΜΕΤΟΧΗΣ 150 ευρώ
• Δύο διανυκτερεύσεις σε επιλεγμένο ξενοδοχείο Α΄ κατηγορίας
• Πρωινά

ΜΑΡΤΙΟΥ 25

3 ΗΜΕΡΗ ΕΚΔΡΟΜΗ 25-27 Μαρτίου
ΛΙΜΝΗ ΟΧΡΙΔΑ
ΤΙΜΗ ΣΥΜΜΕΤΟΧΗΣ 135 ευρώ
• Δύο διανυκτερεύσεις σε επιλεγμένο ξενοδοχείο • Πλήρες γεύμα

Δημόσια Κεντρική Βιβλιοθήκη Βέροιας

ΧΡΗΣΙΜΑ ΤΗΛΕΦΩΝΑ

ΝΟΜΑΡΧΙΑ τηλ. κέντρο . 2331025.000
Γραφείο Νομάρχη 2331022.310
ΚΕΠΝομ.Αυτ/σης . .2331077970, 77980
Πυροσβεστική, 23310199,2331022.222
Νοσοκομείο, ...2331022.082
ΕΚΑΒ 166
ΔΕΥΑΒ 2331078.824
ΔΕΥΑΒ Βλάβες 2331021.814
ΔΕΗ 1050 .....2331020.400
ΟΤΕ Βλάβες 121
ΚΤΕΛ (Υπεραστικά) 2331022.342
ΚΤΕΛ (Αστικά) 2331022.282
ΟΣΕ 2331024.444
ΡΑΔΙΟΤΑΞΙ 2331062.555 - 2331062.666
ΤΑΞΙ (πιάτσα ΚΤΕΛ) 23310-75151
ΓΡ. ΤΕΛΕΤΩΝ ΔΗΜΟΥ ...2331066300
ΓΡ. ΤΕΛΕΤΩΝ ΚΥΠΡΑΙΟΥ .2331070.050
ΓΗΡΟΚΟΜΕΙΟ 2331024891
και 0331023322
Α' ΚΑΠΗ 2331028.664
Β' ΚΑΠΗ 2331021.286
ΔΟΥ ΒΕΡΟΙΑΣ
Φορ. Εισοδήματος 2331024.998
Αυτοκινήτων 2331071.626
Φ.Π.Α. 2331024.864
Τελωνείο 2331072.256
Τμήμα Συγκοινωνιών 23310 77.871
ΚΤΕΟ 2331042.420, 2331042.421
Β'Σ.Σ. τηλ. κέντρο 2331032.611
Στρατολογικό Γραφείο 2331032.464, 0331024.692
ΟΑΕΔ 2331026.888
Οργανισμός Εργατικής Κατοικίας 2331025.180
Εθν. Οργαν. Πρόνοιας ...2331024.598
ΤΟΕΒ 2331024.669
Δημοτική Επιχείρηση Πολιτισμού 2331022.967, 2331062.548
Δημ. Βιβλιοθήκη «Ζωγιοπούλου» 2331024.879
Αλσος Παπάγου 2331072.654
Δημ. Περίπτερο Ελιάς ..2331071.015
Ι. Μητρόπολη 2331022270
ΔΗΠΕΘΕ 2331074.433
Κ.Π.Π.Ε. 2331070521
ΗΦΑΙΣΤΟΣ ..2331020244, 2331028220
Οδική Βοήθεια ΕΛΠΑ 104, 191
Οδική Βοήθεια EXPRESS SERVICE 1154

HELLAS SERVICE 1057 -2331060919
Οδική Βοήθεια

Οδική Βοήθεια INTERAMERICAN 168
ΙΝΤΕΡΣΑΛΟΝΙΚΑ .από κινητό 11555
.....από σταθερό 2310492100
ΑΣΤΥΝΟΜΙΚΗ Δ/ΝΣΗ ΗΜΑΘΙΑΣ (ΕΠΙΤΕΛΕΙΟ)
Διευθυντής: 2331072.222, 76.615
Α' Υποδ/ντής: 2331020.240, 76.612
Β' Υποδ/ντής: 2331076.611
Υπασπιστής: 2331076.610, 76.613
Κέντρο Αμεσης Επέμβασης: 100, 2331025.197, 76.625
FAX: 23.333
ΑΣΤΥΝΟΜΙΚΟ ΤΜΗΜΑ ΒΕΡΟΙΑΣ
Διοικητής: . .2331070.655, 2331076.645
Υποδιοικητής: 2331076.642
ΑΞ/κός Υπηρεσίας: 2331076.643
Γραμματεία: 2331076.646, 2331076.647
ΤΜΗΜΑ ΑΣΦΑΛΕΙΑΣ ΒΕΡΟΙΑΣ
Διοικητής: .2331070.588, 2331076.655
Υποδιοικητής: 2331076.658
ΑΞ/κός Υπηρεσίας: 2331076.653
Γραμματεία: 2331076.656
Γραφείο Αλλοδαπών: 2331076.657
ΤΜΗΜΑ ΤΡΟΧΑΙΑΣ ΒΕΡΟΙΑΣ
Διοικητής: .2331071.071, 2331076.665
Υποδιοικητής: 2331076.667
ΑΞ/κός Υπηρεσίας: 2331076.669
Γραμματεία: 2331076.663
Γραμματεία (Μοτοποδήλατα): 2331076.664
Τμήμα Συνοριακής Φύλαξης Γεωργιανών 2331098000

Δήμος Νάουσας (23320)
Δημαρχείο 2332053.010
Αμεση Δράση 2332022.221
Πυροσβεστική 2332022.199
Νοσοκομείο 2332022.200
ΕΚΑΒ 166
ΔΕΗ 2332022.314
ΟΤΕ Βλάβες 121
ΟΣΕ 2332041.535
ΚΤΕΛ (Υπεραστικά) 2332022.223
ΚΤΕΛ (Αστικά) 2332028.500
ΤΑΞΙ (Στουγιαννάκη) 2332022.636
Πλ. Καρατάσου 2332022.552
Τμήμα Συνοριακής Φύλαξης Νάουσας 2332023767

Δήμος Αλεξάνδρειας (23330)
Δημαρχείο 2333053400
Δήμαρχος 2333053401
Αμεση Δράση 23330 53333
Πυροσβεστική 2333024199
Κέντρο Υγείας 2333026.901
ΕΚΑΒ 166
ΔΕΗ 2333023.364
ΟΤΕ Βλάβες 121
ΟΣΕ 2333023.210

Δήμος Πλατέος (23330)
Δημαρχείο 2333063.208
Δήμαρχος 2333064.534
Ελληνική Αστυνομία 2333063.333
Αγροτικό Ιατρείο 2333063.243
ΤΑΞΙ 2333064.022
ΟΣΕ 2333063.216

Δήμος Μελίκης (23310)
Δημαρχείο 2331081.561
Δήμαρχος 2331082.200
Αστυνομία 2331081.264
Αγροτικό Ιατρείο 2331081.204
ΤΑΞΙ 2331081.596
ΚΤΕΛ 2331082.370

Δήμος Απ. Παύλου (23310)
Δημαρχείο . 2331041.250, 2331042.777
Αστυνομία 2331041.238
Αγροτικό Ιατρείο 2331041.888

Δήμος Ειρηνούπολης (23320)
Δημαρχείο 2332052.626

Δήμος Αντιγονιδών (23310)
Δημαρχείο 2331039.700

Δήμος Ανθεμίων (23320)
Δημαρχείο 2332053.100

Δήμος Βεργίνας (23310)
Δημαρχείο 2331092.337

Δήμος Μακεδονίδος (23310)
Δημαρχείο 2331096.300, 2331096.428

Δήμος Δοβρά (23310)
Δημαρχείο 2331051.205

ΤΗΛΕΦΩΝΑ ΔΗΜΟΥ ΒΕΡΟΙΑΣ

ΓΡΑΦΕΙΟ ΔΗΜΑΡΧΟΥ	59505 - 6		22330
ΓΡΑΦΕΙΟ ΑΔΕΙΩΝ ΚΑΤΑΣΤΗΜΑΤΩΝ	59528		59515
ΕΣΟΔΑ	59535		59515
ΛΟΓΙΣΤΗΡΙΟ	59537	59539	59515
ΤΑΜΕΙΟ	59541	59542	59515
ΔΗΜΟΤΟΛΟΓΙΑ	59548	73333	
ΑΝΕΞΙΑΡΧΕΙΟ	59545	59546	73333
ΔΗΜΟΤΙΚΗ ΑΣΤΥΝΟΜΙΑ	59592	59564	59515
Δ/ΝΣΗ ΤΕΧΝΙΚΟΥ & ΠΟΛΕΟΔΟΜΙΑΣ	59500		21777
ΓΡΑΦΕΙΟ ΚΑΘΑΡΙΟΤΗΤΑΣ	59509		
ΝΕΚΡΟΤΑΦΕΙΟ	59513		

Φαρμακεία



Παρασκευή 4 Μαρτίου 2005

Εφημερεύει:
13.30-17.00 Καραγκιζόπουλος Κων/νος, Βενιζέλου 28, τηλ. 22334

Διανυκτερεύει:
20.30-01.00 Θεοδώρου Νικόλαος, Πλατεία Πλατάνων 1, πρώην Κεντρικής 69, τηλ. 24534

Συνεργείο επιφυλακής της ΔΕΥΑΒ

Το συνεργείο επιφυλακής της ΔΕΥΑΒ κατά το διάστημα από **1-3-2005** μέχρι **15-3-2005** θα είναι το εξής:

Αυτόματος τηλεφωνητής βλαβών: τηλ. 23310 21814, 78815, Κουρτίδης Μιχαήλ, Τεχνίτης Υδραυλικός 6977 578583, Ιωαννίδης Νικόλαος , Εργάτης

ΓΡΑΦΕΙΟ ΤΕΛΕΤΩΝ ΕΛΕΥΘΕΡΙΟΥ Γ. ΚΥΠΡΑΙΟΥ

ΑΓΙΟΥ ΔΗΜΗΤΡΙΟΥ 4 - ΤΗΛ. 70050 - 71981 - 28096

Στην παλιά Τροχαία απέναντι από το Δημαρχείο

Η δαπάνη μιας άψογης τελετής, στο γραφείο μας είναι η μικρότερη και η οικονομικότερη από οπουδήποτε αλλού

ΚΑΝΤΕ ΣΥΓΚΡΙΣΗ ΣΤΙΣ ΤΙΜΕΣ ΜΑΣ

ΔΩΡΕΑΝ ΓΙΑ ΑΠΟΡΟΥΣ ΚΙΒΩΤΙΑ ΟΣΤΩΝ

Διανυκτερεύοντα Βενζινάδικα



Παρασκευή 4 Μαρτίου 2005

Κεσανόγλου Π. και Σία Θες/νικης 134 τηλ. 24306
Ερμής Α.Ε. Πιερίων 208 τηλ. 28918

ΕΜΠΟΡΙΚΟΣ ΣΥΛΛΟΓΟΣ ΒΕΡΟΙΑΣ



ΠΡΟΓΡΑΜΜΑ

ΕΜΠΟΡΙΚΩΝ ΚΑΤΑΣΤΗΜΑΤΩΝ ΒΕΡΟΙΑΣ από 1 - 11 - 2004 έως 31 - 3 - 2005

Δευτέρα	:8:30 - 14:30	Κλειστά
Τρίτη	:8:30 - 14:00	& 17:00 - 20:00
Τετάρτη	:8:30 - 14:30	Κλειστά
Πέμπτη	:8:30 - 14:00	& 17:00 - 20:00
Παρασκευή	:8:30 - 14:00	& 17:00 - 20:00
Σάββατο	:8:30 - 14:30	Κλειστά

Στηρίζοντας την αγορά της πόλης μας επενδύουμε στο μέλλον των παιδιών μας

-ΧΕΙΜΕΡΙΝΟ ΠΡΟΓΡΑΜΜΑ ΔΡΟΜΟΛΟΓΙΩΝ ΑΠΟ ΔΕΥΤΕΡΑ ΕΩΣ ΠΑΡΑΣΚΕΥΗ--

ΝΑΟΥ-ΒΕΡ-ΘΕΣΕΧ-PRESS
6:30, 7:00, 7:45, 8:45, 9:45, 10:45, 11:45, 12:45, 3:45, 14:45,15:45 16:45, 17:45, 18:55,
ΒΕΡ-ΘΕΣΠΟΣΤΑ
5:30, 6:20, 7:15, 8:00 9:00, 10:00, 11:00,12:00 13:00,14:00,15:00, 16:00

17:00,18:00,19:00, 20:20 21:00
ΘΕΣ-ΒΕΡ-ΝΑΟΥ EXPRESS
6:15,8:15,9:15,10: 15,11:15,12:15,13: 15,14:15,15:15,16: 15,17:15,18:15,19: 15,20:45
ΒΕΡΟΙΑΑΘΗΝΑ
8:30,15:00,20:30
ΒΕΡ-ΝΑΟΥ
6:30,7:05,7:10,7:4 0,8:40

9:10,10:10,11:10,12:10 12:30,13:10,13:30, 13:45 14:10,14:30,15:10, 16:10 17:10,18:10,19:10, 19:15 20:10,21:40
ΝΑΟΥ-ΒΕΡ
7:45,8:05,9:45,13: 00,14:15,16:30,18: 15,19:00,19:45
ΝΑΟΥΣΑ- ΘΕΣ/ΝΙ-ΚΗ
6:05,7:20,8:20,9:2 0,10:20,11:20,12:2 0,13:20,14:20,15:2 0,16:20,17:20,18:3 0,20:35
ΝΑΟΥ-ΖΕΡ-ΑΡΧΑΓΓΕΛΟ
8:30,11:00,13:30,1 4:55
ΒΕΡ-ΚΟΥΜΑΡΙΑ ΤΡΙΤΗ-ΣΑΒΒΑΤΟ
8:45,13:30
ΒΕΡ-ΜΑΡΙΝ
7:00,13:15
ΒΕΡ-ΚΕΦ-Π.ΣΚΥΛ ΑΛΕΞΑΝΔΡΕΙΑ
6:30,12:00,14:30,1 9:45
ΒΕΡ-ΜΕΛ-ΑΛΕΞ
6:50,8:00,9:30,11: 10,13:30,14:40,16: 45,18:00,20:00
ΒΕΡ-ΑΛΕΞ
8:30,9:30,10:30,14 :40
ΒΕΡ-ΣΥΚΙΑ
7:05,13:25
ΒΕΡ-ΕΔΕΣ
7:50,9:30,11:00,12 :30,14:45,16:00
ΒΕΡ-ΚΡ.ΒΡΥ
6:00,7:45,10:45,12 :30,14:45,19:15
ΒΕΡ-ΣΤΕΝ ΜΟΝΟΣΠΙΤΑ
7:00,13:15
ΒΕΡ-ΦΥΤΙΑ
6:50,14:30
ΒΕΡ-ΔΑΣΚΙΟ
7:00,14:00
ΜΕΛ-ΘΕΣ/ΝΙΚΗ
6:00

-ΧΕΙΜΕΡΙΝΟ ΠΡΟΓΡΑΜΜΑ ΔΡΟΜΟΛΟΓΙΩΝ ΣΑΒΒΑΤΟΥ-

ΒΕΡ-ΘΕΣΕΧPRES
7:45,8:45,9:45,10: 45,11:45,12:45,13 :45,14:45,15:45,1 6:45,17:45,18:55
ΒΕΡ-ΘΕΣ ΠΟΣΤΑ
6:45,8:00,9:00,10: 00,11:00,12:00,13 :00,14:00,15:00,1 6:00,17:00,18:00, 19:00,20:20,21:30
ΘΕΣ-ΒΕΡ-ΝΑΟΥ EXPRES

9:15,10:15,11:15, 12:15,13:15,14:15 15:15,16:15,17:15 18:15,19:15,20:45
ΘΕΣ-ΒΕΡ ΠΟΣΤΑ
6:45,7:45,8:45,9:4 5,10:45,11:45,12: 45,13:45,14:45,15 :45,16:45,17:45,1 8:45, 20:05, 21:30
ΒΕΡΟΙΑ-ΑΘΗΝΑ
8:30,15:00,20:30
ΒΕΡ-ΝΑΟΥ

6:45,7:05,7:45,8:0 0,8:40,9:00,9:40, 10:10,11:10,11:45 12:10,12:30,13:10 13:30,14:10,14:30 15:10,15:30,16:10 17:10,18:10,19:10 20:10,21:40
ΝΑΟΥ-ΒΕΡ
ΘΕΣ/ΝΙΚΗ
6:20,7:20,8:20, 9:20,10:20,11:20 12:20,13:20,14:20

15:20,16:20,17:20 18:30,20:35
ΝΑΟΥ-ΒΕΡ
7:45,10:00,11:45 13:00,14:15,16:30 19:00,19:45
ΝΑΟΥΣΑ ΖΕΡΒΟΧΩΡΙ
8:30,13:30
ΒΕΡ-ΜΕΛ
ΑΛΕΞΑΝ
6:50,8:10,9:30,11: 30,13:30,14:40

16:45,18:00,20:00
ΒΕΡΟΙΑ- Κ.ΒΡΥΣΙ
7:45,10:45,12:30
ΒΕΡΟΙΑ-ΜΑΡΙΝΑ
7:00,13:00
ΒΕΡΟΙΑ-ΦΥΤΙΑ
6:50,14:30
ΘΕΣ-ΚΛΕΙΔΙ ΑΛΕΞΑΝ
7:45,11:15,16:30 19:45
ΜΕΛΙΚΗ ΘΕΣ/ΝΙΚΗ
6:00
ΘΕΣ-ΝΑΟΥ ΠΟΣΤΑ
6:45, 7:45

ΒΕΡΟΙΑ-ΘΕΣ/ΝΙΚΗ
5:30, 6:20, 6:30Τ, 7:00Τ,7:115, 7:45Τ, 8:00, 8:45Τ, 9:00, 9:45Τ, 10:00, 10:45Τ, 11:00, 11:45Τ, 12:00, 12:45Τ, 13:00, 13:45Τ, 14:00, 14:45Τ, 15:00, 15:45Τ, 16:00,

16:45Τ, 17:00, 17:45Τ, 18:00, 18:55Τ, 19:00, 20:20, 21:00.
ΘΕΣ/ΝΙΚΗ-ΒΕΡΟΙΑ
5:40, 6:15Τ, 6:30, 7:30, 8:15Τ, 8:30, 9:15Τ, 9:30, 10:00, 10:15Τ, 10:45, 11:15Τ, 11:45, 12:15Τ, 12:45, 13:15Τ,

13:45, 14:15Τ, 14:45, 15:15Τ, 15:45, 16:15Τ, 16:45, 17:15Τ, 17:45, 18:15Τ, 18:45, 19:15Τ, 20:05, 20:45Τ, 21:30.
ΝΑΟΥΣΑ-ΘΕΣ/ΝΙΚΗ
6:05Τ, 7:20Τ, 8:20Τ, 9:20Τ, 10:20Τ, 11:20Τ,

12:20Τ, 13:20Τ, 14:20Τ, 15:20Τ, 16:20Τ, 17:20Τ, 18:30Τ, 20:35.
ΘΕΣ/ΝΙΚΗ-ΝΑΟΥΣΑ
6:15Τ. 8:15Τ, 9:15Τ, 10:15Τ, 11:15Τ, 12:15Τ, 13:15Τ, 14:15Τ, 15:15Τ, 16:15Τ, 17:15Τ, 18:15Τ, 19:15Τ, 20:45Τ.

ΓΡΑΜΜΗ ΑΘΗΝΩΝ
ΒΕΡΟΙΑ-ΑΘΗΝΑ
ΚΑΘΗΜΕΡΙΝΑ: 8:30,15:00, 20:30.
ΑΘΗΝΑ-ΒΕΡΟΙΑ
ΚΑΘΗΜΕΡΙΝΑ: 8:30,15:00, 20:30.
-Το παραπάνω πρόγραμμα δεν ισχύει Κυριακές και Εορτές.
ΤΟ Κ.Τ.Ε.Λ. ΗΜΑΘΙΑΣ ΠΑΡΕΧΕΙ ΣΤΟΥΣ ΕΠΙ-

ΒΑΤΕΣ ΤΗ ΔΥΝΑΤΟΤΗΤΑ ΕΚΔΟΣΗΣ:
-ΜΗΝΙΑΙΑΣ ΚΑΡΤΑΣ ΣΥΓΚΕΚΡΙΜΕΝΩΝ ΔΡΟΜΟΛΟΓΙΩΝ ΜΕ ΕΚΠΤΩΣΗ 30%.
-ΜΗΝΙΑΙΑΣ ΚΑΡΤΑΣ ΑΠΕΡΙΟΡΙΣΤΩΝ ΔΙΑΔΡΟΜΩΝ ΜΕ ΕΚΠΤΩΣΗ 45% ΕΩΣ 50%.
Όπου Τ σημαίνει Ταχεία.

Δημόσια Κεντρική Βιβλιοθήκη Βέροιας



ΑΠΟΚΡΙΕΣ 2005 ΣΤΟΝ ΔΗΜΟ ΑΠΟΣΤΟΛΟΥ ΠΑΥΛΟΥ

ΠΡΟΓΡΑΜΜΑ ΕΚΔΗΛΩΣΕΩΝ

ΤΕΤΑΡΤΗ 9-3-2005: Παιδικό Αποκριάτικο πάρτι στην αίθουσα πολλαπλών χρήσεων στο Δημαρχείο 5:30 μ.μ.

ΠΕΜΠΤΗ 10-3-2005: Χορός τρίτης ηλικίας στο κέντρο Σείριος στο Μακροχώρι ώρα έναρξης 8:00 μ.μ.

ΣΑΒΒΑΤΟ 12-3-2005: Παιδικό θέατρο "Το παραμύθι της αλήθειας" στην αίθουσα πολλαπλών χρήσεων στο Δημαρχείο Αποστόλου Παύλου στις 11 π.μ.

Άναμμα φωτιάς. Γλέντι με άφθονο κρασί γύρω από την φωτιά με ορχήστρα παραδοσιακής μουσικής σε πλατεία του Μακροχωρίου 7 μ.μ.

ΚΑΘΑΡΑ ΔΕΥΤΕΡΑ: Παραδοσιακά "Κούλουμα" στο Δ.Δ. Ν. Νικομήδειας στο χώρο του Πολιτιστικού Κέντρου, διοργάνωση Πολιτιστικός Σύλλογος "ΑΡΙΣΤΟΤΕΛΗΣ" Ν. Νικομήδειας, υπό την αιγίδα του Δήμου Αποστόλου Παύλου, ώρα έναρξης 12:00 το μεσημέρι.

ΔΗΜΟΤΙΚΗ ΕΠΙΧΕΙΡΗΣΗ ΠΟΛΙΤΙΣΜΟΥ ΒΕΡΟΙΑΣ

Αποκριάτικος χορός του Τμήματος Λατινοαμερικανικών χορών



Το τμήμα Λατινοαμερικάνικων Χορών της Δημοτικής Επιχείρησης Πολιτισμού Βέροιας οργανώνει αποκριάτικο χορό την ΤΕΤΑΡΤΗ 9 ΜΑΡΤΙΟΥ στο DECO στις 9 μ.μ. και καλεί τους φίλους του να συμμετέχουν στο αποκριάτικο ξεφάντωμα που υπόσχεται.

"Το φιόρο του Λεβάντε" από τον Σύλλογο του Προμηθέα

Από το Δ.Σ. του Συλλόγου "Προμηθέας" γνωστοποιούνται τα εξής:

"Συνεχίζονται εντατικά οι πρόβες της Κεντρικής Θεατρικής Σκηνής του Π.Γ.Σ. "Ο ΠΡΟΜΗΘΕΑΣ" με το έργο του Γ. Ξενόπουλου "Το φιόρο του Λεβάντε". Μετά από πρόβες πέντε περίπου μηνών το έργο βρίσκεται πλέον στην τελική ευθεία.

Οι άνθρωποι του "ΠΡΟΜΗΘΕΑ" πιστοί στις αρχές του Συλλόγου ανεβάζουν και φέτος μια κωμωδία Ελληνα συγγραφέα.

Η πρεμιέρα του έργου έχει προγραμματιστεί για τον Απρίλιο. Το κλίμα που επικρατεί στις πρόβες είναι πολύ καλό και αυτό θα φανεί και από το τελικό αποτέλεσμα που όπως πάντα πιστεύουμε πως θα είναι καλό.

Την σκηνοθεσία έχει αναλάβει η καταξιωμένη στο κοινό της Βέροιας, και όχι μόνο, ηθοποιός - σκηνοθέτης Βιβή Νικοπούλου, η οποία έχει κάνει και την επιλογή της μουσικής, βοηθός σκηνοθέτη Μάρθα Σαββίδου, κατασκευή σκηνικών Νίκος Κόγιας, ηλεκτρολόγος Γιάννης Πατραλέξης, φροντιστήριο Δέσποινα Μαυροπούλου, υπεύθυνη σκηνής Τασούλα Κόγια, μακιγιάζ Δώρα Ευστρατιάδου. Τους ρόλους ερμηνεύουν: Πέτρος Φύκατας, Αγγελική Ταμπάκη, Πετρούλα Τραψιώτη, Εφη Καραφόλα, Σάκης Λιακούδης, Φρειδερίκη Αναστασίου, Μάρθα Σαββίδου, Νίκος Κόγιας, Διονύσης Καρολίδης, Δέσποινα Μαυροπούλου, Δημήτρης Τσαμήτρος.

Το Δ.Σ. θέλει να ευχαριστήσει την Αντιδήμαρχο Πολιτισμού της Βέροιας κ. Μίμα Δημούλα γιατί από την πρώτη μέρα που ανέλαβε τα καθήκοντά της ενδιαφέρθηκε για τα προβλήματα και βρέθηκε κοντά στο Σύλλογο.

Το Δ.Σ.



"Ελάτε να γλεντήσουμε παρέα" στις Αποκριάτικες εκδηλώσεις της Βέροιας

✓ ΑΝΑΛΥΤΙΚΑ ΟΛΟ ΤΟ ΠΡΟΓΡΑΜΜΑ

Ο Δήμος Βέροιας και ο Ενιαίος Φορέας Πολιτισμού, διοργανώνουν για τρίτηχρονιά, εκδηλώσεις για την Αποκριά, με το σύνθημα "ελάτε να γλεντήσουμε παρέα", στη Βέροια και τα δημοτικά διαμερίσματα, από την Τσικνοπέμπτη 3 Μαρτίου μέχρι και την Καθαρά Δευτέρα 14 Μαρτίου 2005.

Αναλυτικά το πρόγραμμα έχει ως εξής:

Σάββατο 5 Μαρτίου 2005

Πλατεία Ελιάς ώρα 11:00 π.μ.

Προσκοπικά παιχνίδια για παιδιά σε συνεργασία με την Τοπική Εφορεία Προσκόπων Βέροιας

Κυριακή 6 Μαρτίου 2005

Πλατεία Δημαρχείου ώρα 12:00 π.μ

Αποκριάτικη μουσική παράσταση για παιδιά από το "Κρουστόφωνο".

Παρασκευή 11 Μαρτίου 2005

Πλατεία Δημαρχείου ώρα 8:30 μ.μ.

Μασκέ αποκριάτικο πάρτι για μικρούς και μεγάλους με λάτιν ορχήστρα σε συνεργασία με το σύλλογο καταστηματαρχών καφέ-μπαρ.

Σάββατο 12 Μαρτίου 2005

Πλατεία Ωρολογίου ώρα 8:00 μ.μ.

Αναχώρηση ομάδας μεταμφιεσμένων για γλέντι μέσα στην πόλη με ελεύθερη συμμετοχή του κόσμου.

Κυριακή 13 Μαρτίου 2005

Πλατεία Ωρολογίου ώρα 11:00 π.μ.

Υπαίθριο μασκέ πάρτι για παιδιά με κλόουν, ταχυδακτυλουργούς και ξυλοπόδαρους.

Πλατεία Ελιάς ώρα 12:00 π.μ.

Παραδοσιακό γλέντι με τα χάλκινα της Γουμένισσας.

Πλατεία Ωρολογίου ώρα 7:00 μ.μ.

Αναχώρηση της πομπής για το κάψιμο του βασιλιά Καρνάβαλου που θα γίνει στην πλατεία της Κυψέλης με συνοδεία παραδοσιακών οργάνων.

Πλατεία Κυψέλης ώρα 8:00 μ.μ.

Άφιξη της πομπής του Καρνάβαλου - Παραλαβή του κλειδιού της αποκριάς από το Δήμαρχο- Άναμμα της φωτιάς και κάψιμο του Καρνάβαλου - Παραδοσιακό αποκριάτικο γλέντι γύρω από τη φωτιά με άφθονο κρασί και παραδοσιακές λιχουδιές.

Καθαρά Δευτέρα 14 Μαρτίου 2005

Πλατεία Ελιάς ώρα 11:00 π.μ.

Κούλουμα-μαγείρεμα της πατροπαράδοτης φασολάδας, μοίρασμα λαγάνας και κρασιού - αποχαιρετιστήριο παραδοσιακό γλέντι με όργανα.

ΑΠΟΚΡΙΑ ΣΤΑ ΔΗΜΟΤΙΚΑ ΔΙΑΜΕΡΙΣΜΑΤΑ

Δημοτικό Διαμέρισμα Ασωμάτων

Παρασκευή 11 Μαρτίου 2005: Βραδιά ηλικιωμένων (δημοτικό σχολείο Ασωμάτων).

Σάββατο 12 Μαρτίου 2005: Παιδικός αποκριάτικος χορός (δημοτικό σχολείο Ασωμάτων).

Κυριακή 13 Μαρτίου 2005: Κάψιμο κέδρων (δημοτικό σχολείο Ασωμάτων).

Δευτέρα 14 Μαρτίου 2005: Κούλουμα- αποκριάτικο γλέντι (δημοτικό σχολείο Ασωμάτων).

Δημοτικό Διαμέρισμα Ράχης

Κυριακή 13 Μαρτίου 2005, ώρα 3μ.μ: Ελεύθερη παρέλαση μεταμφιεσμένων.

Κυριακή 13 Μαρτίου 2005, ώρα 6μ.μ: Κάψιμο των κέδρων, παραδοσιακό γλέντι γύρω από τη φωτιά με παραδοσιακές λιχουδιές (πλατεία Ράχης).

Δευτέρα 14 Μαρτίου 2005 ώρα 11 π.μ.: Κούλουμα- αποκριάτικο γλέντι (πλατεία Ράχης).

Δημοτικό Διαμέρισμα Αγίας Βαρβάρας

Δευτέρα 14 Μαρτίου 2005 ώρα 11 π.μ.: Κούλουμα- αποκριάτικο γλέντι (πλατεία της εκκλησίας).

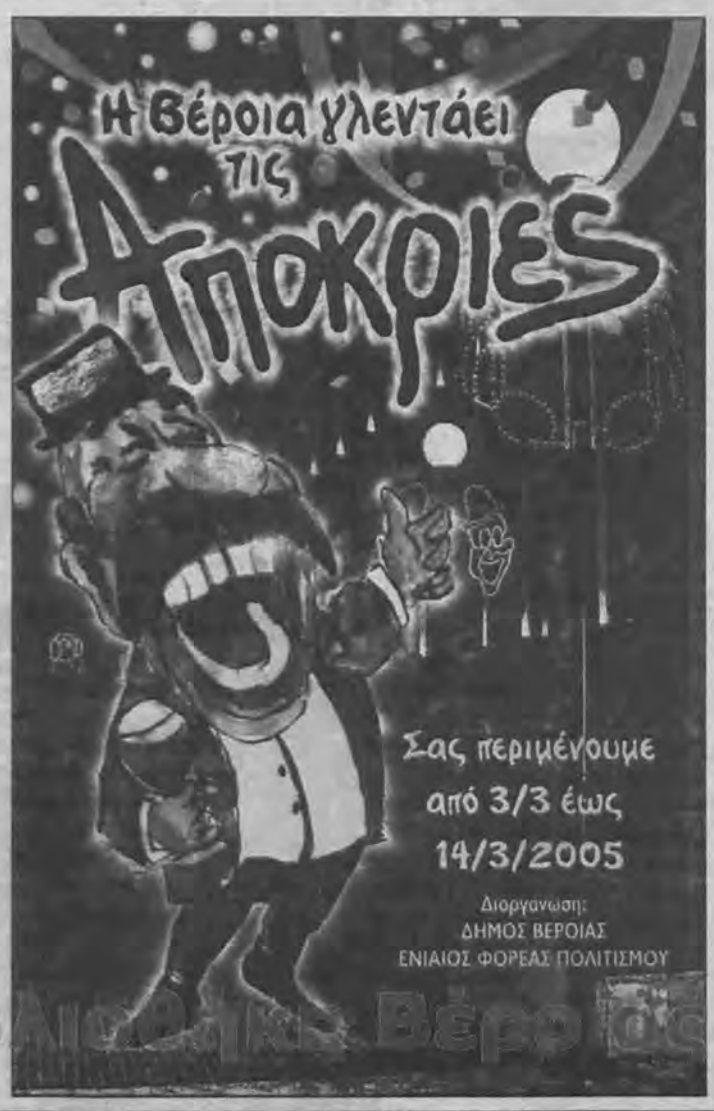

Τηλεόραση - Θέαμα

ΕΤ1

07:00 Παιδικό πρόγραμμα
10:10 History and Biography Channel (Ε)
12:00 Η δασκάλα με τα χρυσά μάτια
13:00 Εραστές της περιπέτειας
14:00 Μένουμε στην Ελλάδα
14:55 Τσικιτίτας
16:00 Εχει γούστο
18:00 Ο πρίγκιπας
19:00 Τα χρώματα της αγάπης
20:00 Ιμαλάϊα
21:00 Η εποχή των εικόνων
22:00 Εποχές και συγγραφείς
22:50 Σαν σήμερα
23:00 Ειδήσεις
24:00 Το λιμάνι των απόκληρων

ΝΕΤ

10:00 Ειδήσεις
10:10 Καθημερινά
12:00 Ειδήσεις
13:00 P - R
15:00 Ειδήσεις
16:00 Ατίθασα νιάτα
17:00 Μέρες αγάπης
18:00 Ειδήσεις
19:00 Η οδύσσεια της τροφής
19:15 Τώρα που φεύγω από τη ζωή
21:00 Ειδήσεις
22:00 Οι επικίνδυνοι
23:45 Blow out

ΕΤ3

07:30 Παιδικές εκπομπές
08:30 Πάντρεμα παραδόσεων
08:55 Πεντάλ
09:00 Πρωϊνό πανόραμα
11:00 Μάμα μία
12:30 Ενστάσεις (Ε)
13:00 Ειδήσεις
14:20 Καιρός
14:30 Με μια τρίτη ματιά
16:00 Ειδήσεις
16:20 Εκτη αίσθηση
16:30 Z&K
18:00 Ο κόσμος των σπορ
18:50 Πεντάλ
19:00 Ειδήσεις
20:00 Πεντάλ
20:10 Σεο Εξτσεντζ
21:30 Δεξίωση
22:30 Ανιχνεύσεις
24:00 Ειδήσεις

MEGA

08:00 Κοινωνία ώρα 8
10:00 Τα μυστικά της Βέφας
11:00 Ομορφος κόσμος το πρωϊ
14:00 Ειδήσεις
15:00 Κάτι τρέχει με τους δίπλα (Ε)
16:15 Φτωχή μου Αναστασία
17:30 Ματιές στα γεγονότα
17:40 Απαγορευμένη αγάπη
18:20 Φιλοδοξίες
19:00 Βέρα στο δεξί
20:00 Κεντρικό δελτίο ειδήσεων
21:00 Τηλεμπόρα
22:00 Οι απαράδεκτοι (Ε)
23:00 Μετράω στιγμές

ΑΝΤ1

06:50 Καλημέρα Ελλάδα
10:00 Πρωινός καφές
13:00 Ειδήσεις
14:00 Αποκάλυψη... τώρα!
16:00 Και οι παντρεμένοι έχουν ψυχή (Ε)
16:55 Super game
17:00 Εγλήματα (Ε)
18:00 Ειδήσεις
18:15 Super game
18:20 Καλημέρα ζωή
19:15 Η λάμψη
20:00 Τα νέα του ΑΝΤ1
21:00 Ελλάς το μεγαλείο σου
22:00 Μη μου λες αντίο
23:00 Fame story
24:00 Ειδήσεις

STAR

06:45 Κάθε μέρα, καλημέρα
10:00 ΟΛΕ
13:00 Ειδήσεις
14:00 Super Star
16:15 Ειδήσεις
16:30 Η Μαριάννα της νύχτας
18:00 Ιερό πάθος
18:30 Οι κληρονόμοι
19:30 Ειδήσεις
21:00 Η κορυφή του Δάντη
23:15 Ο αρχιμαφιόζος

ALTER

06:15 Alter kids
09:30 Ειδήσεις
10:00 Καθαρές κουβέντες
12:30 Ειδήσεις
13:45 Top Secret
16:15 Ειδήσεις
16:20 Υιε μου υιε μου
18:15 Top Secret - Τελευταία έκδοση
18:45 Ειδήσεις
21:00 Ρεξ
22:00 Ελληνική ταινία
23:00 Φως στο τούνελ

ALPHA ΤΗΛΕΟΡΑΣΗ

06:00 Καινούργια μέρα
06:45 Καλημέρα σας
10:00 Πρωινό Κους - Κους
13:00 Για ένα φιλί
14:00 Ειδήσεις
15:00 Μεταξύ αγάπης και μίσους
16:00 Αυτό που θέλουν οι γυναίκες
17:50 Ειδήσεις
18:00 Να πεθερός να μάλαμα
20:00 Ειδήσεις
21:00 Βελούδο από μετάξι
22:00 Αχ! Και να ξερες (Ε)
23:00 Ακροβατώντας
24:00 Ο υποψήφιος

21.00 ALTER Ρεξ
Αμερικανική σειρά. **ΑΣΤΥΝΟΜΙΚΗ**



16.30 STAR Μεξικανική σειρά. **ΑΙΣΘΗΜΑΤΙΚΗ**

Η Μαριάννα της νύχτας



Ο Ιγκνάσιο μεταφέρεται σε ένα νησί όπου βρίσκονται φυλακές. Οι υπόλοιποι συνάδελφοί του προσπαθούν να τον πείσουν να το σκάσει, αλλά εκείνος τους απαντάει πως θα αποδείξει την αθωότητά του και θα σταματήσει να είναι έναν φυγάς. Η Λουκρέσια λέει στη Γιαντίρα πως ο Ιγκνάσιο είναι γιος της. Ο Ατίλιο διατάζει τον Λάουρο να χτυπήσει αλύπητα τον Ιγκνάσιο.

23.15 STAR THE ELITE. Παραγωγή 2001. **ΠΕΡΙΠΕΤΕΙΑ**

Η αριστοκρατία της δίωξης



Πέντε ορφανοί νεαροί, που τους συνδέει το γεγονός πως οι γονείς τους είχαν πέσει θύματα τρομοκρατών, στρατολογούνται από αξιωματικό του στρατού των ΗΠΑ ως μέλη μιας επίλεκτης ομάδας.

Κριτική: Σκηνές δράσης. Σκην.: Τέρι Κάνινγχαμ. Παίζουν: Γιούργκεν Πρόχνοβ, Ρόμπιν Γκίβενς.

21.00 ANT-1 Σειρά του Αντώνη Τέμπου. **ΚΩΜΙΚΗ**

Ελλάς το μεγαλείο σου

Η Τζένη τσακώνεται με τον Τάσο και τον διώχνει από το σπίτι. Η Λίτσα το λέει στον Χρήστο και αυτός στενοχωριέται γιατί έχει αρχίσει να τον συμπαθεί. Ο Νίκος παίρνει ένα μήνυμα στο κινητό από τη Βάνα, που του κλείνει ραντεβού απειλώντας τον ότι αν δεν τον δει θα αυτοκτονήσει.



21.00 ALPHA Ελληνική σειρά. **ΟΙΚΟΓΕΝΕΙΑΚΗ**

Βελούδο από μετάξι

Ο Λασκαριώτης προσλαμβάνει τη Ρόζα στον εκδοτικό οίκο επίσημα πια. Ο Ηλίας έχει μια καταπληκτική συμπεριφορά απέναντι στην ίδια και τα παιδιά τους, όμως η Ρόζα δεν είναι ευτυχισμένη, γιατί ο Αλέξης συνεχίζει να την αποφεύγει συστηματικά.



22.00 MEGA **Απαράδεκτοι**
Ελληνική σειρά. **ΧΙΟΥΜΟΡΙΣΤΙΚΗ (Ε)**



Ο Βασίλης γνωρίζει στους υπόλοιπους «Απαράδεκτους» τη μέλλουσα σύζυγό του, η οποία έχει κατά νου να εγκατασταθεί – όταν θα παντρευτεί με τον Βασίλη – στα δύο διαμερίσματα των φίλων μας.

ΠΡΟΤΑΣΕΙΣ

• *Για τις απροειδοποίητες αλλαγές υπεύθυνα είναι τα κανάλια*

23.00 ΜΕΓΑ **Μετράω στιγμές**
Ελληνική σειρά. **ΚΟΙΝΩΝΙΚΗ**





Η Ελπίδα διαπιστώνει ότι τα παιδιά, που τόσο καιρό έμεναν στο σπίτι του πατέρα τους, μετά την απόφαση για τα ασφαλιστικά, έχουν αρχίσει να παρουσιάζουν διαταραχές στη συμπεριφορά τους. Το θέμα το αναφέρει στον Ιάσονα, αλλά είναι αδύνατον να συνεννοηθεί μαζί του, γιατί το μίσος που έχει ορθωθεί ανάμεσά τους είναι αξεπέραστο.

22.00 ΑΝΤ-1 **Μη μου λες αντίο**
Σειρά του Μ. Μανουσάκη. **ΚΟΙΝΩΝΙΚΗ**



Ο Μουράτ προσπαθεί απεγνωσμένα να δει τη Χριστίνα, για να της ζητήσει συγγνώμη και να της εξηγήσει, αλλά εκείνη είναι πια υπό τη στοργική προστασία του Λάζαρου. Μέσα στην απελπισία του ο Μουράτ εισβάλλει στο σπίτι του Λάζαρου, για να τη δει έστω για μια στιγμή. Η Χριστίνα λιποθυμά. Στο μεταξύ στο σχολείο, η αποχή των μαθητών συνεχίζεται και ο υποδιευθυντής καλεί τους γονείς. Στο πανεπιστήμιο, η Χριστίνα βιώνει τον αποκλεισμό από τους συμφοιτητές

Απόσπασμα Κεντρική Βιβλιοθήκη Βέροιας

Η HONDA ΑΠΟΚΑΛΥΠΤΕΙ ΤΟ CIVIC CONCEPT ΚΑΙ ΠΑΡΟΥΣΙΑΖΕΙ ΤΕΧΝΟΛΟΓΙΚΕΣ ΚΑΙΝΟΤΟΜΙΕΣ ΣΤΟ ΣΑΛΟΝΙ ΤΗΣ ΓΕΝΕΥΗΣ



Επιμέλεια - κείμενα
Δημήτρης Πάτσιος

Στο Σαλόνι της Γενεύης θα υπάρχουν δύο νέα αστέρια από την Honda: Η παγκόσμια πρεμιέρα του Civic Concept καθώς και το ολοκαίνουργιο Legend.

Το "Civic Concept" διαθέτει τη σχεδίαση ενός πεντάθυρου hatchback μοντέλου, αλλά έχει πιο σπορ και σοφιστικέ εμφάνιση.

Στο περίπτερο επίσης θα παρουσιαστεί και το Ευρωπαϊκό Πρωτότυπο Honda Legend, το οποίο περιλαμβάνει το πιο προηγμένο σύστημα τετρακίνησης στον κόσμο, το Super Handling All-Wheel Drive system (SH-AWD). Το σύστημα αυτό κατανέμει το βέλτιστο ποσό ροπής και στους τέσσερις τροχούς σύμφωνα με τις οδηγικές συνθήκες, βοηθώντας στην βελτιστοποίηση της ικανότητας ελιγμών του οχήματος. Τα χαρακτηριστικά για το Ευρωπαϊκό Honda Legend δεν έχουν οριστικοποιηθεί ακόμη, αλλά το μοντέλο αναμένεται να κάνει την παρουσία του στις πωλήσεις τον επόμενο χρόνο.

Μαζί με το Πανευρωπαϊκό Πρωτότυπο Honda Legend και το Σύστημα τετρακίνησης SH-AWD θα υπάρχουν και οι προηγμένες τεχνολογίες της Honda, όπως το Πρώτο Σύστημα Έξυπνης Νυχτερινής Ορατότητας το οποίο ανιχνεύει πεζούς και δίνει στον οδηγό κατευθύνσεις για την αποφυγή τους, καθώς και το Σύστημα Αποφυγής Πρόσκρουσης (CMBS).

Η Honda επιπλέον παίρνει την ευκαιρία και δείχνει στο Σαλόνι της Γενεύης τον τελευταίο κινητήρα της diesel στο FR-V 2.2 i-CTDi, κάνοντας το νέο της εξαθέσιο ακόμη πιο πρακτικό. Επιπλέον στο περίπτερο θα υπάρχει και ένα μοντέλο FR-V με αξεσουάρ.

Το Πανευρωπαϊκό του ντεμπούτο θα κάνει η τελευταία έκδοση του FCX, ενός αυτοκινήτου που κινείται με την ενέργεια υδρογόνου και χρησιμοποιεί μία ενεργειακή στήλη κατασκευασμένη από την Honda. Η Honda, η οποία ηγείται της ανάπτυξης των οχημάτων με ενεργειακές κυψέλες (fuel cells) με την μίσθωση 20 μονάδων FCX παγκοσμίως, θα παρουσιάσει το FCX το οποίο είναι το πρώτο όχημα στον κόσμο με κυψέλες ενεργείας το οποίο μπορεί να λειτουργήσει σε θερμοκρασίες κάτω των 20 βαθμών Κελσίου.

Το Civic Concept θα αποκαλυφθεί στις 11.45π.μ. την 1 Μαρτίου, στο περίπτερο της Honda

Νέα συνεργασία στην F1 για την BAR HONDA

Η Lucky Strike B.A.R Honda είναι στην ευχάριστη θέση να ξεκινήσει τη νέα σεζόν 2005 με την ανακοίνωση μίας νέας συνεργασίας με μία από τις Ιαπωνικές κορυφαίες εταιρείες λιπαντικών την Nippon Oil Corporation (NOC).

Αυτή η μακροχρόνια συνεργασία θα προμηθεύει τα λιπαντικά της NOC, τα ENEOS στην ομάδα της B.A.R Honda ενώ το διακριτικό λογότυπο ENEOS θα εμφανίζεται στο ρύγχος της B.A.R Honda 007 καθώς και στις φόρμες των οδηγών από το επόμενο Σαββατοκύριακο με το Grand Prix της Αυστραλίας.

Η νέα αυτή συνεργασία γεννήθηκε από την μακροχρόνια σχέση ανάμεσα στην NOC και την Honda Motor Co., Ltd (Honda) η οποία ξεκίνησε το 2000. Τότε, η NOC έγινε η πρώτη Ιαπωνική εταιρεία λιπαντικών που προμήθευε αγωνστικά αυτοκίνητα της Formula One.

Από τότε, η NOC ήταν σε διαδικασία βελτίωσης των λιπαντικών της F1. Μετά τη νέα αυτή συμφωνία με την B.A.R Honda, η NOC θα συνεργάζεται στενά με την Honda R&D Co., Ltd για την περαιτέρω εξέλιξη λιπαντικών κινητήρα και κιβωτίου στα αγωνιστικά μονοθέσια.

ΝΕΑ ΠΑΚΕΤΑ ΕΞΟΠΛΙΣΜΩΝ ΑΥΤΟΚΙΝΗΤΩΝ HONDA

25 Φεβρουαρίου 2005, Η Γενική Αυτοκινήτων Α.Ε.Β.Ε. ανακοίνωσε ότι τα επιβατικά Honda αποκτούν νέους εξοπλισμούς πάνω στους ήδη υπάρχοντες των μοντέλων. Πρόκειται για διάφορα πακέτα που σκοπό έχουν να βελτιώσουν την εμφάνιση των αυτοκινήτων καθώς και την άνεση και πολυτέλεια στο εσωτερικό τους. Τα πακέτα εξοπλισμού είναι τα ακόλουθα:

1.JAZZ TEMPO
2.JAZZ ELEGANCE
3.CIVIC 3D "HONDA" RACING
4.CR-V FREEDOM
5.ACCORD SIGMA

1) Το JAZZ TEMPO θα περιλαμβάνει (εκτός από τον στάνταρ εξοπλισμό του μοντέλου) τα εξής:

"Ζάντες αλουμινίου 5,5" x 14"
"Χρωμιομένα σετ μπουλόνια
"Σετ διακοσμητικά μαρσπιέ

Το κόστος του πακέτου αυτού επιπρόσθετα στην τιμή του αυτοκινήτου θα είναι 420 ευρώ.

2) Το JAZZ ELEGANCE θα περιλαμβάνει (εκτός από τον στάνταρ εξοπλισμό του μοντέλου) τα εξής:

"Ζάντες αλουμινίου 5,5" x 14"
"Χρωμιομένα σετ μπουλόνια
"Σετ διακοσμητικά μαρσπιέ
"Υποβραχιόνιο
"Αεροτομή
"Επένδυση ταμπλώ

Το Swift στη Γενεύη

Το κυριότερο έκθεμα στο περίπτερο της Suzuki στην έκθεση της Γενεύης θα είναι το νέο Suzuki Swift το οποίο ήδη έχει κάνει την επίσημη εμφάνισή του στην Αυστραλία πριν από λίγες ημέρες. Το νέο compact μοντέλο της γιαπωνέζικης εταιρείας παρουσιάζεται επίσημα στην Ευρώπη αύριο (1/3/2005) και σύντομα θα περάσει στις βιτρίνες των αντιπροσώπων.

Οι σχεδιαστές του υποστηρίζουν πως με αυτό γίνεται μία νέα αρχή στην ιστορία της εταιρείας, μπαίνει νέα βάση στην στρατηγική της. Μέχρι τώρα η Suzuki έφτιαχνε γιαπωνέζικα αυτοκίνητα για την Ευρώπη. Τώρα θα φτιάχνει ευρωπαϊκά αυτοκίνητα για την Ιαπωνία. Για αυτό και στην διαδικασία σχεδιασμού του ενεπλάκησαν ευρωπαίοι μηχανικοί και σχεδιαστές κάτι που γίνεται φανερό από την πρώτη ματιά.

Κατ' αρχήν δεν ακουλουθείται ο κανόνας του αμαξώματος ενός όγκου που είναι τόσο συνηθισμένος σε αυτοκίνητα αυτής της κατηγορίας. Το μπροστινό μέρος ξεχωρίζει αρκούντως από την καμπίνα του οδηγού και κυριαρχείται από μεγάλα φωτιστικά σώματα και "δυναμική" μάσκα. Τα νεύρα στα πλαϊνά του αμαξώματος τονίζουν την sport εικόνα του οχήματος όπως και οι ρόδες με τις πεντάκτινες ζάντες αλουμινίου.

Εσωτερικά το κομψό και απέριττο ταμπλό είναι αρκετά χαμηλωμένο στην προσπάθεια να διευρυνθεί το οπτικό πεδίο του οδηγού. Στο sport τριάκτρινο τιμόνι βρίσκονται τα χειριστήρια του ραδιοφώνου ενώ πινελιές αλουμινίου υπάρχουν τόσο σε αυτό όσο και στον λεβιέ των ταχυτήτων. Το αυτοκίνητο προσφέρεται με τρεις επιλογές για το κιβώτιο ταχυτήτων: Manual (5 θέσεις), Manual Transmission Automatic (5 θέσεις) και Automatic (4 θέσεις).

Τρεις είναι και οι επιλογές για τους κινητήρες: 1,3 λίτρα M13A (βενζίνη), 1,5 λίτρα M15A (βενζίνη) και 1,3 DDiS (diesel). Οι διαστάσεις του αυτοκινήτου είναι μεν μικρές για να διευκολύνεται η κίνησή του στην πόλη αλλά διαθέτει ωστόσο αρκετό χώρο για την μεταφορά των επιβατών και των αποσκευών τους. Ο χώρος φόρτωσης έχει αρχική χωρητικότητα 213 λίτρων που αυξάνει όταν πέσουν τα διαιρούμενα πίσω καθίσματα. Στα συν του οχήματος σύμφωνα με την εταιρεία πρέπει να υπολογισθούν και οι μεγάλες δυνατότητες ρύθμισης της θέσης του οδηγού ώστε να βολευτούν τόσο μεγαλόσωμοι οδηγοί (Ευρώπη) όσο και εξαιρετικά μικρόσωμοι (Ιαπωνία).

Αποκλειστική Πηγή: www.autopress.gr

18/01/2005 - Nissan Pick Up: το κορυφαίο ανοιχτό ελαφρύ φορτηγό, πρώτο και σε πωλήσεις για το 2004

Η 50χρονη παράδοση της Nissan στην παραγωγή τετρακίνητων, παντός εδάφους οχημάτων, κληροδότησε το Pick Up με κορυφαία χαρακτηριστικά: αξιοπιστία, χρηστικότητα, εξαιρετικές δυνατότητες κίνησης εκτός δρόμου και βέβαια αποδοτικούς και οικονομικούς κινητήρες.

, Το Nissan Pick Up κατέλαβε την πρώτη θέση στις πωλήσεις των ανοιχτών ελαφρών φορτηγών (5.065 μονάδες) για το 2004 με πολύ μεγάλη διαφορά από τους ανταγωνιστές του και μερίδιο αγοράς που ανήλθε στο εκπληκτικό 37,2%. Αυτό σημαίνει ότι περισσότερα από ένα στα τρία αυτοκίνητα της κατηγορίας που πωλήθηκαν πέρσι, ήταν Nissan.

, Η Nissan όμως κατέλαβε την πρώτη θέση και στην κατηγορία των LCV (Light Commercial Vehicles), που αποτελείται από ανοικτά και κλειστά ελαφρά φορτηγά, με πωλήσεις 5.635 μονάδων και μερίδιο αγοράς 25,1%.

, Τα αποτελέσματα αυτά οφείλονται τόσο στην υπεροχή των μοντέλων της Nissan, όσο και στο ανεπτυγμένο και άριστα οργανωμένο σε όλη την Ελλάδα, δίκτυο της εταιρίας.

, Η Νικ. Ι. Θεοχαράκης Α.Ε. διαθέτει μια ευρύτατη γκάμα επαγγελματικών μοντέλων, με μικτό βάρος που ξεκινά από τον 1,5 τόνο του Kubistar και φτάνει μέχρι τους 15 τόνους του Atleon.

Η Fiat στο 75ο Σαλόνι Αυτοκινήτου της Γενεύης

Η Fiat έχει ετοιμάσει ένα ιδιαίτερης αρχιτεκτονικής περίπτερο στην 75η Έκθεση Αυτοκινήτου της Γενεύης. Χωρίζεται σε δυο θεματικά πεδία, όπου οι επισκέπτες μπορούν να θαυμάσουν το νέο Croma στην παγκόσμια πρεμιέρα του και τις δημιουργίες του Fiat Style Centre.

Στο περίπτερο της εταιρείας κυριαρχεί το "χρώμα" της Pop κουλτούρας, εμπνευσμένο από τα Seventies, ενώ πλαισιώνεται από κορυφαία τεχνολογία και υψηλής ποιότητας υλικά. Το αστέρι του περιπτέρου είναι φυσικά το νέο "saloon", που θα εκπροσωπείται στην ελβετική έκθεση από τέσσερις εκδόσεις.

Το παρών όμως θα δώσουν όλα τα μοντέλα της Fiat, με πρώτα τα δυο Panda 4x4: ένα με πορτοκαλί χρώμα και το "Panda Swiss", βασισμένο εξ ολοκλήρου στα χρώματα της "οικοδέσποινας" Ελβετίας.

Τα δυο τετρακίνητα θα πλαισιώνει ένα μαύρο-μπλε Panda, ένα Seicento και μια Limited Edition του Fiat Idea. Ξεχωριστή θέση θα έχει και το Stilo Multi Wagon Uproad, όπως και η νέα έκδοση του Stilo, η οποία θα προτείνει επιπλέον σπορ απόχρωση στους λάτρεις της οδήγησης.

Όπως όμως αναφέραμε ήδη, το αυτοκίνητο που θα κλέψει τις εντυπώσεις και τα βλέμματα των επισκεπτών, είναι το ολοκαίνουργιο Croma. Η Fiat είναι περήφανη που εντάσσει στους κόλπους της ένα τέτοιο μοντέλο, ένα ιδιαίτερο station wagon που θα αρχίσει τις πωλήσεις του το καλοκαίρι. Το νέο Fiat, που σχεδιάστηκε από τον Giorgetto Giugiaro και παράγεται στο εργοστάσιο του Cassino, υπόσχεται κορυφαία ευρυχωρία, υψηλή τεχνολογική εφαρμογή με τους ντιζελοκινητήρες και πρώτου επιπέδου ποιότητα.

Η αυθεντικότητα του νέου Croma γίνεται εμφανής από το εκλεπτυσμένο και κομψό σχεδιασμό του, που προβάλλει τις απαλές, απλές γραμμές και τονίζει τα δυναμικά του χαρακτηριστικά, την αίσθηση ποιότητας και, βέβαια, την μεγαλύτερη ευρυχωρία της κατηγορίας! Για του λόγου το αληθές, οι διαστάσεις του Croma είναι μήκος 475 cm, πλάτος 177 cm και ύψος 160 cm, με ένα μεταξόνιο 2 μέτρων και 70 εκατοστών.

Το νέο Croma θα κινείται από πέντε διαφορετικούς κινητήρες. Οι βενζινοκινητήρες θα είναι ένας 1.8 136 ίππων και ένας 2.2 147 ίππων και θα συνδυάζονται με χειροκίνητο κιβώτιο 5 σχέσεων, ενώ η έκδοση των 2.2 λίτρων θα μπορεί να εφοδιαστεί σαν εξτρά με αυτόματο σειριακό επιλογέα. Οι πετρελαιοκινητήρες θα είναι της γενιάς Multijet, δύο 1.9 με 120 και 150 ίππους αντίστοιχα (που θα συνδυάζονται με χειροκίνητο κιβώτιο 6 σχέσεων ή εναλλακτικά με ένα αυτόματο σειριακό στην έκδοση των 150 ίππων) κι ένας 2.4 200 ίππων (που θα συνδυάζεται με το 6τάχυτο αυτόματο σειριακό κιβώτιο).

Σε υψηλά επίπεδα κινούνται και η σχεδίαση του εσωτερικού, που σε φέρνει κοντά στο αυτοκίνητο συναισθηματικά, και η προσφερόμενη άνεση, που αγγίζει τα κορυφαία επίπεδα. Και, φυσικά, το πακέτο εξοπλισμού είναι ιδιαίτερα πλούσιο, προσφέροντας πολυτέλεια και χαρακτήρα.

Το νέο Croma όμως υπόσχεται επίσης κορυφαία προστασία για τους επιβάτες του. Οι λαμπτήρες xenon, το VDC με Hill-Holder, οι εννιά αερόσακοι (από τους οποίους οι επτά είναι στάνταρ σε όλες τις εκδόσεις) κινούνται προς αυτή την κατεύθυνση.

Άλλωστε το Fiat Auto Safety Centre εξομοίωσε όλους τους πιθανούς τρόπους ατυχήματος, για να προσφέρει στους επιβάτες του νέου Croma τη μέγιστη δυνατή παθητική ασφάλεια. Αυτές οι λεπτομέρειες, άλλωστε, κάνουν το νέο Croma μοναδικό και κυρίαρχο στην κατηγορία του.



Αλλάζει κάτι στην Αυστραλία;

Στη χώρα των καγκουρό, παραδοσιακά πλέον από το 1996, ξεκινά το πρώτο τεστ των ομάδων για την καινούρια αγωνιστική περίοδο. Την περασμένη πενταετία, όπου σημειώθηκε αυτή η άνευ προηγούμενου τεχνολογική εξέλιξη των μονοθέσιων, οι ομάδες δεν προλάβαιναν να παρατάξουν από το πρώτο κιόλας GP τα νέα τους όπλα. Έτσι, στην Αυστραλία, βλέπαμε τη συνέχεια του επιλόγου της προηγούμενης χρονιάς, με μια ελαφριά απόκλιση στους χρόνους, λόγω της νέας παρτίδας των ελαστικών και των ολοκαίνουριων αεροδυναμικών βοηθημάτων.

Τι πρόκειται να δούμε φέτος στην Ωκεανία; Οι πρώτες αναμνηστικές φωτογραφίες στο πάρκο της Μελβούρνης, κρύβουν νέα πρόσωπα στην διεκδίκηση του τίτλου; Φορέστε το κράνος σας και δεθείτε σφιχτά, γιατί τα "τέρατα" της ασφάλτου επιστρέφουν. Η Παγκόσμια Ομοσπονδία Αυτοκινήτου, έλαβε ρητά μέτρα για τη μείωση της ταχύτητας, όμως, με την πρόοδο των οργάνων μέτρησης των αεροδυναμικών αντιστάσεων, την επιστημονική προσέγγιση της σωστής πρόσφυσης από τις εταιριών κατασκευής ελαστικών, όλα τα μέχρι τώρα μέτρα αναμένεται να κριθούν ανεπαρκή. Το μήνυμα αυτό έχει περάσει στη ΦΙΑ και γι' αυτό του χρόνου θα επέμβει δυναμικότερα στους κινητήρες.

Στην Αυστραλία θα παρακολουθήσουμε κάτι καινούριο φέτος: θα δούμε την επέμβαση της Ομοσπονδίας, στην πίστα. Ίσως παρατηρήσουμε μια εναλλαγή ισορροπιών, μην προτρέξετε όμως να βγάλετε συμπεράσματα, γιατί οι "κόκκινοι" κάνουν τους ψόφιους κοριούς και στη συνέχεια βγάζουν τα αιχμηρά τους δόντια. Ήδη ο "Μέγας" Μπέρνι, έχει δείξει τις διαθέσεις του, για μέχρι τέλους μάχη. Δεν ενδιαφέρεται για το ποιος θα επιβιώσει, αλλά για αύξηση του θεάματος και επαναπροσέγγιση των θεατών.

Με ποιους είναι η παράδοση;

Ύστερα από την πτώση της δυναστείας των Μακλάρεν, η Φεράρι και ο Σουμάχερ κυριάρχησαν την τελευταία πενταετία.

Έτος	Νικητής	Χρόνος
2000	M. Schumacher (Ferrari)	1:34.01.987
2001	M. Schumacher (Ferrari)	1:38.265.33
2002	M. Schumacher (Ferrari)	1:35.36.792
2003	D. Coulthard (McLaren- Mercedes)	1:34.42.124
2004	M. Schumacher (Ferrari)	1:24.15.757

Δημόσια Κεντρική Βιβλιοθήκη Βέροιας

Αυτοκίνητο Formula 1

αθλητισμός

Δημ.Καλαϊτζίδης

"Δεν θα μας επηρεάσει το αποτέλεσμα της Κυριακής

Γράφει ο Βασίλης Βόλκος
e-mail: bvolkos@laosver.gr

Υπό έλεγχο βρίσκεται η κατάσταση στ΄ αποδυτήρια της Βέροιας σύμφωνα με αυτά που δήλωσε στην χθεσινή συνέντευξη τύπου ο προπονητής της ομάδος κ. Δημήτρης Καλαϊτζίδης έπειτα από την συζήτηση που είχε με τους παίκτες, μετά το ισόπαλο αποτέλεσμα της Κυριακής με τον Παναιτωλικό.



Μεταξύ τον άλλον ο κ. Καλαϊτζίδης τόνισε: "Πετυχημένοι σ΄ αυτή την κοινωνία οι αυτοί που αξιοποιούν τις ευκαιρίες που τους παρουσιάζονται χάθηκε μία εξαιρετική ευκαιρία την περασμένη Κυριακή. Είναι όμως σίγουρο ότι τη επόμενη αγωνιστική θα μας δοθεί η ευκαιρία να έχουμε την καλύτερη βαθμολογική θέση απ΄ αυτές που είχαμε μέχρι σήμερα.

Διότι οποιοδήποτε αποτέλεσμα και αν έρθει στην συνάντηση Ιωαννίνων - Καβάλας, με νίκη εμείς θα έχουμε πλησιάσει περισσότερο από κάθε άλλη φορά στην κορυφή. Διότι και αν ακόμη κερδίσουν τα Γιάννενα μπορεί να διατηρήσουν τους τρεις βαθμούς διαφορά όμως θα έχουμε περάσει την Καβάλα.

Επίσης με τους παίκτες συζητήσαμε και είπαμε, ότι προτεραιότητες στην ζωή μας είναι δύο, η επαγγελματική καταξίωση και η κοινωνική, μπορούμε σε αυτή την αγωνιστική περίοδο να δώσουμε λύση στο ένα από τα δύο σημαντικά για την ζωή μας θέματα. Με την κατάκτηση του πρωταθλήματος θα δημιουργήσουμε καλύτερη επαγγελματική προοπτική και αυτό ενδεχομένως να μας δώσει την δυνατότητα να έχουμε και καλύτερη κοινωνική αποδοχή. Τώρα όσο ποτέ άλλωστε πρέπει να είμαστε προσηλωμένοι στον στόχο μας, και πιστεύω ότι πετυχαίνοντας αυτό θα μας διακρίνει υψηλό επίπεδο προσπάθειας, θα μας διακρίνει η υπευθυνότητα, εφόδια που είναι απαραίτητα να μας συνοδεύουν για να πετύχουμε τον μας στόχο.

"Επειδή στ΄ αποδυτήρια όλοι γνωρίζουμε ότι από μας εξαρτάται η απώλεια ή η σωτηρία, και επειδή γνωρίζουμε ότι η νίκη έχει ευεργετική συμμετοχή στην καθημερινότητα μας, πιστεύω ότι πρέπει όλοι μας, να έχουμε σημάνει μέσα μας, πνευματικό συναγερμό και να παρουσιασθούμε περισσότερο έτοιμοι από κάθε άλλη φορά, να ανταποκριθούμε στις απαιτήσεις του αγώνα με την Θράκη".

Μιλώντας με τους παίκτες ο κ. Καλαϊτζίδης είπε ότι με ίδιοι οι παίκτες του ζήτησαν να διατηρηθεί το καλό κλίμα, και η ίδια ποιότητα δουλειάς για να μπορέσουμε να υλοποιήσουμε τον στόχο μας".

Η συζήτηση αυτή έγινε κυρίως γιατί συνήθως μετά από κάποιο αρνητικό αποτέλεσμα δημιουργούνται εντυπώσεις και ακούγονται πολλά και διάφορα έτσι αποφασίσθηκε ότι πρέπει να "δωρισθούν" τα αποδυτήρια, αν και ο ίδιος ο "προπονητής" δεν έψαξε να βρει υπεύθυνους για το άτυχο αποτέλεσμα. Το σημαντικό είναι να πάρουμε τα μηνύματα, και αυτό το βλέπω συνέχεια σε όλους τους παίκτες κατέληξε ο κ. Καλαϊτζίδης.

Όλοι είναι έτοιμοι

Ξεπέρασαν τα προβλήματα τους και χθες προπονήθηκαν κανονικά οι Δ. Σαμαράς, Κ. Γεωργιάδης, Αμαεφούλε και απ΄ ότι φαίνεται θα είναι στην διάθεση του κ. Καλαϊτζίδη για το αγώνα της Κυριακής.

Είναι πολλά τα λεφτά

Ένα νέο ενδιαφέρον στοιχείο σχετικά με το οικονομικό σκέλος προστίθεται στην πολύκροτη, πλέον, υπόθεση «Χότσερ-Αφοι Σάπινα», που πλέον απασχολεί τις Γερμανικές αλλά και τις Ελληνικές διωκτικές αρχές.

Ο μικρότερος των τριών αδελφών, Άντε Σάπινα, κέρδισε κατά την διάρκεια του 2004, μόνο από την κρατική εταιρία στοιχήματος «Oddset» το ποσό των 3,025,280 ευρώ (σχεδόν ένα δισεκατομμύριο δραχμές). Αναλυτικά, ο Άντε Σάπινα «σήκωσε» στις 27 Δεκεμβρίου 1,03 εκατομμύρια ευρώ καθώς είχε προβλέψει σωστά 131 φορές τα αποτελέσματα συγκεκριμένων αγώνων, έχοντας ποντάρει συνολικά 280,050 ευρώ.

Τα στοιχεία της κρατικής υπηρεσία στοιχημάτων βρίσκονται εδώ και τρεις βδομάδες στα χέρια της εισαγγελίας Βερολίνου η οποία μακριά από τα «φώτα» της δημοσιότητας ερευνά λεπτομερώς την υπόθεση προς όλες τις κατευθύνσεις.

Ο 28χρονος Άντε Σάπινα, που σύμφωνα με την ένορκη κατάθεση Χόιτσερ, ήταν «τομεάρχης» στην Ελλάδα, κρατείται από τις Γερμανικές αρχές, οι οποίες τις προσεχείς ημέρες θα ζητήσουν συμπληρωματική κατάθεση και από τα τρία αδέλφια καθώς έχουν αξιοποιήσει δικαστικά μέρος της κατάθεσης του Χόιτσερ.

Είναι βέβαιο ότι εκτός από την "Oddset", έχουν παιχτεί μεγάλα δελτία και σε ιδιωτικές εταιρίες στοιχημάτων. Εκτιμήσεις έγκυρων γερμανικών μέσων μιλούν για ένα ποσό που πρέπει να αγγίζει τα δέκα εκατομμύρια ευρώ σε κέρδη μόνο για το έτος 2004.

Νίκος Σουλτανίδης:

"Δεν ρίσκαραν"

Στο επίκεντρο της ειδησεογραφίας βρίσκεται η Καστοριά. Οι "γουναράδες", μετά την νίκη τους με 2-1 επί του Ολυμπιακού, απέδειξαν ότι αν μη τι άλλο δικαιούνται να ευελπιστούν σε ένα καλύτερο μέλλον, βάσει και της απόδοσης που είχαν κόντρα στους "ερυθρόλευκους". Δύο παίκτες της μακεδονικής ομάδας μίλησαν για τον αγώνα και την ρεβάνς που περιμένει τις δύο ομάδες στο "Γεώργιος Καραϊσκάκης".

Στον "Supersport Fm" μίλησε ο σκόρερ των δύο τερμάτων του συλλόγου, Νίκος Σουλτανίδης. Ο τελευταίος έσπευσε, κατ' αρχήν να διορθώσει δηλώσεις του, οι οποίες παρερμηνεύτηκαν και έλεγαν ότι οι παίκτες του Ντούσαν Μπάγεβιτς...βαριόντουσαν να παίξουν.

"Δεν είπα ότι βαριόντουσαν. Απλά δεν παθιάστηκαν για να μας κερδίσουν, ίσως και να προφυλάχτηκαν από κάποιον τραυματισμό και δεν έβαλαν τα πόδια τους στη φωτιά. Γενικά δεν παίχτηκε καλό ποδόσφαιρο, αφού δεν βοηθούσε ο αγωνιστικός χώρος. Έπαιξε ο Ολυμπιακός τη μπάλα του κι εμείς τη δική μας, κάναμε 2-3 ευκαιρίες και πετύχαμε δύο γκολ κι εκείνοι ένα γκολ", τόνισε ο υψηλόσωμος επιθετικός, ενώ χαρακτήρισε ιστορική τη χθεσινή νίκη για τον ίδιο λόγω της επίτευξης των δύο γκολ και ξεχώρισε τους Ντακόλ, Φιλιππάκο και Ρέζιτς από πλευράς "ερυθρολεύκων". Αναφερόμενος στην πορεία της ομάδας του στη συνέχεια του Κυπέλλου, αλλά και στην προσπάθεια που κάνει για επιστροφή στην πρώτη εθνική, ο Νίκος Σουλτανίδης είπε: "Πιστεύω πως η περσινή μας πορεία ήταν καλύτερη, γιατί φτάσαμε μέχρι τα ημιτελικά, όπου αποκλειστήκαμε από τον Ολυμπιακό, νικώντας μεγάλες ομάδες, ενώ φέτος έχουμε φτάσει ως εδώ αφού αντιμετωπίσαμε ομάδες τρίτης εθνικής. Στο πρωτάθλημα είμαστε μέσα στην πρώτη πεντάδα, έχουμε ευνοϊκό πρόγραμμα και αν κερδίσουμε τα παιχνίδια που έχουμε μέσα στην έδρα μας, πιστεύω πως θα είμαστε κοντά στην άνοδο στην πρώτη κατηγορία". Από την πλευρά του, ο Δημήτρης Καπετανόπουλος, μιλώντας στο "Αθλητικό Μετρόπολις" δεν δίστασε να τονίσει ότι ελπίζει στην πρόκριση, ενώ έδωσε και τις συμβουλές του στην πρώην του ομάδα, τον ΠΑΟΚ, ο οποίος υποδέχεται την Κυριακή τους Πειραιώτες.

Αρχικά ο Καπετανόπουλος είπε: "Δεν έχουμε περιθώρια να γιορτάσουμε τη νίκη επί του Ολυμπιακού, έχουμε το ματς της Δευτέρας με τον Πανσερραϊκό, αλλά η αλήθεια είναι ότι υπάρχει ένας ενθουσιασμός στην ομάδα. Ήμασταν άστοχοι στην τελική προσπάθεια, θα μπορούσαμε να είχαμε κερδίσει με μεγαλύτερο σκορ, ενώ το γκολ που δεχθήκαμε ήταν ανόητο. Από το πουθενά, μας έβαλε γκολ ο Ολυμπιακός. Δεν είχε πολύ κρύο, σε σύγκριση με άλλα παιχνίδια που έχουμε δώσει φέτος. Νομίζω, ότι παιζόταν ποδόσφαιρο μέχρι το 70ο λεπτό. Απλά, ο Ολυμπιακός κόλλησε, ίσως γιατί είχε πολλούς νέους παίκτες", επισήμανε και συνέχισε για τους φετινούς στόχους στη Β εθνική: "Είναι νωρίς ακόμη να πούμε οτιδήποτε. Η ομάδα ενισχύθηκε τον Δεκέμβριο, με την προσθήκη του νέου τεχνικού τιμ, που είναι από τα καλύτερα, διαθέτουμε ένα καλό σύνολο. Είμαι όντως ικανοποιημένος στην Καστοριά... και πιστεύω να τα καταφέρουμε και να πάρουμε την άνοδο στην Α εθνική. Αν παίξουμε χωρίς κόμπλεξ, χωρίς άγχος, γιατί όχι να κάνουμε και την έκπληξη". Οσον αφορά το ντέρμπι της Κυριακής δήλωσε: Ο Ολυμπιακός έχει όντως πρόβλημα στην αμυντική του λειτουργία, ο ΠΑΟΚ μπορεί να το εκμεταλλευτεί στο μέγιστο. Βλέπω με τη βοήθεια και του κόσμου μια άνετη επικράτηση του ΠΑΟΚ. Αν είναι εύστοχος στην τελική προσπάθεια θα πάρει τους βαθμούς της νίκης. Η αλήθεια είναι πως βρίσκεται ο ΠΑΟΚ σε μια ανοδική πορεία και σε αυτό έχει συμβάλλει και ο Νίκος Καραγεωργίου που έχει βάλει το στίγμα του. Βλέπω ότι ενισχύθηκε η ομάδα τον Δεκέμβριο, αν είναι προσεκτικός με τους Σαλπιγγίδη και Μίετσελ θα δημιουργήσει προβλήματα στην άμυνα του Ολυμπιακού, αν και η ομάδα του Ολυμπιακού έχει ιδιαίτερα καλή επιθετική γραμμή που μπορεί να πετύχει γκολ ανά πάσα στιγμή"



ΠΑΕ ΒΕΡΟΙΑ

ΕΥΧΑΡΙΣΤΗΡΙΟ

Η Διοίκηση της ΠΑΕ ΒΕΡΟΙΑ ευχαριστεί δημοσίως τον Αναπληρωτή Γραμματέα της Κοινοβουλευτικής Ομάδας της Νέας Δημοκρατίας και Βουλευτή Ημαθίας κ. Χαλκίδη Μιχάλη για την ουσιαστική συμβολή του στην οριστική επίλυση του προβλήματος μεταφοράς των ποδοσφαιριστών της ποδοσφαιρικής ομάδος μας, μέσω της έγκρισης χορήγησης άδειας κυκλοφορίας του ιδιόκτητου λεωφορείου μας.

Για την ΠΑΕ ΒΕΡΟΙΑ
Πρόεδρος του Δ.Σ.



Προσκήνιο - Παρασκήνιο

Αντίο... στο δάσκαλο

Υπήρξε ο εμπνευστής του "ολοκληρωτικού" ποδοσφαίρου, ένας απόλυτα θεωρητικός άνθρωπος που άφησε τη δική του ξεχωριστή... πινελιά στο ολλανδικό και εν γένει στο παγκόσμιο ποδόσφαιρο. Ο Ρίνους Μίχελς έφυγε από τη ζωή την Πέμπτη σε ηλικία 77 ετών. Ο "στρατηγός" γέμισε επιτυχίες τόσο σε συλλογικό επίπεδο με τον Αγιαξ όσο και σε Εθνικό με το αντιπροσωπευτικό συγκρότημα της Ολλανδίας.

Ο πρωτεργάτης του εξαιρετικού συστήματος απεβίωσε τα ξημερώματα σε νοσοκομείο του Βελγίου όπου νοσηλευόταν με πρόβλημα στη καρδιά του. Ο Μίχελς γεννήθηκε στις 9 Φεβρουαρίου 1928 στο Άμστερνταμ. Φόρεσε τη φανέλα του Αγιαξ σε 269 αγώνες (1946-1958), πετυχαίνοντας 121 γκολ. Μάλιστα αποσύρθηκε σε ηλικία 30 ετών λόγω ενός σοβαρού τραυματισμού. Κατέκτησε, πάντως, 2 πρωταθλήματα με τον "Αίαντα".

Στη συνέχεια μεταπήδησε στην προπονητική, αναλαμβάνοντας αρχικά την ερασιτεχνική JOS του Αμστερνταμ, στον πάγκο της οποίας κάθισε μέχρι το 1964. Στη συνέχεια πήγε για λίγο στην επίσης ερασιτεχνική AFC, ενώ το 1965 ανέλαβε τα ηνία του Αγιαξ, ως προπονητής του οποίου βρήκε το "ολοκληρωτικό" ποδόσφαιρο. Ως τεχνικός του στέφθηκε πρωταθλητής τέσσερις φορές (1966-1968, 1970), ενώ το 1971 στέφθηκε πρωταθλητής Ευρώπης με τη νίκη επί του Παναθηναϊκού με 2-0 στο "Γουέμπλεϊ".

Το 1974 κατέκτησε το ισπανικό πρωτάθλημα με την Μπαρτσελόνα, ενώ την ίδια χρονιά οδήγησε τους "οράνιε" στον τελικό του παγκοσμίου κυπέλλου, όμως ηττήθηκε με 2-1 από τη Δυτική Γερμανία. Τελικά, χρειάστηκε να περάσουν 14 χρόνια, ώστε να πανηγυρίσει με τις "τουλίπες" το Ευρωπαϊκό πρωτάθλημα ποδοσφαίρου, επικρατώντας στον τελικό της εξίσου πανίσχυρης Σοβιετικής Ένωσης με 2-0. Τελευταίος φορά που κάθισε στον πάγκο σε συλλογικό επίπεδο ήταν το 1989 με τη Μπάγερ Λεβερκούζεν.

Το 1999 η FIFA τον βράβευσε ως τον "κορυφαίο προπονητή του αιώνα".

Γ.Μ.

Ο ξανθός

Σε πολλά σημεία της συνέντευξής του ο προπονητής της Βέροιας κ. Δημήτρης Καλαϊτζίδης αναφερόταν στον ξανθό παίκτη της ομάδος της Βέροιας και οι συνάδελφοι δημοσιογράφοι ρωτούσαν να μάθουν ποιος είναι αυτός. Τελικά η απορία μας λύθηκε όταν ο κόουτς της Βέροιας μας αποκάλυψε ότι ξανθό αποκαλεί τον Αμαεφούλε γιατί άμα τον πει μαύρο φοβάται να μην κατηγορηθεί για ρατσισμό.

Β.Β.

Μια γροθιά

Όχι μόνο δεν επηρέασε το ισόπαλο αποτέλεσμα της Κυριακής τους παίκτες της Βέροιας αλλά αντίθετα απ' αυτά που αποκάλυψε στη χθεσινή συνέντευξη ο κ. Καλαϊτζίδης το κλίμα παραμένει πάρα πολύ καλό και οι παίκτες όλοι σαν μια γροθιά δήλωσαν αποφασισμένοι να συνεχίσουν με μεγαλύτερο ζήλο και μεγαλύτερο πάθος την προσπάθειά τους για άνοδο της ομάδος στη Β΄ Εθνική.

Β.Β.

Για να δούμε...

Καιρού επιτρέποντος, αύριο θα πραγματοποιηθεί το παιχνίδι της χρονιάς (!), στην Α΄ Ερασιτεχνική κατηγορία. Το ντέρμπι κορυφής, ανάμεσα στον Μέγα Αλέξανδρο Τρικάλων και Αχιλλέα Νεοκάστρου, είναι σχεδόν σίγουρο πως θα στρέψει όλα... τα βλέμματα πάνω του, με την ευχή, αν όχι όλων, των περισσοτέρων, όλα να κυλήσουν ομαλά.

Το θέλουν πολύ οι ποδοσφαιριστές, κάτι που μπορέσατε να διαβάσετε χθες, στο σχετικό ρεπορτάζ, το θέλουν οι προπονητές. Γενικώς, πιστεύω πως το επιζητούν και επιθυμούν οι παράγοντες των δύο ομάδων.

Μένει να δούμε αν όλοι οι υπόλοιποι παράγοντες..., ξέρετε για ποιους μιλάω, δείξουν με τις πράξεις τους, κάτι ανάλογο, στο μεγάλο αυτό ραντεβού. Για να δούμε λοιπόν...

Γ.Μ.

Κρίμα...

Ο Γιάννης Γκούμας, είναι ένας ποδοσφαιριστής, που ποτέ, μέχρι τώρα, δεν έχει δώσει δικαίωμα, για να μπορέσει κάποιος να πει κάτι... επιλήψιμο γι' αυτόν. Η ενέργειά του, στο παιχνίδι ΠΑΟ-Κέρκυρα ενώπιον του διαιτητή της συνάντησης κ. Κεμπαρίδη, εξέπληξε όλους, όμως αυτό που εξέπληξε ακόμη περισσότερους, ήταν η "τιμωρία" της μια αγωνιστικής, που του επέβαλλε η ΕΠΑΕ. Όσο έντιμο και αν έχει κάποιος τον πρότερο έντιμο βίο του, κανείς, νομίζουμε πως δεν έχει το δικαίωμα να παίζει με το δημόσιο αίσθημα, το οποίο κατά την χθεσινή απόφαση της αρμόδιας επιτροπής, κανείς δεν μπήκε στον κόπο να προστατεύσει.

Το παράδοξο, σε όλη αυτήν την ιστορία, είναι ότι αφού ο Γκούμας, δεν έκανε τίποτα, γιατί την ίδια μέρα του αγώνα, έσπευσε να ζητήσει συγνώμη από τον Κεμπαρίδη, λέγοντας μάλιστα πως δεν έχει προκαλέσει παρόμοιο επεισόδιο στο παρελθόν. Τα συμπεράσματα δικά σας...

Γ.Μ.

Θα βρει τον δρόμο της...

Μπορεί τα πολλά προβλήματα τραυματισμών, να έχουν φέρει σε απόγνωση, τον προπονητή της Νάουσας Μιχάλη Αλεξιάδη, ωστόσο ο νεαρός τεχνικός, παρά τα όποια αγωνιστικά και λειτουργικά προβλήματα που έχει η ομάδα, έχει βάλει στοίχημα με τον εαυτό του, πρώτα απ' όλα, για να οδηγήσει τη Νάουσα σ' ένα καλύτερο αύριο, με κινήσεις προσεχτικές και όχι όπως συνήθως γίνεται βιαστικές. Το νερό λοιπόν, έχει μπει στο αυλάκι και κάτι μας λέει πως σιγά-σιγά, οι "κυανόλευκοι" θα πάρουν τον "ανήφορο" και η ιστορική αυτή ομάδα θα βρει τον δρόμο της.

Γ.Μ.

Dal tempi romani

Ισχυρές προσωπικότητες που βρίσκονται στα "μαχαίρια". Τι πρωτοτυπία. Ωστόσο, ορισμένοι διάλογοί μέσω ΜΜΕ που αντάλλαξαν οι Φραντσέσκο Τότι και Φάμπιο Καπέλο είναι εξαιρετικοί και χρίζουν περισσότερης σημασίας, εν όψει και του παιχνιδιού της Ρόμα με τη Γιουβέντους.

Η ιστορία αναφέρει ότι ο Ζεμπινά, ο Εμερσον και ο Καπέλο θα κάνουν την πρώτη τους εμφάνιση στο Ολίμπικο, μετά τη μεταγραφή τους στη "μισητή κυρία" και σίγουρα δεν θα τύχουν ευνοϊκής υποδοχής. Το κοινό των Ρωμαίων δεν ξεχνάει το γεγονός ότι αποχωρήσανε για να πάνε στη Γιουβέντους, σε μία από τις πιο κρίσιμες καμπές της ομάδας, το φετινό καλοκαίρι, όπου τα οικονομικά προβλήματα ήταν τεράστια. Ο Φάμπιο Καπέλο, όμως, ο αναμορφωτής των "τζιαλορόσι", με τους οποίους κέρδισε πρωτάθλημα το 2001 μετά από 18 χρόνια, θα είναι ο κύριος στόχος. Ο Ιταλός τεχνικός βρέθηκε στον πάγκο της Ρόμα το 1999 και από τότε βάλθηκε να "σπάσει" το κατεστημένος της Γιουβέντους και της Μίλαν. Για να το πετύχει αυτό, χρειάστηκε να "σπάσει" το εσωτερικό κατεστημένο, που είχαν δημιουργήσει παίκτες βεντέτες όπως ο capitano της ομάδας.

Ο Φραντσέσκο Τότι, γνήσιο παιδί της πρωτεύουσας της Ιταλίας, στην ομάδα από το 1989 και στην Serie A από το 1992, δεν μπορούσε να ανεχθεί τις απαιτήσεις ενός... νεόφερτου allenatore, με τόση μανία στην θεωρητική προπόνηση. Οι επιτυχίες του στον αγωνιστικό χώρο το έβαζαν στο απυρόβλητο των φιλάθλων (πέραν από της καρδιά τους), αλλά αυτό δεν ίσχυε και για τον Καπέλο. Οι μετά-Χριστόν ιστορίες που βλέπουν το φως της δημοσιότητας αναφέρουν ότι οι δύο άντρες έχουν αρκετά περιστατικά στη φαρέτρα τους για να διηγηθούν στα παιδιά τους. Οι τρίτοι της υπόθεσης υποστηρίζουν ότι αμφότεροι έχουν "λερωμένη" τη φωλιά τους, αν και ποτέ δεν έχουν κρύψει κάτι τέτοιο. Έτσι κι αλλιώς, μετά από κάθε δήλωση του ενός, ερχόταν η απάντηση

Γ.Μ.



Μέρες που είναι, κάποιοι... βάζουν τις μάσκες έχοντας πιθανώς σε μια άκρη του μυαλού τους κάτι το οποίο ίσως, θα ήθελαν να γίνει στην πραγματικότητα. Ή μπορεί έτσι, για να αλλάξουν παραστάσεις. Όταν με το καλό θα τελειώσουν οι Απόκριες, για να περάσουμε και στο θέμα μας, ας ελπίσουμε πως το ελληνικό ποδόσφαιρο θα βγάλει και αυτό τη μάσκα του, μπας και ζήσουμε κάτι αληθινά καλό, στην πραγματικότητα.

αθλητισμός





Κεντρική Βιβλιοθήκη Βέροιας

αθλητισμός

Απών ο Πρίντζιος, αμφίβολος ο Κεϊσίδης στο Κλειδί

Ηήττα από τον Αχιλλέα Νεοκάστρου ανήκει στο παρελθόν και στο "στρατόπεδο" του Εθνικού Κλειδίου συγκεντρώνονται για το προσεχές παιχνίδι με τον Αγροτικό Αστέρα Αγίας Βαρβάρας εντός έδρας.

Στο Κλειδί εκτιμούν με την τέταρτη θέση που έχει πιάσει η ομάδα στον βαθμολογικό πίνακα δεν πρόκειται να κινδυνέψει.

Για το παιχνίδι με τους "ασπρόμαυρους" του Βασίλη Ιωάννου θεωρούν ότι η ήττα οφείλεται στο ότι υπήρχαν οι απουσίες παικτών και η ομάδα δεν έφτασε σε επίπεδο προηγούμενων αγώνων όπως επίσης και το ότι δεν υπήρχε η κατ΄ανάγκη αποκόμιση ενός θετικού αποτελέσματος που θα αποτελούσε ένας ασφαλώς σημαντικό κίνητρο.



Εκτός πλάνων του Βασίλη Βαμβακίδη έχει τεθεί και γι΄ αυτήν την αγωνιστική ο τραυματίας Πρίντζιος

Όσον αφορά το αυριανό παιχνίδι με την Αγία Βαρβάρα ο τεχνικός των "κυανολεύκων" Βασίλης Βαμβακίδης έχει να αντιμετωπίσει δύο αγωνιστικά προβλήματα. Τα οποία ακούνε στα ονόματα Πρίντζιος και Κεϊσίδης με τον πρώτο να αντιμετωπίζει πρόβλημα στον τετρακέφαλο και τον δεύτερο τράβηγμα στους προσαγωγούς.

Προβληματισμένος ο Στέφανος Τριανταφυλλίδης

Γράφει ο : Παύλος Τουτουντζίδης

Μπορεί η νίκη επί της Μελίκης την περασμένη αγωνιστική που συνάμα ήταν και η πρώτη στον β΄ γύρο να επανέφερε τα χαμόγελα στο "στρατόπεδο" του ΠΑΟΚ Αλεξάνδρειας, όμως ο τεχνικός των "ασπρόμαυρων" Στέφανος Τριανταφυλλίδης δείχνει προβληματισμένος από το ότι δεν κατάφερε να προετοιμάσει κατάλληλα τους παίκτες του εν όψει του εκτός έδρας αγώνα με την ΑΕΠ Βέροιας.

Από την μία οι απουσίες παικτών και από την άλλη τα προβλήματα που δημιούργησε ο χιονιάς έδωσαν την δυνατότητα στον τεχνικό του συλλόγου της Αλεξάνδρειας να κάνει μόνο μία προπόνηση την Δευτέρα. Χθες το απόγευμα όπως και σήμερα οι παίκτες επρόκειτο να προπονηθούν κανονικά μετά την υποχώρηση των καιρικών φαινομένων που παρουσιάστηκαν στις αρχές της εβδομάδας και ο Στέφανος Τριανταφυλλίδης να γνωρίζει τους παίκτες στους οποίους θα μπορεί να υπολογίζει για τον αγώνα με την ποντιακή ομάδα.

Το σίγουρο πάντως είναι ότι θα λείψει ο τραυματίας Αναστασόπουλος ενώ αμφίβολη κρίνεται η συμμετοχή των Κίτσα Παναγιώτη και Γεράσιμου.

Χωρίς Αράπη η Νικομήδεια

Τα πράγματα όσον αφορά την παραμονή στην κατηγορία έχουν δυσκολέψει πάρα πολύ για την ομάδα της Νέας Γενεάς Ν. Νικομήδειας μετά και την εντός έδρας ήττα από την Δόξα Επισκοπής την περασμένη αγωνιστική. Ωστόσο ο τεχνικός καθοδηγητής των "κιτρινόμαυρων" τονίζει ότι η ομάδα δεν πρόκειται να πετάξει "λευκή πετσέτα" στην συνέχεια του πρωταθλήματος.

"Συνεχίζουμε την προσπάθεια, αφήνουμε πίσω τα άσχημα αποτελέσματα και κοιτάμε μπροστά" ανέφερε χαρακτηριστικά ο Μακροχωρίτης προπονητής και συμπλήρωσε: *"Οφείλουμε να παλαίψουμε σ΄αυτές τις αγωνιστικές που απομένουν για να τελειώσει το πρωτάθλημα και θα δούμε στο τέλος τι καταφέραμε".*

Στο ίδιο μήκος κύματος και οι δηλώσεις του Γιώργου Κολίτση. *"Σαφώς και δεν μπορούμε να είμαστε ικανοποιημένοι από το γεγονός έτσι όπως εξελίχθηκαν τα πράγματα. Σίγουρα έπρεπε να πάρουμε κάποιους, βαθμούς για να μπορούμε να ατενίζουμε με περισσότερη αισιοδοξία την επιβίωση μας στην κατηγορία. Τώρα βέβαια η κατάσταση, έτσι όπως διαμορφώθηκε για μας μας ζορίζει ακόμη περισσότερο. Ωστόσο η ελπίδα πεθαίνει πάντα τελευταία".*

Στα αγωνιστικά τέλος και εν όψει του εκτός έδρας αγώνα με τα Καβάσιλα ο προπονητής της Νικομήδεια δεν μπορεί να υπολογίζει στον τραυματία Αντώνη Αράπη που υπέστη θλάση βαριάς μορφής στον τελευταίο αγώνα με την Δόξα Επισκοπής.



Κόντρα στα Καβάσιλα θα αγωνισθούν αύριο οι παίκτες της Νικομήδειας σ΄ένα πολύ σημαντικό από βαθμολογικής άποψης παιχνίδι για τις δύο ομάδες

Τι προβλέπουν για το ντέρμπι Τρίκαλα-Νεόκαστρο

Στέφανος Τριανταφυλλίδης (προπονητής ΠΑΟΚ Αλεξ/δρειας) "Έχοντας αγωνισθεί στα κοντά η ομάδα μου και με τα Τρίκαλα αλλά και με το Νεόκαστρο πιστεύω ότι οι παίκτες του Βασίλη Ιωάννου θα επικρατήσουν".

Στέφανος Γαϊτάνος (προπονητής ΑΕΠ Βέροιας): "Σ΄ένα τέτοιο παιχνίδι όλα παίζονται. Κυρίως όμως θα πρέπει σ΄έναν αγώνα τοπικού πρωταθλήματος και πόσο μάλλον σ΄ένα ντέρμπι πρωτοπόρων όπως αυτό ανάμεσα στα Τρίκαλα και το Νεόκαστρο το αποτέλεσμα του οποίου θα κρίνει εν πολλοίς την υπόθεση της κατάκτησης του φέτινου τίτλου στο πρωτάθλημα και της ανόδου στην Δ΄Εθνική η βαρύτητα πρέπει να πέσει στο ευ αγωνίζεσθαι στους παίκτες και την πολιτισμένη ατμόσφαιρα που πρέπει να επικρατήσει μέσα και έξω από τον αγωνιστικό χώρο".

Γιάννης Γρηγορίου (πρώην προπονητής των Μονοσπίτων): "Είναι ένα ασφαλώς δύσκολο παιχνίδι για να προβεί κάποιος σε μία ασφαλή πρόβλεψη. Και αυτό γιατί οι δύο ομάδες είναι ισοδύναμες αφού στις τάξεις τους διαθέτουν έμπειρους παίκτες και σίγουρα η βαθμολογική τους θέση δεν είναι τυχαία. Πάντως το Νεόκαστρο που το είδα σαν ομάδα μου άρεσε. Όσο για τα Τρικαλα δεν τα είδα και έτσι πάντα για την δυναμικότητα αυτής της ομάδας μιλώ με βάση κάποια πράγματα που υπάρχουν..."

Δημήτρης Χριστοφορίδης (παίκτης της Μελίκης): "Είναι ένας αγώνας που θα κρίνει σε μεγάλο βαθμό την άνοδο. Και οι δύο ομάδες έχουν να επιδείξουν αρετές από το γεγονός κυρίως ότι διαθέτουν στις τάξεις τους έμπειρους παίκτες. Εύχομαι να γίνει ένα καλό παιχνίδι, το οποίο θα προσφέρει όμορφο θέαμα στους φιλάθλους και ότι θα αρχίσει και θα τελειώσει μέσα στο γήπεδο.

Κώστας Κεφαλίδης (Παλαίμαχος παίκτης της Βέροιας): "Θεωρώ ότι τα Τρίκαλα θα νικήσουν γιατί διαθέτουν καλύτερους παίκτες. Οι οποίοι και πιο έμπειροι είναι αλλά και καλύτερη ποιότητα στο παιχνίδι έχουν".

Σάββας Αβετίδης (προπονητής Καβασίλων): "Είναι ένα ανοικτό παιχνίδι σε κάθε αποτέλεσμα. Μπορεί τα Τρίκαλα να ευνοούνται από τον παράγοντα έδρα και το ότι έχουν στην ομάδα τους έμπειρους παίκτες, όμως και ο Αχιλλέας Νεοκάστρου διαθέτει πολύ καλούς και έμπειρους παίκτες που δεν νομίζω ότι θα τους επηρεάσει που θα παίξουν εκτός έδρας. Συνεπώς λοιπόν τα προγνωστικά για μένα είναι 50-50".

Λευτέρης Κελεσίδης (προπονητής της ΕΑΠ): "Είναι ένα παιχνίδι το οποίο πιστεύω θα κυλήσει σε αμφίρροπα πλαίσια. Θα έλεγα όμως ένα ελαφρύ προβάδισμα έχουν τα Τρίκαλα λόγω έδρας. Αλλά και πάλι δεν μπορείς να το πεις αυτό με τόση σιγουριά μια και το Νεόκαστρο διαθέτει ένα πολύ καλό σύνολο".

Σάββας Ιωσηφίδης (παίκτης της Κουλούρας): "Εγώ βλέπω ότι το Νεόκαστρο θα καταφέρει να πάρει τη νίκη μια και έχει πολύ καλούς παίκτες και μου αρέσει ως ομάδα. Βέβαια σ΄ένα ντέρμπι όλα ξεκινούν από το σημείο "χ" και στην διάρκεια αρχίζουν θα έλεγα σιγά σιγά να δείχνει προς τα πού πηγαίνει το παιχνίδι και σε ποιας ομάδας να γέρνει η πλάστιγγα.

Θέλει τη νίκη η Μελίκη

Στο παρελθόν έχουν αφήσει στην Μελίκη την αναμέτρηση με τον ΠΑΟΚ Αλεξάνδρειας.

Παίκτες και τεχνική ηγεσία στρέφουν την προσοχή τους στον αγώνα που ακολουθεί με τον Μακεδονικό Πλατάνου.

"Θα πρέπει στο ματς αυτό να καταφέρουμε να αξιοποιήσουμε κατάλληλα τον παράγοντα έδρα και να πάρουμε την νίκη με την οποία θα αυξήσουμε την βαθμολογική μας συγκομιδή που θα μας κρατά σε μια απόσταση ασφαλείας από την επικίνδυνη ζώνη" τόνισε ο Δημήτρης Χριστοφορίδης ο οποίος για άλλη μια φορά αναμένεται να αποτελέσει την αιχμή δόρατος στην επίθεση του Φιλίππους Μελίκης απέναντι στον σύλλογο του Πλατάνου.

Το ευχάριστο για την ομάδα της Μελίκης είναι ότι δεν υπάρχουν προβλήματα τραυματισμών και τιμωριών.

Με προβλήματα η ΑΕΠ Βέροιας

Στην ολοκλήρωση της οδεύει σήμερα η προετοιμασία της ΑΕΠ Βέροιας για το αυριανό εντός έδρας παιχνίδι με τον ΠΑΟΚ Αλεξάνδρειας.

Όπως δείχνουν τα πράγματα, εκτός πλάνων για το συγκεκριμένο παιχνίδι, βρίσκονται οι τραυματίες Χατζηγεωργίου και Λαζαρασβίλι. Ακόμη αμφίβολη κρίνεται και η παρουσία του Ρηγόπουλου ενώ τέλος ο Μιχάλης Γιάννου έχει προσβληθεί από ίωση με αποτέλεσμα να μην προπονηθεί τις τελευταίες δύο μέρες.

Πιστεύεται όμως ότι ο νεαρός αμυντικός θα καταφέρει σήμερα να είναι σε καλύτερη κατάσταση και να γυμναστεί ώστε να υπολογίζεται στον αγώνα με τους "ασπρόμαυρους" του Στέφανου Τριανταφυλλίδη. Αντίθετα στην διάθεση της τεχνικής ηγεσίας των "κιτρινομπλέ" θα βρίσκεται ο Στέλιος Αργυρίου που πριν από λίγες μέρες παίρνοντας μέρος με τα χρώματα της Εθνικής μας ομάδας των παίδων στα φιλικά παιχνίδια που έδωσε στη Ξάνθη έθελξε με την απόδοση που είχε. Στο μεταξύ, μπορεί ο καιρός από χθες να έφτιαξε όμως το χιόνι που έπεσε την Τρίτη και την Τετάρτη έχει καλύψει τους αγωνιστικούς χώρους των γηπέδων της Ραχιάς και έχει παγώσει με αποτέλεσμα να δημιουργείται πρόβλημα όσον αφορά την διεξαγωγή του Σαββατιάτικου αγώνα και να τίθεται υπό σκέψη.

Αγώνας...επιβίωσης για τα Καβάσιλα

Στο ρυθμό του αγώνα με την Νέα Γενεά Νέας Νικομήδειας κινούνται στην ΑΕ Καβασίλων. Ένα παιχνίδι...επιβίωσης, όπως το αποκαλούν παίκτες και τεχνική ηγεσία, αφού υπάρχει η άποψη ότι αν η ομάδα καταφέρει να κατακτήσει το τρίποντο της νίκης, τότε θα έχει το πάνω χέρι για την παραμονή στην κατηγορία.

"Ο αγώνας του Σαββάτου με την Νικομήδεια είναι ένα καθοριστικό παιχνίδι σ΄ότι αφορά το μέλλον μας στην κατηγορία. Και πιστεύω ότι σε περίπτωση που στεφθούμε εμείς νικητές σ΄αυτήν την αναμέτρηση θα έχουμε κάνει ένα πολύ σημαντικό βήμα για την παραμονή μας στην κατηγορία. Όσο για τον αντίπαλο μας που έχει τον ίδιο στόχο με μας αλλά βρίσκεται σε πιο δύσκολη θέση βαθμολογικά, αυτό δεν μας ξεγελά. Καθ΄ότι είναι μία ομάδα που θέλει να την αντιμετωπίσουμε με την δέουσα προσοχή. Άλλωστε μην ξεχνάμε στον πρώτο γύρο είχαμε γνωρίσει την ήττα από την ομάδα της Νικομήδειας και μάλιστα με σκορ 3-1".

Εκτός πλάνων είναι ο Χρήστος Πασχάλης (ο οποίος θα απουσιάσει λόγω επαγγελματικών υποχρεώσεων) ενώ αμφίβολη είναι και η συμμετοχή του Πέτρου Τσάκαλου που αντιμετωπίζει πρόβλημα στον τετρακέφαλο.

ΤΑ ΣΚΑΚΙΣΤΙΚΑ ΝΕΑ ΤΗΣ Β' ΕΘΝΙΚΗΣ

Νίκη του σκακιστικού ομίλου Βέροιας επί της ομάδας της Κατερίνης 6,5 - 5,0

Στα πλαίσια του Διασυλλογικού πρωταθλήματος Κεντροδυτικής Μακεδονίας ο Σ.Ο ΒΕΡΟΙΑΣ κατάφερε για ακόμη μια φορα να αποδείξει ότι είναι μια ισχυρή ομάδα με μεγάλες αξιώσεις.

Το πρωτάθλημα ξεκίνησε στις 20/02/2005 όπου στον όμιλο μας (Β' ΕΘΝΙΚΗ) συμμετέχουν 6 ομάδες (Σ.Ο.ΒΕΡΟΙΑΣ,. ΣΚΑΚΙΣΤΑΚΟΣ, ΠΤΟΛΕΜΑΙΟΣ, ΓΙΑΝΝΙΤΣΑ, Σ.Ο.ΚΑΤΕΡΙΝΗΣ, Λ.Π.ΦΛΩΡΙΝΑ) οι οποίες απαρτίζονται συνολικά από 12 παίκτες (5 άνδρες, 1 γυναίκα, 2 κορίτσια από (8-18 ετών) και 5 αγόρια από (8 - 18 ετών).

Στην πρώτη αγωνιστική η ομάδα της Βεροιας απέσπασε ισοπαλία εκτός έδρας με τον ΣΚΑΚΙΣΤΑΚΟ ΠΤΟΛΕΜΑΪΔΟΣ 6-6.

Η δεύτερη αγωνιστική έγινε στις 27/02/2005 όπου η ομάδα της Βεροιας αγωνίστηκε εντός έδρας με την ομάδα Σ.Ο. Κατερίνης όπου κατάφερε να πάρει μεγάλη νίκη με 6,5 -5,0 και να ανέβει στην πρώτη θέση του βαθμολογικού πίνακα του ομίλου της. Σε αυτό συνέβαλαν όλοι οι παίκτες της ομάδας μας. Από τον Σ.Ο. ΒΕΡΟΙΑΣ νίκες έφεραν: ΤΡΙΑΝΤΑΦΥΛΛΙΔΗΣ ΑΘ., ΚΑΔΟΓΛΟΥ ΝΙΚ., ΥΦΑΝΤΙΔΟΥ ΜΕΛ., ΣΑΚΚΟΣ ΓΕΩΡ., ΜΟΥΡΑΤΙΔΗΣ ΑΛ. & ΟΡΦΑΝΙΔΗΣ ΚΥΡ. ισοπαλία εφερε η ΚΕΡΤΣΑΛΗ ΝΑΤ.. Μετά την 2η αγωνιστική ο βαθμολογικός πίνακας του ομίλου μας διαμορφώνεται ως εξής:



ΛΕΥΚΑ: ΤΡΙΑΝΤΑΦΥΛΛΙΔΗΣ (Σ.Ο. ΒΕΡΟΙΑΣ)
ΜΑΥΡΑ: ΨΩΜΙΑΔΗΣ (Σ.Ο. ΚΑΤΕΡΙΝΗΣ)

Β' ΕΘΝΙΚΗ

1. Σ.Ο. ΒΕΡΟΙΑΣ	3
2. ΓΙΑΝΝΙΤΣΑ	3
3. Λ.Π. ΦΛΩΡΙΝΑΣ	2
4. ΠΤΟΛΕΜΑΙΟΣ	2
5. Σ.Ο. ΚΑΤΕΡΙΝΗΣ	1
6. ΣΚΑΚΙΣΤΑΚΟΣ	1

Η επόμενη αγωνιστική της ομάδας μας είναι στις 06/03/2005 εκτός έδρας με τον περσινό πρωταθλητή ΠΤΟΛΕΜΑΙΟ.

ΕΥΧΑΡΙΣΤΗΡΙΟ

Ευχαριστούμε την ΛΕΣΧΗ ΑΞΙΩΜΑΤΙΚΩΝ ΦΡΟΥΡΑΣ ΒΕΡΟΙΑΣ για την παραχώρηση της αίθουσας της λέσχης για τις αγωνιστικές υποχρεώσεις του Σ.Ο ΒΕΡΟΙΑΣ

Μικρή η τιμωρία του Γκούμα

Πέρασε και δεν... άγγιξε η τιμωρία της ΕΠΑΕ τον Γιάννη Γκούμα. Η ΕΠΑΕ εξάντλησε... την αυστηρότητά της και τιμώρησε με μία αγωνιστική τον διεθνή αμυντικό για την απαράδεκτη συμπεριφορά του προς τον διαιτητή Κεμπαρίδη στον αγώνα της περασμένης Κυριακής κόντρα στη Κέρκυρα.

Ο νομικός εκπρόσωπος του ποδοσφαιριστή χρησιμοποίησε σαν όπλο τον έντιμο πρότερο βίο του εντολέα του και ζήτησε από τον πρόεδρο της έδρας, σε περίπτωση που υπάρξει τιμωρία, βάση δεδικασμένου (υπόθεση Καρεμπέ) να επιβληθεί ποινή μια αγωνιστικής στον ποδοσφαιριστή.

Η ΕΠΑΕ, λοιπόν, βασίστηκε πάνω σε αυτό ρίχνοντας στα "μαλακά" τον Γιάννη Γκούμα, ο οποίος θα απουσιάσει από δύο αναμετρήσεις του Παναθηναϊκού αφού έχει συμπληρώσει τέσσερις κίτρινες κάρτες. Ο αρχηγός των "πράσινων" δεν θα παίξει με Πανιώνιο (εκτός) και Ηρακλή (εντός).

"Ηθελα να του δείξω..."

Νωρίτερα, κατά τη διάρκεια της απολογίας του, ο διεθνής ποδοσφαιριστής -ο οποίος στο παρελθόν δεν έχει δώσει οποιοδήποτε δικαίωμα για ανάλογα σχόλια-, αυτή την φορά χάλασε την εικόνα που δημιούργησε με κόπο όλα αυτά τα χρόνια φορώντας, τόσο την φανέλα του Παναθηναϊκού όσο και αυτή της Εθνικής Ελλάδος.

«Δεν είχα πρόθεση να τον χτυπήσω, απλά να κάνω αναπαράσταση. Πολλές φορές η εικόνα δεν συμβαδίζει με τον ήχο. Δεν τον ακούμπησα με βίαιη πρόθεση. Στα 12 χρόνια που παίζω ποδόσφαιρο το κορμί μου το βάζω μπροστά μόνο για να προστατεύσω διαιτητές και ποδοσφαιριστές», είπε ο Γκούμας αφήνοντας άφωνους όσους παρακολούθησαν τον αγώνα τηλεοπτικά.

Αλλά, ο ποδοσφαιριστής του Παναθηναϊκού είχε στο πλευρό του το ίδιο του το θύμα, τον Αβράαμ Κεμπαρίδη ο οποίος κατά τα φαινόμενα «θυσίασε» στον βωμό των δημοσίων σχέσεων την αξιοπρέπεια του. Ο διαιτητής του αγώνα Παναθηναϊκός-Κέρκυρα, μια μέρα πριν την απολογία του Γιάννη Γκούμα είχε αποστείλει υπόμνημα, όπως αποκαλύπτει με δημοσίευμα το GOAL λέγοντας πως όντως ο ποδοσφαιριστής δεν είχε την πρόθεση να τον απωθήσει αλλά να του δείξει για το πώς είχε γίνει η φάση.

Το παράδοξο της υπόθεσης είναι το γιατί ο Γκούμας έσπευσε να ζητήσει συγγνώμη από τον Κεμπαρίδη την ίδια ημέρα του αγώνα του αγώνα λέγοντας μάλιστα πως δεν έχει προκαλέσει παρόμοιο επεισόδιο στο παρελθόν.

Επιμέλεια: Στέφανος Οικονομόπουλος

Τραυματίες οι Λατινοαμερικάνοι

Αμφίβολοι Ζιοβάνι, Καστίγιο για το ντέρμπι

Σήμερα θα αποφασιστεί εάν Ζιοβάνι και Καστίγιο θα δώσουν το «παρών» στο κυριακάτικο ντέρμπι με τον ΠΑΟΚ.

Ο μεν Ζιοβάνι έχει ενοχλήσεις στη μέση και ακολουθεί ειδικό πρόγραμμα με θεραπεία και ατομική προπόνηση.

Ο Καστίγιο, από την πλευρά του, υπέστη τράβηγμα στον αγώνα Κυπέλλου στην Καστοριά και την Πέμπτη έκανε θεραπεία.

Και οι δύο θα δοκιμάσουν να γυμναστούν την Παρασκευή και εφόσον δεν αισθανθούν ενοχλήσεις, τότε θα συμπεριληφθούν στην αποστολή. Το ευχάριστο για τον Ντούσαν Μπάγεβιτς είναι ότι προπονήθηκε κανονικά ο Μαυρογενίδης κι έτσι θα βρίσκεται στη διάθεσή του στο πρώτο εκτός έδρας ντέρμπι των «ερυθρολεύκων».

Ο προπονητής του Ολυμπιακού σκέφτεται να παρατάξει την ενδεκάδα του στην Τούμπα, όπως στο τελευταίο παιχνίδι με τη Σοσό, δηλαδή με τρεις στο κέντρο της άμυνας (Σούρερ, Ανατολάκης και Κωστούλας).

Δεκτή η έφεση του Παναθηναϊκού

Παραγράφηκε η ποινή αποκλεισμού της έδρας του Παναθηναϊκού για μια αγωνιστική που είχε επιβάλει ο αθλητικός δικαστής στους «πράσινους» για τα επεισόδια στον αγώνα Κυπέλλου με την ΑΕΚ.

Η έφεση των «πρασίνων» έγινε δεκτή από την δευτεροβάθμια επιτροπή της ΕΠΟ , η οποία αποδέχθηκε ότι ήταν αυστηρή η αρχική ποινή, από τη στιγμή που το κτηγορητήριο αφορούσε σε φωτοβολίδες και υβριστικά συνθήματα. Η ποινή του Παναθηναϊκού μετατράπη σε χρηματικό πρόστιμο 15.000 ευρώ. Έτσι οι φίλαθλοι θα μπορούν να παρακολουθήσουν το ματς με τον Ηρακλή. Παράλληλα, η δευτεροβάθμια επιτροπή εφέσεων θα αποφασίσει την Πέμπτη για την τύχη της έφεσης του Ολυμπιακού για την ποινή των δύο αγωνιστικών για τα επεισόδια στο «Παγκρήτιο».Οι «ερυθρόλευκοι» στήριξαν την υπεράσπισή τους στο ότι τα επεισόδια προκλήθηκαν από μικρή μερίδα οπαδών. Αξίζει δε να σημειωθεί ότι οι «ερυθρόλευκοι» είχαν στο πλευρό τους τη διοίκηση του Εργοτέλη, που συνηγόρησαν των απόψεών τους.

ΧΑΝΤΜΠΟΛ

Οι διαιτητές των μικρών Εθνικών Πρωταθλημάτων

Συνεχίζονται και αυτό το Σαββατοκύριακο οι αγώνες των μικρών πρωταθλημάτων του Χάντμπολ.

Α2 Ανδρών
14η αγωνιστική
Σάββατο : 5/3/05

Νάουσα: 17.00: Ζαφειράκης - ΠΑΟΚ
Αγγελίδης - Κατσάνος
Μίκρα 2: 17.00: Άρης Θες. - ΑΟΑ Ιωαννίνων
Αναστασίου - Κιολέογλου
Βριλήσσια: 19.30: Βριλήσσια - Πόντιοι Κιλκίς
Τσάμος - Πόρουμπ

Κυριακή: 6/3/05

Καστοριά: 11.30: ΑΟΑ Καστοριάς - Φαίακας Κερκ.
Κυριακού - Μαυρίδης
Κολινδρός: 12.00: Ορφέας Κατερ. - Κύδων Χαν.
Γκαγκάνας - Λιακόπουλος

Τετάρτη: 9/3/05

Νίκαια: 17.30: Άρης Ν. - ΧΑΝΘ
Δημόπουλος - Τσάμος

Β΄Ανδρών
14η αγωνιστική
1ος όμιλος
Σάββατο: 5/3/05

Ν.Ιωνία: 19.00: Ο.Φ.Ν.Ιωνίας - ΑΟ Πολιτείας
Μανδάς - Παπαχαρτοφύλης
Ν.Σμύρνη: 19.30: Πανιώνιος - Ολυμπιακός Κερ.
Μπάγιος - Σκλαβενίτης
Καλλιθέα: 20.00: Έσπερος - Θρίαμβος Αθ.
Μαυράκη - Τσάμη

Τετάρτη: 9/3/05

Αγ.Ανάργυροι: 18.30: Λεωνίδας - Ηλυσιακός
Μίγκας - Μπάβας

2ος όμιλος
Σάββατο: 5/3/05

Δράμα: 16.00: ΟΛΑ Δράμας - ΑΕΠ Ξάνθης
Κόσσου - Μερτινιάν
Μίκρα 2: 19.00: Ηρακλής Θ. - ΓΣ Δράμας
Ζέρβας - Λιακόπουλος

Κυριακή: 6/3/05

Πόλιχνη: 17.00: Δίας - Κύκλωπες Αλεξ.
Δημητριάδης - Γκαγκάνας
Αξιούπολη 18.00: Αλέξανδρος - Πανσερραϊκός
Λιακόπουλος - Πετρίδης
Μίκρα 2: 20.00: Θερμαϊκός - Φοίβος Συκ.
Βλάχος - Καργατζής

3ος όμιλος
Σάββατο: 5/3/05

Βόλος: 18.00: Ολυμπιακός - ΓΕ Φλώρινας
Κουρουζίδης - Πετρίδης
"Φιλίππειο": 18.00: Βέρμιο - Αερωπός Εδ.
Δημητριάδης - Λεπίδας

Κυριακή: 6/3/05

Λάρισα: 17.00: Άμιλλα - Ιωνικός Ν.Μ.
Ζέρβας - Εφραιμίδης

4ος όμιλος
Σάββατο: 5/3/05

Αίγιο: 17.30: Πήγασος - Μινώταυρος Π.
Βεργός - Τσίνας
Λουτράκι: 18.00: Ποσειδών - Ακαδημία Π.
Δημάκης - Κουτσούπης

Κυριακή: 6//3/05

Πάτρα: 18.00: Ολυμπιακός - Πανελλήνιος Π.
Μεντζελόπουλος - Ρούπας
Αγρίνιο: 20.00: Προοδευτική - Αναγέννηση Αρτ.
Κουλούρης - Συρεπίσιος

Α2 Γυναικών
9η αγωνιστική
1ος όμιλος
Κυριακή: 6/3/05

Πάτρα: 10.30: Ακαδημία - Φαίακας Κερκ.
Ρούπας - Τσιρίκος
Αγρίνιο: 12.00: Φιλαθλητικός - Ποσειδώνας
Μεντζελόπουλος - Συρεπίσιος
Χανιά: 15.00: Κύδων - Ευώνυμος Ηλ.
Χρόνης - Χλωράκης

2ος όμιλος
Κυριακή: 6/3/05

Δράμα: 12.00: ΓΣ Δράμας - Φίλιππος
Ουζούνης - Μπέτμαν
Πτολεμαΐδα -: 15.00: Αρίων - Άρης Θες.
Αγγελίδης - Κατσάνος
Ξάνθη: 16.00: ΑΕΠ Ξάνθης - Φιλώτας Φλώρ.
Μπέτμαν - Μερτινιάν

Τετάρτη: 9/3/05

Πτολεμαΐδα: 16.00: Εθνικός Κοζ. - Αμύντας
Αγγελίδης - Κατσάνος

Β΄Γυναικών
2ος όμιλος
11η αγωνιστική
Σάββατο: 5/3/05

Μίκρα 2: 15.00: Νέμεσις - Απόλλων Σ.
Αναστασίου - Κιολέγλου
Ευκαρπία: 16.30: Νίκη - Ζαφειράκης
Ορεστίδης - Τσιάμας

Κυριακή: 6/3/05

Πυλαία: 16.00: Ν.Ελβετία - ΓΑΣ Αλεξάνδρειας
Θεοδοσίου - Τόλιος

3ος όμιλος
Σάββατο: 5/3/05

Λαμία: 12.00: Φθία - Ολυμπιακός Β.
Παππάς - Παπαματθαίου

Κυριακή: 6/3/05

Λάρισα: 15.30: Άμιλλα - Αναγέννηση Λαμ.
Ζέρβας - Εφραιμίδης
Όμιλος Μυτιλήνης

Δημόσια Κεντρική Βιβλιοθήκη Βέροιας

Οικονομία • Οικονομία • Οικονομία • Οικονομία • Οικονομία

Εως 18 Μαρτίου οι αιτήσεις

Ευκαιρίες απασχόλησης σε 7.252 ανέργους μέσω τεσσάρων νέων Προγραμμάτων του ΟΑΕΔ

Περισσότερες από 7.000 θέσεις εργασίας, διάρκειας από 9 ώς και 18 μήνες, «αναζητούν» ενδιαφερόμενους. Από τις 7 έως και τις 18 Μαρτίου θα διαρκέσει η υποβολή αιτήσεων εκδήλωσης ενδιαφέροντος, για ένταξη στα νέα Προγράμματα «Stage» του ΟΑΕΔ.



Στο πλαίσιο της προώθησης των νέων ενεργητικών πολιτικών αντιμετώπισης της ανεργίας το υπουργείο Απασχόλησης σε συνεργασία με τον ΟΑΕΔ προχωρούν στην υλοποίηση τεσσάρων καινούργιων προγραμμάτων απόκτησης εργασιακής εμπειρίας, 7.252 θέσεων συνολικά, με διάρκεια από 9 έως 18 μήνες και ημερήσια αμοιβή από 21 έως 30 ευρώ.

Οι θέσεις απασχόλησης αφορούν: α) σε φορείς του τομέα Υγείας και Πρόνοιας, β) στις Νομαρχιακές Αυτοδιοικήσεις (Stage υπουργείου Ανάπτυξης), γ) στους Οργανισμούς Κοινωνικής Ασφάλισης και τον ΟΑΕΔ καθώς και δ) σε φορείς εποπτευόμενους από ΟΤΑ Α' και Β' βαθμού και ΝΠΙΔ μη κερδοσκοπικού χαρακτήρα (Stage Φυσικού Περιβάλλοντος).

Στα προγράμματα αυτά μπορούν να εκδηλώσουν ενδιαφέρον συμμετοχής άνεργοι πτυχιούχοι ΑΕΙ και ΤΕΙ, διπλωματούχοι ΙΕΚ, απόφοιτοι Λυκείου Γενικής Εκπαίδευσης, ΤΕΛ, ΕΠΛ, ΤΕΕ Α' και ΤΕΕ Β' Κύκλου ή ισότιμων τίτλων σπουδών ημεδαπής ή αλλοδαπής.

Κατηγορίες Προγραμμάτων

Πιο αναλυτικά, επωφελούμενοι των προγραμμάτων είναι μόνο οι εγγεγραμμένοι άνεργοι στα μητρώα του ΟΑΕΔ, που διαχωρίζονται ανά Πρόγραμμα ως εξής:

1. 1.000 άνεργοι σε φορείς του τομέα Υγείας και Πρόνοιας, οι οποίοι ανά εκπαιδευτική κατηγορία θα είναι πτυχιούχοι ΑΕΙ και ΤΕΙ ή ισότιμων τίτλων σπουδών, ηλικίας μέχρι 35 ετών (γεννημένοι μετά την 1η Ιανουαρίου 1970) και διπλωματούχοι ΙΕΚ, απόφοιτοι ΤΕΛ, ΕΠΛ, ΤΕΕ, Α' κύκλου και ΤΕΕ Β' κύκλου ή ισότιμων σπουδών, ηλικίας μέχρι 30 ετών (γεννημένοι μετά την 1η Ιανουαρίου 1975).

2. 165 άνεργοι στις Νομαρχιακές Αυτοδιοικήσεις (Stage υπουργείου Ανάπτυξης), οι οποίοι ανά εκπαιδευτική κατηγορία θα είναι πτυχιούχοι ΑΕΙ και ΤΕΙ, ηλικίας μέχρι 35 ετών (γεννημένοι μετά την 1η Ιανουαρίου 1970).

3. 2.867 άνεργοι στους Οργανισμούς Κοινωνικής Ασφάλισης και τον ΟΑΕΔ (σε διοικητικές υπηρεσίες και σε μονάδες υγειονομικής περίθαλψης), οι οποίοι ανά εκπαιδευτική κατηγορία θα είναι:

- Α' κατηγορία: 1.313 πτυχιούχοι ΑΕΙ - ΤΕΙ, ηλικίας μέχρι 40 ετών (γεννημένοι μετά την 1η Ιανουαρίου 1965) και
- Β' κατηγορία: 1.554 διπλωματούχοι ΙΕΚ, απόφοιτοι Λυκείου Γενικής Εκπαίδευσης, ΤΕΛ, ΕΠΛ, ΤΕΕ Β' Κύκλου ή ισότιμων τίτλων σπουδών ημεδαπής ή αλλοδαπής, ηλικίας από 22 μέχρι 40 ετών (γεννημένοι μετά την 1η Ιανουαρίου 1965 και πριν την 1η Ιανουαρίου 1983).

4. 3.220 άνεργοι σε φορείς εποπτευόμενους από ΟΤΑ Α' και Β' βαθμού και ΝΠΙΔ μη κερδοσκοπικού χαρακτήρα (Stage Φυσικού Περιβάλλοντος), οι οποίοι ανά εκπαιδευτική κατηγορία θα είναι:

- Α' κατηγορία: 1.400 πτυχιούχοι ΑΕΙ - ΤΕΙ ή ισότιμων τίτλων σπουδών ημεδαπής ή αλλοδαπής, ηλικίας μέχρι 40 ετών (γεννημένοι μετά την 1η Ιανουαρίου 1965).
- Β' κατηγορία: 1.820 διπλωματούχοι ΙΕΚ (μετά το Λύκειο), απόφοιτοι Λυκείου Γενικής Εκπαίδευσης, ΤΕΛ, ΕΠΛ, ΤΕΕ Β' Κύκλου ή ισότιμων τίτλων σπουδών ημεδαπής ή αλλοδαπής, ηλικίας μέχρι 40 ετών.

Προϋποθέσεις

Οι ενδιαφερόμενοι θα πρέπει:

* Να είναι άνεργοι, επιδοτούμενοι ή μη, να διαθέτουν δελτίο ανεργίας σε ισχύ και να έχει συμπληρωθεί το Ατομικό Σχέδιο Δράσης.

* Να έχουν την Ελληνική υπηκοότητα ή την υπηκοότητα κράτους μέλους της Ευρωπαϊκής Ένωσης ή να είναι Έλληνες ομογενείς που απασχολούνται νόμιμα στην Ελλάδα.

* Οι πτυχιούχοι Σχολών της αλλοδαπής πρέπει να είναι κάτοχοι αντίστοιχων ισότιμων τίτλων σπουδών, αναγνωρισμένων από το ΔΙΚΑΤΣΑ ή άλλου αρμόδιου φορέα.

* Οι άνδρες υποψήφιοι πρέπει να έχουν εκπληρώσει τις στρατιωτικές τους υποχρεώσεις ή να έχουν απαλλαγεί νόμιμα.

Η διάρκεια των προγραμμάτων απόκτησης εργασιακής εμπειρίας ανέργων σε φορείς του τομέα Υγείας και Πρόνοιας στο Stage του υπουργείο Ανάπτυξης και στους Οργανισμούς Κοινωνικής Ασφάλισης είναι 18 μήνες και αφορά: έναν μήνα θεωρητική και πρακτική ενημέρωση καθώς και εξοικείωση των ασκουμένων με το εργασιακό περιβάλλον και 17 μήνες τοποθέτηση σε θέσεις του τομέα ειδίκευσής τους, για την απόκτηση εργασιακής εμπειρίας.

Στον τομέα του φυσικού περιβάλλοντος η διάρκεια των προγραμμάτων απόκτησης εργασιακής εμπειρίας ανέργων είναι 9 μήνες και αφορά έναν μήνα θεωρητική και πρακτική εξοικείωση των ασκουμένων με το εργασιακό περιβάλλον και 8 μήνες τοποθέτηση σε θέσεις του τομέα ειδίκευσής τους για την απόκτηση εργασιακής εμπειρίας.

Η ημερήσια αποζημίωση υπολογίζεται ως εξής:

Α) Στα προγράμματα απόκτησης εργασιακής εμπειρίας σε φορείς του τομέα Υγείας και Πρόνοιας, στο Stage του υπουργείο Ανάπτυξης και του φυσικού περιβάλλοντος: 25 ευρώ ανά ημέρα (μικτά) για την τριτοβάθμια εκπαίδευση και 21 ευρώ ανά ημέρα (μικτά) για τη δευτεροβάθμια εκπαίδευση.

Β) Στο πρόγραμμα απόκτησης εργασιακής εμπειρίας στους Οργανισμούς Κοινωνικής Ασφάλισης τον ΟΑΕΔ είναι 30 ευρώ ανά ημέρα μικτά για την τριτοβάθμια εκπαίδευση και 25 ευρώ ανά ημέρα μικτά για τη δευτεροβάθμια εκπαίδευση.

Αιτήσεις εκδήλωσης ενδιαφέροντος

Οι ενδιαφερόμενοι άνεργοι που επιθυμούν να ενταχθούν στα προγράμματα θα υποβάλλουν μόνο μέσω ταχυδρομείου «Αίτηση Εκδήλωσης Ενδιαφέροντος - Υπεύθυνη Δήλωση», την οποία θα παραλαμβάνουν από τις υπηρεσίες του ΟΑΕΔ ή και από την ιστοσελίδα του Οργανισμού (www.oaed.gr), από την Δευτέρα 7 Μαρτίου.

Κάθε υποψήφιος μπορεί να υποβάλλει μόνο μια αίτηση και για ένα μόνο Νομό, την οποία θα αποστείλει στην «Τοπική Υπηρεσία Προγραμμάτων STAGE», Ταχυδρομική Δ/νση : Τατοΐου 125 & Γ. Λύρα 140 , Ν. Κηφισιά , Τ.Κ. 14564.

Η αίτηση εκδήλωσης ενδιαφέροντος - Υπεύθυνη Δήλωση υποχρεωτικά θα συνοδεύεται από αντίγραφο ή επικυρωμένη φωτοτυπία αποδεικτικού στοιχείου στο οποίο θα αναγράφεται ο Αριθμός Φορολογικού Μητρώου (Α.Φ.Μ.) του ενδιαφερόμενου (για παράδειγμα, αντίγραφο εκκαθαριστικού σημειώματος από ΔΟΥ, φορολογική ενημερότητα, επικυρωμένη φωτοτυπία φορολογικής δήλωσης κλπ).

Υπογραμμίζεται ότι σύμφωνα με τους αναλυτικούς ανά πρόγραμμα πίνακες με την κατανομή των θέσεων (οι πίνακες βρίσκονται αναρτημένοι στις Δημόσιες Υπηρεσίες του ΟΑΕΔ καθώς και στην ιστοσελίδα του Οργανισμού), όπου αναφέρεται συγκεκριμένη ειδικότητα απαιτείται οι υποψήφιοι να είναι κάτοχοι ανάλογου τίτλου σπουδών, καθώς και της προβλεπόμενης από το Νόμο άδειας άσκησης επαγγέλματος (όπου χρειάζεται).

Οι επιτυχόντες των προγραμμάτων απόκτησης εργασιακής εμπειρίας (Stage) στις υπηρεσίες του ΟΑΕΔ και στην Περιφέρεια Αττικής, καθώς και οι ασκούμενοι, κατά το έτος 2005 , σε προγράμματα διοικητικής υποστήριξης δεν δύνανται να ενταχθούν στα ανωτέρω προγράμματα.

Στο 54% οι ικανοποιημένοι

Μερική ικανοποίηση των Ελλήνων για τη νέα ΚΑΠ καταγράφει το Ευρωβαρόμετρο



Η διασφάλιση σταθερού εισοδήματος για τους αγρότες, η βελτίωση της ποιότητας και της ασφάλειας των αγροτικών προϊόντων και ο σεβασμός του περιβάλλοντος πρέπει να είναι κατά τον μέσο Έλληνα οι βασικές προτεραιότητες της αναμορφωμένης Κοινής Αγροτικής Πολιτικής, σύμφωνα με τα αποτελέσματα της κοινοτικής δημοσκόπησης Ευρωβαρόμετρο, που δόθηκαν την Τετάρτη στη δημοσιότητα.

Σύμφωνα με τη δημοσκόπηση, ικανοποιημένο από την αναμόρφωση της ΚΑΠ δηλώνει το 54% των ερωτηθέντων Ελλήνων. Το ποσοστό αυτό είναι το δεύτερο μικρότερο μετά την Πορτογαλία, στην οποία ικανοποιημένο δήλωσε μόνο το 52% των ερωτηθέντων. Ελαφρώς ικανοποιημένοι δηλώνουν επίσης οι Ιταλοί (54%), οι Αυστριακοί και οι Δανοί (55%), καθώς και οι Ισπανοί (56%).

Αντιθέτως, οι Πολωνοί και οι Λουξεμβούργιοι εμφανίζονται οι πλέον ένθερμοι υποστηρικτές της αναμορφωμένης ΚΑΠ, με ποσοστό 77% και 76% αντιστοίχως.

Σε ό,τι αφορά στη διασφάλιση ενός σταθερού εισοδήματος για τους αγρότες, οι ερωτηθέντες Έλληνες θεωρούν, σε ποσοστό 61% έναντι 36% που είναι ο ευρωπαϊκός μέσος όρος, ότι θα πρέπει να είναι η βασική προτεραιότητα της αναμορφωμένης ΚΑΠ.

Εξάλλου, το 60% των ερωτηθέντων Ελλήνων θεωρεί ότι η αναμορφωμένη ΚΑΠ δεν προστατεύει τις μικρές και μεσαίες γεωργικές εκμεταλλεύσεις, ενώ το 28% πιστεύει το αντίθετο. Στους «25», το 30% κατά μέσο όρο πιστεύει ότι η ΚΑΠ προστατεύει τους μικρομεσαίους αγρότες, ενώ το 49% πιστεύει τα αντίθετο.

Όσο για την εξασφάλιση του εισοδήματος των αγροτών, το 56% των ερωτηθέντων Ελλήνων θεωρεί ότι η ΚΑΠ δεν είναι αποτελεσματική, έναντι 43% που είναι ο αντίστοιχος μέσος κοινοτικός όρος. Τέλος, το 57% των Ελλήνων θεωρούν ότι η ΚΑΠ εξασφαλίζει την προώθηση της βιολογικής γεωργίας, έναντι 47% που είναι ο αντίστοιχος μέσος κοινοτικός όρος.

Σε ριζική αναδιοργάνωση της Eurostat προχωρεί η Ευρωπαϊκή Επιτροπή

Ριζικές αλλαγές στον τρόπο λειτουργίας της στατιστικής της υπηρεσίας, Eurostat, με στόχο την αυστηρότερη επιτήρηση της συλλογής και επεξεργασίας των εθνικών στατιστικών στοιχείων, ετοιμάζει η Ευρωπαϊκή Επιτροπή, με σχέδιο κανονισμού που παρουσίασε χθες στις Βρυξέλλες, κυρίως εις απάντησιν των όσων αδιανότητων αποκάλυψε στην Ελλάδα η δημοσιονομική απογραφή. Κεντρικό στοιχείο του στρατηγήματος είναι η συμπλήρωση του μέχρι τούδε κάπως παθητικού συστήματος παραλαβής έτοιμων στοιχείων από τις εθνικές στατιστικές υπηρεσίες από επιτόπιους ελέγχους, με τη συμμετοχή πολλών και ποικίλων «κομάντος», «εμπειρογνωμόνων» και άλλων ειδικών από το Λουξεμβούργο, τις Βρυξέλλες αλλά και άλλα κράτη-μέλη. Ετσι, οι έλεγχοι αυτοί δεν θα εξαντλούνται στην ήδη υφιστάμενη πρακτική των τακτικών επισκέψεων, αλλά θα περιλαμβάνουν και πιο αιφνιδιαστικού χαρακτήρα επιτόπιες έρευνες με στόχο «τον έλεγχο σε βάθος» των στατιστικών στοιχείων ώστε να είναι δυνατόν να εξαχθούν «λεπτομερή συμπεράσματα» για την πραγματική δημοσιονομική κατάσταση της κάθε χώρας ανά πάσα στιγμή, όπως αναφέρεται την ανακοίνωση της Επιτροπής. Είναι δε σημαντικό ότι στις επισκέψεις αυτές, το εκάστοτε κλιμάκιο της Eurostat θα μπορεί να πλαισιώνεται από εξειδικευμένους υπαλλήλους άλλων υπηρεσιών και γενικών διευθύνσεων της Επιτροπής ή ακόμα και από στελέχη των εθνικών στατιστικών υπηρεσιών άλλων κρατών-μελών. Επιπλέον δε ο νέος κανονισμός ενισχύει δραματικά τη νομική υποχρέωση του ελεγχόμενου κράτους-μέλους να «διασφαλίζει ότι οι υπηρεσίες του που συμμετέχουν άμεσα ή έμμεσα στην κατάρτιση εθνικών λογαριασμών παρέχουν στους υπαλλήλους που συμμετέχουν στις αποστολές την απαραίτητη συνδρομή»...

Αλλωστε, όπως σημείωσε με δήλωσή του ο επίτροπος Οικονομικών Χοακίν Αλμούνια, για να λειτουργήσει ορθά το σύστημα της δημοσιονομικής εποπτείας πρέπει «η Eurostat να δέχεται γρήγορες απαντήσεις στα ερωτήματά της και να μπορεί να παρακολουθήσει τις διαδικασίες και τους λογαριασμούς στους οποίους στηρίζονται τα υποβαλλόμενα στοιχεία». Εν ονόματι της διαφάνειας, τόσο των ιδίων των στοιχείων, όσο και της επεξεργασίας που τυγχάνουν αυτά σε εθνικό και ευρωπαϊκό επίπεδο, ο κανονισμός, προβλέπει ότι τα στοιχεία που υποβάλλουν τα κράτη-μέλη αλλά, κυρίως, οι πηγές και μέθοδοι που χρησιμοποιούνται για τη συλλογή των στοιχείων και την κατάρτιση των εθνικών λογαριασμών θα δίδονται στη δημοσιότητα, όπως στη δημοσιότητα θα δίδονται και οι εκθέσεις των ελεγκτών.

Θα πρέπει να σημειωθεί ότι το υφιστάμενο νομικό πλαίσιο ορίζει το ποια στοιχεία πρέπει να συλλέγονται, ιδίως για τις ανάγκες της παρακολούθησης του ελλείμματος των κρατών-μελών καθώς και το κάθε πότε θα πρέπει αυτά να κοινοποιούνται στη Eurostat. Η μοιραία αδυναμία του ήταν ότι δεν περιείχε την παραμικρή πρόνοια για την... αξιοπιστία των παρεχομένων στοιχείων. Επιπλέον όλων αυτών, μέχρι το καλοκαίρι η Επιτροπή σκοπεύει να δημοσιεύσει και οδηγό «ελαχίστων προτύπων» για την ανεξαρτησία (έναντι της πολιτικής εξουσίας), την ακεραιότητα, την αξιοπιστία και την εν γένει ορθή λειτουργία των εθνικών στατιστικών υπηρεσιών...

Οικονομία • Οικονομία • Οικονομία • Οικονομία • Οικονομία

Εκούσια περικοπή πόρων

Η Ελλάδα επιστρέφει... αυτοβούλως το 5% του ΓΚΠΣ στην ΕΕ

Εκούσια περικοπή του 5% των κοινοτικών πόρων του ΓΚΠΣ προτείνει η κυβέρνηση στην ΕΕ προκειμένου να κλείσει οριστικά η εκκρεμότητα για τα δημόσια έργα. Οι πόροι που θα χάσει συνολικά η Ελλάδα από τα διαρθρωτικά ταμεία της ΕΕ ανέρχεται σε 1,5 δισ. ευρώ.



Όπως είπε την Τετάρτη ο αρμόδιος υφυπουργός Οικονομίας Χρήστος Φώλιας, η κυβέρνηση εκτός από το σχέδιο δράσης για τον έλεγχο των δημόσιων έργων, σε μία προσπάθεια μα κλείσουν οι εκκρεμότητες του παρελθόντος, προχωρά σε «οριζόντια» διόρθωση για το 5% των πόρων στις συνολικά 4.200 συμβάσεις τεχνικών έργων.

Όπως επισημαίνει η Ναυτεμπορική, η κυβέρνηση κάνοντας χρήση του άρθρου 39 της Συνθήκης του ΓΚΠΣ θα «αυτοτιμωρηθεί», περικόπτοντας το 5% των κοινοτικών πόρων που έχουν εισπραχθεί στην περίοδο 2000-2004. Το ποσό αυτό που αντιστοιχεί σε 550-600 εκατ. ευρώ (χωρίς να υπολογιστούν και τα τεχνικά έργα του FEOGA) θα πρέπει να απορροφηθεί ως κοινοτική χρηματοδότηση μέσω έργων που θα ενταχθούν εφεξής.

Έτσι, μειώνεται η επιστροφή πόρων στην ΕΕ που προβλέπεται εάν τη «διόρθωση» την επέβαλε μετά από δικό της έλεγχο η Κομισιόν. Παράλληλα, όμως, μειώνεται η μέση απορροφητικότητα του συνόλου των κοινοτικών πόρων, που έφτασε στο 32% του συνόλου στα τέλη του 2004.

Πάντως, σύμφωνα με τους πρώτους υπολογισμούς των υπηρεσιών της Κομισιόν και βάσει της επιστολής που έστειλε το υπουργείο Οικονομίας στην αρμόδια επίτροπο Ντανούτα Χούμπνερ, οι πόροι που θα χάσει η Ελλάδα από τα διαρθρωτικά ταμεία της ΕΕ ανέρχονται σε 1,5 δισ. ευρώ περίπου.

Οριστικά χαμένα θεωρούνται 956 εκατ. ευρώ για αποδεδειγμένη κακοδιαχείριση στην υλοποίηση δημοσίων συμβάσεων του ΓΚΠΣ (4.132 συμβάσεις επί συνόλου 10.000 - 12.000).

Μπαράζ ελέγχων

Στο «δόκανο» των ΔΟΥ οι επιχειρήσεις με ζημιές, παραβάσεις και μεγάλες επιστροφές ΦΠΑ

Επιχειρήσεις με φορολογικές παραβάσεις, με μεγάλες επιστροφές ΦΠΑ, υποθέσεις που παραγράφονται στο τέλος του έτους και ελεύθεροι επαγγελματίες που έχουν δηλώσει ζημιά, βρίσκονται στο στόχαστρο των ελέγχων εκκρεμών φορολογικών υποθέσεων από τα αρμόδια συνεργεία των ΔΟΥ.



Σύμφωνα με απόφαση του υφυπουργού Οικονομικών Αδάμ Ρεγκούζα, καθορίζονται τα κριτήρια και ο τρόπος διενέργειας του ελέγχου των εκκρεμών υποθέσεων.

Οι έλεγχοι εστιάζονται στις εκκρεμείς υποθέσεις φορολογίας εισοδήματος και λοιπών φορολογιών των επιτηδευματιών με βάση κριτήρια, όπως:

α. Όταν υπάρχουν ουσιαστικές παραβάσεις του ΚΒΣ ή δελτία πληροφοριών ή άλλα στοιχεία για φοροδιαφυγή.

β. Όταν δεν υποβλήθηκαν δηλώσεις φορολογίας εισοδήματος, ΦΠΑ ή άλλων φορολογικών αντικειμένων.

γ. Όταν υφίστανται μεγάλα πιστωτικά υπόλοιπα ΦΠΑ που δεν δικαιολογούνται από το αντικείμενο δραστηριότητας της επιχείρησης.

δ. Σε περιπτώσεις κατάσχεσης βιβλίων και στοιχείων ή φορολογικών ταμειακών μηχανών ή φορολογικών μηχανισμών.

ε. Σε περιπτώσεις απώλειας βιβλίων και στοιχείων ή φορολογικών ταμειακών μηχανών ή φορολογικών μηχανισμών.

στ. Όταν επί επιχειρήσεων παροχής υπηρεσιών που δεν διαθέτουν αξιόλογα αποθέματα ή επί ελεύθερων επαγγελματιών δηλώθηκαν μεγάλα ποσά δαπανών.

ζ. Όταν τα καθαρά κέρδη δεν προσδιορίστηκαν κατά τις κείμενες διατάξεις ή δεν εφαρμόσθηκε ο προβλεπόμενος συντελεστής καθαρών κερδών εφόσον προβλέπεται ο εξωλογιστικός προσδιορισμός τους.

η. Όταν υπάρχει αδικαιολόγητη διαφορά μεταξύ συμπληρωματικών στοιχείων των δηλώσεων φορολογίας εισοδήματος και δηλώσεων ΦΠΑ.

θ. Όταν έστω και σε μία από τις εκκρεμείς διαχειριστικές περιόδους δηλώθηκε ζημία από την εκμετάλλευση της επιχείρησης ή από την άσκηση του ελευθέριου επαγγέλματος.

ι. Σε περιπτώσεις επιχειρήσεων που από τις υποβληθείσες δηλώσεις προκύπτει χαμηλός συντελεστής μικτού και καθαρού κέρδους.

Μετακυλίουν τις δαπάνες

Την ίδια -με το ΠΑΣΟΚ- μέθοδο χρηματοδότησης των αγορών όπλων χρησιμοποιεί η κυβέρνηση

Την ίδια μέθοδο χρηματοδότησης των αγορών όπλων, για την οποία η κυβέρνηση είχε καταγγείλει το ΠΑΣΟΚ ότι τη χρησιμοποίησε για να παραπλανήσει τις στατιστικές υπηρεσίες της Ευρωπαϊκής Ένωσης, υιοθετούν τα υπουργεία Αμυνας και Οικονομικών για τη χρηματοδότηση εξοπλιστικών προγραμμάτων.



Όπως αναφέρεται, τα δύο υπουργεία προχωρούν στη σύναψη δανείων τα οποία αντί να τα εγγράψουν στον τρέχοντα προϋπολογισμό, τα μετακυλίουν στους επόμενους. Με τη μέθοδο αυτή η κυβέρνηση δεν εμφανίζει αύξηση του ελλείμματος και του δημόσιου χρέους στον προϋπολογισμό του 2005, αλλά σε επόμενους, ύστερα από δύο, τρία ή και τέσσερα χρόνια.

Αξίζει να σημειωθεί ότι τη χρήση αυτής της διεθνώς αποδεκτής πρακτικής, την οποία εισήγαγε το ΠΑΣΟΚ μετά το 2000, επικαλέστηκε η κυβέρνηση της ΝΔ για να προκαλέσει την απογραφή της οικονομίας.

Ταυτόχρονα, η κίνηση αυτή αποδεικνύει -όπως έλεγαν οικονομικοί αναλυτές- ότι όσα είχε δηλώσει ο υπουργός Αμυνας περί μείωσης εξοπλιστικών δαπανών κατά 40% το 2005, δεν αποτύπωναν την πραγματικότητα και ο προϋπολογισμός ήταν εικονικός. Η κυβέρνηση ενέγραψε στον προϋπολογισμό για το 2005 μόλις 1,6 δισ. ευρώ για εξοπλιστικές δαπάνες, ενώ είχε προγραμματισμένες υποχρεώσεις ύψους 2,752 δισ. ευρώ.

Ο υπουργός μίλησε για μείωση δαπανών, αλλά ήδη τα συναρμόδια υπουργεία Εθνικής Αμυνας και Οικονομικών προχωρούν σε διαπραγματεύσεις για σύναψη δανείων ύψους 1,150 δισ. ευρώ (περίπου 400 δισ. δρχ.) προκειμένου να καλύψουν την διαφορά.

Τα δάνεια που συνάπτει τώρα η κυβέρνηση (SWAP) αφορούν στις πληρωμές των δόσεων του πρώτου τριμήνου για τα τανκς Leopard 2 και τα super υποβρύχια 214, για τις οποίες απαιτούνται περίπου 700 εκατ. ευρώ. Ακολουθούν δόσεις 500-600 δισ. ευρώ για τα μαχητικά Μιράζ 2000-5 (αν λυθούν τα προβλήματα και παραληφθούν) και άλλα 50-100 εκατ. ευρώ για τα μεσαίου μεγέθους μεταφορικά αεροσκάφη C-27.

Ήδη, κατά τις πληροφορίες, τα δύο υπουργεία διαπραγματεύονται με τράπεζα (πιθανώς αγγλική) η οποία θα αναλάβει να πληρώσει τις δόσεις στις αμυντικές βιομηχανίες και η Αθήνα θα αρχίσει να πληρώνει την τράπεζα κατά το χρονικό διάστημα από την έναρξη μέχρι την ολοκλήρωση της παραλαβής των όπλων. Όπως είναι γνωστό, η ολοκλήρωση μπορεί να φτάσει και τα 3 ή 4 χρόνια.

Σε έξαρση η φοροδιαφυγή

Με φορολογικές παραβάσεις μία στις δύο επιχειρήσεις

Μία στις τέσσερις επιχειρήσεις που ελέγχθηκαν σε ολόκληρη την επικράτεια τον Ιανουάριο από το υπό κατάργηση Σώμα Δίωξης Οικονομικού Εγκλήματος υπέπεσε σε φορολογικές παραβάσεις.



Στην Αττική τα στοιχεία είναι ακόμη πιο απαισιόδοξα, καθώς το 48% των επιχειρήσεων που ελέγχθηκαν είχαν υποπέσει σε 954 παραβάσεις. Τον Ιανουάριο ελέγχθηκαν 426 επιχειρήσεις και διαπιστώθηκαν 203 παραβάτες με 954 φορολογικές παραβάσεις

Ειδικότερα, σύμφωνα με τα στοιχεία του ΣΔΟΕ έπειτα από ελέγχους που πραγματοποιήθηκαν σε 3.503 επιχειρήσεις, καταστήματα και ελεύθερους επαγγελματίες κατεγράφησαν 955 παραβάτες με συνολικό αριθμό παραβάσεων 4.671.

Το ποσοστό της παραβατικότητας σε όλη τη χώρα διατηρείται στα ίδια επίπεδα με το Δεκέμβριο του 2004.

Δημοτική Κεντρική Βιβλιοθήκη Βέροιας

Οικονομία • Οικονομία • Οικονομία • Οικονομία • Οικονομία

Κόντρα για τη μονιμότητα

Εμπλοκή στο πρόγραμμα εθελουσίας εξόδου του ΟΤΕ

Εμπλοκή σημειώθηκε το βράδυ της Τετάρτης στο πρόγραμμα εθελουσίας εξόδου του ΟΤΕ, καθώς οι εκπρόσωποι των εργαζομένων απέρριψαν την οποιαδήποτε σύνδεση της εξόδου με την αλλαγή των εργασιακών σχέσεων για τους νέους υπαλλήλους.



Όπως αναφέρουν Τα Νεά, η κρίσιμη συνάντηση που είχαν ο υπουργός Οικονομίας Γιώργος Αλογοσκούφης και ο πρόεδρος και διευθύνων σύμβουλος του ΟΤΕ Παναγής Βουρλούμης με τους εκπροσώπους της Ομοσπονδίας Εργαζομένων του ΟΤΕ(ΟΜΕ-ΟΤΕ), με στόχο να επισημοποιηθεί η κατ' αρχήν συμφωνία μεταξύ εργαζομένων και διοίκησης του Οργανισμού για την εθελουσία έξοδο, εξελίχθηκε σε ναυάγιο.

Η ρήξη επήλθε όταν ο κ. Αλογοσκούφης, προκειμένου να εγκρίνει τη χρηματοδότηση του προγράμματος αυτού από πλευράς Δημοσίου και να προχωρήσει σε σχετική νομοθετική ρύθμιση, έθεσε ως απαράβατο όρο στη συγκεκριμένη ρύθμιση να περιληφθεί διάταξη και για την κατάργηση της μονιμότητας στον ΟΤΕ.

Οι εκπρόσωποι της ΟΜΕ-ΟΤΕ αρνήθηκαν την οποιαδήποτε σύνδεση της εθελουσίας εξόδου με την αλλαγή των εργασιακών σχέσεων για τους νεοπροσλαμβανόμενους υπαλλήλους του ΟΤΕ, καταγγέλλοντας κυβέρνηση και διοίκηση του ΟΤΕ για «διγλωσσία» και «εκβιαστική πρακτική». Μάλιστα, σήμερα Πέμπτη θα συγκαλέσουν τα αρμόδια όργανα της Ομοσπονδίας τους προκειμένου να λάβουν αποφάσεις για απεργιακές κινητοποιήσεις.

Οι εργαζόμενοι του ΟΤΕ, μετά το χθεσινό ναυάγιο, τόνιζαν ότι δεν παζαρεύουν την τροποποίηση του Γενικού Κανονισμού Προσωπικού (ΓΚΠ), επισημαίνοντας ότι η εμμονή σε αυτό των κ. Αλογοσκούφη και Βουρλούμη «υπονομεύει ευθέως κάθε προσπάθεια για υλοποίηση ενός κοινά αποδεκτού προγράμματος εθελουσίας εξόδου». Ακόμα, πρόσθεταν ότι αρνούνται να παρακολουθήσουν «τέτοιες λογικές και -πολύ περισσότερο- τέτοια τελεσίγραφα, που επιχειρούν να προσβάλουν δικαιώματα και κατακτήσεις δεκαετιών του συνδικαλιστικού κινήματος».

Η ΟΜΕ-ΟΤΕ ξεκαθαρίζει ότι ο διάλογος για την εθελουσία έξοδο έχει ολοκληρωθεί και καλεί την κυβέρνηση να εφαρμόσει το πρόγραμμα που συμφωνήθηκε, χωρίς άλλες «αναίτιες, άκαιρες και πρόχειρες απόπειρες παρέμβασης στο εργασιακό καθεστώς του ΟΤΕ».

Υπενθυμίζεται ότι εργαζόμενοι και διοίκηση του ΟΤΕ είχαν προχωρήσει σε κατ' αρχήν συμφωνία για την εφαρμογή ενός προγράμματος εθελουσίας εξόδου που αφορούσε σε 6.000 υπαλλήλους περίπου. Για την υλοποίηση της συμφωνίας αυτής έπρεπε να υπάρξει σχετική νομοθετική ρύθμιση. Βάσει της συμφωνίας που είχε επιτευχθεί, όλοι οι υπάλληλοι που συνταξιοδοτούνται υποχρεωτικά έως και το 2012 θα είχαν δικαίωμα συμμετοχής στο πρόγραμμα αρκεί να το δήλωναν μέχρι τις 6 Μαΐου 2005.

Σε όλους τους υπαλλήλους του ΟΤΕ που επρόκειτο να αποχωρήσουν βάσει του νέου προγράμματος εθελουσίας εξόδου, θα καταβαλλόταν και μπόνους ύψους 5.000 έως 34.000 ευρώ. Το συνολικό κόστος του προγράμματος είχε υπολογιστεί σε 1,6 δισ. ευρώ, ενώ σε αυτό επρόκειτο να συμβάλει οικονομικά (εμμέσως) και το Ελληνικό Δημόσιο, μέσω της παραχώρησης στον ΟΤΕ περίπου του 4% των μετοχών που έχει σήμερα στην κατοχή του.

Επιδείνωση ανταγωνιστικότητας

Στα 28,2 δισ. ευρώ διευρύνθηκε το εμπορικό έλλειμμα το 2004

Αύξηση της τάξεως του 15,5% στα 28.206,5 εκατ. ευρώ σημείωσε το 2004 το έλλειμμα του εμπορικού ισοζυγίου, σύμφωνα με τα στοιχεία που ανακοίνωσε η ΕΣΥΕ.

Εξαιρουμένων των πετρελαιοειδών, το έλλειμμα του εμπορικού ισοζυγίου παρουσίασε αύξηση 3.954,1 εκατ. ευρώ ή 19,9%.

Η συνολική αξία των εισαγωγών-αφίξεων ανήλθε στο ποσό των 40.435,0 εκατ. ευρώ, έναντι 36.344,5 εκατ. ευρώ, παρουσιάζοντας αύξηση 11,3%. Η συνολική αξία των εισαγωγών-αφίξεων εξαιρουμένων των πετρελαιοειδών παρουσίασε αύξηση 4.171,9 εκατ. ευρώ ή 13,4%.

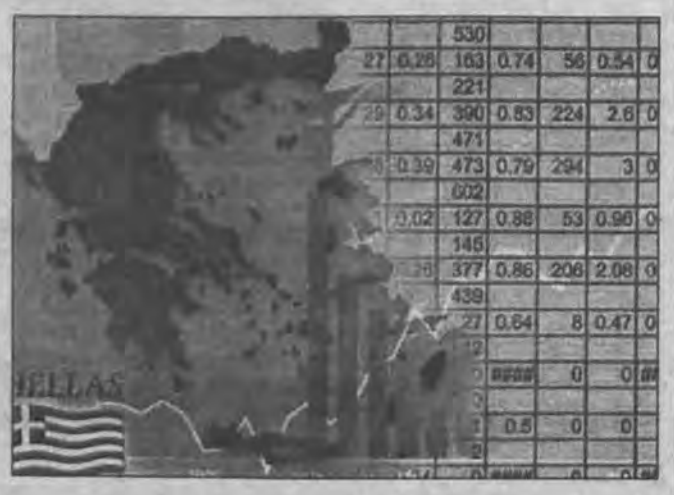

Η συνολική αξία των εξαγωγών-αποστολών ανήλθε σε 28.206,5 εκατ. ευρώ, έναντι 24.427,4 εκατ. ευρώ, παρουσιάζοντας αύξηση 15,5% σε σύγκριση με την αντίστοιχη περίοδο του 2003. Εξαιρουμένων των πετρελαιοειδών, παρουσίασε αύξηση 3.954,1 εκατ. ευρώ ή 19,9%.

ΤΟ ΧΡΗΜΑΤΙΣΤΗΡΙΟ ΧΘΕΣ

Ανάσχεση των πτωτικών τάσεων παρατηρήθηκε στη συνεδρίαση



Ανάσχεση των πτωτικών τάσεων των δύο προηγουμένων συνεδριάσεων, στη διάρκεια των οποίων ο Γενικός Δείκτης είχε καταγράψει απώλειες 2,34%, παρατηρήθηκε στη χθεσινή συνεδρίαση. Η περιορισμένη επαναδραστηριοποίηση των ξένων θεσμικών επενδυτών σε μετοχές της υψηλής κεφαλαιοποίησης οδήγησαν στο κλείσιμο την αγορά σε σταθεροποίηση, ενώ σαφής ήταν η βελτίωση των μετοχών της μικρής κεφαλαιοποίησης, με το δείκτη της συγκεκριμένης κατηγορίας να υπεραποδίδει των δεικτών των άλλων κεφαλαιοποιήσεων.

Από τις μετοχές της υψηλής κεφαλαιοποίησης ξεχώρισαν οι τίτλοι του ΟΤΕ και της Τιτάν καταγράφοντας κέρδη 1,09% και 1,26% αντιστοίχως, ενώ με μικρή άνοδο 0,36% και 0,23% αντιστοίχως έκλεισαν οι μετοχές της Εθνικής και της Eurobank. Αντιθέτως με απώλειες 1,27% και 1,44% αντιστοίχως έκλεισαν η Alpha Bank και η Cosmote.

Ο βασικός χρηματιστηριακός δείκτης κινήθηκε νευρικά, σε εύρος διακύμανσης 40 μονάδων, καταγράφοντας ανώτερη τιμή στις 3.090,55 μονάδες (+0,62%) και κατώτερη τιμή στις 3.051,35 μονάδες (-0,66%). Τελικά ο Γενικός Δείκτης Τιμών έκλεισε στις 3.074,71 μονάδες έναντι 3.071,49 μονάδων της προηγουμένης μέρας, σημειώνοντας άνοδο 3,22 μονάδων ή σε ποσοστό 0,10%.

Ο δείκτης FTSE/ASE 20 έκλεισε στις 1.718,05 μονάδες, με οριακή άνοδο σε ποσοστό 0,02%, ενώ ο δείκτης FTSE/ASE 40 έκλεισε στις 2.629,06 μονάδες με άνοδο σε ποσοστό 0,34%. Ο δείκτης FTSE/ASE SMALLCAP 80 έκλεισε στις 513,52 μονάδες, με άνοδο σε ποσοστό 1,50%, ενώ ο δείκτης FTSE 140 έκλεισε στις 3.630,44 μονάδες, με άνοδο σε ποσοστό 0,14%.

Οι επιμέρους δείκτες έκλεισαν ως εξής:
Τραπεζικός: 6.742,10 -0,21%
Τηλεπικοινωνιών:1.122,03 +0,11%
Ασφαλειών:591,95 +0,85%
Επενδύσεων:1.023,12 -0,47%
Κατασκευαστικών:627,07 +0,52%
Κλωστοϋφαντουργίας:162,94 +2,37%
Βιομηχανιών: 1.368,50 +0,25%
Συμμετοχών:1.634,83 -0,38%
Εκδόσεις- Εκτυπώσεις:359,43 +0,86%
Βασικών Μετάλλων:458,18 +1,06%
Μη μεταλλικών Ορυκτών: 1.113,68 +0,78%
Λιανικού Εμπορίου:1.124,26 +1,15%
Πληροφορικής: 552,02 -0,51%
Ειδών Λύσεων Πληροφορικής:222,34 +1,20%
Χονδρικό εμπόριο:532,82 +0,75%
Τρόφιμα- ποτά:441,71 +0,15%
Παράλληλης Αγοράς:150,87 +0,10%
Διυλιστήρια:1.467,12 -0,18%
Ακίνητης Περιουσίας:691,11 +1,41%

Από τις 348 μετοχές που διακινήθηκαν στη συνεδρίαση, 213 κινήθηκαν ανοδικά, 83 κινήθηκαν πτωτικά, ενώ η τιμή 52 μετοχών παρέμεινε αμετάβλητη.

Τη μεγαλύτερη ποσοστιαία άνοδο σημείωσαν οι μετοχές των εταιρειών: Vivere +20,00%, Κούμπας +18,99%, Rainbow +18,21%, Sato +17,11%, Veterin +14,29%, Elrodrip +12,57%, ΑΤΤΙΚΑΤ +10,94%, Altec +10,42%, Ευκλείδης +10,00% και Ελεύθερη Τηλεόραση +9,38%.

Αντιθέτως τις μεγαλύτερες απώλειες σημείωσαν οι μετοχές των εταιρειών: Γκάλης -8,33%, Σύμβουλοι Υψηλής Τεχνολογίας -6,19%, Εμφασις -6,08%, Quality & Reliability -4,88%, Ζάμπα -4,18%, Αγροτική- 3,70%, Olympic Catering -3,64%, Alpha Trust Ανδρομέδα -3,30%, Fashion Box -2,80% και Αιολική -2,67%.

Η αξία των συναλλαγών ανήλθε στα 167,758 εκατ. ευρώ, εκ των οποίων τα 7,39 εκατ. ευρώ αφορούσαν προσυμφωνημένες συναλλαγές. Συγκεκριμένα, πραγματοποιήθηκαν ένα πακέτο 54.600 τεμαχίων της Alpha Bank στα 28,10 ευρώ, ένα πακέτο 500.000 τεμαχίων της Τράπεζα Κύπρου στην τιμή των 3,20 ευρώ, ένα πακέτο 54.600 της Cosmote στα 13,66 ευρώ και ένα πακέτο 46.044 τεμαχίων της Εθνικής Τράπεζας στα 27,66 ευρώ.

Ακόμη πραγματοποιήθηκαν ένα πακέτο 25.000 τεμαχίων της Τιτάν στην τιμή των 27,08 ευρώ, ένα πακέτο 235.890 τεμαχίων της Ευρωσυμμετοχές Κεφαλαίου στα 2,31 ευρώ και δύο πακέτα του ΟΠΑΠ (15.260 και 27.288 τεμαχίων έκαστο) στην τιμή των 24,02 και 23,60 ευρώ αντιστοίχως.

Το μεγαλύτερο όγκο συναλλαγών κατέγραψαν οι μετοχές: Τράπεζα Κύπρου με 1.293.808 τεμάχια, Εθνική με 1.192.998, Ipirotiki με 1.116.338 και Lannet με 1,062.460 τεμάχια. Την μεγαλύτερη αξία συναλλαγών σημείωσαν οι μετοχές των εταιρειών: Εθνική Τράπεζα με 33,061 εκατ. ευρώ, Alpha Bank με 14,632, ΟΤΕ με 14,540 και Cosmote με 10,569 εκατ. ευρώ.

Η συνολική κεφαλαιοποίηση της αγοράς διαμορφώθηκε στα 104,758 δισ. ευρώ.

Η τιμή των μετοχών του δείκτη MSCI έκλεισε ως εξής:
Alpha Bank: 27,88
Coca Cola: 20,42
Eurobank: 26,26
Cosmote: 13,72
Βιοχάλκο:6,94
ΔΕΗ:23,24
Εθνική:27,90
ΕΛΠΕ:8,92
Εμπορική: 24,10
Ελληνική Τεχνοδομική:3,76
ΟΠΑΠ:23,62
Ιντρακόμ:4,70
ΚΑΕ: 14,14
ΟΤΕ:14,84
Τεχνική Ολυμπιακή: 5,00
Πειραιώς:15,30
Τιτάν: 27,38
Folli-Follie: 22,80
Γερμανός:24,52
Hyatt:9,64

Δημόσια Κεντρική Βιβλιοθήκη Βέροιας

Χρηματιστήριο • Χρηματιστήριο

ΓΔ 3074,71 +0,1%

Μετοχή	Κλείσιμο ευρώ	Δ	Όγκος τεμάχια
ΤΡΑΠΕΖΕΣ			
ALPHA BANK (ΚΟ)	27,88	-1,27%	521.105
ΑΓΡΟΤΙΚΗ ΤΡΑΠΕΖΑ (ΚΟ)	6,76	-3,70%	110.460
ASPIS BANK (ΚΟ)	3,16	-0,63%	27.982
ΤΡ. ΑΤΤΙΚΗΣ (ΚΟ)	5,10	0,39%	55.914
ΓΕΝΙΚΗ ΤΡΑΠΕΖΑ (ΚΟ)	10,10	1,20%	90.939
ΕΓΝΑΤΙΑ ΤΡΑΠΕΖΑ (ΚΟ)	3,16	0,00%	151.978
ΕΓΝΑΤΙΑ ΤΡΑΠΕΖΑ (ΠΟ)	2,48	-1,59%	10.351
ΕΘΝΙΚΗ ΤΡΑΠΕΖΑ (ΚΟ)	27,90	0,36%	1.192.998
ΤΡ.ΕΛΛΑΔΟΣ (ΚΟ)	109,65	-0,95%	12.155
ΕΜΠΟΡΙΚΗ ΤΡΑΠΕΖΑ (ΚΟ)	24,10	-0,41%	41.575
ΤΡ. ΠΕΙΡΑΙΩΣ (ΚΟ)	15,30	-0,65%	385.642
EUROBANK- ERGASIAS (ΚΟ)	26,26	0,23%	297.480
ΤΡ. ΚΥΠΡΟΥ (ΚΟ)	3,26	3,16%	1.303.808
ΑΣΦΑΛΕΙΕΣ			
ΕΘΝΙΚΗ ΑΣΦ.(ΚΟ)	4,18	0,97%	206.419
ΑΓΡΟΤΙΚΗ ΓΕΝ.ΑΣΦ.(ΚΟ)	2,81	1,08%	3.797
ΑΣΠΙΣ ΠΡΟΝΟΙΑ (ΚΟ)	0,64	1,59%	2.673
ΕΥΡΩΠΑΪΚΗ ΠΙΣΤΗ (ΚΟ)	1,32	-0,75%	1.972
ΕΥΡΩΠΑΪΚΗ ΠΙΣΤΗ (ΠΟ)	1,10	0,00%	1.421
ΦΟΙΝΙΞ (ΚΟ)	2,14	0,47%	26.381
ΜΕΣΙΤΕΣ ΑΣΦΑΛΙΣΕΩΝ			
EUROBROKERS (ΚΟ)	2,37	-0,42%	13.790
ΧΡΗΜΑΤΟΔΟΤΙΚΗΣ ΜΙΣΘΩΣΗΣ			
ALPHA LEASING (ΚΟ)	6,50	0,00%	0
ΠΕΙΡΑΙΩΣ LEASING (ΚΟ)	6,82	1,79%	7.982
ΕΠΕΝΔΥΣΕΩΝ			
INTERINVEST (ΚΟ)	0,50	-1,96%	65.350
OPTIMA AEEX (ΚΟ)	1,65	-2,94%	260
ΑΙΟΛΙΚΗ (ΚΑ)	2,55	-2,67%	6.500
ΑΚΤΙΒ ΕΠΕΝΔΥΤΙΚΗ (ΚΑ)	1,06	-1,85%	2.109
ΔΙΑΣ (ΚΟ)	1,18	0,00%	25.630
ΕΞΕΛΙΞΗ (ΚΟ)	0,80	0,00%	115.140
ΕΘΝΙΚΗ ΕΤ.ΕΠ.ΧΑΡΤ. (ΚΑ)	2,57	0,00%	50.210
ΕΛΛΗΝΙΚΗ ΕΤ.ΕΠ.ΧΑΡΤ.(ΚΑ)	2,82	-0,35%	7.731
ΠΡΟΟΔΟΣ (ΚΟ)	3,92	-2,00%	6.020
ΕΥΡΩΔΥΝΑΜΙΚΗ (ΚΑ)	2,40	0,00%	3.300
DOMUS ΕΠΕΝΔ. (ΚΟ)	0,27	0,00%	41.820
ALPHA TRUST ΑΝΔΡΟΜΕΔΑ (ΚΟ)	2,64	-3,30%	11.992
ARROW ΕΠΕΝΔ. (ΚΟ)	2,56	1,99%	22.100
ΩΜΕΓΑ (ΚΟ)	1,25	-0,79%	2.000
NEXUS ΕΠΕΝΔ. (ΚΟ)	1,05	-1,87%	80
Π & Κ (ΚΟ)	0,00	#ΔΙΑΙΡ/0!	0
ALTIUS ΕΠΕΝΔ. (ΚΑ)	1,50	1,35%	2.750
EUROLINE (ΚΟ)	1,41	0,00%	9.000
GLOBAL ΕΠΕΝΔ. ΚΕΦΑΛΑΙΑ (ΚΟ)	3,58	1,70%	40.990
NEW MILLENIUM (ΚΟ)	1,55	0,00%	2.000
ΗΛΕΚΤΡΙΚΗ ΕΝΕΡΓΕΙΑ			
Δ.Ε.Η. (ΚΟ)	23,24	0,87%	273.001
ΣΥΜΜΕΤΟΧΩΝ ΚΑΙ ΠΑΡΟΧΗΣ ΣΥΜΒΟΥΛΩΝ			
ALBIO ΣΥΜ. (ΚΟ)	1,36	0,00%	3.580
ALFA ALFA ΣΥΜ. (ΚΟ)	0,19	0,00%	0
ΦΟΥΡΛΗΣ ΣΥΜ.(ΚΟ)	6,38	1,59%	69.404
ΕΥΡΩΣΥΜ. ΚΕΦΑΛΑΙΟΥ & ΕΠΕΝΔ. (ΚΟ)	0,47	2,17%	24.350
AXON ΣΥΜ. (ΚΟ)	1,55	-1,27%	31.970
ΒΙΟΧΑΛΚΟ (ΚΑ)	6,94	-0,29%	24.317
ΔΕΛΤΑ ΣΥΜ. (ΚΑ)	6,12	0,99%	37.651
ΔΕΛΤΑ ΣΥΜ. (ΠΑ)	4,14	0,49%	4.300
INTERSONIC (ΚΟ)	0,08	0,00%	0
ΔΥΝΑΜΙΚΗ ΖΩΗ (ΚΟ)	0,54	0,00%	0
ΕΛΛ. ΤΕΧΝΟΔΟΜΙΚΗ ΤΕΒ (ΚΟ)	3,76	-1,05%	382.551
ΕΛ. ΧΡΗΜΑΤΙΣΤΗΡΙΑ (ΚΟ)	8,80	0,00%	281.170
ATTICA ΣΥΜΜΕΤΟΧΩΝ (ΚΑ)	3,28	0,61%	113.838
ΜΠΟΥΤΑΡΗΣ (ΚΑ)	0,87	1,16%	40.710
ΜΠΟΥΤΑΡΗΣ (ΠΑ)	0,88	0,00%	390
ΚΕΡΑΝΗΣ ΣΥΜ.(ΚΑ)	0,24	-11,11%	151.020
ΚΕΡΑΝΗΣ ΣΥΜ.(ΠΑ)	0,21	0,00%	36.915
ΚΛΩΝΑΤΕΞ (ΚΟ)	0,92	2,22%	260.202
ΚΛΩΝΑΤΕΞ (ΠΟ)	0,82	1,23%	28.840
ΚΟΥΜΠΑΣ ΣΥΜ. (ΚΟ)	0,94	18,99%	516.160
ΜΗΤΡΟΣ ΣΥΜ. (ΚΟ)	2,75	1,10%	15.345
ΟΜ. ΙΝΤΕΑΛ (ΚΟ)	0,15	-11,76%	26.170
ΟΜ. ΙΝΤΕΑΛ (ΠΟ)	0,18	-10,00%	200
ΠΑΡΝΑΣΣΟΣ (ΚΟ)	0,73	0,00%	44.900
ΣΑΝΥΟ ΣΥΜ. (ΚΑ)	0,70	4,48%	175.991
ΤΕΧΝΙΚΗ ΟΛΥΜΠΙΑΚΗ (ΚΟ)	5,00	-1,96%	110.862
ΧΑΤΖΗΙΩΑΝΝΟΥ (ΚΟ)	1,12	1,82%	55.220
ΧΑΤΖΗΙΩΑΝΝΟΥ (ΠΟ)	31,38	0,00%	0
ΕΥΡΩΣΥΜΒΟΥΛΟΙ (ΚΟ)	2,39	5,29%	249.100
ΜΠΑΛΑΦΑΣ ΣΥΜ. (ΚΟ)	0,19	0,00%	0
ELBISCO ΣΥΜ. (ΚΑ)	6,64	-0,30%	10.526
LAMDA DEVELOPMENT (ΚΟ)	3,50	2,94%	17.620
ΤΗΛΕΠΙΚΟΙΝΩΝΙΩΝ			
COSMOTE (ΚΟ)	13,72	-1,44%	769.216
ΟΤΕ (ΚΟ)	14,84	1,09%	990.170
ΔΙΥΛΙΣΤΗΡΙΑ			
ΕΛΛΗΝΙΚΑ ΠΕΤΡΕΛΑΙΑ (ΚΟ)	8,92	0,22%	89.682
MOTOR OIL (ΚΟ)	11,02	-1,08%	65.038
ΥΔΡΕΥΣΗ			
Ε.Υ.Δ.Α.Π. (ΚΟ)	5,70	0,35%	101.060
Ε.Υ.Α.Θ. (ΚΟ)	4,58	0,44%	9.115
ΕΠ. ΝΑΥΤΙΛΙΑ			
ANEK LINES (ΚΟ)	1,23	0,82%	88.497
ANEK LINES (ΠΟ) 1990	1,15	0,00%	0
ANEK LINES (ΠΟ) 1996	1,20	0,00%	90
BLUE STAR ΝΑΥΤΙΛΙΑΚΗ (ΚΑ)	1,13	2,73%	227.502
ΜΙΝΩΙΚΕΣ (ΚΟ)	3,06	1,32%	111.409
Ν.Ε.Λ. (ΚΟ)	0,45	0,00%	17.037
ΝΑΥΠΗΓΕΙΑ			
ΝΕΩΡΙΟΝ ΣΥΡΟΥ (ΚΟ)	1,13	2,73%	8.840
ΠΛΗΡΟΦΟΡΙΚΗ			
ALPHA ΓΚΡΙΣΙΝ INFOTECH (ΚΟ)	1,30	-0,76%	11.390
ΕΜΦΑΣΙΣ ΣΥΤΗΜΑΤΑ ΠΛΗΡΟΦΟΡΙΚΗΣ (ΚΟ)	1,39	-6,08%	292.010
BYTE (ΚΟ)	2,28	1,33%	7.730
CENTRIC ΠΟΛΥΜΕΣΑ (ΚΟ)	0,57	0,00%	159.440
FORTHNET (ΚΟ)	4,84	-0,41%	4.990
IPIROTIKI (ΚΟ)	1,98	0,51%	1.116.338
INFORMER (ΚΟ)	2,90	2,11%	1.470
LOGISMOS (ΚΟ)	0,80	1,27%	15.470
LOGICDIS (ΚΟ)	0,34	0,00%	151.927
QUALITY & RELIAB. (ΚΟ)	0,39	-4,88%	26.060
DELTA SINGULAR (ΚΟ)	2,74	-0,72%	95.284
UNIBRAIN (ΚΟ)	1,53	2,68%	38.360
ΛΥΔΑ (ΚΟ)	1,96	2,08%	18.002
INTRALOT (ΚΟ)	24,36	-1,14%	149.782
COMPUCON (ΚΟ)	0,56	3,70%	21.220
SPACE HELLAS (ΚΟ)	0,85	-1,16%	6.200
MLS ΠΛΗΡΟΦΟΡΙΚΗ (ΚΟ)	1,60	1,91%	75.140
HITECH CONSULTANTS (ΚΟ)	1,06	-6,19%	82.750
PROFILE (ΚΟ)	1,94	0,00%	3.690
ΑΝΑΠΤΥΞΗ ΣΥΣΤΗΜΑΤΩΝ ΑΥΤΟΜΑΤΙΣΜΟΥ			
ΖΗΝΩΝ (ΚΟ)	3,42	0,59%	16.760
ΕΚΔΟΣΕΙΣ & ΕΚΤΥΠΩΣΕΙΣ			
INFORM Π.ΛΥΚΟΣ (ΚΟ)	3,54	1,14%	38.600
MARFIN FINANCIAL GROUP (ΚΟ)	13,28	-0,15%	20.572
ΑΤΤΙΚΕΣ ΕΚΔΟΣΕΙΣ (ΚΟ)	3,92	-1,01%	120
Δ.Ο.Λ. (ΚΟ)	3,40	2,41%	176.824
ΕΚΔ. ΛΥΜΠΕΡΗ (ΚΟ)	0,97	-3,00%	4.480
ΚΑΘΗΜΕΡΙΝΗ (ΚΟ)	7,04	0,86%	5.360
ΝΑΥΤΕΜΠΟΡΙΚΗ (ΚΟ)	1,68	1,20%	5.990
ΙΜΑΚΟ (ΚΟ)	0,72	1,41%	30.500
ΠΗΓΑΣΟΣ (ΚΟ)	1,86	1,64%	8.340
ΤΕΧΝΙΚΕΣ ΕΚΔΟΣΕΙΣ (ΚΟ)	0,81	2,53%	14.510
ΤΕΓΟΠΟΥΛΟΣ (ΚΟ)	2,59	-1,52%	62.184
ΧΑΪΔΕΜΕΝΟΣ (ΚΟ)	1,35	6,30%	2.767
ΛΙΒΑΝΗΣ (ΚΟ)	1,47	1,38%	5.230
ΤΗΛΕΟΡΑΣΗ & ΨΥΧΑΓΩΓΙΑ			
ΕΛΕΥΘΕΡΗ ΤΗΛΕΟΡΑΣΗ (ΚΟ)	1,75	9,38%	36.940
ΤΗΛΕΤΥΠΟΣ (ΚΟ)	3,94	2,60%	7.470
ΥΓΕΙΑ			
EUROMEDICA (ΚΟ)	1,43	6,72%	62.430
ΙΑΣΩ (ΚΟ)	3,94	2,07%	19.980
ΙΑΤΡΙΚΟ ΑΘΗΝΩΝ (ΚΟ)	1,67	1,83%	229.607
ΥΓΕΙΑ (ΚΟ)	1,45	3,57%	26.590
ΒΑΣΙΚΑ ΜΕΤΑΛΛΑ			
ΑΛΚΟ (ΚΟ)	1,41	0,71%	58.203
ΑΛΟΥΜΥΛ ΜΥΛΩΝΑΣ (ΚΟ)	2,95	2,43%	49.116
ΑΛΟΥΜΙΝΙΟ ΕΛΛΑΔΟΣ (ΚΟ)	14,32	1,85%	32.810
ΕΛΒΑΛ (ΚΑ)	2,11	-0,94%	27.600
ΕΤΕΜ (ΚΑ)	1,94	1,04%	1.360
ΜΑΙΛΛΗΣ (ΚΟ)	4,40	0,46%	76.170
ΣΙΔΕΝΟΡ (ΚΑ)	3,44	2,38%	25.795
ΣΩΛ.ΚΟΡΙΝΘΟΥ (ΚΟ)	0,74	7,25%	80.900
ΤΖΙΡΑΚΙΑΝ ΠΡΟΦΙΛ (ΚΑ)	1,52	1,33%	7.280
ΦΙΤΚΟ (ΚΟ)	1,00	3,09%	3.210
ΧΑΛΚΟΡ (ΚΑ)	1,96	1,03%	2.950
ΜΕΤΑΛΛΙΚΑ ΠΡΟΪΟΝΤΑ			
CROWN HELLAS CAN (ΚΟ)	7,58	0,00%	2.360
INTRAMET (ΚΟ)	1,04	0,97%	32.580
MEVACO (ΚΟ)	1,93	2,12%	14.041
SPIDER (ΚΟ)	1,74	2,96%	53.260
ΒΙΟΣΩΛ (ΚΟ)	0,23	0,00%	113.831
ΒΙΟΣΩΛ (ΠΟ)	0,30	0,00%	0
ΜΕΤΚΑ (ΚΟ)	6,38	2,24%	210.677
ΡΟΚΑΣ (ΚΟ)	8,84	0,23%	11.977
ΡΟΚΑΣ (ΠΟ)	8,02	-0,25%	500
ΛΕΒΕΝΤΕΡΗΣ (ΚΑ)	0,70	4,48%	3.720
ΛΕΒΕΝΤΕΡΗΣ (ΠΑ)	0,73	1,39%	200
ΔΑΡΙΓΚ (ΚΟ)	0,18	0,00%	0
ΧΑΛΥΒΔΟΦΥΛΛΩΝ (ΚΟ)	0,24	4,35%	100.910
ΜΗΧΑΝΗΜΑΤΑ & ΕΙΔΗ ΕΞΟΠΛΙΣΜΟΥ			
FRIGOGLASS (ΚΟ)	4,02	1,52%	38.520
KLEEMANN (ΚΟ)	5,44	-0,73%	9.550
ΚΑΛΩΔΙΑ			
NEXANS (ΚΟ)	2,62	-2,24%	2.640
ΕΛΛΗΝΙΚΑ ΚΑΛΩΔΙΑ (ΚΟ)	1,09	4,81%	19.310
ΗΛΕΚΤΡΟΝΙΚΟΣ ΕΞΟΠΛΙΣΜΟΣ			
INTRACOM (ΚΟ)	4,70	0,00%	199.151
ΜΗ ΜΕΤΑΛΛΙΚΑ ΟΡΥΚΤΑ & ΤΣΙΜΕΝΤΑ			
BETANET (ΚΟ)	3,46	0,00%	4.790
ΗΡΑΚΛΗΣ (ΚΟ)	9,98	-0,20%	28.503
ΚΕΡΑΜΕΙΑ ΑΛΛΑΤΙΝΗ (ΚΟ)	1,31	-11,49%	81.020
TITAN (ΚΟ)	27,38	1,26%	131.897
TITAN (ΠΟ)	19,92	0,20%	6.720
ΚΥΡΙΑΚΙΔΗΣ (ΚΟ)	2,39	0,00%	34.908
ALFA ALFA ENERGY (ΚΑ)	1,39	0,00%	0
ΙΚΤΙΝΟΣ (ΚΟ)	1,82	0,55%	8.666
ΜΑΘΙΟΣ (ΚΑ)	1,88	5,03%	29.562
S&B BIOM. ΟΡΥΚΤΑ (ΚΟ)	5,96	-0,33%	14.200
MERMEREN (ΕΛ. ΠΙΣ.)	5,98	1,01%	3.090
ΧΟΝΔΡΙΚΟ ΕΜΠΟΡΙΟ			
ΣΠΥΡΟΥ (ΚΟ)	0,86	0,00%	12.310
ΛΑΝΑΚΑΜ (ΚΟ)	1,54	-7,23%	583
AS COMPANY (ΚΟ)	0,85	1,19%	22.160
CONNECTION (ΚΟ)	0,22	0,00%	0
ΕΛΙΝΟΙΛ (ΚΑ)	8,04	1,26%	11.560
ELMEC (ΚΟ)	1,89	1,07%	32.960
FASHION BOX (ΚΟ)	2,43	-2,80%	5.290
KEGO (ΚΟ)	1,30	5,69%	29.430
LAVIPHARM (ΚΟ)	1,24	0,81%	51.995
ΜΑΡΑΚ ΠΛΗΡΟΦΟΡΙΚΗ (ΚΟ)	1,53	4,08%	32.020
MEDICON (ΚΟ)	4,82	5,24%	80
ELEPHANT (ΚΟ)	0,44	0,00%	170.200
REVOIL (ΚΟ)	4,00	2,04%	8.960
RIDENCO (ΚΑ)	1,03	1,98%	17.040
VETERIN (ΚΟ)	1,20	14,29%	99.620
YALCO (ΚΑ)	1,08	-2,70%	1.520
ΚΑΛΠΙΝΗΣ ΣΙΜΟΣ (ΚΑ)	3,96	1,02%	12.180
ΚΑΝΑΚΗΣ (ΚΟ)	2,32	0,87%	5.460
ΑΛΛΑΤΙΝΗ (ΚΑ)	1,12	-0,88%	11.820
ΑΛΥΣΙΔΑ (ΚΑ)	2,52	2,44%	620
ΑΛΥΣΙΔΑ (ΠΑ)	1,87	0,00%	0
ΚΟΡΔΕΛΛΟΥ (ΚΑ)	2,24	1,82%	54.000
ΒΟΓΙΑΤΖΟΓΛΟΥ (ΚΟ)	2,85	3,64%	9.340
ΣΑΡΑΝΤΗΣ (ΚΟ)	5,82	1,04%	6.070
ΓΕΝ.ΕΜΠΟΡΙΟΥ & Β/ΝΙΑΣ (ΚΑ)	0,79	2,60%	26.030
ΔΟΥΡΟΣ (ΚΟ)	1,10	1,85%	1.270
ΕΛΓΕΚΑ (ΚΟ)	2,41	2,99%	20.360
ΕΛΤΟΝ ΧΗΜΙΚΑ (ΚΟ)	1,06	0,95%	6.260
ΕΛΤΡΑΚ (ΚΑ)	2,39	-1,65%	8.713
F.G. EUROPE (ΚΟ)	3,22	0,00%	29.740
ΕΜΠ. ΔΕΣΜΟΣ (ΚΟ)	0,35	2,94%	8.020
ΕΜΠ. ΔΕΣΜΟΣ (ΠΟ)	0,40	0,00%	0
ΖΑΜΠΑ (ΚΑ)	9,16	-4,18%	1.425
ΠΕΙΡΑΙΩΣ REAL ESTATE (ΚΟ)	3,74	3,89%	20
ΚΑΡΔΑΣΙΛΑΡΗΣ (ΚΟ)	4,20	2,44%	21.790
ΝΑΚΑΣ (ΚΟ)	2,71	2,26%	2.820
ΝΕΟΧΗΜΙΚΗ ΛΑΥΡΕΝΤΙΔΗΣ (ΚΟ)	3,68	0,55%	143.890
ΜΥΤΙΛΗΝΑΙΟΣ (ΚΟ)	9,24	0,22%	100.293
DIONIC (ΚΟ)	0,74	1,37%	44.419
DRUCKFARBEN (ΚΟ)	1,80	0,00%	5.130
ΞΥΛΕΜΠΟΡΙΑ (ΚΑ)	3,16	4,64%	1.216
ΞΥΛΕΜΠΟΡΙΑ (ΠΑ)	2,97	0,00%	1
ΤΑΣΟΓΛΟΥ (ΚΟ)	0,24	4,35%	7.010
ΜΠΕΝΡΟΥΜΠΗ (ΚΟ)	6,00	0,33%	120.060
ΠΡΟΜΟΤΑ ΕΛΛΑΣ (ΚΟ)	0,40	-2,44%	37.770
ALSINCO (ΚΟ)	1,75	0,57%	3.610
ΕΙΔΗ-ΛΥΣΕΙΣ ΠΛΗΡΟΦΟΡΙΚΗΣ			
ALTEC (ΚΟ)	0,53	10,42%	851.166
CPI (ΚΟ)	1,01	0,00%	9.700
INFOQUEST (ΚΟ)	1,70	5,59%	88.089
MULTIRAMA (ΚΟ)	6,32	0,00%	2.100
UNISYSTEMS (ΚΟ)	1,70	1,19%	42.290
ΔΕΛΤΑ PROJECT (ΚΑ)	2,19	0,46%	74.650
INTERTEK (ΚΟ)	2,48	0,00%	37.830
ΙΝΦΟΡΜΑΤΙΚΗ (ΚΟ)	0,40	8,11%	117.690
ΠΟΥΛΙΑΔΗΣ (ΚΟ)	0,54	-1,82%	146.880
PC SYSTEMS (ΚΟ)	0,57	-1,72%	5.390
RAINBOW (ΚΟ)	7,14	18,21%	11.170
ΛΙΑΝΙΚΟ ΕΜΠΟΡΙΟ			
JUMBO (ΚΟ)	7,62	1,06%	64.830
MICROLAND (ΚΟ)	0,17	-5,56%	70.400
ΑΤΛΑΝΤΙΚ (ΚΟ)	1,36	0,00%	1.776
ΒΑΣΙΛΟΠΟΥΛΟΣ (ΚΟ)	13,00	0,46%	1.460
ΒΑΡΔΑΣ (ΚΟ)	2,46	4,24%	44.670
ΕΙΚΟΝΑ - ΗΧΟΣ (ΚΟ)	0,35	-2,78%	17.560
ΗΛ. ΑΘΗΝΩΝ (ΚΟ)	2,99	0,00%	5.480
Κ.Α.Ε. (ΚΟ)	14,14	0,71%	103.374
ΜΟΥΡΙΑΔΗΣ (ΚΑ)	0,27	0,00%	0
MODA BAGNO (ΚΟ)	1,00	0,00%	140
NOTOS COM HOLDINGS (ΚΟ)	3,50	2,34%	55.668
ΚΩΤΣΟΒΟΛΟΣ (ΚΟ)	5,14	0,00%	380
SPRIDER (ΚΟ)	2,01	0,50%	34.320
ΠΛΑΙΣΙΟ (ΚΟ)	10,54	0,00%	9.248
ΡΑΔΙΟ ΚΟΡΑΣΙΔΗ (ΚΟ)	1,24	5,08%	203.391
VIVERE (ΚΟ)	0,24	20,00%	347.760
ΥΠΗΡΕΣΙΕΣ ΚΙΝΗΤΗΣ ΤΗΛΕΦΩΝΙΑΣ			
ΓΕΡΜΑΝΟΣ (ΚΟ)	24,52	-0,08%	28.212
ΤΡΟΦΙΜΑ & ΠΟΤΑ			
CHIPITA (ΚΟ)	2,59	0,00%	79.390
COCA-COLA (ΚΑ)	20,42	-0,20%	112.271
ΚΑΡΑΜΟΛΕΓΚΟΣ (ΚΟ)	1,19	3,48%	6.530
ΕΒΡΟΦΑΡΜΑ (ΚΟ)	1,48	0,68%	7.580
ΕΛΑΪΣ (ΚΟ)	19,82	-0,20%	2.030
ΕΛΛ.ΒΙΟΜ.ΖΑΧΑΡΗΣ (ΚΑ)	4,32	0,47%	17.314
ΚΡΕΚΑ.(ΚΑ)	1,26	-0,79%	10.520
ΚΡΕΤΑ ΦΑΡΜ (ΚΟ)	4,44	1,37%	16.840
ΚΡΙ ΚΡΙ (ΚΟ)	5,04	0,40%	660
ΚΤΗΜΑ ΛΑΖΑΡΙΔΗ (ΚΟ)	1,23	2,50%	17.220
ΚΥΛ.ΣΑΡΑΝΤΟΠΟΥΛΟΣ (ΚΟ)	1,53	-3,16%	970
ΚΥΛ. ΛΟΥΛΗ (ΚΟ)	1,78	4,71%	8.530
ΜΠΑΡΜΠΑ ΣΤΑΘΗΣ (ΚΟ)	5,90	0,00%	3.530
ΜΠΑΡΜΠΑ ΣΤΑΘΗΣ (ΠΟ)	5,50	0,00%	0
ΞΙΦΙΑΣ (ΚΑ)	0,22	0,00%	0
ΞΙΦΙΑΣ (ΠΑ)	1,19	0,00%	0
ΝΙΚΑΣ (ΚΟ)	5,28	0,76%	14.639
FEEDUS (ΚΟ)	1,42	1,43%	4.829
ΧΑΤΖΗΚΡΑΝΙΩΤΗ (ΚΟ)	0,88	1,15%	1.530
ΚΑΤΣΕΛΗΣ (ΚΟ)	2,31	0,43%	5.810
ΜΥΛΟΙ ΚΕΠΕΝΟΥ (ΚΟ)	1,17	1,74%	5.670
ΠΕΡΣΕΥΣ (ΚΟ)	0,72	1,41%	12.640
ΠΡΟΪΟΝΤΑ ΚΑΠΝΟΥ			
ΚΑΡΕΛΙΑ (ΚΑ)	66,75	0,00% -	0
ΞΕΝΟΔΟΧΕΙΑ & ΛΟΙΠΑ ΚΑΤΑΛΥΜΑΤΑ			
ΑΣΤΗΡ (ΚΟ)	6,20	1,97%	25.355
ΓΕΚΕ (ΚΑ)	6,70	4,69%	340
ΙΟΝΙΚΗ ΞΕΝ. (ΚΑ)	9,44	0,43%	2.760
ΛΑΜΨΑ (ΚΟ)	6,80	1,80%	51.220
ΓΚΑΛΗΣ (ΚΟ)	1,21	-8,33%	8.870
ΕΣΤΙΑΤΟΡΙΑ			
GOODY'S (ΚΑ)	12,10	-0,17%	2.540
EVEREST (ΚΟ)	2,12	1,92%	8.184
OLYMPIC CATERING (ΚΟ)	2,65	-3,64%	4.520
ΓΡΗΓΟΡΗΣ (ΚΟ)	1,02	0,00%	23.410
ΒΟΗΘΗΤΙΚΕΣ ΠΡΟΣ ΤΙΣ ΜΕΤΑΦΟΡΕΣ ΔΡΑΣΤΗΡΙΟΤΗΤΕΣ			
ΕΘΝΙΚΗ ΑΚΙΝΗΤΩΝ (ΚΟ)	4,36	3,32%	198.470
ΟΡΓΑΝΙΣΜΟΣ ΛΙΜ. ΘΕΣΣΑΛ. (ΟΛΘ) (ΚΟ)	8,42	3,19%	9.590
ΟΡΓΑΝΙΣΜΟΣ ΛΙΜ. ΠΕΙΡΑΙΑ (ΟΛΠ) (ΚΟ)	11,60	0,87%	11.790
ΔΙΑΦΗΜΙΣΗ			
ALMA ATERMON (ΚΟ)	0,80	2,56%	336.549
ΚΛΩΣΤΟΥΦΑΝΤΟΥΡΓΙΚΕΣ			
ΤΡΙΑ ΑΛΦΑ (ΚΟ)	8,80	10,00%	25
ΤΡΙΑ ΑΛΦΑ (ΠΟ)	8,82	0,00%	25
ΒΑΡΒΑΡΕΣΟΣ (ΚΑ)	0,65	8,33%	7.290
LAN-NET (ΚΟ)	1,53	2,00%	1.062.460
ΜΟΥΖΑΚΗΣ (ΚΑ)	0,72	5,88%	4.800
ΕΛΦΙΚΟ (ΚΟ)	0,97	2,11%	50
ΕΛΛΗΝΙΚΗ ΥΦΑΝΤΟΥΡΓΙΑ (ΚΟ)	2,04	1,49%	14.867
ΕΠΙΛΕΚΤΟΣ (ΚΑ)	0,46	0,00%	9.760
ΚΛ. ΝΑΥΠΑΚΤΟΥ (ΚΑ)	0,86	-2,27%	2.540
ΚΛ. ΝΑΟΥΣΗΣ (ΚΟ)	0,40	11,11%	70.786
ΚΟΡ-ΦΙΛ (ΚΟ)	0,27	-3,57%	23.880
ΚΟΡ-ΦΙΛ (ΠΟ)	0,35	0,00%	0
ΚΑΡΑΤΖΗΣ Μ&Α (ΚΟ)	1,13	1,80%	1.640
ΜΑΞΙΜ-ΠΕΡΤΣΙΝΙΔΗΣ (ΚΑ)	0,30	3,45%	20.190
ΠΛΑΣΤΙΚΑ ΘΡΑΚΗΣ (ΚΑ)	1,25	2,46%	33.168
ΤΕΞΑΠΡΕΤ (ΚΟ)	0,64	0,00%	32.140
FIERATEX (ΚΟ)	0,70	0,00%	4.200
ΦΙΝΤΕΞΠΟΡΤ (ΚΟ)	0,71	-1,39%	3.090
ΕΙΔΗ ΕΝΔΥΜΑΣΙΑΣ			
FANCO (ΚΟ)	0,38	-2,56%	303.920
MINERVA (ΚΑ)	1,80	-1,10%	1.140
SEX FORM (ΚΟ)	0,49	2,08%	678.752
ΕΛΒΕ-ΕΝΔΥΜΑΤΩΝ (ΚΑ)	0,94	0,00%	5.000
ΔΙΑΧΕΙΡΙΣΗ ΑΚΙΝΗΤΗΣ ΠΕΡΙΟΥΣΙΑΣ			
ΚΕΚΡΟΨ (ΚΟ)	13,28	0,76%	1.530
ALPHA ΑΣΤΙΚΑ ΑΚΙΝΗΤΑ (ΚΟ)	6,16	0,33%	18.920
ΒΩΒΟΣ ΜΠ. (ΚΟ)	12,84	1,26%

μικρές αγγελίες

ΑΚΙΝΗΤΑ

ΔΙΝΕΤΑΙ αντιπαροχή οικόπεδο 1.040 μ. στην Αγ. Βαρβάρα (κάτω απ' το γήπεδο). Πληρ. Τηλ. 2310 314676, 23310 91388 κ. Σωτήρης, κ. Αντωνία.

ΠΩΛΕΙΤΑΙ χωράφι 6 στρεμ. στην περιοχή "Καράτσαλι" (Κακόδεση). Πληρ. Τηλ. 6972 923806.

ΠΩΛΕΙΤΑΙ στο Ξηρολίβαδο, διώροφο, 100 τ.μ., άριστη κατάσταση, πλήρως επιπλωμένο-εξοπλισμένο, ιδιαίτερα προσεγμένο, με θέα το λιβάδι. Αξιόλογο.

ΠΩΛΕΙΤΑΙ διαμέρισμα 82 τ.μ. στο Πασα Κιόσκι, 5 χρόνων, 4ος όροφος, 2 δωμάτια, σαλοκουζίνα, 2 μπαλκόνια, ατομικά καλοριφέρ, ενισχυμένες ντουλάπες, τέντες, ηλιακό, κλιματιστικό, μεγάλη θέα και άλλα, από ιδιώτη. Τηλ. 23310 24031 και 6946 970204.

ΠΩΛΕΙΤΑΙ διαμέρισμα στην Καλλιθέα ρετιρέ 130 τ.μ., 1ος όροφος, 3 δωμάτια, σαλόνι, κουζίνα, μπάνιο, αποθήκη, βεράντα, 123.000 ευρώ. Τηλ. 6973 735020.

ΠΩΛΕΙΤΑΙ ρετιρέ μεζονέτα κεντρική 160 τ.μ. δύο δωμάτια με κουφωτές πολύ μεγάλο σαλόνι με μάρμαρο, τζάκι, κουζίνα, μπάνιο, βεράντες μεγάλες με μπαρμπεκιου στον κάτω όροφο και επάνω δωμάτιο μεγάλο με μπάνιο κουφωτές και μεγάλο αποθηκευτικό χώρο. Τέλεια κατασκευή. Τηλ. 23310 68080, κιν. 6973 735020.

ΠΩΛΕΙΤΑΙ στο Σέλι οικόπεδο 250 τ.μ. με μονοκατοικία 50 τ.μ. και μεγάλη αυλή στο κέντρο του χωριού. Πληρ. τηλ. 6946 959176.

ΠΩΛΕΙΤΑΙ χωράφι 5 στρέματα. στην περιοχή "Τσουρούκι". Πληρ. Τηλ. 6972 923806.

ΕΝΟΙΚΙΑΣΕΙΣ

ΕΝΟΙΚΙΑΖΕΤΑΙ γκαρσονιέρα στην Ελληά, Βέροια, 1 δωμάτιο, κουζίνα, WC στον 1ο όροφο, πλήρως ανακαινισμένη. Πληρ. Τηλ. 23310 62925 και 6944 440208.

ΕΝΟΙΚΙΑΖΕΤΑΙ γραφείο 49 τ.μ. στον 2ο όροφο, Βενιζέλου 7, στη Βέροια. Πληροφορίες στα τηλ. 23310 21106, 29360, κιν.: 6977 433485.

ΕΝΟΙΚΙΑΖΕΤΑΙ γκαρσονιέρα στην Ελληά, Βέροια, 1 δωμάτιο, κουζίνα, WC στον 1ο όροφο, πλήρως ανακαινισμένη. Πληρ. Τηλ. 23310 62925 και 6944 440208.

ΕΝΟΙΚΙΑΖΕΤΑΙ γραφείο 49 τ.μ. στον 2ο όροφο, Βενιζέλου 7, στη Βέροια. Πληροφορίες στα τηλ. 23310 21106, 29360, κιν.: 6977 433485.

ΕΝΟΙΚΙΑΖΕΤΑΙ γωνιακό διαμέρισμα πλήρως ανακαινισμένο 100 τ.μ. με 2 δωμάτια, σαλοτραπεζαρία, κουζίνα, μπάνιο, διαμπερές, φωτεινό, 1ος όροφος. Πρ. Ηλία 10. Πληρ. τηλ. 23310 64121 και 6942 234004.

ΕΝΟΙΚΙΑΖΕΤΑΙ κατάστημα στη Βέροια επί της οδού Μ. Καρακωστή, κεντρικότατο (98 τ.μ., ισόγειο, διαμπερές και 98 τ.μ. πατάρι, 1ος όρ.) Πληρ. τηλ. 23310 60650 και 6942 633790 (ώρες γραφείου).

ΕΝΟΙΚΙΑΖΕΤΑΙ χώρος στα Πολυκλαδικά 600 τ.μ. για ηλεκτρονικά παιχνίδια, για ινστιτούτο αισθητικής, για γυμναστήριο και δημόσια υπήρεσία, πρώην Τ.Ε.Κ. Τηλ. 23310 68080, κιν. 6973 735020.

ΕΝΟΙΚΙΑΖΕΤΑΙ διαμέρισμα 2ΔΣΚWC, ισόγειο, στον Εύοσμο Θεσ/νίκης, στο κέντρο, σε διόροφη οικοδομή με αυλή. Ενοίκιο 320,00 ευρώ. Τηλ. 6973 016847.

ΕΝΟΙΚΙΑΖΕΤΑΙ βιοτεχνικός χώρος κατάλληλος για οποιοδήποτε επαγγελματική χρήση, με μεγάλο προαύλιο χώρο πλησίον του Σ.Σ. Ναούσης. Τηλ. 6973 736710.

ΕΝΟΙΚΙΑΖΕΤΑΙ οικόπεδο 9 στρέμματα περιφραγμένο με μπετόν και κάγκελα, με κτίσμα, 60 τ.μ. κατάλληλο για επαγγελματίες, στην περιοχή Αγ. ΒΑρβάρας-Βεροίας. Πληρ. τηλ. 6979 224366 και 23910 22586.

ΕΝΟΙΚΙΑΖΕΤΑΙ κατάστημα 30 τ.μ. στην οδό Τρεμπεσίνας 1 (στην αφετηρία των Αστικών) στο κέντρο της πόλης. Πληρ. τηλ. 23310-29689, 6944 287883 & 6974 824724.

ΕΝΟΙΚΙΑΖΕΤΑΙ κατάστημα 50 τ.μ. ισόγειο, κατάλληλο για εμπορική χρήση και για γραφείο, Παστέρ 14. Τηλ. 23310 70566 και 6978 182906.

ΕΝΟΙΚΙΑΖΕΤΑΙ επαγγελματικός χώρος 6 στρεμμάτων, 200 τ.μ. κτίσμα με τριφασικό ρεύμα και νερό, δρόμος Βέροια Σαραντόβρυσες, τιμή προσιτή. Τηλ. 6947 713641.

ΕΝΟΙΚΙΑΖΕΤΑΙ γκαρσονιέρα 30 τ.μ., οδός Εμ. Παππά 30. Πληρ. τηλ 23310

ΜΕΣΙΤΙΚΗ
Γ. Μυριάζας & Συνεργάτες
ΙΠΠΟΚΡΑΤΟΥΣ 38 ΒΕΡΟΙΑ

ΠΩΛΗΣΕΙΣ - ΕΝΟΙΚΙΑΣΕΙΣ
ΕΚΤΙΜΗΣΕΙΣ ΑΚΙΝΗΤΩΝ
ΤΗΛ. 23310/ 71111- 25310
ΚΙΝ. 6932/711711
E-mail:mesitiki@in.gr

Αναλαμβάνουμε πωλήσεις - ενοικιάσεις - εκτιμήσεις ακινήτων

ΠΩΛΗΣΕΙΣ ΚΑΤΟΙΚΙΩΝ

ΓΚΑΡΣΟΝΙΕΡΑ 40 τ.μ. ιδανική για εκμετάλλευση στην Βίλλα Βικέλα ανακαινισμένη και επιπλωμένη κομπλέ νοικιασμένη με 220 ε. σε τιμή προσφοράς μόνο 32χ ε.

ΒΥΖ. ΜΟΥΣΕΙΟ 2δσκλ προνομιακή τοποθεσία με 60 τ.μ. καινούργιο ακατοίκητο διαμέρισμα για αποφασιστικό αγοραστή 75χ ε.

ΔΙΑΜ/ΣΜΑ στο Τσερμένι 65 τ.μ. 2δκλ σε ημιώροφο πωλείται σε τιμή σπάνιας ευκαιρίας 35χ ε.

ΔΙΑΜ/ΣΜΑ καινούργιο που προσφέρει ιδανικό περιβάλλον για κατοικία 76 τ.μ. με 2δσκλ άριστο ποιοτικά με αποθήκη και ατομ. θερμ. θέα εκπληκτική 87χ ε.

ΠΑΣΑΚΙΟΣΚΙ περιποιημένο δυάρι 78 τ.μ. 15 ετών διαμ/σμα σε πολύ καλή κατάσταση ευκαιρία 65χ ε.

ΑΓ. ΚΥΡΙΑΚΗ 87 τ.μ ορθολογικά και λειτουργικά άριστο διαμ/σμα 2δσκλ καινούργιο και με αποθήκη 90χ ε.

ΑΓ. ΚΥΡΙΑΚΗ καινούργιο εξαιρετικής διαρρύθμισης διαμ/σμα 99 τ.μ. με 3 δωμ. ύπνου θερμ. ατομ. και αποθήκη στο υπόγειο , ρετιρέ ζητάει ιδιακτήτη τιμή προσιτή 116χ ε.

ΟΡΟΦΟΔΙΑΜ/ΣΜΑ 100 τ.μ. αισθητική μοντέρνα στην Καλλιθέα καινούργιο , άψογο 2-3δσκλ ατομ. θερμ. και αποθήκη 95χ ε τιμή ευκαιρίας.

ΠΙΕΡΙΩΝ άνω νεόδμητο διαμέρισμα 103 τ.μ. 2δσκλ 2ος ορ. με αποθήκη και θέση πάρκιν στην Πυλωτή ιδανικό για κατοικία , κουζίνα ξεχωριστή 112 χε.

ΒΥΖ. ΜΟΥΣΕΙΟ με έμφαση στην ποιότητα νεόδμητο διαμ/σμα 105 τ.μ. 3δσκλ υψηλών προδιαγραφών με αναλογίες αρμονικές και θερμ. ατομική 141χ ε.

ΔΙΑΜ/ΣΜΑ όπου επικρατεί η αίσθηση της ευελιξίας και άνεσης , καινούργιο 107 τ.μ. και έχει 3 υπνοδώματια με θέα ανεμπόδιστη στην Καλλιθέα αποθήκη και ατομ. θερμ. 123χ ε.

ΠΑΣΑΚΙΟΣΚΙ αρχοντικό διαμ/σμα 109 τ.μ. 3δ ύπνου , εξαιρετική κατασκευή , άνετο σαλόνι , καινούργιο , ατομ. θερμ.115χ ε.

ΔΙΑΜ/ΣΜΑ καινούργιο στη γέφυρα του Προμηθέα επιμελημένης κατασκευής 117 τ.μ. 3δσκ ρετιρέ ατομ. μονάδα θέρμανσης , τζάκι , λειτουργικό140χ ε.

ΔΙΑΜ/ΣΜΑ με σαλόνι πληθωρικών διαστάσεων το οποίο επιβάλλεται στο χώρο , 118 τ.μ. μικτή επιφάνεια προσεγμένο με 3 δωμ. ύπνου και θέα στον κάμπο καινούργιο στην Αγ. Παρασκευή τιμή 123χ ε.

ΔΙΑΜ/ΣΜΑ στην Αγ. Παρασκευή 122 τ.μ. με πανοραμική θέα , καινούργιο με υπερπολυτελείς προδιαγραφές , πλήρη ανεξαρτησία στη θερμ. αποθήκη συμμετρική διάταξη χώρων 145χ ε.

ΑΝΘΕΩΝ περιοχή καινούργιο 133 τ.μ. διαμέρισμα 1ος ορ. ορθολογικά και λειτουργικά άριστο με 3δωμ. ύπνου και 2 wc ανεξάρτητη θερμ. πάρκιν τιμή άκρως συμφέρουσα 125χ ε μόνο .

ΕΝΟΙΚΙΑΣΕΙΣ ΔΙΑΜ/ΣΜΑΤΩΝ

ΓΚΑΡΣΟΝΙΕΡΑ μερικώς επιπλωμένη 60 τ.μ. 1δσκλ στο Πασακιόσκι με ανεξάρτητη θερ. 180 ε.

ΓΚΑΡΣΟΝΙΕΡΑ μεγάλη 63 τ.μ. στην Πλ. Ωρολογίου σαλόνι και δύο μικρά δωμάτια ανακαινισμένη 2ος ορ. 200 ε.

ΚΕΝΤΡΟ 78 τ.μ. διαμ/σμα με βεράντα ολόγυρα 1δσκλ γωνιακό έτοιμο βαμμένο , φωτεινό με κεντρ. θερμ. στον Αγ. Αντώνιο 250 ε.

ΔΥΑΡΑΚΙ 80 τ.μ. κοντά στην ΔΕΥΑΒ 200 τ.μ. 2δσκλ μόνο 200 ε.

ΔΙΑΜ/ΣΜΑ 18 ετών στη Βίλα Βικέλα με 2δσκλ. φρεσκοβαμμένο 90 τ.μ. γωνιακό με θέα 240 ε μόνο.

ΔΙΑΜ/ΣΜΑ 90 τ.μ. στην Ελιά κοντά 2δσκλ διαμπερές μόνο 260 ε.

ΠΡΟΜΗΘΕΑ εκπληκτικό ακατοίκητο καινούργιο διαμ/σμα 2δσκλ 90 τ.μ. με αποθήκη , γκαράζ και ηλιακό 320 ε.

ΔΙΑΜ/ΣΜΑ στο ΙΚΑ 95 τ.μ. κοντά 1ος ορ. 2δσκλ καλή γειτονιά διαμπερές 240 ε.

ΔΙΑΜ/ΣΜΑ 95 τ.μ. στο κέντρο ρετιρέ με 2 δωμάτια ύπνου , κλιματισμό , κεντρική θερμ. σε προσιτή τιμή 250 ε.

ΠΛ. ΩΡΟΛΟΓΙΟΥ διαμ/σμα 95 τ.μ. με 2δσκλ κεντρ. θερμ. 3ος ορ. 240 ε.

ΠΑΠΑΓΟΥ 96 τ.μ ανεξάρτητο. εντελώς διαμ/σμα με 2δσκλ χωρίς κοινόχρηστα ατομ. θερμ. 230 ε.

ΜΗΤΡΟΠΟΛΗ 103 τ.μ. σε πολύ καλή κατάσταση 2δσκλ ανακαινισμένο με ατομ. θερμ. 320 ε.

ΠΡΟΜΗΘΕΑ 107 τ.μ. διαμ/σμα με 3δσκλ διαμπερές με κεντρ. θερμ. στο 8ο σχολείο κοντά 3ος ορ. 230 ε.

ΣΤΕΓΗ στο κέντρο 130 τ.μ. 1ος ορ. 6 χώροι μεγάλης προβολής σημείο προνομιακό μόνο 700 ε.

ΕΛΙΑ εκπληκτικό και σπάνιο διαμέρισμα 130 τ.μ. με 3ος ορ. 3δωμ. ύπνου 2wc διαμπερές προνομιακό με άπλετη θέα την Ελιά και άνετους χώρους 430 ε.

ΕΝΟΙΚΙΑΣΕΙΣ ΕΠΑΓΓ. ΧΩΡΩΝ

ΑΠΟΘΗΚΗ στο Σταθμό κοντά 100 τ.μ. ασφαλής με πατάρι, αύλιο χώρο και με τριφασικό ρεύμα 300 ε.

ΑΠΟΘΗΚΗ ισόγεια στο Λιανοβρύχι 250 τ.μ. ανεξάρτητη και σαν εργαστήριο η έκθεση μόνο 300 ε.

ΑΠΟΘΗΚΗ στη βίλα Βικέλα 630 τ.μ. ωφέλιμος χώρος με 100 τ.μ. γραφεία και με 3 στρ. οικόπεδο 1000 ε.

ΑΠΟΘΗΚΗ - ΒΙΟΤΕΧΝΙΑ στο 7,5 χώρος στεγασμένος 1350 τ.μ. με μεγάλη αυλή ,διατίθεται προς ενοικίαση.

ΓΡΑΦΕΙΟ Μητροπόλεως 30 τ.μ. 2ος ορ. 1 χώρος δικό του wc 160 ε.

ΓΡΑΦΕΙΟ Πλ. Ωρολογ. 35 τ.μ. 1 χώρος με wc 150 ε.

ΓΡΑΦΕΙΟ καινούργιο εντελώς 3ος ορ. στο κέντρο 35 τ.μ. 200 ε.

ΕΠ.ΣΤΕΓΗ στον πεζόδρομο της πόλης 1ος ορ. 85 τ.μ. 3 χώρους εργασίας και δικό του wc σε λίγο ελεύθερη 400 ε.

ΕΠ.ΣΤΕΓΗ επί της Βενιζέλου 110 τ.μ. 4 χώροι εξαιρετική προβολή 450 ε.

ΕΠ. ΣΤΕΓΗ στο Δημαρχείο κοντά 117 τ.μ. 1ος ορ. αξιόλογη προβολή 400 ε.

ΕΠΑΓΓ. ΣΤΕΓΗ στην Πλ. Ωρολογίου 120 τ.μ. ανακαινισμένη 1ος ορ. 4 χώροι , κατάσταση πολύ καλή 400 ε.

ΕΠ. ΣΤΕΓΗ 160 τ.μ. στην καρδιά της πόλης 6 χώροι με 2 wc ελεύθερη.

ΕΠ. ΣΤΕΓΗ με μοναδική και σπάνια προβολή 173 τ.μ. στο κέντρο ενιαίος όροφος με ανεξάρτητη θερμ. για πολύ σοβαρή εταιρία , μόνο.

ΖΑΧΑΡΟΠΛΑΣΤΙΚΗΣ εργαστήριο 120 τ.μ. προς ενακαίση άδειο 120 χλ.

ΚΕΝΤΡΟ κατάστημα σε εμπορικότατη θέση 32 τ.μ. ισόγειο με 32 πατάρι για λόγους υγείας παραχωρείται 850 ε.

ΚΑΤΑΣΤΗΜΑ κοντά στα ΚΤΕΛ 36 τ.μ. καλό σημείο με 18 τ.μ. πατάρι 330 ε.

ΠΙΕΡΙΩΝ 90 τ.μ. κατάστημα ισόγειο με ίσο υπόγειο σε εμπορικό σημείο διατίθεται προς ενοικίαση από 1/3/05 τιμή 900 ε.

ΣΤΗΝ ΚΑΡΔΙΑ της πόλης 95 τ.μ. υπέροχο κατάστημα ισόγειο με 110 τ.μ. υπόγειο και πατάρι κατάλληλο για κάθε χρήση θα απελευθερωθεί σε λίγο μίσθωμα 2.500 ε.

ΚΑΤΑΣΤΗΜΑ Πιερίων 150 τ.μ. άνετη προβολή και πρόσβασή κατάλληλο για έκθεση και όχι μόνο 600 ε.

ΚΑΤΑΣΤΗΜΑ πάνω στον Περιφερειακό 280 τ.μ. σημείο μεγάλης προβολής 1500 ε.

ΚΑΤΑΣΤΗΜΑ κοντά στο δρόμο για Μακροχώρι 300 τ.μ. ισόγειο 300 τ.μ. 1ος ορ. και 350 τ.μ. υπόγειο σε 3100 τ.μ. οικόπεδο , όλο μαζί μόνο 800 ε.

ΠΕΡΙΦΕΡΕΙΑΚΟ μεγάλο 517 τ.μ. ισόγειο κατάστημα με βοηθητικούς χώρους υπόγειο μεγάλο για σοβαρή και φερέγγυα επιχείρηση.

ΣΥΝΕΡΓΕΙΟ ΑΥΤ/ΤΩΝ 125 τ.μ. έτοιμο κατάστημα με μεγάλη αυλή κάτω από τον περιφερειακό έτοιμο και με τριφασικό ρεύμα 65.000 ε.

ΠΩΛΗΣΕΙΣ ΕΠΑΓΓ. ΧΩΡΩΝ

ΠΑΡΚΙΝΓΚ στη Μητρόπολη κοντά 2 θέσεις με άνετη πρόσβαση 17.600 ε η κάθε μία πωλούνται και μεμονωμένα.

ΕΠ.ΣΤΕΓΗ. αυτόνομη 110 τ.μ. επί της Βενιζέλου με 4χώρους 2 wc σε πολύ εμπορικό σημείο ευκαιρία σοβαρή για θετικό επενδυτή 41 εκ.

ΚΑΤΑΣΤΗΜΑ ισόγειο όχι εμπορικό 45 τ.μ. σε πάροδο στη Μητρόπολη κατάλληλο για γραφείο ευκαιρία 9 εκ.

ΚΑΤΑΣΤΗΜΑ στον περιφερειακό 146 τ.μ. με υπόγειο σε άκρως προσιτή τιμή όλο 180 χε μόνο (400χλ.δρ./τ.μ.)

ΠΩΛΗΣΕΙΣ ΟΙΚΟΠΕΔΩΝ

ΜΑΚΡΟΧΩΡΙ επί της Αριστοτέλους 600 τ.μ. γωνιακό οικόπεδο με κτίσμα πωλείται λόγω αναχώρησης στο εξωτερικό 88χ ε.

ΦΥΤΙΑ οικόπεδο 1 στρ. μέσα στο χωριό κοντά στην πλατεία 25χ ε.

ΣΤΡΑΤΟΥ κοντά στο Μαρινόπουλο κατάλληλο για αντιπαροχή 1.217 τ.μ. οικόπεδο με συντ. 0,8.

ΠΡΟΣ ΠΑΤΡΙΔΑ πάνω στον κεντρικό δρόμο 2500 τ.μ. οικόπεδο με κτίσμα 500 τ.μ. πωλείται λόγω αλλαγής χρήσης τιμή 470χ ε.

ΧΩΡ/ΟΙΚΟΠΕΔΟ στη Φυτιά 4250 τ.μ. η θέα είναι πράγματι μοναδική 35χ ε.

ΣΑΡΑΝΤΟΒΡΥΣΕΣ χωράφι 5800 τ.μ. με μικρά δένδρα πριν το κανάλι σε τιμή εξαιρετικής ευκαιρίας 19χ ε μόνο.

ΧΩΡΑΦΙ πριν τα Σφαγεία 6 στρ. φάτσα μεγάλη στην άσφαλτο 33χ ε.

ΠΕΡΙΦΕΡΕΙΑΚΟ με μεγάλη φάτσα 5,5 στρ. πρώτο σε όλα διατίθεται για μακροχρόνια μίσθωση ενοίκιο 1250 ε.

ΛΟΖΙΤΣΙ βλέπει προς Πανόραμα ωραιότατο Χωραφοοικόπεδο για δύο μονοκατοικίες 6 στρ. 53 χε.

ΧΩΡΑΦΙ στο Βάλτο από Σταυρό για Κρύα Βρύση πάνω στο δρόμο 9 στρ. με 500 χλ./στρ.

ΔΡΟΜΟ ΛΑΖΟΧΩΡΙ Χωρ/οικόπεδο 9562 τ.μ. πάνω στις γραμμές του τραίνου επένδυση προοπτικής τιμή 6.500 ε./στρ.

ΧΩΡΑΦΙΑ σε μεγάλες πλάκες 80 -70 και 50 στρ. στην Ειρηνούπολη με δένδρα πολύ καλά φροντισμένα από επαγγελματία αγρότη μόνο για σοβαρό ενδιαφερόμενο.

Από την Τεχνική Εταιρία "ΓΙΑΝΝΑΚΟΒΙΤΗΣ" ζητούνται για μόνιμη εργασία: Ηλεκτροσυγκολητές και Βοηθοί Τεχνίτη. Πληρ. Τηλ. 6945 580625, 23310 41574

ΕΚΤΙΜΗΣΕΙΣ ΑΚΙΝΗΤΩΝ

- Θέλετε να γνωρίζεται πόσο πραγματικά αξίζει το ακίνητο σας;
- Θέλετε να τακτοποιήσετε κληρονομικά ακίνητα κοινά και αδιαίρετα ;
- Σας ενδιαφέρει να σιγουρευτείτε εάν το ακίνητο που πρόκειται να αγοράσετε αξίζει αυτά που ζητάει ο πωλητής;

Αναλαμβάνουμε να εκτιμήσουμε ακίνητα σε όλη την Ελληνική επικράτεια.

ΜΕΣΙΤΙΚΗ "κινεί τα ακίνητα"
Ιπποκράτους 38 τηλ. 2331071111.

ΠΩΛΟΥΝΤΑΙ ΔΙΑΜΕΡΙΣΜΑΤΑ

στο Λιτόχωρο Πιερίας, στον Ολυμπο, σε προνομιακό σημείο με εκπληκτική θέα σε βουνό και θάλασσα. Υπερπολυτελούς κατασκευής + τζάκι, θωρακ. πόρτες, άριστη μόνωση. Δημήτρης Γαλανός Αρχιτέκτονας Μηχανικός: τηλ. επικοινωνίας: 6932 395576

ΠΩΛΟΥΝΤΑΙ

στην περιοχή Πασακιόσκι σε νεοανεγειρόμενη ιδιόκτητη 4οροφη οικοδομή υπερπολυτελούς και πολύ προσεγμένης κατασκευής, 2 διαμερίσματα (2Δ,ΣΤΡ,Κ,Λ και 3Δ,ΣΤΡ,Κ,Λ) διαμπερή, με μεγάλες βεράντες, θέσεις πάρκιγκ, αποθήκες, θέα απεριόριστη (προς τον κάμπο). Πληρ. Τηλ. 23310 29707, 26710 και 6973 015833.

ΕΝΟΙΚΙΑΖΕΤΑΙ διαμέρισμα 120 τ.μ. στην οδό Ηρακλέους 135 (περιοχή Βίλλα Βικέλα) στον 2ο όροφο με μεγάλα μπαλκόνια και απεριόριστη θέα. Πληρ. τηλ. 23310 71.815, 65.015 και 6938930213.

ΤΟΠΗΣ Γ. ΑΘΑΝΑΣΙΟΣ
ΔΙΑΙΤΟΛΟΓΟΣ - ΔΙΑΤΡΟΦΟΛΟΓΟΣ

Μέλος της Πανελλήνιας Ενωσης Διατροφολόγων -Διαιτολόγων

Ατομικά προγράμματα Διατροφής για:

- Υγιεινή Διατροφή
- Νηστεία
- Παχυσαρκία - Παιδική παχυσαρκία
- Νευρική Ανορεξία - Βουλιμία
- Αύξηση Βάρους
- Εγκυμοσύνη - Θηλασμό
- Αθλητισμό
- Κυτταρίτιδα
- Παθολογικές καταστάσεις (καρδιοπάθειες, σακχ. διαβήτης, αιμαρροίδες, δυσκοιλιότητα, έλλειψη σιδήρου - ασβεστίου, τριγλυκερίδια, χοληστερίνη, έλκος, θυρεοειδής, υπέρταση, παθήσεις πεπτικού συστήματος κ.α.).
- Ελεγχος σωματομετρήσεων (λιπομέτρηση, έλεγ-χος βασικού μεταβολισμού, υγρών σώματος, μυϊκής μάζας).

ΔΕΧΕΤΑΙ ΜΕ ΡΑΝΤΕΒΟΥ
ΒΕΝΙΖΕΛΟΥ 16 (1ος όροφος), ΒΕΡΟΙΑ
Τηλ. - Fax: 23310-71712, κιν.: 6977415337
E-mail:a.topis@mail.gr

ΙΩΑΝΝΗΣ ΑΝΘΟΥΛΑΣ
ΔΙΑΤΡΟΦΟΛΟΓΟΣ-ΔΙΑΙΤΟΛΟΓΟΣ

- ✓ Ισορροπημένη διατροφή και δίαιτα
- ✓ Συστηματική παρακολούθηση-ψυχολογική υποστήριξη
- ✓ Ανάλυση σύνθεσης σώματος (λιπομέτρηση-σωματομέτρηση)

Αποκλειστικά με προσωπικά-ατομικά προγράμματα ισορροπημένης διατροφής για:

- ✓Υγιεινή-μεσογειακή διατροφή
- ✓Παθολογικές καταστάσεις
- ✓Παχυσαρκία
- ✓Παιδική παχυσαρκία
- ✓Εγκυμοσύνη-θηλασμό
- ✓Νευρική ανορεξία-βουλιμία
- ✓Αθλητισμό
- ✓Σωματική διάπλαση-αύξηση βάρους



ΔΩΡΕΑΝ ΕΝΗΜΕΡΩΣΗ
Δέχεται με ραντεβού

Αν βαρεθήκατε τις τυποποιημένες δίαιτες ελάτε να σχεδιάσουμε μαζί το πρόγραμμα διατροφής που σας ταιριάζει!

Μερκ. Καρακωστή 15 (1ος όροφος)
Τηλ.. & Fax: 2331070650 ΒΕΡΟΙΑ
Email: j_anthoulas@hotmail.com

ΕΝΟΙΚΙΑΖΕΤΑΙ - ΠΩΛΕΙΤΑΙ

περιοχή Πασακιόσκι, δίπλα σε παιδικό σταθμό - Νηπιαγωγείο - Δημοτικό, σε καινούργια 3όροφη οικοδομή, οροφοδιαμέρισμα 135 τ.μ (3Δ, 2Λ., σαλ/ρια, κουζίνα, μεγάλες βεράντες, θέα απεριόριστη, κλειστό γκαράζ, ατομική θέρμανση, ηλιακό κ.λ.π.) απόλυτα καινούργιο και πλήρως τελειωμένο. Πληρ. Τηλ. 6973 015833 (ώρες 08-14 και 18.00-22.00) και 23310 26710, 6973 015833.

ΕΝΟΙΚΙΑΖΟΝΤΑΙ ή ΠΩΛΟΥΝΤΑΙ επαγγελματικοί χώροι 125 τ.μμ. και 75 τ.μ. που μπορεί να γίνει και ενιαίος στη Ν. Περιφερειακή στη Βέροια. Πληρ. Τηλ. 23310 26988.

ΕΝΟΙΚΙΑΖΕΤΑΙ κατάστημα 50 τ.μ. στην οδό Κεντρικής (απέναντι από την Αστυνομία) στη Μελίκη. Πληρ. τηλ. 23310 82.243

ΕΝΟΙΚΙΑΖΕΤΑΙ κατάστημα 80 τ.μ. με ξεχωριστό υπόγειο χώρο 160 τ.μ. στην οδό Αντ. Καμάρα 18, Βέροια. Πληρ. Τηλ. 23310 28.293, 6946 586446.

28553.

ΕΝΟΙΚΙΑΖΕΤΑΙ διαμέρισμα 96 τ.μ., 2ος όροφος Κυρηνίας 1 (τέρμα Μ. Μπότσαρη) ατομική θέρμανση, μεγάλο μπαλκόνι, θέα και θέση πάρκινγκ. Πληρ. τηλ. 23310 71564, 6976 811599.

ΕΝΟΙΚΙΑΖΕΤΑΙ διαμέρισμα 82 τ.μ., 2ος όροφος, 2 δωμάτια, σαλόνι, κουζίνα, μπάνιο, διαμπερές, Ευκλείδη 2 (τέλος Τρεμπεσίνας) Πληρ. τηλ. 6979 302025, από 08:00-10:00.

ΕΝΟΙΚΙΑΖΟΝΤΑΙ δύο διαμερίσματα στην περιοχή Παπάγου, Αριστείδου 5: α) 3ος όροφος 147 τ.μ. πολύ θέα και β) 1ος όροφος 90 τ.μ.. Πληρ. τηλ.: 71031-71955, κιν. 6974 994408.

ΕΝΟΙΚΙΑΖΕΤΑΙ κατάστημα στη Βέροια επί της οδού Μ. Καρακωστή, κεντρικότατο (98 τ.μ., ισόγειο,, διαμπερές και 98 τ.μ. πατάρι, 1ος όρ.). Πληρ. τηλ. 23310 60650 και 6942 633790 (ώρες γραφείου).

ΕΝΟΙΚΙΑΖΕΤΑΙ διαμέρισμα ανακαινισμένο 60 τ.μ. στον Προμηθέα, στην οδό Ακροπόλεως και Πύρρου 1 γωνία, με πολύ ωραία θέα, 3ος όροφος, κεντρική θέρμανση, τηλ. επικοινωνίας 23310 25606.

ΕΝΟΙΚΙΑΖΟΝΤΑΙ 6 γραφεία ανά τρία σε 1ο και 2ο όροφο επί της Μητροπόλεως 34. Πληρ. τηλ. 23310 23010, κιν. 6977 325277.

ΕΝΟΙΚΙΑΖΕΤΑΙ γραφείο 30 τ.μ. Βερόης 1. Πληρ. Τηλ. 23310 27725, κιν. 6977 821402.

ΕΝΟΙΚΙΑΖΕΤΑΙ καινούργιο διαμέρισμα 104 τ.μ. Καραϊσκάκη 39 (Τσερμένι), διαμπερές, θωρακισμένη πόρτα, ιταλική κουζίνα, μεγ. βεράντες, αποθήκη, αυτόνομη θέρμανση, πάρκιγκ. 360 ευρώ. Πληρ. Τηλ. 6944 592964.

ΕΝΟΙΚΙΑΖΟΝΤΑΙ 6 γραφεία ανά τρία σε 1ο και 2ο όροφο επί της Μητροπόλεως 34. Πληρ. Τηλ. 23310 23010, κιν. 6977 325277.

ΠΡΟΣΦΕΡΟΥΝ ΕΡΓΑΣΙΑ

ΖΗΤΟΥΝΤΑΙ άτομα για παρουσίαση υπηρεσιών τηλεκπαίδευσης σε Κέντρα Ξένων Γλωσσών με μισθό, εισόδημα έως και 30.000,00 ευρώ. Θα προτιμηθούν γνώστες Η/Υ και μέτρια έως καλά Αγγλικά και Ι.Χ. απαραίτητο. Τηλ. 6948 527512.

ΖΗΤΟΥΝΤΑΙ υπάλληλοι άνδρες και γυναίκες για να εργασθούν σε ξενοδοχείο στη Μύκονο. Πληρ. τηλ.: 22890-24717.

ΑΠΟ ΤΟΝ ΠΑΙΔΟΤΟΠΟ KINDERLAND Ιεραρχών 1 - Βέροια, ΖΗΤΕΙΤΑΙ κοπέλα για την ψυχαγωγία των παιδιών.

ΖΗΤΟΥΝΤΑΙ κοπέλες σε κεντρικό fast-food στη Βέροια, πλήρης απασχόληση. Πληρ., τηλ. 6979 554919.

ΖΗΤΟΥΝΤΑΙ γαζώτριες, κοπτοράτριες και πλακοραφούδες για βιοτεχνία ετοίμων ενδυμάτων για μόνιμη εργασία. Τηλ. 23320-29981 και 6944 579681.

ΖΗΤΕΙΤΑΙ τεχνίτης ή βοηθός ηλεκτρολόγου για πλήρη ή μερική απασχόληση στη Βέροια. Τηλ. 23310-22518

ΖΗΤΕΙΤΑΙ κοπέλα για να εργασθεί σε κατάστημα οπτικών στη Βέροια. Πληρ. τηλ. 23310 25397.

ΖΗΤΕΙΤΑΙ κοπέλα για να εργασθεί σε εμπορικό κατάστημα. Πληρ. τηλ. 6945 854914.

ΤΟ ΦΡΟΝΤΙΣΤΗΡΙΟ ΗΡΑΚΛΕΙΤΟΣ ζητά Μαθηματικούς και Φυσικούς. Πληρ. Τηλ. 21841.

ΖΗΤΟΥΝ ΕΡΓΑΣΙΑ

ΚΥΡΙΑ ζητά εργασία. Πληρ. τηλ. 6947071527.

ΚΥΡΙΑ Ελληνίδα, καλοσυνάτη, λόγω μεγάλης ανάγκης αναλαμβάνει τη φύλαξη ηλικιωμένων και παιδιών ή καθαρίστρια σε σκάλες, γραφεία και λάντζα. Πληρ. Τηλ. 23310 20681, 6993 865590.

ΔΑΚΤΥΛΟΓΡΑΦΗΣΕΙΣ και επεξεργασία κειμένου σε Η/Υ. Πληρ. Τηλ. 23310 66534 ώρες 09.00-11.00.

ΔΙΑΦΟΡΑ

ΠΩΛΕΙΤΑΙ εξοπλισμός καταστήματος αλλαντικών - τυροκομιών σε τιμή εκαιρίας στη Βέροια. Πληρ. Τηλ. 23310 62462, 23310 61920.

ΠΩΛΟΥΝΤΑΙ ραπτομηχανές, σε άριστη κατάσταση. Πληρ. τηλ. 6973 962652.

ΠΩΛΕΙΤΑΙ εξοπλισμός μίνι μάρκετ σε άριστη κατάσταση, ψυγείο αλλαντικών, ράφια 8 μ., ζυγαριά, ζαμπονοκόφτης έπιπλο για ψωμί, ταμείο και διαφημιστική πινακίδα. Πληρ. Τηλ. 6979 447480 κ. Γιώργος.

ΕΠΙΧΕΙΡΗΣΕΙΣ

ΠΩΛΕΙΤΑΙ κέντρο Ξένων Γλωσσών στη Βέροια. Πληρ. τηλ. 6973 356818.

ΠΩΛΕΙΤΑΙ εμπορική επιχείρηση στο κέντρο της Βέροιας σε πολύ καλή τιμή. Τηλ. 23310-23834.

ΠΩΛΕΙΤΑΙ επιχείρηση ταβέρνα-ρεστοράν σε κεντρικό σημείο της Βέροιας. Πληρ. τηλ. 6945 306052.

ΑΥΤΟΚΙΝΗΤΑ ΜΗΧΑΝΕΣ

ΠΩΛΕΙΤΑΙ **BMW 318** 46.000 χιλιόμετρα, μοντέλο 2001, χρώμα μπλε, τιμή 22.000 ευρώ. Πληρ. Τηλ. 6978 470984.

ΠΩΛΟΥΝΤΑΙ: α) SEAT LEION 1,4, full, 53.000 χλμ. μοντέλο 2002, β) NISSAN MICRA 1,2 TECHNA, καινούργιο 0 χιλιόμετρα. Τηλ. 6972 030981.

ΠΩΛΕΙΤΑΙ **MERCEDES SPRINDER 316 CDI**, μοντέλο 2002, 80.000 Km, A/C σε άριστη κατάσταση. Τηλ. 23310 77077.

ΠΩΛΕΙΤΑΙ τρακτέρ FEND 72 HP με καμπίνα, πλατφόρμα, άροτρο, κεντρόφιγκα και μηχανή φυτεύματος καπνού. ΠΛληροφορίες 6947 921181.

ΠΩΛΕΙΤΑΙ τρακτέρ Ford 3910 σε καλή κατάσταση αυτόματο παρκτικόφ και υδραυλικό τιμόνι σε καλή κατάσταση,τιμή 6.000 ευρώ και μια δίτροχη καρότσα ειδική για κλούβες. Πληρ. Τηλ. 6942 470407.

Η ΣΤΗΛΗ ΤΩΝ ΓΙΑΤΡΩΝ



ΓΙΑ ΤΟΥΣ ΑΣΦΑΛΙΣΜΕΝΟΥΣ ΣΤΟ Τ.Ε.Β.Ε. & Τ.Α.Ε.

Ο ΙΑΤΡΟΣ

ΓΕΩΡΓΙΟΣ Ε. ΚΑΛΑΜΠΑΛΙΚΑΣ

ΧΕΙΡΟΥΡΓΟΣ ΩΤΟΡΙΝΟΛΑΡΥΓΓΟΛΟΓΟΣ ΠΑΙΔΩΝ ΚΑΙ ΕΝΗΛΙΚΩΝ

Επιστημονικός συνεργάτης της Ω.Ρ.Λ. Κλινικής του ΑΠΘ

ΣΥΓΧΡΟΝΟ ΩΤΟΡΙΝΟΛΑΡΥΓΓΟΛΟΓΙΚΟ ΔΙΑΓΝΩΣΤΙΚΟ ΚΑΙ ΘΕΡΑΠΕΥΤΙΚΟ ΚΕΝΤΡΟ

Δέχεται τους ασφαλισμένους στο Τ.Ε.Β.Ε. - Τ.Α.Ε.

Το απόγευμα

Δευτέρα-Πέμπτη: 5.00 μ.μ. - 9.00 μ.μ.
και Παρασκευή: 4.00 μ.μ. - 8.00 μ.μ.

ΣΥΜΒΕΒΛΗΜΕΝΟΣ ΜΕ ΟΛΑ ΤΑ ΤΑΜΕΙΑ

Ελιάς 14 - 1ος όροφος Βέροια

Τηλέφωνα επικοινωνίας: Πρωί-Απόγευμα
Τηλ. Ιατρείου: 23310-24.852 FAX: 23310-20.120
ΚΙΝΗΤΟ: 6977.51.61.97 e-mail:
gafkal@hotmail.com

Λίθος κεραμός

ΣΥΜΒΟΥΛΟΙ ΑΚΙΝΗΤΩΝ - ΕΠΙΧΕΙΡΗΣΕΩΝ
ΧΡΗΜΑΤΟΔΟΤΗΣΕΙΣ:
Δάνεια στεγαστικά, επιχειρηματικά
leasing ακινήτων - εξοπλισμού
ΠΩΛΗΣΕΙΣ - ΑΓΟΡΕΣ ΑΚΙΝΗΤΩΝ:
Αστικά ακίνητα•Επαγγελματικά•Εξοχικά•Οικόπεδα

- **Καλαμαριά Διαμερίσματα:** 46 τ.μ., 54 τ.μ., 55 τ.μ., 59 τ.μ., 59 τ.μ., 77 τ.μ., 86 τ.μ., 87 τ.μ., 100 τ.μ., 103 τ.μ., 109 τ.μ., 110 τ.μ., 118 τ.μ., 138 τ.μ., 141 τ.μ., 160 τ.μ.
- **Πανόραμα Μεζονέτα:** 145 τ.μ., 147 τ.μ.
- **Τρίλοφο Μεζονέτα:** 170 τ.μ., 190 τ.μ.
- **Πυλαίας Διαμερίσματα:** 104 τ.μ., 104 τ.μ., 120 τ.μ.
- **Περαία Διαμερίσματα:** 60 τ.μ., 64 τ.μ., 66 τ.μ., 68 τ.μ., 72 τ.μ., 72 τ.μ., 73 τ.μ., 75 τ.μ., 75 τ.μ., 85 τ.μ.
- **Αλλατίνη Διαμερίσματα:** 106 τ.μ.
- **Τούμπα Διαμερίσματα:** 55 τ.μ., 137 τ.μ.
- **Μετέωρα Διαμερίσματα:** 107 τ.μ.
- **Ωραιόκαστρο Μεζονέτα:** 165 τ.μ., 225 τ.μ.
- **Πήλιο: Οικόπεδο** 1375 τ.μ. Αργαλαστή
- **Τσιμισκή:** Κατάστημα
- **Νεοχωρούδα:** Αγροτεμάχιο 10 στρεμ.
- **Ν. Ραιδεστός Διαμερίσματα:** 75 τ.μ., 85 τ.μ., 102 τ.μ.
- **Χαλκιδική:** Πολύχρονο **Μεζονέτες** 70 τ.μ., 70 τ.μ., Οικόπεδο **Φούρκα** Σκιώνη **Διαμερίσμ.** 50 τ.μ., 55 τ.μ., **Μεζονέτες** 100 τ.μ. δίπλα στη θάλασσα

Τηλ.: 2310 421.321, κιν .: 6946524644 & 6972995367 απόγευμα
E-mail: lithoskeramos@otenet.gr



ΚΩΝ/ΝΟΣ Χ. ΓΚΟΓΚΑΣ

ΛΟΓΟΠΕΔΙΚΟΣ - ΛΟΓΟΘΕΡΑΠΕΥΤΗΣ
MASTER OF ARTS
ΕΙΔΙΚΟΣ ΠΑΙΔΑΓΩΓΟΣ ΣΕ ΠΑΙΔΙΑ ΜΕ ΕΙΔΙΚΕΣ ΑΝΑΓΚΕΣ

- Διάγνωση - Αποκατάσταση διαταραχών λόγου - φωνής - ομιλίας σε παιδιά και ενήλικες (Δυσκολίες προφοράς - Τραυλισμός - Καθυστέρηση λόγου -Αφασία)
- Αποκατάσταση μαθησιακών δυσκολιών (Δυσλεξία -Δυσγραφία)
- Ανάπτυξη λόγου σε παιδιά με νοητική υστέρηση - αναπτυξιακές & επικοινωνιακές διαταραχές - εγκεφαλική παράλυση.

Σύγχρονος εξοπλισμός εργαστηρίου

ΒΕΡΟΙΑ: ΒΕΝΙΖΕΛΟΥ 9 **ΤΗΛ. 23310/60050**
ΝΑΟΥΣΑ: Β. ΦΙΛΙΠΠΟΥ 2 **ΤΗΛ. 23320/25009**
ΚΙΝ. 6977081654

ΔΕΧΕΤΑΙ ΜΕ ΡΑΝΤΕΒΟΥ ΔΕΚΤΑ ΟΛΑ ΤΑ ΤΑΜΕΙΑ

ΠΩΛΕΙΤΑΙ επιχείρηση καφέ-μπουγάτσα κοντά στα Αστικά λόγω αλλαγής επαγγέλματος. Τηλ. 6976 687967.

ΖΗΤΟΥΝΤΑΙ από κατασκευαστική εταιρία ηλεκτρονικός ΤΕΙ & ηλεκτροσυγκολητές.Τηλ. 2331093440, 93593 από 09:00-17:00.

ΠΩΛΕΙΤΑΙ RENAULT MEGANE μοντέλο '98, με air condition, immobilizer, ηλεκτρικά παράθυρα και κλειδαριές σε καλή κατάσταση με 84.000 χλμ. & δώρο τα χιονολάστιχα. Τιμή 5.950,00 ευρώ. Πληροφορίες στα τηλ. 6945589364 & 23330 26265.

ΖΗΤΕΙΤΑΙ πωλητής πλασιέ για είδη αυτοκινήτου. Απαραίτητο βιογραφικό. Πληρ. τηλ. 6977 911444.

ΠΩΛΕΙΤΑΙ επικερδής επιχείρηση φαστ - φουντ ρεστοράν στη Βέροια. Δεκτές μόνο σοβαρές προτάσεις. Πληρ. τηλ. 6978 182906.

ΓΡΑΦΕΙΟ ΣΥΝΟΙΚΕΣΙΩΝ



"Η ΣΥΜΒΙΩΣΗ"

Μητροπόλεως 12 Βέροια
Πληρ. τηλ. 23310 64.557
Κιν.: 6972397310

ΠΑΡΘΕΝΑ ΙΩΣΗΦΙΔΟΥ
ΛΟΓΟΘΕΡΑΠΕΥΤΡΙΑ



*** Μαθησιακές δυσκολίες (Δυσλεξία - Δυσγραφία)**
***Τραυλισμός**
***Α.Μ.Ε.Α. - Σύνδρομα - Αυτισμός**
Μαλακούση 4 (Πλ. Αγ. Αντωνίου), 3ος ορ. ΒΕΡΟΙΑ
ΤΗΛ. 23310 21410
ΔΕΧΕΤΑΙ ΜΕ ΡΑΝΤΕΒΟΥ - ΔΕΚΤΑ ΟΛΑ ΤΑ ΤΑΜΕΙΑ

ΠΕΥΚΟΧΩΡΙ - ΧΑΝΙΩΤΗ

ΑΝΕΞΑΡΤΗΤΕΣ ΜΕΖΟΝΕΤΕΣ από 80τμ-140τμ
ΜΕ ΑΠΟΚΛΕΙΣΤΙΚΗ ΧΡΗΣΗ ΟΙΚΟΠΕΔΟΥ 500τμ για κάθε σπίτι



- Πισίνα και κήπο
- Θωρακισμένη είσοδο
- Τζάκι - ατομική θέρμανση
- Αναλυτική συγγραφή υποχρεώσεων

Εξαιρετικές τιμές
Άμεση έκδοση δανείων

ΣΤΕΦΑΝΟΣ Ι. ΑΠΟΣΤΟΛΙΔΗΣ
ΠΟΛΙΤΙΚΟΣ ΜΗΧΑΝΙΚΟΣ - Ε.Δ.Ε.
Κιν. 6946/359234, τηλ./ fax: 2310-513051

Δημοτική Βιβλιοθήκη Βέροιας

Μεσιτών αγγελίες

ΜΕΣΙΤΙΚΟ ΓΡΑΦΕΙΟ
ΣΤΑΜΚΟΣ ΘΩΜΑΣ
ΠΛΑΤΑΝΩΝ 1 (ΚΕΝΤΡΙΚΗΣ 69) - ΤΗΛ. 23310 73594

Διαμερίσματα

126 τ.μ. 1ος όροφος, Πλατ. Ωρολογίου
85 τ.μ. 1ος όροφος, Μητρόπολη
60 τ.μ. 1ος όροφος κέντρο
95 τ.μ. 3ος όροφος Κτηνιατρείο
100 τ.μ. 4ος όροφος Τσερμένι
100 τ.μ. οροφοδ. σε 1,2,3 όροφο
100 τ.μ.1, 2 όροφο Προμηθέα
112 τ.μ. 3ος όροφος, παζάρι περιοχή
86 τ.μ. 2ος όροφος φανάρια Κύπρου
200 τ.μ. μονοκατοικία Πατρίδα
100 τ.μ. μεζονέτα στο κέντρο Βέροιας
118 τ.μ. 1ος όροφος 3ΔΣΚ κάτω από Αναίξεως
140 τ.μ. 2ος όροφος, κέντρο-απόκεντρο
92 τ.μ. 2ος όροφοςΠανόραμα
83 τ.μ. 2ος όροφος EXTRA πίσω από το γήπεδο
120 τ.μ. 2ος όροφος περιοχή Αγ. Κυριακή
90 τ.μ. 1ος όροφος κάτω από Προφήτη Ηλία
110 τ.μ. 3ος όροφος κέντρο καινούργιο
67 τ.μ. 1ος όροφος καινούργιο Προμηθέα
80 τ.μ. 1ος όροφος Προμηθέα Διπλοκατοικία από 85 τ.μ. ο κάθε όροφος στον Προμηθέα
95 τ.μ. 1, 3 όροφ. κάτω από Αγία Παρασκευή
180 τ.μ. 3ος όροφος Πάσα Κιόσκι
147 τ.μ. 4ος όροφος Πάσα Κιόσκι
270 τ.μ. βίλλα Προμηθέας
160 τ.μ. κέντρο Βέροιας με πάρκινγκ και πολλά EXTRA
60 τ.μ. 3ος όροφος κοντά στην πλατεία Ωρολογίου

Μαγαζιά

38 τ.μ. πολύ κέντρο
200 τ.μ. προς Πατρίδα
140 τ.μ. + 40 πατάρι
100 τ.μ. Δημοτική αγορά
400 τ.μ. Μαρινόπουλο πολύ καλό
100 τ.μ. στο Σέλι πλατεία
1000 τ.μ. στο δρόμο προς Νάουσα
860 τ.μ. βιοτεχνικό με οικόπεδο
38 τ.μ. γραφείο πλατεία Ωρολογίου
67 τ.μ. γραφείο επί της Μητροπόλεως
87 τ.μ. μαγαζί επί της Μητροπόλεως

Οικόπεδα-χωράφια

1000 τ.μ. Ραχιά στο κέντρο
1600 τ.μ. στην Πατρίδα
500 τ.μ. στο Μακροχώρι
440 τ.μ. φανάρια Κύπρου
236 τ.μ. κάτω από Αναίξεως
272 τ.μ. στο Γήπεδο
500 τ.μ. Χαλκιδική
320 τ.μ. Ραχιά
12 στην Αγία Μαρίνα
6 στρέμματα Σαραντόβρυσες
4 στρέμματα στο LIDL μάρκετ
50 στρέμματα Ξερολίβαδο
9,5 στρέμματα Αγία Μαρίνα
5 στρέμματα Μαυροδένδρι (σκυρόδεμα)
11 στρέμματα Μαυροδένδρι
200 στρέμματα Αγγελοχώρι
9,5 στρέμματα μετά το 66 Μακροχώρι
13,5 στρέμματα στο δρόμο Βέροιας-Νάουσας

ΚΤΗΜΑΤΟΜΕΣΙΤΙΚΟ ΓΡΑΦΕΙΟ
ΕΛΣΑ ΠΑΠΑΔΟΠΟΥΛΟΥ
Πλατεία Πλατάνων 2
Τηλ. 23310 - 72729, 6945 948781 - ΒΕΡΟΙΑ

ΠΩΛΟΥΝΤΑΙ διαμερίσματα 77μ2 και 67μ2 υπό κατασκευή, κάτωθεν Ανοίξεως.
ΠΩΛΕΙΤΑΙ μεζονέτα 130 τ.μ. 4ΔΣΚΧΛΚWC, γκαράζ, σούπερ λουξ, Καλλιθέα
ΠΩΛΕΙΤΑΙ διαμέρισμα 118 τ.μ. 3ΔΣΚΧΛΚWC, 1ος, κάτωθεν Ανοίξεως
ΠΩΛΕΙΤΑΙ διαμέρισμα 122 τ.μ., πάρκινγκ, αποθήκη, 3ΔΣΚΧΛΚWWC,περιοχή Τσερμενίου
ΜΕΖΟΝΕΤΑ 160 τ.μ. 3ΔΣΤΚΛΚWC στο κέντρο
ΠΩΛΕΙΤΑΙ διαμέρισμα 82 τ.μ. 4ος όρ. λουξ Πασακιόσκι.
ΠΩΛΕΙΤΑΙ οροφοδιαμέρισμα 90 τ.μ. λουξ, περιοχή Πρ. Ηλία.
ΠΩΛΕΙΤΑΙ διαμέρισμα 75 τ.μ., 3ος όρ. ανακαινισμένο κέντρο.
ΠΩΛΕΙΤΑΙ οροφοδιαμέρισμα 112 τ.μ. 3ος όρ. στάδιο σοβά, 70.000,00 ευρώ, Προμηθέας.
ΠΩΛΕΙΤΑΙ οροφοδιαμέρισμα 125 τ.μ. στο κέντρο.
ΠΩΛΕΙΤΑΙ οροφοδιαμέρισμα 125 τ.μ., 4ος, 3ΔΣΚΧΛΚWC, πάρκινγκ, αποθήκη. λουξ, Πασακιόσκι
ΠΩΛΟΥΝΤΑΙ οροφοδιαμερίσματα 103 τ.μ., σούπερ λουξ, Καλλιθέα
ΠΩΛΟΥΝΤΑΙ οροφοδιαμερίσματα 125 τ.μ., 3ος και 4ος 3ΔΣΚΧΛΚWC, πάρκινγκ, αποθήκη, ατ. θέρμανση, Πασακιόσκι
ΠΩΛΕΙΤΑΙ διαμέρισμα 50 τ.μ. 1ος, 1ΔΣΚΧΛΚ, Προμηθέα
ΠΩΛΟΥΝΤΑΙ διαμερίσματα 83 τ.μ., 100 τ.μ., 120 τ.μ. λούξ, Αγία Κυριακή
ΠΩΛΟΥΝΤΑΙ διαμερίσματα 100 τ.μ., 120 τ.μ. πλησίον Πιερίων
ΠΩΛΕΙΤΑΙ διαμέρισμα 85 τ.μ. πάρκινγκ, αποθήκη, ατομική θέρμανση
ΠΩΛΕΙΤΑΙ διαμέρισμα 105 τ.μ., 2ος 2ΔΣΚΧΛΚ, λούξ, Πιερίων
ΠΩΛΟΥΝΤΑΙ διαμερίσματα 90 τ.μ., 119 τ.μ., 100 τ.μ., περ. Γηπέδου
ΠΩΛΟΥΝΤΑΙ διαμερίσματα από 60 τ.μ. έως 120 τ.μ., Προμηθέα
ΠΩΛΕΙΤΑΙ μονοκατοικία εντός οικοπέδου 285 τ.μ. Τρίλοφος
ΠΩΛΕΙΤΑΙ μονοκατοικία 160 τ.μ. λούξ στον δρόμο προς Μέση
ΠΩΛΕΙΤΑΙ μεζονέτα 280 τ.μ. εντός οικοπέδου 3.000 τ.μ. στον Προμηθέα
ΠΩΛΟΥΝΤΑΙ διαμερίσματα 100 τ.μ., 60 τ.μ., 35 τ.μ. στο Μακροχώρι
ΠΩΛΕΙΤΑΙ διόροφο 180 τ.μ. έκαστον εντός οικοπέδου 1.800 τ.μ., Βουρβουρού Χαλκιδικής
ΠΩΛΟΥΝΤΑΙ μεζονέτες υπερ λουξ στην Ποτίδαια Χαλκιδικής
ΠΩΛΕΙΤΑΙ κατάστημα 83μ2 υπόγειο 230μ2 Μητροπόλεως.
ΠΩΛΕΙΤΑΙ κατάστημα 300 τ.μ., υπόγειο 255 τ.μ. και πατάρι 86 τ.μ. Κέντρο
ΠΩΛΟΥΝΤΑΙ καταστήματα 185 τ.μ. και 114 τ.μ. στο Εργοχώρι
ΠΩΛΕΙΤΑΙ κατάστημα 120μ2 Προμηθέα
ΠΩΛΕΙΤΑΙ κατάστημα 87μ2 υπόγειο,πατάρι, ΚΤΕΛ
ΠΩΛΕΙΤΑΙ κατάστημα 104μ2 καινούριο Κεντρικής
ΠΩΛΕΙΤΑΙ κατάστημα 57μ2, υπόγειο 100μ2, πατάρι 45μ2 κέντρο
ΠΩΛΕΙΤΑΙ κατάστημα 100μ2, πατάρι πλ. Ωρολογίου
ΠΩΛΕΙΤΑΙ οικόπεδο 386 τ.μ. επί της Σταδίου.
ΠΩΛΕΙΤΑΙ οικόπεδο 1125 τ.μ. στο Διαβατό.
ΠΩΛΕΙΤΑΙ οικόπεδο 1.200 τ.μ. επί ασφάλτου Πατρίδα.
ΠΩΛΕΙΤΑΙ οικόπεδο 420μ2 φανταστική θέα Πανόραμα
ΠΩΛΕΙΤΑΙ οικόπεδο 1.500μ2 Κυδονοχώρι
ΠΩΛΕΙΤΑΙ χωράφι 7 στρ. στο βάλτο Διαβατού
ΧΩΡΑΦΙ 7 στρ. στη Νικομήδεια
ΠΩΛΕΙΤΑΙ χωραφοοικόπεδο 1089 μ2 Προμηθέα
ΠΩΛΕΙΤΑΙ χωραφοοικόπεδο 6 στρεμ. στη Βεργίνα
ΠΩΛΕΙΤΑΙ χωραφοοικόπεδο 5,5 στρ. με θέα Πατρίδα
ΠΩΛΕΙΤΑΙ χωραφοοικόπεδο8 στρ. Δοβρά
ΠΩΛΕΙΤΑΙ χωραφοοικόπεδο 2.200μ2 Τριπόταμος
ΠΩΛΕΙΤΑΙ χωραφοοικόπεδο 13στρ. ποτιστικό στο "66"
ΠΩΛΕΙΤΑΙ χωράφι 5250μ2 περιοχή Καρατσαλή.
ΠΩΛΕΙΤΑΙ χωράφι 12,5 στρ. δεύτερο επί ασφάλτου Βέροιας - Νάουσας.
ΠΩΛΕΙΤΑΙ χωράφι 8.600 Λοζίτσι με θέα
ΠΩΛΕΙΤΑΙ χωράφι 23,5 στρ. επί ασφάλτου Βέροιας - Σκύδρας
ΠΩΛΕΙΤΑΙ χωράφι 10 στρ. με ροδάκινα, ποτιστικό Αγία Μαρίνα
ΠΩΛΕΙΤΑΙ χωράφι 6 στρ. ποτιστικό, βάλτο Σταυρού
ΠΩΛΕΙΤΑΙ χωράφι 4 στρ. Νικομήδεια

ΕΝΟΙΚΙΑΖΟΝΤΑΙ διαμερίσματα, γκαρσονιέρες, καταστήματα

Υπεύθυνος αγορών - πωλήσεων - ενοικιάσεων
ΔΗΜΗΤΡΗΣ
Πίνδου 6 - Βέροια - Τηλ. 23310 - 71196

ΠΩΛΟΥΝΤΑΙ ΔΙΑΜΕΡΙΣΜΑΤΑ

Άνω Καλλιθέα 90 τ.μ. 1ος όροφος για ανακαίνιση 38.000,00 ευρώ.
95 τ.μ., 2ος όροφος ανακαινισμένο 53.000,00 ευρώ.
Ισόγειο 2ΔΣΚ καλό 38.000,00 ευρώ.
Κοντά στο Ταχυδρομείο 1ος όροφος 60 τ.μ., 45.000,00 ευρώ.
Κοντά στον Αγ. Αντώνιο, 3ος όροφος 2ΔΣΚ, 70.000,00 ευρώ.
Παπάκια ΔΣΚ, 3ος όροφος, 42.000,00 ευρώ.
Κεντρικής 45 τ.μ. 1ος όροφος επαγγελματικό 41.000,00 ευρώ.
Πίσω από το Λύκειο, στο Μπάσκετ, 91 τ.μ., 2ος όροφος 6 χρόνων, 105.000,00 ευρώ.
Προμηθέα 85 τ.μ., 1ος όροφος κοντά στο Γυμνάσιο.
Ρόδων 87 τ.μ. 1ος ορ.
Κοντά Pizza Roma 60 τ.μ. 30.000 ευρώ
4 στρεμ. οικόπεδο κοντά στο σταθμό 100.000 ευρώ
Ανεμώνης ισόγειο 50 τ.μ. 45.000 ευρώ
Κονίτσης 115 τ.μ. 3ος ορ. 105.000 ευρώ
Βενιζέλου ρετιρέ 170 τ.μ. επαγγελματικό 200.000 ευρώ
Προς Πατρίδα 300 τ.μ. κτίσμα 3 στρ. οικόπεδο
Αγιο Πατάπιο 127 τ.μ., 2ος όρ., 176.000 ευρώ
Ανοίξεως στην Ελιά 94 τ.μ., 2ος όρ., ανακαινισμένο 175.000 ευρώ
Γραφείο κοντά στα Δικαστήρια 35 τ.μ., γωνιακό, 1ος όρ., 18.000 ευρώ
Μακροχώρι 3 διαμερίσματα 70 τ.μ., 30 τ.μ., 100 τ.μ., 1ος όρ., κοντά στο παζάρι όλο μαζί 100.000 ευρώ.
Διαμέρισμα 100 τ.μ. στο Μακροχώρι, 1ος όρ., 53.000
Μεζονέτα 100 τ.μ., 150 μ. από τη θάλασσα, Πευκοχώρι, 148.000
Θεσ/νίκης 100 τ.μ. 2ο όροφο, 62.000 ευρώ.
Βίλλα Πανόραμα 300 τ.μ. σοβαρές προτάσεις.
Ανοίξεως 139 3ο όροφο γωνιακό.
Πίνδου 1ο όροφο 3ΔΣΚ 80.000 ευρώ.
Κοντά στο Κάστρο 3ο όροφο όχι ασανσέρ 2ΔΣΚ 50.000 ευρώ.
Μονοκατοικία Εργοχώρι 84 τ.μ. 136 οικόπεδο.
Στο Μουσείο οροφοδιαμέρισμα 140 τ.μ. 117.000 ευρώ 15 εκ. ευκαιρία
Προμηθέα κοντά στα Εβραίικα 150 τ.μ. 4ος ιδιόκτητο.
Διόροφο κάτω από το Μουσείο 90 μαγαζί + 90 διαμέρισμα σε 230 τ.μ. οικόπεδο 45 εκ.

ΟΙΚΟΠΕΔΑ

Οικόπεδο στις Εργατικές Κατοικίες 450 τ.μ. 35 εκ.
Χωράφι 9 στρεμ. έναντι ξενοδοχείου "Βέροια".
Οικόπεδο 1 στρέμα στο Μακροχώρι κοντά στο Γυμνάσιο. Τιμή λογική.

ΣΤΑΘΗΣ ΠΟΛΥΜΕΡΗΣ
ΣΥΜΒΟΥΛΟΣ ΑΓΟΡΩΝ ΠΩΛΗΣΕΩΝ
ΜΗΤΡΟΠΟΛΕΩΣ 10 - ΤΗΛ. 23310 72011, 72012
URL http/www.polimeris.gr E-mail polimer@otenet.gr

ΔΙΑΜΕΡΙΣΜΑ 90 τ.μ., 1ος όροφος, 2 Δ.Σ.Κ., κάτωθι Ελιάς, καινούργιο, τιμή 100.000 ευρώ.
ΔΙΑΜΕΡΙΣΜΑΤΑ 85 τ.μ. και 92 τ.μ., κάτωθι Ανοίξεως υπό κατασκευή σε 1α και 2ο όροφο.
ΔΙΑΜΕΡΙΣΜΑ 115 τ.μ. υπό κατασκευή στον Προμηθέα 1ος ορ. 3ΔΣΚ με κλειστό γκαράζ και αποθήκη 123.000 ευρώ.
ΔΙΑΜΕΡΙΣΜΑ 65 τ.μ. στην Κυριώτισσα 3ος όροφος 2ΔΣΚ 50.000 ευρώ.
ΒΙΛΛΑ 360 τ.μ. φοβερή με θέα στο τελείωμα της πολύ καλή πρόσβαση, μοναδική.
ΟΙΚΟΠΕΔΟ 340 τ.μ. γωνιακό στο Πανόραμα πολύ καλό.
ΚΟΜΜΑΤΙ 5 στρεμ. πανοραμικό με φως - νερό - άσφαλτο προς Δοβρά τιμή 75.000 ευρώ
ΚΟΜΜΑΤΙ 5 στρεμ. πολύ κοντά στα Άνθη Λευτέρης κατάλληλο για επένδευση τιμή 75.000 ευρώ.
ΟΙΚΟΠΕΔΟ 164 τ.μ. στο 1.2 κτίζει 200 τ.μ. κοντά στο γήπεδο τιμή 45.000 ευρώ
4 ΣΤΡΕΜΜΑΤΑ στον Περιφερειακό, τιμή 675.000 ευρώ
ΟΙΚΟΠΕΔΟ 1.200 τ.μ. στο Μακροχώρι τιμή 55.000 ευρώ
2 ΟΡΟΦΟΙ στα Φανάρια της Κύπρου από 100 τ.μ. ο καθένας ημιτελής για σπίτι ή επαγγελματική στέγη, τιμή και τα δύο 110.000 ευρώ
ΓΡΑΦΕΙΑ 142 τ.μ. νοικιασμένα στο Δημόσιο με ενοίκιο 600 ευρώ το μήνα, τιμή 100.000 ευρώ
ΦΑΝΤΑΣΤΙΚΗ μονοκατοικία στην Ραχιά σε 2.400 τ.μ. οικόπεδο
ΔΙΑΜΕΡΙΣΜΑ 90 τ.μ. καινούργιο 1ος όρ., 2ΔΣΚ κοντά στους Λαδόμυλους τιμή 106.000 ευρώ
ΔΙΑΜΕΡΙΣΜΑ 72 τ.μ. 2ΔΣΚ στη Βενιζέλου, 4ος όρ., ανακαινισμένο, τιμή 75.000 ευρώ
ΔΙΑΜΕΡΙΣΜΑ 92 τ.μ. 2ΔΣΚ, 3ος όρ., καινούργιο στο Πασακιόσκι, τιμή 105.000 ευρώ
ΜΕΖΟΝΕΤΑ 160 τ.μ. 4ΔΣΚ 2ος-3ος όρ. Πασακιόσκι καινούργιο τιμή 180.000ευρώ
ΔΙΑΜΕΡΙΣΜΑ 118 τ.μ. 1ος όροφος καινούργιο στο κέντρο 3.δ.σ.κ. 125.000 ευρώ
ΕΠΑΓ/ΤΙΚΗ ΣΤΕΓΗ 112 τ.μ. 1ος όροφος στην ΕΛΗΑ σε πολύ καλή κατάσταση τιμή 147.000 ευρώ
ΕΠΑΓ/ΤΙΚΗ ΣΤΕΓΗ 80 τ.μ. 1ος όροφος κοντά στην Μητρόπολη τιμή 85.000 ευρώ
ΕΠΑΓ/ΤΙΚΗ ΣΤΕΓΗ 125 τ.μ. 5ος όροφος επί της Βενιζέλου τιμή 74.000 ευρώ
ΜΟΝΟΚΑΤΟΙΚΙΑ στο Μακροχώρι τιμή 100.000 ευρώ
ΟΙΚΟΠΕΔΟ 300 τ.μ. στο Πανόραμα γωνιακό με θέα, τιμή 75.000 ευρώ.
ΟΙΚΟΠΕΔΟ 425 τ.μ. στο Πανόραμα, τιμή 95.000 ευρώ.
ΚΑΤΑΣΤΗΜΑ 92 τ.μ. και ΜΕΖΟΝΕΤΑ επί της Πιερίων, σχεδόν καινούργια
ΚΑΤΑΣΤΗΜΑ 37 τ.μ. κοντά στα ΚΤΕΛ 60.000 ευρώ
ΚΟΜΜΑΤΙ 4300 τ.μ. πάνω στον δρόμο προς Σέλι στο ύψος της διασταύρωσης Ξηρολίβαδου, τιμή 36.000 ευρώ.
ΓΡΑΦΕΙΟ 25 τ.μ. επί της Βενιζέλου 4ος όροφος, 25.000 ευρώ
ΒΙΛΑ στο Πανόραμα τριώροφη γωνιακή τιμή 250.000 ευρώ
ΒΙΛΕΣ στον Τριπόταμο, Τρίλοφο και τους Γεωργιανούς πολύ καλές
ΜΟΝΟΚΑΤΟΙΚΙΑ 135 τ.μ. 5ετίας στα Ασώματα σε 600 τ.μ. οικόπεδο.
ΧΩΡΑΦΙ 6 στρ. επί του δρόμου προς Νάουσα στο ύψος της Πατρίδας.
ΧΩΡΑΦΙ 18 στρ. επί του δρόμου προς Νάουσα στο 7 χιλιόμετρο.
ΜΟΝΟΚΑΤΟΙΚΙΑ διώροφη από 60 τ.μ. στον όροφο σε 1 στρ. οικόπεδο στο Αγγελοχώρι μόνο 35.000 ευρώ.
ΟΙΚΟΠΕΔΟ 420 τ.μ. γωνιακό με θέα στο Πανόραμα.
ΟΙΚΟΠΕΔΟ 520 τ.μ. στον οικισμό Σαλαμίνα γωνιακό, τιμή 75.000 ευρώ.
ΝΕΟΚΤΙΣΤΟ ημιτελές στην Ραχιά πολύ καλό.
ΟΙΚΟΠΕΔΟ 1000 τ.μ. στην Ραχιά, τιμή 30 ευρώ/τ.μ. δίνεται και 500 τ.μ.
ΟΙΚΟΠΕΔΟ 123 τ.μ. για μονοκατοικία στην Καλλιθέα, τιμή 35.000 ευρώ.
ΟΙΚΟΠΕΔΟ 152 τ.μ. στην Καλλιθέα γωνιακό, τιμή 45.000 ευρώ.
ΚΟΜΜΑΤΙ 4,5 στρ. στον Λιμπάτζη.
ΔΙΑΜΕΡΙΣΜΑ 90 τ.μ. Αγία Παρασκευή 2 ΔΣΚ 4ος όροφος, τιμή 90.000 ευρώ.

ΜΕΣΙΤΙΚΟ ΓΡΑΦΕΙΟ
"ΕΠΕΝΔΥΣΗ"
ΙΝΤΖΕΒΙΔΗΣ ΔΑΜΙΑΝΟΣ & ΥΙΟΣ
ΜΕΣΙΤΗΣ ΑΣΤΙΚΩΝ ΣΥΜΒΑΣΕΩΝ
Τρεμπεσίνας 14. Τηλ. 23310 23999
e-mail:intzevidou_maria@hotmail.com
ΚΙΝ.: 6977 090898 & 6945 253954

ΔΙΑΜΕΡΙΣΜΑΤΑ ολοκαίνουρια στην καρδιά της πόλης 82 και 138 τ.μ. 5ος όροφος τιμή 1.615 ε/τ.μ.
ΔΙΑΜΕΡΙΣΜΑΤΑ νεόδμητα στην Καλλιθέα 92 τ.μ. 92.000 ευρώ 1ος ορ., 121 τ.μ. 125.000 ευρώ 2ος ορ.
2 ΜΟΝΟΚΑΤΟΙΚΙΕΣ δυόροφες στον Προμηθέα,τιμές 190.000 και 180.000 ευρώ
ΔΙΑΜΕΡΙΣΜΑ στο Γήπεδο 119 τ.μ., 1ος όρ., καινούργιο με 3Δ, τιμή 100.000 ευρώ
ΔΙΑΜΕΡΙΣΜΑ κοντά στο 9ο Δ.Σ., 90 τ.μ., 3ος όρ. με θέα, ατομική θέρμανση. Τιμή 84.000
ΜΟΝΟΚΑΤΟΙΚΙΑ λούξ, 1ος όρ., 165 τ.μ., ισόγειο 115 τ.μ., οικόπεδο 3.000 τ.μ. περίπου, ήσυχο, πολύ κοντά στην πόλη, τιμή 270.000 ευρώ
ΠΩΛΕΙΤΑΙ διαμέρισμα στο Πασακιόσκι 78 τ.μ. 3ος όροφος, 2ΔΣΚWC, έτος κατασκευής 1978. Τιμή 64.700 ευρώ.
ΔΙΑΜΕΡΙΣΜΑ κεντρικότατο στην Ελιά 110 τ.μ. 2ος όροφος, ανακαινισμένο. Τιμή 176.000 ευρώ.
ΠΩΛΕΙΤΑΙ διαμέρισμα στο κέντρο 143 τ.μ. 4ος με ασανσέρ, θέρμανση, ηλιακό και γκαράζ. Τιμή 117.388 ευρώ.
ΠΩΛΕΙΤΑΙ διαμέρισμα κεντρικό με 2δ.σ.κ.wc 3ος όροφος 80 τ.μ. σε καλή κατάσταση. Τιμή 73.367 ευρώ.
ΜΕΖΟΝΕΤΑ καινούρια με 125 τ.μ. 2ος-3ος ΣΚWC-3ΔWC με γκαράζ. Τιμή 176.000 ευρώ.
ΚΑΤΑΣΤΗΜΑ καινούριο περιοχή Αγ. Αντωνίου 80 τ.μ. + 80 τ.μ. υπόγειο, WC. Τιμή 130.000 ευρώ.
ΚΑΤΑΣΤΗΜΑ 100 τ.μ. με WC 11μ πρόσοψη - συναγερμό. Τιμή 117.388 ευρώ.
ΠΩΛΟΥΝΤΑΙ ΓΡΑΦΕΙΑ 1ο 35 τ.μ. -200 τ.μ. με 620 ευρώ το τ.μ. περιοχή Πλ. Ωρολογίου.
ΠΩΛΟΥΝΤΑΙ οικόπεδα στον Τριπόταμο - Γεωργιανοί - Ξηρολίβαδο- Πατρίδα.

ΚΤΗΜΑΤΟΜΕΣΙΤΙΚΟ ΓΡΑΦΕΙΟ
ΑΝΤ. Ν. ΣΑΠΚΑΣ
Κεντρικής 117 με Μ. Αλεξ. γωνία- ΒΕΡΟΙΑ -
ΤΗΛ. 23310 72295 - 6947 526868 e-mail:ssapkas@otenet.gr

ΠΩΛΗΣΕΙΣ

ΔΙΑΜΕΡΙΣΜΑΤΑ

82τμ. 5ετίας, 2δ,σ,κ,μπ, ηλιακός, ανοιχτωσιά, σε άριστη κατάσταση, στο Πασα-κιόσκι.86.000 ευρώ .Κ.646
Μεζονέτα 105τμ. 8ετίας, στο Πασα - Κιόσκι, 2δ,σ,κ,2μπ, γκαράζ, τζάκι, ανοιχτωσιά.120.000 ευρώΚ662
93τμ. 8ετών σε άριστη κατάσταση, κάτω από το μπάσκετ, 2δ,σ,κ. μπ, 2ος όροφος. 100.000 ευρώ .Κ640
94τμ. 2δ,σ/κ. μπ, στο σοβά, με κουφώματα, επάνω από την Πιερίων, 1ος όροφ, πυλωτή.70.000 ευρώ .Κ625
138τμ. κεντρικότατο, γωνιακό με ανοιχτωσιά, 5ος όρ.147.000 ευρώΚ586
118τμ. οροφοδιαμέρισμα, νεόδμητο, κάτω από Αναίξεως 130.000 ευρώ Κ483
100τμ. Αγ. Κυριακή, 3δ,σ,κ,μπ, σε καλή κατάσταση. 85.000 ευρώ .Κ589
126τμ. οροφοδιαμέρισμα, υπό κατασκευή, στο Πασα-κιόσκι, με γκαράζ και αποθήκη.162.000 ευρώ .Κ438
170τμ. στο κέντρο της πόλης, με αυτόνομη θέρμανση, ηλιακό, μεγάλες βεράντες και θέα.195.000 ευρώ Κ527
121τμ. υπό κατασκευή, στην Αγ. Κυριακή, 4ος όρ, 142.000 ευρώ Κ669
127τμ. σε άριστη κατάσταση,με θέα 3δ,σ,κ,μπ Παπάγου.130.000 ευρώ Κ390
95τμ. καθαρό, 4ος όροφ. κοντά στην πλ. Ωρολογίου.140.000 ευρώ Κ663
92τμ. στο κέντρο με ατομική θέρμανση, 4ος όροφ, 2δ,σ,κ,μπ, καλή κατάσταση.75.000 ευρώ Κ642
100τ. με ημιυπόγειο χώρο, πυλωτή 2 θέσεων,στη Καλλιθέα, επιμοπαράδοτο. 95.000 ευρώ Κ667
110τμ. στο κέντρο, 3δ,σ,κ,μπ, 3ος όρ, με ασανσέρ.90.000 ευρώ Κ670
90τμ. 3ος όροφ, πάνω από το Πασα - Κιόσκι,15ετίας, 2δ,σ,κ,μπ, σε πολύ καλή κατάσταση.74.000 ευρώ .Κ493
89τμ. Προμηθέας, 2ος όρ, 2δ,σ,κ,μπ σε πολύ καλή κατάσταση, θέα, χωρίς ασανσέρ.75.000 ευρώ .Κ545
117τμ. ημιτελές, 3ος όροφος, κοντά στον Προμηθέα.75.000Κ
113τμ. 3ετίας, 2ος όροφ, σε άριστη κατάσταση με ανεμπόδιστη θέα, με γκαράζ.108.500 ευρώ Κ528

ΟΙΚΟΠΕΔΑ

1350τμ. στο Μακροχώρι.45.000 ευρώ
550τμ. στον Τρίλοφο.22.000 ευρώ
7.000τμ. κοντά στην διασταύρωση της Νάουσας.200.000 ευρώ
1800τμ. στο Πανόραμα, εκτός σχεδίου.36.000 ευρώ
2στρ. περιφραγμένο, στο Μαυροδένδρι.35.300 ευρώ
1250τμ. στα Ασώματα, σε πολύ καλή θέση.65.000 ευρώ
4000μ. στον δρόμο για Μακροχώρι, στο ύψος της Εφορίας, 293.000 ευρώ
Πωλούνται οικόπεδα και μονοκατοικίες στο Σέλι.

ΜΟΝΟΚΑΤΟΙΚΙΕΣ

174μ.σε 1114τμ οικόπεδο, σε άριστη κατάσταση στο Μακροχώρι.200.000 ευρώ
130τμ. σε 375μ οικόπεδο, στο Μακροχώρι, τζάκι ηλιακό.147.000 ευρώ
90τμ. στα Ν. Μουδανιά, με αποχέτευση, 50μ από την θάλασσα.103.000 ευρώ

ΚΑΤΑΣΤΗΜΑΤΑ

80τμ. στην Βενιζέλου, γωνιακό, προς την ΔΕΗ.118.000 ευρώ
70τμ. κοντά στα ΚΤΕΛ. 60.000 ευρώ
230τμ ισόγειο, 230τμ. υπόγειο, με 170μ. ακάλυπτο 560.000 ευρώ
Ενοικιάζονται διαμερίσματα, καταστήματα γραφεία.

ΖΗΤΟΥΝΤΑΙ ΑΚΙΝΗΤΑ ΠΡΟΣ ΑΜΕΣΗ ΠΩΛΗΣΗ ΕΝΟΙΚΙΑΣΗ

ΟΙΚΟΠΕΔΟ 600 τ.μ. στη Μελίκη γωνιακό
ΠΩΛΕΙΤΑΙ πενταόροφη οικοδομή 600 τ.μ. στον Προμηθέα.
ΠΩΛΕΙΤΑΙ κτήμα 106 στρεμ. ποτιστικό κοντά σε χωριό.
ΠΩΛΕΙΤΑΙ 140 τ.μ. μεζονέτα σε 0,5 στρέμματα οικόπεδο Σκοτίνα Πιερίας.
ΠΩΛΟΥΝΤΑΙ 2 μεζονέτες 170 τ.μ. η κάθε μία στα Ν. Ρύσσιο Θεσσαλονίκης, ετοιμοπαράδοτες
ΠΩΛΟΥΝΤΑΙ 6000 στρ. Λιβάδι στο Σέλι
ΠΩΛΕΙΤΑΙ ξενοδοχείο στη Σκιάθο με 57 δωμάτια και 11 στρεμ. οικόπεδο ΕΥΚΑΙΡΙΑ!
ΠΩΛΕΙΤΑΙ κατάστημα 300 τ.μ. μπροστά στη θάλασσα και γκαρσονιέρα 50 τ.μ. με εισόδημα 600.000 δρχ. το μήνα στο Ν. Πιερίας.
ΠΩΛΟΥΝΤΑΙ ξενοδοχεία πρώτα στη θάλασσα στην Παραλία Κατερίνης
ΠΩΛΕΙΤΑΙ βιομηχανικός χώρος 5.000 τ.μ. τρείς καπνοαποθήκες των 50 τ.μ. σε αγροτεμάχιο 11 στρ. περιφραγμένο και οικία 75 τ.μ. ποσόν 135.000.000, εισόδημα 1.100.000 δρχ. το μήνα

Πληροφορίες κ. Ζάππα
τηλ. 23330 - 23.592 και
6944 - 521.731





ΦΟΡΤΟΤΑΞΙ
Μεταφορές - Μετακομίσεις εντός και εκτός Νομού
Αναλαμβάνουμε ξεμοντάρισμα, συσκευασία, συναρμολόγηση επίπλων.
Υπάρχει χώρος αποθήκευσης οικοσκευών
Ειδικές τιμές σε φοιτητές
Μάνου Κατράκη 4 ΒΕΡΟΙΑ ΤΗΛ. 23310-67526 ΚΙΝ.: 6944-372642
Κυριάκος Σιώσιος

Ο ΚΛΙΜΑΤΙΣΜΟΣ ΤΟΥ 21ου ΑΙΩΝΑ
ΚΛΙΜΑΤΙΣΤΙΚΑ ΤΟΙΧΟΥ
DELONGHI, MITSUBISHI, HITACHI, AIR BEST
36 ΔΟΣΕΙΣ

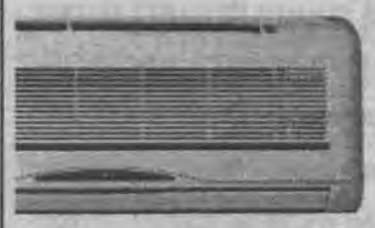

ΕΞΟΥΣΙΟΔΟΤΗΜΕΝΟ ΚΑΤΑΣΤΗΜΑ
ΙΩΑΝΝΗΣ ΜΙΛΤ. ΤΑΤΑΡΙΔΗΣ
ΑΓΓΕΛΩΝ 18 - ΑΓ. ΔΗΜΗΤΡΙΟΥ 8 ΒΕΡΟΙΑ
ΤΗΛ. & FAX 23310 - 62225

Δημόσια Κεντρική Βιβλιοθήκη Βέροιας

ΚΤΗΜΑΤΟΜΕΣΙΤΗΣ
ΤΑΣΟΣ ΣΑΒΒΟΥΛΙΔΗΣ
Ανοίξεως 32 - τηλ. 23310 20.920, κινητό 6977 - 93.2756

ΠΩΛΗΣΕΙΣ

ΚΑΤΟΙΚΙΕΣ-ΚΑΤΑΣΤΗΜΑΤΑ

1) διαμέρισμα 113 τ.μ. με 2δσκ με καταπληκτική θέα 5 ετών στου Παπάγου 120 χ. Ε.

2) διαμέρισμα με 2δσκ και ημιυπ. Χώρο 1ος στην Καλλιθέα 97 χ.ε.

3) διαμέρισμα 139 τ.μ. με 3δσκ περιοχή Ανοίξεως 3ος 130 χε σε καλή κατάσταση

4) γκαρσονιέρα 45 τ.μ. 1δσκ στο ρολόι σε καλή κατάσταση 1ος 45 χε ανακαινισμένο.

5) διαμέρισμα 90 τ.μ. πλησίον μπάσκετ 7 ετών με 2δσκ πυλωτή 93 χε.

6) κατάστημα 75 τ.μ. μόνο 90 χε.

7) κατάστημα 130 τ.μ. στον πεζόδρομο στην Κοντογεωργάκη 220 χε.

8) Βίλα ημιτελής πάνω από την Ακρόπολη σε 6000 τ.μ. οικόπεδο.

9) διαμέρισμα ημιτελές (σκελετός) στον Προμηθέα 44 χε 2ος.

10) επαγγελματικός χώρος 500 τ.μ. σε οικόπεδο 2500 τ.μ. κατάλληλος για εμπορική χρήση 470.000 ε.

11) Μονοκατοικία στον Τρίλοφο πολυτελούς κατασκευής 200 χε.

12) διαμέρισμα 3 δωματίων στα Παπάκια 1ος πολυτελούς κατασκευής με τζάκι 132.000 ε.

13) Διαμέρισμα υπό κατασκευή 3ος στην Καλλιθέα 109 τ.μ. 115 χε.

14) διαμέρισμα 117 τ.μ. με 3δσκ ρετιρέ για απαιτητικούς περιοχή Τσερμένι ετοιμοπαράδοτο με πάρκινγκ 160 χε.

15) Διαμέρισμα ισόγειο 80 τ.μ. κέντρο 36 χε χρήζει επισκευής.

16) Διαμέρισμα 118 τ.μ. κάτωθι Ανοίξεως 3δσκ 120 χε.

17) γκαρσονιέρα 44 τ.μ. στην Ανοίξεως 3ος με δκwc 36.000 ε.

18) ισόγειο 50 τ.μ στο Ρολόι 1δσκ 20 χε.

19) Κλειστό πάρκινγκ στην περιοχή ΙΚΑ 10 χε.

20) Διαμέρισμα 80 τ.μ. στο Π. Κιόσκι 4ος πενταετίας άριστης κατασκευής με θέση στην πυλωτή, πολλά έξτρα, 85.000 ε.

21) Διαμέρισμα υπό κατασκευή 121 τ.μ με πάρκινγκ και αποθήκη 150 χε.

22) Μεζονέτα στο Πανόραμα με 3δσκ και ισόγειο χώρο αποθ.

23) οροφοδιαμέρισμα 110 τ.μ. στον Εύοσμο καινούριο 150 χε.

ΟΙΚΟΠΕΔΑ-ΑΓΡΟΙ

1) Οικόπεδο 4000 τ.μ. εντός σχεδίου στην Πατρίδα επί της κεντρικής οδού κατάλληλο για εμπορική χρήση.

2) οικόπεδο 300 τ.μ. στο Σέλι στην άκρη του χωριού με καλή θέα 23 χε.

3) Αγρός 18 στρ. στο Βρωμοπήγαδο στον άσφαλτο για Ξερολίβαδο.

4) Αγρός 7 στρ. στη Νικομήδεια 30 χε.

5) Αγρός 3280 τ.μ. εντός ζώνης στην Πατρίδα 36.000 ε.

6) Οικόπεδο 1000 τ.μ. εντός σχεδίου στα Ασώματα με πολύ καλή θέα 80.000 ε.

7) Αγρός στους Γεωργιανούς 1500 τ.μ. επί της ασφάλτου.

8) Αγρός στο Βρωμοπήγαδο 9 στρ.

10) οικόπεδο στα Ασώματα 4300 τ.μ. με πολύ καλή θέα στον κάμπο.

11) Αγρός 5500 τ.μ. με δένδρα στο Διαβατό.

12) Αγρός 4000 τ.μ. στο Ξερολείβαδο στο δρόμο προς τα πεύκα 7300ε/στρ.

Αναλαμβάνω την πώληση - ενοικίαση ακινήτων

ΚΤΗΜΑΤΟΜΕΣΙΤΙΚΟ ΓΡΑΦΕΙΟ
ΚΩΤΣΟΓΙΑΝΝΙΔΟΥ ΣΤΑΥΡΟΥΛΑ
Υπεύθυνος Αγορών - Πωλήσεων Ενοικιάσεων
ΚΩΝ/ΝΟΣ ΓΕΩΡΓΟΓΛΟΥ
Πίνδου 23 -Βέροια - Τηλ. 23310 65588 - κιν. 6937692267

ΔΙΑΜΕΡΙΣΜΑΤΑ-ΜΑΓΑΖΙΑ

ΠΩΛΕΙΤΑΙ διαμέρισμα 127 τ.μ. 3ΔΣΚWC Ανοίξεως.

ΠΩΛΕΙΤΑΙ οροφοδιαμέρισμα 112 τ.μ. ημιτελές στον Προμηθέα.

ΠΩΛΕΙΤΑΙ μονοκατοικία διόροφη εντός 480 τ.μ. στο Μακροχώρι.

ΠΩΛΕΙΤΑΙ γκαρσονιέρα 22 τ.μ. 1ΔΚWC στο κέντρο

ΠΩΛΕΙΤΑΙ διαμέρισμα 87 τ.μ. 2ΔΣΚWC στην Αγ. Παρασκευή

ΠΩΛΕΙΤΑΙ μεζονέτα 80 τ.μ. καινούργιο στην Καλλιθέα

ΠΩΛΕΙΤΑΙ μονοκατοικία 85 τ.μ. 2ΔΣΚWC εντός οικοπέδου στον Τρίλοφο

ΠΩΛΕΙΤΑΙ διαμέρισμα 73 τ.μ. 2ΔΣΚWC, πανοραμική θέα στο Πασακιόσκι

ΠΩΛΕΙΤΑΙ 2οροφο στη Μικρή Σάντα εντός οικοπέδου650τ.μ.

ΠΩΛΕΙΤΑΙ διαμέρισμα 90 τ.μ. 2ΔΣΚWC στο Πασακιόσκι.

ΠΩΛΕΙΤΑΙ διαμέρισμα 2Δ ΣΚWC 88 τ.μ. στο Μακροχώρι.

ΠΩΛΕΙΤΑΙ οροφοδιαμέρισμα 2ΔΣΚWC 85 τ.μ. καινούργιο στον Προμηθέα.

ΠΩΛΕΙΤΑΙ διαμέρισμα 127 τ.μ. 3ΔΣΚWC στο Κέντρο.

ΠΩΛΕΙΤΑΙ ευκαιρία διαμέρισμα 111 τ.μ. 3ΔΣΚWC ημιτελές στο Μακροχώρι

ΟΙΚΟΠΕΔΑ-ΧΩΡΑΦΙΑ

ΠΩΛΕΙΤΑΙ οικόπεδο 1.350 τ.μ. στη Ραχιά.

ΠΩΛΕΙΤΑΙ χωραφοοικόπεδο 1.800 τ.μ. στη Ραχιά.

ΠΩΛΕΙΤΑΙ χωράφι 7.000 τ.μ. προς Μαυροδένδρι.

ΠΩΛΕΙΤΑΙ χωράφι 5.400 τ.μ. στο 7,5 χλμ. Βέροιας-Νάουσας

ΠΩΛΕΙΤΑΙ οικόπεδο 360 τ.μ. Πιερίων

ΠΩΛΕΙΤΑΙ χωράφι 12.000 τ.μ. στο Δάσος Μακροχωρίου

ΠΩΛΕΙΤΑΙ χωραφοοικόπεδο στην Πατρίδα 6.000 τ.μ. Πανοραμική θέα.

ΠΩΛΕΙΤΑΙ οικόπεδο 550 τ.μ. στο Μακροχώρι.

ΠΩΛΕΙΤΑΙ οικόπεδο 900 τ.μ. στον Τρίλοφο.

ΠΩΛΕΙΤΑΙ οικόπεδο 500 τ.μ. στην Πατρίδα.

ΧΩΡΑΦΙ 5.500 τ.μ. Πατρίδα.

ΧΩΡΑΦΙ 6000 τ.μ. προς Μέση

ΔΙΑΦΟΡΑ

ΠΩΛΕΙΤΑΙ ανυψωτικό δικόλονο "ΝΙΚΗΤΑΣ"

ΠΩΛΕΙΤΑΙ επιχείρηση με υποδήματα στο κέντρο (επιδοτούμενο).

ΠΩΛΕΙΤΑΙ τροχόσπιτο 6 μέτρα.

ΠΩΛΟΥΝΤΑΙ πλαστικές καρέκλες.

ΕΝΟΙΚΙΑΖΟΝΤΑΙ ΔΙΑΜΕΡΙΣΜΑΤΑ ΚΑΙ ΓΚΑΡΣΟΝΙΕΡΕΣ

ΣΤΟΧΟΣ — ΜΕΣΙΤΙΚΟ ΓΡΑΦΕΙΟ
ΚΑΙΤΗ ΛΑΖΟΓΛΟΥ
Αγ. Αντωνίου 1, 1ος ορ. τηλ. 23310 68080, κιν. 6973 735020

ΠΩΛΟΥΝΤΑΙ:

-Στον Προμηθέα ημιτελές οροφοδιαμέρισμα, 3ος όροφος, 117 τ.μ., 70.000 ευρώ.

-Διατηρητέο στη Χάβρα 350 τ.μ. με άδεια αναπαλαίωσης 150.000 ευρώ.

-Διαμέρισμα 82 τ.μ. σε οικοδομή πέντε ετών στην Καλλιθέα, δύο δωμάτια, σαλόνι, κουζίνα, μπάνιο, πολύ καλό, 85.000 ευρώ.

-Διαμέρισμα καινούργιο στην Αμπελοκήπων στον Προμηθέα, προσεγμένο δύο δωμάτια, σαλοκουζίνα με θέα 95.000 ευρώ.

-86 τ.μ. 2ος όροφος 2 δωμάτια, σαλόνι, κουζίνα, μπάνιο 62.000 ευρώ, περιοχή Φανάρια Κύπρου.

-Βίλα στον Τρίλοφο σε 800 τ.μ. οικόπεδο 110 τ.μ. 1ος ορ. 55 τ.μ. 2ος με δύο αποθήκες 25 τ.μ. και 30 τ.μ.

-Επιχείρηση πολύ ενδιαφέρουσα και αξιόλογη καφέ, ταβέρνα, ρεστοράν.

-Διαμέρισμα για επαγγελματική χρήση ή κατοικία κοντά στη Νομαρχία 1ο όρ. 4 χώροι, κουζίνα, wc 140.000 ευρώ.

-Διατηρητέο σε πεζόδρομο για επαγγελματική χρήση ή κατοικία εξαιρετική τιμή και θέση .

-Επαγγελματική στέγη 1ο όροφο 106 τ.μ. 3 δωμ., σαλόνι, κουζίνα, WC, κεντρικό.

-Επαγγελματική στέγη ή κατοικία 4ο όροφο περιοχή Ελιάς 180.000 ευρώ.

-3.500τ.μ. με κτίσμα 200 τ.μ. πλάκα και σκεπή στο Νοσοκομείο.

-Μεζονέτα 102 τ.μ. δύο δωμάτια, σαλοκουζίνα, δύο WC, air condition, βεράντες και απεριόριστη θέα, εξαιρετική κατασκευή.

-Νέα Σικιώνη (74.000 ευρώ) 100 μέτρα από τη θάλασσα μεζονέτες δύο δωμάτια, σαλοκουζίνα.

-Ημισόγειο 86 τ.μ. περιοχή Ανοίξεως δύο δωμάτια, σαλόνι, κουζίνα, WC 40.000 ευρώ.

-Κεντρικό 72 τ.μ. 67.000 ευρώ

-Διαμέρισμα 2 δωμάτια, σαλοκουζίνα 79.000 ευρώ καινούριο.

-Μαγαζί 75 τ.μ. ισόγειο 75 τ.μ. υπόγειο κεντρικό, νοικιασμένο.

-Καλλιθέα 3 δωμάτια, σαλοκουζίνα, WC καινούριο καταπληκτική θέα 106.000 ευρώ.

-Γραφεία κεντρικά 40 τ.μ. 47.000 ευρώ, 50 τ.μ. 74.000 ευρώ.

-Σε πέντε στρέμματα μαγαζί 100 τ.μ. με σπίτι 150 τ.μ. ξεχωριστής θέσης και αξίας.

-Γραφείο 40 τ.μ. στο Ρολόι 3ος όροφος.

-130 τ.μ. 4ος ορ. Καλλιθέα 3 δωμ., σαλόνι, μπάνιο, αποθήκη 5 ετών.

-Δύο ημιτελή διαμερίσματα 108 τ.μ. 1ο και 2ο όροφο ευκαιρία.

-Θεσ/νίκη γκαρσονιέρα 50 τ.μ. με πάρκινγκ και αποθήκη στην Α. Τούμπα 100.000 ευρώ.

-Ρετιρέ κεντρικό με βεράντα μεγάλη 3 δωμάτια, σαλόνι, κουζίνα, χρειάζεται ανακαίνιση 50.000 ευρώ.

-Στο Φοίνικα δύο διαμερίσματα στον 4ο όροφο με 2 δωμάτια, σαλοκουζίνα 65 τ.μ. (130.000 ευρώ) 1 θέση κλειστό γκαράζ, 1 θέση ανοικτό, 10 μέτρα αποθήκη, ωρομετρητή.

-Θεσ/νίκη 3 δωμάτια, σαλοκουζίνα 85 τ.μ., 40 τ.μ. γκαράζ με αποθήκη και άλλη μια θέση πάρκινγκ προέκταση Καλαμαριά 145.000 ευρώ.

-Διόροφο 90 τ.μ. ο κάθε όροφος με γκαράζ στον Προμηθέα, πωλούνται και μεμονωμένα και μαζί.

-Σε οικόπεδο 172 τ.μ. στο Εργοχώρι ημιτελές στο σοβά διόροφο με δύο ισόγεια γκαράζ 105.000 ευρώ.

-Κτίσμα για τρεις μεζονέτες ή οροφοδιαμερίσματα σε 340 τ.μ. οικόπεδο σε καταπληκτική θέση υπέροχο στο Πανόραμα

-Μονοκατοικία 160 τ.μ. σε 1.800 τ.μ. οικόπεδο κατοικείται λίγους μήνες 120.000 ευρώ ευκαιρία!

-Μαγαζί 400 τ.μ. ισόγειο 225 τ.μ. υπόγειο νοικιασμένο 1.700 ευρώ ιδιαίτερα αξιόλογο πωλείται 600.000 ευρώ στην Περιφερειακή.

-Υπό κατασκευή, διατηρητέο κεντρικότατο με ισόγειο μαγαζί 1ο και 2ο όροφο πωλείται μεμονωμένο ή όλο μαζί 120 τ.μ. ο όροφος

-Δύο οροφοδιαμερίσματα στο Πασακιόσκι στον 3ο, 4ο όρ., 4 δωμάτια, σαλοκουζίνα κ.λ.π., γκαράζ, αποθήκη, ατομική θέρμανση

-Μεζονέτα, τέσσερα δωμάτια, σαλοκουζίνα 2WC, καινούργια, Πάσα Κιόσκι.Ιδιαίτερη.

-Διαμέρισμα στο Πάσα Κιόσκι 90 τ.μ., 3ος όροφος, γκαράζ, 2 δωμάτια, Σαλόνι, καινούργιο 105.000 ευρώ.

-Παραθαλάσσια διαμερίσματα στα Φλογητά 300 μ. από τη θάλασσα: 60 τ.μ. ισόγειο 45.000 ευρώ, 60 τ.μ. 75.000 ευρώ.

-Ρετιρέ Καλλιθέα δύο δωμάτια, σαλόνι, κουζίνα κ.λπ. 85.000 ευρώ.

-Διαμέρισμα 143τ.μ ασανσέρ, καλοριφέρ,κεντρικό, 4ος όρ. 120000 ευρώ.

-Στην Ανοίξεως στον 2° όροφο ανακαινισμένο, 110 τ. μ εξαιρετικό καταπληκτική θέα.

-Μεζονέτα, τριώροφη, δύο δωμάτια, σαλοκουζίνα, δύο τζάκια, υδρομασάζ, κουφωτές, πολλά έξτρα, και αυτόνομο διαμερισματάκι.

-Στο Ξηρολίβαδο, δύο σπίτια, καινούρια, σε μεγάλο οικόπεδο, δίδονται σε δύο συγχρόνως αγοραστές.

-Διαμέρισμα με τρία δωμάτια, σαλοκουζίνα, δύο W.C, λουξ κατασκευής, 130 τ.μ.120.000 ευρώ, κέντρο. Ευκαιρία.

-Μεζονέτα 3δωμάτια, σαλοκουζίνα κλπ κατοικείται λίγους μήνες, ιδιαιτέρως καλόγουστη και προσεγμένη.

-Στο Πανόραμα, μεζονέτα με τρία δωμάτια, σαλοκουζίνα, δύο WC και διαμερισματάκι έξτρα ανεξάρτητο

-Στο κέντρο 92 τ.μ για κατοικία ή επαγγελματική χρήση, στον 3° όρ., ολοκαίνουργιο, διαμπερές με αποθήκη.

-Διαμέρισμα τριών δωματίων, σαλοκουζίνα κ.λ.π. 126τ.μ, 2ος όροφος, στο κέντρο, κατάλληλο και για επαγγελματική χρήση.

-Μαγαζί στην περιφερειακή, 1200 ευρώ το μέτρο

-Δύο μαγαζιά σε κόμβο, στην περιφερειακή

-Υπέροχη κατασκευή σε περιοχή ιδιαιτέρου φυσικού κάλλους για όλες τις χρήσεις, υγειονομικού ενδιαφέροντος. Επίσης για κατοικία ή γυμναστήριο ή οποιαδήποτε άλλη χρήση. Μόνο σοβαρά ενδιαφερόμενοι, καταπληκτική περίπτωση.

-Μαγαζί, κεντρικό, 100 τ.μ. νοικιασμένο 500 ε το μήνα, καινούριο, πολλά έξτρα. Ευκαιρία!!

-Κεντρικό 170τ.μ ισόγειο, 160 τ.μ υπόγειο, 90τ.μ πατάρι καθώς και γραφείο 10 τ. μ διαμπερές(πρόβλεψη για φορτοεκφορτώσεις) 300000ε

-Πασακιόσκι, καινούριο, ρετιρέ,διαμπερές, 3 δωμάτια, σαλοκουζίνα,W.C, οροφοδιαμέρισμα

-Λεπτοκαρυά, ημιτελείς μεζονέτες, με ένα στρέμμα οικόπεδο εκάστη, εξαιρετική θέα, πάνω από την Εθνική οδό, χτισμένες αμφιθεατρικά 38000 ε

ΕΝΟΙΚΙΑΖΟΝΤΑΙ:

-Διαμέρισμα στο Ρολόι δύο μεγάλα δωμάτια, σαλοκουζίνα, WC, αποθήκη, ασανσέρ, καλοριφέρ 220 ευρώ.

-Ενοικιάζεται για επαγγελματική χρήση καταπληκτικής προβολής ακίνητο στην εξαιρετική τιμή των 1.300 ευρώ χωρίς αέρα. Κατάλληλο για κατάστημα ρούχων, υποδημάτων κ.λπ. αρκετά μεγάλο. Μοναδική περίπτωση.

-Επιχείρηση με γυναικεία είδη στο κέντρο.Ενοίκιο 1.900 ευρώ.

-Επιχείρηση σε διατηρητέο για καφέ ρεστοράν.

-Διαμέρισμα ρετιρέ, 5ος όροφος, 3 δωμ. ΣΚWC, 270 ευρώ.

-Διαμέρισμα 90 τ.μ. 2 δωμ. ΣΚWC, 2ος όροφος Ανοίξεως.

Διαμέρισμα - Ανοίξεως 94 τ.μ. καινούργιο, 4ος όροφος, 430 ευρώ.

-Ενοικιάζεται μαγαζί πρώην καφέ, για άλλη χρήση, κεντρικό 98 τ.μ. ισόγειο 98 τ.μ. πατάρι 1.500 ευρώ.

ΟΙΚΟΠΕΔΑ-ΧΩΡΑΦΙΑ:

-Πωλείται χωραφοοικόπεδο στην Αγ. Μαρίνα 12,5 στρέμματα εξαιρετικό εντός σχεδίου 115.000 ευρώ.

-Οικόπεδο στο Πανόραμα 800 τ.μ.

-6 στρέμματα 100.000 ευρώ, περιοχή Καβάκια, ευκαιρία.

-Πιερίων οικόπεδο 450 τ.μ.

-Οικόπεδο 2.500 τ.μ. με κτίσμα επάνω σε δρόμο κεντρικό ιδιαίτερα εξαιρετικό για επαγγελματική χρήση.

-Χωραφοοικόπεδο 13,5 στρεμ. προς Νάουσα 9.000 ευρώ το στρέμμα.

-Χωραφοοικόπεδο 9 στρεμ. σε κεντρικό δρόμο 20.000 το στρέμμα μεγάλης αξίας.

Χωραφοοικόπεδο 4.700 στρ. σε γωνία 160.000 ευρώ για επαγγελματική χρήση.

-1620 τ.μ. άρτιο οικοδομήσιμο σε κόμβο στη Νάουσα 50.000 ευρώ

-Χωραφοοικόπεδο 4.000 τ.μ. στο Εργοχ. στον κεντρικό δρόμο 140.000 ευρώ

- **Οικόπεδο** 440 τ.μ με κτίσμα αποθήκη στα φανάρια της Κύπρου 100.000 ευρώ.

- **Οικόπεδο** 440 τ.μ με κτίσμα αποθήκη στα φανάρια της Κύπρου 100.000 ευρώ.

-7.200 στρ. χωράφι αμφιθεατρικό μεταξύ Εργοχωρίου και Πατρίδας 60.000 ευρώ.

- **Χωράφι** 5,5 στρέμ. στην Μέση (προς Βέροια) 17000ε

-Οικόπεδο στον Τρίλοφο 8.500 ευρώ

- **Οικόπεδο** πάνω από το Νοσοκομείο 4500τ.μ

-Οικόπεδο στην Φυτεία, 860 τ.μ, εντός σχεδίου 20000ε

Ζητώ οικόπεδα για άμεση αγορά σε όλα τα σημεία της Βέροιας και για αντιπαροχή

ΔΙΑΘΕΤΩ ΑΚΙΝΗΤΑ ΠΡΟΣ ΕΝΟΙΚΙΑΣΗ



ΧΡΗΣΤΟΣ Γ. ΣΤΟΛΤΙΔΗΣ
Πατρίδα Βέροιας
Τηλ. 71.322 & 6945-604272

ΕΚΔΟΤΙΚΗ - ΔΗΜΟΣΙΟΓΡΑΦΙΚΗ ΒΕΡΟΙΑΣ
ΑΦΟΙ ΠΑΤΣΙΚΑ Ε.Ε.
Εκδόσεις εφημερίδων-περιοδικών - βιβλίων

Βενιζέλου 10 - Βέροια
Τηλ. (23310) 66913,
κιν. 6974030002

"Επι Τύπου και τόπου"
στο ράδιο ΤΥΠΟΣ FM 99.7

Πρωϊνή Ενημέρωση
Με τη Σοφία Γκαγκούση
Δευτέρα - Παρασκευή 09:30 με 11:00

Ζωντανά και απο τη διεύθυνση
WWW.LAOSVER.GR

Ράδιο Τύπος Fm 99,7 - Βεζινέλου 10 - Βέροια
Τηλ. 23310 - 66913, email : typosfm@otenet.gr

BMW 635 csi Coupe πωλείται 148.000 χλμ, ζάντες αλουμινίου 16΄΄ πρόσθετο set ζάντες με χιονολάστιχα κατάσταση εξαιρετική. Πληροφ. Δοκιμή 23310/ 23237-24524





ΚΗΠΟΥΡΟΣ αγαλαμβάνει την συντήρηση ή δημιουργία κήπου για βίλες, μονοκατοικίες, πολυκατοικίες κ.λ.π. Πληρ. τηλ. 23310 64.157.

ΟΡΘΟΠΕΔΙΚΑ ΕΙΔΗ
Ελένη Σ. Μαυρίδου
Μιαούλη 17, Βέροια Τ.Κ. 59 100
τηλ.: (23310) 70343
τηλ. οικίας: (23310) 61660

CITROEN
SERVICE -
ΑΝΤΑΛΛΑΚΤΙΚΑ
ΒΥΖΑΣ
ΚΕΝΤΡΙΚΗΣ 259
Τηλέφωνο:23310 - 66966

ΖΗΤΕΙΤΑΙ νέος για το δίκτυο διανομής της εφημερίδας "ΛΑΟΣ" στη Βέροια, θα προτιμηθεί να έχει και μηχανάκι. Πληροφορίες αυτοπροσώπως στα γραφεία της εφημερίδας, πρωϊνές ώρες.

Δημόσια Κεντρική Βιβλιοθήκη Βέροιας

Επισπεύδεται ο ανασχηματισμός της Κυβέρνησης

Μπορεί η αρχική απόφαση του πρωθυπουργού κ. Καραμανλή ήταν "να απομακρυνθεί αμέσως από την κυβέρνηση ο υφυπουργός Οικονομικών Π. Δούκας" με αφορμή τον ατυχέστατο χειρισμό του στην υπόθεση του ΛΑΦΚΑ που εξαγρίωσε 900.000 συνταξιούχους, αλλά τελικά και μετά από συζήτηση με τον υπουργό Εθνικής Οικονομίας κ. Γ. Αλογοσκούφη (ο οποίος επίσης πληροφορήθηκε τα περί ύπαρξης του κ. Γούλα λίγο πριν γίνει γνωστή η μεθόδευση, γι' αυτό και δεν επέτρεψε στη συνέχεια να δώσει καμμιά απάντηση ο υφυπουργός του) αποφασίσθηκε να παραμείνει "μέχρι τον ανασχηματισμό"(που φαίνεται δεν θα αργήσει πλέον να γίνει).

Χθες συμπλήρωσε και ο κ. Αντώναρος τι εννοούσε όταν είπε ότι ο πρωθυπουργός είχε "ενημερωθεί έγκαιρα". Μετά τα όσα ειπώθηκαν και γράφτηκαν διευκρίνησε ότι "ο πρωθυπουργός ενημερώθηκε για τις εξελίξεις μετά την απόσυρση της προσφυγής". Κάτι άλλωστε που επιβεβαιώνεται και από το ρεπορτάζ μας.

Για το εάν η κυβέρνηση εξετάζει το ενδεχόμενο να αποδοθούν τα αναδρομικά του ΛΑΦΚΑ με νομοθετική ρύθμιση (όπως προτείνεται από ορισμένες πλευρές), ο κ. Αντώναρος αρνήθηκε ουσιαστικά να απαντήσει, λέγοντας πως "ισχύουν οι χθεσινές δηλώσεις". Δηλαδή, επανέλαβε ότι η κυβέρνηση έχει αναλάβει συγκεκριμένη δέσμευση (καταβολή του ΛΑΦΚΑ όταν τελεσιδικήσει έστω και μία απόφαση), "που ισχύει στο ακέραιο".

Με την ευκαιρία ο κ. Αντώναρος επανέλαβε ότι η κυβέρνηση δεν είχε δεσμευθεί προεκλογικά για την καταβολή των αναδρομικών, λέγοντας πως "προεκλογικά η ΝΔ είχε δεσμευθεί πως θα καταργήσει άμεσα την καταβολή των εισφορών του ΛΑΦΚΑ, το οποίο και έπραξε. Το θέμα των αναδρομικών προέκυψε στην πορεία και η κυβέρνηση ανέλαβε τη συγκεκριμένη δέσμευση".

Για την απόσυρση της προσφυγής από τον τέως -πλέον- διευθυντή του γραφείου του υφυπουργού Οικονομικών κ. Π.Δούκα, ο κ. Αντώναρος είπε "ότι δεν επέρχεται καμία καθυστέρηση. Υπάρχει μία άλλη υπόθεση που θα συζητηθεί σε 18 μέρες".

Όπως είναι γνωστό στις 21 Μαρτίου έχει προσδιοριστεί η εκδίκαση έφεσης στο Διοικητικό Εφετείο συνταξιούχου της Αγροτικής Τράπεζας, ο οποίος είχε χάσει πρωτόδικα την αγωγή που είχε υποβάλλει για επιστροφή των αναδρομικών.

Για το ενδεχόμενο απόρριψης της νέας προσφυγής και το ενδεχόμενο επίρριψης των σχετικών ευθυνών στην κυβέρνηση για "παρέμβαση στη Δικαιοσύνη", είπε ότι "υπάρχουν άλλες 38 συναφείς υποθέσεις που εκκρεμούν στο Ελεγκτικό Συνέδριο".

Όσον αφορά τη διαδικασία αναγνώρισης των αναδρομικών, ο κ.Αντώναρος συμπλήρωσε ότι "δέσμευση της κυβέρνησης είναι, ότι όταν υπάρξει τελική δικαστική απόφαση, τότε θα πάρουν πίσω τα αναδρομικά όλοι οι συνταξιούχοι της ίδιας ομάδας, ή της ίδιας κατηγορίας".

Δημοσιογραφικές πληροφορίες έλεγαν πάντως ότι δεν υπάρχει εκκρεμούσα υπόθεση σε εφετειακή διαδικασία και έτσι για να φθάσουν οι συνταξιούχοι σε νέα εκδίκαση ανάλογου βαθμού με του Β.Γούλα (ανώτατο δικαστήριο) χρειάζονται τουλάχιστον ακόμα δύο χρόνια. Ο νέος ετεροχρονισμός σημαίνει ότι όσο περνάει ο καιρός όλο και λιγότεροι συνταξιούχοι θα πάρουν όλο και λιγότερα αναδρομικά.

Η νέα καθυστέρηση οδηγεί στην απώλεια-παραγραφή σημαντικών αναδρομικών για όσους συνταξιούχους δεν υπέβαλαν δήλωση διακοπής της παραγραφής στο Γενικό Λογιστήριο του Κράτους ή στα Ταμεία τους και οι οποίοι ανέρχονται σε 250.000 άτομα. Γι' αυτούς το ποσό των αναδρομικών συρρικνώνεται σε μεγάλο βαθμό, καθώς οι διεκδικήσεις τους περιορίζονταν πλέον μόνο στο διάστημα 2002 - 2004 για το Δημόσιο και 2000 - 2004 για τα υπόλοιπα Ταμεία.

Για το θέμα αυτό κατέθεσε ερώτηση στη βουλή ο πρόεδρος του ΣΥΝ Αλ.Αλαβάνος - που θα συζητηθεί στη Βουλή την ερχόμενη Πέμπτη - ζητώντας την παρέμβαση της κυβέρνησης με άμεση ειδική νομοθετική ρύθμιση.

Παράλληλα, τέσσερις βουλευτές του ΠΑΣΟΚ με ερώτηση στη Βουλή χαρακτηρίζουν μη τυχαία την απόφαση για απόσυρση της προσφυγής από τον Β.Γούλα. Αναφέρουν μάλιστα ότι πληροφορίες φέρουν τη σύμβουλο του Ελεγκτικού Συνεδρίου κ. Φώτη, σύζυγο του Βασίλη Γούλα, να καταλαμβάνει στις επόμενες κρίσεις έως το καλοκαίρι τη θέση της αντιπροέδρου. Τέλος, σημειώνουν ότι η επόμενη προσφυγή που έχει προσδιοριστεί είναι του τέως βουλευτή της Νέας Δημοκρατίας κ. Γκόνη.

Ερώτηση Παπαδημούλη στην Κομισιόν:

"Δημιουργία ΧΥΤΑ στα 1.500 μέτρα από τον αρχαιολογικό χώρο της Βεργίνας"

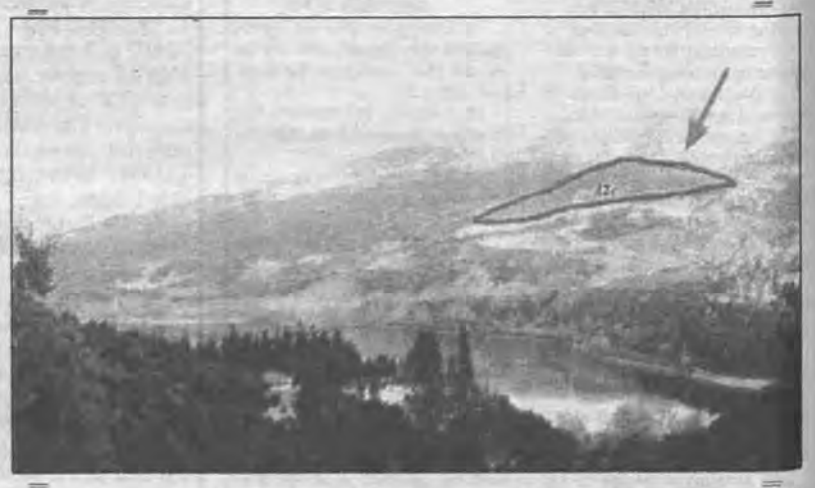

Στο Ευρωπαϊκό Κοινοβούλιο μεταφέρεται το θέμα που απασχόλησε και συνεχίζει να απασχολεί επί σειρά ετών την Ημαθία, και αφορά την κατασκευή ΧΥΤΑ στο Νομό. Κι αυτό, μετά από ερώτηση του ευρωβουλευτή του ΣΥΝ Δημ. Παπαδημούλη προς την Κομισιόν για την χωροθέτηση της Μονάδας Επεξεργασίας Απορριμμάτων στη θέση "12" η οποία όπως τονίζει ο ευρωβουλευτής "βρίσκεται 1500 μετρα από τη Βεργίνα".

Συγκεκριμένα στην ερώτηση αναφέρονται τα εξής:

«Στο νομό Ημαθίας της περιφέρειας Κεντρικής Μακεδονίας λειτουργούν αυτή τη στιγμή περίπου 80 ανεξέλεγκτες χωματερές. Στην προσπάθεια της να λύσει το πρόβλημα η Νομαρχία είχε να επιλέξει ανάμεσα σε δώδεκα υποψήφιες θέσεις. Τελικά επέλεξε ως καταλληλότερη τοποθεσία για την εγκατάσταση ΧΥΤΑ μία θέση η οποία:

- βρίσκεται εντός της λεκάνης απορροής όμβριων υδάτων του ταμιευτήρα ύδρευσης της Θεσσαλονίκης και σε επισφαλώς μικρή απόσταση από τον ποταμό Αλιάκμονα, από τον οποίο υδρεύεται η πόλη της Θεσσαλονίκης
- λόγω του σχετικού ύψους της και της αφαίρεσης του αργιλώδους υποστρώματος της, αφήνει έκθετο τον υδροφόρο ορίζοντα και την κοίτη του Αλιάκμονα σε διαρροή υδραυλικού φορτίου το οποίο περιέχει επικίνδυνες ουσίες
- βρίσκεται εντός περιοχής χαρακτηρισμένης ως ιδιαίτερου φυσικού κάλλους και μάλιστα εφάπτεται περιοχής ενταγμένης στον Εθνικό Κατάλογο Περιοχών Προστασίας NATURA (με κωδικό GR1210002)
- βρίσκεται σε απόσταση μόλις 1.500μ. από τον κηρυγμένο αρχαιολογικό χώρο της Βεργίνας.

Θα μπορούσε η Επιτροπή να με πληροφορήσει αν είναι ενήμερη για την κατάσταση στην περιοχή; Θεωρεί ότι η επιλογή της συγκεκριμένης θέσης συνάδει με τις διατάξεις της οδηγίας 1999/31/ΕΚ; Με δεδομένη την ανάγκη να δημιουργηθεί ΧΥΤΑ στην περιοχή, θα μπορούσε η Επιτροπή να μου παράσχει διαβεβαιώσεις ότι θα μεσολαβήσει στις αρμόδιες ελληνικές αρχές προκειμένου να προωθήσει την επιλογή άλλης καταλληλότερης τοποθεσίας διάθεσης των αποβλήτων;».


ΧΟΡΕΥΟΥΜΕ
ALMA DEL BAILE
Η ΨΥΧΗ ΤΟΥ ΧΟΡΟΥ
ΜΑΣΚΕ
LATIN PARTY
ΣΤΟ
BOWILNG CITY
CLUB
2ο χλμ. ΒΕΡΟΙΑΣ - ΣΕΛΙΟΥ ΤΗΛ. 23310 26999
ΠΑΡΑΣΚΕΥΗ 4 ΜΑΡΤΙΟΥ 2005
Ωρα έναρξης Τμήμα Ανηλίκων: 6.00 μ.μ.
Τμήμα Ενηλίκων: 9.00 μ.μ.
ALMA DEL BAILE
ΒΕΝΙΖΕΛΟΥ 31 ΒΕΡΟΙΑ
Τηλ. 23310 76800

CANDIA STROM
ΝΕΑ ΠΕΡΙΦΕΡΕΙΑΚΗ ΟΔΟ ΒΕΡΟΙΑΣ - ΘΕΣ/ΝΙΚΗΣ
23310 - 26245

ΑΘΑΝΑΣΙΑΔΗΣ ΓΕΩΡΓΙΟΣ
Σταδίου 23 Τηλ. 23310 61119
προσφορά σε όλη τη γκάμα προϊόντων STIHL® & VIKING


MS 180
Κυλινδρισμός 31,8 cm3
Ισχύς 2,0 hp
Βάρος 3,9 kg
ΑΠΟ 332,29€
ΤΩΡΑ 269€
MS 210 C
Κυλινδρισμός 35,2 cm3
Ισχύς 2,2 hp
Βάρος 4,8 kg
ΑΠΟ 467,63€
ΤΩΡΑ 391€
MB 505 MP
αυτοκινούμενη
Ισχύς 6 hp
ΑΠΟ 861,41€
ΤΩΡΑ 624€
FS 55C
Κυλινδρισμός 27,2 cm3
Ισχύς 1,0 hp
Βάρος 5,1 kg
ΑΠΟ 398,72€
ΤΩΡΑ 333€
Οι τιμές ισχύουν από 15/02/05 εώς 31/03/05

E 200 Kompressor



Απόδραση στην απόλαυση!

Ήρθε η ώρα να αποδράσετε στον κόσμο της E 200 Kompressor. Ένα αυτοκίνητο που συνδυάζει κομψό σχεδιασμό, άνεση, προηγμένη τεχνολογία, ασφάλεια και κορυφαίες επιδόσεις. Αποκτήστε τη σήμερα και απολαύστε τη!

► Status Edition με πλούσιο standard εξοπλισμό που περιλαμβάνει μεταξύ άλλων PARKTRONIC, σύστημα συναγερμού και σαλόνι leather twin.
Με € 46.800

► Sport Edition με ζάντες 17", αυτόματο κλιματισμό 4 ζωνών, φώτα Bi-Xenon κ.ά.
Με € 52.000

Ενημερωθείτε για τα ευέλικτα χρηματοδοτικά μας προγράμματα.

Mercedes-Benz

mobilo-life FINANCE Γραμμή εξυπηρέτησης πελατών Mercedes-Benz Ελλάς, τηλ.: 800-11-76000, www.mercedes-benz.gr

Γ. ΚΟΓΙΑΣ Α.Ε.
Εξουσιοδοτημένος Διανομέας & Επισκευαστής της Mercedes-Benz
Εκθέσεις: - ΒΕΡΟΙΑ, Νέα Περιφ. Οδός Βέροιας - Νάουσας, τηλ.: (23310) 61486
- ΓΙΑΝΝΙΤΣΑ, 3ο χλμ. Γιαννιτσών - Θεσ/νίκης, τηλ.: (23820) 29390

Δημοτικό Κεντρικό Βιβλιοθήκη Βέροιας

ΠΛΗΡΟΦΟΡΙΑΚΟ
ΔΕΝ ΔΑΝΕΙΖΕΤΑΙ

ΒΕΡΟΙΑ
ΣΑΒΒΑΤΟ
5 ΜΑΡΤΙΟΥ
2005
Ετος ιδρύσεως 1965
Αρ. φύλλου 8601
Βενιζέλου 10
Τηλ. 2331066.913
Κιν. 6974 030002
FAX 66.979
Τιμή φύλλου: 0,60 ευρώ
WWW.LAOSVER.GR
Laosver@otenet.gr

ΛΑΟΣ

ΑΔΕΣΜΕΥΤΗ ΚΑΘΗΜΕΡΙΝΗ ΕΦΗΜΕΡΙΔΑ ΤΟΥ ΝΟΜΟΥ ΗΜΑΘΙΑΣ





Εγινε χθες η τελετή παράδοσης - παραλαβής στο ΣΔΑΕΕ (Β΄ Σ.Σ.)

ΑΠΟ ΤΟΝ Ι. ΤΟΥΡΝΑΒΙΤΗ ΣΤΟΝ ΣΤ. ΚΑΛΦΕΛΗ Σελ. 3

Με τους "MONIE & MONIE CONNIENTE" ξεκίνησε την Τσικνοπέμπτη το καρναβάλι στη Νάουσα Σελ. 4



Με το νέο αναπτυξιακό νόμο

ΕΥΝΟΕΙΤΑΙ ο Νομός Ημαθίας

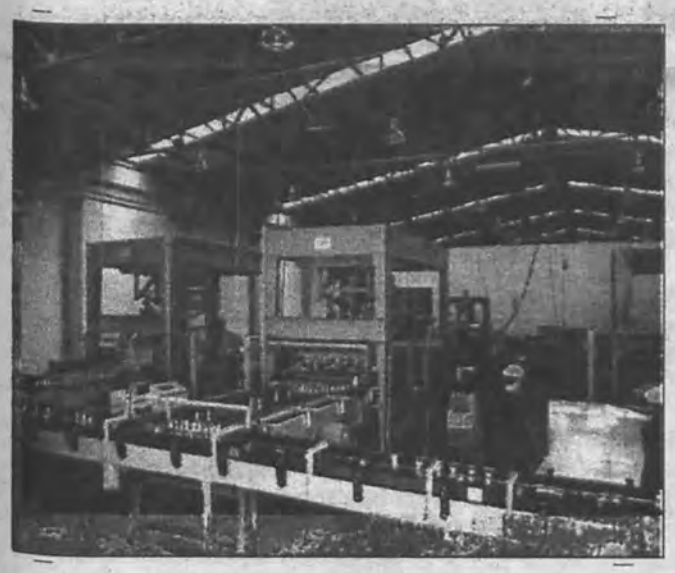

Επιχορηγήσεις 55% για τις μικρομεσαίες επιχειρήσεις

✓ Από τη Δευτέρα υποβολή αιτήσεων Σελ. 9

ΤΗ ΔΕΥΤΕΡΑ ΣΤΟ ΔΗΜΟ ΔΟΒΡΑ
Σύσκεψη Αρχών και Φορέων για την αντιμετώπιση των ζημιών στα θερμοκήπια Σελ. 5

ΤΗΝ ΤΡΙΤΗ 8 ΜΑΡΤΙΟΥ
Αγρυπνία στον Αγ. Αντώνιο για την στήριξη και προστασία των πιστών από τις "επιθέσεις" κατά της Εκκλησίας Σελ. 3

ΑΙΓΕΣ ΜΕΛΑΘΡΟΝ

ΑΡΑΒΙΚΗ ΒΡΑΔΙΑ

Σήμερα Σάββατο 5 Μαρτίου
Ανακαλύψτε τη μαγεία της Ανατολής με αράβικες γευστικές εμπειρίες και σαγηνευτικούς ανατολίτικους χορούς

Πληρ. και κρατήσεις στο τηλ. 23310 77777



"ΑΙΓΕΣ ΜΕΛΑΘΡΟΝ"
Ν. ΠΕΡ. ΟΔΟΣ
ΒΕΡΟΙΑΣ - ΝΑΟΥΣΑΣ

Το απόλυτο επιβατικό-επαγγελματικό



Αποκτήστε το τώρα με €9 την ημέρα*

► Η Ευρώπη ψήφισε το νέο Vito 'Van της Χρονιάς 2005'. Γίνετε κι εσείς μέρος αυτής της επιτυχίας απολαμβάνοντας το μοντέρνο σχεδιασμό, την πολυτελή καμπίνα, τους αποδοτικούς και οικονομικούς κινητήρες και τα υψηλά στάνταρ ασφάλειας. Οδηγήστε το σήμερα στον Εξουσιοδοτημένο Διανομέα της περιοχής σας και ενημερωθείτε για τα ευέλικτα χρηματοδοτικά προγράμματα της Mercedes-Benz Finance. www.mercedes-benz.gr

Mercedes-Benz

Γ. ΚΟΓΙΑΣ Α.Ε.
Εξουσιοδοτημένος Διανομέας & Επισκευαστής της Mercedes-Benz
Έκθεση: - ΒΕΡΟΙΑ, Νέα Περιφ. Οδός Βέροιας - Νάουσας, τηλ.: (23310) 61486
- ΓΙΑΝΝΙΤΣΑ, 3ο χλμ. Γιαννιτσών - Θεσ/νίκης, τηλ.: (23820) 29390

-ΘΕΡΑΠΕΥΤΗΡΙΟ-
ΑΣΚΛΗΠΙΟΣ Α.Ε.
ΨΥΧΙΑΤΡΙΚΗ ΚΛΙΝΙΚΗ ΒΕΡΟΙΑΣ





Στο Θεραπευτήριο Ασκληπιός
το επιστημονικό και νοσηλευτικό προσωπικό είναι άρτια καταρτισμένο έτσι ώστε
να παρέχει υπηρεσίες υψηλού επιπέδου.
Για περισσότερες πληροφορίες
απευθυνθείτε στη γραμματεία του Θεραπευτηρίου.
Τηλ.: 23310/ 78.200, Fax: 23310/ 78.222

ΛΑΟΣ SPORT

Αύριο στο Δημοτικό Στάδιο

ΒΕΡΟΙΑ - ΠΑΕ ΘΡΑΚΗ

***

Για νίκη στην Καλαμαριά ο Φίλιππος Σελ. 12, 13

Δημόσια Κεντρική Βιβλιοθήκη Βέροιας

Τα λάθη μας

ΕΤΟΣ 2005
Μήνας 3
Εβδομάδα 9
Σελ. 25 ημ.
64 - 301

ΣΑΒΒΑΤΟ 5 ΜΑΡΤΙΟΥ

Ψυχοσάββατον,
Κόνωνος οσ., Αρχελάου

Να ξεκαθαρίσει η κατάσταση στο Δήμο Αντιγονιδών



Η έριδα στην δημοτική παράταξη της πλειοψηφίας στο Δήμο Αντιγονιδών καλά κρατεί. Η πρόσφατη δυσάρεστη έκπληξη, για τον Δήμαρχο, από την καταψήφιξη της πρότασής του ως προς τα έργα του "θησέα", "τσίτωσε το κλίμα" και κανείς τώρα δεν μπορεί να προβλέψει τι πρόκειται να επακολουθήσει.

Ίσως θα ήταν προτιμότερο, οι διαφωνούντες να παραιτηθούν ή να ανεξαρτητοποιηθούν. Ίσως θα πρέπε ο Δήμαρχος να πάρει μέτρα αυστηρά και δυσάρεστα. Πάντως σίγουρα η υφιστάμενη κατάσταση δημιουργεί πολλά ερωτηματικά, και αγωνία στους δημότες. Όποιες αποφάσεις ενδεχομένως πάρει ο Δήμαρχος, θα πρέπει να είναι άμεσες, μιας και ο χρόνος που διανύουμε είναι πολύ κρίσιμος για την εικόνα της δημοτικής αρχής που θα πρέπει να φουλάρει τις μηχανές εν όψει των επερχόμενων δημοτικών εκλογών. Εν αναμονή λοιπόν στο Δήμο Αντιγονιδών για τις όποιες εξελίξεις...

Το γλέντι άρχισε στη Βέροια



Με το σύνθημα "Ελάτε να γλεντήσουμε παρέα" ξεκίνησαν οι αποκριάτικες εκδηλώσεις που διοργανώνει και φέτος ο Δήμος Βέροιας και ο Ενιαίος Φορέας Πολιτισμού. Το βράδυ της Τσικνοπέμπτης οι κεντρικοί δρόμοι της Βέροιας πλημμύρισαν από μουσική και κομφετί. Το χορευτικό του Λυκείου Ελληνίδων μαζί με τα χάλκινα του Γιώργου Ασαρτζή από τη Γουμένισσα ξεκίνησε από την πλατεία Αγ. Αντωνίου καταλήγοντας στην πλατεία Δημαρχείου, όπου συναντήθηκε με την μπάντα του Βασίλη Αλαϊτζή από τη Νάουσα, ενώ από την οδό Βενιζέλου και Μητροπόλεως πέρασε ένα παϊτόνι, συνοδευόμενο από τον Βασιλιά Καρνάβαλο και κατέληξε στην πλατεία Δημαρχείου. Εκεί ξεκίνησαν οι εκδηλώσεις, αφού πρώτα ο δήμαρχος κ. Χρήστος Σκουμπόπουλος κήρυξε την έναρξη της αποκριάς και παρέδωσε το κλειδί στον Βασιλιά Καρνάβαλο.

Από την βραδιά δεν έλειψε το καθιερωμένο τσίκνισμα και το άφθονο κρασί που ζέστανε τα αίματα για να ξεκινήσει το γλέντι.

Αλλαγές στην Αστυνομία



Αρκετές αλλαγές έγιναν στις Αστυνομικές Δ/νσεις της χώρας στο πλαίσιο των κρίσεων στην ΕΛ.ΑΣ. Αλλαγές είχαμε και στην Ημαθία με την αποστράτευση του μέχρι χθες διευθυντή κ. Παναγιώτη Αδαμίδη και την τοποθέτηση του κ. Παναγιώτη Γκουβεντάρη στη θέση του διευθυντή της Αστυνομικής Δ/νσης.

Ως υποδιευθυντής έρχεται στην Ημαθία από την Υ.Τ.Ε.Β.Ε. ο κ. Κων/νος Παπαγεωργίου, ενώ ο κ. Βασίλης Κρομμύδας από τη Νάουσα μετατίθεται στην Αστυνομική Δ/νση Κοζάνης.

Ξανά στις κάλπες οι δικηγόροι, για πρόεδρο...





Στις κάλπες οδηγούνται και πάλι οι δικηγόροι της Βέροιας, οι οποίοι καλούνται να επιλέξουν τον επόμενο πρόεδρο του συλλόγου μεταξύ των δύο υποψηφίων, Βασίλη Τζώρτζη και Αλέξανδρο Τσαχουρίδη, που επικράτησαν στον πρώτο γύρο των εκλογών.

Οι αρχαιρεσίες για την ανάδειξη του προέδρου του Διοικητικού Συμβουλίου διεξάγονται αύριο. Υπενθυμίζεται ότι τα μέλη του Διοικητικού Συμβουλίου που θα πλαισιώσουν το νέο Συμβούλιο και τον πρόεδρο που θα εκλεγεί, αναδείχθηκαν στον πρώτο γύρο των αρχαιρεσιών που έγιναν την περασμένη Κυριακή.

Στον δεύτερο γύρο η αναμέτρηση θα γίνει μεταξύ των δύο πρώτων υποψηφίων του πρώτου γύρου, δηλαδή του Αλέξανδρου Τσαχουρίδη με το συνδυασμό "Ορίζοντας Ανοιχτής Συνεργασίας" που κατέλαβε την πρώτη θέση με 109 ψήφους και του κ. Βασίλη Τζώρτζη με το συνδυασμό "Παριστάμεθα Μετά" που κατέλαβε την δεύτερη θέση με 75 ψήφους.

Για το Διοικητικό Συμβούλιο περισσότερες ψήφους συγκέντρωσε ο συνδυασμός του Βασίλη Τζώρτζη που έλαβε 127, ενώ ο συνδυασμός του Αλέξανδρου Τσαχουρίδη έλαβε 114 ψήφους.

Προφανώς, ρυθμιστικό παράγοντα θα αποτελέσει ο τρίτος υποψήφιος ο κ. Φίλιππος Γιαννούλης που έλαβε 51 ψήφους την πρώτη Κυριακή.

Γιορτή σαρδέλας από ομογενείς

Έθιμα που έφεραν από την ιδιαίτερη πατρίδα τους Χαλκιδική, αναβιώνουν κάθε χρόνο στη Μελβούρνη οι Χαλκιδικιώτες Ένα από αυτά, τη Γιορτή της Σαρδέλας, αναβιώνει στις 13 Μαρτίου ο Σύλλογος Χαλκιδικέων "Αριστοτέλης ο Σταγειρίτης", και απευθύνει ανοικτή πρόσκληση προς όλους τους ομογενείς να τους κεράσει ψητή σαρδέλα και γλυκόπιοτο κρασί, συνοδεία παραδοσιακών χορών και τραγουδιών. Όπως επισήμανε ο πρόεδρος του συλλόγου Γιώργος Αμπελάς το έθιμο έχει ρίζες στα ψαροχώρια της Μικράς Ασίας, τα Μουδανιά και το Αϊβαλί. "Τέτοιες γιορτές μας κρατούν δεμένους με τα χωριά μας και λειτουργούν σαν γέφυρα με την πατρίδα", υποστηρίζει. Σύμφωνα με την παράδοση, στα χρόνια της Βυζαντινής αυτοκρατορίας, μια μέρα το χρόνο, μοίραζαν δωρεάν σαρδέλα στους χωριανούς για να τιμήσουν ένα αυτοκράτορα ή τη μνήμη κάποιου που απεβίωσε. Μετά τη Μικρασιατική καταστροφή το 1922 πολλοί από τους διασωθέντες, πρόσφυγες πλέον, εγκαταστάθηκαν στη Χαλκιδική και όχι μόνον έδωσαν στις καινούργιες τους εστίες ονομασίες από τα χωριά που άφησαν πίσω, αλλά έμειναν πιστά δεμένοι με την ιστορία και παράδοση του τόπου που άφησαν πίσω τους.

Πολιτικό Κουτσομπολιό



✓ "Κάνει λάθη η Ν.Δ" - είπε ο κ. Σημίτης - "αλλά χρειάζεται και το ΠΑΣΟκ να έχει πρόγραμμα και προτάσεις" από το βήμα του συνεδρίου του ΠΑΣΟΚ. Ούτε λίγο ούτε πολύ φέρεται να είπε ότι κανείς δεν κάνει σωστά την δουλειά του. Και τότε όταν έβλεπε ότι το "καράβι" του ΠΑΣΟΚ να "βουλιάζει" γιατί δεν έμεινε στο "τιμόνι" όπως κάνει ο κάθε σωστός καπετάνιος; Για να μην χρεωθεί την ήττα ή γιατί είχε φθάσει ο "κόμπος στο χτένι" και τα "οικονομικά μαγειρέματα" θα έβγαιναν στην φόρα. (Για να λέμε τα πράγματα με το όνομα τους και όχι όπως θέλουν να τα παρουσιάζουν εκείνοι που κανονικά δεν διακινούνται να ομιλούν αλλά το πράττουν...).

✓ Στον "ακήρυχτο" πόλεμο Ελληνική και Τουρκικής Αεροπορίας το τίμημα είναι μεγάλο και για τις δύο πλευρές. Αυτή την φορά την "πλήρωσε" η Τουρκική Αεροπορία που έχασε δύο χειριστές μαχητικού αεροσκάφους F-16D , το οποίο συνετρίβη στο βόρειο τμήμα της χώρας κατά τη διάρκεια εκπαιδευτικής πτήσης. Η επίσημη ανακοίνωση έγραφε "για άγνωστους λόγους". (Ο λόγος όμως είναι η συνεχής και επίπονη εκπαίδευση για να "παίζουν" τα προκλητικά παιχνίδια τους στο Αιγαίο...).



✓ Η έκπληξη στην πρώτη ημέρα του συνεδρίου του ΠΑΣΟΚ ήταν η επιστροφή του Κώστα Λαλιώτη στην ενεργή πολιτική. Τελικά ο Γιώργος κατάλαβε ότι καλή η στρατηγική και τα νέα συστήματα αλλά για να "παίξεις" μπάλα και να κερδίσεις πρέπει κάποιος να συντονίσει την ομάδα, κάτι σαν τον Ρεχάγκελ ας πούμε. Και την δουλειά αυτή στο ΠΑΣΟΚ ο Κώστας την ξέρει καλύτερα απ' όλους ...

✓ Ο Ραούφ Ντενκτάς έδωσε χθες "εντολή" σχηματισμού "κυβέρνησης" στα κατεχόμενα στον Μεχμέτ Αλί Ταλάτ, υπενθυμίζοντας του ότι προεκλογικά δεσμεύτηκε ότι θα εργαστεί για τη διασφάλιση των δικαιωμάτων του συνόλου των Τουρκοκυπρίων και όχι μόνο αυτών που τον ψήφισαν. Ο Ταλάτ από την πλευρά του είπε ότι η "κυβέρνηση" που θα σχηματίσει θα ανήκει σε όλους τους Τουρκοκυπρίους. (Όπως και να' χει ο Ραούφ θα τον περιμένει στην "γωνία" αν δεν τα βρουν στην πορεία ...).



✓ Σε κάποιο σημείο της ομιλίας του Στ. Μάνου, εκεί που έλεγε ότι δεν πρόκειται ποτέ να γίνει σοσιαλιστής, οι σύνεδροι ξέσπασαν σε χειροκροτήματα και ιαχές ενθουσιασμού. "Θα μπορούσε κανείς να πιστέψει ότι ενθουσιαστήκατε επειδή δεν θα γίνω σοσιαλιστής, αλλά αντιλαμβάνομαι ότι το χειροκρότημα είναι για τον Κ. Σημίτη", είπε. Βλέπετε, εκείνη την ώρα έμπαινε στην αίθουσα του συνεδρίου ο τέως πρωθυπουργός...

Ενδιαφέρον...

Στην Ευρωπαϊκή Ένωση έστειλε το ζήτημα της θέσης 12 ο ευρωβουλευτής του ΣΥΝ κ. Παπαδημούλης. Ως νομός δεν έχουμε παρά να ευχαριστήσουμε τον ευρωβουλευτή για το ενδιαφέρον που επιδεικνύει για το νομό Ημαθίας.

Ωστόσο πρέπει να σχολιάσουμε ότι ο "επαρχιωτισμός" μας ως χώρα σε σχέση με την Ευρωπαϊκή Ένωση, μας οδηγεί να θεωρούμε λάθος τη χωροθέτηση μιας μονάδας επεξεργασίας απορριμμάτων 1.500 μέτρα από τον αρχαιολογικό χώρο της Βεργίνας, τη στιγμή που αντίστοιχες μονάδες υπάρχουν εδώ και πολλά χρόνια και λειτουργούν χωρίς προβλήματα εντός ευρωπαϊκών πόλεων.

Για να μην πούμε ότι η υπάρχουσα εδώ και 10ετίες χωματερή στις όχθες του Αλιάκμονα, είναι πολύ πιο κοντά και επί του δρόμου, προς Βεργίνα.

ΛΑΟΣ
ΑΔΕΣΜΕΥΤΗ ΚΑΘΗΜΕΡΙΝΗ ΕΦΗΜΕΡΙΔΑ ΝΟΜΟΥ ΗΜΑΘΙΑΣ
(τακτικό μέλος Ε.Ι.Η.Ε.Ε.)

Ιδρυτής
+ ΖΗΣΗΣ Χ. ΠΑΤΣΙΚΑΣ

Ιδιοκτησία
ΑΦΟΙ ΠΑΤΣΙΚΑ Ε.Ε.

Εκδότης - Δ/ντής
ΜΙΧ. Ζ. ΠΑΤΣΙΚΑΣ

Συνεκδότης - Δ/ντής

Σύνταξης
ΑΝΑΣΤ. Ζ. ΠΑΤΣΙΚΑΣ

Αρχισυντάκτρια
ΣΟΦΙΑ Β. ΓΚΑΓΚΟΥΣΗ

ΓΡΑΦΕΙΑ
Βενιζέλου 10, Βέροια
ΤΗΛ.(23310) 66.913 - 65.025 - 61.160,
ΚΙΝ. 6974 030002
FAX 66.979

ΤΥΠΟΓΡΑΦΕΙΑ ΟΦΣΕΤ
Νέα Περιφερειακή Οδός
προς Μέση Βέροιας

Υπεύθυνος γραφείου Αθηνών
ΜΙΜΗΣ Ζ. ΠΑΤΣΙΚΑΣ
Αμερικής 10
10671 Αθήνα
Τηλ. 210 - 3608112
Κιν. 6974 030008

Συνδρομές
Ετήσια ιδιωτών εσωτερικού 100 ευρώ.
Εξαμηνιαία ιδιωτών εσωτερικού 50 ευρώ.
Ετήσια εξωτερικού (Ευρώπη) 300 ευρώ.
Ετήσια εξωτ. εκτός Ευρώπης 360 ευρώ.
Ετήσια Δήμων, Τραπεζών, Οργανισμών & Εταιριών Α.Ε. 250 ευρώ.

Δημοσιεύσεις ανά εκατοστό της στήλης
Πλειστηριασμών και Διακηρύξεων 4, 40 ευρώ.
Ισολογισμών Α.Ε. 4, 40 ευρώ.
Ισολογισμών ΕΠΕ 2, 93 ευρώ.
Χαράγραφα δημοσιεύεται ή όχι δεν επιστρέφονται

ΛΑΟΣ
ΒΕΝΙΖΕΛΟΥ 10
59100
ΒΕΡΟΙΑ
ΗΜΑΘΙΑΣ
Κωδικός 1801

ΕΓΙΝΕ ΧΘΕΣ Η ΤΕΛΕΤΗ ΠΑΡΑΔΟΣΗΣ - ΠΑΡΑΛΑΒΗΣ



Ι. Τουρναβίτης: "Είμαι υπερήφανος και ευτυχής που σας διοίκησα..."



Στ. Καλφέλης: "Θα μοιραστώ τις δυσκολίες, θα κατευθύνω αλλά και θα ελέγχω"

Με την επίσημη τελετή παράδοσης στο νέο Διοικητή, περάτωσε την 37χρονη θητεία του στις Ένοπλες Δυνάμεις ο απελθών Διοικητής του Σ.Δ.Α.Ε.Ε. (Β΄Σ.Σ.) Αντιστράτηγος κ. Ιωάννης Τουρναβίτης.

Η τελετή πραγματοποιήθηκε χθες το πρωί στο Διοικητήριο του Β΄-Σ.Σ. στο στρατόπεδο "Καπετάν Αμύντας" παρουσία ανώτερων αξιωματικών του Στρατού, του αντινομάρχη κ. Ορ. Σιδηρόπουλου, του Δημάρχου Βέροιας κ. Χ. Σκουμπόπουλου και του Αντιδημάρχου κ. Β. Γιαννουλάκη. Στην ημερήσια διαταγή ο αποχωρών διοικητής κ. Τουρναβίτης, φανερά συγκινημένος, ευχαρίστησε τους αξιωματικούς, τους οπλίτες και το πολιτικό προσωπικό και ευχήθηκε το καλύτερο στο νέο Διοικητή, αντιστράτηγο κ. Στυλιανό Καλφέλη, μέχρι χθες Διοικητή Σ.Σ.Ε. Είπε, μεταξύ άλλων: "...συνεργασθήκαμε μέσα σε πνεύμα σύμπνοιας, κατανόησης, αλληλοσεβασμού, πειθαρχίας, χωρίς ακρότητες και υπερβολές... Οι Διοικητές οποιουδήποτε κλιμακίου θα πρέπει πάντοτε να μην ξεχνούν ότι διοικούν ανθρώπους, με ιδιαιτερότητες, προβλήματα, αλλά και πολλές αρετές και δυνατότητες. Το προσωπικό μας είναι άριστο, αρκεί να το χειριστούμε, να το εκπαιδεύσουμε και να το διαπαιδαγωγήσουμε σωστά. Τότε να είστε σίγουροι πως ό,τι ζητήσετε, θα το πάρετε. Απευθύνω ιδιαίτερα, χαιρετισμό στους Διοικητές των Ειρηνευτικών Αποστολών στο Κοσσυφοπέδιο, την Αλβανία, τη Βοσνία, το Αφγανιστάν. Όλοι εκεί, εκτελείτε σημαντικό έργο και έχετε αποδείξει ότι εκπροσωπείτε με τον καλύτερο τρόπο την πατρίδα μας και το Στρατό μας. Σας αποχαιρετώ όλους με συγκίνηση και αγάπη, ευχόμενος στα μόνιμα στελέχη να έχουν την ίδια τύχη με εμένα, τους οπλίτες θητείας ατομική και επαγγελματική επιτυχία, στο πολιτικό προσωπικό ό,τι καλύτερο. Είμαι υπερήφανος και ευτυχής που σας διοίκησα. Δεν θα σας ξεχάσω ποτέ!"

Αναλαμβάνοντας τα καθήκοντά του νέος Διοικητής Αντιστράτηγος κ. Σ. Καλφέλης αποχαιρέτησε με ευχές τον απερχόμενο Διοικητή, και απευθυνόμενος στους αξιωματικούς, τους οπλίτες και το πολιτικό προσωπικό, είπε μεταξύ άλλων: "... Έχω απόλυτη τη συναίσθηση ότι η διοίκηση είναι θεσμός με πλήρη νομική θεμελίωση και συνίσταται από το δίπτυχο εξουσία και ευθύνη. Γνωρίζω το εξαιρετικά υψηλό επίπεδο πειθαρχίας και εκπαίδευσης στο οποίο ευρίσκονται οι Σχηματισμοί και οι Μονάδες του ΣΔΑΕΕ, έργο το οποίο έχετε επιτελέσει υπό την ηγεσία του προκατόχου μου στρατηγού και το οποίο καλούμαστε να συνεχίσουμε. Για να επιτύχουμε τον τελικό μας στόχο που είναι η εκπαίδευση, πρέπει να επιδείξουμε ο καθένας προς τους αμέσως υφισταμένους του το παράδειγμα. Να τους υποκινήσουμε προς την κατεύθυνση της πλήρους εκμετάλλευσης όλων των γνώσεων και των δεξιοτήτων που έχουν αποκτήσει μέχρι σήμερα και ό,που υπάρχουν περιθώρια, να βελτιώσουμε τις γνώσεις και τις μεθόδους δράσης. Η προσφορά του καθενός μας στη συνέχιση της παράδοσης, την υπηρέτηση της αποστολής και τη διατήρηση της πειθαρχίας, η στάση και η συμπεριφορά μας προς την ανθρώπινη προσωπικότητα, την αξιοπρέπεια και τους μεταξύ μας δεσμούς και η συνεχής φροντίδα για τη συντήρηση και διαφύλαξη του πολεμικού υλικού και την εκπαίδευση, θα είναι κριτήρια της αξιολόγησής μας.

Θα σταθώ δίπλα σας σε κάθε προσπάθεια, θα μοιραστώ τις δυσκολίες , θα κατευθύνω, αλλά και θα ελέγχω. Έχουμε καθήκον να προσφέρουμε όραμα και ελπίδα στους νέους. Υπερήφανος για την αποστολή που μου ανετέθη και έχοντας επίγνωση ότι θα συνεχίσω μαζί σας έναν ωραίο αγώνα, εύχομαι σ'όλους σας υγεία και επιτυχίες.

Ο Θεός να είναι μαζί σας".

Η τελετή παράδοσης - παραλαβής έληξε με κατάθεση στεφάνου στο Ηρώο του ΣΔΑΕΕ από τον απερχόμενο Διοικητή και ανάκρουση του Εθνικού Ύμνου.

Το βράδυ στην Λέσχη Αξιωματικών οι κ.κ. Τουρναβίτης και Καλφέλης παρέθεσαν δεξίωση στους εκπροσώπους των τοπικών Αρχών, φορέων και οργανώσεων.

Αγαθή Σαββίδου

ΤΗΝ ΤΡΙΤΗ 8 ΜΑΡΤΙΟΥ

Αγρυπνία στον Αγ. Αντώνιο για την στήριξη και προστασία των πιστών από τις "επιθέσεις" κατά της Εκκλησίας



Από την Ι. Μητρόπολη Βέροιας, Νάουσας και Καμπανίας ανακοινώνεται ότι κατόπιν αποφάσεως της Διαρκούς Ιεράς Συνόδου της Εκκλησίας της Ελλάδος την Τρίτη 8 Μαρτίου θα τελεστεί Ιερά Αγρυπνία σε όλες τις Ιερές Μονές και σε όλους τους Ιερούς Μητροπολιτικούς Ναούς των πόλεων και των Αρχιερατικών Περιφερειών των Ιερών μητροπόλεων ανά την Ελληνική επικράτεια.

Η απόφαση ελήφθη κατόπιν ανάγκης επιστηριγμού του λαού του Θεού, ο οποίος αντιμετωπίζει τον τελευταίο καιρό τον καταιγισμό της επίθεσης κατά της Εκκλησίας, σκανδαλίζεται, κλονίζεται πνευματικώς και έχει ανάγκη της άνωθεν βοήθειας.

Για τον λόγο αυτό θα τελεστεί Ιερά Αγρυπνία επί τη μνήμη των Αγίων Τεσσαράκοντα Μαρτύρων στον Ιερό Ναό του Αγίου Αντωνίου Πολιούχου την Τρίτη 8 Μαρτίου και ώρα 8:30.

Η Αγρυπνία θα τελειώσει γύρω στις 12:30 τα μεσάνυχτα.

Στη Νάουσα η Αγρυπνία θα τελεστεί στον Ιερό Μητροπολιτικό Ναό Μεταμορφώσεως του Σωτήρος Ναούσης.

ΕΥΧΑΡΙΣΤΗΡΙΟ

Η Δ/νση της σχολής ΤΕΕ ΟΑΕΔ Βέροιας ευχαριστεί την Δ/νση της ΔΕΗ Βέροιας και ιδιαίτερα τον υπάλληλο του Υποσταθμού υψηλής τάσης 150 KV Κο Χατζηκώστα Κων/νο για την διεξοδική ενημέρωση των αποφοίτων της σχολής μας, της ειδικότητας ΕΓΚΑΤΑΣΤΑΣΕΩΝ ΚΤΙΡΙΩΝ ΚΑΙ ΒΙΟΜΗΧΑΝΙΚΩΝ ΧΩΡΩΝ σε θέματα αυτοματισμού, εγκαταστάσεων και προστασίας σε δίκτυα μεταφοράς ηλεκτρικής ενέργειας υψηλής τάσης.

Συγχαρητήριο

Θερμά συγχαρητήρια στην αγαπημένη μας κόρη και αδερφή **Έλσα Σαββίδου** που πήρε επάξια το πτυχίο της Νομικής του ΑΠΘ και της ευχόμαστε καλή σταδιοδρομία και πάντα επιτυχίες στην ζωή της.

Οι γονείς
Αλέξανδρος-Μαίρη Σαββίδου
Ο αδερφός
Νικόλαος Σαββίδης (Δικηγόρος)

ΣΥΓΧΑΡΗΤΗΡΙΟ

Θερμά συγχαρητήρια στον αγαπητό φίλο, Νευροχειρούργο Dr. **Γρηγόριο Αντωνιάδη του Σόλωνα**, που αναγορεύτηκε σε Τακτικό Καθηγητή της έδρας της Νευροχειρουργικής του Πανεπιστημίου της ULM Γερμανίας.

Οικογένειες: Ευαγγέλου Καλαμπαλίκα
Ιατρού - Ω.Ρ.Λ.
Ιωάννου Καλαμπαλίκα Φαρμακοποιού
Γεωργίου Καλαμπαλίκα Ιατρού - Ω.Ρ.Λ.

Συγχαρητήριο

Συγχαίρουμε θερμά την **Έλσα Σαββίδου** του Αλεξάνδρου που πήρε επάξια το πτυχίο της Νομικής του ΑΠΘ και της ευχόμαστε καλή σταδιοδρομία.

Βασίλης - Ελένη Μπιλαδέρη

ΣΥΓΧΑΡΗΤΗΡΙΟ

Τον αγαπητό μας εξάδερφο Γρηγόρη Αντωνιάδη του Σόλωνα νευροχειρούργο συγχαίρουμε θερμά που ανακηρύχθηκε τακτικός καθηγητής της νευροχειρουργικής στο Πανεπιστήμιο της ULM Γερμανίας.

Οικ. Αντωνίου Κατσαμάκα



ΣΩΜΑ ΕΛΛΗΝΩΝ ΠΡΟΣΚΟΠΩΝ

Προσκοπική γιορτή για την Ημέρα Σκέψεως και Φιλίας



Η Ημέρα Σκέψεως και Φιλίας αποτελεί την σημαντικότερη προσκοπική γιορτή όντας ταυτόχρονα σημείο αναφοράς για μας των απανταχού της γης Προσκόπους.

Έτσι όλοι εμείς οι Μακεδόνες και Θράκες Πρόσκοποι, νέοι και μεγαλύτεροι, την Κυριακή 27 Φεβρουαρίου 2005, συναντηθήκαμε με τους Βουλγάρους προσκόπους στον Προμαχώνα του Νομού Σερρών από τις 11.00 π.μ. μέχρι τις 14.00 μ.μ.

Το πρόγραμμα της όλης εκδήλωσης είχε ως εξής:

- Έγινε συγκέντρωση τμημάτων, Βαθμοφόρων, Επιτροπών Κοινωνικής Συμπαράστασης, γονέων και φίλων στο φυλάκιο του Στρατού στον Προμαχώνα .
- Έγιναν επισκέψεις σε περίπτερο εκθεμάτων προσκοπικού και πολιτιστικού ενδιαφέροντος.
- Έγινε συνάντηση Ελλήνων και Βουλγάρων στην γραμμή των συνόρων.
- Έγιναν προσφωνήσεις- ανταλλαγή αναμνηστικών, συγκρότηση μικτών Ενωμοτιών - ομάδων παιδιών που έπαιξαν και τραγούδησαν .
- Έγινε κοινή συνεδρίαση του κλιμακίου της Εφορείας Περιοχής και των Περιφερειακών Εφόρων με την ηγεσία των Βουλγάρων Προσκόπων στον πρώτο όροφο του Σταθμού

Προμαχώνα με θέματα όπως, η παροχή προσκοπικής τεχνογνωσίας, συμμετοχή περιορισμένου αριθμού Βουλγάρων Βαθμοφόρων σε σχολές, δυνατότητα συμμετοχής προσκόπων σε κατασκηνώσεις ή άλλες δράσεις στη χώρα μας και στη Βουλγαρία.

- Έγινε συνεδρίαση συνεργασίας νεωτέρων Βαθμοφόρων με θέματα όπως προγράμματα των Προσκοπικών Σωμάτων εν όψει της ένταξης της Βουλγαρίας στην Ευρωπαϊκή Ένωση τον Ιανουάριο του 2007

Η όλη εκδήλωση είχε τεθεί υπό την αιγίδα του Υπουργού Μακεδονίας-Θράκης κ. Νικολάου Τσιαρτσιώνη, ύστερα από αίτημα μας που αποδέχθηκε, αναγνωρίζοντας και εκτιμώντας την κατάθεση της ψυχής μας στον Κοινωνικό μας αγώνα για το καλύτερο.

Στην εκδήλωση παρόντες ήταν ο διοικητής του Προμαχώνα, ο διευθυντής του τελωνείου, ο Δήμαρχος Σερρών, ο Νομάρχης Σερρών, ο Έφορος Εφορείας Περιοχής Μακεδονίας Θράκης κ. Πουρνάρης Γεώργιος, ο Γενικός Έφορος των Βουλγάρων και Δήμαρχος της Κοντινής Πόλεως τις Βουλγαρίας, Βουλευτές του Νομού Σερρών, οι Περιφερειακοί των Νομών, Θεσσαλονίκης, Σερρών, Δράμας, Καβάλας, Κιλκίς, Ημαθίας κτλ. Πολλοί Βαθμοφόροι, Ανιχνευτές, Πρόσκοποι, και Λυκόπουλα από τους Νομούς της Κεντρικής και Ανατολικής Μακεδονίας.

Περιφερειακή Εφορεία Ημαθίας

Με τους "MONIE & MONIE CONNIENTE" ξεκίνησε την Τσικνοπέμπτη το Ναουσαϊκο καρναβάλι

Εντυπωσιακά ξεκίνησαν το βράδυ της Τσικνοπέμπτης στην πλατεία Καρατάσου οι εκδηλώσεις "ΝΑΟΥΣΑ-ΑΠΟΚΡΙΑ 2005". Το συγκρότημα "Monie & Monie Conniente" με τον Διογένη Δασκάλου, παρουσίασε τη σατυρική μουσική παράσταση " "Fix Me", The new show...". Ο Πρόεδρος του Δημ. Συμβουλίου και πρόεδρος του ΔΗΠΟΝ κ. Γιώργος Πάτσος κηρύσσοντας την έναρξη των εκδηλώσεων, μεταξύ άλλων τόνισε ότι, η Αποκριά είναι κορυφαίος πολιτιστικός θεσμός της πόλης και ένα ξεχωριστό γεγονός όπου συνυπάρχουν η ιστορία, η παράδοση μαζί με την πηγαία διάθεση των Ναουσαίων για γλέντι, διασκέδαση και σάτιρα. Τόνισε ότι, η Δημοτική Αρχή ξεκίνησε τα δύο προηγούμενα χρόνια τη δύσκολη προσπάθεια να δώσει στην Ναουσαίικη Αποκριά τη θέση και την αίγλη που της αξίζει, λέγοντας χαρακτηριστικά ότι "κάθε χρόνο βάζουμε τον πήχη ψηλότερα", βελτιώνοντας τις υποδομές, την οργάνωση και το πρόγραμμα των εκδηλώσεων. Χαρακτήρισε το δρώμενο "Γενίτσαροι και Μπούλες" έμβλημα της Αποκριάς και τόνισε ότι ο Δήμος κινήθηκε άμεσα και με συντονισμένες ενέργειες για να προστατεύσει τη μοναδικότητα του εθίμου, από εκείνους που θέλησαν να το παραποιήσουν και να το αντιγράψουν. Είπε ότι, μέχρι την Καθ. Δευτέρα θα γίνουν εκδηλώσεις στο κέντρο, σε παραδοσιακές γειτονιές και σε συνοικίες της πόλης, ώστε να μπορέσουν να γιορτάσουν το καρναβάλι μας όλοι οι Ναουσαίοι, σε κάθε γωνιά της πόλης και των δημοτικών διαμερισμάτων.



Επισήμανε, πως η επιτυχία της Αποκριάς στηρίζεται στη συμμετοχή του κόσμου και ιδιαίτερα της νεολαίας και των μαθητών. Κάλεσε όλους τους Ναουσαίους να στηρίξουν με τη συμμετοχή τους τη μεγάλη γιορτή της Αποκριάς. Τέλος, ευχαρίστησε όλους όσους συνέβαλαν στη διοργάνωση των εκδηλώσεων.

Στην έναρξη των εκδηλώσεων παραβρέθηκαν οι Αντιδήμαρχοι κα. Ίλια Ιωσηφίδου, Γ. Μαλάκης, Γ. Φουντούλης, Χρήστος Παππάς, δημοτικοί σύμβουλοι και πολύς κόσμος, ο οποίος αψηφώντας το κρύο βρέθηκε από νωρίς στην Πλατεία Καρατάσου. Ο Δήμαρχος Νάουσας κ. Αν. Καραμπατζός, εξαιτίας της έκτακτης μετάβασής του στην Αθήνα για υπηρεσιακά θέματα, δεν παραβρέθηκε στην έναρξη της Αποκριάς.

Με κέφι και χορό έγινε το απογευματινό από το "Υφάδι"

Με πολύ κέφι και ξεχωριστή επιτυχία έγινε για μια ακόμη χρονιά το απογευματινό του Κέντρου Εργαζόμενης Νεότητας - «ΥΦΑΔΙ».

Αφού η προϊσταμένη Ευγ. Ζάλιου καλωσόρισε όλες τις παρευρισκόμενες, τις ευχαρίστησε για την αγάπη με την οποία αγκαλιάζουν κάθε τους εκδήλωση και αναφέρθηκε στις δαστηριότητες της σχολής - «ΥΦΑΔΙ».

Στη συνέχεια το χορευτικό των παιδιών, με ευθύνη της γυμνάστριας Γ. Ράντζου, παρουσίασε ένα όμορφο πρόγραμμα. Ακολούθησε ένα κεφάτο γλέντι με τα χάλκινα του Χρ. Αλαΐτση.

Παρεβρέθηκαν: η σύζυγος του νομάρχη κ. Θωμαή Σπάρτση, σύζυγοι αιρετών μελών του δήμου, εκπρόσωποι πολιτιστικών συλλόγων και παλιές μαθήτριες της σχολής.



Ευχαριστήριο

Η Ιερά Μητρόπολις Βέροιας και Ναούσης καθώς και οι τρόφιμοι του Συσσιτίου ευχαριστούν τους παρακάτω δωρητές για την αγάπη τους:

. Ανώνυμη οικογένεια για προσφορά 100 ευρώ υπέρ υγείας.

Ανώνυμη κυρία για προσφορά 30 ευρώ υπέρ υγείας,

Ανώνυμο κύριο για προσφορά διαφόρων λαχανικών.

Ανώνυμο κύριο για προσφορά διαφόρων λαχανικών.

Ανώνυμο κύριο για προσφορά ενός δοχείου λαδιού.

Την κ. Τζένη Βλαχοπούλου για προσφορά 100 ευρώ υπέρ υγείας.

Ανώνυμη κυρία για προσφορά 100 ευρώ υπέρ υγείας.

Ανώνυμη κυρία για προσφορά 20 ευρώ υπέρ υγείας.

Ανώνυμη κυρία για προσφορά 60 μερίδων κοτόπουλου.

Ανώνυμη κυρία για προσφορά διαφόρων τροφίμων.

Τον κ. Ιωάννη Χατζηιωάννου για προσφορά διαφόρων φρούτων.

Τον κ. Γεώργιο Τσιγκογιάννη για προσφορά 100 ευρώ υπέρ των αναγκών του συσσιτίου.

Ανώνυμη κυρία για προσφορά πλήρους γεύματος εις μνήμην του συζύγου της.

Την κ. Αθηνά Ακριβοπούλου για προσφορά 100 ευρώ υπέρ προσφιλών ψυχών.

Ανώνυμη κυρία για προσφορά φρούτων εις μνήμην της μητέρας της.

Την οικογένεια Ιωάννη Δοβλέτογλου για προσφορά 160 ευρώ υπέρ υγείας.

Ανώνυμος κύριος για προσφορά 40 ευρώ υπέρ υγείας.

Ανώνυμος κύριος για προσφορά 100 ευρώ υπέρ προσφιλών ψυχών.

Ανώνυμος κύριος για προσφορά 40 ευρώ υπέρ υγείας.

Ανώνυμος κύριος για προσφορά 160 ευρώ υπέρ υγείας.

Ανώνυμος κύριος για προσφορά 60 ευρώ υπέρ των αναγκών του συσσιτίου.

Ανώνυμη κυρία για προσφορά 50 ευρώ υπέρ προσφιλών ψυχών.

Ανώνυμη κυρία για προσφορά 50 ευρώ υπέρ προσφιλών ψυχών.

Τον κ. Κούρτη Αντώνιο για προσφορά διαφόρων λαχανικών.

Την κ. Φωτεινή Παπαοικονόμου για προσφορά διαφόρων γλυκών και αρτοσκευασμάτων.

Τον "Σύλλογο Μικρασιατών Βέροιας για προσφορά 50 ευρώ εις μνήμην της Άννας Μπούθα.

Εκ του Συσσιτίου της Ιεράς Μητροπόλεως

ΤΗΝ ΤΡΙΤΗ 8 ΜΑΡΤΙΟΥ ΣΤΟ ΜΑΚΡΟΧΩΡΙ

Ομιλία για την ψυχική υγεία της σύγχρονης Ελληνίδας

Η Δημοτική Επιχείρηση Πολιτισμού Αθλητισμού και Ανάπτυξης του Δήμου Αποστόλου Παύλου διοργανώνει διάλεξη με αφορμή τον εορτασμό της Παγκόσμιας Ημέρας της Γυναίκας με θέμα: "Η προώθηση της ψυχικής υγείας της σύγχρονης Ελληνίδας" την Τρίτη 8 Μαρτίου 2005 και ώρα 19:00 στην αίθουσα εκδηλώσεων του Δημαρχείου στο Μακροχώρι με ομιλήτρια την ψυχολόγο κ. Ειρήνη Αναγνώστου.

ΟΔΟΝΤΙΑΤΡΙΚΟΣ ΣΥΛΛΟΓΟΣ ΗΜΑΘΙΑΣ

ΨΗΦΙΣΜΑ ΕΙΣ ΜΝΗΜΗ ΤΟΥ ΕΚΛΕΚΤΟΥ ΣΥΝΑΔΕΛΦΟΥ ΠΙΣΚΙΛΙΔΗ ΙΟΡΔΑΝΗ

Επί της αγγελία του θανάτου του εκλεκτού Συναδέλφου Πισκιλίδη Ιορδάνη συνήλθε εκτάκτως σήμερα Πέμπτη στις 3 Μαρτίου 2005 το Δ.Σ. του Ο.Σ.Η. και απεφάσισε τα κάτωθι:

1) Να εκφράσει τα θερμά συλλυπητήρια στην σύζυγο, στα παιδιά και στους οικείους του.

2) Αντί στεφάνου να κατατεθεί στην οργάνωση, Γιατροί χωρίς σύνορα, οικονομική ενίσχυση για τους πληγέντες στην Ασία.

3) Να παραστεί σύσσωμο το Δ.Σ. του Ο.Σ.Η. στην τέλεση του 40νθήμερου Μνημοσύνου.

Αιωνία σου η μνήμη αγαπητέ Συνάδελφε

Το Δ.Σ. του Ο.Σ.Η.

ΠΟΛΙΤΙΣΤΙΚΟ ΕΡΓΑΣΤΗΡΙ ΣΤΑΥΡΟΥ
ΚΟΤΖΑΕΡΙΔΗΣ ΓΙΩΡΓΟΣ
ΙΩΣΗΦΙΔΟΥ ΠΟΠΗ
Διαθέτουμε
Αγιογραφίες-Εικόνες και του πιο άγνωστου Αγίου
Κάθε είδους ημερολόγια - Είδη λαϊκής τέχνης
ΓΙΑ ΠΟΛΙΤΙΣΤΙΚΟΥΣ ΣΥΛΛΟΓΟΥΣ-ΚΑΠΗ ΣΧΟΛΕΙΑ
Για την φετινή χρονιά θέτουμε στην διάθεση των Πολιτιστικών Συλλόγων, ΚΑΠΗ, Σχολείων, αφιλοκερδώς, τις κάτωθι εκθέσεις.
"ΜΙΚΡΑ ΑΣΙΑ ΑΓΑΠΗΜΕΝΗ"
"150 ΑΝΤΙΓΡΑΦΑ ΘΑΥΜΑΤΟΥΡΓΩΝ ΕΙΚΟΝΩΝ ΤΗΣ ΠΑΝΑΓΙΑΣ"
"ΕΡΑΤΕΙΝΗ ΗΜΑΘΙΑ"
"ΕΙΚΟΝΕΣ ΑΓΙΩΝ ΤΟΥ ΠΟΝΤΟΥ-ΜΙΚΡΑΣ ΑΣΙΑΣ"
όπως επίσης προβολές διαφανειών με θέμα τις αλησμόνητες πατρίδες.



Δημοτική Βιβλιοθήκη Βέροιας

Εξελέγη το νέο Δ.Σ. της Ενωσης Αστυνομικών Υπαλλήλων Ν. Ημαθίας

Πραγματοποιήθηκαν στις 28 Φεβρουαρίου οι εκλογές στην Ενωση Αστυνομικών Υπαλλήλων Ν. Ημαθίας για την ανάδειξη του νέου Διοικητικού Συμβουλίου, των αντιπροσώπων στην Πανελλήνια Ομοσπονδία Αστυνομικών Υπαλλήλων (ΠΟΑΣΥ) της Ελεγκτικής Επιτροπής, του συμβουλίου μεταθέσεων και των αντιπροσώπων στο Νομαρχιακό Τμήμα της ΑΔΕΔΥ.

Την Τετάρτη 2 Μαρτίου, εξελέγη το Νέο Διοικητικό Συμβούλιο με την παρακάτω σύνθεση:

Δ.Σ. της Ενωσης Αστυνομικών Υπαλλήλων Ν. Ημαθίας

Πρόεδρος: Η. Ξενίδης
Αντιπρόεδρος: Ι. Τζαφέρης
Γεν. Γραμματέας: Ι. Υφαντίδης
Ταμίας: Ν. Λιακόπουλος
Οργαν. Γραμματέας: Β. Κατσαντώνης
Μέλος: Ι. Κελεσίδης
Μέλος: Ν. Τρίγκας

Ελεγκτική Επιτροπή

Μέλοι: Ι. Αμπεριάδης
Δ. Ευθυμιάδης
Ι. Τσακαλίδης

Αντιπρόσωποι στην Πανελλήνια Ομοσπονδία Αστυν. Υπαλλήλων

Ν. Αγαθαγγελίδης
Ν. Μαρκόπουλος
Χ. Καϊογλου
Κ. Θεοδωρίδης
Θ. Τσιλώνης
Δ. Καζαντζίδης
Σ. Τσαρτσίδης

Αντιπρόσωπος στο Συμβούλιο Μεταθέσεων Α.Δ. Ημαθίας

Ν. Μωϋσιάδης

Αντιπρόσωποι στο Νομαρχιακό Τμήμα της ΑΔΕΔΥ

Ι. Καλαϊτζίδης
Η. Καραγιάννης
Κ. Κεφαλίδης
Κ. Λαβασας
Χ. Μητσιόπουλος
Δ. Νταης
Χ. Τουμανίδης
Δ. Φιλιος

ΤΗ ΔΕΥΤΕΡΑ ΣΤΟ ΔΗΜΟ ΔΟΒΡΑ

Σύσκεψη Αρχών και Φορέων για την αντιμετώπιση των ζημιών στα θερμοκήπια



Ευρεία σύσκεψη καλεί ο Δήμος Δοβρά τη Δευτέρα 7 Μαρτίου για τον συντονισμό των ενεργειών, μετά τις καταστροφές των θερμοκηπίων από την ανεμοθύελλα της Κυριακής 27 Φεβρουαρίου.

Στη σύσκεψη καλούνται να πάρουν μέρος οι βουλευτές Ημαθίας, ο Νομάρχης, η Δ/νση Γεωργίας, ο προϊστάμενος του ΕΛΓΑ και Αγροτικοί Συνεταιρισμοί και φορείς.

Η σύσκεψη θα γίνει παρουσία του Δημοτικού Συμβουλίου Δοβρά, στο Δημαρχείο στον Αγ. Γεώργιο στις 10.00 το πρωί.

ΟΜΟΣΠΟΝΔΙΑ ΑΓΡΟΤΙΚΩΝ ΣΥΛΛΟΓΩΝ ΗΜΑΘΙΑΣ

Σε απόγνωση οι αγρότες ζητούν άμεσες διαδικασίες για εκτιμήσεις ζημιών και καταβολή αποζημιώσεων

Εκκληση, σχεδόν, απευθύνει η Ομοσπονδία Αγροτικών Συλλόγων Ημαθίας, προς αρμόδιους, μετά και τις τεράστιες καταστροφές στα θερμοκήπια του Νομού στον Αγ. Γεώργιο και άλλες περιοχές.

Μπροστά στα τελευταία δεδομένα, καταθέτουν τα αιτήματά τους με την παρακάτω επιστολή προς πάσα κατεύθυνση:

"Οι πολύ κακές καιρικές συνθήκες των προηγουμένων ημερών, δημιούργησαν τεράστιο πρόβλημα στις καλλιέργειες του νομού. Ειδικότερα σημαντικές καταστροφές είχαμε στα θερμοκήπια της περιοχής Αγ. Γεωργίου αλλά και σε άλλα σημεία όπου υπάρχουν τέτοιου είδους εγκαταστάσεις και καλλιέργειες από τους ισχυρούς ανέμους το χιόνι και τον παγετό. Οι συγκεκριμένες καταστροφές έρχονται να προστεθούν στο πλήθος των προβλημάτων που ταλανίζουν τους αγρότες σε μια στιγμή μάλιστα που η διαδικασία της παραγωγής βρίσκεται στο πιο ευαίσθητο στάδιό της. Η απόγνωση είναι πλέον ολοφάνερη. Μπροστά στα τελευταία δεδομένα η Ομοσπονδία μας καλεί τις υπηρεσίες του ΕΛΓΑ να προβούν άμεσα στις απαραίτητες εκτιμήσεις των ζημιών και την πολιτεία να προβεί στην άμεση καταβολή των αποζημιώσεων. Ζητούμε από την κυβέρνηση την άμεση χρηματοδότηση των πληγέντων παραγωγών (άτοκος δανεισμός από την ΑΤΕ) για την όσο το δυνατόν γρηγορότερη αποκατάσταση των ζημιών για την συνέχιση της διαδικασίας παραγωγής ή και σε πολλές περιπτώσεις την εξ ολοκλήρου επανέναρξή τους.

Ζητούμε επίσης την άμεση τροποποίηση του κανονισμού του ΕΛΓΑ και την άμεση ένταξη των συγκεκριμένων καταστροφών στον ως άνω κανονισμό.

Τέλος θέλουμε να τονίσουμε ότι η Ομοσπονδία μας βρίσκεται σε συνεχή επαφή με τους παραγωγούς και τις αρμόδιες υπηρεσίες για την ανάδειξη του τεράστιου προβλήματος και την άμεση αποκατάστασή του.

Για το ΟΑΣ ΗΜΑΘΙΑΣ
Ο Πρόεδρος
Παπαδόπουλος Κων/νος"

Συλλήψεις για χασίς και ηρωίνη

Από την Αστυνομική Δ/νση Ημαθίας ανακοινώθηκαν τα παρακάτω συμβάντα:

-Από αστυνομικούς του ΤΑ. Αλεξάνδρειας συνελήφθη την 3-3-2005 ο Κ. Δ. του Χ., ετών 32, κατ. Γιαννιτσών, διότι σε νομότυπη σωματική έρευνα βρέθηκε να κατέχει σε νάιλον σακουλάκι ποσότητα ηρωίνης (0,4) γραμμαρίων. Η ναρκωτική ουσία κατασχέθηκε.

-Από αστυνομικούς του Τ.Α. Βέροιας συνελήφθησαν την 3-3-2005 στη Βέροια οι: α) Ι. Κ. του Ν., ετών 24 και β) Δ. Χ. του Θ., ετών 25, κατ. Βέροιας, ο μεν β' την στιγμή που πουλούσε ηρωίνη βάρους 2,1 γραμμαρίων αντί χρηματικού ποσού 100 ΕΥΡΩ (τα χρήματα ήταν προσημειωμένα) ο δε α' διότι όπως προέκυψε από την προανάκριση διέθετε κατά το παρελθόν ναρκωτικές ουσίες σε χρήστες περιοχής μας, σε νομότυπη δε έρευνα που ενεργήθηκε στο Ι.Χ.Ε. αυτ/το του βρέθηκε ποσότητα ακατέργαστης κάνναβης βάρους 1 γραμμαρίου με το περιτύλιγμα. Οι ναρκωτικές ουσίες και χρηματικό ποσό κατασχέθηκαν.

-Από αστυνομικούς του Τ.Α. Βέροιας συνελήφθη την 4-3-2005 στη Βέροια ο Π. Π. του Α. ετών 25,, κατ. Βέροιας, την στιγμή που πουλούσε ποσότητα ηρωίνης 2,2 γραμμαρίων αντί χρηματικού ποσού 200 ΕΥΡΩ (τα χρήματα ήταν προσημειωμένα). Η ναρκωτική ουσία και χρηματικό ποσό κατασχέθηκαν, καθώς και παραδοθέντα από συλληφθέντα δύο τηλεκάρτες, ένα καλαμάκι και μία νάιλον σακούλα με υπολείμματα ηρωίνης.

ΕΝΩΣΗ ΣΥΛΛΟΓΟΣ ΓΟΝΕΩΝ ΚΑΙ ΚΗΔΕΜΟΝΩΝ Β/ΘΜΙΑΣ ΕΚΠΑΙΔΕΥΣΗΣ ΔΗΜΟΥ ΒΕΡΟΙΑΣ

Ευχαριστήριο

Εκφράζουμε τις πιο θερμές μας ευχαριστίες, προς την Νομαρχία και τον Δήμο Βέροιας, για τον καθαρισμό των αυλών των Σχολείων από τα χιόνια.

Μ' αυτόν τον τρόπο συνέβαλαν ουσιαστικά, στη διασφάλιση των μαθητών από τυχόν τραυματισμούς.

ΓΙΑ ΤΗΝ ΕΝΩΣΗ ΣΥΛΛΟΓΩΝ ΓΟΝΕΩΝ
Ο ΠΡΟΕΔΡΟΣ
Γκούσης Σωτήριος

ΤΗΝ ΚΑΘΑΡΑ ΔΕΥΤΕΡΑ 14 ΜΑΡΤΙΟΥ

Κούλουμα στη Ροδίνα του Δήμου Ειρηνούπολης

Ο Δήμος Ειρηνούπολης, πιστός στην παράδοση, διοργανώνει και φέτος την εκδήλωση "ΚΟΥΛΟΥΜΑ 2005" την **Καθαρά Δευτέρα 14 Μαρτίου** στις 10 το πρωί, στην περιοχή Ροδίνα. Οι διοργανωτές υπόσχονται ξεφάντωμα με παραδοσιακή μουσική στους επισκέπτες. Σαρακοσταινά εδέσματα θα προσφερθούν σ' όλον τον κόσμο. Ο Δήμος προσκαλεί όλους να ξεφαντώσουν με το παραδοσιακό γλέντι της Καθαράς Δευτέρας στην πανοραμική περιοχή Ροδίνα Αγγελοχωρίου.

Στο τέλος της γιορτής θα βραβευτεί το καλύτερο πέταγμα χαρταετού, μετά από διαγωνισμό που θα προηγηθεί κατά την διάρκεια της εκδήλωσης.



ΕΤΗΣΙΟ ΜΝΗΜΟΣΥΝΟ



Τελούμε την Κυριακή 6 Μαρτίου 2005 στον Ιερό Ναό Τιμίου Προδρόμου Μακροχωρίου Βεροίας ΕΤΗΣΙΟ ΜΝΗΜΟΣΥΝΟ για την ανάπαυση της ψυχής του πολυαγαπημένου μας συζύγου, πατέρα, αδελφού και θείου

ΑΘΑΝΑΣΙΟΥ ΠΑΠΑΜΑΡΓΑΡΙΤΗ

Και καλούμε όλους όσους τιμούν τη μνήμη του να προσέλθουν και να ενώσουν μαζί μας τις δεήσεις τους προς το Θεό.

Η σύζυγος
Τα τέκνα
Τα αδέλφια
Τα ανήψια
Οι λοιποί συγγενείς

ΕΤΗΣΙΟ ΜΝΗΜΟΣΥΝΟ



Τελούμε το Σάββατο (Ψυχοσάββατο) 5 Μαρτίου 2005 στον Ιερό Ναό Υπαπαντής Βέροιας ΕΤΗΣΙΟ ΜΝΗΜΟΣΥΝΟ για την ανάπαυση της ψυχής της πολυαγαπημένης μας συζύγου, μητέρας, αδελφής, γιαγιάς και θείας

ΔΕΣΠΟΙΝΑΣ ΠΑΝ. ΜΑΝΤΡΑΤΖΗ

Και καλούμε όλους όσους τιμούν τη μνήμη της να προσέλθουν και να ενώσουν μαζί μας τις δεήσεις τους προς το Θεό.

Ο σύζυγος
Τα τέκνα
Ο αδελφός
Τα εγγόνια
Τα ανήψια
Οι λοιποί συγγενείς

ΦΙΛΑΝΘΡΩΠΙΚΟΣ ΜΗ ΚΕΡΔΟΣΚΟΠΙΚΟΣ ΣΥΛΛΟΓΟΣ ΓΟΝΕΩΝ ΚΑΙ ΚΗΔΕΜΟΝΩΝ Α.Μ.Ε.Α. Ν. ΗΜΑΘΙΑΣ

ΕΥΧΑΡΙΣΤΗΡΙΟ

Ο Φιλανθρωπικός μη Κερδοσκοπικός Σύλλογος Γονέων και Κηδεμόνων Ατόμων με Ειδικές Ανάγκες Ν. Ημαθίας, ευχαριστεί θερμά τον Νομάρχη κ. Ιωάννη Σπάρτση για την οικονομική ενίσχυση των 3.117,00 ευρώ για την οποία συνδράμει στο έργο του συλλόγου, ο οποίος έχει αναλάβει εξ' ολοκλήρου τη λειτουργία του Μικτού κέντρου διημέρευσης ημερήσιας φροντίδας, απασχόλησης και κατάρτισης ατόμων με ειδικές ανάγκες, με την επωνυμία "τα Παιδιά της Άνοιξης".

ΣΥΛΛΟΓΟΣ ΓΡΕΒΕΝΙΩΤΩΝ Ν. ΗΜΑΘΙΑΣ

ΠΡΟΣΚΛΗΣΗ

Ο Σύλλογος Γρεβενιωτών Ν. Ημαθίας "ΕΛΙΜΕΙΑ" σας προσκαλεί στον ετήσιο χορό του, που θα πραγματοποιηθεί στις **19 Μαρτίου 2005 ημέρα Σάββατο** και ώρα 8:30, στο οικογενειακό κέντρο "Γκαντίδη" (μεγάλη αίθουσα).

Με το δημοτικό συγκρότημα του Ν. Γκουλέκα.
Στο τραγούδι ο Θανάσης Παπαργύρης.
Θα υπάρχει και ποντιακή λύρα.
Τιμή πρόσκλησης: 12,5 ευρώ.
Τηλ. για προσκλήσεις: 23310-71012, 28383, 28041, 74504, 43305.

Κούλουμα με τον Λαογραφικό Σύλλογο Σταυρού "Η Εστία"

Το Δ.Σ. και τα μέλη του Μορφωτικού Αναπτυξιακού και Λαογραφικού Συλλόγου Σταυρού "Η ΕΣΤΙΑ" προσκαλούν τους πολίτες να γιορτάσουν μαζί τα "Κούλουμα" την **Καθαρά Δευτέρα 14 Μαρτίου** στην πλατεία του Δημοτικού Διαμερίσματος Σταυρού.

Θα σερβιριστεί φασολάδα, λαγάνα, τουρσί και άφθονο τσίπουρο. Τη μουσική θα καλύψει η παραδοσιακή ορχήστρα "ΓΙΑΝΝΑΚΗΣ" από την Έδεσσα.

ΑΠΟ ΤΟΝ ΣΥΛΛΟΓΟ ΚΑΡΚΙΝΟΠΑΘΩΝ ΒΕΡΟΙΑΣ - ΗΜΑΘΙΑΣ "ΑΓΙΟΣ ΠΑΡΘΕΝΙΟΣ"

Ομιλία για τον καρκίνο του μαστού και των πνευμόνων

Ο Σύλλογος Καρκινοπαθών Βέροιας - Ημαθίας "ΑΓΙΟΣ ΠΑΡΘΕΝΙΟΣ" διοργανώνει ομιλία με το Σύλλογο Καρκινοπαθών Μακεδονίας - Θράκης αύριο Κυριακή 6 Μαρτίου , στις 11:00 π.μ. στο Πνευματικό Κέντρο της Ιεράς Μητροπόλεως, Βενιζέλου 29, στον 1ο όροφο με θέμα: " Πρόληψη και Ενημέρωση του καρκίνου του Μαστού και των Πνευμόνων".

Ομιλητής θα είναι ο Δρ Κουρούσης Χαράλαμπος Δ/ντης Α' Ογκολογικής Κλινικής Θεαγενείου Νοσοκομείου.

ΠΡΟΣΚΛΗΣΗ



Ο Σύλλογος Γονέων & Κηδεμόνων του 14ου Δημοτικού Σχολείου Βέροιας σας προσκαλεί στον ετήσιο ΑΠΟΚΡΙΑΤΙΚΟ ΧΟΡΟ του που θα γίνει την Δευτέρα 7 Μαρτίου 2005 και ώρα 17:30 έως 20:00 στο κέντρο "ΕΛΗΑ".

Τιμή πρόσκλησης 5 ευρώ

Μουσική βραδιά αγάπης και γλεντιού για το Σχολείο Ειδικής Αγωγής Βέροιας

Το Εστιατόριο "ΑΛΕΞΑΝΔΡΟΣ" Βεργίνας και το σούπερ Μάρκετ "ΓΑΛΑΞΙΑΣ" Βέροιας, οργανώνουν από κοινού το Σάββατο 5-3-05 και στις 8.30 μ.μ. μουσική βραδιά αγάπης και γλεντιού, στο εστιατόριο - ταβέρνα "ΑΛΕΞΑΝΔΡΟΣ", στη Βεργίνα, τα έσοδα της οποίας θα διατεθούν στο Σύλλογο Γονέων και Κηδεμόνων του Σχολείου Ειδικής Αγωγής Βέροιας.

Συμμετοχή ανά άτομο, 15 Ευρώ, με πλήρες μενού, ποτό και φυσικά ορχήστρα.

Πληροφορίες - Προσκλήσεις:
"ΑΛΕΞΑΝΔΡΟΣ" 2331092711, "ΓΑΛΑΞΙΑΣ" 2331075570, Σύλλογος Γονέων και Κηδεμόνων Σχολείου Ειδικής 2331067780, 67931

ΧΟΡΟΙ ΚΑΙ ΒΑΣΙΛΟΠΙΤΕΣ

ΠΡΟΣΚΛΗΣΗ

Ο Πολιτιστικός Σύλλογος Ασωμάτων καλεί τα μέλη και τους φίλους του στον ετήσιο χορό που θα γίνει το **Σάββατο 5 Μαρτίου** στο κέντρο "Γκαντίδη" ώρα έναρξης 8.30 μ.μ.

ΛΑΟΓΡΑΦΙΚΟΣ ΟΜΙΛΟΣ ΝΤΟΠΙΩΝ ΑΛΕΞΑΝΔΡΕΙΑΣ & ΠΕΡΙΧΩΡΩΝ "ΤΟ ΡΟΥΜΛΟΥΚΙ"

ΠΡΟΣΚΛΗΣΗ

Σας προσκαλούμε στον χορό που διοργανώνουμε το **Σάββατο 5 Μαρτίου 2005** και ώρα 9 μ.μ. στο κέντρο "ΛΕΜΟΝΑ" στην Αλεξάνδρεια. Θα μας κρατήσει συντροφιά η θμελής ορχήστρα του Γεωργίου Ασαρτζή από την Γουμένισσα. Τιμή πρόσκλησης 13 ευρώ.

Ετήσιος χορός του Συλλόγου Χαλκιδικιωτών

Το Δ.Σ. του Συλλόγου Χαλκιδικιωτών Ν. Ημαθίας "Ο Αριστοτέλης" διοργανώνει χορό που θα γίνει το **Σάββατο 5 Μαρτίου** στις 8.30 μ.μ. στο οικογενειακό κέντρο Ρέμβη προς τα Ασώματα. Προσκλήσεις διατίθενται από τα μέλη του Δ.Σ. στα τηλέφωνα 23310 28080, 23310 24518, 23310 65653. Τιμή πρόσκλησης 12,50 ευρώ.

Ετήσιος χορός της Ευξείνου Λέσχης Νάουσας

Η Εύξεινος Λέσχη Ποντίων Νάουσας διοργανώνει τον ετήσιο χορό της την **Παρασκευή 11 Μαρτίου 2005**, στις 9.00 το βράδυ, στο κέντρο "ΠΑΡΘΕΝΩΝΑΣ" στο Αγγελοχώρι. Το Ποντιακό πρόγραμμα πλαισιώνουν οι καλλιτέχνες Κοτίδης Θεόδωρος (Λύρα), Σιαμλίδης Γιώργος (τραγούδι), Φιλική συμμετοχή, Μιχαηλίδης Άρης (Λύρα), Παπαδοπούλου Βίκυ (Τραγούδι) Στο λαϊκό πρόγραμμα η ορχήστρα του κέντρου "Παρθενώνας". Δωρεάν μεταφορά με λεωφορείο. Ώρα αναχώρησης 8.30 μ.μ. από τα γραφεία της Ε.Λ.Π.Ν. Προσκλήσεις διατίθενται από τα γραφεία του Συλλόγου από τις 5.00 μ.μ. έως 9.00 μ.μ. και τα μέλη του Δ.Σ.

Ο ΧΟΡΟΣ ΤΩΝ ΗΠΕΙΡΩΤΩΝ

Ο πολιτιστικός Σύλλογος Ηπειρωτών Ν. Ημαθίας προσκαλεί τα μέλη του και τους φίλους της γνήσιας Παραδοσιακής Μουσικής και Γλεντιού στον ετήσιο χορό του Συλλόγου που θα γίνει το **Σάββατο 12 Μαρτίου** στο χώρο του Ξενοδοχείου "Αιγές Μέλαθρον" στη Βέροια. Εγγύηση για την επιτυχία της βραδιάς αποτελούν οι μουσικοί: Α΄. κλαρίνο ΓΡΗΓΟΡΗΣ ΚΑΨΑΛΗΣ Β΄. κλαρίνο: ΤΣΙΟΥΜΑΝΗΣ ΓΕΩΡΓΙΟΣ Τραγούδι: ΓΙΑΝΝΗΣ ΠΑΠΑΚΩΣΤΑΣ- ΚΑΠΡΙΝΙΩΤΗΣ ΜΙΧΑΛΗΣ Βιολί: ΚΩΣΤΑΓΙΩΡΓΟΣ ΚΩΣΤΑΣ, Λαούτο: ΚΑΛΛΗΣ ΔΙΑΜΑΝΤΑΚΗΣ και Ντέφι: ΠΑΠΑΣ ΑΠΟΣΤΟΛΟΣ Προσκλήσεις- Πληροφορίες: στα τηλ.Βέροια: 27612,, 24901,66742, 65329 , Νάουσα 6945997565, 2332026215.

Ιερός Ναός Αγ. Γεωργίου Κρεβατάς Βέροιας

Πρόγραμμα Ιερών Ακολουθιών Μάρτιος του έτους 2005

Σάββατο 5-3 2005 6.00μ.μ. Ψυχοσάββατο
Κυριακή 6-3 2005 Θεία Λειτουργία - Απόκρεω
Σάββατο 12-3 2005 6μ.μ.
Κυριακή 13-3 2005 7.30π.μ. Θεία Λειτουργία - Τυρινής
Παρασκευή18-3 2005 7.00μ.μ. Α) Χαιρετισμοί
Σάββατο 19-3 2005 6.00μ.μ. ανάμνηση δια Κολλύβων
Κυριακή 20-3 2005 7.30π.μ. Α) Κυριακή - Νηστεία. Θεία Λειτ.
Παρασκευή 25-3 2005 7.30π.μ. Θεία Λειτουργία. Ο Ευαγγελισμός Παρασκευή 25-3 2005 7.00μ.μ. Β) Χαιρετισμοί Σάββατο 26-3 2005 6.00μ.μ., Κυριακή 27-3 2005 7.30π.μ. Β΄ Νηστεία Κυριακή. Θεία Λειτουργία

ΙΕΡΟΣ ΝΑΟΣ ΑΓΙΟΥ ΑΘΑΝΑΣΙΟΥ ΒΕΡΟΙΑΣ
ΚΟΙΜΗΤΗΡΙΑ ΒΕΡΟΙΑΣ

Ψυχοσάββατο 5 Μαρτίου 2005

"Καθ' μνήμην επιτελούμενων πάντων των απ' αιώνος κεκοιμημένων ορθοδόξων χριστιανών"

Πρόγραμμα Ιερών Ακολουθιών

Σάββατο 5 Μαρτίου το πρωί: Όρθρος - Θ. Λειτουργία - Μνημόσυνα

Παρακαλούνται οι πιστοί να έλθουν στα κοιμητήρια για "ΤΡΙΣΑΓΙΑ" μετά από τις 9:30 το πρωί (όπως άλλωστε συμβαίνει και κάθε Σάββατο) για να εξυπηρετηθούν γρήγορα γιατί, και κάθε Ψυχοσάββατο είναι όλοι οι Ιερείς της πόλεως Βεροίας και περιχώρων, με εντολή του Σεβασμιώτατου Μητροπολίτη μας κ.κ. Παντελεήμονος στα Κοιμητήρια μετά το τέλος της Θείας Λειτουργίας στους Ιερούς Ναούς των.

π. Ανδρέας



ΤΗΝ ΤΕΤΑΡΤΗ 9 ΜΑΡΤΙΟΥ

Συνεδριάζει στη Βεργίνα το Δημοτικό Συμβούλιο

Συνεδριάζει την Τετάρτη 9 Μαρτίου στις 6.00 μ.μ. το Δημοτικό Συμβούλιο Βεργίνας με τα παρακάτω 19 θέματα στην ημερήσια διάταξη:



-Ενημέρωση του Δημοτικού Συμβουλίου, για την πορεία εξέλιξης του αμμοχαλικορυχείου Βεργίνας,

- Αποδοχή τέταρτης (4W) κατανομής πιστώσεων, έτους 2004, ύψους 9.425,00 ευρώ, για την κάλυψη λειτουργικών αναγκών των σχολείων.

- Αποδοχή επιχορήγηση από το ΥΠ.ΕΣ.Δ.Δ.Α. (ΣΑΕ), για αποκατάσταση ζημιών και καταστροφών που προκλήθηκαν από τις θεομηνίες.

- Τροποποίηση της υπ' αριθ. 120/2004 απόφασης του Δημοτικού Συμβουλίου, σχετικά με την πρόταση έργων γιο το πρόγραμμα "ΘΗΣΕΑΣ" και τροποποίηση προϋπολογισμού.

- Έγκριση ή μη απολογισμού της Σχολικής Επιτροπής του Δημοτικού Σχολείου Βεργίνας, έτους 2004.

-Έγκριση ή μη απολογισμού της Σχολικής Επιτροπής του Γυμνασίου Βεργίνας, έτους 2004.

- Έγκριση πληρωμής των εξόδων κίνησης του Προέδρου του Τοπικού Συμβουλίου Παλατιτσίων και των Παρέδρων των Τοπικών Συμβουλίων Συκέας και οικισμού Μετοχίου.

-Έγκριση δαπανών δημοσίων σχέσεων του Δήμου και ψήφιση πιστώσεων.

-Έγκριση επιχορήγησης αθλητικών και πολιτιστικών συλλόγων του Δήμου και ψήφιση σχετικών πιστώσεων,

-Καθορισμός θεμάτων άρδευσης του Δήμου για το έτος 2005.

-Επιλογή τράπεζας για άνοιγμα λογαριασμού για την Ταμειακή Υπηρεσία του Δήμου.

-Σύναψη προγραμματικής Σύμβασης μεταξύ του Δήμου, της Επιχείρησης Δημοτικής Ανάπτυξης Βεργίνας και της ΤΕΔΚ, σχετικά με την εκτέλεση εργασίας (καθαρισμός παιδικών χαρών κ.λ.π.)·

-Έγκριση προγραμματικής σύμβασης για την υλοποίηση Προγράμματος Τουριστικής Προβολής 2005.

-Απόφαση του Δ.Σ. για οριστικοποίηση συμμετοχής του Δήμου μας στο πρόγραμμα "ανακύκλωσης" στον Νομό Ημαθίας.

-Έγκριση εισήγησης του Δ.Σ. της ΕΔΑΒ, που αφορά την εξέταση των 4 εργαζομένων στο πρόγραμμα "Βοήθεια στο Σπίτι", βάση του Π.Δ. 164/2004.

-Εισήγηση του Δημοτικού Συμβουλίου για την μετατόπιση περιπτέρου στο Δ.Δ. Βεργίνας, λόγω εφαρμογής του ρυμοτομικού (Κοντογουλίδη Γεωργίου).

-Καθορισμός πλάτους πεζοδρομίων στο Δ.Δ. Βεργίνας.

-Αίτηση Τσιούπρου Σωτηρίου του Δημητρίου, κατοίκου Παλατιτσίων, για την χορήγηση άδειας λειτουργίας "Καφενείο", για το κατάστημα του που βρίσκεται ατό Δ.Δ. Παλατιτσίων.

-Αίτηση Νικολάου Ζησέκα του Κωνσταντίνου, κατοίκου Βεργίνα, για την χορήγηση άδειας μουσικών οργάνων στο κατάστημα του, στο Δ.Δ. Βεργίνας.

Ανήσυχοι οι γονείς

Καταγγελίες για προσπάθεια αναβολής της δίκης για το δυστύχημα των Τεμπών



Την ανησυχία τους για ενδεχόμενη αναβολή της δίκης για το πολύνεκρο δυστύχημα των Τεμπών εκφράζουν με επιστολή τους στην Εισαγγελία Βόλου, γονείς των θυμάτων, που καταγγέλλουν μεθοδεύσεις από την πλευρά των κατηγορουμένων.

«Πληροφορηθήκαμε ότι κάποιοι από τους έξι κατηγορούμενους που δικάζονται σαν υπεύθυνοι για το θάνατο των παιδιών μας την 21.3.2005 στο Μικτό Ορκωτό Δικαστήριο Βόλου, θα προσπαθήσουν να πετύχουν αναβολή της δίκης, επικαλούμενοι ψεύτικες αρρώστιες με ταυτόχρονη εισαγωγή σε νοσοκομεία.

Επίσης το ίδιο ακούστηκε ότι θα επιδιώξουν και κάποιοι από τους δικηγόρους τους, προαφασιζόμενοι παράστασή τους σε άλλα δικαστήρια» αναφέρουν στην επιστολή και προειδοποιούν ότι δεν θα ανεχθούν τυχόν αναβολή.

Το δυστύχημα που συγκλόνισε το πανελλήνιο έγινε στις 13 Απριλίου 2003 στο 386ο χιλιόμετρο της εθνικής οδού Αθηνών -Θεσσαλονίκης, στα Τέμπη, και είχαν χάσει τη ζωή τους 21 μαθητές της Α' Λυκείου του Μακροχωρίου Βέροιας.

ΠΟΛΙΤΙΣΤΙΚΟΣ-ΠΝΕΥΜΑΤΙΚΟΣ ΣΥΛΛΟΓΟΣ ΚΑΒΑΣΙΛΩΝ ΔΗΜΟΥ ΑΝΤΙΓΟΝΙΔΩΝ

Αποκριάτικες εκδηλώσεις

Κυριακή 6 Μαρτίου

Παιδικό αποκριάτικο πάρτυ με ζογκλέρ, ταχυδακτυλουργό, ξυλοπόδαρο ώρα 4 μ.μ. στο καφέ ΟΝΑΡ (Πέπη) στα Καβάσιλα

τιμή πρόσκλησης 3 ευρώ (για 2 παιδιά 5 ευρώ)

Προϋπολογισμός 2005 στο Δημοτικό Συμβούλιο Ανθεμίων

Τον προϋπολογισμό του Δήμου Ανθεμίων για το 2005 καλείται να ψηφίσει το Δημοτικό Συμβούλιο Ανθεμίων. Η συνεδρίαση θα γίνει την Τετάρτη 9 Μαρτίου στις 7.00 μ.μ.

5-9 ΜΑΡΤΙΟΥ

Η κίνηση του Μητροπολίτη



Το πρόγραμμα κίνησης του Μητροπολίτη κ. Παντελεήμονος για τις ερχόμενες ημέρες έχει ως εξής:

Το Σάββατο 5 Μαρτίου το πρωί ο Μητροπολίτης θα λειτουργήσει στην Ιερά Μονή Παναγίας Δοβρά, ενώ αμέσως μετά στις 10:30 θα τελέσει Τρισάγιο στο Στρατιωτικό Νεκροταφείο Βεροίας.

Την Κυριακή 6 Μαρτίου το πρωί ο Μητροπολίτης θα λειτουργήσει στον Ιερό Ναό Αγίας Παρασκευή Πατρίδας.

Τη Δευτέρα 7 Μαρτίου στις 6 το απόγευμα ο Μητροπολίτης στα πλαίσια των εσπερινών ομιλιών θα αναπτύξει την ομιλία του στον Ιερό Ναό του Αγίου Αντωνίου Πολιούχου Βεροιέως.

Την Τρίτη 8 Μαρτίου στις 8:30 το βράδυ ο μητροπολίτης θα λειτουργήσει στην Αγρυπνία επί τη μνήμη των Αγίων Τεσσαράκοντα Μαρτύρων στον Ιερό Ναό Αγίου Αντωνίου Πολιούχου Βεροίας.

Την Τετάρτη 9 Μαρτίου στις 6 το απόγευμα ο Μητροπολίτης στα πλαίσια των εσπερινών ομιλιών θα αναπτύξει την ομιλία του στον Ιερό Ναό του Αγίου Μηνά στη Νάουσα.

ΜΟΡΦΩΤΙΚΟΣ ΚΑΙ ΧΟΡΕΥΤΙΚΟΣ ΣΥΛΛΟΓΟΣ ΚΟΠΑΝΟΥ ΜΕΓΑΣ ΑΛΕΞΑΝΔΡΟΣ ΕΤΟΣ ΙΔΡΥΣΕΩΣ 1983

Αποκριάτικος χορός

Κυριακή 13 Μαρτίου 2005 ώρα 9 μ.μ.

Οικογ. Κέντρο ΓΚΑΝΤΙΔΗΣ

Ορχήστρα: "Χρυσοδάχτυλοι"

Λαϊκό πρόγραμμα ΑΝΝΑ ΦΩΤΙΑΔΟΥ

Ποντιακό Πρόγραμμα ΚΩΣΤΑΣ ΚΑΚΟΥΛΙΔΗΣ

Τιμή πρόσκλησης: 15 ευρώ

πλήρες μενού - απεριόριστο ποσό

ΣΑΒΒΑΤΟ 5 ΜΑΡΤΙΟΥ

Ο χορός του Συλλόγου Κρητικών Ν. Ημαθίας

Ο Σύλλογος Κρητικών Ν. Ημαθίας διοργανώνει τον ετήσιο χορό του το ΣΑΒΒΑΤΟ 5 ΜΑΡΤΙΟΥ 2005 και στις 9.00 μ.μ. στο οικογενειακό κέντρο ΑΚΡΙΤΑΣ ΠΑΛΛΑΣ στην Πατρίδα Ημαθίας Καλλιτεχνική συντροφιά μας το συγκρότημα του Νίκου Ζωϊδάκη και η τιμή της πρόσκλησης είναι 20 ΕΥΡΩ που περιλαμβάνει πλήρες μενού και επιπλέον γίδα βραστή με κρητικό πιλάφι, φρούτο και όσο κρητικό κρασί θέλετε

Ο Σύλλογος Γονέων και Κηδεμόνων του 11ου Δημοτικού Σχολείου σας προσκαλεί στον ετήσιο Αποκριάτικο χορό που διοργανώνει το Σάββατο 5 Μαρτίου 2005 στο κέντρο 'ΠΑΛΚΟ'

Ώρες: 5.00 – 7.00

Τιμή Πρόσκλησης 5€

Δημοτική Κεντρική Βιβλιοθήκη Βέροιας

ΧΡΗΣΙΜΑ ΤΗΛΕΦΩΝΑ

ΝΟΜΑΡΧΙΑ τηλ. κέντρο . 2331025.000
Γραφείο Νομάρχη 2331022.310
ΚΕΠΝομ.Αυτ/σης ..2331077970, 77980
Πυροσβεστική, 23310199,2331022.222
Νοσοκομείο, ...2331022.082
ΕΚΑΒ 166
ΔΕΥΑΒ 2331078.824
ΔΕΥΑΒ Βλάβες 2331021.814
ΔΕΗ 1050 .....2331020.400
ΟΤΕ Βλάβες 121
ΚΤΕΛ (Υπεραστικά) 2331022.342
ΚΤΕΛ (Αστικά) 2331022.282
ΟΣΕ 2331024.444
ΡΑΔΙΟΤΑΞΙ 2331062.555 - 2331062.666
ΤΑΞΙ (πιάτσα ΚΤΕΛ) 23310-75151
ΓΡ. ΤΕΛΕΤΩΝ ΔΗΜΟΥ ... 2331066300
ΓΡ. ΤΕΛΕΤΩΝ ΚΥΠΡΑΙΟΥ .2331070.050
ΓΗΡΟΚΟΜΕΙΟ 2331024891
και 0331023322
Α' ΚΑΠΗ 2331028.664
Β' ΚΑΠΗ 2331021.286

ΔΟΥ ΒΕΡΟΙΑΣ
Φορ. Εισοδήματος 2331024.998
Αυτοκινήτων 2331071.626
Φ.Π.Α. 2331024.864
Τελωνείο 2331072.256
Τμήμα Συγκοινωνιών 23310 77.871
ΚΤΕΟ 2331042.420, 2331042.421
Β'Σ.Σ. τηλ. κέντρο 2331032.611
Στρατολογικό Γραφείο 2331032.464, 0331024.692
ΟΑΕΔ 2331026.888
Οργανισμός Εργατικής Κατοικίας 2331025.180
Εθν. Οργαν. Πρόνοιας ...2331024.598
ΤΟΕΒ 2331024.669
Δημοτική Επιχείρηση Πολιτισμού 2331022.967, 2331062.548
Δημ. Βιβλιοθήκη «Ζωγιοπούλου» 2331024.879
Αλσος Παπάγου 2331072.654
Δημ. Περίπτερο Ελιάς ..2331071.015
Ι. Μητρόπολη 2331022270
ΔΗΠΕΘΕ 2331074.433
Κ.Π.Π.Ε. 2331070521
ΗΦΑΙΣΤΟΣ ..2331020244, 2331028220
Οδική Βοήθεια ΕΛΠΑ 104, 191
Οδική Βοήθεια EXPRESS SERVICE 1154

HELLAS SERVICE 1057 -2331060919
Οδική Βοήθεια

Οδική Βοήθεια INTERAMERICAN 168
ΙΝΤΕΡΣΑΛΟΝΙΚΑ .από κινητό 11555
.....από σταθερό 2310492100

ΑΣΤΥΝΟΜΙΚΗ Δ/ΝΣΗ ΗΜΑΘΙΑΣ (ΕΠΙΤΕΛΕΙΟ)
Διευθυντής: 2331072.222, 76.615
Α' Υποδ/ντής: 2331020.240, 76.612
Β' Υποδ/ντής: 2331076.611
Υπασπιστής: 2331076.610, 76.613
Κέντρο Αμεσης Επέμβασης: 100, 2331025.197, 76.625
FAX: 23.333

ΑΣΤΥΝΟΜΙΚΟ ΤΜΗΜΑ ΒΕΡΟΙΑΣ
Διοικητής: ..2331070.655, 2331076.645
Υποδιοικητής: 2331076.642
Αξ/κός Υπηρεσίας: 2331076.643
Γραμματεία: 2331076.646, 2331076.647

ΤΜΗΜΑ ΑΣΦΑΛΕΙΑΣ ΒΕΡΟΙΑΣ
Διοικητής: .2331070.588, 2331076.655
Υποδιοικητής: 2331076.658
Αξ/κός Υπηρεσίας: 2331076.653
Γραμματεία: 2331076.656
Γραφείο Αλλοδαπών: 2331076.657

ΤΜΗΜΑ ΤΡΟΧΑΙΑΣ ΒΕΡΟΙΑΣ
Διοικητής: .2331071.071, 2331076.665
Υποδιοικητής: 2331076.667
Αξ/κός Υπηρεσίας: 2331076.669
Γραμματεία: 2331076.663
Γραμματεία (Μοτοποδήλατα): 2331076.664
Τμήμα Συνοριακής Φύλαξης Γεωργιανών 2331098000

Δήμος Νάουσας (23320)
Δημαρχείο 2332053.010
Αμεση Δράση 2332022.221
Πυροσβεστική 2332022.199
Νοσοκομείο 2332022.200
ΕΚΑΒ 166
ΔΕΗ 2332022.314
ΟΤΕ Βλάβες 121
ΟΣΕ 2332041.535
ΚΤΕΛ (Υπεραστικά) 2332022.223
ΚΤΕΛ (Αστικά) 2332028.500
ΤΑΞΙ (Στουγιαννάκη) 2332022.636
Πλ. Καρατάσου 2332022.552
Τμήμα Συνοριακής Φύλαξης Νάουσας 2332023767

Δήμος Αλεξάνδρειας (23330)
Δημαρχείο 2333053400
Δήμαρχος 2333053401
Αμεση Δράση 23330 53333
Πυροσβεστική 2333024199
Κέντρο Υγείας 2333026.901
ΕΚΑΒ 166
ΔΕΗ 2333023.364
ΟΤΕ Βλάβες 121
ΟΣΕ 2333023.210

Δήμος Πλατέος (23330)
Δημαρχείο 2333063.208
Δήμαρχος 2333064.534
Ελληνική Αστυνομία 2333063.333
Αγροτικό Ιατρείο 2333063.243
ΤΑΞΙ 2333064.022
ΟΣΕ 2333063.216

Δήμος Μελίκης (23310)
Δημαρχείο 2331081.561
Δήμαρχος 2331082.200
Αστυνομία 2331081.264
Αγροτικό Ιατρείο 2331081.204
ΤΑΞΙ 2331081.596
ΚΤΕΛ 2331082.370

Δήμος Απ. Παύλου (23310)
Δημαρχείο . 2331041.250, 2331042.777
Αστυνομία 2331041.238
Αγροτικό Ιατρείο 2331041.888

Δήμος Ειρηνούπολης (23320)
Δημαρχείο 2332052.626

Δήμος Αντιγονιδών (23310)
Δημαρχείο 2331039.700

Δήμος Ανθεμίων (23320)
Δημαρχείο 2332053.100

Δήμος Βεργίνας (23310)
Δημαρχείο 2331092.337

Δήμος Μακεδονίδος (23310)
Δημαρχείο
.....2331096.300, 2331096.428

Δήμος Δοβρά (23310)
Δημαρχείο 2331051.205

ΤΗΛΕΦΩΝΑ ΔΗΜΟΥ ΒΕΡΟΙΑΣ

ΓΡΑΦΕΙΟ ΔΗΜΑΡΧΟΥ	59505 - 6		22330
ΓΡΑΦΕΙΟ ΑΔΕΙΩΝ ΚΑΤΑΣΤΗΜΑΤΩΝ	59528		59515
ΕΣΟΔΑ	59535		59515
ΛΟΓΙΣΤΗΡΙΟ	59537	59539	59515
ΤΑΜΕΙΟ	59541	59542	59515
ΔΗΜΟΤΟΛΟΓΙΑ	59548	73333	
ΑΝΞΙΑΡΧΕΙΟ	59545	59546	73333
ΔΗΜΟΤΙΚΗ ΑΣΤΥΝΟΜΙΑ	59592	59564	59515
Δ/ΝΣΗ ΤΕΧΝΙΚΟΥ & ΠΟΛΕΟΔΟΜΙΑΣ	59500		21777
ΓΡΑΦΕΙΟ ΚΑΘΑΡΙΟΤΗΤΑΣ	59536		
ΝΕΚΡΟΤΑΦΕΙΟ	59519		

Φαρμακεία

Σάββατο 5 Μαρτίου 2005



Εφημερεύουν:
08.00-14.30 Καλαμπαλίκας Ιωάννης, Βενιζέλου Κονίτσης 31, Αστικά, τηλ. 71601
08.00-14.30 Ματάτης Βασίλειος, Καρακωστή 18, κοντά στο Χωματά, τηλ. 63102
14.30-20.30 Αναστασίου - Βεχτσαλη, Μοράβα, Εμμ. Παππά 19 έναντι ΙΚΑ, τηλ. 64102

Διανυκτερεύει:
18.00-01.00 Ανθυμιάδου Σβετλάνα, Θεσσαλονίκης 35, τηλ. 73324

Συνεργείο επιφυλακής της ΔΕΥΑΒ

Το συνεργείο επιφυλακής της ΔΕΥΑΒ κατά το διάστημα από **1-3-2005** μέχρι **15-3-2005** θα είναι το εξής:

Αυτόματος τηλεφωνητής βλαβών: τηλ. 23310 21814, 78815, Κουρτίδης Μιχαήλ, Τεχνίτης Υδραυλικός 6977 578583, Ιωαννίδης Νικόλαος , Εργάτης

ΓΡΑΦΕΙΟ ΤΕΛΕΤΩΝ ΕΛΕΥΘΕΡΙΟΥ Γ. ΚΥΠΡΑΙΟΥ

ΑΓΙΟΥ ΔΗΜΗΤΡΙΟΥ 4 - ΤΗΛ. 70050 - 71981 - 28096

Στην παλιά Τροχαία απέναντι από το Δημαρχείο

Η δαπάνη μιας άψογης τελετής, στο γραφείο μας είναι η μικρότερη και η οικονομικότερη από οπουδήποτε αλλού

ΚΑΝΤΕ ΣΥΓΚΡΙΣΗ ΣΤΙΣ ΤΙΜΕΣ ΜΑΣ

ΔΩΡΕΑΝ ΓΙΑ ΑΠΟΡΟΥΣ ΚΙΒΩΤΙΑ ΟΣΤΩΝ

Διανυκτερεύοντα Βενζινάδικα



Σάββατο 5 Μαρτίου 2005

Πασίδου Παρθ. Θες/κης 66 τηλ. 29406
Ψαρουδάκης Παν. Πιερίων 147 τηλ. 71137
Καραβασιλειάδης - Παπαδόπουλος Πιερίων 57

ΕΜΠΟΡΙΚΟΣ ΣΥΛΛΟΓΟΣ ΒΕΡΟΙΑΣ

ΓΙΝΕ ΜΕΛΟΣ ΤΟΥ ΕΜΠΟΡΙΚΟΥ ΣΥΛΛΟΓΟΥ ΤΩΡΑ !!!

✓ ΓΙΑ ΤΟ ΚΑΛΟ ΤΗΣ ΑΓΟΡΑΣ
✓ ΓΙΑ ΤΟ ΚΑΛΟ ΤΗΣ ΠΟΛΗΣ
✓ ΓΙΑ ΤΟ ΣΥΜΦΕΡΟΝ ΣΟΥ

ΠΡΟΓΡΑΜΜΑ

ΕΜΠΟΡΙΚΩΝ ΚΑΤΑΣΤΗΜΑΤΩΝ ΒΕΡΟΙΑΣ από 1 - 11 - 2004 έως 31 - 3 - 2005

Δευτέρα	:8:30 - 14:30	Κλειστά
Τρίτη	:8:30 - 14:00	& 17:00 - 20:00
Τετάρτη	:8:30 - 14:30	Κλειστά
Πέμπτη	:8:30 - 14:00	& 17:00 - 20:00
Παρασκευή	:8:30 - 14:00	& 17:00 - 20:00
Σάββατο	:8:30 - 14:30	Κλειστά

Στηρίζοντας την αγορά της πόλης μας επενδύουμε στο μέλλον των παιδιών μας

-ΧΕΙΜΕΡΙΝΟ ΠΡΟΓΡΑΜΜΑ ΔΡΟΜΟΛΟΓΙΩΝ ΑΠΟ ΔΕΥΤΕΡΑ ΕΩΣ ΠΑΡΑΣΚΕΥΗ--

ΝΑΟΥ-ΒΕΡ-ΘΕΣΕΧ-PRESS
6:30, 7:00, 7:45, 8:45, 9:45, 10:45, 11:45, 12:45, 3:45, 14:45,15:45 16:45, 17:45, 18:55,

ΒΕΡ-ΘΕΣΠΟΣΤΑ
5:30, 6:20, 7:15, 8:00 9:00, 10:00, 11:00,12:00 13:00,14:00,15:00, 16:00

17:00,18:00,19:00, 20:20 21:00

ΘΕΣ-ΒΕΡ-ΝΑΟΥ EXPRESS
6:15,8:15,9:15,10: 15,11:15,12:15,13: 15,14:15,15:15,16: 15,17:15,18:15,19: 15,20:45

ΒΕΡΟΙΑΑΘΗΝΑ
8:30,15:00,20:30

ΒΕΡ-ΝΑΟΥ
6:30,7:05,7:10,7:40,8:40

9:10,10:10,11:10,12:10 12:30,13:10,13:30, 13:45 14:10,14:30,15:10, 16:10 17:10,18:10,19:10, 19:15 20:10,21:40

ΝΑΟΥ-ΒΕΡ
7:45,8:05,9:45,13: 00,14:15,16:30,18: 15,19:00,19:45

ΝΑΟΥΣΑ- ΘΕΣ/ΝΙΚΗ
6:05,7:20,8:20,9:20,10:20,11:20,12:20,13:20,14:20

ΒΕΡ-ΚΕΦ-Π.ΣΚΥΛΑΛΕΞΑΝΔΡΕΙΑ
6:30,12:00,14:30,19:45

ΒΕΡ-ΜΕΛ-ΑΛΕΞ
6:50,8:00,9:30,11: 10,13:30,14:40,16: 45,18:00,20:00

ΒΕΡ-ΑΛΕΞ
8:30,9:30,10:30,14 :40

ΒΕΡ-ΣΥΚΙΑ
7:05,13:25

ΒΕΡ-ΕΔΕΣ
7:50,9:30,11:00,12 :30,14:45,16:00

ΒΕΡ-ΚΡ.ΒΡΥ
6:00,7:45,10:45,12 :30,14:45,19:15

ΒΕΡ-ΣΤΕΝ ΜΟΝΟΣΠΙΤΑ
7:00,13:15

ΒΕΡ-ΦΥΤΙΑ
6:50,14:30

ΒΕΡ-ΔΑΣΚΙΟ
7:00,14:00

ΜΕΛ-ΘΕΣ/ΝΙΚΗ
6:00

ΘΕΣ-ΝΑΟΥ ΠΟΣΤΑ
6:45, 7:45

ΚΗ
6:05,7:20,8:20,9:20,10:20,11:20,12:20,13:20,14:20

ΒΕΡ-ΚΟΥΜΑΡΙΑ ΤΡΙΤΗ-ΣΑΒΒΑΤΟ
8:45,13:30

ΒΕΡ-ΜΑΡΙΝ
7:00,13:15

ΝΑΟΥ-ΖΕΡ-ΑΡΧΑΓΓΕΛΟ
8:30,11:00,13:30,14:55

ΖΕΡΒΟΧΩΡΙ
8:30,13:30

ΒΕΡ-ΜΕΛ
ΑΛΕΞΑΝ
6:50,8:10,9:30,11: 30,13:30,14:40

ΒΕΡΟΙΑ ΕΔΕΣΣΑ
7:50,9:30,11:00 12:30,14:45

-ΧΕΙΜΕΡΙΝΟ ΠΡΟΓΡΑΜΜΑ ΔΡΟΜΟΛΟΓΙΩΝ ΣΑΒΒΑΤΟΥ-

ΒΕΡ-ΘΕΣΕΧΡΡΕS
7:45,8:45,9:45,10: 45,11:45,12:45,13 :45,14:45,15:45,1 6:45,17:45,18:55

ΒΕΡ-ΘΕΣ ΠΟΣΤΑ
6:45,8:00,9:00,10: 00,11:00,12:00,13 :00,14:00,15:00,1 6:00,17:00,18:00, 19:00,20:20,21:30

ΘΕΣ-ΒΕΡ-ΝΑΟΥ EXPRES

9:15,10:15,11:15, 12:15,13:15,14:15 15:15,16:15,17:15 18:15,19:15,20:45

ΘΕΣ-ΒΕΡ ΠΟΣΤΑ
6:45,7:45,8:45,9:45,10:45,11:45,12:45,13:45,14:45,15:45,16:45,17:45,18:45,19:45,20:05, 21:30

ΒΕΡΟΙΑ-ΑΘΗΝΑ
8:30,15:00,20:30

ΒΕΡ-ΝΑΟΥ
12:20,13:20,14:20

6:45,7:05,7:45,8:0 0,8:40,9:00,9:40, 10:10,11:10,11:45 12:10,12:30,13:10 13:30,14:10,14:30 15:10,15:30,16:10 17:10,18:10,19:10 20:10,21:40

ΝΑΟΥ-ΒΕΡ
ΘΕΣ/ΝΙΚΗ
6:20,7:20,8:20, 9:20,10:20,11:20 12:20,13:20,14:20

15:20,16:20,17:20 18:30,20:35

ΝΑΟΥ-ΒΕΡ
7:45,10:00,11:45 13:00,14:15,16:30 19:00,19:45

ΝΑΟΥΣΑ
ΖΕΡΒΟΧΩΡΙ
8:30,13:30

ΒΕΡ-ΜΕΛ
ΑΛΕΞΑΝ
6:50,8:10,9:30,11: 30,13:30,14:40

16:45,18:00,20:00

ΒΕΡΟΙΑ- Κ.ΒΡΥΣΙ
7:45,10:45,12:30 14:45,19:15

ΒΕΡ-ΣΤΕΝ ΜΟΝΟΣΠ
8:00,13:00

ΒΕΡ-ΚΕΦ
Π.ΣΚ-ΑΛΕΞ
6:30,12:00,14:30

ΒΕΡΟΙΑ ΕΔΕΣΣΑ
7:50,9:30,11:00 12:30,14:45

ΒΕΡΟΙΑ-ΜΑΡΙΝΑ
7:00,13:00

ΒΕΡΟΙΑ-ΦΥΤΙΑ
6:50,14:30

ΘΕΣ-ΚΛΕΙΔΙ ΑΛΕΞΑΝ
7:45,11:15,16:30 19:45

ΜΕΛΙΚΗ
ΘΕΣ/ΝΙΚΗ
6:00

ΘΕΣ-ΝΑΟΥ ΠΟΣΤΑ
6:45, 7:45

ΒΕΡΟΙΑ-ΘΕΣ/ΝΙΚΗ
5:30, 6:20, 6:30Τ, 7:00Τ,7:115, 7:45Τ, 8:00, 8:45Τ, 9:00, 9:45Τ, 10:00, 10:45Τ, 11:00, 11:45Τ, 12:00, 12:45Τ, 13:00, 13:45Τ, 14:00, 14:45Τ, 15:00, 15:45Τ, 16:00

16:45Τ, 17:00, 17:45Τ, 18:00, 18:55Τ, 19:00, 20:20, 21:00.

ΘΕΣ/ΝΙΚΗ-ΒΕΡΟΙΑ
5:40, 6:15Τ, 6:30, 7:30, 8:15Τ, 8:30, 9:15Τ, 9:30, 10:00, 10:15Τ, 10:45, 11:15Τ, 11:45, 12:15Τ, 12:45, 13:15Τ,

13:45, 14:15Τ, 14:45, 15:15Τ, 15:45, 16:15Τ, 16:45, 17:15Τ, 17:45, 18:15Τ, 18:45, 19:15Τ, 20:05, 20:45Τ, 21:30.

ΝΑΟΥΣΑ-ΘΕΣ/ΝΙΚΗ
6:05Τ, 7:20Τ, 8:20Τ, 9:20Τ, 10:20Τ, 11:20Τ,

12:20Τ, 13:20Τ, 14:20Τ, 15:20Τ, 16:20Τ, 17:20Τ, 18:30Τ, 20:35.

ΘΕΣ/ΝΙΚΗ-ΝΑΟΥΣΑ
6:15Τ, 8:15Τ, 9:15Τ, 10:15Τ, 11:15Τ, 12:15Τ, 13:15Τ, 14:15Τ, 15:15Τ, 16:15Τ, 17:15Τ, 18:15Τ, 19:15Τ, 20:45Τ.

ΓΡΑΜΜΗ ΑΘΗΝΩΝ
ΒΕΡΟΙΑ-ΑΘΗΝΑ
ΚΑΘΗΜΕΡΙΝΑ: 8:30,15:00, 20:30.

ΑΘΗΝΑ-ΒΕΡΟΙΑ
ΚΑΘΗΜΕΡΙΝΑ: 8:30,15:00, 20:30.

-Το παραπάνω πρόγραμμα δεν ισχύει Κυριακές και Εορτές.

ΤΟ Κ.Τ.Ε.Λ. ΗΜΑΘΙΑΣ ΠΑΡΕΧΕΙ ΣΤΟΥΣ ΕΠ-

ΒΑΤΕΣ ΤΗ ΔΥΝΑΤΟΤΗΤΑ ΕΚΔΟΣΗΣ:
-ΜΗΝΙΑΙΑΣ ΚΑΡΤΑΣ ΣΥΓΚΕΚΡΙΜΕΝΩΝ ΔΡΟΜΟΛΟΓΙΩΝ ΜΕ ΕΚΠΤΩΣΗ 30%.
-ΜΗΝΙΑΙΑΣ ΚΑΡΤΑΣ ΑΠΕΡΙΟΡΙΣΤΩΝ ΔΙΑΔΡΟΜΩΝ ΜΕ ΕΚΠΤΩΣΗ 45% ΕΩΣ 50%.
Όπου Τ σημαίνει Ταχία.

Δημόσια Κεντρική Βιβλιοθήκη Βέροιας

ΠΕΡΙΛΗΨΗ ΚΑΤΑΣΧΕΤΗΡΙΑΣ ΕΚΘΕΣΗΣ ΑΚΙΝΗΤΗΣ ΠΕΡΙΟΥΣΙΑΣ

Εγώ ο υπογεγραμμένος ΜΑΡΙΟΣ Α. ΠΑΤΗΣ, Δικαστικός Επιμελητής του Πρωτοδικείου Βέροιας, δηλώνω ότι στις 23 Μαρτίου του έτους 2005 ημέρα Τετάρτη και από τις ώρες 12 π.μ. έως τις 2 μ.μ. της ίδιας ημέρας και τόπο το Δημοτικό Κατάστημα του Δήμου Βέροιας, (Μητροπόλεως 55 3ος όροφος) , με υπάλληλο πλειστηριασμού την συμβολαιογράφο Βέροιας, κ. Άννα Συμεωνίδου, θα εκτεθεί σε δημόσιο αναγκαστικό πλειστηριασμό η παρακάτω ακίνητη περιουσία του οφειλέτη Νικολάου Φενερίδη του Φιλίππου, κατοίκου Βέροιας , με επίσπευση της Ελένης Χαραλαμπίδου του Χαρίτωνα συζ. Νικολάου Φενερίδη, κατοίκου Βέροιας που ενεργεί για τον εαυτό της ατομικά και για λογαριασμό των ανηλίκων τέκνων της Φιλίππου και Γεωργίου, σε εκτέλεση της με αριθ. 923/ΑΦ/2003 αποφάσεως του Μονομελούς Πρωτοδικείου Βέροιας, για το επιτασσόμενο ποσό των 1.887,43 Ευρώ , δηλαδή: Το 1/2 εξ αδιαιρέτου από ένα διαμέρισμα που βρίσκεται στη Βέροια και στην οδό Πασσαλίδη αριθ. 15, στον πρώτο (1°) πάνω από το ισόγειο όροφο, εμβαδού καθαρό (91,20 μ.τ), μικτό δηλαδή με την αναλογία στους κοινόχρηστους και κοινόκτητους χώρους, (109,75 μ.τ.) ποσοστό συνιδιοκτησίας στο όλο οικόπεδο εννιά τοις εκατό και είκοσι εκατοστά (9,20%) εξ' αδιαιρέτου και αντίστοιχη αναλογία στους κοινόχρηστους και κοινόκτητους χώρους, μέρη, πράγματα και εγκαταστάσεις γενικά της οικοδομής, αποτελείται από (3) δωμάτια, σαλόνι, κουζίνα, λουτροαποχωρητήριο και διάδρομο, συνορεύει γύρω με ακάλυπτο χώρο, υπό διάνοιξη ανώνυμη οδό, με οδό Ι. Πασσαλίδη 15 (πρώην Οδυσσέως), διαμερίσματα (2) και (3) το ίδιου ορόφου και κοινόχρηστο διάδρομο του ορόφου. Περιήλθε στη κατοχή και κυριότητα του οφειλέτη από αγορά, σύμφωνα με το με αριθ. 15.420/1999 συμβολαίου της συμβολαιογράφου Βέροιας, κ. Ευαγγελίας Τασιανοπούλου. Είναι δε νόμιμα μεταγεγραμμένο στα βιβλία μεταγραφών του υποθηκοφυλακείου Βέροιας στο Τόμο 907 και αριθ. 10. Εκτιμήθηκε κατά την κατάσχεση το 1/2 εξ αδιαιρέτου για 16.000 και πρώτη προσφορά για την έναρξη του πλειστηριασμού το 1/2 της εκτίμησης 8.000 Ευρώ.:

Ο ΔΙΚΑΣΤΙΚΟΣ ΕΠΙΜΕΛΗΤΗΣ
ΜΑΡΙΟΣ Α. ΠΑΤΗΣ

ΠΕΡΙΛΗΨΗ ΚΑΤΑΣΧΕΤΗΡΙΑΣ ΕΚΘΕΣΗΣ ΑΚΙΝΗΤΗΣ ΠΕΡΙΟΥΣΙΑΣ

Εγώ ο υπογεγραμμένος ΜΑΡΙΟΣ Α. ΠΑΤΗΣ, Δικαστικός Επιμελητής του Πρωτοδικείου Βέροιας, δηλώνω ότι στις 23 Μαρτίου του έτους 2005 ημέρα Τετάρτη και από τις ώρες 12 π.μ. έως τις 2 μ.μ. της ίδιας ημέρας και τόπο το Δημοτικό Κατάστημα του Δήμου Βέροιας, (Μητροπόλεως 55, 3ος όροφος), με υπάλληλο πλειστηριασμού την συμβολαιογράφο Βέροιας, κ. Άννα Συμεωνίδου, θα εκτεθεί σε δημόσιο αναγκαστικό πλειστηριασμό η παρακάτω ακίνητη περιουσία του οφειλέτη Νικολάου Φενερίδη του Φιλίππου, κατοίκου Βέροιας , με επίσπευση της Ελένης Χαραλαμπίδου του Χαρίτωνα συζ. Νικολάου Φενερίδη, κατοίκου Βέροιας που ενεργεί για τον εαυτό της ατομικά και για λογαριασμό των ανηλίκων τέκνων της Φιλίππου και Γεωργίου, σε εκτέλεση της με αριθ. 25/ΔΙ/2004 αποφάσεως του Μονομελούς Πρωτοδικείου Βέροιας, για το επιτασσόμενο ποσό των 10.509 Ευρώ , δηλαδή: : Το 1/2 εξ αδιαιρέτου από ένα χώρο Στάθμευσης κλειστού στο ισόγειο της οικοδομής που βρίσκεται στη Βέροια και στην οδό Πασσαλίδη αριθ. 15, έχει διακριτικό αριθμό ένα (1), εμβαδού καθαρό μέτρα τετραγωνικά δέκα οκτώ και δύο εκατοστά του τετραγωνικού μέτρου (18,02 μ.τ), με ποσοστό συνιδιοκτησίας στο όλο οικόπεδο μηδέν τοις εκατό και εξήντα εκατοστά (0.60%) εξ αδιαιρέτου και αντίστοιχη αναλογία στους κοινόχρηστους και κοινόκτητους χώρους, μέρη πράγματα και εγκαταστάσεις γενικά της οικοδομής, συνορεύει γύρω με οδό, με οδό Ι. Πασσαλίδη 15 (πρώην Οδυσσέως), με (2) χώρο στάθμευσης αυτοκινήτου, ακάλυπτο χώρο της οικοδομής και αίθουσα κοινωνικών εκδηλώσεων. Περιήλθε στη κατοχή και κυριότητα του οφειλέτη από αγορά, σύμφωνα με το με αριθ. 15.420/1999 συμβολαίου της συμβολαιογράφου Βέροιας, κ. Ευαγγελίας Τασιανοπούλου. Είναι δε νόμιμα μεταγεγραμμένο στα βιβλία μεταγραφών του υποθηκοφυλακείου Βέροιας στο Τόμο 907 και αριθ. 10. Εκτιμήθηκε κατά την κατάσχεση το 1/2 εξ αδιαιρέτου για 5.000 και πρώτη προσφορά για την έναρξη του πλειστηριασμού το 1/2 της εκτίμησης 2.500 Ευρώ.

Ο ΔΙΚΑΣΤΙΚΟΣ ΕΠΙΜΕΛΗΤΗΣ
ΜΑΡΙΟΣ Α. ΠΑΤΗΣ

ΓΙΑ ΤΟ ΝΟΜΟ ΗΜΑΘΙΑΣ

Μέχρι και 55% επιχορήγηση σε μικρομεσαίες επιχειρήσεις

ΑΠΟ ΤΗ ΔΕΥΤΕΡΑ ΞΕΚΙΝΑ Η ΥΠΟΒΟΛΗ ΤΩΝ ΑΙΤΗΣΕΩΝ

Ευνοημένος εμφανίζεται ο Νομός Ημαθίας από τον νέο Αναπτυξιακό Νόμο 3299/2004 αφού με τις υπουργικές αποφάσεις που δημοσιοποιήθηκαν καθορίζονται οι "15" τυχεροί νομοί που μπορούν να λάβουν επιχορηγήσεις έως και 55% καθώς και οι δαπάνες που επιχορηγούνται, τα κριτήρια αξιολόγησης και τα δικαιολογητικά που απαιτούνται.

Σύμφωνα με χθεσινό δημοσίευμα της "Ελευθεροτυπίας" σε ετήσια βάση προβλέπεται ότι με το νέο Αναπτυξιακό Νόμο θα επιχορηγηθούν οι επιχειρήσεις με 500 εκατ. ευρώ.

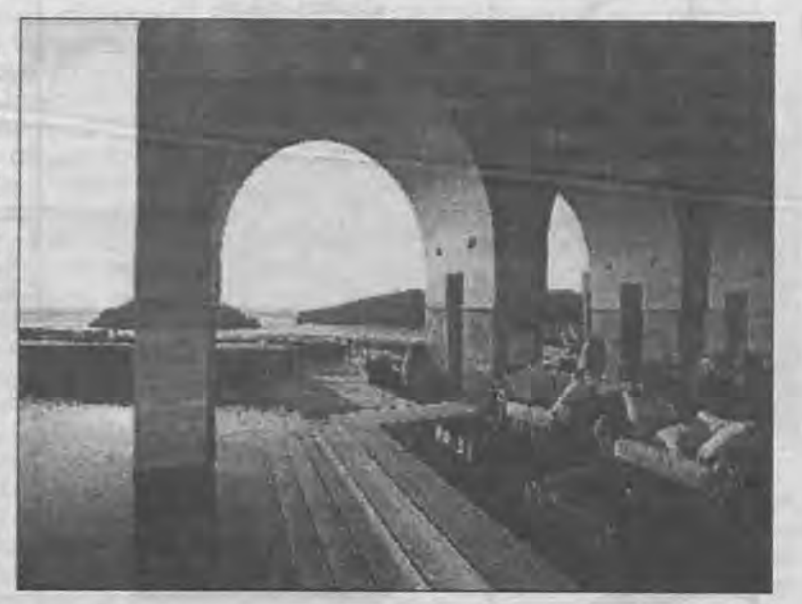

Συγκεκριμένα στο οικονομικό ρεπορτάζ της εφημερίδας αναφέρεται ότι σύμφωνα με τις αποφάσεις που δημοσιοποιήθηκαν χθες, όσοι νομοί της χώρας έχουν κατά κεφαλήν εισόδημα χαμηλότερο του 65% του μέσου όρου της Ε.Ε., θα έχουν πρόσθετη επιδότηση 15% για τις "μικρομεσαίες" επιχειρήσεις. Πρόκειται για επιχειρήσεις που έχουν μέχρι 250 εργαζομένους ή τζίρο έως 40 εκατ. ευρώ ετησίως.

Οι υπόλοιποι δικαιούνται πρόσθετη επιχορήγηση μόνο 5%.

"Ευνοημένοι" από τον νόμο λόγω υψηλότερων επιχορηγήσεων είναι οι νομοί Αιτωλοακαρνανίας, Καρδίτσας, Αρτας, Κεφαλονιάς, Αχαΐας, Λακωνίας, Γρεβενών, Μεσσηνίας, Ζακύνθου, Πιερίας, Ηλείας, Πρέβεζας, Ημαθίας, Τρικάλων και Καβάλας

Με τις προχθεσινές αποφάσεις καθορίστηκε επίσης το "βάρος" των κριτηρίων με το οποίο θα βαθμολογηθούν οι εταιρείες που θα υποβάλουν προτάσεις. Οπως φαίνεται από τη σχετική απόφαση, η "πριμοδότηση" προς εταιρείες νέων τεχνολογιών που καινοτομούν ή με εξαγωγικό προσανατολισμό είναι από τις υψηλότερες. Δύσκολα μία "παραδοσιακή" εταιρεία θα πιάσει με τα νέα κριτήρια τη "βάση", εκτός κι αν έχει πολύ καλά οικονομικά στοιχεία.

Μεγάλο βάρος στη βαθμολογία των επιχειρήσεων δίνεται στις προοπτικές κερδοφορίας, στο ύψος της συμμετοχής ιδίων κεφαλαίων και στη δημιουργία νέων θέσεων εργασίας πλήρους απασχόλησης. Τα μόρια για υψηλότερη βαθμολογία δίδονται στις περιπτώσεις επιχειρήσεων για την παραγωγή νέων υπηρεσιών προηγμένης τεχνολογίας, περιβαλλοντικών και ενεργειακών επενδύσεων, με υψηλές εξαγωγές, αλλά και ειδικές μορφές τουρισμού.

Ο νέος νόμος δίνει επίσης τη δυνατότητα επιχορηγήσεων και με τη μορφή της επιδότησης χρηματοδοτικής μίσθωσης, φορολογικών απαλλαγών και επιδότησης του εργατικού κόστους. Παύει να ισχύει η διάκριση μεταξύ παλαιών και νέων επιχειρήσεων, και επεκτείνεται για όλη τη διάρκεια του χρόνου η δυνατότητα υποβολής αιτήσεων.

Με ξεχωριστή απόφαση καθορίζονται τα δικαιολογητικά που πρέπει να κατατεθούν μαζί με την αίτηση υπαγωγής στον νόμο, αλλά και η αναλυτική κατάσταση των δαπανών που θα ενισχύονται ανά επενδυτικό σχέδιο.

Η προθεσμία υποβολής των αιτήσεων ξεκινάε την ερχόμενη Δευτέρα.

ΠΕΡΙΛΗΨΗ ΠΛΕΙΣΤΗΡΙΑΣΜΟΥ

Στις 23-3-05 ημέρα Τετάρτη και ώρα 12 μ. με 14 μ.μ. στο Δημαρχιακό Κατάστημα του Δήμου Απ. Παύλου-Ημαθίας και ενώπιον της Συμβολαιογράφου Βέροιας Όλγας Γιαμά θα βγει σε πλειστηριασμό η ακίνητη περιουσία του οφειλέτη Παντελή Γ. Σαρηκυριακίδη κάτοικου Σταυρού - Ημαθίας σε εκτέλεση των υπ' αριθμ. 265 και 266/2003 Δ/γών πλ/μής του Ειρηνοδικείου Βέροιας, ήτοι: Αγρός εκτάσεως 21.543 τ.μ. κείμενος στην Κτηματική περιοχή Ν. Λυκογιάννης-Ημαθίας στη θέση "Βάλτος" με αριθμό τεμαχίου -24- σε τιμή πρώτης προσφοράς 9.500 ευρώ. Έχει μία υποθήκη.

Ο ΔΙΚΑΣΤΙΚΟΣ ΕΠΙΜΕΛΗΤΗΣ
ΚΩΝ/ΝΟΣ ΒΛΑΧΑΒΑΣ

ΕΛΛΗΝΙΚΗ ΔΗΜΟΚΡΑΤΙΑ
ΠΕΡΙΦΕΡΕΙΑ Κ. ΜΑΚΕΔΟΝΙΑΣ
ΝΟΜΟΣ ΗΜΑΘΙΑΣ
ΝΟΜΑΡΧΙΑΚΗ ΑΥΤΟΔΙΟΙΚΗΣΗ ΗΜΑΘΙΑΣ
ΝΟΜΑΡΧΙΑΚΟ ΣΥΜΒΟΥΛΙΟ

Βέροια 4-3-2005
Αριθ. Πρωτ. Ν.Σ.: 136

ΑΝΑΚΟΙΝΩΣΗ

Από το Ν.Σ. ανακοινώνεται ότι εγκρίθηκε η προκαταρκτική Περιβαλλοντική Εκτίμηση και Αξιολόγηση (Π.Π.Ε.Α.) του έργου "Αμμοληψία από την κοίτη του ποταμού Αλιάκμονα στην τοποθεσία "Νησελιώτικα" του Δ.Δ. Κυψέλης του Δ. Μελίκης Ν. Ημαθίας.

Η σχετική γνωμοδότηση του ΔΙΠΕΧΩ είναι αναρτημένη στον πίνακα ανακοινώσεων της Ν.Α. Ημαθίας για ενημέρωση φορέων και πολιτών, ο δε σχετικός φάκελος βρίσκεται για τον ίδιο λόγο στη Γραμματεία του Νομαρχιακού Συμβουλίου Ημαθίας (Πληροφορίες κ. Χατζόπουλο Σωτήρη, τηλ. 23310 20589 & 23310 24361).

Ο ΠΡΟΕΔΡΟΣ
ΤΟΥ ΝΟΜΑΡΧΙΑΚΟΥ ΣΥΜΒΟΥΛΙΟΥ
ΚΟΠΑΤΣΑΡΗΣ ΑΘΑΝΑΣΙΟΣ

ΕΛΛΗΝΙΚΗ ΔΗΜΟΚΡΑΤΙΑ
ΠΕΡΙΦΕΡΕΙΑ ΚΕΝΤΡΙΚΗΣ ΜΑΚΕΔΟΝΙΑΣ
ΝΟΜΟΣ ΗΜΑΘΙΑΣ
ΔΗΜΟΣ ΒΕΡΟΙΑΣ

Βέροια 4-3-2005
Αριθ. Πρωτ.: Γ/328

ΠΕΡΙΛΗΨΗ ΔΙΑΚΗΡΥΞΗΣ

Ο Δήμαρχος Βέροιας,

Διακηρύσσει ανοιχτό μειοδοτικό διαγωνισμό με σφραγισμένες προσφορές για την ανάδειξη προμηθευτή ζωοτροφών για την κάλυψη των αναγκών του Δημοτικού κυνοκομείου Βέροιας για το Έτος 2005.

Τα δικαιολογητικά για την συμμετοχή στον διαγωνισμό καθώς και οι προσφορές, θα κατατεθούν στην Επιτροπή διενέργειας διαγωνισμών μέχρι 18-3-2005 ημέρα Παρασκευή και ώρα 12:00, στο γραφείο του Αντιδημάρχου Καθαριότητος & Περιβάλλοντος του Δήμου (Μητροπόλεως 55, στο ισόγειο).

Η προϋπολογισθείσα δαπάνη για ζωοτροφές είναι 13.889,00 (χωρίς Φ.Π.Α.)

Οι ενδιαφερόμενοι, για περισσότερες πληροφορίες, να απευθύνονται στο Δημαρχείο, Μητροπόλεως 55, τέταρτος όροφος στην κ. Φούφα Στέλλα (τηλ. 23310-59608) τις εργάσιμες ημέρες και ώρες.

Ο ΑΝΤΙΔΗΜΑΡΧΟΣ
Γεωργιάδης Χρήστος

ΓΕΝΙΚΗ ΣΥΝΕΛΕΥΣΗ ΣΥΛΛΟΓΟΥ ΤΕΧΝΟΛΟΓΩΝ ΓΕΩΠΟΝΩΝ Ν. ΗΜΑΘΙΑΣ

Καλούνται όλοι οι Τεχνολόγοι Γεωπόνοι του Ν. Ημαθίας σε Γενική Συνέλευση σήμερα **Σάββατο 5 Μαρτίου** στις 17.00 στην Αντωνιάδειο Στέγη Γραμμάτων και Τεχνών στη Βέροια.

Θα συζητηθούν θέματα που αφορούν τον κλάδο (Συλλογική Σύμβαση Εργασίας, Επαγγελματικά Δικαιώματα κ.λ.π.)

Η παρουσία όλων κρίνεται απαραίτητη.

Το Δ/κο Συμβούλιο
Τεχνολόγων Γεωπόνων Ν. Ημαθίας



ΑΠΟΚΡΙΕΣ 2005

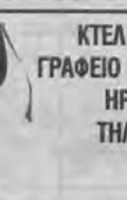

ΚΤΕΛ Ν. ΗΜΑΘΙΑΣ Α.Ε.
ΓΡΑΦΕΙΟ ΓΕΝΙΚΟΥ ΤΟΥΡΙΣΜΟΥ
ΗΡΑΣ 28 ΒΕΡΟΙΑ
ΤΗΛ. 23310 76007

2
3 ΗΜΕΡΗ ΕΚΔΡΟΜΗ 12-14 Μαρτίου
ΧΑΛΚΙΔΑ-ΑΘΗΝΑ-ΚΑΛΑΒΡΥΤΑ
ΑΘΗΝΑ - ΚΑΡΝΑΒΑΛΙ ΘΗΒΑΣ
ΤΙΜΗ ΣΥΜΜΕΤΟΧΗΣ 150 ευρώ
• Δύο διανυκτερεύσεις σε επιλεγμένο ξενοδοχείο Α΄ κατηγορίας
• Πρωινά



3 ΗΜΕΡΗ ΕΚΔΡΟΜΗ 25-27 Μαρτίου
ΛΙΜΝΗ ΟΧΡΙΔΑ
ΤΙΜΗ ΣΥΜΜΕΤΟΧΗΣ 135 ευρώ
• Δύο διανυκτερεύσεις σε επιλεγμένο ξενοδοχείο • Πλήρες γεύμα

Δημοτική Κεντρική Βιβλιοθήκη Βέροιας

Τηλεόραση - Θέαμα

ΕΤ1

06:00 Εκπαιδευτική τηλεόραση
09:00 Αρχονταρίκι
10:00 Μένουμε Ελλάδα
12:00 ΓΑΙΑ ελληνική
12:30 Ευρωπαϊκό πρωτάθλημα κλειστού στίβου
13:45 Κοινοβούλιο αιχμής
14:45 Σε χρόνο τν
16:00 Η κερκίδα του Σαββάτου
18:00 Ευρωπαϊκό πρωτάθλημα κλειστού στίβου
20:30 Η κερκίδα του Σαββάτου
21:00 Τα χρονικά της Μεσογείου
21:30 Πότε την Κυριακή
23:00 Ειδήσεις - αθλητικά - καιρός
23:45 Το τελευταίο τάνγκο στο Παρίσι

ΝΕΤ

07:30 Η Μίμη και ο Κύριος μπόμπο
08:00 Ο ΑΡΓΟΝΑΥΤΗΣ
08:30 Το Καπλάνι της βιτρίνας
09:00 Σάββατο-Κυριακή live
12:00 Ειδήσεις
12:30 Φυλακές του δάσους
13:00 ZOOM στα πρόσωπα και τα γεγονότα
14:00 Σπορ ιστορίες
15:00 Ειδήσεις
16:00 Υγεία για όλους
17:00 Ριμέικ
18:00 Ειδήσεις
18:30 Μετά το τσουνάμι
19:00 Πορτρέτο Μελίνας Μερκούρη
19:30 Συνέδριο ΠΑΣΟΚ
21:00 Ειδήσεις
22:00 Στην υγεία μας
00:00 Ειδήσεις
00:30 Στα άκρα
02:00 Η απατηλή γοητεία των Κλαμπ

ΕΤ3

06:00 Ανιχνεύσεις
07:30 Εκεί στη Σαμοθράκη στο μεγάλο αρχιπέλαγος
08:30 Σκόπελος, το λίκνο των μύθων και των παραδόσεων στην εποχή της Οικολογίας
09:00 Έλλιοτ ο ταρανδος
09:30 Η Μαγκι και το άγριο τερατάκι
10:00 Μαθηματικά για την τεχνολογία
11:00 Ενεργειακό πεδίο
11:30 Desire
12:00 Υγεία και οικολογία
13:00 Ειδήσεις
13:20 Καιρός
13:30 Εκτός συνόρων
14:00 Σινεμανια
15:00 E-life
15:30 Το άξιον Εστί στη θεσσαλονίκη
16:30 Διασπορά
19:00 Ειδήσεις
19:50 Καιρός
20:00 Αγώνας ποδοσφαίρου β' εθνικής
22:00 Τσίρκο Μάσσιμο 2002
23:00 Αθλητικό Σαββατόβραδο
00:00 Ειδήσεις
00:20 Καιρός
00:30 Σημάδια και θαύματα
02:30 Διασπορά
04:00 E-life
04:30 Το άξιον Εστί στη θεσσαλονίκη

MEGA

06:00 Savannah
07:00 MEGA Σαββατοκύριακο
10:00 Το παιδί μου κι εγώ
10:15 Κάπου σε ξέρω
10:45 Επτά θανάσιμες πεθερες
13:00 MEGA Star
14:00 Μεσημβρινό δελτίο ειδήσεων
14:50 Debate
15:50 Traction
16:20 Nanny
17:00 Εραστής δυτικών προαστίων
17:58 Μονολεπτα δελτία ειδήσεων
18:00 Ένας ιππότης για τη Βασούλα
20:00 Κεντρικό δελτίο ειδήσεων
21:00 Ζω ένα δράμα
23:00 Prive' Mega
00:15 Τελευταία γεγονότα
00:30 Rushmore
02:30 Gazelle Freestyle
02:40 Body row
02:45 Not even The trees
04:40 Μόνοι στο σπίτι
05:30 Jackie Chan's Adventures

ΑΝΤ1

06:00 Ο αστυνόμος σαΐνης
06:30 Στούντιο με θέα
10:30 Κωνσταντίνου και Ελένης
11:30 Τα φιλαράκια
12:25 Super GAME
12:30 Σούπερ Σάββατο
13:59 Τα νέα του ΑΝΤ1, 13:00'
17:05 Το καφέ της χαράς
17:30 Τα νέα του ΑΝΤ1 & ειδήσεις στη νοηματική γλώσσα
17:40 Το καφέ της χαράς
18:15 Ο κατεργαρης
20:00 Τα νέα του ΑΝΤ1
21:00 Α.Μ.Α.Ν. τα καθάρματα
00:00 Fame Story
01:00 Νυχτερινές ειδήσεις
04:20 Διάγνωση : φόνος

ALTER

06:30 Παιδικό πρόγραμμα
12:00 Χήρες club
13:00 Ελιές θρούμπες
14:00 Top secret weekend
16:15 Παρατράγουδα
18:45 Ειδήσεις
21:00 Χήρες club
22:00 Ελληνική τηλεταινία
22:45 Snack
23:00 Οι πύλες του ανεξήγητου
01:30 Το ημερολόγιο του έρωτα

ALPHA ΤΗΛΕΟΡΑΣΗ

06.00 Πρωινό κους κους
06.30 Πρωϊνές Σελίδες
10.00 Αυτό μας έλειπε
13.00 Πέρα από τον Ορίζοντα
14.00 Μεσημεριανό Δελτίο Ειδήσεων
14.40 Παραπληροφόρηση
15.40 Ειδήσεις στη νοηματική γλώσσα
16.00 Alpha Πρωτάθλημα
18.00 Formula 1, Δοκιμαστικά
20.00 Κεντρικό Δελτίο Ειδήσεων
21.00 Εικόνες
22.00 Κοίτα τι έκανες
00.45 Νυχτερινό Δελτίο
01.00 Formula 1, Δοκιμαστικά
02.00 Το Καφενείο των Φιλάθλων
04.30 Τηλεαγορές
04.45 Formula 1

07.00 MEGA Εκπομπή. ΕΝΗΜΕΡΩΤΙΚΗ
Mega Σαββατοκύριακο



Η τηλεοπτική εφημερίδα «Mega Σαββατοκύριακο» του Κ. Αρβανίτη και της Εριφύλης Μαρωνίτη κρατάει συντροφιά στους τηλεθεατές, με όλα τα νέα του Σαββατοκύριακου, την ανασκόπηση των σημαντικότερων γεγονότων της εβδομαδας, αλλά και ειδικά ένθετα για τον πολιτισμό και τον αθλητισμό. Καλεσμένοι πρόσωπα της πολιτικής, της οικονομίας κ.α.

11.30 MEGA Σειρά σε επανάληψη. ΧΙΟΥΜΟΡΙΣΤΙΚΗ
Κάπου σε ξέρω

Η αστυνομία ψάχνει τον Καρλάτο και η Λιλίκα στο μεταξύ βρίσκεται σπίτι. Η Ρένα δέχεται ένα τηλεφώνημα από τους οικείους του Κώστα στην Κεφαλλονιά. Η Λιλίκα αναστατώνεται κι αποφασίζουν να πάνε όλοι μαζί στο Ληξούρι.



21.00 ALPHA Εικόνες
Εκπομπή. ΕΝΗΜΕΡΩΤΙΚΗ



Στο Λονδίνο, την πρωτεύουσα με τα χίλια πρόσωπα, ταξίδεψε ο Τάσος Δούσης και ο φακός της εκπομπής και κατάφεραν να καταγράψουν «εικόνες» όχι ενός απλού τουριστικού προορισμού, αλλά μιας πόλης που ζει στους καθημερινούς της ρυθμούς, γεμάτη μυστικά και αλήθειες.

14.45 ET-1 Σε χρόνο ΤΥ
Με τη Μάριον Μιχελιδάκη. ΨΥΧΑΓΩΓΙΚΗ



Τα βήματα της πρώτης γυναίκας παρουσιάστριας δελτίου ειδήσεων στην κρατική τηλεόραση, της Λιάνας Κανέλλη, ακολουθεί η εκπομπή. Το πρώτο δελτίο της, οι αποστολές της στο εξωτερικό ως πολεμική ανταποκρίτρια, οι εκπομπές της, σημαντικές συνεντεύξεις, αποκλειστικότητες. Το πρώτο σίριαλ που έπαιξε, η πρώτη διαφήμιση που έκανε, οι πρώτοι στίχοι της που έγιναν τραγούδι.

ΠΡΟΤΑΣΕΙΣ

• *Για τις απροειδοποίητες αλλαγές υπεύθυνα είναι τα κανάλια*

21.00 Χήρες club
ALTER Ελληνική σειρά. ΚΩΜΙΚΗ



Ο ερχομός της Νανάς διακόπτει την εξέλιξη της σχέσης του γιατρού με τη Ροδούλα. Όσο κι αν ο γιατρός επιμένει πως δεν νιώθει τίποτα για την πρώην αγαπημένη του, η Ροδούλα δεν πείθεται και ζηλεύει. Η Νανά, με τη δικαιολογία ότι ήρθε στα Φαρακλιάνικα για να καλύψει τη γιορτή του κρασιού ως δημοσιογράφος, καταφέρνει να μείνει στο σπίτι του Ορέστη και αρχίζει να έρχεται σε επαφή με

05.00 Φόρμουλα 1-Live
ALPHA Γκραν πρι. ΑΘΛΗΤΙΚΗ



Η φετινή δοκιμασία στη Φόρμουλα 1 ξεκινά στην Αυστραλία, όπου αναμένεται να πάρουμε μια γεύση από τις φετινές δυνατότητες των ομάδων και των οδηγών. Πέρυσι είχαμε θρίαμβο της Φεράρι στο πρωτάθλημα κατασκευαστών και το 1-2 των Σουμάχερ-Μπαρικέλο. Θα μπορέσει, άραγε, ο Γερμανός οδηγός να διατηρήσει τα πρωτεία του;

Κεντρική Βιβλιοθήκη Βέροιας

Ξεκίνησε χθες το Συνέδριο ΠΑΣΟΚ

✓ *Παρών και ο Κ. Λαλιώτης*



Με εκπλήξεις και σημαντικό ενδιαφέρον όχι μόνο για το ΠΑΣΟΚ, αλλά για ολόκληρο το πολιτικό σκηνικό που καλείται από τις διεθνείς και εσωτερικές συνθήκες, εξελίσσεται το Συνέδριο του ΠΑΣΟΚ.

Η παρουσία του πρώην Γραμματέα κ. Κ. Λαλιώτη στο Προεδρείο του Συνεδρίου δείχνει τις επιλογές του Προέδρου του ΠΑΣΟΚ κ. Παπανδρέου. Δηλαδή ναι μεν πρέπει να αλλάξουν όλα αλλά χωρίς αποκλεισμούς και άρνηση της ιστορικής πορείας του Κινήματος.

Στην τοποθέτηση του ο κ. Παπανδρέου την πρώτη ημέρα του Συνεδρίου έδωσε το πολιτικοιδεολογικό στίγμα της "νέας εποχής που αρχίζει". Αυτό συνίσταται σε άρνηση του κρατισμού, αποδοχή των κανόνων της αγοράς σε πλαίσιο κοινωνικού ελέγχου και κοινωνικής λογοδοσίας. Ο κ. Παπανδρέου επικεντρώθηκε στην ανάγκη και το όραμα "μιας νέας κοινωνικής συμφωνίας της αυριανής κυβέρνησης του ΠΑΣΟΚ με το λαό".

Στο συνέδριο συμμετέχουν 6.000 άτομα. Ιδιαίτερο ενδιαφέρον παρουσίασαν οι τοποθετήσεις του πρώην πρωθυπουργού κ. Κ. Σημίτης ο οποίος επεχείρησε μια ολομέτωπη επίθεση κατά της ΝΔ και του κ. Στ. Μάνου, ο οποίος χαρακτήρισε την παρουσία του στο ΠΑΣΟΚ, όπως και του κ. Ανδριανόπουλου ως "πολιτική μετανάστευση" υπογραμμίζοντας μάλιστα ότι όσοι από το ΠΑΣΟΚ είναι ενάντια στην παρουσία του, ομοιάζουν με τους ακροδεξιούς που διακρίνονται από ρατσισμό για τους οικονομικούς μετανάστες.

Το ιδιαίτερα σημαντικό που θα προκύψει από το Συνέδριο του ΠΑΣΟΚ, ένα Συνέδριο που ο κ. Λαλιώτης χαρακτήρισε "επανίδρυσης", είναι τα αποτελέσματα των εργασιών των 14 "workshops". Μέσα από τα συμπεράσματα του προβλέπεται να προκύψει το νέο ιδεολογικο-πολιτικό πλαίσιο του κόμματος της Αξιωματικής Αντιπολίτευσης που δεν θα διακρίνεται μόνο από γενικόλογες αρχές αλλά και συγκεκριμένες στρατηγικές που στη συνέχεια θα ακολουθήσουν πολιτικά τα στελέχη του εντός και εκτός Κοινοβουλίου.

Αυτό που διαφοροποιεί και σύμφωνα με τις πρώτες εκτιμήσεις το ΠΑΣΟΚ της νέας εποχής με το ιστορικό παρελθόν του, είναι η αντίθεση του με τον κρατισμό αφού σύμφωνα με τον κ. Παπανδρέου θα επιδιώξει : "Ένα κράτος αξιόπιστο και μια αγορά που θα λειτουργεί με καθαρούς όρους ανταγωνιστικότητας, οι οποίοι θα προστατεύσουν το κοινωνικό σύνολο και το περιβάλλον και θα δημιουργεί ισότητα ευκαιριών και δυνατοτήτων".

ΔΗΜΟΤΙΚΗ ΕΠΙΧΕΙΡΗΣΗ ΠΟΛΙΤΙΣΜΟΥ ΒΕΡΟΙΑΣ

Αποκριάτικος χορός του Τμήματος Λατινοαμερικανικών χορών



Το τμήμα Λατινοαμερικάνικων Χορών της Δημοτικής Επιχείρησης Πολιτισμού Βέροιας οργανώνει αποκριάτικο χορό την ΤΕΤΑΡΤΗ 9 ΜΑΡΤΙΟΥ στο DECO στις 9 μ.μ. και καλεί τους φίλους του να συμμετέχουν στο αποκριάτικο ξεφάντωμα που υπόσχεται.

"Κανένα πρόβλημα με το Κτηματολόγιο" επισημαίνει το ΥΠΕΧΩΔΕ



"Λογιστικό" είναι το πρόβλημα με το πρόστιμο των 42 εκ , ευρώ για το Κτηματολόγιο αναφέρει σε επίσημη ανακοίνωσή του το ΥΠΕΧΩΔΕ, με αφορμή την απάντηση της κας Hubner - αρμοδίας επιτρόπου για το Περιβάλλον - στην ερώτηση του Ευρωβουλευτή κ. Δημήτρη Παπαδημούλη.

Σύμφωνα με την ανακοίνωση η επιβολή προστίμων στη χώρα μας για το Κτηματολόγιο, αποφασίστηκε από την Επιτροπή Ευρωπαϊκών Κοινοτήτων, λόγω μη τήρησης των όρων της συμφωνίας χρηματοδότησης του έργου Εθνικό Κτηματολόγιο από την προηγούμενη κυβέρνηση στο πλαίσιο του Β' ΚΠΣ. Το πρόστιμο είναι υπό τη μορφή ανάκτησης από την Κοινότητα των πόρων που είχε διαθέσει, οι οποίοι ανέρχονται στο ποσό περίπου των 100 εκατομμυρίων ευρώ. Από αυτά, τα 58 εκ. ευρώ έχουν επιστραφεί και για τα υπόλοιπα περίπου 42 εκ. ευρώ στην ουσία απομένει η λογιστική τακτοποίηση με το κλείσιμο των οικονομικών υποχρεώσεων του Β' ΚΠΣ. Επίσης αναφέρετε ότι η ΕΕ ζητούσε και 17 εκατ. ευρώ επιπλέον ως τόκους οι οποίοι δεν θα καταβληθούν λόγο της υποβολής προγράμματος στο πλαίσιο του Γ ΚΠΣ.

Επιπροσθέτως στην ανακοίνωση επισημαίνεται ότι σε κανένα σημείο της επιστολής της κας Hubner δεν αναφέρεται ότι "Μέχρι στιγμής δεν έχει υποβληθεί η πρόταση αλλά και καμία αιτιολογημένη αίτηση από την αρμόδια διαχειριστική ελληνική αρχή", όπως κυκλοφόρησε πριν από μερικές ημέρες στο τύπο.

Για το εν λόγω θέμα διευκρινίζεται πως είναι ανακριβές ότι δεν έχει υποβληθεί πρόταση καθώς και το ότι δεν έχει υποβληθεί αίτηση. Συγκεκριμένα αναφέρεται ότι "Και πρόταση έχει υποβληθεί και αίτηση έχει γίνει και αποτελέσματα υπήρξαν".

Συγκεκριμένα αναφέρεται πως "πραγματοποιήθηκαν επίπονες διαπραγματεύσεις με την ΕΕ, υποβλήθηκε η αναθεωρημένη πρόταση για το πρόγραμμα του Κτηματολογίου στο πλαίσιο του Γ' ΚΠΣ (31.08.2004) και η ΕΕ επιβεβαίωσε με επιστολή της στις 29.09.04 (όπως, άλλωστε, αναφέρεται και στην απάντηση της Επιτρόπου) ότι η πρόταση αυτή αποτελούσε τη βάση για μια συμφωνία με τις Ελληνικές Αρχές για τη συγχρηματοδότησή του. Εγκρίθηκε αρχικά από την Επιτροπή Παρακολούθησης του Επιχειρησιακού Προγράμματος "Κοινωνία της Πληροφορίας" (18.11.2004) και στη συνέχεια, με απόφαση της Ευρωπαϊκής Επιτροπής, συμπεριλήφθηκε στην ενδιάμεση αναθεώρηση του Γ' ΚΠΣ, το Δεκέμβριο του 2004. Δεν μπορούσε να γίνει επίσημη αίτηση από τη διαχειριστική αρχή προ αυτής της ημερομηνίας. Πράγματι, ακολούθησε η επίσημη υποβολή προτάσεων από το ΥΠΕΧΩΔΕ, μέσω της αρμόδιας Διαχειριστικής Αρχής (Υπουργείο Οικονομίας) στις 28.12.2004, της αρχικής αίτησης Μεγάλου Έργου η οποία ολοκληρώθηκε πλήρως, με τα στοιχεία που ζητήθηκαν από την ΕΕ, στις 28.02.2005... η επιστολή της κας Hubner εστάλη στις 4.01.2005, άρα είναι φυσικό να μην γνωρίζει όλα τα παραπάνω γεγονότα".

Σε ό,τι αφορά το αναθεωρημένο πρόγραμμα που υπόβαλε η ελληνική κυβέρνηση στο πλαίσιο του Γ' Κ.Π.Σ., επισημαίνεται ότι πράγματι μειώθηκε από τα 110 εκ. ευρώ στα 80 εκ. περιορίζοντας απλώς τον αριθμό των υπό κτηματογράφηση δικαιωμάτων που προβλέπονταν αρχικά. Η κίνηση αυτή έγινε όπως χαρακτηριστικά αναφέρεται "από συνέπεια και αίσθημα ευθύνης, διότι διαπιστώσαμε ότι είναι ανέφικτη η ολοκλήρωση 11 εκ. δικαιωμάτων στα 3 χρόνια που απομένουν ουσιαστικά για την υλοποίηση του προγράμματος, όταν για 5,5 εκ. δικαιώματα η προηγούμενη Κυβέρνηση χρειάστηκε 10 χρόνια".

Σύμφωνα με δημοσιογραφικές πληροφορίες στο άμεσο μέλλον θα γίνουν οι εξαγγελίες των μέτρων που θα λάβει η κυβέρνηση τόσο σε επίπεδο κτηματογράφησης όσο και σε επίπεδο λειτουργίας του Κτηματολογίου.



Αριθ. 1368
ΠΕΡΙΛΗΨΗ ΚΑΤΑΣΧΕΤΗΡΙΟΥ ΕΚΘΕΣΕΩΣ ΠΛΕΙΣΤΗΡΙΑΣΜΟΥ

Ο Δικαστικός Επιμελητής Βέροιας Κων/νος Λάσκαρης δηλώνω ότι την 23-3-2005 ημέρα Τετάρτη και από τις ώρες 12.00 έως 14.00 στο Δημοτικό Κατάστημα Βέροιας Μητροπόλεως 55 (3ος όροφος) και ενώπιον της Συμβολαιογράφου Αννας Πέτσου ΘΑ ΒΓΕΙ σε πλειστηριασμό η ακίνητη περιουσία των οφειλετών 1) Βασιλείου Γκουντούρα και 2) Ευθαλίας συζ. Βασ. Γκουντούρα, κάτοικοι Βέροιας επισπεύσει της Σταυρούλας Τριάντου, κατοίκου Ν. Αγχιάλου Βόλου. ΗΤΟΙ: Το 1/2 ήτοι το 14% από το 28% εξ αδιαιρέτου από ένα οικόπεδο εντός της πόλεως Βέροιας στη Συνοικία Εξω Παναγιά όπου ανεγέρθη πολυόροφη οικοδομή και το 28% εξ αδιαιρέτου αποτελείται από 1) έναν ημιυπόγειο χώρο υπερυψωμένος κατά 1,00 μ. περίπου από το έδαφος και είναι διαμορφωμένος σε δύο ανεξάρτητους χώρους 50 τ.μ. περίπου ο καθένας που χρησιμοποιούνται ως κατοικίες. 2) Ενας ισόγειος όροφος πάνω από το ημιυπόγειο που αποτελείται από δύο μικρά διαμερίσματα 50 τ.μ. περίπου το καθένα. Εξετιμήθησαν 26.000 ευρώ. Πρώτη προσφορά το 1/2της αξίας ευρώ 13.000.

Ο ΔΗΛΩΝ ΔΙΚ. ΕΠΙΜΕΛΗΤΗΣ
ΚΩΝ/ΝΟΣ Α. ΛΑΣΚΑΡΗΣ

Αριθ. 1369
ΠΕΡΙΛΗΨΗ ΚΑΤΑΣΧΕΤΗΡΙΟΥ ΕΚΘΕΣΕΩΣ ΠΛΕΙΣΤΗΡΙΑΣΜΟΥ

Ο Δικαστικός Επιμελητής Βέροιας Κων/νος Λάσκαρης δηλώνω ότι την 23-3-2005 ημέρα Τετάρτη και από τις ώρες 12.00 έως 14.00 στο Δημοτικό Κατάστημα Βέροιας Μητροπόλεως 55 (3ος όροφος) και ενώπιον της Συμβολαιογράφου Αννας Πέτσου ΘΑ ΒΓΕΙ σε πλειστηριασμό η ακίνητη περιουσία των οφειλετών 1) Βασιλείου Γκουντούρα και 2) Ευθαλίας συζ. Βασ. Γκουντούρα, κάτοικοι Βέροιας επισπεύσει του Αθανασίου Λέτσου, κατοίκου Ανω Σπαρτιά Ν.Μαγνησίας. ΗΤΟΙ: Το 1/2 ήτοι το 14% από το 28% εξ αδιαιρέτου από ένα οικόπεδο εντός της πόλεως Βέροιας στη Συνοικία Εξω Παναγιά όπου ανεγέρθη πολυόροφη οικοδομή και το 28% εξ αδιαιρέτου αποτελείται από 1) έναν ημιυπόγειο χώρο υπερυψωμένος κατά 1,00 μ. περίπου από το έδαφος και είναι διαμορφωμένος σε δύο ανεξάρτητους χώρους 50 τ.μ. περίπου ο καθένας που χρησιμοποιούνται ως κατοικίες. 2) Ενας ισόγειος όροφος πάνω από το ημιυπόγειο που αποτελείται από δύο μικρά διαμερίσματα 50 τ.μ. περίπου το καθένα. Εξετιμήθησαν 26.000 ευρώ. Πρώτη προσφορά το 1/2 της αξίας ευρώ 13.000.

Ο ΔΗΛΩΝ ΔΙΚ. ΕΠΙΜΕΛΗΤΗΣ
ΚΩΝ/ΝΟΣ Α. ΛΑΣΚΑΡΗΣ

Δημόσια Κεντρική Βιβλιοθήκη Βέροιας

αθλητισμός

Αύριο στο Δημοτικό Στάδιο

ΒΕΡΟΙΑ - ΠΑΕ ΘΡΑΚΗ

✓ Διαιτητής ο κ. Στεφανίδης [Καστοριάς]

Γράφει ο
Βασίλης Βόλκος
e-mail:
bvolkos@laosver.gr

Σήμερα το πρωί ολοκληρώνεται η προετοιμασία της ομάδος εν όψει του αυριανού αγώνα με την ΠΑΕ ΘΡΑΚΗ ,που θα γίνει στο Δημοτικό Στάδιο με ώρα έναρξης 15,00 μ.μ.

Σύμφωνα με την τελευταία ενημέρωση του προπονητού της Βέροιας κ. Δημ. Καλαιτζίδη που είχε από το ιατρικό τημ , δεν έχει πρόβλημα κανένας ποδοσφαιριστής ,και για το αυριανό παιχνίδι όλοι είναι πανέτοιμοι .

Τα μικροπροβλήματα που αντιμετώπιζαν οι Δημήτρης Σαμαράς , Κώστας Γεωργιάδης, και Θεόφιλος Αμαεφούλε, έχουν ξεπερασθεί και πήραν κανονικά μέρος και στην προπόνηση της Πέμπτης , αλλά και στην χθεσινή.

Ο προπονητής της Βέροιας είχε και χθές συζήτηση με τους παίκτες και τους επέστησε την προσοχή ,για το αυριανό παιχνίδι που δεν ' χωράει ' πλέον άλλο αποτέλεσμα εκτός από την νίκη . Οι παίκτες από μόνοι τους διαβεβαίωσαν τον προπονητή τους ,ότι δεν πρόκειται να την πάθουν όπως στον ἀγώνα με τον Παναιτωλικό και η νίκη είναι μόνο στο μυαλό τους .

Πρέπει η Βέροια να εκμεταλλευθεί το οποιοδήποτε αποτέλεσμα από το ντέρμπυ των Ιωαννίνων ώστε όταν πάει στην Καβάλα να υπάρχει μία καλή βαθμολογική διαφορά , γιατί και τα Γιάννινα έχουν ενδιάμεσα παιχνίδι στην Δράμα με την τοπική Δόξα .

ΞΕΧΩΡΙΖΕΙ ΤΟ ΝΤΕΡΜΠΥ

Το παιχνίδι που σημαδεύει την 22η αγωνιστική είναι αυτό που γίνεται αύριο στα Γιάννινα μεταξύ του ΠΑΣ , και της Νέας Καβάλας .Και οι δύο ομάδες είχαν απώλειες τις τελευταίες αγωνιστικές ,παρόλα αυτά βρίσκονται στην κορυφή της βαθμολογίας ,έστω και τις χωρίζει ένας βαθμός .Το παιχνίδι είναι ανοικτό σε κάθε αποτέλεσμα , αλλά κάθε απώλεια για τους γηπεδούχους θα τους δημιουργήσει προβλήματα για την συνέχεια όχι μόνο βαθμολογικά αλλά κυρίως μεγάλες αντιδράσεις στον φίλαθλο κόσμο της πόλης που είναι πολύ αυστηροί κριτές . Διαιτητής του αγώνα θα είναι ο κ. Τσεκούρας από τον Σύνδεσμο Μεσσηνίας



Με δεδομένο ότι η τέταρτη της βαθμολογίας ομάδα της Δόξας έχει ρεπό τα άλλα παιχνίδια έχουν ενδιαφέρον κυρίως για την σωτηρία των ομάδων .

Έχουμε ένα τοπικό ντέρμπυ στην συμπρωτεύουσα μεταξύ του Αγροτικού Αστέρα και του Θερμαικού όπου και οι δύο ομάδες έχουν ανάγκη για τους βαθμούς .Διαιτητής θα είναι ο κ. Τομίδης από τον Σύνδεσμο Πέλλας

Εύκολο απόγευμα αύριο για την ομάδα του Περικλή Αμανατίδη , Κοζάνη που υποδέχεται την ομάδα των Λύκων η οποία προέρχεται από μία βαρειά ήττα στο γηπεδό της από τον Πανδραμαικό ,και έχει λίγα περιθώρια για να πάρει κάποιο θετικό αποτέλεσμα .Αντίθετα και η Κοζάνη θέλει τους τρείς βαθμούς για να ανέβει ακόμη περισσότερο βαθμολογικά. Διαιτητής θα είναι οκ. Νυμβριώτης [Πέλλας]

Στην Καρδίτσα θα συναντηθούν δύο ισοδύναμες ομάδες και σίγουρα το τελικό αποτέλεσμα θα κριθεί στις λεπτομέρειες . Διαιτητής θα είναι ο κ. Κωστούδης από το Σύνδεσμο Θες/νίκης

Ο Παναιτωλικός που πήρε σπουδαία ισοπαλία την περασμένη Κυριακή στην Βέροια θέλει οπωσδήποτε νίκη αφού παίζει στο Αγρίνιο με το Π. Μελά .Τον αγώνα θα διευθύνει ο κ. Καλογερόπουλος από τον Σύνδεσμο Αθηνών

Στην Δράμα ο Πανδραμαικός θα δυσκολευθεί μια και υποδέχεται την ισχυρή Αναγ. Άρτας που δεν έχει εγκαταλείψει την προσπάθεια για άνοδο .Διαιτητής θα είναι ο Τσιτσολκός από τον Σύνδεσμο Κιλκίς

Τέλος στην Λάρισα ο Απόλλων θα παίξει με την Πτολεμαίδα που έχει δυνατότητες να πάρει κάποιο θετικό αποτέλεσμα στην Νεάπολη. Διαιτητής θα είναι ο κ. Μάμαλης από τον Σύνδεσμο Τρικάλων .

ΚΑΛΕΣΜΑ Σ.Φ. «ROSSOBLU - 4»

Ο Σ.Φ. Βέροιας «ROSSOBLU» καλεί όλους τους φιλάθλους της «Βασίλισσας του Βορρά» να δώσουν βροντερό παρών στον κρίσιμο αγώνα της Κυριακής 6 Μαρτίου με την Ένωση Θράκης. Ιδιαίτερα οι νεαροί οπαδοί και οι κάτοχοι καρτών «ελευθέρας εισόδου» να παραβρεθούν στη «Θύρα 4» ώστε να δημιουργήσουμε ατμόσφαιρα ανάλογη του παιχνιδιού με τα Γιάννενα, όπου κάναμε όλη την Ελλάδα να μιλάει με θαυμασμό για την κερκίδα μας!!!

Η «μάχη» της Α' εθνικής

Τα βλέμματα στη Τούμπα και όχι μόνο στην 21η αγωνιστική

Σημαντικές συναντήσεις, που ίσως προκαλέσουν ανακατατάξεις τόσο στην κορυφή, όσο και στην... ουρά του βαθμολογικού πίνακα, περιλαμβάνει το πρόγραμμα του πρωταθλήματος της Α' εθνικής, στο πλαίσιο της 21ης αγωνιστικής, σε μία πολύ κρίση καμπή του.



Η σημαντικότερη από αυτές, διεξάγεται στην Τούμπα, εκεί όπου ο πρωτοπόρος Ολυμπιακός φιλοξενείται από τον ΠΑΟΚ. Η γηπεδούχος ομάδα, έχει ανεβάσει κατακόρυφα την απόδοση της, από τότε που ανέλαβε ο Νίκος Καραγεωργίου και θα προσπαθήσει να συνεχίσει το νικηφόρο σερί της.

Από την άλλη πλευρά, οι «ερυθρόλευκοι», έχοντας δημιουργήσει παράδοση στη συγκεκριμένη έδρα τα τελευταία χρόνια, θα επιχειρήσουν να αποδράσουν με τη νίκη προκειμένου να διατηρηθούν στην κορυφή. Εκτός έδρας παίζει και ο Παναθηναϊκός που ακολουθεί στον βαθμολογικό πίνακα. Φιλοξενείται στη Νέα Σμύρνη από τον Πανιώνιο, με τις δύο ομάδες να θέλουν οπωσδήποτε τη νίκη. Η ΑΕΚ υποδέχεται στο ΟΑΚΑ τον Αρη και θέλει να εκμεταλλευτεί πιθανές βαθμολογικές απώλειες των αιωνίων προκειμένου να μειώσει τη διαφορά από την κορυφή. Η αυλαία ανοίγει το Σάββατο με δύο συναντήσεις. Στη Ξάνθη, η τοπική ομάδα φιλοξενεί το αξιόμαχο Αιγάλεω και στο Ηράκλειο, ο ΟΦΗ υποδέχεται την Καλλιθέα.

ΠΑΟΚ

Πάει για δεύτερο Sold out

Το δεύτερο sold out για τον ΠΑΟΚ στη φετινή χρονιά δεν είναι καθόλου μακριά. Το πρώτο είχε συμβεί στο παιχνίδι για τα προκριματικά του Τσάμπιονς λιγκ με τη Μακάμπι Τελ Αβίβ. Το δεύτερο αναμένεται την Κυριακή, αφού το μεσημέρι της Παρασκευής στην ΠΑΕ ΠΑΟΚ υπήρχαν μόλις 800 εισιτήρια διαθέσιμα, που τιμώνται 12 ευρώ.

Τα υπόλοιπα εισιτήρια έχουν εξαντληθεί και όποιοι επιθυμούν να βρίσκονται την Κυριακή στο γήπεδο της Τούμπας θα πρέπει να σπεύσουν να αγοράσουν εισιτήριο. Αξίζει να σημειωθεί ότι έχουν εξαντληθεί ακόμα και τα εισιτήρια που υπήρχαν σε πρατήρια βενζίνης, αλλά και πρακτορεία ΟΠΑΠ.

Η επιγραφή «Εισιτήρια τέλος» θα αναρτηθεί λοιπόν σύντομα στη μπουτίκ του Δικέφαλου του Βορρά και στα γραφεία της ΠΑΕ. Όλα αυτά συνέβησαν μέσα σε 48 ώρες από την κυκλοφορία τους, γεγονός που έχει προκαλέσει την έκπληξη και των ίδιων των παραγόντων της ομάδας, που περίμεναν να υπάρχει μεγάλη ζήτηση- ειδικά μετά το θρίαμβο στο «Κλεάνθης Βικελίδης»- αλλά δύσκολα περίμεναν τέτοιο φαινόμενο.

Ο Βασίλης Αλεκοζίδης, υπεύθυνος διαχείρισης εισιτηρίων της ΠΑΕ και ένας από τους παλαιότερους υπαλλήλους της, συγκρίνει αυτό που συμβαίνει τις τελευταίες δύο μέρες με τη ζήτηση που είχαν τα εισιτήρια στο περσινό παιχνίδι του ΠΑΟΚ με την ΑΕΚ. Εκείνος ο αγώνας, στον οποία οι Θεσσαλονικείς επικράτησαν με 3-2, θα έκρινε σε μεγάλο βαθμό την ομάδα που θα καταλάμβανε την τρίτη προνομιούχο θέση για την συμμετοχή στο Τσάμπιονς λιγκ.

Στο γήπεδο της Τούμπας θα υπάρχουν πολλοί φίλοι του ΠΑΟΚ από την επαρχία, ενώ έχουν πουληθεί εισιτήρια και σε Έλληνες ομογενείς που ζουν στη Γερμανία.

Αμφίβολοι Εγκωμίτης, Γιασεμάκης

Στην τελευταία προπόνηση της ομάδας, το πρωί του Σαββάτου, θα κριθεί η συμμετοχή των δύο Κυπρίων, του Γιώτη Εγκωμίτη και του Γιασεμή Γιασεμάκη. Οι δύο ποδοσφαιριστές ακολούθησαν ατομικό πρόγραμμα την Παρασκευή, στις εγκαταστάσεις της Σουρωτής, όπου προπονήθηκε ο ΠΑΟΚ. Αμφότεροι δεν ένιωσαν ενοχλήσεις και το Σάββατο θα ακολουθήσουν το πρόγραμμα της ομάδας. Αν ολοκληρώσουν την προπόνηση χωρίς ενοχλήσεις, θα συμπεριληφθούν από το Νίκο Καραγεωργίου στην αποστολή, για το Κυριακάτικο ντέρμπι με τον Ολυμπιακό.

Αναλυτικά το πρόγραμμα της Α'Εθνικής

ΣΑΒΒΑΤΟ

16:00 (ΑΚ Πηγαδιών) Ξάνθη-Αιγάλεω
17:00 (Θ. Βαρδινογιάννης) ΟΦΗ-Καλλιθέα

ΚΥΡΙΑΚΗ

15:30 (Νεάπολης) Χαλκηδόνα-Εργοτέλης
15:30 (Κέρκυρας) Κέρκυρα-Απόλλων Καλαμαριάς
15:30 (Καυτανζόγλειο) Ηρακλής-Ιωνικός
17:30 (ΟΑΚΑ) ΑΕΚ-Αρης
18:15 (Τούμπας) ΠΑΟΚ-Ολυμπιακός
19:00 (Πανιωνίου ΓΣ) Πανιώνιος-Παναθηναϊκός







"Σφίγγει τα δόντια" ο Σουγγάρας!

Μπορεί να έμειναν λίγοι, όμως όπως αποδεικνύεται καθημερινά πλέον, οι εναπομείναντες παίκτες του Φιλίππου, έχουν τεράστια αποθέματα ψυχής. Τρανό παράδειγμα, αποτελεί η περίπτωση του Στέφανου Σουγγάρα, ο οποίος παρά τα άσχημα μαντάτα, που έφερε η μαγνητική τομογραφία στη οποία υποβλήθηκε την Τετάρτη στο γόνατο, θα σφίξει στην κυριολεξία, τα δόντια του, για να βοηθήσει την ομάδα του, στην προσπάθεια που κάνει να κατακτήσει το πρωτάθλημα!



Παρά το σοβαρό πρόβλημα τραυματισμού που αντιμετωπίζει ο Στέφανος Σουγγάρας (φώτο), ο πίβοτ του Φιλίππου σφίγγει τα δόντια του για να βοηθήσει τον Φίλιππο να κατακτήσει το πρωτάθλημα

Το ιστορικό της υπόθεσης, ξεκινάει από την προηγούμενη χρονιά. Αν θυμάστε, τότε, στα μέσα της αγωνιστικής περιόδου, ο πίβοτ του Φιλίππού, είχε τραυματιστεί στο ντέρμπι με τον Πανελλήνιο στην Αθήνα (ρήξη πρόσθιου χιαστού), όμως τότε, αντί να κάνει την χειρουργική επέμβαση που θα έλυνε οριστικά το πρόβλημα, προτίμησε την θεραπευτική αγωγή,. για να βοηθήσει την ομάδα στις δύσκολες αγωνιστικές υποχρεώσεις που είχε.

Το πρόβλημα μπορεί να υπήρχε, όμως ο Στέφανος Σουγγάρας ήταν σε θέση να βοηθήσει την ομάδα, παρά τις ενοχλήσεις που είχε. Το προηγούμενο Σάββατο λοιπόν, στο παιχνίδι με τον Διομήδη, ο "ερυθρόλευκος" άσσος ξανάνιωσε ενοχλήσεις στο ίδιο γόνατο και πλέον αργά, ή, γρήγορα, θα πρέπει να μπει στο χειρουργείο, για να αποκαταστήσει την ζημιά (υπάρχουν βλάβες στο χόνδρο και ελεύθερα σώματα εντός της άρθρωσης).

Μετά την συζήτηση μεταξύ του παίκτη, του προσωπικού ιατρού του ιατρού, κ. Μανόλη Παπακώστα και του Νίκου Μάντζου, αποφασίστηκε, κυρίως χάρη στην θέληση του Στέφανου Σουγγάρα, ο παίκτης να ακολουθήσει συντηρητική προπόνηση, χωρίς ιδιαίτερες εντάσεις και βάρη, για να είναι σε θέση, όσο αυτό είναι δυνατόν, να βοηθήσει τον Φίλιππο, τουλάχιστον μέχρι το παιχνίδι με τον Αθηναϊκό (3 Απριλίου), και από κει και έπειτα, θα αποφασιστεί οριστικά πια, το τι, μέλει γενέσθαι.

Για νίκη στην Καλαμαριά

Όσον αφορά το σημερινό, εκτός έδρας παιχνίδι με τον Απόλλωνα Καλαμαριάς, ο μοναδικός στόχος του Φιλίππου, είναι η νίκη, που θα κρατήσει σε απόσταση βολής, τους "ερυθρολεύκους" από τον πρωτοπόρο, αυτήν την στιγμή, του βαθμολογικού πίνακα, Αθηναϊκό. Στο σημερινό παιχνίδι, ο προπονητής του Φιλίππου, ίσως να μην χρησιμοποιήσει τον Στέφανο Σουγγάρα, ο οποίος ωστόσο θα είναι στην αποστολή.

Η βαθμολογία

1. Αθηναϊκός	22	373-280
2. **Φίλιππος**	**21**	374-305
3. Πανελλήνιος	19	342-296
4. Κιλκίς	19	388-346
5. Διομήδης	16	345-337
6. ΑΣΕ Δούκας	14	374-354
7. Ιωνικός	12	313-333
8. ΒΑΟ	9	356-402
9. Γ.Σ. Ηλιούπολης	9	319-332
10. Απόλλων	8	309-329
11. Γ.Σ. Κορωπίου	6	277-311
12. Αρχέλαος	2	294-405

Το πρόγραμμα της 14ης αγωνιστικής

Το πρόγραμμα της 14ης αγωνιστικής περιλαμβάνει αρκετές ενδιαφέρουσες αναμετρήσεις, σήμερα Σάββατο, καθώς και αύριο, Κυριακή, το Πρωτάθλημα της Α1 ανδρών περιλαμβάνει τα εξής παιχνίδια:

Σήμερα:

17.30: Ιωνικός GRATSIAS - Γ.Σ. Κορωπίου (Κορρές, Παράσχος).

18.00: Κιλκίς ΕΝΙΜΕΞ - Γ.Σ. Ηλιούπολης (Πάτιος, Τσιάνας).

19.45: ΑΣΕ Δούκα - Αρχέλαος ΑΛΠΑΚ (Καραπάνος, Χρόνης).

20.00: ΝΕΟΔΟΜΗ Απόλλων - Φίλιππος FILOXYL (Μπεμπέτσος, Μεϊμαρίδης).

Αύριο:

15.45: Διομήδης Άργους - Αθηναϊκός (Κατσίκης, Μιχαηλίδης). Το συγκεκριμένο παιχνίδι θα μεταδοθεί απ' ευθείας από την ΕΤ-3.

16.00: Πανελλήνιος ΑΝΤ-1 - ΒΑΟ (Βήτας, Δημόπουλος).

αθλητισμός

Γράφει ο
Γιώργος Μεταξάς
gmetaxas@laosver.gr

Ματιά στο παρελθόν

Με τους αγώνες της 14ης αγωνιστικής συνεχίζεται το πρωτάθλημα της Α1 Εθνικής Ανδρών. Ας δούμε όμως τι έχουν κάνει μέχρι τώρα οι αντίπαλοι.



Απόλλων Καλ. - Φίλιππος

Πολύ μικρή προϊστορία υπάρχει μεταξύ των 2 ομάδων. Ο Απόλλων Καλαμαριάς μόλις την περασμένη αγωνιστική περίοδο ανέβηκε στην Μεγάλη Κατηγορία. Είναι η 4η συνάντηση των 2 αντιπάλων. Στις προηγούμενες 3 ο Φίλιππος έχει σημειώσει 3 νίκες. Πέτυχε δε 106 τέρματα, ενώ ο Απόλλων Καλαμαριάς 79. Πρώτος σκόρερ του Φιλίππου είναι ο Δημήτρης Τζιμούρτος με 22 τέρματα σε 3 αγώνες.

Πανελλήνιος - ΒΑΟ

Αρκετά μεγάλη προϊστορία έχουν οι 2 ομάδες. Στο πρωτάθλημα της Μεγάλης Κατηγορίας έχουν συναντηθεί 35 φορές.

Ο Πανελλήνιος σημείωσε 21 νίκες και ο ΒΑΟ 12, ενώ 2 αγώνες έχουν λήξει χωρίς νικητή. Οι γηπεδούχοι πέτυχαν 852 τέρματα και οι φιλοξενούμενοι 763.

Δούκας - Αρχέλαος

Πολύ μεγάλη προϊστορία υπάρχει μεταξύ των 2 ομάδων. Στο πρωτάθλημα έχουν συναντηθεί 52 φορές. Ο Δούκας έχει 32 νίκες, ο Αρχέλαος 17, ενώ 3 αγώνες έχουν λήξει χωρίς νικητή. Ο γηπεδούχος πέτυχε 1.277 τέρματα ενώ ο φιλοξενούμενος 1.173.

Διομήδης - Αθηναϊκός

Μικρή προϊστορία υπάρχει μεταξύ των 2 ομάδων. Έχουν συναντηθεί μόλις 3 φορές και ο Αθηναϊκός μετράει ισάριθμες νίκες. Ο Διομήδης έχει πετύχει 65 τέρματα και ο Αθηναϊκός 88.

ΓΑΣ Κιλκίς - ΓΣ Ηλιούπολης

Άλλο ένα παιχνίδι με πολύ μικρή προϊστορία. Είναι η 4η συνάντηση μεταξύ των 2 ομάδων. Στις προηγούμενες 3 ο ΓΑΣ Κιλκίς σημείωσε 3 νίκες. Πέτυχε δε 94 τέρματα και ο ΓΣ Ηλιούπολης 80.

Ιωνικός Ν.Φ. - ΓΣ Κορωπίου

Ο ΓΣ Κορωπίου είναι νεοφώτιστος στην Α1 Εθνική Κατηγορία Ανδρών. Στον α΄γύρο, στο Κορωπί νίκησε τον Ιωνικό με 18-17.

Στέφανος Οικονομόπουλος







αθλητισμός

Μείον τρεις η Αλεξάνδρεια

Συνέχεια στις νίκες θα προσπαθήσει να δώσει η Αλεξάνδρεια αύριο με αντίπαλο την ομάδα της Γαλατινής στο γήπεδο της με σκοπό να διατηρήσει την υπάρχουσα διαφορά του ενός βαθμού που την χωρίζει με τον πρωτοπόρο Πιερικό (που έρχεται αύριο αντιμέτωπος με τον Τιτάνα Σερβίων στην έδρα του).

Στον αγώνα με την Γαλατινή τα προβλήματα για την Αλεξάνδρεια είναι δεδομένα, καθώς θα απουσιάσουν οι Πατρίκας (συμπλήρωσε 4 κίτρινες κάρτες) Στουγιαννόπουλος και Παπακωνσταντίνου (αμφότεροι στο ματς αυτό θα εκτίσουν την δεύτερη και τελευταία αγωνιστική της τιμωρίας τους).

Σ'ότι αφορά τους Πεϊκο και Βασίλη Παπαδόπουλο δείχνουν ότι είναι σε θέση να αγωνισθούν μια και έχουν αναρρώσει και βρίσκονται στην διάθεση της τεχνικής ηγεσίας.

Ο Τάκης Παπαδόπουλος που ένοιωσε ιδιαίτερα προβληματισμένος από την απόδοση των παικτών του στα δύο τελευταία παιχνίδια (Αιγινιακός και Κάστορα) πλην όμως νικηφόρα θα πρέπει να βρει την "αντιβίωση" όπου θα καταφέρει αγωνιστικά να ανεβάσει στροφές η ομάδα και να φθάσει σε ζηλευτά επίπεδα απόδοσης.



Τις πολύτιμες υπηρεσίες του αναμένεται να προσφέρει και αύριο ο Δ. Γιουρόπουλος στην προσπάθεια της ομάδας του να πάρει τη νίκη στον αγώνα με την Γαλατηνή.

Γράφουν οι:
Παύλος Τουτουντζίδης
Γιώργος Μεταξάς

Επτάδα απουσιών στην Ένωση Απ. Παύλου

Την κακοδαιμονία που την δέρνει στα εντός έδρας παιχνίδια θα προσπαθήσει να...ξορκίσει η Ένωση Αποστόλου Παύλου στο αυριανό παιχνίδι με αντίπαλο την Ακαδημία Ποδοσφαίρου Βέροιας.



Ένας από τους απόντες του αυριανού αγώνα για την ΕΑΠ είναι ο Τόλης Τερζής

Οι "νερατζούρι" με ανεβασμένο το ηθικό από την εκτός έδρας νίκη επί της Νάουσας την περασμένη αγωνιστική θέλουν να πάρουν την νίκη στο ματς αυτό, μια και την αγνοούν στο γήπεδο τους από τις 30 Οκτωβρίου (είχαν κερδίσει τότε την Νάουσα του Πέτρου Ραβούση!)

"Κάποτε θα πρέπει να μπορέσουμε να νικήσουμε και στο γήπεδο μας για να έχουν νόημα και οι νίκες που κάνουμε σε εκτός έδρας παιχνίδια όπως η τελευταία μας επιτυχία στη Νάουσα" επεσήμανε ο τεχνικός Λευτέρης Κελεσίδης. Ο οποίος πάντως δεν μπορεί να νοιώθει ευχάριστα αφού ούτε λίγο ούτε πολύ έχει να αντιμετωπίσει 7 απουσίες οι οποίες του στερούν την δυνατότητα να καταλήξει στο σχήμα που επιθυμεί απέναντι σε μία ομάδα που κάνει μία υπερπροσπάθεια να απεγκλωβιστεί από τις τελευταίες θέσεις του βαθμολογικού πίνακα και να εξασφαλίσει την επιβίωση της στην κατηγορία.

Απόντες λοιπόν από το αυριανό παιχνίδι, θα είναι οι τιμωρημένοι Τερζής, Τζεϊρανίδης και Τοσουνίδης (οι δύο πρώτοι συμπλήρωσαν 4 κίτρινες κάρτες ενώ ο τρίτος επτά!), οι...μόνιμοι, απόντες εδώ και αρκετό καιρό Τσιότσιος και Τόπης (των οποίων η περίπτωση απαιτεί καλύτερη αντιμετώπιση από τους διοικούντες της ομάδας στα προβλήματα τραυματισμών που αντιμετωπίζουν) καθώς και οι Σταύρος Κελεσίδης και Κώστας Τουμαράς που έχει τεθεί νοκ άουτ από το ξεκίνημα της χρονιάς.

Στον αντίποδα επιστρέφει ο Γιώργος Αραμπατζής που εξέτισε την τιμωρία του. Λαμβάνοντας λοιπόν όλα αυτά υπόψιν γίνεται κατανοητό με ποιες προϋποθέσεις καλείται να αγωνισθεί αύριο η ΕΑΠ κόντρα στους "μπέμπηδες" του Γιάννη Γιάννου και το κατά πόσον δυνατή είναι η επίτευξη της νίκης.

"Ο δρόμος... δεν είναι εύκολος όσο φαίνεται"

Τα αγωνιστικά προβλήματα έχουν γίνει πλέον τρόπος ζωής, για τα αποδυτήρια της Νάουσας, ωστόσο, κανείς δεν φαίνεται διατεθειμένος να καταθέσει τα όπλα, στην πιο κρίσιμη καμπή του πρωταθλήματος.

Τόσο οι παίκτες, όσο και ο προπονητής της ομάδας Μιχάλης Αλεξιάδης, δείχνουν να έχουν συνειδητοποιήσει πλήρως το δύσκολο της αποστολής τους, την οποία θέλουν να φέρουν εις πέρας.

Μια "ντουζίνα" προβλημάτων

Ούτε λίγο ούτε πολύ, δέκα (!) παίκτες δεν μπορεί να υπολογίζει για το αυριανό κρίσιμο παιχνίδι με τον Μακεδονικό στην Φούφα ο Μιχάλης Αλεξιάδης.

Έχουμε και λέμε λοιπόν: Βλαχοδήμος, Στέλιος Μουρτζίλας, Περηφανόπουλος, Μοσχοβάκος, Στεφανής και Παπατάνος είναι εδώ και αρκετό καιρό τραυματίες. Σ' αυτούς, προστέθηκαν από την προηγούμενη εβδομάδα και οι Ιγνατιάδης, Τενεδιός.

Η λίστα δεν σταματάει εδώ και στους παραπάνω παίκτες θα πρέπει να προσθέσουμε και τους τιμωρημένους Γρηγοριάδη, Ματάτη, οι οποίοι στο παιχνίδι με την Ένωση Αποστόλου Παύλου συμπλήρωσαν την τέταρτη κάρτα τους στο πρωτάθλημα με αποτέλεσμα να απουσιάσουν από το αυριανό παιχνίδι.

Όπως γίνεται εύκολα αντιληπτό οι επιλογές για τον τεχνικό της Νάουσας είναι περιορισμένες. Ωστόσο ο Μιχάλης Αλεξιάδης ελπίζει πως τουλάχιστον στη συνέχεια δεν θα υπάρξουν νέα κρούσματα τραυματισμών.



Ο Στέργιος Μουρτζίλας είναι ένας από τους πολλούς τραυματίες που έχει αυτή τη στιγμή η Νάουσα

"Ο δρόμος δεν είναι εύκολος..."

Την πεποίθησή του, ότι πρέπει να καταβληθεί μεγάλη προσπάθεια απ' όλους ούτως ώστε η ομάδα να πετύχει τον στόχο της εξέφρασε μεταξύ άλλων ο Μιχάλης Αλεξιάδης ο οποίος τόνισε χαρακτηριστικά: ***"Δεν πρέπει να κοπτάμε πίσω, αν και η ομάδα δικαιούταν κάτι παραπάνω απ' το παιχνίδι με την Ένωση. Πιστεύω πως ήμασταν άτυχοι. Από εκεί και πέρα χρειάζεται μεγάλη προσπάθεια από όλους για να παραμείνει η ομάδα στην κατηγορία. Ο δρόμος δεν είναι εύκολος όσο φαίνεται".***

Η βαθμολογία

	ΑΓ.	ΤΕΡ.	Β.
1.Πιερικός	20	59-11	52
2.ΑΕ Αλεξάνδρειας	20	38-18	51
3.Εθνικός Κατ.	20	31-22	34
4.Βατανιακός Κατ.	20	32-30	31
5.Ένωση Απ. Παύλου	18	20-20	29
6.ΑΕ Κοζάνης	20	32-32	28
7.Φ.Α.Σ Νάουσα	19	24-21	27
8.Μακεδονικός Φούφα	19	16-25	23
9.Άρης Καρπερού	18	21-31	23
10.Α.Ο. Κάστωρ	20	26-26	22
11.Γαλατινή	18	20-35	20
12.Τιτάν Σερβίων	20	19-27	19
13.Π.Α.Σ Φλώρινας	19	27-29	18
14.Ακαδ. Ποδ. Βέροιας	19	17-33	16
15.Αιγινιακός	20	14-36	6

Το αυριανό πρόγραμμα

Α.Ε. Αλεξάνδρειας-Γαλατινή (3-1)
Μακεδονικός Φούφα-Φ.Α.Σ. Νάουσα (0-0)
Α.Ο. Κάστωρ-Βατανιακός Κατ. (1-2)
Ένωση Απ. Παύλου-Ακαδ. Ποδ. Βέροιας (2-1)
Αιγινιακός-Εθνικός Κατ. (1-3)
Άρης Καρπερού-Π.Α.Σ. Φλώρινας (1-0)
Πιερικός-Τιτάν Σερβίων (4-2)
Ρεπό: Α.Ε. Κοζάνης
-Σε παρένθεση τα αποτελέσματα των αγώνων στον α΄γύρο.

"Θα φανεί στο γήπεδο"

Ο Γιάννης Γιάννου δήλωσε πως η ομάδα του είναι πανέτοιμη για το αυριανό ντέρμπι με την ΕΑΠ, ωστόσο αυτό θα πρέπει να φανεί στο γήπεδο

Ακόμη ένα δύσκολο παιχνίδι, περιμένει την Ακαδημία Βέροιας την Κυριακή. Αυτή την φορά, οι "μπέμπηδες" αντιμετωπίζουν στο γειτονικό ντέρμπι την ελλιπή, πλην όμως πάντοτε επικίνδυνη Ένωση Αποστόλου Παύλου, με στόχο ένα θετικό αποτέλεσμα που θα τους διατηρήσει κοντά στην γραμμή που τους χωρίζει από την παραμονή στην κατηγορία.



Τα προβλήματα, για τον προπονητή της Ακαδημίας, είναι δύο. Απών από την αυριανή αναμέτρηση θα είναι οι Τσιάμπας και Γκατζίδης (αμφότεροι τιμωρημένοι).

Από την άλλη, ο Πάλλας, ξεπέρασε τις ενοχλήσεις που ένιωθε στον ώμο, θέτοντας εαυτόν, στη διάθεση του προπονητή του.

Κλινήρης ο Κατσιπελίδης

Ανησυχία, υπήρχε για τον Γιώργο Κατσιπελίδη, ο οποίος είναι κλινήρης από την Τετάρτη, όμως απ' ότι φαίνεται ο δυναμικός παίχτης θα είναι στο αρχικό σχήμα της Κυριακής, αφού φαίνεται να έχει ξεπεράσει την γρίπη, που τον ταλαιπωρούσε τις τελευταίες ημέρες.

"Προετοιμαστήκαμε κατάλληλα"

Η αισιοδοξία δεν λείπει, από τις τάξεις της Ακαδημίας, για το αυριανό, σπουδαίο παιχνίδι, με την Ένωση. Μιλώντας λοιπόν στον "Λ" ο προπονητής των "μπέμπηδων" τόνισε:

"Προετοιμαστήκαμε κατάλληλα, γι' αυτό το παιχνίδι θα παίξουμε με στόχο το θετικό αποτέλεσμα και στο γήπεδο θα φανεί, αν η προσπάθεια που θα καταβάλουμε, θα είναι αυτή που πρέπει".

Σήμερα, η ομάδα θα πραγματοποιήσει χαλάρωμα, μετά το οποίο θα ανακοινωθεί η αποστολή του αυριανού παιχνιδιού.

Δημόσια Κεντρική Βιβλιοθήκη Βέροιας

• ΕΠΣ ΗΜΑΘΙΑΣ Α΄ ΚΑΤΗΓΟΡΙΑ • ΕΠΣ ΗΜΑΘΙΑΣ Α΄ ΚΑΤΗΓΟΡΙΑ • ΕΠΣ ΗΜΑΘΙΑΣ

"Η μητέρα των μαχών!"

Τρίκαλα και Νεόκαστρο "συγκρούονται" σήμερα μεταξύ τους με...φόντο τον τίτλο του πρωταθλήματος.

Δράση και σήμερα στο πρωτάθλημα της Α΄κατηγορίας με τα φώτα να πέφτουν στον Πλάτανο. Εκεί ό-που ο - τύποις - γηπεδούχος Μ.Αλέξανδρος Τρικάλων φιλοξενεί τον Αχιλλέα Νεοκάστρου στο ντέρμπι των πρωτοπόρων της 21ης αγωνιστικής ή την "μητέρα των μαχών" όπως έχει χαρακτηρισθεί. Από το αποτέλεσμα της οποίας θα ξεκαθαρίσει σ΄έναν μεγάλο βαθμό και ο πρωταθλητής της φετινής περιόδου.



Πανέτοιμοι παρουσιάζονται οι παίκτες του Στέφανου Στόϊκα για το σημερινό παιχνίδι με το Νεόκαστρο όπου με νίκη θα έρθουν πολύ κοντά στην κατάκτηση του φετινού τίτλου



Την νίκη για να αποδείξει ότι είναι η καλύτερη ομάδα του πρωταθλήματος θα προσπαθήσι να πετύχει σήμερα σε βάρος των Τρικάλων στο μεγάλο ντέρμπι της 21ης αγωνιστικής

Το "τραίνο" των Τρικάλων λοιπόν δεν είναι διατεθειμένο να σταματήσει ούτε σήμερα και στοχεύει σε μία ακόμη νίκη που θα του δώσει το δικαίωμα να παραμείνει στο ρετιρέ του βαθμολογικού πίνακα και με "αέρα" πέντε πόντων από τον σημερινό αντίπαλο του.

Από την άλλη η ομάδα του Νεοκάστρου θα μεταβεί στον Πλάτανο με στόχο να πάρει το "διπλό" και να αποδείξει ότι είναι η καλύτερη ομάδα και συνάμα να "πατήσει" στην κορυφή του βαθμολογικού Έβερεστ.

Χωρίς κανένα πρόβλημα οι δύο ομάδες

Από αγωνιστικής πλευράς οι δύο σημερινοί μονομάχοι θα παραταχθούν χωρίς την ύπαρξη προβλημάτων. Κάτι που δίνει την δυνατότητα στους δύο προπονητές Στέφαν Στόϊκα και Βασίλη Ιωάννου να κάνουν τις καλύτερες δυνατές επιλογές παικτών πάνω στα σχέδια που έχουν καταστρώσει γι΄αυτό το παιχνίδι της χρονιάς.

Κοσμοπλημύρα σήμερα στο γήπεδο του Πλατάνου

Φυσικά περιττό είναι να σημειωθεί ότι το στάδιο του Πλατάνου αναμένεται σήμερα να γνωρίσει πιένες καθώς κάθε γωνιά του θα κατακλυσθεί από φιλάθλους των δύο ομάδων αλλά και πολλούς άλλους ενδιαφερόμενους θεατές.

Το υπόλοιπο πρόγραμμα

Εκτός όμως από το μεγάλο ντέρμπι της 21ης αγωνιστικής, στο πρόγραμμα υπάρχουν και άλλες έξι συναντήσεις στις οποίες το ενδιαφέρον δεν εκλείπει.

Κουλούρα - Μονόσπιτα

Η μεν Κουλούρα θέλει ύστερα από τις απανωτές και σε μεγάλη έκταση ήττες που γνώρισε να επιστρέψει στα νικηφόρα αποτελέσματα και να αυξήσει την βαθμολογική της συγκομιδή. Η δε ομάδα των Μονοσπίτων επιζητάει ένα θετικό αποτέλεσμα ώστε να μείνει "ζωντανή" στην υπόθεση παραμονή...

Μελίκη - Πλάτανος

Με ενδιαφέρον αναμένεται το παιχνίδι στην Μελίκη ανάμεσα στον τοπικό Φίλιππο και τον Μακεδονικό Πλατάνου. Το συγκρότημα της Μελίκης έχει ανεβάσει αισθητά την απόδοση του, το τελευταίο διάστημα και διεκδικεί με αξιώσεις τη νίκη.

Την οποία σε περίπτωση που κατακτήσει θα βρεθεί ισόβαθμο του σημερινού αντιπάλου του. Αλλά και οι "πράσινοι" του Διονύση Μπούρα θα επιδιώξουν να πάρουν ένα καλό αποτέλεσμα μια και είναι μέσα στις δυνατότητες τους.

Κλειδί - Αγ.Βαρβάρα

Το φαβορί του σημερινού αγώνα στο Κλειδί είναι ο Εθνικός. Οι "κυανόλευκοι" υποδέχονται την Αγία Βαρβάρα και θεωρητικώς έχουν τον πρώτο λόγο στην αναμέτρηση. Βέβαια οι "πράσινοι" του Χρήστου Τσελιόπουλου αποτελούν ένα από τα πιο αξιόλογα συγκροτήματα της κατηγορίας και θα προσπαθήσουν για το καλύτερο, οπότε αναμένεται να γίνει ένα καλό παιχνίδι.

Καβάσιλα - Νικομήδεια

"Καίγονται" για τους βαθμούς της νίκης Καβάσιλα και Νικομήδεια που σήμερα διασταυρώνουν τα ξίφη τους στο γήπεδο των Καβασίλων. Οι "κιτρινόμαυροι" του Σάββα Αβετίδη μετά το τρίποντο της νίκης που "καρπώθηκαν" χωρίς να αγωνισθούν απέναντι στον Ατρόμητο Διαβατού την προηγούμενη αγωνιστική, θέλουν να προσθέσουν στο ενεργητικό τους ένα ακόμη τρίποντο με το οποίο θα κατασθεί δυνατό να κρατηθούν πάνω από την διαχωριστική γραμμή. Ενώ οι Νικομηδιώτες πρέπει να πάρουν το "διπλό" αν θέλουν να ελπίζουν για την παραμονή στην κατηγορία.

ΑΕΠ Βέροιας - ΠΑΟΚ Αλεξ/δρειας

Επιστροφή στις νίκες θα επιδιώξει η ΑΕΠ Βέροιας με αντίπαλο τον ΠΑΟΚ Αλεξάνδρειας, του οποίου μάλιστα στον πρώτο γύρο είχε επιβληθεί. Από την άλλη οι "ασπρόμαυροι" του Στέφανου Τριανταφυλλίδη παρ΄ότι δεν έχουν βαθμολογικό άγχος, δεν θέλουν να φύγουν άπρακτοι από την Ραχιά.

Δόξα Νάουσας - Λευκάδια

Βαθμολογικό ενδιαφέρον έχει μόνο για την Δόξα Νάουσας, το σημερινό μάτς του γηπέδου της Νάουσας με αντίπαλο τα Λευκάδια που αθόρυβα - αθόρυβα "έπιασε" στην Πέμπτη θέση τον Εθνικό Κλειδίου μετά και την άνετη επικράτηση τους σε βάρος των Μονοσπίτων το περασμένο Σάββατο. Οι "ασπρόμαυροι" της Νάουσας με ανεβασμένη την ψυχολογία από το "διπλό" που πέτυχαν στον αγώνα με την Νικομήδεια θα τα δώσουν όλα απέναντι στα Λευκάδια που έχουν μάθει να παλεύουν και να χτυπούν τα παιχνίδια όπως έχουν δείξει με την μέχρι τώρα πορεία τους στο πρωτάθλημα.

Αθλητισμός

Επιμέλεια: Παύλος Τουτουντζίδης

Η βαθμολογία (σε 20 αγώνες)

ΟΜΑΔΕΣ	ΒΑΘΜΟΙ	ΓΚΟΛ
1.Τρίκαλα	53	37-10
2.Νεόκαστρο	51	48-13
3.ΑΕΠ Βέρ.	40	42-17
4.Αγ. Βαρβάρα	32	39-23
5.Κλειδί	31	29-29
6.Λευκάδια	31	34-32
7.ΠΑΟΚ Αλ.	30	29-34
8.Πλάτανος	28	32-25
9.Κουλούρα	27	28-33
10.Μελίκη	25	27-24
11.Κοπανός	22	25-32
12.Καβάσιλα	21	19-29
13.Μονόσπιτα	21	20-38
14.Δόξα Ν.	18	21-45
15.Νικομήδεια	16	21-38
16.Διαβατός	3	12-39

*Ο Ατρόμητος Διαβατού έχει αποβληθεί από το πρωτάθλημα.

Επόμενη αγωνιστική (Σάββατο 5/3-3.30μ.μ.)

Κοπανός - Διαβατός (0-0)
Μελίκη - Πλάτανος (0-0)
ΑΕΠ Βέρ. - ΠΑΟΚ Αλεξ. (2-0)
Καβάσιλα - Νικομήδεια (1-3)
Δόξα Ν. - Λευκάδια (2-2)
Κλειδί - Αγ. Βαρβάρα (1-1)
Κουλούρα - Μονόσπιτα (0-0)
Τρίκαλα - Νεόκαστρο (1-1)*

Σε παρένθεση τα αποτελέσματα των αγώνων στον α΄γύρο.

ΤΗΛΕΟΠΤΙΚΕΣ ΠΑΡΑΓΩΓΕΣ
ΕΙΚΟΝΟΣΚΟΠΗΣΗ ΕΠΕΞΕΡΓΑΣΙΑ
ΜΕΤΑΤΡΟΠΕΣ ΕΚΤΥΠΩΣΗ
ΑΠΟ ΠΡΟΣ ΟΛΑ ΤΑ ΜΕΣΑ
ΑΝΑΛΟΓΙΚΗΣ& ΨΗΦΙΑΚΗΣ ΕΙΚΟΝΑΣ
FOCUS
DIGITAL
ΤΑΣΟΣ ΑΣΙΚΙΔΗΣ
ΒΕΡΟΙΑ
ΙΠΠΟΚΡΑΤΟΥΣ 34
21789-28077
www.asikidis.com

Β΄ κατηγορία -Β΄ κατηγορία- Β΄ κατηγορία-

Α΄όμιλος

ΟΜΑΔΕΣ	ΒΑΘΜΟΙ	ΓΚΟΛ
1.Παλατίτσια	52	52-16
2.Καψόχωρα	47	42-11
3.Βεργίνα	44	41-12
4.Συκιά	41	47-25
5.Αγκάθια	40	43-23
6.Πρόδρομος	34	39-28
7.Ακαδημία 2000	30	30-27
8.Κυδωνιά	27	44-36
9.Ασώματα	24	37-42
10.Σκυλίτσι	22	36-53
11.Πρασινάδα	22	27-40
12.Παλαιοχώρι	20	23-45
13.Νησέλι	20	18-28
14.Ξεχασμένη	20	19-36
15.Νεοχώρι	6	18-53
16.Νησί	4	14-53

Το αυριανό πρόγραμμα(3.30μ.μ.)

Καψόχωρα - Συκιά (0-1)
Ασώματα - Παλατίτσια (0-7)
Πρόδρομος - Αγκαθιά (2-3)
Ακαδημία 2000 - Πρασινάδα (3-1)
Νησέλι - Νησί (3-2)
Βεργίνα - Σκυλίτσι (0-2)
Ξεχασμένη - Κυδωνιά (2-1)
Νεοχώρι - Παλαιοχώρι (1-3)

Β΄όμιλος

ΟΜΑΔΕΣ	ΒΑΘΜΟΙ	ΓΚΟΛ
1.Ριζώματα	50	64-13
2.Επισκοπή	49	66-31
3.Αχιλλέας Ν.	48	55-19
4.ΓΑΣ Κοπανού	34	49-32
5.Ζερβοχώρι	32	42-35
6.Τριπόταμος	32	50-30
7.Μακεδόνας Β.	30	47-44
8.Αρχάγγελος	29	31-25
9.Λυκογιάννης	25	38-40
10.Βέρμιο Β.	25	34-36
11.Ακαδημία Απ. Π.	24	29-36
12.Ολυμπιακός Ν.	22	39-63
13.Μαρίνα	15	26-49
14.Πατρίδα	12	14-37
15.Σφηκιά	12	30-62
16.Ταγαροχώρι	9	24-72

Το αυριανό πρόγραμμα(10.30π.μ.)

Ταγαροχώρι - Ζερβοχώρι (1-7)
ΓΑΣ Κοπανού - Πατρίδα (1-1)
Λυκογιάννης-Επισκοπή (2-3)
Σφηκιά - Αχιλλέας Ν. (1-5)
Ακαδημία Απ. Π. - Μακεδόνας Β. (1-1)
Βέρμιο Β. - Ριζώματα (0-2)
Αρχάγγελος - Μαρίνα (0-0)
Ολυμ/κός Ν. - Τριπόταμος (1-6)

Δημοσία Κεντρική Βιβλιοθήκη Βέροιας

αθλητισμός

Επιμέλεια:
Σ. Οικονομόπουλος
Παύλος Τουτουντζίδης

ΜΠΑΣΚΕΤ Γ΄ ΕΘΝΙΚΗ

Στον Εύοσμο παίζει ο Φίλιππος

Εντός έδρας ο ΑΟΚ κόντρα στον Ολυμπιακό Βόλου

Διεξάγεται αύριο η 19η αγωνιστική στο πρωτάθλημα της Γ΄ Εθνικής ανδρών, εκεί όπου όσον αφορά τον α΄όμιλο, οι ισοβαθμούντες στην κορυφή του βαθμολογικού πίνακα Τρίκαλα 2000 και Αχιλλέας Τριανδρίας έχουν ως μοναδική επιδίωξη τη νίκη με το συγκρότημα των Τρικάλων να φιλοξενεί στο γήπεδο του την Γουμένισσα ενώ η ομάδα της Θεσσαλονίκης να αγωνίζεται στο Λιτόχωρο κόντρα στον Αρχέλαο.



Ο τραυματισμός του Βασίλη Τσακίρη στην ποδοκνημική προβληματίζει τον προπονητή του Φιλίππου εν όψει του αυριανού αγώνα με τον Αίαντα Ευόσμου εκτός έδρας

Στην Καστοριά το συγκρότημα του κ. Δημητριάδη που κατέχει την Τρίτη θέση στον βαθμολογικό πίνακα υποδέχεται τους Τιτάνες Παλαμά με στόχο να προσθέσει δύο ακόμη βαθμούς στο ενεργητικό του.

Στον Εύοσμο παίζει ο Φίλιππος

Μακρυά από το "σπίτι" του παίζει ο Φίλιππος που τίθεται αντιμέτωπος με τον Αίαντα Ευόσμου έχοντας να αντιμετωπίσει τον τραυματισμό του Βασίλη Τσακίρη που χτύπησε στην προπόνηση της Πέμπτης και το..γνωστό πρόβλημα του Θανάση Τζωρτζίδη.

"Πάμε να διεκδικήσουμε την νίκη στον Εύοσμο απέναντι στον Αίαντα έχοντας όμως να αναλογισθούμε τα προβλήματα τραυματισμών που έχουμε καθώς και το ότι δεν έχουμε βάθος πάγκου" δήλωσε χθες στο "Λαό" ο Χρήστος Μπλατσιώτης για τον αγώνα της Κυριακής.

Κόντρα στον Ολυμπιακό Βόλου ο ΑΟΚ

Η άλλη ομάδα της Βέροιας ο ΑΟΚ, υποδέχεται στο "Δημήτριος Βικέλας" τον Ολυμπιακό Βόλου σ'ένα παιχνίδι στο οποίο οι γηπεδούχοι σαφώς και δεν είναι σε θέση να απειλήσουν τον αντίπαλο τους κάτι το οποίο αποτυπώνεται από την βαθμολογική διαφορά που χωρίζει τις δύο ομάδας και ενίοτε από την δεδομένη διαφορά δυναμικότητας που υπάρχει ανάμεσα τους.

Στους υπόλοιπους αγώνες του προγράμματος ο 21ος αιώνας Καρδίτσας τίθεται αντιμέτωπος του Αιγινιακού ενώ η Νίκη Βόλου συναντάται με την ΑΕ Λάρισας σε μία αναμέτρηση με έντονο βαθμολογικό ενδιαφέρον.

Αναλυτικά το αυριανό πρόγραμμα των αγώνων, οι διαιτητές και οι κομισάριοι έχουν ως εξής:

Ευόσμου 18.00 Αίας Ευόσμου - Φίλιππος
Διαιτ.Μανασής - Παπαγεωργίου Κομισάριος: Μαυρογένης

"Δ.Βικέλας" 18.00 ΑΟΚ Βέροιας - Ολυμπιακός Βόλου
Διαιτ.Σικαλίδης - Βασιλειάδης Κομισάριος: Γκρέμος

Λιτοχώρου 18.00 Αρχέλαος Κατ. - Αχιλλέας Τριανδρίας
Διαιτ. Σαρκενλίδης - Τατούδης Κομισάριος: Γκανάτσιος Θ.

Μπάρας Τρικάλων 18.00 Τρίκαλα 2000 - Γουμένισσα
Διαιτ. Παππάς - Δημόπουλος Κ. Κομισάριος: Τζαφλέρης

Καρδίτσας 18.00 21ος αιώνας Καρδ. - Αιγινιακός
Διαιτ. Τάτσικας - Δελληγιαννίδης Κομισάριος: Τούσιας

Βόλου (Ν.Ιωνίας) 18.00 Νίκη Β. - ΑΕ Λάρισας
Διαιτ. Μαυρίδης - Πουρσανίδης Γ. Κομισάριος: Χλωρός

Καστοριάς 18.00 ΜΑΣ Καστοριάς - Τιτάνες Παλαμά
Διαιτ. Λαζαρίδης - Κασαπίδης Κομισάριος: Γκανάτσιος Π.

ΕΚΑΣΚΕΜ Α΄ΑΝΔΡΩΝ

Ρεπό η Μελίκη

Με τον πρωτοπόρο ΓΑΣ Μελίκης να μην αγωνίζεται απέναντι στους Μακεδόνες Πολυκάστρου και να παίρνει την νίκη στα χαρτιά συνεχίζεται αύριο το πρωτάθλημα της Α΄Ανδρών και με την διεξαγωγή των αγώνων της 19ης αγωνιστικής το πρόγραμμα της οποίας έχει ως εξής:

Κολινδρού 6μ.μ. Μ.Αλέξανδρος Κολ. - ΓΑΣ Αλεξάνδρειας (67-79)
Κιλκίς 6μ.μ. Αετός Κ. - Πιερικός (78-92)
Έδεσσας 6μ.μ. Αερωπός Εδ. - Δόξα Επ.Ν. (82-57)
Κατερίνης 6μ.μ. Βατανιακός - Αξιούπολη (44-46)
Αριδαίας 6μ.μ. ΦΟΑ - Μ.Αλεξ. Γιαν. (63-83)

*Σε παρένθεση τα αποτελέσματα των αγώνων στον α΄γύρο.

Η βαθμολογία

1.ΓΑΣ Μελίκης	33
2.Φ.Ο. Αριδαίας	32
3.Πιερικός	31
4.Αερωπός Εδ.	31
5.ΓΑΣ Αλεξ.	28
6.Μ.Αλεξ. Γιαν.	28
7.Αετός Κ.	27
8.Μ.Αλεξ. Κολ.	27
9.Βατανιακός	24
10.Αξιούπολη	22
11.Δόξα Επ. Ν.	18
12.Πολύκαστρο	2

*Οι Μακεδόνες Πολυκάστρου έχουν αποχωρήσει από το πρωτάθλημα.

Η βαθμολογία

1.Τρίκαλα 2000	32
2.Αχιλλέας Τριαν.	32
3.Καστοριά	31
4.Γουμένισσα	30
5.Ολυμπιακός β.	30
6.Αίας Ευόσμου	28
7.Αρχέλαος Κατ.	28
8.Φίλιππος Βέρ.	27
9.Αιγινιακός	26
10.ΑΕ Λάρισας	25
11.Τιτάνες Παλ.	24
12.Νίκη Βόλου	24
13.21ος αιώνας Καρδ.	22
14.ΑΟΚ Βέροιας	19

Οι σκόρερ του Φιλίππου

1.Τσακαλαΐδης	297 πόντοι (16)
2.Τσακίρης Β.	276 πόντοι (18)
3.Βίλλας Ν.	242 πόντοι (18)
4.Χατζηκυριακίδης Σ.	238 πόντοι (18)
5.Ιωσηφίδης Μ.	148 πόντοι (17)
6.Τσοτσόκος Β.	60 πόντοι (16)
7.Τζωρτζίδης Θ.	29 πόντοι (18)
8.Γεωργόπουλος Ν.	25 πόντοι (17)
9.Τυριακίδης Ντ.	18 πόντοι (17)
10.Παντσής Γ.	9 πόντοι (17)

ΣΗΜ: Σε παρένθεση οι συμμετοχές

Ακόμη αγωνίσθηκαν

1.Γκούσης Αλ.	14 συμ.
2.Παπαδόπουλος Β.	5 συμ.

Τρίποντα

1.Βίλλας Ν.	23
2.Ιωσηφίδης Μ.	15
3.Τσακαλαΐδης Τ.	12
4.Τσακίρης Β.	6
5.Τσοτσόκος Β.	4
6.Τυριακίδης Ντ.	4
7.Τζωρτζίδης Θ.	2

Οι σκόρερ του ΑΟΚ Βέροιας

1.Μπουρδάνος Σ.	276 πόντοι (18)
2.Κουγιουμτζίδης Τ.	214 πόντοι (13)
3.Κανελλίδης Ν.	169 πόντοι (18)
4.Κυβρακίδης Λ.	155 πόντοι (16)
5.Παπαδόπουλος Δ.	149 πόντοι (18)
6.Στογιάννης Β.	67 πόντοι (18)
7.Γκανάς Β.	35 πόντοι (16)
8.Τσικερδάνος Β.	14 πόντοι (9)
9.Χαζαρίδης Θ.	8 πόντοι (3)
10.Αλεξανδρίδης Α.	8 πόντοι (7)
11.Γιαννόπουλος Π.	5 πόντοι (6)
12.Τριφτανίδης Θ.	3 πόντοι (2)
13.Αλεξανδρίδης Αδ.	2 πόντοι (5)

ΣΗΜ: Σε παρένθεση οι συμμετοχές

Ακόμη αγωνίσθηκαν

1.Σκουλαριώτης Γ.	5 συμ.
2.Χριστοφορίδης Π.	3 συμ.
3.Φούρκας Α.	3 συμ.
4.Τζίμος Κ.	2 συμ.
5.Μήτσικας	1 συμ.
6.Ντεπτένης	1 συμ.

Τρίποντα

1.Μπουρδάνος Σ.	34
2.Παπαδόπουλος Δ.	25
3.Κανελλίδης Ν.	14
4.Κυβρακίδης Λ.	10
5.Στογιάννης Β.	9
6.Κουγιουμτζίδης Τ.	4
7.Γκανάς Β.	4
8.Χαζαρίδης Θ.	2
9.Τσικερδάνος Β.	2

Χιονοδρομία

Πανελλήνιοι αγώνες δρόμων αντοχής

Μέτσοβο 26-27/2/2005

Και πάλι πρώτη η Ημαθία (σε ποσότητα και ποιότητα αθλητών) με αιχμή του δόρατος τον ΕΟΣ Νάουσας

Δυναμικότητα ομάδων (σε αριθμό αθλητών) που συμμετείχαν στους Πανελληνίους ΑΓΕΝ του Μετσόβου: 1η Νάουσα (12 αθλητές) 2η Μέτσοβο (12 αθλ.) 3η Φλώρινα (8 αθλ.), 4η Βόλος (5 αθλ.), 5η Ροδολίβος (4 αθλ.), 6η Βέροια (2 αθλ).

Βαθμολογία συλλόγων: 1ος ΕΟΣ Νάουσας, 2ος ΕΟΣ Μετσόβου 3ος ΕΟΣ Φλώρινας, 4ος ΕΟΣ Βόλου, 5ος ΣΧΟ Βέροιας, 6ος ΕΟΣ Ροδολίβους

Η σκυταλοδρομία των Ανδρών ήταν απ'τις πολυπληθέστερες σε αριθμό ομάδων της τελευταίας 15ετίας. (7 ομάδες)

Η απουσία της Βέροιας στις σκυταλοδρομίες έγινε αισθητή, αλλά η συμμετοχή των 2 αθλητών της πόλης μας ήταν ποιοτική (2η Χατζοπούλου, 4ος Μητρούλας).

Σπάνιο φαινόμενο η συμμετοχή του ΕΟΣ Ροδολίβους σε σκυταλοδρομία Πανελληνίων Αγώνων Ανδρών, αλλά φέτος ο σύλλογος των Σερρών παρουσιάζει αυξημένη δραστηριότητα. Τα 2 στα 3 φετινά μετάλλια στους φετινούς αγώνες, προήλθαν απ'την Πατρίδα (Χατζοπούλου) που εξακολουθεί να αποτελεί βαρόμετρο για την χιονοδρομία αντοχής της Βέροιας. (μετά το 1998).



Και η νέα γενιά όμως, απ'το "χωριό των χιονοδρόμων", ελπίζουμε να συνεχίσει το ίδιο δυναμικά όπως ξεκίνησε. (Γεωργόπουλο, 3ος στην ηλικία του -92-, Σιδηροπούλου, 2η στην ηλικία της -93-)

Το σπάνιο φαινόμενο του πλασαρίσματος δύο ομάδων στην σκυταλοδρομία των Πανελληνίων αγώνων έγινε και στις μικρότερες κατηγορίες, αλλά διαπιστώνουμε θαυμασμό, ότι συνεχίζεται και στην απαιτητική κατηγορία των Ανδρών, απ'την "χρυσή" ομάδα του Χρήστου Τσάτσου.

Στα 6-7 χρόνια προπονητικής παρουσίας του, είχε την τύχη να δει τον ΕΟΣ Νάουσας, να αναδεικνύεται στον αξιολογώτερο σύλλογο χιονοδρομίας όλων των εποχών, στην Ελλάδα και μάλιστα χάρη και στην δική του τεράστια συμβολή, όχι μόνο ως προπονητή αλλά και ως ανθρώπου.?

30ΚΜ Ανδρών
1.Μοσχοβάκος ΝΑΟ
2.Καλοφύρης ΜΕΤ
3.Μητρούλας ΒΕΡ.

30ΚΜ Νέων Ανδρών
1.Καρασσαβίδης ΝΑΟ
2.Καρυδας ΝΑΟ
3.Παμπουχίδης ΝΑΟ
4.Χατζηφωτιάδης ΝΑΟ

15ΚΜ Γυναικών
1.Ταουλα ΝΑΟ
2.Παπακοσμά ΦΛΩ
3.Μπλέτσου ΜΕΤ

5ΚΜ Νεανίδων
1.Τόσιου ΝΑΟ
2.Χατζοπούλου ΒΕΡ.
3.Σιδηροπούλου ΒΟΛ

Εφήβων
1.Μπαρμπαγιάννης ΜΕΤ
2.Θεμελης ΦΛΩ
3.Ρωμιόπουλος ΝΑΟ

Σκυτάλη Ανδρών
1.Μέτσοβο
2.Νάουσα
3.Νάουσα

Σκυτάλη Γυναικών
1.Νάουσα
2.Φλώρινα
3.Μέτσοβο

Χάντμπολ

Οι αγώνες και οι διαιτητές των ηλικιακών πρωταθλημάτων της Ε.Σ.Χ.Κ.Μ.

1: Παίδων
Δευτέρα: 7/3/05
Φιλίππειο: 18.00: Φίλιππος - Ζαφειράκης
Βλάχος - Καργατζής
Γραμματεία: Ιορδανόπουλος - Ιορδανοπούλου
Κομισάριος: Τσολοζίδης Θανάσης

2: Παμπαίδων
Σάββατο: 5/3/05
Φιλίππειο: 16.30: Βέρμιο - Ζαφειράκης
Δημητριάδης - Λεπίδας
Γραμματεία: Ιορδανοπούλου - Τούτση
Έδεσσα: 19.30: Αερωπός - Φίλιππος
Μαυρίδης - Καργατζής
Γραμματεία: Αΐκος - Τούρα

3: Νεανίδων
Σάββατο: 5/3/05
Λάρισα: 17.00: Άμιλλα - Φθία
Βλάχος - Γρηγοριάδης
Γραμματεία: Γεωργιάδου - Αράπη

Τετάρτη: 9/3/05
Κολινδρός: 16.00: Φίλιππος - Νικητής αγώνα (Αμιλλα - Φθία)
Τζαφερόπουλος - Βλάχος
Γραμματεία: Κοντούλη - Καρράς
Κομισάριος: Ντουράκογλου

4: Παγκορασίδων
Σάββατο: 5/3/05
Κατερίνη: 16.00: Ορφέας - ΑΕ Καλλιθέας
Κυριακού - Λιακόπουλος
Γραμματεία : Κουρουζίδου - Κασαμάκη
Φιλίππειο: 15.00: Φίλιππος - Μ.Αλέξανδρος Γιαν.
Μαυρίδης Π.Γραμματεία: Ιορδανοπούλου - Τούτση

Δημοτική Κεντρική Βιβλιοθήκη Βέροιας

Οικονομία • Οικονομία • Οικονομία • Οικονομία • Οικονομία

«Όχι» στο διευρυμένο ωράριο και στην Κυριακή από σούπερ - μάρκετ και εμπόρους



Ικανοποιημένοι δηλώνουν οι επιχειρηματίες σούπερ μάρκετ και οι έμποροι από το σημερινό ωράριο λειτουργίας των καταστημάτων και επισημαίνουν ότι δεν θέλουν περαιτέρω διεύρυνση του ωραρίου, ούτε λειτουργία των καταστημάτων την Κυριακή.

Αυτό αναφέρει ο Σύνδεσμος Επιχειρήσεων Σούπερ Μάρκετ Ελλάδος (ΣΕΣΜΕ), με αφορμή τη δημοσιοποίηση του πολυνομοσχεδίου του υπουργείου Ανάπτυξης και τις προθέσεις της ηγεσίας του για την διαμόρφωση του εθνικού ωραρίου.

Ο κλάδος τονίζει στην ανακοίνωσή του ότι «το ωράριο που ισχύει, ικανοποιεί όλες τις πλευρές και κυρίως τον καταναλωτή και δεν χρειάζεται καμία αύξηση των ωρών λειτουργίας των καταστημάτων, ούτε το Σάββατο, ούτε τις υπόλοιπες μέρες.

»Ζητούμε την κατοχύρωση της εφαρμογής του σε όλη την επικράτεια και την αφαίρεση του δικαιώματος των νομαρχών να μειώνουν το ωράριο αυτό. Είμαστε κατηγορηματικά κατά της λειτουργίας των καταστημάτων την Κυριακή σε όλη τη χώρα με εξαίρεση τα καταστήματα των τουριστικών ειδών».

Ο πρόεδρος της Εθνικής Συνομοσπονδίας Ελληνικού Εμπορίου (ΕΣΕΕ) Δημήτρης Αρμενάκης δήλωσε ότι τα θέματα που ρυθμίζει το πολυνομοσχέδιο είναι στη σωστή κατεύθυνση, εκτός από την πρόταση για το ωράριο.

Για το θέμα αυτό ο κ. Αρμενάκης τόνισε ότι η πρόταση του υπουργείου έχει προκαλέσει ανησυχία και αισθήματα ανασφάλειας στις μικρομεσαίες εμπορικές επιχειρήσεις, ιδιαίτερα της περιφέρειας.

«Σε κάθε περίπτωση η ΕΣΕΕ δεν πρόκειται να δεχθεί την άμεση ή έμμεση κατάργηση της Κυριακής ως αργίας, την μη τήρηση της εργατικής νομοθεσίας και των δικαιωμάτων των εργαζομένων και την κατοχύρωση του δικαιώματος των τοπικών εμπορικών συλλόγων της χώρας να διαμορφώνουν το ωράριο λειτουργίας των εμπορικών καταστημάτων και το οποίο θα γίνεται σεβαστό από όλες τις επιχειρήσεις ανεξάρτητα του μεγέθους τους. Θεωρούμε ότι η πολιτική ηγεσία του υπουργείου Ανάπτυξης θα προβεί στις απαραίτητες διορθωτικές παρεμβάσεις», κατέληξε ο κ. Αρμενάκης.

Ωράριο 09:00 με 21:00

Στη δικαιοδοσία των νομαρχιών η δυνατότητα λειτουργίας των καταστημάτων τις Κυριακές

Στη δικαιοδοσία των νομαρχών περνά η δυνατότητα λειτουργίας των καταστημάτων και τις Κυριακές, όπως προκύπτει από τις προτάσεις της πολιτικής ηγεσίας του υπουργείου Ανάπτυξης για την καθιέρωση εθνικού ωραρίου λειτουργίας.



Ωστόσο μόνο στις τουριστικές περιοχές θα μπορούν να είναι ανοικτά την Κυριακή τα εμπορικά καταστήματα, διευκρίνισε χθες Παρασκευή ο υφυπουργός Ανάπτυξης, Γιάννης Παπαθανασίου, σε δηλώσεις του στο ραδιοφωνικό σταθμό Flash.

Ο κ.Παπαθανασίου έδωσε την Πέμπτη στη δημοσιότητα τις 12 θεσμικές αλλαγές που προτείνει για τη διαμόρφωση ενός πλήρους και αναπτυξιακού πλαισίου λειτουργίας της αγοράς λιανικού εμπορίου, λαϊκών αγορών και υπαίθριου εμπορίου. Ο υφυπουργός επανέλαβε ότι οι θεσμικές αλλαγές που προτείνει θα τεθούν στο τραπέζι του διαλόγου, ο οποίος θα ξεκινήσει άμεσα και θα ολοκληρωθεί σε 20 ημέρες περίπου.

Εθνικό ωράριο

Ιδιαίτερα σε ό,τι αφορά το εθνικό ωράριο, ο κ. Παπαθανασίου ανέφερε ότι πρόταση της κυβέρνησης είναι η δυνατότητα λειτουργίας των καταστημάτων μέχρι τις 9 το βράδυ και το χειμώνα και το καλοκαίρι καθημερινά, ενώ σε ό,τι αφορά το Σάββατο, τα μαγαζιά να είναι ανοικτά μέχρι τις 8 το απόγευμα.

Για το θέμα της Κυριακής δήλωσε ότι «η κυβέρνηση δεν πειράζει την Κυριακάτικη αργία», ωστόσο απαντώντας στις ερωτήσεις δημοσιογράφων ανέφερε ότι με αποφάσεις των οικείων νομαρχιακών συμβουλίων, έπειτα από γνώμη των ενδιαφερόμενων οργανώσεων εργοδοτών και εργαζομένων, το ωράριο λειτουργίας των καταστημάτων μπορεί να διευρύνεται, εφόσον οι τοπικές συνθήκες το απαιτούν.

Οι εμπορικοί σύλλογοι διατηρούν το δικαίωμα να καθορίζουν ελεύθερα το ωράριο λειτουργίας των καταστημάτων των μελών τους, χωρίς όμως αυτό να είναι δεσμευτικό για όποιον θέλει να διατηρήσει το κατάστημά του περισσότερες ώρες ανοικτό, πάντα στα πλαίσια του εθνικού ωραρίου.

Διευκρινιστικά ο κ. Παπαθανασίου ανέφερε ότι δεν τίθεται πλέον θέμα διαλόγου με την Τοπική Αυτοδιοίκηση και το υπουργείο Τουριστικής Ανάπτυξης για το ποιες περιοχές της χώρας χαρακτηρίζονται τουριστικές και ποιες όχι (υπενθυμίζεται ότι σήμερα στις τουριστικές περιοχές το ωράριο λειτουργίας των καταστημάτων είναι ελεύθερο και τις Κυριακές) και με τη νέα ρύθμιση που προτείνεται, το νομαρχιακό συμβούλιο μπορεί να διευρύνει το ωράριο των καταστημάτων κατά βούληση.

Ο κ. Παπαθανασίου ανέφερε ότι σκοπός είναι η διαμόρφωση ενός εθνικού πλαισίου λειτουργίας των καταστημάτων, το οποίο εκτιμάται ότι θα οδηγήσει σε αύξηση των θέσεων εργασίας και θα εξυπηρετήσει τους καταναλωτές και κυρίως τους εργαζόμενους. Επανέλαβε δε ότι οι ώρες εργασίας για τους εμποροϋπαλλήλους παραμένουν 40 ώρες την εβδομάδα.

Σε ό,τι αφορά στο θέμα του ωραρίου, για το οποίο οι περισσότερες οργανώσεις έχουν δηλώσει την αντίθεσή τους πριν καν ξεκινήσει, ανέφερε ότι περιμένει πειστικά επιχειρήματα για να υποχωρήσει στις θέσεις που προτείνει. Αργότερα, προχώρησε σε διευκριβιστική δήλωση για την Κυριακή, λέγοντας ότι «όπως έχει δηλώσει η κυβέρνηση κατ' επανάληψη, θέμα λειτουργίας των καταστημάτων την Κυριακή δεν τίθεται. Η δυνατότητα των νομαρχών να διευρύνουν το ωράριο την Κυριακή αφορά στις τουριστικές περιοχές».

Οι υπόλοιπες θεσμικές αλλαγές αφορούν, μεταξύ άλλων:

* Θέματα υπαίθριου εμπορίου (διαφάνεια στη χορήγηση αδειών, αύξηση των προστίμων από 300 έως 5.000 ευρώ έως και αφαίρεση άδειας, διαδικασίες κλήρωσης στη χορήγηση των αδειών και τον καθορισμό των θέσεων, ενίσχυση του ρόλου της αυτοδιοίκησης και των Οργανισμών Λαϊκών Αγορών, διασφάλιση πόρων για τα κλιμάκια ελέγχου, οριοθέτηση των ανώτερου αριθμού αδειών κάθε χρόνο, προσωποπαγείς τριετείς άδειες, καθορισμός ποσόστωσης για τη χορήγηση αδειών σε διάφορες οικονομικά αδύναμες ομάδες).

* Θέματα λαϊκών αγορών (καθορίζεται αρμοδιότητα για τη χορήγηση των αδειών, θεσπίζονται σε αυτό το χώρο διαφανείς και αντικειμενικές διαδικασίες χορήγησης αδειών).

* Αλλάζει το σύστημα των εκπτώσεων. Καθορίζεται δια νόμου και όχι με υπουργική απόφαση ότι επιτρέπεται η πώληση εμπορευμάτων με μειωμένες τιμές δύο φορές το χρόνο. Το χειμώνα θα ξεκινούν στις 20 Ιανουαρίου (αν συμπίπτει με Δευτέρα ή σε κάθε άλλη περίπτωση από την αρχή της πρώτης εβδομάδας μετά την ημερομηνία αυτή) και για τέσσερις εβδομάδες, ενώ για διάστημα πέντε εβδομάδων θα διενεργούνται οι καλοκαιρινές εκπτώσεις με αρχή την 15η Ιουλίου ή -όπως και στην προηγούμενη περίπτωση- από την πρώτη μέρα της εβδομάδας που ακολουθεί μετά την ημερομηνία αυτή.

Για τις παραβάσεις καθορίζονται αυστηρότερα πρόστιμα που ξεκινούν από 1.000 ευρώ και φτάνουν τα 10.000 ευρώ. Για τις προσφορές προβλέπεται ότι αυτές επιτρέπονται ανά κατηγορία προϊόντος και σε κάθε περίπτωση απαγορεύεται η προσφορά να αφορά αριθμό κωδικών προϊόντων που υπερβαίνει το 50% του συνόλου των ειδών που διαθέτει το κατάστημα.

Προσφορά για το ίδιο προϊόν μπορεί να γίνεται μόνο μετά πάροδο εξήντα ημερών. Κάθε εμπορική επιχείρηση υποχρεούται να ανακοινώνει τις προσφορές που θα κάνει, το αργότερο την προηγούμενη μέρα, στον οικείο εμπορικό σύλλογο. Τα πρόστιμα για παραβάσεις αυτού του είδους είναι από 500 μέχρι 50.000 ευρώ. Επίσης:

* Αυστηροποιούνται οι όροι και οι διαδικασίες για τη χορήγηση άδειας μεγάλων καταστημάτων από τις νομαρχίες, ενώ απαγορεύονται οι πωλήσεις κάτω του κόστους αλλά για αυτό το θέμα το υπουργείο θέτει στο διάλογο τον προσδιορισμό της έννοιας του κόστους, το οποίο σήμερα είναι ασαφές.

* Σε περίπτωση εκμίσθωσης με πλειοδοτικό διαγωνισμό για λειτουργία κυλικείου του Δημοσίου και της Τοπικής Αυτοδιοίκησης, υποχρεωτικό όρο της προκήρυξης θα αποτελεί ποια προϊόντα θα πωλούνται με ανώτατες τιμές. Αυστηρές προϋποθέσεις τίθενται για τον αριθμό των εκθέσεων βιβλίου και των δυνατοτήτων πώλησης βιβλίων σε αυτές, ενώ, τέλος, ιδρύεται Συμβούλιο Ηλεκτρονικού Επιχειρείν.

ΚΚΕ: Αντιλαϊκό μέτρο

Σε ανακοίνωση του το ΚΚΕ κάνει λόγο για αντιλαϊκό μέτρο. Συγκεκριμένα επισημαίνει ότι «η απόφαση για το ωράριο λειτουργίας των καταστημάτων είναι μέτρο αντιλαϊκό. Σημαίνει επέκταση της μερικής απασχόλησης, εξουθενωτική εργασία και κτύπημα των αυτοαπασχολούμενων και μικροεπαγγελματιών, σε όφελος των πολυκαταστημάτων. Στην πράξη καταργείται η Κυριακάτικη αργία, αφού το θέμα αυτό αφήνεται στη ρύθμιση των νομαρχών».

ΦΩΛΙΑΣ: Η βιώσιμη ανάπτυξη οδηγεί στην ισχυρή και ενιαία οικονομία

Την ανάγκη δημιουργίας κοινής πρωτοβουλίας, παλαιών και νέων μελών της ΕΕ, προκειμένου να επιτευχθεί ο βασικός στόχος που αφορά στη βιώσιμη ανάπτυξη, η οποία και οδηγεί στην ισχυρή και ενιαία οικονομία, ικανή να αντιμετωπίσει τις προκλήσεις της παγκοσμιοποίησης, υπογράμμισε ο υφυπουργός Οικονομίας και Οικονομικών, Χρήστος Φώλιας, κατά τη διάρκεια της ομιλίας του χθες στο σεμινάριο προώθησης της συνεργασίας μεταξύ Ελλάδας και Τσεχίας.



Όπως επισήμανε ο κ. Φώλιας, η πρόκληση της παραγωγικότητας και της ανταγωνιστικότητας, είναι ιδιαιτέρα σημαντική και στο πλαίσιο αυτό αναγνώρισε ωστόσο ότι οι διαρθρωτικές μεταρρυθμίσεις που απαιτούνται, δεν μπορούν να ολοκληρωθούν από τη μια ημέρα στην άλλη.

"Χρειαζόμαστε καλύτερες και αποτελεσματικότερες πολιτικές στους τομείς της διαχείρισης της πληροφορίας, της αξιοποίησης των εφαρμογών υψηλής τεχνολογίας, της σύνδεσης της έρευνας με τις παραγωγικές ανάγκες, της ενίσχυσης της καινοτομίας και της επένδυσης στις ανθρώπινες δεξιότητες", ανέφερε χαρακτηριστικά, απευθυνόμενος προς τους Τσέχους ομολόγους του ο κ. Φώλιας, και δεν παρέλειψε να χαρακτηρίσει ως "κλειδί" για την επίτευξη του στόχου την πραγματική σύγκλιση.

Με τη ευχή, οι συγκλίνουσες απόψεις των κρατών μελών της Ε.Ε, να συνεχισθούν για να επιτευχθούν οι κοινοί στόχοι, ο κ. Φώλιας, αναφέρθηκε διεξοδικά στις βασικές θέσεις της Ελλάδας στο πλαίσιο των διαπραγματεύσεων των δημοσιονομικών προοπτικών όπως

-Την διατήρηση του 1,26% του ΑΕΕ της Ε.Ε

-Την κατανομή του 0,41% του ΑΕΕ με στόχο τη ενίσχυση της συνοχής και την ομαλή συνέχιση των διαρθρωτικών πολιτικών.

-Την κατανομή των πόρων στη νέα προγραμματική περίοδο κατά τρόπο τέτοιο που να διασφαλίζει την επαρκή στήριξη των μεταβατικών καθεστώτων

-Οι υπολογισμοί για τη κατανομή των πόρων να γίνουν στην βάση της Ευρώπης των 25.

ΑΡΧΕΙΟ ΠΡΙΝ ΒΙΒΛΙΟΘΗΚΗ

Οικονομία • Οικονομία • Οικονομία • Οικονομία • Οικονομία

Εν αναμονή εξελίξεων

Βαρύ το κλίμα στην ΕΕ για τον «βασικό μέτοχο»

Στην Ολομέλεια του ΣτΕ ο νόμος



Πρόσθετες διευκρινίσεις ζητά η Κομισιόν για το νόμο περί «βασικού μετόχου», ώστε να μπορέσει να αποφανθεί αν υπάρχει παραβίαση της κοινοτικής νομοθεσίας. Χθες συζητήθηκε στην Ολομέλεια του ΣτΕ το θέμα της συνταγματικότητας των διατάξεων του ν.3021/02/.

Όπως αναφέρει η Ναυτεμπορική, είναι προφανές ότι οι απαντήσεις θα πρέπει να σταλούν από την κυβέρνηση εντός της προσεχούς εβδομάδας, ενώ στην έδρα της Επιτροπής υποστηρίζουν ότι, με τα σημερινά δεδομένα (δηλαδή χωρίς τις πρόσθετες διευκρινίσεις), φαίνεται ότι υπάρχει παραβίαση της κοινοτικής νομοθεσίας.

Όπως έγινε γνωστό, οι καταγγελίες δεν έχουν γίνει από γαλλικές εταιρείες, αλλά από ιταλικές και, φυσικά, καταγγελίες έχουν γίνει από την Ελλάδα.

Σύμφωνα με κοινοτικές πηγές που επικαλείται η εφημερίδα, ο αρμόδιος επίτροπος δεν επιδιώκει την έναρξη προδικαστικής διαδικασίας, αλλά και δεν μπορεί να την αποφύγει, εάν οι υπηρεσίες του επιμείνουν και μετά τις πρόσθετες απαντήσεις της κυβέρνησης στη θέση τους, ότι υπάρχει παραβίαση της νομοθεσίας.

Πάντως, φαίνεται ότι, τις τελευταίες μέρες, υπάρχει κινητικότητα μεταξύ των δύο πλευρών, ενώ, στις αρχές της προσεχούς εβδομάδας, ο υπουργός Οικονομίας Γ.Αλογοσκούφης (θα βρίσκεται στις Βρυξέλλες για το Ecofin), αναμένεται να συναντηθεί με τον επίτροπο Μακ Κρίβι, προκειμένου να συζητήσουν το θέμα, ενδεχομένως πριν φτάσουν οι συμπληρωματικές απαντήσεις.

Εξελίξεις

Οι ίδιες πηγές υπογράμμιζαν, επίσης, ότι σίγουρα μέσα στο μήνα θα υπάρξουν εξελίξεις προς τη μία ή την άλλη κατεύθυνση. Στην περίπτωση που επιλεγεί η προδικαστική διαδικασία, ο αρμόδιος επίτροπος θα φέρει το θέμα για συζήτηση στην Ολομέλεια της Κομισιόν η οποία και θα λάβει την τελική απόφαση. Η πρώτη φάση της προδικαστικής διαδικασίας είναι η αποστολή «Προειδοποιητικής επιστολής» στην Αθήνα, η οποία θα κληθεί να δώσει εξηγήσεις μέσα σε διάστημα δύο μηνών.

Θα πρέπει να σημειωθεί ότι το θέμα του «βασικού μετόχου» προκαλεί και σοβαρές παράπλευρες επιπτώσεις, αφού συνδέεται με την κοινοτική χρηματοδότηση των διαφόρων προγραμμάτων και έργων. Δηλαδή, από τη στιγμή που η Επιτροπή αποφανθεί επίσημα ότι υπάρχει παραβίαση, τότε είναι πολύ δύσκολο να συγχρηματοδοτηθεί από την ΕΕ κάποιο έργο, όπου υπάρχει αποκλεισμός επιχείρησης για το θέμα του «βασικού μετόχου».Όμως, ακόμη και στην περίπτωση που το έργο δεν γίνει με κοινοτικά χρήματα, αλλά με εθνικούς πόρους, πάλι επεμβαίνει η Επιτροπή, αυτή τη φορά η Γενική Διεύθυνση Ανταγωνισμού, για διακριτική μεταχείριση μεταξύ ομοειδών επιχειρήσεων.

Στο Συμβούλιο της Επικρατείας

Στην κρίση του ΣτΕ θα βρεθεί σήμερα Παρασκευή το θέμα, αφού συζητείται στην Ολομέλεια το θέμα της συνταγματικότητας ή μη των διατάξεων του ν.3021/02 και ειδικότερα εκείνων που αφορούν στο κριτήριο της οικονομικής αυτοτέλειας και συγκεκριμένα την επέκταση του ασυμβιβάστου στους συζύγους και συγγενείς. Συγχρόνως, θα εξεταστεί εάν πρέπει να αποσταλεί προδικαστικό ερώτημα από το ΣτΕ προς το Δικαστήριο Ευρωπαϊκών Κοινοτήτων σχετικά με το κατά πόσον το αρ.14 παρ.9 του Συντάγματος είναι συμβατό με τις κοινοτικές οδηγίες περί δημοσίων συμβάσεων.

Επισημαίνεται ότι η σημερινή συνεδρίαση είναι κομβική, αφού, εάν το ΣτΕ τοποθετηθεί υπέρ της συνταγματικότητας της συγκεκριμένης διάταξης του ν.3021/02, δημιουργείται αμέσως πρόβλημα για τον νέο ισχύοντα ν.3310/05, για τον «βασικό μέτοχο», ο οποίος θεωρεί τα μέλη μιας οικογένειας εκ των προτέρων μη οικονομικά αυτοτελή μεταξύ τους (οικογενειακή ευθύνη).

Επισημαίνεται ότι στη συνεδρίαση στην Ολομέλεια θα υπάρξει παρέμβαση για το θέμα της συνταγματικότητας των διατάξεων και από την πλευρά του Συνδέσμου Επιχειρήσεων Περιοδικού Τύπου (ΣΕΠΤ).

Ράλι στις τιμές του πετρελαίου, ξεπέρασαν τα 53,50 δολάρια

Πάνω από τα 53,50 δολάρια εκτοξεύθηκαν οι τιμές του πετρελαίου χθες Παρασκευή, καθώς οι φόβοι για την επάρκεια της προσφοράς συνεχίζουν να κυριαρχούν στις αγορές.

Συγκεκριμένα, η τιμή του αμερικανικού ελαφρού αργού πετρελαίου ενισχύεται ελαφρά στα 53,62 δολάρια το βαρέλι. Την Πέμπτη «πέταξε» στα 55,20 δολάρια.

Την άνοδο των τιμών τροφοδοτεί η αυξημένη ζήτηση κυρίως από την Κίνα, αλλά και τις ΗΠΑ, γεγονός που πιέζει τους παραγωγούς να διαθέτουν 84 εκατ. βαρέλια ημερησίως, ενώ παράλληλα διατηρούν μικρά αποθέματα για να καλύψουν τυχόν κενά από απρόσμενες διακοπές της προσφοράς.

Η ζήτηση από την Κίνα αναμένεται να αυξηθεί φέτος κατά 10% στα 7 εκατ. βαρέλια ημερησίως, ενώ στις ΗΠΑ η ζήτηση προβλέπεται ότι θα αυξηθεί κατά 1% στα 20,8 εκατ. βαρέλια.

Στο Λονδίνο τέσσερις μήνες μετά την άνοδο της τιμής πάνω από το όριο των 50 δολαρίων, η τιμή του Μπρεντ έφθασε το απόγευμα της Πέμπτης στα επίπεδα των 53 δολαρίων, για να υποχωρήσει στα 51,95 δολάρια στο κλείσιμο της συνεδρίασης. Κύκλοι της αγοράς αποδίδουν τη ραγδαία άνοδο της τιμής πετρελαίου σε πληθώρα παραγόντων, όπως:

* Την κακοκαιρία που προκαλεί αύξηση της ζήτησης.
* Την αβεβαιότητα για την προσφορά και ροή του αγαθού από τις πετρελαιοπηγές της Ρωσίας και της Μέσης Ανατολής.
* Τη συνεχιζόμενη πτώση της ισοτιμίας του δολαρίου.
* Τις ανησυχίες για παρέμβαση του ΟΠΕΚ προκειμένου να συγκρατηθεί τυχόν πτώση της τιμής την άνοιξη.

Χαρακτηριστικό της αρνητικής ψυχολογίας των αγορών είναι το ότι η νέα αύξηση της τιμής πετρελαίου γίνεται παρά τις διαβεβαιώσεις κρατών-μελών του ΟΠΕΚ ότι δεν πρόκειται να μειωθεί η παραγωγή πετρελαίου.

ΤΟ ΧΡΗΜΑΤΙΣΤΗΡΙΟ ΧΘΕΣ

Με σημαντικά κέρδη έκλεισε η τελευταία συνεδρίαση της εβδομάδας



Με σημαντικά κέρδη έκλεισε η τελευταία συνεδρίαση της εβδομάδος για τον γενικό δείκτη, ενώ σε εβδομαδιαία βάση ο βασικός χρηματιστηριακός δείκτης κατέγραψε αύξηση σε ποσοστό 0,42%.

Η άνοδος της αγοράς στηρίχθηκε στο έντονο αγοραστικό ενδιαφέρον για τις μετοχές των μεγάλων τραπεζών. Η Εθνική έκλεισε με κέρδη 2,22%, ενώ σε αύξηση της τιμής-στόχου για τη μετοχή της Εθνικής, στα 30 από 27,1 ευρώ, προχώρησε η CSFB, διατηρώντας τη αξιολόγηση ?υπεραπόδοση?. Η μετοχή της Alpha Bank ενισχύθηκε σε ποσοστό 2,22%, η Eurobank έκλεισε με κέρδη 2,44% και η Πειραιώς με άνοδο 2,88%.

Επίσης με κέρδη 2,02% και 1,10% αντιστοίχως έκλεισαν οι μετοχές των ΕΛΠΕ και της Τιτάν, ενώ η μετοχή του ΟΤΕ ενισχύθηκε σε ποσοστό 0,54%. Το ισοζύγιο των μετοχών ήταν ελαφρώς αρνητικό, ενώ κάτω από τα επίπεδα των 200 εκατ. ευρώ κυμάνθηκε ο όγκος των συναλλαγών.

Ο Γενικός Δείκτης Τιμών έκλεισε στα υψηλότερα επίπεδα της ημέρας, στις 3.105,77 μονάδες έναντι 3.074,71 μονάδων της προηγουμένης μέρας, σημειώνοντας άνοδο 31,06 μονάδων ή σε ποσοστό 1,01%.

Ο δείκτης FTSE/ASE 20 έκλεισε στις1.741,71μονάδες, με κέρδη σε ποσοστό 1,38%, ενώ ο δείκτης FTSE/ASE 40 έκλεισε στις 2.644,67 μονάδες με άνοδο σε ποσοστό 0,59%. Ο δείκτης FTSE/ASE SMALLCAP 80 έκλεισε στις 514,07 μονάδες, με μικρή άνοδο σε ποσοστό 0,11 %, ενώ ο δείκτης FTSE 140 έκλεισε στις 3.674,47 μονάδες, με άνοδο σε ποσοστό 1,21%.

Οι επιμέρους δείκτες έκλεισαν ως εξής:
Τραπεζικός: 6.889,75 +2,19%
Τηλεπικοινωνιών:1.123,39 +0,12%
Ασφαλειών:576,02 -2,69%
Επενδύσεων:1.026,82 +0,36%
Κατασκευαστικών:627,14 +0,01%
Κλωστοϋφαντουργίας:160,33 -1,60%
Βιομηχανιών: 1.379,69 +0,82%
Συμμετοχών:1.675,39 +2,48%
Εκδόσεις- Εκτυπώσεις:359,88 +0,13%
Βασικών Μετάλλων:461,53+0,73%
Μη μεταλλικών Ορυκτών: 1.128,83 +1,36%
Λιανικού Εμπορίου:1.134,38 +0,90%
Πληροφορικής: 549,64 -0,43%
Ειδών Λύσεων Πληροφορικής:221,89 -0,20%
Χονδρικό εμπόριο:535,67 +0,53%
Τρόφιμα- ποτά:440,88 -0,19%
Παράλληλης Αγοράς:150,52 -0,23%
Διυλιστήρια:1.485,09 +1,22%
Ακίνητης Περιουσίας:691,55 +0,06%

Από τις 343 μετοχές που διακινήθηκαν στη συνεδρίαση, 139 κινήθηκαν ανοδικά, 151 κινήθηκαν πτωτικά, ενώ η τιμή 53 μετοχών παρέμεινε αμετάβλητη.

Τη μεγαλύτερη ποσοστιαία άνοδο σημείωσαν οι μετοχές των εταιρειών: Multirama +13,61%, Προμότα +7,50%, Ελβέ Ενδυμάτων +6,38%, A.S Company +5,88%, Fourlis +5,33%, Τράπεζα Αττικής+5,10%, Ιλυδα+5,10%, Ελγέκα+ 4,98%, ΑΝΕΚ+4,07% και Frigiglass +3,98%.

Αντιθέτως τις μεγαλύτερες απώλειες σημείωσαν οι μετοχές των εταιρειών: Εμφασις -19,42%. Λεβεντάκης -19,15%, Σύμβουλοι Υψηλής Τεχνολογίας -18,87%, Μπενρουμπή(κο) -9,67%, Interfish -7,17%, Αγροτική Ασφαλιστική -7,12%, LogicDis -5,88%, Κούμπας-5,32%, Sato -4,49% και Εθνική Ασφαλειών -4,31%.

Η αξία των συναλλαγών ανήλθε στα 185,376 εκατ. ευρώ, εκ των οποίων τα 21,61 εκατ. ευρώ αφορούσαν προσυμφωνημένες συναλλαγές. Συγκεκριμένα, πραγματοποιήθηκαν έξι πακέτα του ΟΤΕ (100.000, 69.502, 50.000, 100.000, 73.000 και 50.000 τεμαχίων έκαστο) στην τιμή των 14,88, 14,84, 14,86, 14,86, 14,86 και 14,90 ευρώ αντιστοίχως και τρία πακέτα της Εθνικής Τράπεζας (50.000, 50.000 και 25.000 τεμαχίων έκαστο) στα 28,12, 28,22 και 28,34 ευρώ αντιστοίχως.

Ακόμη, πραγματοποιήθηκαν δύο πακέτα της Cosmote (95.000 και 100.000 τεμαχίων έκαστο) στα 13,66 και 13,64 ευρώ αντιστοίχως, ένα πακέτο 90.000 τεμαχίων του ΟΠΑΠ στην τιμή των 23,59 ευρώ, ένα πακέτο 540 τεμαχίων της ΕΧΑΕ στα 9,10 ευρώ, ένα πακέτο 300.000 τεμαχίων της Jumbo στην τιμή των 7,60 ευρώ ανά μετοχή και ένα πακέτο 555.450 τεμαχίων της Τηλέτυπος στα 4 ευρώ. Τέλος, πραγματοποιήθηκε ένα πακέτο 25.417 τεμαχίων της Alpha Bank στην τιμή των 28,50 ευρώ και ένα πακέτο 100.000 τεμάχια του ΟΠΑΠ στα 14,92 ευρώ.

Το μεγαλύτερο όγκο συναλλαγών κατέγραψαν οι μετοχές: ΟΤΕ με 1.988.652 τεμάχια, Cosmote με 1.741.764, Lannet με 1.230.620 και Ipirotiki με 1.212.768 τεμάχια. Την μεγαλύτερη αξία συναλλαγών σημείωσαν οι μετοχές των εταιρειών: ΟΤΕ με 29,603 εκατ. ευρώ, Cosmote με 23,748, Εθνική με 22,035 και Eurobank με 13,586 εκατ. ευρώ.

Η συνολική κεφαλαιοποίηση της αγοράς διαμορφώθηκε στα 105,579 δισ. ευρώ.

Η τιμή των μετοχών του δείκτη MSCI έκλεισε ως εξής:
Alpha Bank: 28,50
Coca Cola: 20,50
Eurobank: 26,90
Cosmote: 13,64
Βιοχάλκο:7,20
ΔΕΗ:23,10
Εθνική:28,52
ΕΛΠΕ:9,10
Εμπορική: 24,10
Ελληνική Τεχνοδομική:3,90
ΟΠΑΠ:23,46
Ιντρακόμ:4,76
ΚΑΕ: 14,30
ΟΤΕ:14,92
Τεχνική Ολυμπιακή: 5,08
Πειραιώς:15,74
Τιτάν: 27,68
Folli-Follie: 22,92
Γερμανός:24,44
Hyatt:9,64

ΕΠΟΠΤΕΙΑ Δημοτική Βιβλιοθήκη Βέροιας

Χρηματιστήριο • Χρηματιστήριο

Μετοχή	Κλείσιμο ευρώ	Δ	Όγκος τεμάχια
ΤΡΑΠΕΖΕΣ			
ALPHA BANK (ΚΟ)	28,50	2,22%	406.297
ΑΓΡΟΤΙΚΗ ΤΡΑΠΕΖΑ (ΚΟ)	6,78	0,30%	48.288
ASPIS BANK (ΚΟ)	3,16	0,00%	45.784
ΤΡ. ΑΤΤΙΚΗΣ (ΚΟ)	5,36	5,10%	77.341
ΓΕΝΙΚΗ ΤΡΑΠΕΖΑ (ΚΟ)	9,96	-1,39%	60.824
ΕΓΝΑΤΙΑ ΤΡΑΠΕΖΑ (ΚΟ)	3,16	0,00%	88.683
ΕΓΝΑΤΙΑ ΤΡΑΠΕΖΑ (ΠΟ)	2,47	-0,40%	9.236
ΕΘΝΙΚΗ ΤΡΑΠΕΖΑ (ΚΟ)	28,52	2,22%	778.293
ΤΡ.ΕΛΛΑΔΟΣ (ΚΟ)	108,25	-1,28%	10.628
ΕΜΠΟΡΙΚΗ ΤΡΑΠΕΖΑ (ΚΟ)	24,10	0,00%	89.382
ΤΡ. ΠΕΙΡΑΙΩΣ (ΚΟ)	15,74	2,88%	423.714
EUROBANK- ERGASIAS (ΚΟ)	26,90	2,44%	510.138
ΤΡ. ΚΥΠΡΟΥ (ΚΟ)	3,30	1,23%	727.170
ΑΣΦΑΛΕΙΕΣ			
ΕΘΝΙΚΗ ΑΣΦ.(ΚΟ)	4,00	-4,31%	457.457
ΑΓΡΟΤΙΚΗ ΓΕΝ.ΑΣΦ.(ΚΟ)	2,61	-7,12%	9.199
ΑΣΠΙΣ ΠΡΟΝΟΙΑ (ΚΟ)	0,63	-1,56%	23.063
ΕΥΡΩΠΑΪΚΗ ΠΙΣΤΗ (ΚΟ)	1,27	-3,79%	236
ΕΥΡΩΠΑΪΚΗ ΠΙΣΤΗ (ΠΟ)	1,10	0,00%	0
ΦΟΙΝΙΞ (ΚΟ)	2,14	0,00%	22.576
ΜΕΣΙΤΕΣ ΑΣΦΑΛΙΣΕΩΝ			
EUROBROKERS (ΚΟ)	2,37	0,00%	2.460
ΧΡΗΜΑΤΟΔΟΤΙΚΗΣ ΜΙΣΘΩΣΗΣ			
ALPHA LEASING (ΚΟ)	6,50	0,00%	0
ΠΕΙΡΑΙΩΣ LEASING (ΚΟ)	7,02	2,93%	14.041
ΕΠΕΝΔΥΣΕΩΝ			
INTERINVEST (ΚΟ)	0,51	2,00%	6.100
OPTIMA ΑΕΕΧ (ΚΟ)	1,65	0,00%	0
ΑΙΟΛΙΚΗ (ΚΑ)	2,56	0,39%	7.105
ΑΚΤΙΒ ΕΠΕΝΔΥΤΙΚΗ (ΚΑ)	1,06	0,00%	4.451
ΔΙΑΣ (ΚΟ)	1,18	0,00%	23.620
ΕΞΕΛΙΞΗ (ΚΟ)	0,80	0,00%	53.970
ΕΘΝΙΚΗ ΕΤ.ΕΠ.ΧΑΡΤ. (ΚΑ)	2,55	-0,78%	86.695
ΕΛΛΗΝΙΚΗ ΕΤ.ΕΠ.ΧΑΡΤ.(ΚΑ)	2,85	1,06%	63.069
ΠΡΟΟΔΟΣ (ΚΟ)	3,92	0,00%	3.900
ΕΥΡΩΔΥΝΑΜΙΚΗ (ΚΑ)	2,40	0,00%	0
DOMUS ΕΠΕΝΔ. (ΚΟ)	0,27	0,00%	39.450
ALPHA TRUST ΑΝΔΡΟΜΕΔΑ (ΚΟ)	2,67	1,14%	81.934
ARROW ΕΠΕΝΔ. (ΚΟ)	2,56	0,00%	27.830
ΩΜΕΓΑ (ΚΟ)	1,26	0,80%	4.300
NEXUS ΕΠΕΝΔ. (ΚΟ)	1,07	1,90%	5.920
Π & Κ (ΚΟ)	0,00	#ΔΙΑΙΡ/0!	0
ALTIUS ΕΠΕΝΔ. (ΚΑ)	1,50	0,00%	0
EUROLINE (ΚΟ)	1,42	0,71%	9.000
GLOBAL ΕΠΕΝΔ. ΚΕΦΑΛΑΙΑ (ΚΟ)	3,60	0,56%	35.190
NEW MILLENIUM (ΚΟ)	1,57	1,29%	11.020
ΗΛΕΚΤΡΙΚΗ ΕΝΕΡΓΕΙΑ			
Δ.Ε.Η. (ΚΟ)	23,10	-0,60%	210.356
ΣΥΜΜΕΤΟΧΩΝ ΚΑΙ ΠΑΡΟΧΗΣ ΣΥΜΒΟΥΛΩΝ			
ALBIO ΣΥΜ. (ΚΟ)	1,40	2,94%	1.700
ALFA ALFA ΣΥΜ. (ΚΟ)	0,19	0,00%	0
ΦΟΥΡΛΗΣ ΣΥΜ.(ΚΟ)	6,72	5,33%	216.416
ΕΥΡΩΣΥΜ. ΚΕΦΑΛΑΙΟΥ & ΕΠΕΝΔ. (ΚΟ)	0,45	-4,26%	12.793
ΑΧΟΝ ΣΥΜ. (ΚΟ)	1,56	0,65%	40.216
ΒΙΟΧΑΛΚΟ (ΚΑ)	7,20	3,75%	22.084
ΔΕΛΤΑ ΣΥΜ. (ΚΑ)	6,10	-0,33%	86.336
ΔΕΛΤΑ ΣΥΜ. (ΠΑ)	4,14	0,00%	2.960
INTERSONIC (ΚΟ)	0,08	0,00%	0
ΔΥΝΑΜΙΚΗ ΖΩΗ (ΚΟ)	0,54	0,00%	0
ΕΛΛ. ΤΕΧΝΟΔΟΜΙΚΗ ΤΕΒ (ΚΟ)	3,90	3,72%	419.563
ΕΛ. ΧΡΗΜΑΤΙΣΤΗΡΙΑ (ΚΟ)	8,98	2,05%	173.939
ATTICA ΣΥΜΜΕΤΟΧΩΝ (ΚΑ)	3,28	0,00%	105.404
ΜΠΟΥΤΑΡΗΣ (ΚΑ)	0,86	-1,15%	50.900
ΜΠΟΥΤΑΡΗΣ (ΠΑ)	0,88	0,00%	0
ΚΕΡΑΝΗΣ ΣΥΜ.(ΚΑ)	0,23	-4,17%	71.730
ΚΕΡΑΝΗΣ ΣΥΜ.(ΠΑ)	0,23	9,52%	27.890
ΚΛΩΝΑΤΕΞ (ΚΟ)	0,90	-2,17%	210.615
ΚΛΩΝΑΤΕΞ (ΠΟ)	0,83	1,22%	32.730
ΚΟΥΜΠΑΣ ΣΥΜ. (ΚΟ)	0,89	-5,32%	326.670
ΜΗΤΡΟΣ ΣΥΜ. (ΚΟ)	2,73	-0,73%	8.560
ΟΜ. ΙΝΤΕΑΛ (ΚΟ)	0,15	0,00%	0
ΟΜ. ΙΝΤΕΑΛ (ΠΟ)	0,18	0,00%	0
ΠΑΡΝΑΣΣΟΣ (ΚΟ)	0,72	-1,37%	12.583
ΣΑΝΥΟ ΣΥΜ. (ΚΑ)	0,70	0,00%	212.541
ΤΕΧΝΙΚΗ ΟΛΥΜΠΙΑΚΗ (ΚΟ)	5,08	1,60%	259.857
ΧΑΤΖΗΙΩΑΝΝΟΥ (ΚΟ)	1,08	-3,57%	71.770
ΧΑΤΖΗΙΩΑΝΝΟΥ (ΠΟ)	31,38	0,00%	0
ΕΥΡΩΣΥΜΒΟΥΛΟΙ (ΚΟ)	2,37	-0,84%	3.760
ΜΠΑΛΑΦΑΣ ΣΥΜ. (ΚΟ)	0,19	0,00%	0
ELBISCO ΣΥΜ. (ΚΑ)	6,54	-1,51%	1.578
LAMDA DEVELOPMENT (ΚΟ)	3,44	-1,71%	16.300
ΤΗΛΕΠΙΚΟΙΝΩΝΙΩΝ			
COSMOTE (ΚΟ)	13,64	-0,58%	1.742.064
ΟΤΕ (ΚΟ)	14,92	0,54%	1.988.752
ΔΙΥΛΙΣΤΗΡΙΑ			
ΕΛΛΗΝΙΚΑ ΠΕΤΡΕΛΑΙΑ (ΚΟ)	9,10	2,02%	180.546
MOTOR OIL (ΚΟ)	10,96	-0,54%	65.737
ΥΔΡΕΥΣΗ			
Ε.Υ.Δ.Α.Π. (ΚΟ)	5,66	-0,70%	73.380
Ε.Υ.Α.Θ. (ΚΟ)	4,64	1,31%	16.860
ΕΠ. ΝΑΥΤΙΛΙΑ			
ANEK LINES (ΚΟ)	1,28	4,07%	44.146
ANEK LINES (ΠΟ) 1990	1,23	6,96%	1.500
ANEK LINES (ΠΟ) 1996	1,22	1,67%	560
BLUE STAR ΝΑΥΤΙΛΙΑΚΗ (ΚΑ)	1,17	3,54%	429.710
ΜΙΝΩΙΚΕΣ (ΚΟ)	3,06	0,00%	123.943
Ν.Ε.Λ. (ΚΟ)	0,44	-2,22%	103.468
ΝΑΥΠΗΓΕΙΑ			
ΝΕΩΡΙΟΝ ΣΥΡΟΥ (ΚΟ)	1,13	0,00%	2.360
ΠΛΗΡΟΦΟΡΙΚΗ			
ALPHA ΓΚΡΙΣΙΝ INFOTECH (ΚΟ)	1,32	1,54%	2.040
ΕΜΦΑΣΙΣ ΣΥΤΗΜΑΤΑ ΠΛΗΡΟΦΟΡΙΚΗΣ (ΚΟ)	1,12	-19,42%	94.160
BYTE (ΚΟ)	2,24	-1,75%	23.840
CENTRIC ΠΟΛΥΜΕΣΑ (ΚΟ)	0,57	0,00%	30.190
FORTHNET (ΚΟ)	4,90	1,24%	9.090
IPIROTIKI (ΚΟ)	1,98	0,00%	1.212.768
INFORMER (ΚΟ)	2,88	-0,69%	170
LOGISMOS (ΚΟ)	0,78	-2,50%	10.590
LOGICDIS (ΚΟ)	0,32	-5,88%	202.457
QUALITY & RELIAB. (ΚΟ)	0,40	2,56%	8.470
DELTA SINGULAR (ΚΟ)	2,77	1,09%	94.520
UNIBRAIN (ΚΟ)	1,50	-1,96%	9.840
ΛΑΥΔΑ (ΚΟ)	2,06	5,10%	29.586
INTRALOT (ΚΟ)	24,12	-0,99%	52.730
COMPUCON (ΚΟ)	0,55	-1,79%	26.360
SPACE HELLAS (ΚΟ)	0,82	-3,53%	7.760
MLS ΠΛΗΡΟΦΟΡΙΚΗ (ΚΟ)	1,61	0,63%	54.100
HITECH CONSULTANTS (ΚΟ)	0,86	-18,87%	542.600
PROFILE (ΚΟ)	2,00	3,09%	9.180
ΑΝΑΠΤΥΞΗ ΣΥΣΤΗΜΑΤΩΝ ΑΥΤΟΜΑΤΙΣΜΟΥ			
ΖΗΝΩΝ (ΚΟ)	3,44	0,58%	7.170
ΕΚΔΟΣΕΙΣ & ΕΚΤΥΠΩΣΕΙΣ			
INFORM Π.ΛΥΚΟΣ (ΚΟ)	3,56	0,56%	9.570
MARFIN FINANCIAL GROUP (ΚΟ)	12,98	-2,26%	94.131
ΑΤΤΙΚΕΣ ΕΚΔΟΣΕΙΣ (ΚΟ)	3,92	0,00%	1.550
Δ.Ο.Λ. (ΚΟ)	3,40	0,00%	99.678
ΕΚΔ. ΛΥΜΠΕΡΗ (ΚΟ)	0,93	-4,12%	9.250
ΚΑΘΗΜΕΡΙΝΗ (ΚΟ)	7,02	-0,28%	2.140
ΝΑΥΤΕΜΠΟΡΙΚΗ (ΚΟ)	1,65	-1,79%	6.630
ΙΜΑΚΟ (ΚΟ)	0,72	0,00%	18.380
ΠΗΓΑΣΟΣ (ΚΟ)	1,85	-0,54%	8.210
ΤΕΧΝΙΚΕΣ ΕΚΔΟΣΕΙΣ (ΚΟ)	0,82	1,23%	13.470
ΤΕΓΟΠΟΥΛΟΣ (ΚΟ)	2,62	1,16%	33.712
ΧΑΪΔΕΜΕΝΟΣ (ΚΟ)	1,34	-0,74%	922
ΛΙΒΑΝΗΣ (ΚΟ)	1,47	0,00%	2.130
ΤΗΛΕΟΡΑΣΗ & ΨΥΧΑΓΩΓΙΑ			
ΕΛΕΥΘΕΡΗ ΤΗΛΕΟΡΑΣΗ (ΚΟ)	1,76	0,57%	16.550
ΤΗΛΕΤΥΠΟΣ (ΚΟ)	3,98	1,02%	559.880
ΥΓΕΙΑ			
EUROMEDICA (ΚΟ)	1,41	-1,40%	35.270
ΙΑΣΩ (ΚΟ)	3,86	-2,03%	6.140
ΙΑΤΡΙΚΟ ΑΘΗΝΩΝ (ΚΟ)	1,72	2,99%	248.654
ΥΓΕΙΑ (ΚΟ)	1,44	-0,69%	5.580
ΒΑΣΙΚΑ ΜΕΤΑΛΛΑ			
ΑΛΚΟ (ΚΟ)	1,37	-2,84%	70.392
ΑΛΟΥΜΥΛ ΜΥΛΩΝΑΣ (ΚΟ)	2,88	-2,37%	56.034
ΑΛΟΥΜΙΝΙΟ ΕΛΛΑΔΟΣ (ΚΟ)	14,80	3,35%	65.804
ΕΛΒΑΛ (ΚΑ)	2,17	2,84%	23.850
ΕΤΕΜ (ΚΑ)	1,96	1,03%	2.670
ΜΑΙΛΛΗΣ (ΚΟ)	4,36	-0,91%	148.005
ΣΙΔΕΝΟΡ (ΚΑ)	3,44	0,00%	21.960
ΣΩΛ.ΚΟΡΙΝΘΟΥ (ΚΟ)	0,78	5,41%	80.500
ΤΖΙΡΑΚΙΑΝ ΠΡΟΦΙΛ (ΚΑ)	1,49	-1,97%	6.980
ΦΙΤΚΟ (ΚΟ)	1,00	0,00%	3.090
ΧΑΛΚΟΡ (ΚΑ)	1,95	-0,51%	16.551
ΜΕΤΑΛΛΙΚΑ ΠΡΟΪΟΝΤΑ			
CROWN HELLAS CAN (ΚΟ)	7,50	-1,06%	25.680
INTRAMET (ΚΟ)	1,05	0,96%	8.370
MEVACO (ΚΟ)	1,90	-1,55%	23.597
SPIDER (ΚΟ)	1,75	0,57%	166.170
ΒΙΟΣΩΛ (ΚΟ)	0,25	8,70%	93.176
ΒΙΟΣΩΛ (ΠΟ)	0,27	-10,00%	1.300
ΜΕΤΚΑ (ΚΟ)	6,50	1,88%	174.760
ΡΟΚΑΣ (ΚΟ)	8,96	1,36%	18.270
ΡΟΚΑΣ (ΠΟ)	8,36	4,24%	650
ΛΕΒΕΝΤΕΡΗΣ (ΚΑ)	0,68	-2,86%	9.290
ΛΕΒΕΝΤΕΡΗΣ (ΠΑ)	0,72	-1,37%	1.950
ΔΑΡΙΓΚ (ΚΟ)	0,18	0,00%	0
ΧΑΛΥΒΔΟΦΥΛΛΩΝ (ΚΟ)	0,22	-8,33%	136.350
ΜΗΧΑΝΗΜΑΤΑ & ΕΙΔΗ ΕΞΟΠΛΙΣΜΟΥ			
FRIGOGLASS (ΚΟ)	4,18	3,98%	46.170
KLEEMANN (ΚΟ)	5,42	-0,37%	5.874
ΚΑΛΩΔΙΑ			
NEXANS (ΚΟ)	2,62	0,00%	1.200
ΕΛΛΗΝΙΚΑ ΚΑΛΩΔΙΑ (ΚΟ)	1,06	-2,75%	23.740
ΗΛΕΚΤΡΟΝΙΚΟΣ ΕΞΟΠΛΙΣΜΟΣ			
INTRACOM (ΚΟ)	4,76	1,28%	207.060
ΜΗ ΜΕΤΑΛΛΙΚΑ ΟΡΥΚΤΑ & ΤΣΙΜΕΝΤΑ			
BETANET (ΚΟ)	3,48	0,58%	2.700
ΗΡΑΚΛΗΣ (ΚΟ)	10,22	2,40%	71.030
ΚΕΡΑΜΕΙΑ ΑΛΛΑΤΙΝΗ (ΚΟ)	1,25	-4,58%	37.920
TITAN (ΚΟ)	27,68	1,10%	99.095
TITAN (ΠΟ)	20,04	0,60%	2.110
ΚΥΡΙΑΚΙΔΗΣ (ΚΟ)	2,44	2,09%	70.878
ALFA ALFA ENERGY (ΚΑ)	1,39	0,00%	0
ΙΚΤΙΝΟΣ (ΚΟ)	1,76	-3,30%	17.410
ΜΑΘΙΟΣ (ΚΑ)	1,83	-2,66%	18.286
S&B BIOM. ΟΡΥΚΤΑ (ΚΟ)	6,00	0,67%	23.052
MERMEREN (ΕΛ. ΠΙΣ.)	5,94	-0,67%	2.627
ΧΟΝΔΡΙΚΟ ΕΜΠΟΡΙΟ			
ΣΠΥΡΟΥ (ΚΟ)	0,86	0,00%	42.956
ΛΑΝΑΚΑΜ (ΚΟ)	1,55	0,65%	464
AS COMPANY (ΚΟ)	0,90	5,88%	13.500
CONNECTION (ΚΟ)	0,22	0,00%	0
ΕΛΙΝΟΙΛ (ΚΑ)	8,00	-0,50%	7.580
ELMEC (ΚΟ)	1,88	-0,53%	43.760
FASHION BOX (ΚΟ)	2,46	1,23%	4.590
KEGO (ΚΟ)	1,31	0,77%	61.230
LAVIPHARM (ΚΟ)	1,23	-0,81%	57.321
ΜΑΡΑΚ ΠΛΗΡΟΦΟΡΙΚΗ (ΚΟ)	1,51	-1,31%	18.750
MEDICON (ΚΟ)	4,80	-0,41%	29
ELEPHANT (ΚΟ)	0,41	-6,82%	143.600
REVOIL (ΚΟ)	3,98	-0,50%	5.050
RIDENCO (ΚΑ)	1,03	0,00%	20.220
VETERIN (ΚΟ)	1,17	-2,50%	41.895
YALCO (ΚΑ)	1,11	2,78%	6.682
ΚΑΛΠΙΝΗΣ ΣΙΜΟΣ (ΚΑ)	3,96	0,00%	5.510
ΚΑΝΑΚΗΣ (ΚΟ)	2,34	0,86%	6.470
ΑΛΛΑΤΙΝΗ (ΚΑ)	1,11	-0,89%	3.580
ΑΛΥΣΙΔΑ (ΚΑ)	2,80	11,11%	1.560
ΑΛΥΣΙΔΑ (ΠΑ)	1,87	0,00%	0
ΚΟΡΔΕΛΛΟΥ (ΚΑ)	2,22	-0,89%	35.340
ΒΟΓΙΑΤΖΟΓΛΟΥ (ΚΟ)	2,84	-0,35%	8.940
ΣΑΡΑΝΤΗΣ (ΚΟ)	5,88	1,03%	23.521
ΓΕΝ.ΕΜΠΟΡΙΟΥ & Β/ΝΙΑΣ (ΚΑ)	0,81	2,53%	23.350
ΔΟΥΡΟΣ (ΚΟ)	1,04	-5,45%	1.300
ΕΛΓΕΚΑ (ΚΟ)	2,53	4,98%	61.470
ΕΛΤΟΝ ΧΗΜΙΚΑ (ΚΟ)	1,06	0,00%	8.300
ΕΛΤΡΑΚ (ΚΑ)	2,36	-1,26%	11.161
F.G. EUROPE (ΚΟ)	3,28	1,86%	25.402
ΕΜΠ. ΔΕΣΜΟΣ (ΚΟ)	0,34	-2,86%	20.630
ΕΜΠ. ΔΕΣΜΟΣ (ΠΟ)	0,40	0,00%	0
ΖΑΜΠΑ (ΚΑ)	9,88	7,86%	550
ΠΕΙΡΑΙΩΣ REAL ESTATE (ΚΟ)	3,62	-3,21%	500
ΚΑΡΔΑΣΙΛΑΡΗΣ (ΚΟ)	4,24	0,95%	14.980
ΝΑΚΑΣ (ΚΟ)	2,72	0,37%	2.300
ΝΕΟΧΗΜΙΚΗ ΛΑΥΡΕΝΤΙΔΗΣ (ΚΟ)	3,66	-0,54%	72.210
ΜΥΤΙΛΗΝΑΙΟΣ (ΚΟ)	9,38	1,52%	87.255
DIONIC (ΚΟ)	0,75	1,35%	50.689
DRUCKFARBEN (ΚΟ)	1,75	-2,78%	4.560
ΞΥΛΕΜΠΟΡΙΑ (ΚΑ)	3,18	0,63%	205
ΞΥΛΕΜΠΟΡΙΑ (ΠΑ)	2,98	0,34%	365
ΤΑΣΟΓΛΟΥ (ΚΟ)	0,25	4,17%	21.520
ΜΠΕΝΡΟΥΜΠΗ (ΚΟ)	5,42	-9,67%	128.540
ΠΡΟΜΟΤΑ ΕΛΛΑΣ (ΚΟ)	0,43	7,50%	144.130
ALSINCO (ΚΟ)	1,76	0,57%	3.440
ΕΙΔΗ-ΛΥΣΕΙΣ ΠΛΗΡΟΦΟΡΙΚΗΣ			
ALTEC (ΚΟ)	0,52	-1,89%	600.174
CPI (ΚΟ)	1,01	0,00%	4.050
INFOQUEST (ΚΟ)	1,67	-1,76%	28.920
MULTIRAMA (ΚΟ)	7,18	13,61%	17.160
UNISYSTEMS (ΚΟ)	1,70	0,00%	12.810
ΔΕΛΤΑ PROJECT (ΚΑ)	2,13	-2,74%	53.640
INTERTEK (ΚΟ)	2,49	0,40%	14.074
ΙΝΦΟΡΜΑΤΙΚΗ (ΚΟ)	0,39	-2,50%	168.970
ΠΟΥΛΙΑΔΗΣ (ΚΟ)	0,53	-1,85%	109.840
PC SYSTEMS (ΚΟ)	0,56	-1,75%	1.780
RAINBOW (ΚΟ)	7,32	2,52%	12.030
ΛΙΑΝΙΚΟ ΕΜΠΟΡΙΟ			
JUMBO (ΚΟ)	7,60	-0,26%	472.929
MICROLAND (ΚΟ)	0,18	5,88%	13.510
ATLANTIK (ΚΟ)	1,35	-0,74%	4.861
ΒΑΣΙΛΟΠΟΥΛΟΣ (ΚΟ)	12,96	-0,31%	3.816
ΒΑΡΔΑΣ (ΚΟ)	2,50	1,63%	28.490
ΕΙΚΟΝΑ - ΗΧΟΣ (ΚΟ)	0,31	-11,43%	4.730
ΗΛ. ΑΘΗΝΩΝ (ΚΟ)	2,95	-1,34%	5.025
Κ.Α.Ε. (ΚΟ)	14,30	1,13%	24.180
ΜΟΥΡΙΑΔΗΣ (ΚΑ)	0,27	0,00%	0
MODA BAGNO (ΚΟ)	1,00	0,00%	1.960
NOTOS COM HOLDINGS (ΚΟ)	3,60	2,86%	59.422
ΚΩΤΣΟΒΟΛΟΣ (ΚΟ)	5,14	0,00%	0
SPRIDER (ΚΟ)	2,01	0,00%	18.280
ΠΛΑΙΣΙΟ (ΚΟ)	10,60	0,57%	15.286
ΡΑΔΙΟ ΚΟΡΑΣΙΔΗ (ΚΟ)	1,23	-0,81%	122.133
VIVERE (ΚΟ)	0,24	0,00%	288.360
ΥΠΗΡΕΣΙΕΣ ΚΙΝΗΤΗΣ ΤΗΛΕΦΩΝΙΑΣ			
ΓΕΡΜΑΝΟΣ (ΚΟ)	24,44	-0,33%	38.518
ΤΡΟΦΙΜΑ & ΠΟΤΑ			
CHIPITA (ΚΟ)	2,66	2,70%	133.425
COCA-COLA (ΚΑ)	20,50	0,39%	126.947
ΚΑΡΑΜΟΛΕΓΚΟΣ (ΚΟ)	1,15	-3,36%	550
ΕΒΡΟΦΑΡΜΑ (ΚΟ)	1,49	0,68%	3.870
ΕΛΑΪΣ (ΚΟ)	19,40	-2,12%	780
ΕΛΛ.ΒΙΟΜ.ΖΑΧΑΡΗΣ (ΚΑ)	4,30	-0,46%	7.990
ΚΡΕΚΑ.(ΚΑ)	1,30	3,17%	29.910
ΚΡΕΤΑ ΦΑΡΜ (ΚΟ)	4,46	0,45%	7.800
ΚΡΙ ΚΡΙ (ΚΟ)	5,00	-0,79%	630
ΚΤΗΜΑ ΛΑΖΑΡΙΔΗ (ΚΟ)	1,21	-1,63%	13.110
ΚΥΛ.ΣΑΡΑΝΤΟΠΟΥΛΟΣ (ΚΟ)	1,52	-0,65%	1.640
ΚΥΛ. ΛΟΥΛΗ (ΚΟ)	1,77	-0,56%	1.600
ΜΠΑΡΜΠΑ ΣΤΑΘΗΣ (ΚΟ)	5,98	1,36%	3.975
ΜΠΑΡΜΠΑ ΣΤΑΘΗΣ (ΠΟ)	5,58	1,45%	130
ΞΙΦΙΑΣ (ΚΑ)	0,22	0,00%	0
ΞΙΦΙΑΣ (ΠΑ)	1,19	0,00%	0
ΝΙΚΑΣ (ΚΟ)	5,24	-0,76%	11.220
FEEDUS (ΚΟ)	1,43	0,70%	4.244
ΧΑΤΖΗΚΡΑΝΙΩΤΗ (ΚΟ)	0,88	0,00%	6.115
ΚΑΤΣΕΛΗΣ (ΚΟ)	2,33	0,87%	5.060
ΜΥΛΟΙ ΚΕΠΕΝΟΥ (ΚΟ)	1,16	-0,85%	5.040
ΠΕΡΣΕΥΣ (ΚΟ)	0,74	2,78%	15.960
ΠΡΟΪΟΝΤΑ ΚΑΠΝΟΥ			
ΚΑΡΕΛΙΑ (ΚΑ)	66,75	0,00%	0
ΞΕΝΟΔΟΧΕΙΑ & ΛΟΙΠΑ ΚΑΤΑΛΥΜΑΤΑ			
ΑΣΤΗΡ (ΚΟ)	6,18	-0,32%	17.043
ΓΕΚΕ (ΚΑ)	7,18	7,16%	750
ΙΟΝΙΚΗ ΞΕΝ. (ΚΑ)	9,38	-0,64%	2.950
ΛΑΜΨΑ (ΚΟ)	6,80	0,00%	29.015
ΓΚΑΛΗΣ (ΚΟ)	1,34	10,74%	6.060
ΕΣΤΙΑΤΟΡΙΑ			
GOODY'S (ΚΑ)	12,16	0,50%	903
EVEREST (ΚΟ)	2,11	-0,47%	6.108
OLYMPIC CATERING (ΚΟ)	2,72	2,64%	980
ΓΡΗΓΟΡΗΣ (ΚΟ)	1,00	-1,96%	25.540
ΒΟΗΘΗΤΙΚΕΣ ΠΡΟΣ ΤΙΣ ΜΕΤΑΦΟΡΕΣ ΔΡΑΣΤΗΡΙΟΤΗΤΕΣ			
ΕΘΝΙΚΗ ΑΚΙΝΗΤΩΝ (ΚΟ)	4,36	0,00%	80.980
ΟΡΓΑΝΙΣΜΟΣ ΛΙΜ. ΘΕΣΣΑΛ. (ΟΛΘ) (ΚΟ)	8,52	1,19%	14.504
ΟΡΓΑΝΙΣΜΟΣ ΛΙΜ. ΠΕΙΡΑΙΑ (ΟΛΠ) (ΚΟ)	11,64	0,34%	15.871
ΔΙΑΦΗΜΙΣΗ			
ALMA ΑΤΕΡΜΩΝ (ΚΟ)	0,78	-2,50%	791.065
ΚΛΩΣΤΟΥΦΑΝΤΟΥΡΓΙΚΕΣ			
ΤΡΙΑ ΑΛΦΑ (ΚΟ)	8,82	0,23%	50
ΤΡΙΑ ΑΛΦΑ (ΠΟ)	9,00	2,04%	125
ΒΑΡΒΑΡΕΣΟΣ (ΚΑ)	0,62	-4,62%	2.010
LAN-NET (ΚΟ)	1,55	1,31%	1.232.120
ΜΟΥΖΑΚΗΣ (ΚΑ)	0,73	1,39%	7.770
ΕΛΦΙΚΟ (ΚΟ)	0,97	0,00%	0
ΕΛΛΗΝΙΚΗ ΥΦΑΝΤΟΥΡΓΙΑ (ΚΟ)	1,98	-2,94%	23.310
ΕΠΙΛΕΚΤΟΣ (ΚΑ)	0,47	2,17%	13.010
ΚΛ. ΝΑΥΠΑΚΤΟΥ (ΚΑ)	0,83	-3,49%	13.528
ΚΛ. ΝΑΟΥΣΗΣ (ΚΟ)	0,42	5,00%	61.340
ΚΟΡ-ΦΙΛ (ΚΟ)	0,24	-11,11%	16.560
ΚΟΡ-ΦΙΛ (ΠΟ)	0,35	0,00%	0
ΚΑΡΑΤΖΗΣ Μ&Α (ΚΟ)	1,11	-1,77%	2.360
ΜΑΞΙΜ-ΠΕΡΤΣΙΝΙΔΗΣ (ΚΑ)	0,32	6,67%	14.270
ΠΛΑΣΤΙΚΑ ΘΡΑΚΗΣ (ΚΑ)	1,21	-3,20%	49.344
ΤΕΞΑΠΡΕΤ (ΚΟ)	0,66	3,13%	12.730
FIERATEX (ΚΟ)	0,69	-1,43%	16.950
ΦΙΝΤΕΞΠΟΡΤ (ΚΟ)	0,72	1,41%	1.240
ΕΙΔΗ ΕΝΔΥΜΑΣΙΑΣ			
FANCO (ΚΟ)	0,34	-10,53%	220.170
MINERVA (ΚΑ)	1,82	1,11%	300
SEX FORM (ΚΟ)	0,49	0,00%	462.442
ΕΛΒΕ-ΕΝΔΥΜΑΤΩΝ (ΚΑ)	1,00	6,38%	23.200
ΔΙΑΧΕΙΡΙΣΗ ΑΚΙΝΗΤΗΣ ΠΕΡΙΟΥΣΙΑΣ			
ΚΕΚΡΟΨ (ΚΟ)	12,74	-4,07%	290
ALPHA ΑΣΤΙΚΑ ΑΚΙΝΗΤΑ (ΚΟ)	6,14	-0,32%	7.540
ΒΟΒΟΣ ΜΠ. (ΚΟ)	12,94	0,78%	69.060
ΕΛΒΙΕΜΕ

μικρές αγγελίες

ΑΚΙΝΗΤΑ

ΠΩΛΕΙΤΑΙ χωράφι 6 στρεμ. στην περιοχή "Καράτσαλι" (Κακόδεση). Πληρ. Τηλ. 6972 923806.

ΠΩΛΕΙΤΑΙ στο Ξηρολίβαδο, διώροφο, 100 τ.μ., άριστη κατάσταση, πλήρως επιπλωμένο-εξοπλισμένο, ιδιαίτερα προσεγμένο, με θέα το λιβάδι. Αξιόλογο. Πληρ. τηλ. 6973 735020.

ΠΩΛΕΙΤΑΙ διαμέρισμα 82 τ.μ. στο Πασα Κιόσκι, 5 χρόνων, 4ος όροφος, 2 δωμάτια, σαλοκουζίνα, 2 μπαλκόνια, ατομικά καλοριφέρ, ενισχυμένες ντουλάπες, τέντες, ηλιακό, κλιματιστικό, μεγάλη θέα και άλλα, από ιδιώτη. Τηλ. 23310 24031 και 6946 970204.

ΠΩΛΕΙΤΑΙ διαμέρισμα στην Καλλιθέα ρετιρέ 130 τ.μ., 4ος όροφος, 3 δωμάτια, σαλόνι, κουζίνα, μπάνιο, αποθήκη, βεράντα, 123.000 ευρώ. Τηλ. 6973 735020.

ΠΩΛΕΙΤΑΙ ρετιρέ μεζονέτα κεντρική 160 τ.μ. δύο δωμάτια με κουφωτές πολύ μεγάλο σαλόνι με μάρμαρο, τζάκι, κουζίνα, μπάνιο, βεράντες μεγάλες με μπαρμπεκιου στον κάτω όροφο και επάνω δωμάτιο μεγάλο με μπάνιο κουφωτές και μεγάλο αποθηκευτικό χώρο. Τέλεια κατασκευή. Τηλ. 23310 68080, κιν. 6973 735020.

ΠΩΛΕΙΤΑΙ στο Σέλι οικόπεδο 250 τ.μ. με μονοκατοικία 50 τ.μ. και μεγάλη αυλή στο κέντρο του χωριού. Πληρ. τηλ. 6946 959176.

ΠΩΛΕΙΤΑΙ χωράφι 5 στρέματα. στην περιοχή "Τσουρούκι". Πληρ. Τηλ. 6972 923806.

ΕΝΟΙΚΙΑΖΕΤΑΙ γκαρσονιέρα στην Ελιά, Βέροια, 1 δωμάτιο, κουζίνα, WC στον 1ο όροφο, πλήρως ανακαινισμένη. Πληρ. Τηλ. 23310 62925 και 6944 440208.

ΕΝΟΙΚΙΑΖΕΤΑΙ γραφείο 49 τ.μ. στον 2ο όροφο, Βενιζέλου 7, στη Βέροια. Πληροφορίες στα τηλ. 23310 21106, 29360, κιν.: 6977 433485.

ΕΝΟΙΚΙΑΣΕΙΣ

ΕΝΟΙΚΙΑΖΕΤΑΙ γωνιακό διαμέρισμα πλήρως ανακαινισμένο 100 τ.μ. με 2 δωμάτια, σαλοτραπεζαρία, κουζίνα, μπάνιο, διαμπερές, φωτεινό, 1ος όροφος, Πρ. Ηλία 10. Πληρ. τηλ. 23310 64121 και 6942 234004.

ΕΝΟΙΚΙΑΖΕΤΑΙ κατάστημα στη Βέροια επί της οδού Μ. Καρακωστή, κεντρικότατο (98 τ.μ., ισόγειο, διαμπερές και 98 τ.μ. πατάρι, 1ος όρ.) Πληρ. τηλ. 23310 60650 και 6942 633790 (ώρες γραφείου).

ΕΝΟΙΚΙΑΖΕΤΑΙ χώρος στα Πολυκλαδικά 600 τ.μ. για ηλεκτρονικά παιχνίδια, για ινστιτούτο αισθητικής, για γυμναστήριο και δημόσια υπηρεσία, πρώην Τ.Ε.Κ. Τηλ. 23310 68080, κιν. 6973 735020.

ΕΝΟΙΚΙΑΖΕΤΑΙ διαμέρισμα 2ΔΣΚWC, ισόγειο, στον Εύοσμο Θεσ/νίκης, στο κέντρο, σε διόροφη οικοδομή με αυλή. Ενοίκιο 320,00 ευρώ. Τηλ. 6973 016847.

ΕΝΟΙΚΙΑΖΕΤΑΙ γραφείο 30 τ.μ. με δική του τουαλέτα επί της Μητροπόλεως 12 στον 2ο όροφο, πάνω από το Σούπερ Μάρκετ ΑΡΒΑΝΙΤΙΔΗ - 150 ευρώ το μήνα. Πληρ. τηλ. 23310 61281 και 23310 29518.

ΕΝΟΙΚΙΑΖΕΤΑΙ διαμέρισμα 90 τ.μ., 1ος όροφος, 2 δωμάτια, κουζίνα, σαλονοτραπεζαρία, μπάνιο, οδός Μερκ. Καρακωστή 12 - Βέροια. Πληρ. Τηλ. 23310 29117, 6973 990638.

ΕΝΟΙΚΙΑΖΕΤΑΙ βιοτεχνικός χώρος κατάλληλος για οποιοδήποτε επαγγελματική χρήση, με μεγάλο προαύλιο χώρο πλησίον του Σ.Σ. Ναούσης. Τηλ. 6973 736710.

ΕΝΟΙΚΙΑΖΕΤΑΙ οικόπεδο 9 στρέμματα περιφραγμένο με μπετόν και κάγκελα, με κτίσμα, 60 τ.μ. κατάλληλο για επαγγελματίες, στην περιοχή Αγ. ΒΑρβάρας-Βερoίας. Πληρ. τηλ. 6979 224366 και 23910 22586.

ΕΝΟΙΚΙΑΖΕΤΑΙ κατάστημα 50 τ.μ. ισόγειο, κατάλληλο για εμπορική χρήση και για γραφείο, Παστέρ 14. Τηλ. 23310 70566 και 6978 182906.

ΕΝΟΙΚΙΑΖΕΤΑΙ επαγγελματικός χώρος 6 στρεμμάτων, 200 τ.μ. κτίσμα με τριφασικό ρεύμα και νερό, δρόμος

ΕΝΟΙΚΙΑΖΟΝΤΑΙ δύο πολυτελή διαμερίσματα, 130 τ.μ., σαλοτραπεζαρία, τρία δωμάτια, δύο W.C., κουζίνα, μεγάλες βεράντες, αποθήκες, κλειστά γκαράζ, αυτόνομη θέρμανση, 2ου και 3ου ορόφου, αντίστοιχα, σε πλατεία και σε οικοδομή προσφάτως περατωθείσα. Πληροφορίες: Νικ. Πάσχος, τηλ. 2310 205216.

ΕΝΟΙΚΙΑΖΕΤΑΙ κατάστημα 30 τ.μ. στην οδό Τρεμπεσίνας 1 (στην αφετηρία των Αστικών) στο κέντρο της πόλης. Πληρ. τηλ. 23310-29689, 6944 287883 & 6974 824724.

ΜΕΣΙΤΙΚΗ
Γ. Μαριάζας & Συνεργάτες
ΙΠΠΟΚΡΑΤΟΥΣ 38 ΒΕΡΟΙΑ

ΠΩΛΗΣΕΙΣ - ΕΝΟΙΚΙΑΣΕΙΣ
ΕΚΤΙΜΗΣΕΙΣ ΑΚΙΝΗΤΩΝ
ΤΗΛ. 23310/ 71111- 25310
ΚΙΝ. 6932/711711
E-mail:mesitiki@in.gr

Αναλαμβάνουμε πωλήσεις - ενοικιάσεις - εκτιμήσεις ακινήτων

ΠΩΛΗΣΕΙΣ ΚΑΤΟΙΚΙΩΝ

ΓΚΑΡΣΟΝΙΕΡΑ 40 τ.μ. ιδανική για εκμετάλλευση στην Βίλλα Βικέλα ανακαινισμένη και επιπλωμένη κομψά νοικιασμένη με 220 ε σε τιμή προσφοράς μόνο 32χ ε.

ΒΥΖ. ΜΟΥΣΕΙΟ 2δσκλ. προνομιακή τοποθεσία με 60 τ.μ. καινούργιο κατοίκητο διαμέρισμα για αποφασιστικό αγοραστή 75χ ε.

ΔΙΑΜ/ΣΜΑ στο Τσερμένι 65 τ.μ. 2δκλ σε ημιώροφο πωλείται σε τιμή σπάνιας ευκαιρίας 35χ ε.

ΔΙΑΜ/ΣΜΑ καινούργιο που προσφέρει ιδανικό περιβάλλον για κατοικία 76 τ.μ. με 2δσκλ άριστο ποιοτικά με αποθήκη και ατομ. θερμ. θέα εκπληκτική 87χ ε.

ΠΑΣΑΚΙΟΣΚΙ περιποιημένο δυάρι 78 τ.μ. 15 ετών διαμ/σμα σε πολύ καλή κατάσταση ευκαιρία 65χ ε.

ΑΓ. ΚΥΡΙΑΚΗ 87 τ.μ. ορθολογικά και λειτουργικά άριστο διαμ/σμα 2δσκλ. καινούργιο και με αποθήκη 90χ ε.

ΑΓ. ΚΥΡΙΑΚΗ καινούργιο εξαιρετικής διαρρύθμισης διαμ/σμα 99 τ.μ. με 3 δωμ. ύπνου θερμ. ατομ. και αποθήκη στο υπόγειο , ρετιρέ ζητάει ιδιοκτήτη τιμή προσεγ 116χ ε.

ΟΡΟΦΟΔΙΑΜ/ΣΜΑ 100 τ.μ. αισθητική μοντέρνα στην Καλλιθέα καινούργιο , άψογο 2-3δσκλ. ατομ. θερμ. και αποθήκη 95χ ε τιμή ευκαιρίας.

ΠΙΕΡΙΩΝ άνω νεόδμητο διαμέρισμα 103 τ.μ. 2δσκλ 2ος ορ. με αποθήκη και θέση πάρκιν στην Πυλωτή ιδανικό για κατοικία , κουζίνα ξεχωριστή 112 χε.

ΒΥΖ. ΜΟΥΣΕΙΟ με έμφαση στην ποιότητα νεόδμητο διαμ/σμα 105 τ.μ. 3δσκλ υψηλών προδιαγραφών με αναλογίες αρμονικές και θερμ. ατομική 141χ ε.

ΔΙΑΜ/ΣΜΑ όπου επικρατεί η αίσθηση της ευελιξίας και άνεσης , καινούργιο 107 τ.μ. και έχει 3 υπνοδωμάτια με θέα ανεμπόδιστη στην Καλλιθέα αποθήκη και ατομ. θερμ. 123χ ε.

ΠΑΣΑΚΙΟΣΚΙ αρχοντικό διαμ/σμα 109 τ.μ. 3δ ύπνου , εξαιρετική κατασκευή , άνετο σαλόνι , καινούργιο , ατομ. θερμ 115χ ε.

ΔΙΑΜ/ΣΜΑ καινούργιο στη γέφυρα του Προμηθέα επιμελημένης κατασκευής 117 τ.μ. 3δσκ ρετιρέ ατομ. μονάδα θέρμανσης , τζάκι , λειτουργικό 140χ ε.

ΔΙΑΜ/ΣΜΑ με σαλόνι πληθωρικών διαστάσεων το οποίο επιβάλλεται στο χώρο , 118 τ.μ. μικτή επιφάνεια προσεγμένο με 3 δωμ. ύπνου και θέα στον κάμπο καινούργιο στην Αγ. Παρασκευή τιμή 123χ ε.

ΔΙΑΜ/ΣΜΑ στην Αγ. Παρασκευή 122 τ.μ. με πανοραμική θέα , καινούργιο με υπερπολυτελείς προδιαγραφές , πλήρη ανεξαρτησία στη θερμ. αποθήκη συμμετρική διάταξη χώρων 145χ ε.

ΑΝΘΕΩΝ περιοχή καινούργιο 133 τ.μ. διαμέρισμα 1ος ορ. ορθολογικά και λειτουργικά άριστο με 3δωμ. ύπνου και 2 wc ανεξάρτητη θερμ. πάρκιν τιμή άκρως συμφέρουσα 125χ ε μόνο .

ΕΝΟΙΚΙΑΣΕΙΣ ΔΙΑΜ/ΣΜΑΤΩΝ

ΓΚΑΡΣΟΝΙΕΡΑ μερικώς επιπλωμένη 60 τ.μ. 1δσκλ στο Πασακιόσκι με ανεξάρτητη θερ. 180 ε.

ΓΚΑΡΣΟΝΙΕΡΑ μεγάλη 63 τ.μ. στην Πλ. Ωρολογίου σαλόνι και δύο μικρά δωμάτια ανακαινισμένη 2ος ορ. 200 ε.

ΚΕΝΤΡΟ 78 τ.μ. διαμ/σμα με βεράντα ολόγυρα 1δσκλ. γωνιακό έτοιμο βαμμένο , φωτεινό με κεντρ. θερμ. στον Αγ. Αντώνιο 250 ε.

ΔΥΑΡΑΚΙ 80 τ.μ. κοντά στην ΔΕΥΑΒ 200 τ.μ. 2δσκλ μόνο 200 ε.

ΔΙΑΜ/ΣΜΑ 18 ετών στη Βίλα Βικέλα με 2δσκλ. φρεσκοβαμμένο 90 τ.μ. γωνιακό με θέα 240 ε μόνο.

ΔΙΑΜ/ΣΜΑ 90 τ.μ. στην Ελιά κοντά 2δσκλ διαμπερές μόνο 260 ε.

ΠΡΟΜΗΘΕΑ εκπληκτικό ακατοίκητο καινούργιο διαμ/σμα 2δσκλ. 90 τ.μ. με αποθήκη , γκαράζ και ηλιακό 320 ε.

ΔΙΑΜ/ΣΜΑ στο ΙΚΑ 95 τ.μ. κοντά 1ος ορ. 2δσκλ καλή γειτονιά διαμπερές 240 ε.

ΔΙΑΜ/ΣΜΑ 95 τ.μ. στο κέντρο ρετιρέ με 2 δωμάτια ύπνου , κλιματισμό , κεντρική θερμ. σε προσιτή τιμή 250 ε.

ΠΛ. ΩΡΟΛΟΓΙΟΥ διαμ/σμα 95 τ.μ. με 2δσκλ. κεντρ. θερμ. 3ος ορ. 240 ε.

ΠΑΠΑΓΟΥ 96 τ.μ. ανεξάρτητο. εντελώς διαμ/σμα με 2δσκλ χωρίς κοινόχρηστα ατομ. θερμ. 230 ε.

ΜΗΤΡΟΠΟΛΗ 103 τ.μ. σε πολύ καλή κατάσταση 2δσκλ. ανακαινισμένο με ατομ. θερμ. 320 ε.

ΠΡΟΜΗΘΕΑ 107 τ.μ. διαμ/σμα με 3δσκλ. διαμπερές με κεντρ. θερμ. στο 8ο σχολείο κοντά 3ος ορ. 230 ε.

ΣΤΕΓΗ στο κέντρο 130 τ.μ. 1ος ορ. 6 χώροι μεγάλης προβολής. σημείο προνομιακό μόνο 700 ε.

ΕΛΙΑ εκπληκτικό και σπάνιο διαμέρισμα 130 τ.μ. με 3ος ορ. 3δωμ. ύπνου 2wc διαμπερές προνομιακό με άπλετη θέα την Ελιά και άνετους χώρους 430 ε.

ΕΝΟΙΚΙΑΣΕΙΣ ΕΠΑΓΓ. ΧΩΡΩΝ

ΑΠΟΘΗΚΗ στο Σταθμό κοντά 100 τ.μ. ασφαλής, με πατάρι, αύλιο χώρο και με τριφασικό ρεύμα 300 ε.

ΑΠΟΘΗΚΗ ισόγεια στο Λιανοβρύχι 250 τ.μ. ανεξάρτητη και σαν εργαστήριο η έκθεση μόνο 300 ε.

ΑΠΟΘΗΚΗ στη βίλα Βικέλα 630 τ.μ. ωφέλιμος χώρος με 100 τ.μ. γραφεία και με 3 στρ. οικόπεδο 1000 ε.

ΑΠΟΘΗΚΗ - ΒΙΟΤΕΧΝΙΑ στο 7,5 χώρος στεγασμένος 1350 τ.μ. με μεγάλη αυλή ,διατίθεται προς ενοικίαση.

ΓΡΑΦΕΙΟ Μητροπόλεως 30 τ.μ. 2ος ορ. 1 χώρος δικό του wc 160 ε.

ΓΡΑΦΕΙΟ Πλ. Ωρολογ. 35 τ.μ. 1 χώρος με wc 150 ε.

ΓΡΑΦΕΙΟ καινούργιο εντελώς 3ος ορ. στο κέντρο 35 τ.μ. 200 ε.

ΕΠ.ΣΤΕΓΗ στον πεζόδρομο της πόλης 1ος ορ. 85 τ.μ. 3 χώρους εργασίας και δικό του wc σε λίγο ελεύθερη 400 ε.

ΕΠ.ΣΤΕΓΗ επί της Βενιζέλου 110 τ.μ. 4 χώροι εξαιρετική προβολή 450 ε.

ΕΠ. ΣΤΕΓΗ στο Δημαρχείο κοντά 117 τ.μ. 1ος ορ. αξιόλογη προβολή 400 ε.

ΕΠΑΓΓ. ΣΤΕΓΗ στην Πλ. Ωρολογίου 120 τ.μ. ανακαινισμένη 1ος ορ. 4 χώροι , κατάσταση πολύ καλή 400 ε.

ΕΠ. ΣΤΕΓΗ 160 τ.μ. στην καρδιά της πόλης 6 χώροι με 2 wc ελεύθερη.

ΕΠ. ΣΤΕΓΗ με μοναδική και σπάνια προβολή 173 τ.μ. στο κέντρο ενιαίος όροφος με ανεξάρτητη θερμ. για πολύ σοβαρή εταιρία , μόνο.

ΖΑΧΑΡΟΠΛΑΣΤΙΚΗΣ εργαστήριο 120 τ.μ. προς ενοικίαση άδειο 120 χιλ.

ΚΕΝΤΡΟ κατάστημα σε εμπορικότατη θέση 32 τ.μ. ισόγειο με 32 πατάρι για λόγους υγείας παραχωρείται 850 ε.

ΚΑΤΑΣΤΗΜΑ κοντά στα ΚΤΕΛ 36 τ.μ. καλό σημείο με 18 τ.μ. πατάρι 330 ε.

ΠΙΕΡΙΩΝ 90 τ.μ. κατάστημα ισόγειο με ίσο υπόγειο σε εμπορικό σημείο διατίθεται προς ενοικίαση από 1/3/05 τιμή 900 ε.

ΣΤΗΝ ΚΑΡΔΙΑ της πόλης 95 τ.μ. υπέροχο κατάστημα ισόγειο με 110 τ.μ. υπόγειο και πατάρι κατάλληλο για κάθε χρήση θα απελευθερωθεί σε λίγο μίσθωμα 2.500 ε.

ΚΑΤΑΣΤΗΜΑ Πιερίων 150 τ.μ. άνετη προβολή και πρόσβασή κατάλληλο για έκθεση και όχι μόνο 600 ε.

ΚΑΤΑΣΤΗΜΑ πάνω στον Περιφερειακό 280 τ.μ. σημείο μεγάλης προβολής 1500 ε.

ΚΑΤΑΣΤΗΜΑ κοντά στο δρόμο για Μακροχώρι 300 τ.μ. ισόγειο 300 τ.μ. 1ος ορ. και 350 τ.μ. υπόγειο σε 3100 τ.μ. οικόπεδο , όλο μαζί μόνο 800 ε.

ΠΕΡΙΦΕΡΕΙΑΚΟ μεγάλο 517 τ.μ. ισόγειο κατάστημα με βοηθητικούς χώρους υπόγειο μεγάλο για σοβαρή και φερέγγυα επιχείρηση.

ΣΥΝΕΡΓΕΙΟ ΑΥΤ/ΤΩΝ 125 τ.μ. έτοιμο κατάστημα με μεγάλη αυλή κάτω από τον περιφερειακό έτοιμο και με τριφασικό ρεύμα 65.000 ε.

ΠΩΛΗΣΕΙΣ ΕΠΑΓΓ. ΧΩΡΩΝ

ΠΑΡΚΙΝΓΚ στη Μητρόπολη κοντά 2 θέσεις με άνετη πρόσβαση 17.600 ε η κάθε μία πωλούνται και μεμονωμένα.

ΕΠ.ΣΤΕΓΗ, αυτόνομη 110 τ.μ. επί της Βενιζέλου με 4χώρους 2 wc σε πολύ εμπορικό σημείο ευκαιρία σοβαρή για θετικό επενδυτή 41 εκ.

ΚΑΤΑΣΤΗΜΑ ισόγειο όχι εμπορικό 45 τ.μ. σε πάροδο στη Μητρόπολη κατάλληλο για γραφείο ευκαιρία 9 εκ.

ΚΑΤΑΣΤΗΜΑ στον περιφερειακό 146 τ.μ. με υπόγειο σε άκρως προσιτή τιμή όλο 180 χε μόνο (400χιλ.δρ./τ.μ.)

ΠΩΛΗΣΕΙΣ ΟΙΚΟΠΕΔΩΝ

ΜΑΚΡΟΧΩΡΙ επί της Αριστοτέλους 600 τ.μ. γωνιακό οικόπεδο με κτίσμα πωλείται λόγω αναχώρησης στο εξωτερικό 88χ ε.

ΦΥΤΙΑ οικόπεδο 1 στρ. μέσα στο χωριό κοντά στην πλατεία 25χ ε.

ΣΤΡΑΤΟΥ κοντά στο Μαρινόπουλο κατάλληλο για αντιπαροχή 1.217 τ.μ. οικόπεδο με συντ. 0,8.

ΠΡΟΣ ΠΑΤΡΙΔΑ πάνω στον κεντρικό δρόμο 2500 τ.μ. οικόπεδο με κτίσμα 500 τ.μ. πωλείται λόγω αλλαγής χρήσης τιμή 470χ ε.

ΧΩΡ/ΟΙΚΟΠΕΔΟ στη Φυτιά 4250 τ.μ. η θέα είναι πράγματι μοναδική 35χ ε.

ΣΑΡΑΝΤΟΒΡΥΣΕΣ χωράφι 5800 τ.μ. με μικρά δένδρα πριν το κανάλι σε τιμή εξαιρετικής ευκαιρίας 19χ ε μόνο.

ΧΩΡΑΦΙ πριν τα Σφαγεία 6 στρ. φάτσα μεγάλη στην άσφαλτο 33χ ε.

ΠΕΡΙΦΕΡΕΙΑΚΟ με μεγάλη φάτσα 5,5 στρ. πρώτο σε όλα διατίθεται για μακροχρόνια μίσθωση ενοίκιο 1250 ε.

ΛΟΖΙΤΣΙ βλέπει προς Πανόραμα ωραιότατο Χωραφοοικόπεδο για δύο μονοκατοικίες 6 στρ. 53 χε.

ΧΩΡΑΦΙ στο Βάλτο από Σταυρό για Κρύα Βρύση πάνω στο δρόμο 9 στρ. με 500 χιλ./στρ.

ΔΡΟΜΟ ΛΑΖΟΧΩΡΙ Χωρ/οικόπεδο 9562 τ.μ. πάνω στις γραμμές του τραίνου επένδυση προοπτικής τιμή 6.500 ε./στρ.

ΧΩΡΑΦΙΑ σε μεγάλες πλάκες 80 -70 και 50 στρ. στην Ειρηνούπολη με δένδρα πολύ καλά φροντισμένα από επαγγελματία αγρότη μόνο για σοβαρό ενδιαφερόμενο.

Από την Τεχνική Εταιρία "ΓΙΑΝΝΑΚΟΒΙΤΗΣ" ζητούνται για μόνιμη εργασία: Ηλεκτροσυγκολητές και Βοηθοί Τεχνίτη. Πληρ. Τηλ. 6945 580625, 23310 41574

ΕΚΤΙΜΗΣΕΙΣ ΑΚΙΝΗΤΩΝ

- Θέλετε να γνωρίζεται πόσο πραγματικά αξίζει το ακίνητο σας;
- Θέλετε να τακτοποιήσετε κληρονομικά ακίνητα κοινά και αδιαίρετα ;
- Σας ενδιαφέρει να σιγουρευτείτε εάν το ακίνητο που πρόκειται να αγοράσετε αξίζει αυτά που ζητάει ο πωλητής;

Αναλαμβάνουμε να εκτιμήσουμε ακίνητα σε όλη την Ελληνική επικράτεια.

-ΜΕΣΙΤΙΚΗ "κινεί τα ακίνητα"

Ιπποκράτους 38 τηλ. 2331071111.

ΠΩΛΟΥΝΤΑΙ ΔΙΑΜΕΡΙΣΜΑΤΑ

στο Λιτόχωρο Πιερίας, στον Ολυμπο, σε προνομιακό σημείο με εκπληκτική θέα σε βουνό και θάλασσα. Υπερπολυτελούς κατασκευής + τζάκι, θωρακ. πόρτες, άριστη μόνωση. Δημήτρης Γαλανός Αρχιτέκτονας Μηχανικός: τηλ. επικοινωνίας: 6932 395576

ΠΩΛΟΥΝΤΑΙ

στην περιοχή Πασακιόσκι σε νεοανεγειρόμενη ιδιόκτητη 4οροφη οικοδομή υπερπολυτελούς και πολύ προσεγμένης κατασκευής, 2 διαμερίσματα (2Δ,ΣΤΡ,Κ,Λ και 3Δ,ΣΤΡ,Κ,Λ) διαμπερή, με μεγάλες βεράντες, θέσεις πάρκιγκ, αποθήκες, θέα απεριόριστη (προς τον κάμπο). Πληρ. Τηλ. 23310 29707, 26710 και 6973 015833.

ΕΝΟΙΚΙΑΖΕΤΑΙ διαμέρισμα 120 τ.μ. στην οδό Ηρακλέους 135 (περιοχή Βίλλα Βικέλα) στον 2ο όροφο με μεγάλα μπαλκόνια και απεριόριστη θέα. Πληρ. τηλ. 23310 71.815, 65.015 και 6938930213.

ΤΟΠΗΣ Γ. ΑΘΑΝΑΣΙΟΣ

ΔΙΑΙΤΟΛΟΓΟΣ - ΔΙΑΤΡΟΦΟΛΟΓΟΣ

Μέλος της Πανελλήνιας Ενωσης Διατροφολόγων -Διαιτολόγων

Ατομικά προγράμματα Διατροφής για:

- Υγιεινή Διατροφή
- Νηστεία
- Παχυσαρκία - Παιδική παχυσαρκία
- Νευρική Ανορεξία - Βουλιμία
- Αύξηση Βάρους
- Εγκυμοσύνη - Θηλασμό
- Αθλητισμό
- Κυτταρίτιδα
- Παθολογικές καταστάσεις (καρδιοπάθειες, σακχ. διαβήτης, αιμορροΐδες, δυσκοιλιότητα, έλλειψη σιδήρου - ασβεστίου, τριγλυκερίδια, χοληστερίνη, έλκος, θυρεοειδής, υπέρταση, παθήσεις πεπτικού συστήματος κ.α.).
- Ελεγχος σωματομετρήσεων (λιπομέτρηση, έλεγ-χος βασικού μεταβολισμού, υγρών σώματος, μυϊκής μάζας).

ΔΕΧΕΤΑΙ ΜΕ ΡΑΝΤΕΒΟΥ
ΒΕΝΙΖΕΛΟΥ 16 (1ος όροφος), ΒΕΡΟΙΑ
Τηλ. - Fax: 23310-71712, κιν.: 6977415337
E-mail:a.topis@mail.gr

ΙΩΑΝΝΗΣ ΑΝΘΟΥΛΑΣ

ΔΙΑΤΡΟΦΟΛΟΓΟΣ-ΔΙΑΙΤΟΛΟΓΟΣ

- ✓ Ισορροπημένη διατροφή και δίαιτα
- ✓ Συστηματική παρακολούθηση-ψυχολογική υποστήριξη
- ✓ Ανάλυση σύνθεσης σώματος (λιπομέτρηση-σωματομέτρηση)

Αποκλειστικά με προσωπικά-ατομικά προγράμματα ισορροπημένης διατροφής για:

- ✓Υγιεινή-μεσογειακή διατροφή
- ✓Παθολογικές καταστάσεις
- ✓Παχυσαρκία
- ✓Παιδική παχυσαρκία
- ✓Εγκυμοσύνη-θηλασμό
- ✓Νευρική ανορεξία-βουλιμία
- ✓Αθλητισμό
- ✓Σωματική διάπλαση-αύξηση βάρους



Αν βαρεθήκατε τις τυποποιημένες δίαιτες ελάτε να σχεδιάσουμε μαζί το πρόγραμμα διατροφής που σας ταιριάζει!

ΔΩΡΕΑΝ ΕΝΗΜΕΡΩΣΗ
Δέχεται με ραντεβού

Μερκ. Καρακωστή 15 (1ος όροφος)
Τηλ. & Fax: 2331070650 ΒΕΡΟΙΑ
Email: j_anthoulas@hotmail.com

ΕΝΟΙΚΙΑΖΕΤΑΙ - ΠΩΛΕΙΤΑΙ

περιοχή Πασακιόσκι, δίπλα σε παιδικό σταθμό - Νηπιαγωγείο - Δημοτικό, σε καινούργια 3όροφη οικοδομή, οροφοδιαμέρισμα 135 τ.μ (3Δ, 2Λ., σαλ/ρια, κουζίνα, μεγάλες βεράντες, θέα απεριόριστη, κλειστό γκαράζ, ατομική θέρμανση, ηλιακό κ.λ.π.) απόλυτα καινούργιο και πλήρως τελειωμένο. Πληρ. Τηλ. 6973 015833 (ώρες 08-14 και 18.00-22.00) και 23310 26710, 6973 015833.

ΕΝΟΙΚΙΑΖΟΝΤΑΙ ή ΠΩΛΟΥΝΤΑΙ επαγγελματικοί χώροι 125 τ.μμ. και 75 τ.μ. που μπορεί να γίνει και ενιαίος στη Ν. Περιφερειακή στη Βέροια. Πληρ. Τηλ. 23310 26988.

ΕΝΟΙΚΙΑΖΕΤΑΙ κατάστημα 50 τ.μ. στην οδό Κεντρικής (απέναντι από την Αστυνομία) στη Μελίκη. Πληρ. τηλ. 23310 82.243

ΕΝΟΙΚΙΑΖΕΤΑΙ κατάστημα 80 τ.μ. με ξεχωριστό υπόγειο χώρο 160 τ.μ. στην οδό Αντ. Καμάρα 18, Βέροια. Πληρ. Τηλ. 23310 28.293, 6946 586446.

Δημοτικό Κέντρο Βοήθειας

Βέροια Σαραντόβρυσες, τιμή προσιτή. Τηλ. 6947 713641.

ΕΝΟΙΚΙΑΖΕΤΑΙ γκαρσονιέρα 30 τ.μ., οδός Εμ. Παππά 30. Πληρ. τηλ 23310 28553.

ΕΝΟΙΚΙΑΖΕΤΑΙ διαμέρισμα 96 τ.μ., 2ος όροφος Κυρηνίας 1 (τέρμα Μ. Μπότσαρη) ατομική θέρμανση, μεγάλο μπαλκόνι, θέα και θέση πάρκινγκ. Πληρ. τηλ. 23310 71564, 6976 811599.

ΕΝΟΙΚΙΑΖΕΤΑΙ διαμέρισμα 82 τ.μ., 2ος όροφος, 2 δωμάτια, σαλόνι, κουζίνα, μπάνιο, διαμπερές, Ευκλείδη 2 (τέλος Τρεμπεσίνας) Πληρ. τηλ. 6979 302025, από 08:00-10:00.

ΕΝΟΙΚΙΑΖΟΝΤΑΙ δύο διαμερίσματα στην περιοχή Παπάγου, Αριστείδου 5: α) 3ος όροφος 147 τ.μ. πολύ θέα και β) 1ος όροφος 90 τ.μ.. Πληρ. τηλ.: 71031-71955, κιν. 6974 994408.

ΕΝΟΙΚΙΑΖΕΤΑΙ κατάστημα στη Βέροια επί της οδού Μ. Καρακωστή, κεντρικότατο (98 τ.μ., ισόγειο,, διαμπερές και 98 τ.μ. πατάρι, 1ος όρ.). Πληρ. τηλ. 23310 60650 και 6942 633790 (ώρες γραφείου).

ΕΝΟΙΚΙΑΖΕΤΑΙ διαμέρισμα ανακαινισμένο 60 τ.μ. στον Προμηθέα, στην οδό Ακροπόλεως και Πύρρου 1 γωνία, με πολύ ωραία θέα, 3ος όροφος, κεντρική θέρμανση, τηλ. επικοινωνίας 23310 25606.

ΕΝΟΙΚΙΑΖΟΝΤΑΙ 6 γραφεία ανά τρία σε 1ο και 2ο όροφο επί της Μητροπόλεως 34. Πληρ. Τηλ. 23310 23010, κιν. 6977 325277.

ΕΝΟΙΚΙΑΖΕΤΑΙ κατάστημα 40 τ.μ. στην περιοχή Εδέσσης 16 με πατάρι και καπνοδόχο. Πληρ. κ. Δημήτρη τηλ. 23310 61993 απογευματινές ώρες.

ΕΝΟΙΚΙΑΖΕΤΑΙ γραφείο 30 τ.μ. Βερόης 1. Πληρ. Τηλ. 23310 27725, κιν. 6977 821402.

ΕΝΟΙΚΙΑΖΕΤΑΙ καινούργιο διαμέρισμα 104 τ.μ. Καραϊσκάκη 39 (Τσερμένι), διαμπερές, θωρακισμένη πόρτα, ιταλική κουζίνα, μεγ. βεράντες, αποθήκη, αυτόνομη θέρμανση, πάρκιγκ. 360 ευρώ. Πληρ. Τηλ. 6944 592964.

ΕΝΟΙΚΙΑΖΟΝΤΑΙ 6 γραφεία ανά τρία σε 1ο και 2ο όροφο επί της Μητροπόλεως 34. Πληρ. Τηλ. 23310 23010, κιν. 6977 325277.

ΠΡΟΣΦΕΡΟΥΝ ΕΡΓΑΣΙΑ

ΖΗΤΟΥΝΤΑΙ άτομα για παρουσίαση υπηρεσιών τηλεκπαίδευσης σε Κέντρα Ξένων Γλωσσών με μισθό, εισόδημα έως και 30.000,00 ευρώ. Θα προτιμηθούν γνώστες Η/Υ και μέτρια έως καλά Αγγλικά και Ι.Χ. απαραίτητο. Τηλ. 6948 527512.

ΖΗΤΕΙΤΑΙ σερβιτόρος και βοηθός για εργασία σε ταβέρνα. Τηλ. 23310 63393 και 6942 542636.

ΖΗΤΟΥΝΤΑΙ υπάλληλοι άνδρες και γυναίκες για να εργασθούν σε ξενοδοχείο στη Μύκονο. Πληρ. τηλ.: 22890-24717.

ΑΠΟ ΤΟΝ ΠΑΙΔΟΤΟΠΟ KINDERLAND Ιεραρχών 1 - Βέροια, ΖΗΤΕΙΤΑΙ κοπέλα για την ψυχαγωγία των παιδιών.

ΖΗΤΟΥΝΤΑΙ κοπέλες σε κεντρικό fast-food στη Βέροια, πλήρης απασχόληση. Πληρ., τηλ. 6979 554919.

ΖΗΤΕΙΤΑΙ κοπέλα για να εργασθεί σε καφετέρια στη Βέροια. Τηλ. 6972 242575.

ΖΗΤΟΥΝΤΑΙ γαζώτριες, κοπτοράτριες και πλακοραφούδες για βιοτεχνία ετοίμων ενδυμάτων για μόνιμη εργασία. Τηλ. 23320-29981 και 6944 579681.

ΖΗΤΕΙΤΑΙ τεχνίτης ή βοηθός ηλεκτρολόγου για πλήρη ή μερική απασχόληση στη Βέροια. Τηλ. 23310-22518

ΖΗΤΕΙΤΑΙ κοπέλα για να εργασθεί σε κατάστημα οπτικών στη Βέροια. Πληρ. τηλ. 23310 25397.

ΖΗΤΕΙΤΑΙ κοπέλα για να εργασθεί σε εμπορικό κατάστημα. Πληρ. τηλ. 6945 854914.

ΤΟ ΦΡΟΝΤΙΣΤΗΡΙΟ ΗΡΑΚΛΕΙΤΟΣ ζητά Μαθηματικούς και Φυσικούς. Πληρ. Τηλ. 21841.

ΖΗΤΟΥΝ ΕΡΓΑΣΙΑ

ΚΥΡΙΑ ζητά εργασία. Πληρ. τηλ. 6947071527.

ΚΥΡΙΑ Ελληνίδα, καλοσυνάτη, λόγω μεγάλης ανάγκης αναλαμβάνει τη φύλαξη ηλικιωμένων και παιδιών ή καθαρίστρια σε σκάλες, γραφεία και λάντζα. Πληρ. Τηλ. 23310 20681, 6993 865590.

ΔΑΚΤΥΛΟΓΡΑΦΗΣΕΙΣ και επεξεργασία κειμένου σε Η/Υ. Πληρ. Τηλ. 23310 66534 ώρες 09.00-11.00.

ΔΙΑΦΟΡΑ

ΠΩΛΕΙΤΑΙ εξοπλισμός καταστήματος αλλαντικών - τυροκομιών σε τιμή εκαιρίας στη Βέροια. Πληρ. Τηλ. 23310 62462, 23310 61920.

ΠΩΛΟΥΝΤΑΙ ραπτομηχανές, σε άριστη κατάσταση. Πληρ. τηλ. 6973 962652.

ΠΩΛΕΙΤΑΙ εξοπλισμός καταστήματος αλλαντικών-τυροκομικών, σε τιμή ευκαιρίας στη Βέροια. Τηλ. 23310 61920 και 23310 62462.

ΠΩΛΕΙΤΑΙ εξοπλισμός μίνι μάρκετ σε άριστη κατάσταση, ψυγείο αλλαντικών, ράφια 8 μ., ζυγαριά, ζαμπονοκόφτης έπιπλο για ψωμί, ταμείο και διαφημιστική πινακίδα. Πληρ. Τηλ. 6979 447480 κ. Γιώργος.

ΕΠΙΧΕΙΡΗΣΕΙΣ

ΠΩΛΕΙΤΑΙ κέντρο Ξένων Γλωσσών στη Βέροια. Πληρ. τηλ. 6973 356818.

ΠΩΛΕΙΤΑΙ εμπορική επιχείρηση στο κέντρο της Βέροιας σε πολύ καλή τιμή. Τηλ. 23310-23834.

ΠΩΛΕΙΤΑΙ επιχείρηση ταβέρνα-ρεστοράν σε κεντρικό σημείο της Βέροιας. Πληρ. τηλ. 6945 306052.

ΑΥΤΟΚΙΝΗΤΑ ΜΗΧΑΝΕΣ

ΠΩΛΕΙΤΑΙ BMW 318 46.000 χιλιόμετρα, μοντέλο 2001, χρώμα μπλε, τιμή 22.000 ευρώ. Πληρ. Τηλ. 6978 470984.

ΠΩΛΟΥΝΤΑΙ: α) SEAT LEION 1,4, full, 53.000 χλμ, μοντέλο 2002, β) NISSAN MICRA 1,2 TECHNA, καινούργιο 0 χιλιόμετρα. Τηλ. 6972 030981.

ΠΩΛΕΙΤΑΙ MERCEDES SPRINDER 316 CDI, μοντέλο 2002, 80.000 Km, A/C σε άριστη κατάσταση. Τηλ. 23310 77077.

ΠΩΛΕΙΤΑΙ τρακτέρ FEND 72 HP με καμπίνα, πλατφόρμα, άροτρο, κεντρόφυγκα και μηχανή φυτεύματος καπνού. Πληροφορίες 6947 921181.

ΠΩΛΕΙΤΑΙ τρακτέρ Ford 3910 σε καλή κατάσταση αυτόματο παρκτικόφ και υδραυλικό τιμόνι σε καλή κατάσταση,τιμή 6.000 ευρώ και μια δίτροχη καρότσα ειδική για κλούβες. Πληρ. Τηλ. 6942 470407.

ΠΩΛΕΙΤΑΙ επιχείρηση καφέ-μπουγάτσα κοντά στα Αστικά λόγω αλλαγής επαγγέλματος. Τηλ. 6976 687967.

ΖΗΤΟΥΝΤΑΙ από κατασκευαστική εταιρία ηλεκτρονικός ΤΕΙ & ηλεκτροσυγκολητές.Τηλ. 2331093440, 93593 από 09:00-17:00.

ΠΩΛΕΙΤΑΙ RENAULT MEGANE μοντέλο '98, με air condition, immobilizer, ηλεκτρικά παράθυρα και κλειδαριές σε καλή κατάσταση με 84.000 χλμ. & δώρο τα χιονολάστιχα. Τιμή 5.950,00 ευρώ. Πληροφορίες στα τηλ. 6945589364 & 23330 26265.

ΕΝΟΙΚΙΑΖΕΤΑΙ γραφείο Μερκ. Καρακωστή 17 (Βενιζέλου γωνία), 36 τ.μ. Πληροφορίες: 23310 60650, 6942 633790 ώρες γραφείου.

ΖΗΤΕΙΤΑΙ πωλητής πλασιέ για είδη αυτοκινήτου. Απαραίτητο βιογραφικό. Πληρ. τηλ. 6977 911444.

ΠΩΛΕΙΤΑΙ επικερδής επιχείρηση φαστ - φουντ ρεστοράν στη Βέροια. Δεκτές μόνο σοβαρές προτάσεις. Πληρ. τηλ. 6978 182906.

Η ΣΤΗΛΗ ΤΩΝ ΓΙΑΤΡΩΝ



ΓΙΑ ΤΟΥΣ ΑΣΦΑΛΙΣΜΕΝΟΥΣ ΣΤΟ Τ.Ε.Β.Ε. & Τ.Α.Ε.

Ο ΙΑΤΡΟΣ
ΓΕΩΡΓΙΟΣ Ε. ΚΑΛΑΜΠΑΛΙΚΑΣ
ΧΕΙΡΟΥΡΓΟΣ ΩΤΟΡΙΝΟΛΑΡΥΓΓΟΛΟΓΟΣ ΠΑΙΔΩΝ ΚΑΙ ΕΝΗΛΙΚΩΝ
Επιστημονικός συνεργάτης της Ω.Ρ.Λ. Κλινικής του ΑΠΘ
ΣΥΓΧΡΟΝΟ ΩΤΟΡΙΝΟΛΑΡΥΓΓΟΛΟΓΙΚΟ ΔΙΑΓΝΩΣΤΙΚΟ ΚΑΙ ΘΕΡΑΠΕΥΤΙΚΟ ΚΕΝΤΡΟ
Δέχεται τους ασφαλισμένους στο Τ.Ε.Β.Ε. - Τ.Α.Ε.
Το απόγευμα
Δευτέρα-Πέμπτη: 5.00 μ.μ. - 9.00 μ.μ.
και Παρασκευή: 4.00 μ.μ. - 8.00 μ.μ.
ΣΥΜΒΕΒΛΗΜΕΝΟΣ ΜΕ ΟΛΑ ΤΑ ΤΑΜΕΙΑ
Ελιάς 14 - 1ος όροφος Βέροια
Τηλέφωνα επικοινωνίας: Πρωί-Απόγευμα
Τηλ. Ιατρείου: 23310-24.852 FAX: 23310-20.120
ΚΙΝΗΤΟ: 6977.51.61.97 e-mail:
gafkal@hotmail.com

ΓΡΑΦΕΙΟ ΣΥΝΟΙΚΕΣΙΩΝ



"Η ΣΥΜΒΙΩΣΗ"
Μητροπόλεως 12 Βέροια
Πληρ. τηλ. 23310 64.557
Κιν.: 6972397310

ΠΑΡΘΕΝΑ ΙΩΣΗΦΙΔΟΥ
ΛΟΓΟΘΕΡΑΠΕΥΤΡΙΑ



* Μαθησιακές δυσκολίες (Δυσλεξία - Δυσγραφία)
*Τραυλισμός
*Α.Μ.Ε.Α. - Σύνδρομα - Αυτισμός
Μαλακούση 4 (Πλ. Αγ. Αντωνίου), 3ος ορ.
ΒΕΡΟΙΑ
ΤΗΛ. 23310 21410
ΔΕΧΕΤΑΙ ΜΕ ΡΑΝΤΕΒΟΥ - ΔΕΚΤΑ ΟΛΑ ΤΑ ΤΑΜΕΙΑ

Λίθος κεραμός
ΣΥΜΒΟΥΛΟΙ ΑΚΙΝΗΤΩΝ - ΕΠΙΧΕΙΡΗΣΕΩΝ
ΧΡΗΜΑΤΟΔΟΤΗΣΕΙΣ:
Δάνεια στεγαστικά, επιχειρηματικά leasing ακινήτων - εξοπλισμού
ΠΩΛΗΣΕΙΣ - ΑΓΟΡΕΣ ΑΚΙΝΗΤΩΝ:
Αστικά ακίνητα•Επαγγελματικά•Εξοχικά•Οικόπεδα

- **Καλαμαριά Διαμερίσματα:** 46 τ.μ., 54 τ.μ., 55 τ.μ., 59 τ.μ., 59 τ.μ., 77 τ.μ., 86 τ.μ., 87 τ.μ., 100 τ.μ., 103 τ.μ., 109 τ.μ., 110 τ.μ., 118 τ.μ., 138 τ.μ., 141 τ.μ., 160 τ.μ.
- **Πανόραμα Μεζονέτα:** 145 τ.μ., 147 τ.μ.
- **Τρίλοφο Μεζονέτα:** 170 τ.μ., 190 τ.μ.
- **Πυλαίας Διαμερίσματα:** 104 τ.μ., 104 τ.μ., 120 τ.μ.
- **Περαία Διαμερίσματα:** 60 τ.μ., 64 τ.μ., 66 τ.μ., 68 τ.μ., 72 τ.μ., 72 τ.μ., 73 τ.μ., 75 τ.μ., 75 τ.μ., 85 τ.μ.
- **Αλλατίνη Διαμερίσματα:** 106 τ.μ.
- **Τούμπα Διαμερίσματα:** 55 τ.μ., 137 τ.μ.
- **Μετέωρα Διαμερίσματα:** 107 τ.μ.
- **Ωραιόκαστρο Μεζονέτα:** 165 τ.μ., 225 τ.μ.
- **Πήλιο: Οικόπεδο** 1375 τ.μ. Αργαλαστή
- **Τσιμισκή:** Κατάστημα
- **Νεοχωρούδα:** Αγροτεμάχιο 10 στρεμ.
- **Ν.Ραιδεστός Διαμερίσματα:** 75 τ.μ., 85 τ.μ., 102 τ.μ.
- **Χαλκιδική:** Πολύχρονο **Μεζονέτες** 70 τ.μ., 70 τ.μ., Οικόπεδο **Φούρκα** Σχοινά **Διαμερίσμ.** 50 τ.μ., 55 τ.μ., **Μεζονέτες** 100 τ.μ. δίπλα στη θάλασσα

Τηλ.: 2310 421.321, κιν .: 6946524644 & 6972995367 απόγευμα
E-mail: lithoskeramos@otenet.gr



ΚΩΝ/ΝΟΣ Χ. ΓΚΟΓΚΑΣ
ΛΟΓΟΠΕΔΙΚΟΣ - ΛΟΓΟΘΕΡΑΠΕΥΤΗΣ
MASTER OF ARTS
ΕΙΔΙΚΟΣ ΠΑΙΔΑΓΩΓΟΣ ΣΕ ΠΑΙΔΙΑ ΜΕ ΕΙΔΙΚΕΣ ΑΝΑΓΚΕΣ
- Διάγνωση - Αποκατάσταση διαταραχών λόγου - φωνής - ομιλίας σε παιδιά και ενήλικες (Δυσκολίες προφοράς - Τραυλισμός - Καθυστέρηση λόγου -Αφασία)
- Αποκατάσταση μαθησιακών δυσκολιών (Δυσλεξία -Δυσγραφία)
- Ανάπτυξη λόγου σε παιδιά με νοητική υστέρηση - αναπτυξιακές & επικοινωνιακές διαταραχές - εγκεφαλική παράλυση.

Σύγχρονος εξοπλισμός εργαστηρίου
ΒΕΡΟΙΑ: ΒΕΝΙΖΕΛΟΥ 9 ΤΗΛ. 23310/60050
ΝΑΟΥΣΑ: Β. ΦΙΛΙΠΠΟΥ 2 ΤΗΛ. 23320/25009
ΚΙΝ. 6977081654
ΔΕΧΕΤΑΙ ΜΕ ΡΑΝΤΕΒΟΥ ΔΕΚΤΑ ΟΛΑ ΤΑ ΤΑΜΕΙΑ

ΠΕΥΚΟΧΩΡΙ - ΧΑΝΙΩΤΗ

ΑΝΕΞΑΡΤΗΤΕΣ ΜΕΖΟΝΕΤΕΣ από 80τμ-140τμ
ΜΕ ΑΠΟΚΛΕΙΣΤΙΚΗ ΧΡΗΣΗ ΟΙΚΟΠΕΔΟΥ 500τμ για κάθε σπίτι



- Πισίνα και κήπο
- Θωρακισμένη είσοδο
- Τζάκι - ατομική θέρμανση
- Αναλυτική συγγραφή υποχρεώσεων

Εξαιρετικές τιμές
Άμεση έκδοση δανείων

ΣΤΕΦΑΝΟΣ Ι. ΑΠΟΣΤΟΛΙΔΗΣ
ΠΟΛΙΤΙΚΟΣ ΜΗΧΑΝΙΚΟΣ - Ε.Δ.Ε.
Κιν. 6946/359234, τηλ./ fax: 2310-513051

Δημοτική Βιβλιοθήκη Βέροιας

Μεσιτών αγγελίες

ΜΕΣΙΤΙΚΟ ΓΡΑΦΕΙΟ
ΣΤΑΜΚΟΣ ΘΩΜΑΣ
ΠΛΑΤΑΝΩΝ 1 (ΚΕΝΤΡΙΚΗΣ 69) - ΤΗΛ. 23310 73594

Διαμερίσματα

126 τ.μ. 1ος όροφος, Πλατ. Ωρολογίου
85 τ.μ. 1ος όροφος, Μητρόπολη
60 τ.μ. 1ος όροφος κέντρο
95 τ.μ. 3ος όροφος Κτηνιατρείο
100 τ.μ. 4ος όροφος Τσερμένι
100 τ.μ. οροφοδ. σε 1,2,3 όροφο
100 τ.μ.1, 2 όροφο Προμηθέα
112 τ.μ. 3ος όροφος, παζάρι περιοχή
86 τ.μ. 2ος όροφος φανάρια Κύπρου
200 τ.μ. μονοκατοικία Πατρίδα
100 τ.μ. μεζονέτα στο κέντρο Βέροιας
118 τ.μ. 1ος όροφος 3ΔΣΚ κάτω από Ανοίξεως
140 τ.μ. 2ος όροφος, κέντρο-απόκεντρο
92 τ.μ. 2ος όροφοςΠανόραμα
83 τ.μ. 2ος όροφος EXTRA πίσω από το γήπεδο
120 τ.μ. 2ος όροφος περιοχή Αγ. Κυριακή
90 τ.μ. 1ος όροφος κάτω από Προφήτη Ηλία
110 τ.μ. 3ος όροφος κέντρο καινούργιο
67 τ.μ. 1ος όροφος καινούργιο Προμηθέα
80 τ.μ. 1ος όροφος Προμηθέα
Διπλοκατοικία από 85 τ.μ. ο κάθε όροφος στον Προμηθέα
95 τ.μ. 1, 3 όροφ. κάτω από Αγία Παρασκευή
180 τ.μ. 3ος όροφος Πάσα Κιόσκι
147 τ.μ. 4ος όροφος Πάσα Κιόσκι
270 τ.μ. βίλλα Προμηθέας
160 τ.μ. κέντρο Βέροιας με πάρκινγκ και πολλά EXTRA
60 τ.μ. 3ος όροφος κοντά στην πλατεία Ωρολογίου

Μαγαζιά

38 τ.μ. πολύ κέντρο
200 τ.μ. προς Πατρίδα
140 τ.μ. + 40 πατάρι
100 τ.μ. Δημοτική αγορά
400 τ.μ. Μαρινόπουλο πολύ καλό
100 τ.μ. στο Σέλι πλατεία
1000 τ.μ. στο δρόμο προς Νάουσα
860 τ.μ. βιοτεχνικό με οικόπεδο
38 τ.μ. γραφείο πλατεία Ωρολογίου
67 τ.μ. γραφείο επί της Μητροπόλεως
87 τ.μ. μαγαζί επί της Μητροπόλεως

Οικόπεδα-χωράφια

1000 τ.μ. Ραχιά στο κέντρο
1600 τ.μ. στην Πατρίδα
500 τ.μ. στο Μακροχώρι
440 τ.μ. φανάρια Κύπρου
236 τ.μ. κάτω από Ανοίξεως
272 τ.μ. στο Γήπεδο
500 τ.μ. Χαλκιδική
320 τ.μ. Ραχιά
12 στην Αγία Μαρίνα
6 στρέμματα Σαραντόβρυσες
4 στρέμματα στο LIDL μάρκετ
50 στρέμματα Ξερολίβαδο
9,5 στρέμματα Αγία Μαρίνα
5 στρέμματα Μαυροδένδρι (σκυρόδεμα)
11 στρέμματα Μαυροδένδρι
200 στρέμματα Αγγελοχώρι
9,5 στρέμματα μετά το 66 Μακροχώρι
13,5 στρέμματα στο δρόμο Βέροιας-Νάουσας

ΚΤΗΜΑΤΟΜΕΣΙΤΙΚΟ ΓΡΑΦΕΙΟ
ΕΛΣΑ ΠΑΠΑΔΟΠΟΥΛΟΥ
Πλατεία Πλατάνων 2
Τηλ. 23310 - 72729, 6945 948781 - ΒΕΡΟΙΑ

ΠΩΛΕΙΤΑΙ ρετιρέ 118 τ.μ. 3ΔΣΚΧΛ, WC, πάρκινγκ, αποθήκη, κέντρο-απόκεντρο.
ΠΩΛΟΥΝΤΑΙ διαμερίσματα 77μ2 και 67μ2 υπό κατασκευή, κάτωθεν Ανοίξεως.
ΠΩΛΕΙΤΑΙ μεζονέτα 130 τ.μ. 4ΔΣΚΧΛΚWC, γκαράζ, σούπερ λουξ, Καλλιθέα
ΠΩΛΕΙΤΑΙ διαμέρισμα 118 τ.μ. 3ΔΣΚΧΛΚWC, 1ος, κάτωθεν Ανοίξεως
ΠΩΛΕΙΤΑΙ διαμέρισμα 122 τ.μ., πάρκινγκ, αποθήκη, 3ΔΣΚΧΛΚWWC,περιοχή Τσερμένιου
ΜΕΖΟΝΕΤΑ 160 τ.μ. 3ΔΣΤΚΛΚWC στο κέντρο
ΠΩΛΕΙΤΑΙ διαμέρισμα 82 τ.μ. 4ος όρ. λουξ Πασακιόσκι.
ΠΩΛΕΙΤΑΙ οροφοδιαμέρισμα 90 τ.μ. λουξ, περιοχή Πρ. Ηλία.
ΠΩΛΕΙΤΑΙ διαμέρισμα 75 τ.μ., 3ος όρ. ανακαινισμένο κέντρο.
ΠΩΛΕΙΤΑΙ οροφοδιαμέρισμα 112 τ.μ. 3ος όρ. στάδιο σοβά, 70.000,00 ευρώ, Προμηθέας
ΠΩΛΕΙΤΑΙ οροφοδιαμέρισμα 125 τ.μ. στο κέντρο.
ΠΩΛΕΙΤΑΙ οροφοδιαμέρισμα 125 τ.μ., 4ος, 3ΔΣΚΧΛΚWC, πάρκινγκ, αποθήκη, λουξ, Πασακιόσκι
ΠΩΛΟΥΝΤΑΙ οροφοδιαμερίσματα 103 τ.μ., σούπερ λουξ, Καλλιθέα
ΠΩΛΟΥΝΤΑΙ οροφοδιαμερίσματα 125 τ.μ., 3ος και 4ος 3ΔΣΚΧΛΚWC, πάρκινγκ, αποθήκη, ατ. θέρμανση, Πασακιόσκι
ΠΩΛΕΙΤΑΙ διαμέρισμα 50 τ.μ. 1ος, 1ΔΣΚΧΛΚ, Προμηθέα
ΠΩΛΟΥΝΤΑΙ διαμερίσματα 83 τ.μ., 100 τ.μ., 120 τ.μ. λούξ, Αγία Κυριακή
ΠΩΛΟΥΝΤΑΙ διαμερίσματα 100 τ.μ., 120 τ.μ. πλησίον Πιερίων
ΠΩΛΕΙΤΑΙ διαμέρισμα 85 τ.μ. πάρκινγκ, αποθήκη, ατομική θέρμανση
ΠΩΛΕΙΤΑΙ διαμέρισμα 105 τ.μ., 2ος 2ΔΣΚΧΛΚ, λούξ, Πιερίων
ΠΩΛΟΥΝΤΑΙ διαμερίσματα 90 τ.μ., 119 τ.μ., 100 τ.μ., περ. Γηπέδου
ΠΩΛΟΥΝΤΑΙ διαμερίσματα από 60 τ.μ. έως 120 τ.μ., Προμηθέα
ΠΩΛΕΙΤΑΙ μονοκατοικία εντός οικοπέδου 285 τ.μ. Τρίλοφος
ΠΩΛΕΙΤΑΙ μονοκατοικία 160 τ.μ. λούξ στον δρόμο προς Μέση
ΠΩΛΕΙΤΑΙ μεζονέτα 280 τ.μ. εντός οικοπέδου 3.000 τ.μ. στον Προμηθέα
ΠΩΛΟΥΝΤΑΙ διαμερίσματα 100 τ.μ., 60 τ.μ., 35 τ.μ. στο Μακροχώρι
ΠΩΛΕΙΤΑΙ διόροφο 180 τ.μ. έκαστον εντός οικοπέδου 1.800 τ.μ., Βουρβουρού Χαλκιδικής
ΠΩΛΟΥΝΤΑΙ μεζονέτες υπερ λουξ στην Ποτίδαια Χαλκιδικής
ΠΩΛΕΙΤΑΙ κατάστημα 83μ2 υπόγειο 230μ2 Μητροπόλεως.
ΠΩΛΕΙΤΑΙ κατάστημα 300 τ.μ., υπόγειο 255 τ.μ. και πατάρι 86 τ.μ. Κέντρο
ΠΩΛΟΥΝΤΑΙ καταστήματα 185 τ.μ. και 114 τ.μ. στο Εργοχώρι
ΠΩΛΕΙΤΑΙ κατάστημα 120μ2 Προμηθέα
ΠΩΛΕΙΤΑΙ κατάστημα 87μ2 υπόγειο,πατάρι, ΚΤΕΛ
ΠΩΛΕΙΤΑΙ κατάστημα 104μ2 καινούριο Κεντρικής
ΠΩΛΕΙΤΑΙ κατάστημα 57μ2, υπόγειο 100μ2, πατάρι 45μ2 κέντρο
ΠΩΛΕΙΤΑΙ κατάστημα 100μ2, πατάρι πλ. Ωρολογίου
ΠΩΛΕΙΤΑΙ οικόπεδο 386 τ.μ. επί της Σταδίου.
ΠΩΛΕΙΤΑΙ οικόπεδο 1125 τ.μ. στα Διαβατά.
ΠΩΛΕΙΤΑΙ οικόπεδο 1.200 τ.μ. επί ασφάλτου Πατρίδα.
ΠΩΛΕΙΤΑΙ οικόπεδο 420μ2 φανταστική θέα Πανόραμα
ΠΩΛΕΙΤΑΙ οικόπεδο 1.500μ2 Κυδωνοχώρι
ΠΩΛΕΙΤΑΙ χωράφι 7 στρ. στο βάλτο Διαβατού
ΧΩΡΑΦΙ 7 στρ. στη Νικομήδεια
ΠΩΛΕΙΤΑΙ χωραφοοικόπεδο 1089 μ2 Προμηθέα
ΠΩΛΕΙΤΑΙ χωραφοοικόπεδο 6 στρεμ. στη Βεργίνα
ΠΩΛΕΙΤΑΙ χωραφοοικόπεδο 5,5 στρ. με θέα Πατρίδα
ΠΩΛΕΙΤΑΙ χωραφοοικόπεδο8 στρ. Δοβρά
ΠΩΛΕΙΤΑΙ χωραφοοικόπεδο 2.200μ2 Τριπόταμος
ΠΩΛΕΙΤΑΙ χωραφοοικόπεδο 13στρ. ποτιστικό στα "66"
ΠΩΛΕΙΤΑΙ χωράφι 5250μ2 περιοχή Καρατσαλή
ΠΩΛΕΙΤΑΙ χωράφι 12,5 στρ. δεύτερο επί ασφάλτου Βέροιας - Νάουσας.
ΠΩΛΕΙΤΑΙ χωράφι 8.600 Λοζίτσι με θέα
ΠΩΛΕΙΤΑΙ χωράφι 23,5 στρ. επί ασφάλτου Βέροιας - Σκύδρας
ΠΩΛΕΙΤΑΙ χωράφι 10 στρ. με ροδάκινα, ποτιστικό Αγία Μαρίνα
ΠΩΛΕΙΤΑΙ χωράφι 6 στρ. ποτιστικό, βάλτο Σταυρού
ΠΩΛΕΙΤΑΙ χωράφι 4 στρ. Νικομήδεια

Υπεύθυνος αγορών - πωλήσεων - ενοικιάσεων
ΔΗΜΗΤΡΗΣ
Πίνδου 6 - Βέροια - Τηλ. 23310 - 71196

ΠΩΛΟΥΝΤΑΙ ΔΙΑΜΕΡΙΣΜΑΤΑ

Άνω Καλλιθέα 90 τ.μ. 1ος όροφος για ανακαίνιση 38.000,00 ευρώ.
95 τ.μ., 2ος όροφος ανακαινισμένο 53.000,00 ευρώ.
Ισόγειο 2ΔΣΚ καλό 38.000,00 ευρώ.
Κοντά στο Ταχυδρομείο 1ος όροφος 60 τ.μ., 45.000,00 ευρώ.
Κοντά στον Αγ. Αντώνιο, 3ος όροφος 2ΔΣΚ, 70.000,00 ευρώ.
Παπάκια ΔΣΚ, 3ος όροφος, 42.000,00 ευρώ.
Κεντρικής 45 τ.μ. 1ος όροφος επαγγελματικό 41.000,00 ευρώ.
Πίσω από το Λύκειο, στο Μπάσκετ, 91 τ.μ., 2ος όροφος 6 χρόνων, 105.000,00 ευρώ.
Προμηθέα 85 τ.μ., 1ος όροφος κοντά στο Γυμνάσιο.
Ρόδων 87 τ.μ. 1ος ορ.
Κοντά Pizza Roma 60 τ.μ. 30.000 ευρώ
4 στρεμ. οικόπεδο κοντά στο σταθμό 100.000 ευρώ
Ανεμώνης ισόγειο 50 τ.μ. 45.000 ευρώ
Κανίτσης 115 τ.μ. 3ος ορ. 105.000 ευρώ
Βενιζέλου ρετιρέ 170 τ.μ. επαγγελματικό 200.000 ευρώ
Προς Πατρίδα 300 τ.μ. κτίσμα 3 στρ. οικόπεδο
Αγιο Πατάπιο 127 τ.μ., 2ος όρ., 176.000 ευρώ
Ανοίξεως στην Ελιά 94 τ.μ., 2ος όρ., ανακαινισμένο 175.000 ευρώ
Γραφείο κοντά στα Δικαστήρια 35 τ.μ., γωνιακό, 1ος όρ., 18.000 ευρώ
Μακροχώρι 3 διαμερίσματα 70 τ.μ., 30 τ.μ., 100 τ.μ., 1ος όρ., κοντά στο παζάρι όλο μαζί 100.000 ευρώ.
Διαμέρισμα 100 τ.μ. στο Μακροχώρι, 1ος όρ., 53.000
Μεζονέτα 100 τ.μ., 150 μ. από τη θάλασσα, Πευκοχώρι, 148.000
Θεσ/νίκης 100 τ.μ. 2ο όροφο, 62.000 ευρώ.
Βίλλα Πανόραμα 300 τ.μ. σοβαρές προτάσεις.
Ανοίξεως 139 3ο όροφο γωνιακό.
Πίνδου 1ο όροφο 3ΔΣΚ 80.000 ευρώ.
Κοντά στο Κάστρο 3ο όροφο όχι ασανσέρ 2ΔΣΚ 50.000 ευρώ.
Μονοκατοικία Εργοχώρι 84 τ.μ. 136 οικόπεδο.
Στο Μουσείο οροφοδιαμέρισμα 140 τ.μ. 117.000 ευρώ 15 εκ. ευκαιρία
Προμηθέα κοντά στα Εβραίικα 150 τ.μ. 4ος ιδιόκτητο.
Διόροφο κάτω από το Μουσείο 90 μαγαζί + 90 διαμέρισμα σε 230 τ.μ. οικόπεδο 45 εκ.

ΟΙΚΟΠΕΔΑ

Οικόπεδο στις Εργατικές Κατοικίες 450 τ.μ. 35 εκ.
Χωράφι 9 στρεμ. έναντι ξενοδοχείου "Βέροια".
Οικόπεδο 1 στρέμα στο Μακροχώρι κοντά στο Γυμνάσιο. Τιμή λογική.

ΣΤΑΘΗΣ ΠΟΛΥΜΕΡΗΣ
ΣΥΜΒΟΥΛΟΣ ΑΓΟΡΩΝ ΠΩΛΗΣΕΩΝ
ΜΗΤΡΟΠΟΛΕΩΣ 10 - ΤΗΛ. 23310 72011, 72012
URL http/www.polimeris.gr E-mail polimer@otenet.gr

ΔΙΑΜΕΡΙΣΜΑ 90 τ.μ., 1ος όροφος, 2 Δ.Σ.Κ., κάτωθι Ελιάς, καινούργιο, τιμή 100.000 ευρώ.
ΔΙΑΜΕΡΙΣΜΑΤΑ 85 τ.μ. και 92 τ.μ., κάτωθι Ανοίξεως υπό κατασκευή σε 1ο και 2ο όροφο.
ΔΙΑΜΕΡΙΣΜΑ 115 τ.μ. υπό κατασκευή στον Προμηθέα 1ος ορ. 3ΔΣΚ με κλειστό γκαράζ και αποθήκη 123.000 ευρώ.
ΔΙΑΜΕΡΙΣΜΑ 65 τ.μ. στην Κυριώτισσα 3ος όροφος 2ΔΣΚ 50.000 ευρώ.
ΒΙΛΛΑ 360 τ.μ. φοβερή με θέα στο τελείωμα της πολύ καλή πρόσβαση, μοναδική.
ΟΙΚΟΠΕΔΟ 340 τ.μ. γωνιακό στο Πανόραμα πολύ καλό.
ΚΟΜΜΑΤΙ 5 στρεμ. πανοραμικό με φως - νερό - άσφαλτο προς Δοβρά τιμή 75.000 ευρώ
ΚΟΜΜΑΤΙ 5 στρεμ. πολύ κοντά στα Άνθη Λευτέρης κατάλληλο για επένδυση τιμή 75.000 ευρώ.
ΟΙΚΟΠΕΔΟ 164 τ.μ. στο 1.2 κτίζει 200 τ.μ. κοντά στο γήπεδο τιμή 45.000 ευρώ
4 ΣΤΡΕΜΜΑΤΑ στον Περιφερειακό, τιμή 675.000 ευρώ
ΟΙΚΟΠΕΔΟ 1.200 τ.μ. στο Μακροχώρι τιμή 55.000 ευρώ
2 ΟΡΟΦΟΙ στα Φανάρια της Κύπρου από 100 τ.μ. ο καθένας ημιτελής για σπίτι ή επαγγελματική στέγη, τιμή και τα δύο 110.000 ευρώ
ΓΡΑΦΕΙΑ 142 τ.μ. νοικιασμένα στο Δημόσιο με ενοίκιο 600 ευρώ το μήνα, τιμή 100.000 ευρώ
ΦΑΝΤΑΣΤΙΚΗ μονοκατοικία στην Ραχιά σε 2.400 τ.μ. οικόπεδο
ΔΙΑΜΕΡΙΣΜΑ 90 τ.μ. καινούργιο 1ος όρ., 2ΔΣΚ κοντά στους Λαδόμυλους τιμή 106.000 ευρώ
ΔΙΑΜΕΡΙΣΜΑ 72 τ.μ. 2ΔΣΚ στη Βενιζέλου, 4ος όρ., ανακαινισμένο, τιμή 75.000 ευρώ
ΔΙΑΜΕΡΙΣΜΑ 92 τ.μ. 2ΔΣΚ, 3ος όρ., καινούργιο στο Πασακιόσκι, τιμή 105.000 ευρώ
ΜΕΖΟΝΕΤΑ 160 τ.μ. 4ΔΣΚ 2ος-3ος όρ. Πασακιόσκι καινούργιο τιμή 180.000ευρώ
ΔΙΑΜΕΡΙΣΜΑ 118 τ.μ. 1ος όροφος καινούργιο στο κέντρο 3.δ.σ.κ. 125.000 ευρώ
ΕΠΑΓ/ΤΙΚΗ ΣΤΕΓΗ 112 τ.μ. 1ος όροφος στην ΕΛΗΑ σε πολύ καλή κατάσταση τιμή 147.000 ευρώ
ΕΠΑΓ/ΤΙΚΗ ΣΤΕΓΗ 80 τ.μ. 1ος όροφος κοντά στην Μητρόπολη τιμή 85.000 ευρώ
ΕΠΑΓ/ΤΙΚΗ ΣΤΕΓΗ 125 τ.μ. 5ος όροφος επί της Βενιζέλου τιμή 74.000 ευρώ
ΜΟΝΟΚΑΤΟΙΚΙΑ στο Μακροχώρι τιμή 100.000 ευρώ
ΟΙΚΟΠΕΔΟ 300 τ.μ. στο Πανόραμα γωνιακό με θέα, τιμή 75.000 ευρώ.
ΟΙΚΟΠΕΔΟ 425 τ.μ. στο Πανόραμα, τιμή 95.000 ευρώ.
ΚΑΤΑΣΤΗΜΑ 92 τ.μ. και ΜΕΖΟΝΕΤΑ επί της Πιερίων, σχεδόν καινούργιο
ΚΑΤΑΣΤΗΜΑ 37 τ.μ. κοντά στα ΚΤΕΛ 60.000 ευρώ
ΚΟΜΜΑΤΙ 4300 τ.μ. πάνω στον δρόμο προς Σέλι στο ύψος της διασταύρωσης Ξηρολιβάδου, τιμή 36.000 ευρώ.
ΓΡΑΦΕΙΟ 25 τ.μ. επί της Βενιζέλου 4ος όροφος, 25.000 ευρώ
ΒΙΛΑ στο Πανόραμα τριώροφη γωνιακή τιμή 250.000 ευρώ
ΒΙΛΕΣ στον Τριπόταμο, Τρίλοφο και τους Γεωργιανούς πολύ καλές
ΜΟΝΟΚΑΤΟΙΚΙΑ 135 τ.μ. 5ετίας στα Ασώματα σε 600 τ.μ. οικόπεδο.
ΧΩΡΑΦΙ 6 στρ. επί του δρόμου προς Νάουσα στο ύψος της Πατρίδας.
ΧΩΡΑΦΙ 18 στρ. επί του δρόμου προς Νάουσα στο 7 χιλιόμετρο.
ΜΟΝΟΚΑΤΟΙΚΙΑ διώροφη από 60 τ.μ. στον όροφο σε 1 στρ. οικόπεδο στο Αγγελοχώρι μόνο 35.000 ευρώ.
ΟΙΚΟΠΕΔΟ 420 τ.μ. γωνιακό με θέα στο Πανόραμα.
ΟΙΚΟΠΕΔΟ 520 τ.μ. στον οικισμό Σαλαμίνα γωνιακό, τιμή 75.000 ευρώ.
ΝΕΟΚΤΙΣΤΟ ημιτελές στην Ραχιά πολύ καλό.
ΟΙΚΟΠΕΔΟ 1000 τ.μ. στην Ραχιά, τιμή 30 ευρώ/τ.μ. δίνεται και 500 τ.μ.
ΟΙΚΟΠΕΔΟ 123 τ.μ. για μονοκατοικία στην Καλλιθέα, τιμή 35.000 ευρώ.
ΟΙΚΟΠΕΔΟ 152 τ.μ. στην Καλλιθέα γωνιακό, τιμή 45.000 ευρώ.
ΚΟΜΜΑΤΙ 4,5 στρ. στον Λιμπάτζη.
ΔΙΑΜΕΡΙΣΜΑ 90 τ.μ. Αγία Παρασκευή 2 ΔΣΚ 4ος όροφος, τιμή 90.000 ευρώ.

ΜΕΣΙΤΙΚΟ ΓΡΑΦΕΙΟ
"ΕΠΕΝΔΥΣΗ"
ΙΝΤΖΕΒΙΔΗΣ ΔΑΜΙΑΝΟΣ & ΥΙΟΣ
ΜΕΣΙΤΗΣ ΑΣΤΙΚΩΝ ΣΥΜΒΑΣΕΩΝ
Τρεμπεσίνας 14. Τηλ. 23310 23999
e-mail:intzevidou_maria@hotmail.com
ΚΙΝ.: 6977 090898 & 6945 253954

ΔΙΑΜΕΡΙΣΜΑΤΑ ολοκαίνουρια στην καρδιά της πόλης 82 και 138 τ.μ. 5ος όροφος τιμή 1.615 ε/τ.μ.
ΔΙΑΜΕΡΙΣΜΑΤΑ νεόδμητα στην Καλλιθέα 92 τ.μ. 92.000 ευρώ 1ος ορ., 121 τ.μ. 125.000 ευρώ 2ος ορ.
2 ΜΟΝΟΚΑΤΟΙΚΙΕΣ δυόροφες στον Προμηθέα,τιμές 190.000 και 180.000 ευρώ
ΔΙΑΜΕΡΙΣΜΑ στο Γήπεδο 119 τ.μ., 1ος όρ., καινούργιο με 3Δ, τιμή 100.000 ευρώ
ΔΙΑΜΕΡΙΣΜΑ κοντά στο 9ο Δ.Σ., 90 τ.μ., 3ος όρ. με θέα, ατομική θέρμανση. Τιμή 84.000
ΜΟΝΟΚΑΤΟΙΚΙΑ λούξ, 1ος όρ., 165 τ.μ., ισόγειο 115 τ.μ., οικόπεδο 3.000 τ.μ. περίπου, ήσυχο, πολύ κοντά στην πόλη, τιμή 270.000 ευρώ
ΠΩΛΕΙΤΑΙ διαμέρισμα στο Πασακιόσκι 78 τ.μ. 3ος όροφος, 2ΔΣΚWC, έτος κατασκευής 1978. Τιμή 64.700 ευρώ.
ΔΙΑΜΕΡΙΣΜΑ κεντρικότατο στην Ελιά 110 τ.μ. 2ος όροφος, ανακαινισμένο. Τιμή 176.000 ευρώ.
ΠΩΛΕΙΤΑΙ διαμέρισμα στο κέντρο 143 τ.μ. 4ος με ασανσέρ, θέρμανση, ηλιακό και γκαράζ. Τιμή 117.388 ευρώ.
ΠΩΛΕΙΤΑΙ διαμέρισμα κεντρικό με 2δ.σ.κ.wc 3ος όροφος 80 τ.μ. σε καλή κατάσταση. Τιμή 73.367 ευρώ.
ΜΕΖΟΝΕΤΑ καινούρια με 125 τ.μ. 2ος-3ος ΣΚWC-3ΔWC με γκαράζ. Τιμή 176.000 ευρώ.
ΚΑΤΑΣΤΗΜΑ καινούριο περιοχή Αγ. Αντωνίου 80 τ.μ. + 80 τ.μ. υπόγειο, WC. Τιμή 130.000 ευρώ.
ΚΑΤΑΣΤΗΜΑ 100 τ.μ. με WC 11μ πρόσοψη - συναγερμό. Τιμή 117.388 ευρώ.
ΠΩΛΟΥΝΤΑΙ ΓΡΑΦΕΙΑ 1ο 35 τ.μ. -200 τ.μ. με 620 ευρώ το τ.μ. περιοχή Πλ. Ωρολογίου.
ΠΩΛΟΥΝΤΑΙ οικόπεδα στον Τριπόταμο - Γεωργιανοί - Ξηρολίβαδο- Πατρίδα.

ΚΤΗΜΑΤΟΜΕΣΙΤΙΚΟ ΓΡΑΦΕΙΟ
ΑΝΤ. Ν. ΣΑΠΚΑΣ
Κεντρικής 117 με Μ. Αλεξ. γωνία- ΒΕΡΟΙΑ -
ΤΗΛ. 23310 72295 - 6947 526868 e-mail:ssapkas@otenet.gr

ΠΩΛΗΣΕΙΣ

ΔΙΑΜΕΡΙΣΜΑΤΑ

82τμ. 5ετίας, 2δ,σ,κ,μπ, ηλιακός, ανοιχτωσιά, σε άριστη κατάσταση, στο Πασα-κιόσκι.86.000 ευρώ .Κ.646
Μεζονέτα 105τμ. 8ετίας, στο Πασα - Κιόσκι, 2δ,σ,κ,2μπ, γκαράζ, τζάκι, ανοιχτωσιά.120.000 ευρώΚ662
93τμ. 8ετών σε άριστη κατάσταση, κάτω από το μπάσκετ, 2δ,σ,κ, μπ. 2ος όροφος. 100.000 ευρώ .Κ640
94τμ. 2δ,σ/κ, μπ, στο σοβά, με κουφώματα, επάνω από την Πιερίων, 1ος όροφ. πυλωτή.70.000 ευρώ .Κ625
138τμ. κεντρικότατο, γωνιακό με ανοιχτωσιά, 5ος όρ.147.000 ευρώΚ586
118τμ. οροφοδιαμέρισμα, νεόδμητο, κάτω από Ανοίξεως.130.000 ευρώ .Κ483
100τμ. Αγ. Κυριακή, 3δ,σ,κ,μπ, σε καλή κατάσταση. 85.000 ευρώ .Κ589
125τμ. οροφοδιαμέρισμα, υπό κατασκευή, στο Πασα-κιόσκι, με γκαράζ, και αποθήκη.162.000 ευρώ .Κ438
170τμ. στο κέντρο της πόλης, με αυτόνομη θέρμανση, ηλιακό, μεγάλες βεράντες και θέα.195.000 ευρώ .Κ527
121τμ. υπό κατασκευή, στην Αγ. Κυριακή, 4ος όρ. 142.000 ευρώ Κ669
127τμ. σε άριστη κατάσταση,με θέα 3δ,σ,κ,μπ.Παπάγου.130.000 ευρώ Κ390
95τμ. καθαρό, 4ος όροφ. κοντά στην πλ. Ωρολογίου.140.000 ευρώ Κ663
92τμ. στο κέντρο με ατομική θέρμανση, 4ος όροφ. 2δ,σ,κ,μπ, καλή κατάσταση.75.000 ευρώ Κ642
100τ. με ημιυπόγειο χώρο, πυλωτή 2 θέσεων,στη Καλλιθέα, επαμοιραδότα. 95.000 ευρώ Κ667
110τμ. στο κέντρο, 3δ,σ,κ,μπ, 3ος όρ, με ασανσέρ.90.000 ευρώ Κ670
90τμ. 3ος όροφ, πάνω από το Πασα - κιόσκι,15ετίας, 2δ,σ,κ,μπ, σε πολύ καλή κατάσταση.74.000 ευρώ .Κ493
89τμ. Προμηθέας, 2ος όρ, 2δ,σ,κ,μπ σε πολύ καλή κατάσταση, θέα, χωρίς ασανσέρ.75.000 ευρώ .Κ645
117τμ. ημιτελές, 3ος όροφος, κοντά στον Προμηθέα.75.000Κ
113τμ. 3ετίας, 2ος όροφ, σε άριστη κατάσταση με ανεμπόδιστη θέα, με γκαράζ,108.500 ευρώ Κ528

ΟΙΚΟΠΕΔΑ

1350τμ. στο Μακροχώρι.45.000 ευρώ
550τμ. στον Τρίλοφο.22.000 ευρώ
7.000τμ. κοντά στην διασταύρωση της Νάουσας.200,000 ευρώ
1800τμ. στο Πανόραμα, εκτός σχεδίου.36.000 ευρώ
2στρ. περιφραγμένο, στο Μαυροδένδρι.35.300 ευρώ
1250τμ. στα Ασώματα, σε πολύ καλή θέση .65.000 ευρώ
4000τμ. στον δρόμο για Μακροχώρι, στο ύψος της Εφορίας. 293.000 ευρώ
Πωλούνται οικόπεδα και μονοκατοικίες στο Σέλι.

ΜΟΝΟΚΑΤΟΙΚΙΕΣ

174τμ.σε 1114τμ οικόπεδο, σε άριστη κατάσταση στο Μακροχώρι.200.000 ευρώ
130τμ. σε 375τμ οικόπεδο, στο Μακροχώρι, τζάκι ηλιακό.147.000 ευρώ
90τμ. στα Ν. Μουδανιά, με αποχέτευση. 50μ από την θάλασσα. 103.000 ευρώ

ΚΑΤΑΣΤΗΜΑΤΑ

80τμ. στην Βενιζέλου, γωνιακό, προς την ΔΕΗ.118.000 ευρώ
70τμ. κοντά στα ΚΤΕΛ. 60.000 ευρώ
230τμ. ισόγειο, 230τμ. υπόγειο, με 170τμ. ακάλυπτο 560.000 ευρώ
Ενοικιάζονται διαμερίσματα, καταστήματα γραφεία.

ΖΗΤΟΥΝΤΑΙ ΑΚΙΝΗΤΑ ΠΡΟΣ ΑΜΕΣΗ ΠΩΛΗΣΗ ΕΝΟΙΚΙΑΣΗ

ΟΙΚΟΠΕΔΟ 600 τ.μ. στη Μελίκη γωνιακό
ΠΩΛΕΙΤΑΙ πενταόροφη οικοδομή 600 τ.μ. στον Προμηθέα.
ΠΩΛΕΙΤΑΙ κτήμα 106 στρεμ. ποτιστικό κοντά σε χωριό.
ΠΩΛΕΙΤΑΙ 140 τ.μ. μεζονέτα σε 0,5 στρέμματα οικόπεδο Σκοτίνα Πιερίας.
ΠΩΛΟΥΝΤΑΙ 2 μεζονέτες 170 τ.μ. η κάθε μία στο Ν. Ρύσιο Θεσσαλονίκης, εταιμοπαράδοτες
ΠΩΛΟΥΝΤΑΙ 6000 στρ. Λιβάδι στο Σέλι
ΠΩΛΕΙΤΑΙ ξενοδοχείο στη Σκιάθο με 57 δωμάτια και 11 στρεμ. οικόπεδο ΕΥΚΑΙΡΙΑ!
ΠΩΛΕΙΤΑΙ κατάστημα 300 τ.μ. μπροστά στη θάλασσα και γκαρσονιέρα 50 τ.μ. με εισόδημα 600.000 δρχ. το μήνα στο Ν. Πιερίας.
ΠΩΛΟΥΝΤΑΙ ξενοδοχεία πρώτα στη θάλασσα στην Παραλία Κατερίνης
ΠΩΛΕΙΤΑΙ βιομηχανικός χώρος 5.000 τ.μ. τρείς καπναποθήκες των 50 τ.μ. σε αγροτεμάχιο 11 στρ. περιφραγμένο και οικία 75 τ.μ. ποσόν 135.000.000, εισόδημα 1.100.000 δρχ. το μήνα

Πληροφορίες κ. Ζάππα
τηλ. 23330 - 23.592 και
6944 - 521.731





ΦΟΡΤΟΤΑΞΙ
Μεταφορές - Μετακομίσεις εντός και εκτός Νομού
Αναλαμβάνουμε ξεμοντάρισμα, συσκευασία, συναρμολόγηση επίπλων.
Υπάρχει χώρος αποθήκευσης οικοσκευών
Ειδικές τιμές σε φοιτητές
Μάνου Κατράκη 4 ΒΕΡΟΙΑ ΤΗΛ. 23310-67526 ΚΙΝ.: 6944-372642
Κυριάκος Σιώσιος

Ο ΚΛΙΜΑΤΙΣΜΟΣ ΤΟΥ 21ου ΑΙΩΝΑ
ΚΛΙΜΑΤΙΣΤΙΚΑ ΤΟΙΧΟΥ
DELONGHI, MITSUBISHI, HITACHI, AIR BEST
36 ΔΟΣΕΙΣ

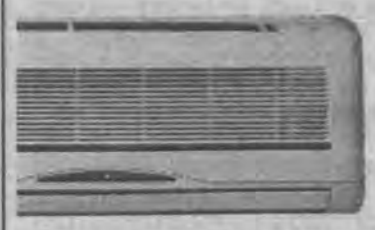

ΕΞΟΥΣΙΟΔΟΤΗΜΕΝΟ ΚΑΤΑΣΤΗΜΑ
ΙΩΑΝΝΗΣ ΜΙΛΤ. ΤΑΤΑΡΙΔΗΣ
ΑΓΓΕΛΩΝ 18 - ΑΓ. ΔΗΜΗΤΡΙΟΥ 8 ΒΕΡΟΙΑ
ΤΗΛ. & FAX 23310 - 62225

Δημόσια Κεντρική Βιβλιοθήκη Βέροιας

ΚΤΗΜΑΤΟΜΕΣΙΤΗΣ
ΤΑΣΟΣ ΣΑΒΒΟΥΛΙΔΗΣ
Ανοίξεως 32 - τηλ. 23310 20.920, κινητό 6977 - 93.2756

ΠΩΛΗΣΕΙΣ
ΚΑΤΟΙΚΙΕΣ-ΚΑΤΑΣΤΗΜΑΤΑ

1) διαμέρισμα 113 τ.μ. με 2δσκ με καταπληκτική θέα 5 ετών στου Παπάγου 120 χ. Ε.

2) διαμέρισμα με 2δσκ και ημιυπ. Χώρο 1ος στην Καλλιθέα 97 χ.ε.

3) διαμέρισμα 139 τ.μ. με 3δσκ περιοχή Ανοίξεως 3ος 130 χε σε καλή κατάσταση

4) διαμέρισμα 95 τ.μ. 2δσκ 4ος στον Προμηθέα με πάρκινγκ 12 ετών 77 χε

5) διαμέρισμα 90 τ.μ. πλησίον μπάσκετ 7 ετών με 2δσκ πυλωτή 93 χε.

6) κατάστημα 75 τ.μ. μόνο 90 χε.

7) κατάστημα 130 τ.μ. στον πεζόδρομο στην Κοντογεωργάκη 220 χε.

8) Βίλα ημιτελής πάνω από την Ακρόπολη σε 6000 τ.μ. οικόπεδο.

9) διαμέρισμα ημιτελές (σκελετός) στον Προμηθέα 44 χε 2ος.

10) επαγγελματικός χώρος 500 τ.μ. σε οικόπεδο 2500 τ.μ. κατάλληλος για εμπορική χρήση 470.000 ε.

11) Μονοκατοικία στον Τρίλοφο πολυτελούς κατασκευής 200 χε.

12) διαμέρισμα 3 δωματίων στα Παπάκια 1ος πολυτελούς κατασκευής με τζάκι 132.000 ε.

13) Διαμέρισμα υπό κατασκευή 3ος στην Καλλιθέα 109 τ.μ. 115 χε.

14) διαμέρισμα 117 τ.μ. με 3δσκ ρετιρέ για απαιτητικούς περιοχή Τσερμένι ετοιμοπαράδοτο με πάρκινγκ 160 χε.

15) Διαμέρισμα ισόγειο 80 τ.μ. κέντρο 36 χε χρήζει επισκευής.

16) Διαμέρισμα 118 τ.μ. κάτωθι Ανοίξεως 3δσκ 120 χε.

17) γκαρσονιέρα 44 τ.μ. στην Ανοίξεως 3ος με δκwc 36.000 ε.

18) ισόγειο 50 τ.μ στο Ρολόι 1δσκ 20 χε.

19) Κλειστό πάρκινγκ στην περιοχή ΙΚΑ 10 χε.

20) Διαμέρισμα 80 τ.μ. στο Π. Κιόσκι 4ος πενταετίας άριστης κατασκευής με θέση στην πυλωτή, πολλά έξτρα, 85.000 ε.

21) Διαμέρισμα υπό κατασκευή 121 τ.μ. με πάρκινγκ και αποθήκη 150 χε.

22) Μεζονέτα στο Πανόραμα με 3δσκ και ισόγειο χώρο αποθ.

23) οροφοδιαμέρισμα 110 τ.μ. στον Εύοσμο καινούριο 150 χε.

ΟΙΚΟΠΕΔΑ-ΑΓΡΟΙ

1) Οικόπεδο 4000 τ.μ. εντός σχεδίου στην Πατρίδα επί της κεντρικής οδού κατάλληλο για εμπορική χρήση.

2) οικόπεδο 420 τ.μ. στο Πανόραμα με άριστη θέα για Ξερολείβαδο

3) Αγρός 18 στρ. στο Βρωμοπήγαδο στον άσφαλτο για Ξερολίβαδο.

4) Αγρός 7 στρ. στη Νικομήδεια 30 χε.

5) Αγρός 3280 τ.μ. εντός ζώνης στην Πατρίδα 36.000 ε.

6) Οικόπεδο 1000 τ.μ. εντός σχεδίου στα Ασώματα με πολύ καλή θέα 80.000 ε.

7) Αγρός στους Γεωργιανούς 1500 τ.μ. επί της ασφάλτου.

8) Αγρός στο Βρωμοπήγαδο 9 στρ.

10) οικόπεδο στα Ασώματα 4300 τ.μ. με πολύ καλή θέα στον κάμπο.

11) Αγρός 5500 τ.μ. με δένδρα στο Διαβατό.

12) Αγρός 4000 τ.μ. στο Ξερολείβαδο στο δρόμο προς τα πεύκα 7300ε/στρ.

Αναλαμβάνω την πώληση - ενοικίαση ακινήτων

ΚΤΗΜΑΤΟΜΕΣΙΤΙΚΟ ΓΡΑΦΕΙΟ
ΚΩΤΣΟΓΙΑΝΝΙΔΟΥ ΣΤΑΥΡΟΥΛΑ
Υπεύθυνος Αγορών - Πωλήσεων Ενοικιάσεων
ΚΩΝ/ΝΟΣ ΓΕΩΡΓΟΓΛΟΥ
Πίνδου 23 -Βέροια - Τηλ. 23310 65588 - κιν. 6937692267

ΔΙΑΜΕΡΙΣΜΑΤΑ-ΜΑΓΑΖΙΑ

ΠΩΛΕΙΤΑΙ διαμέρισμα 127 τ.μ. 3ΔΣΚWC Ανοίξεως.
ΠΩΛΕΙΤΑΙ οροφοδιαμέρισμα 112 τ.μ. ημιτελές στον Προμηθέα.
ΠΩΛΕΙΤΑΙ μονοκατοικία διόροφη εντός 480 τ.μ. στο Μακροχώρι.
ΠΩΛΕΙΤΑΙ γκαρσονιέρα 22 τ.μ. 1ΔΚWC στο κέντρο
ΠΩΛΕΙΤΑΙ διαμέρισμα 87 τ.μ. 2ΔΣΚWC στην Αγ. Παρασκευή
ΠΩΛΕΙΤΑΙ μεζονέτα 80 τ.μ. καινούργιο στην Καλλιθέα
ΠΩΛΕΙΤΑΙ μονοκατοικία 85 τ.μ. 2ΔΣΚWC εντός οικοπέδου στον Τρίλοφο
ΠΩΛΕΙΤΑΙ διαμέρισμα 73 τ.μ. 2ΔΣΚWC, πανοραμική θέα στο Πασακιόσκι
ΠΩΛΕΙΤΑΙ 2οροφο στη Μικρή Σάντα εντός οικοπέδου650τ.μ.
ΠΩΛΕΙΤΑΙ διαμέρισμα 90 τ.μ. 2ΔΣΚWC στο Πασακιόσκι.
ΠΩΛΕΙΤΑΙ διαμέρισμα 2Δ ΣΚWC 88 τ.μ. στο Μακροχώρι.
ΠΩΛΕΙΤΑΙ οροφοδιαμέρισμα 2ΔΣΚWC 85 τ.μ. καινούργιο στον Προμηθέα.
ΠΩΛΕΙΤΑΙ διαμέρισμα 127 τ.μ. 3ΔΣΚWC στο Κέντρο.
ΠΩΛΕΙΤΑΙ ευκαιρία διαμέρισμα 111 τ.μ. 3ΔΣΚWC ημιτελές στο Μακροχώρι

ΟΙΚΟΠΕΔΑ-ΧΩΡΑΦΙΑ

ΠΩΛΕΙΤΑΙ οικόπεδο 1.350 τ.μ. στη Ραχιά.
ΠΩΛΕΙΤΑΙ χωραφοοικόπεδο 1.800 τ.μ. στη Ραχιά.
ΠΩΛΕΙΤΑΙ χωράφι 7.000 τ.μ. προς Μαυροδένδρι.
ΠΩΛΕΙΤΑΙ χωράφι 5.400 τ.μ. στο 7,5 χλμ. Βέροιας-Νάουσας
ΠΩΛΕΙΤΑΙ οικόπεδο 360 τ.μ. Πιερίων
ΠΩΛΕΙΤΑΙ χωράφι 12.000 τ.μ. στο Δάσος Μακροχωρίου
ΠΩΛΕΙΤΑΙ χωραφοοικόπεδο στην Πατρίδα 6.000 τ.μ. Πανοραμική θέα.
ΠΩΛΕΙΤΑΙ οικόπεδο 550 τ.μ. στο Μακροχώρι.
ΠΩΛΕΙΤΑΙ οικόπεδο 900 τ.μ. στον Τρίλοφο.
ΠΩΛΕΙΤΑΙ οικόπεδο 500 τ.μ. στην Πατρίδα.
ΧΩΡΑΦΙ 5.500 τ.μ. Πατρίδα.
ΧΩΡΑΦΙ 6000 τ.μ. προς Μέση

ΔΙΑΦΟΡΑ

ΠΩΛΕΙΤΑΙ ανυψωτικό δικόλονο "ΝΙΚΗΤΑΣ"
ΠΩΛΕΙΤΑΙ επιχείρηση με υποδήματα στο κέντρο (επιδοτούμενο).
ΠΩΛΕΙΤΑΙ τροχόσπιτο 6 μέτρα.
ΠΩΛΟΥΝΤΑΙ πλαστικές καρέκλες.

ΕΝΟΙΚΙΑΖΟΝΤΑΙ ΔΙΑΜΕΡΙΣΜΑΤΑ ΚΑΙ ΓΚΑΡΣΟΝΙΕΡΕΣ

ΣΤΟΧΟΣ — ΜΕΣΙΤΙΚΟ ΓΡΑΦΕΙΟ
ΚΑΙΤΗ ΛΑΖΟΓΛΟΥ
Αγ. Αντωνίου 1, 1ος ορ. τηλ. 23310 68080, κιν. 6973 735020

ΠΩΛΟΥΝΤΑΙ:

-Στον Προμηθέα ημιτελές οροφοδιαμέρισμα, 3ος όροφος, 117 τ.μ., 70.000 ευρώ.

-Διατηρητέο στη Χάβρα 350 τ.μ. με άδεια αναπαλαίωσης 150.000 ευρώ.

-Διαμέρισμα 82 τ.μ. σε οικοδομή πέντε ετών στην Καλλιθέα, δύο δωμάτια, σαλόνι, κουζίνα, μπάνιο, πολύ καλό, 85.000 ευρώ.

-Διαμέρισμα καινούργιο στην Αμπελοκήπων στον Προμηθέα, προσεγμένο δύο δωμάτια, σαλοκουζίνα με θέα 95.000 ευρώ.

-86 τ.μ. 2ος όροφος 2 δωμάτια, σαλόνι, κουζίνα, μπάνιο 62.000 ευρώ, περιοχή Φανάρια Κύπρου.

-Βίλα στον Τρίλοφο σε 800 τ.μ. οικόπεδο 110 τ.μ. 1ος ορ. 55 τ.μ. 2ος με δύο αποθήκες 25 τ.μ. και 30 τ.μ.

-Επιχείρηση πολύ ενδιαφέρουσα και αξιόλογη καφέ, ταβέρνα, ρεστοράν.

-Διαμέρισμα για επαγγελματική χρήση ή κατοικία κοντά στη Νομαρχία 1ο όρ. 4 χώροι, κουζίνα, wc 140.000 ευρώ.

-Διατηρητέο σε πεζόδρομο για επαγγελματική χρήση ή κατοικία εξαιρετική τιμή και θέση ,

-Επαγγελματική στέγη 1ο όροφο 106 τ.μ. 3 δωμ., σαλόνι, κουζίνα, WC, κεντρικό.

-Επαγγελματική στέγη ή κατοικία 4ο όροφο περιοχή Ελιάς 180.000 ευρώ.

-3.500τ.μ. με κτίσμα 200 τ.μ. πλάκα και σκεπή στο Νοσοκομείο.

-Μεζονέτα 102 τ.μ. δύο δωμάτια, σαλοκουζίνα, δύο WC, air condition, βεράντες και απεριόριστη θέα, εξαιρετική κατασκευή.

-Νέα Σικιώνη (74.000 ευρώ) 100 μέτρα από τη θάλασσα μεζονέτες δύο δωμάτια, σαλοκουζίνα.

-Ημισόγειο 86 τ.μ. περιοχή Ανοίξεως δύο δωμάτια, σαλόνι, κουζίνα, WC 40.000 ευρώ.

-Κεντρικό 72 τ.μ. 67.000 ευρώ

-Διαμέρισμα 2 δωμάτια, σαλοκουζίνα 79.000 ευρώ καινούριο.

-Μαγαζί 75 τ.μ. ισόγειο 75 τ.μ. υπόγειο κεντρικό, νοικιασμένο.

-Καλλιθέα 3 δωμάτια, σαλοκουζίνα, WC καινούριο καταπληκτική θέα 106.000 ευρώ.

-Γραφεία κεντρικά 40 τ.μ. 47.000 ευρώ, 50 τ.μ. 74.000 ευρώ.

-Σε πέντε στρέμματα μαγαζί 100 τ.μ. με σπίτι 150 τ.μ. ξεχωριστής θέσης και αξίας.

-Γραφείο 40 τ.μ. στο Ρολόι 3ος όροφος.

-130 τ.μ. 4ος ορ. Καλλιθέα 3 δωμ., σαλόνι, μπάνιο, αποθήκη 5 ετών.

-Δύο ημπελή διαμερίσματα 108 τ.μ. 1ο και 2ο όροφο ευκαιρία.

-Θεσ/νίκη γκαρσονιέρα 50 τ.μ. με πάρκινγκ και αποθήκη στην Α. Τούμπα 100.000 ευρώ.

-Ρετιρέ κεντρικό με βεράντα μεγάλη 3 δωμάτια, σαλόνι, κουζίνα, χρειάζεται ανακαίνιση 50.000 ευρώ.

-Στο Φοίνικα δύο διαμερίσματα στον 4ο όροφο με 2 δωμάτια, σαλοκουζίνα 65 τ.μ. (130.000 ευρώ) 1 θέση κλειστό γκαράζ, 1 θέση ανοικτό, 10 μέτρα αποθήκη, ωρομετρητή.

-Θεσ/νίκη 3 δωμάτια, σαλοκουζίνα 85 τ.μ., 40 τ.μ. γκαράζ με αποθήκη και άλλη μια θέση πάρκινγκ προέκταση Καλαμαριά 145.000 ευρώ.

-Διόροφο 90 τ.μ. ο κάθε όροφος με γκαράζ στον Προμηθέα, πωλούνται και μεμονωμένα και μαζί.

-Σε οικόπεδο 172 τ.μ. στο Εργοχώρι ημιτελές στο σοβά διόροφο με δύο ισόγεια γκαράζ 105.000 ευρώ.

-Κτίσμα για τρεις μεζονέτες ή οροφοδιαμερίσματα σε 340 τ.μ. οικόπεδο σε καταπληκτική θέση υπέροχο στο Πανόραμα

-Μονοκατοικία 160 τ.μ. σε 1.800 τ.μ. οικόπεδο κατοικείται λίγους μήνες 120.000 ευρώ ευκαιρία!

-Μαγαζί 400 τ.μ. ισόγειο 225 τ.μ. υπόγειο νοικιασμένο 1.700 ευρώ ιδιαίτερα αξιόλογο πωλείται 600.000 ευρώ στην Περιφερειακή.

-Υπό κατασκευή, διατηρητέο κεντρικότατο με ισόγειο μαγαζί 1ο και 2ο όροφο πωλείται μεμονωμένο ή όλο μαζί 120 τ.μ. ο όροφος

-Δύο οροφοδιαμερίσματα στο Πασακιόσκι στον 3ο, 4ο όρ., 4 δωμάτια, σαλοκουζίνα κ.λ.π., γκαράζ, αποθήκη, ατομική θέρμανση

-Μεζονέτα, τέσσερα δωμάτια, σαλοκουζίνα 2WC, καινούργια, Πάσα Κιόσκι.Ιδιαίτερη.

-Διαμέρισμα στο Πάσα Κιόσκι 90 τ.μ., 3ος όροφος, γκαράζ, 2 δωμάτια, Σαλόνι, καινούργιο 105.000 ευρώ.

-Παραθαλάσσια διαμερίσματα στα Φλογητά 300 μ. από τη θάλασσα: 60 τ.μ. ισόγειο 45.000 ευρώ, 60 τ.μ. 75.000 ευρώ.

-Ρετιρέ Καλλιθέα δύο δωμάτια, σαλόνι, κουζίνα κ.λπ. 85.000 ευρώ.

-Διαμέρισμα 143τ.μ ασανσέρ, καλοριφέρ,κεντρικό, 4ος όρ. 120000 ευρώ.

-Στην Ανοίξεως στον 2ο όροφο ανακαινισμένο, 110 τ. μ εξαιρετικό καταπληκτική θέα.

-Μεζονέτα, τριώροφη, δύο δωμάτια, σαλοκουζίνα, δύο τζάκια, υδρομασάζ, κουφωτές, πολλά έξτρα, και αυτόνομο διαμερισματάκι.

-Στο Ξηρολίβαδο, δύο σπίτια, καινούρια, σε μεγάλο οικόπεδο, δίδονται σε δύο συγχρόνως αγοραστές.

-Διαμέρισμα με τρία δωμάτια, σαλοκουζίνα, δύο W.C, λουξ κατασκευής, 130 τ.μ.120.000 ευρώ, κέντρο. Ευκαιρία.

-Μεζονέτα 3δωμάτια, σαλοκουζίνα κλπ κατοικείται λίγους μήνες, ιδιαιτέρως καλόγουστη και προσεγμένη.

-Στο Πανόραμα, μεζονέτα με τρία δωμάτια, σαλοκουζίνα, δύο WC και διαμερισματάκι έξτρα ανεξάρτητο

-Στο κέντρο 92 τ.μ για κατοικία ή επαγγελματική χρήση, στον 3ο όρ., ολοκαίνουργιο, διαμπερές με αποθήκη.

-Διαμέρισμα τριών δωματίων, σαλοκουζίνα κ.λ.π. 126τ.μ, 2ος όροφος, στο κέντρο, κατάλληλο και για επαγγελματική χρήση.

-Μαγαζί στην περιφερειακή, 1200 ευρώ το μέτρο

-Δύο μαγαζιά σε κόμβο, στην περιφερειακή

-Υπέροχη κατασκευή σε περιοχή ιδιαιτέρου φυσικού κάλλους για όλες τις χρήσεις, υγειονομικού ενδιαφέροντος. Επίσης για κατοικία ή γυμναστήριο ή οποιαδήποτε άλλη χρήση. Μόνο σοβαρά ενδιαφερόμενοι, καταπληκτική περίπτωση.

-Μαγαζί, κεντρικό, 100 τ.μ, νοικιασμένο 500 ε το μήνα, καινούριο, πολλά έξτρα. Ευκαιρία!!

-Κεντρικό 170τ.μ ισόγειο, 160 τ.μ υπόγειο, 90τ.μ πατάρι καθώς και γραφείο 10 τ. μ διαμπερές(πρόβλεψη για φορτοεκφορτώσεις) 300000ε

-Πασακιόσκι, καινούριο, ρετιρέ,διαμπερές, 3 δωμάτια, σαλοκουζίνα,W.C, οροφοδιαμέρισμα

-Λεπτοκαρυά, ημιτελείς μεζονέτες, με ένα στρέμμα οικόπεδο εκάστη, εξαιρετική θέα, πάνω από την Εθνική οδό, χτισμένες αμφιθεατρικά 38000 ε

ΕΝΟΙΚΙΑΖΟΝΤΑΙ:

-Διαμέρισμα στο Ρολόι δύο μεγάλα δωμάτια, σαλοκουζίνα, WC, αποθήκη, ασανσέρ, καλοριφέρ 220 ευρώ.

-Ενοικιάζεται για επαγγελματική χρήση καταπληκτικής προβολής ακίνητο στην εξαιρετική τιμή των 1.300 ευρώβ χωρίς αέρα. Κατάλληλο για κατάστημα ρούχων, υποδημάτων κ.λπ. αρκετά μεγάλο. Μοναδική περίπτωση.

-Επιχείρηση με γυναικεία είδη στο κέντρο.Ενοίκιο 1.900 ευρώ.

-Επιχείρηση σε διατηρητέο για καφέ ρεστοράν.

-Διαμέρισμα ρετιρέ, 5ος όροφος, 3 δωμ. ΣΚΖWC, 270 ευρώ.

-Διαμέρισμα 90 τ.μ. 2 δωμ, ΣΚWC, 2ος όροφος Ανοίξεως.

Διαμέρισμα - Ανοίξεως 94 τ.μ, καινούργιο, 4ος όροφος, 430 ευρώ.

-Ενοικιάζεται μαγαζί πρώην καφέ, για άλλη χρήση, κεντρικό 98 τ.μ. ισόγειο 98 τ.μ. πατάρι 1.500 ευρώ.

ΟΙΚΟΠΕΔΑ-ΧΩΡΑΦΙΑ:

-Πωλείται χωραφοοικόπεδο στην Αγ. Μαρίνα 12,5 στρέμματα εξαιρετικό εντός σχεδίου 115.000 ευρώ.

-Οικόπεδο στο Πανόραμα 800 τ.μ.

-6 στρέμματα 100.000 ευρώ, περιοχή Καβάκια, ευκαιρία.

-Πιερίων οικόπεδο 450 τ.μ.

-Οικόπεδο 2.500 τ.μ. με κτίσμα επάνω σε δρόμο κεντρικό ιδιαίτερα εξαιρετικό για επαγγελματική χρήση.

-Χωραφοοικόπεδο 13,5 στρεμ. προς Νάουσα 9.000 ευρώ το στρέμμα.

_Χωραφοοικόπεδο 9 στρεμ. σε κεντρικό δρόμο 20.000 το στρέμμα μεγάλης αξίας.

Χωραφοοικόπεδο 4.700 στρ. σε γωνία 160.000 ευρώ για επαγγελματική χρήση.

-1620 τ.μ. άρτιο οικοδομήσιμο σε κόμβο στη Νάουσα 50.000 ευρώ

-Χωραφοοικόπεδο 4.000 τ.μ. στο Εργοχ. στον κεντρικό δρόμο 140.000 ευρώ

- Οικόπεδο 440 τ.μ με κτίσμα αποθήκη στα φανάρια της Κύπρου 100.000 ευρώ.

- Οικόπεδο 440 τ.μ με κτίσμα αποθήκη στα φανάρια της Κύπρου 100.000 ευρώ.

-7.200 στρ. χωράφι αμφιθεατρικό μεταξύ Εργοχωρίου και Πατρίδας 60.000 ευρώ.

- Χωράφι 5,5 στρέμ. στην Μέση (προς Βέροια) 17000ε

-Οικόπεδο στον Τρίλοφο 8.500 ευρώ

- Οικόπεδο πάνω από το Νοσοκομείο 4500τ.μ

-Οικόπεδο στην Φυτεία, 860 τ. μ, εντός σχεδίου 20000ε

Ζητώ οικόπεδα για άμεση αγορά σε όλα τα σημεία της Βέροιας και για αντιπαροχή

ΔΙΑΘΕΤΩ ΑΚΙΝΗΤΑ ΠΡΟΣ ΕΝΟΙΚΙΑΣΗ



ΧΡΗΣΤΟΣ Γ. ΣΤΟΛΤΙΔΗΣ
Πατρίδα Βέροιας
Τηλ. 71.322 & 6945-604272

ΕΚΔΟΤΙΚΗ - ΔΗΜΟΣΙΟΓΡΑΦΙΚΗ ΒΕΡΟΙΑΣ
ΑΦΟΙ ΠΑΤΣΙΚΑ Ε.Ε.
Εκδόσεις εφημερίδων-περιοδικών - βιβλίων
Βενιζέλου 10 - Βέροια
Τηλ. (23310) 66913,
κιν. 6974030002

"Επι Τύπου και τόπου"
στο ράδιο ΤΥΠΟΣ FM 99.7
Πρωϊνή Ενημέρωση
Με τη Σοφία Γκαγκούση
Δευτέρα - Παρασκευή 09:30 με 11:00
Ζωντανά και απο τη διεύθυνση
WWW.LAOSVER.GR
Ράδιο Τύπος Fm 99,7 - Βεζινέλου 10 - Βέροια
Τηλ. 23310 - 66913, email : typosfm@otenet.gr

ΖΗΤΕΙΤΑΙ νέος
για το δίκτυο διανομής
της εφημερίδας "ΛΑΟΣ" στη Βέροια,
θα προτιμηθεί να έχει και μηχανάκι.
Πληροφορίες αυτοπροσώπως
στα γραφεία
της εφημερίδας, πρωϊνές ώρες.

BMW 635 csi Coupe πωλείται 148.000 χλμ, ζάντες αλουμινίου 16" πρόσθετο set ζάντες με χιονολάστιχα κατάσταση εξαιρετική. Πληροφ. Δοκιμή 23310/ 23237-24524





ΚΗΠΟΥΡΟΣ αναλαμβάνει την συντήρηση ή δημιουργία κήπου για βίλες, μονοκατοικίες, πολυκατοικίες κ.λ.π. Πληρ. τηλ. 23310 64.157.

ΟΡΘΟΠΕΔΙΚΑ ΕΙΔΗ
Ελένη Σ. Μαυρίδου
Μιαούλη 17, Βέροια Τ.Κ. 59 100
τηλ.: (23310) 70343
τηλ. οικίας: (23310) 61660

CITROEN
SERVICE -
ΑΝΤΑΛΛΑΚΤΙΚΑ
ΒΥΖΑΣ
ΚΕΝΤΡΙΚΗΣ 259
Τηλέφωνο:23310 - 66966

Δημόσια Κεντρική Βιβλιοθήκη Βέροιας

ΠΑΝΕΛΛΑΔΙΚΗ ΕΡΕΥΝΑ ΤΗΣ "RASS"

"Ναι" στον χωρισμό κράτους αλλά και "ναι" στον Χριστόδουλο

Αν και η δημοφιλία του "κατρακύλησε" στο 55,5%, το 61,7% επιθυμεί παρ' όλα αυτά να μην παραιτηθεί ο Αρχιεπίσκοπος κ. Χριστόδουλος και να παραμείνει στη θέση του, αλλά το 56,5% ζητά πλέον τον χωρισμό Κράτους και Εκκλησίας.Εντυπωσιακό είναι και το γεγονός ότι ο πιο δημοφιλής ιεράρχης στη χώρα μας είναι ο Αρχιεπίσκοπος Αλβανίας κ. Αναστάσιος (με 82,1%). Στην πρώτη πανελλαδική έρευνα για την εκκλησιαστική κρίση που διενήργησε η εταιρία RASS (από τις 1 έως και τις 3 Μαρτίου) καταγράφεται καταρχήν το ιδιαίτερο ενδιαφέρον με το οποίο παρακολουθεί η κοινή γνώμη αυτές τις εξελίξεις στην εκκλησία αφού το 67% δηλώνει ότι τους ενδιαφέρουν από αρκετά έως πολύ τα όσα αποκαλύπτονται. Έχει ενδιαφέρον επίσης το γεγονός ότι περισσότερο ενδιαφέρει η κρίση στην εκκλησία τους ψηφοφόρους της Ν.Δ. (73,8%) και λιγότερο των άλλων κομμάτων (του ΠΑΣΟΚ 65,2%, του ΚΚΕ 58,9% και του ΣΥΝ 60,4%).

Αυτό που σίγουρα "εντυπωσιάζει" είναι ότι ο Αρχιεπίσκοπος κ. Χριστόδουλος, παρά τις οξείες επιθέσεις που δέχτηκε, φαίνεται ότι πανελλαδικά "κρατά τις δυνάμεις του" αν και είναι φανερό ότι έχει τρωθεί η ειλικρίνεια των δηλώσεων και χειρισμών του. Έτσι μόνο ένα 47% πιστεύει ότι είναι ειλικρινής και το 59,2% ότι είναι τίμιος. Από εκεί και μετά το 64% εκτιμά ότι είναι ηθικός (αρκετά χαμηλό ποσοστό για το λειτούργημα και τη θέση του ως "κορυφή" της Ελλαδικής Ορθόδοξης Εκκλησίας), ενώ ότι είναι ικανός του αναγνωρίζεται από το 78,4% των ερωτηθέντων, ότι έχει ισχυρές απόψεις και θέσεις από το 81,9% και κυρίως ότι είναι δυναμικός το διαπιστώνει και το πιστεύει το 87,8%.Στην ειλικρίνεια του Αρχιεπισκόπου κ. Χριστόδουλου πιστεύουν κυρίως οι ψηφοφόροι της Ν.Δ.(το 66,2%) ενώ δεν τον θεωρούν ειλικρινή οι ψηφοφόροι των άλλων κομμάτων (του ΠΑΣΟΚ το 62,1%, του ΚΚΕ το 71,9% και του ΣΥΝ το 65,6%).

Το ίδιο και για την τιμιότητα του. Σε αυτήν πιστεύουν κυρίως οι ψηφοφόροι της Ν.Δ. (το 76,5%) και η πλειοψηφία των ψηφοφόρων του ΠΑΣΟΚ που θέλησαν να πάρουν θέση (το 46,1%). Αντίθετα δεν πιστεύουν στην τιμιότητα του οι ψηφοφόροι του ΚΚΕ(το 58,9%) και του ΣΥΝ(το 45,2%).Για το κατά πόσο κρίνουν ηθικό τον κ. Χριστόδουλο οι ψηφοφόροι της Ν.Δ. φαίνεται ότι δεν έχουν ενδοιασμούς και απαντούν καταφατικά(το 80,9%) ενώ οι ψηφοφόροι του ΠΑΣΟΚ δείχνουν αμφιταλαντευόμενοι (θετικά απαντά το 53,5%) ενώ στον ΣΥΝ είναι "μοιρασμένοι"(43,8% έναντι 43,8%). Οι ψηφοφόροι του ΚΚΕ τον κρίνουν αρνητικά κι εδώ(το 49,1%) εκτιμώντας ότι δεν είναι ηθικός.

Είναι αναμφίβολο ότι ο Αρχιεπίσκοπος έχει πείσει όλους τους ψηφοφόρους των κομμάτων ότι είναι ικανός άνθρωπος. Το καταγράφουν οι ψηφοφόροι της Ν.Δ. (87,1%), του ΠΑΣΟΚ (71,5%), του ΚΚΕ (61,4%) και του ΣΥΝ (75%).

Ακόμη περισσότερο ότι είναι ένας δυναμικός ιεράρχης και άνθρωπος. Το πιστεύουν στη Ν.Δ. (92%), στο ΠΑΣΟΚ (81,2%), στο ΚΚΕ (77,2%) και στον ΣΥΝ (84,1%).

Και βέβαια εκτιμούν όλοι οι ψηφοφόροι των κομμάτων ότι ο κ. Χριστόδουλος διαθέτει ισχυρές απόψεις και θέσεις. Το 89,6% της Ν.Δ. , το 76,9% του ΠΑΣΟΚ, το 69,6% του ΚΚΕ και το 77,4% του ΣΥΝ.

Έχει ενδιαφέρον επίσης ότι το 41,7% των ερωτηθέντων πιστεύει ότι η δημοσιότητα που δόθηκε στα σκάνδαλα της εκκλησίας ναι μεν βοηθάει την εκκλησία στην (αυτό) κάθαρση της, αλλά παράλληλα πλήττει και το κύρος της ορθοδοξίας. Μόνο ένα 17% εκτιμά ότι αυτή η δημοσιότητα και βοηθάει την κάθαρση και ενισχύει την ορθοδοξία. Την πιο ισχυρή άποψη καταγράφουν οι ψηφοφόροι του ΣΥΝ (46,9%) ότι και βοηθάει αλλά και πλήττει η δημοσιότητα και την πιο "αδιάφορη" του ΚΚΕ (39,3%).

Επειδή έχει γίνει πολύ μεγάλη συζήτηση για το κατά πόσο ο Αρχιεπίσκοπος κ. Χριστόδουλος έχει δικαίωμα να εκφράζει τη γνώμη και τις θέσεις του για διάφορα θέματα, πέραν των εκκλησιαστικών, και να "επεμβαίνει" στην επικαιρότητα (ο ίδιος υπερασπίζεται με φανατισμό αυτό του το "δικαίωμα" και καταγγέλει ότι θέλουν να τον "φιμώσουν") οι απαντήσεις που δόθηκαν έχουν μεγάλη σημασία.

Εάν εξαιρέσει κανείς ότι οι μισοί (το 49,9%) δεν αναγνωρίζουν στον Αρχιεπίσκοπο δικαίωμα να εκφέρει γνώμη για τα εθνικά θέματα στα υπόλοιπα θέματα δείχνουν να θέλουν να έχει γνώμη και άποψη και κυρίως για θέματα Παιδείας (το 74,4%) και τα θέματα της υγείας και της κοινωνικής πρόνοιας (το 70,7%). Για τα θέματα της ακρίβειας, των εισοδημάτων και της ανεργίας μόνο ένα 53,2% βλέπει θετικά μια τέτοια παρέμβαση (ο ένας στους δυο δηλαδή).

Δικαίωμα γνώμης για τα εθνικά θέματα του αναγνωρίζουν μόνο οι ψηφοφόροι της Ν.Δ. (το 58,4%) ενώ των άλλων κομμάτων δεν επιθυμούν τέτοιες παρεμβάσεις. Του ΠΑΣΟΚ δεν επιθυμούν τέτοιες δηλώσεις σε ποσοστό 64%, του ΚΚΕ σε ποσοστό 68,4% και του ΣΥΝ το 60%.Η ίδια εικόνα και για το εάν έχει δικαίωμα ο Αρχιεπίσκοπος να μιλά για την ακρίβεια, τα εισοδήματα και την ανεργία. Αυτό το δικαίωμα του το αναγνωρίζουν μόνο οι ψηφοφόροι της Ν.Δ.(το 56,6%) ενώ αντίθετα δεν του το αναγνωρίζουν στο ΠΑΣΟΚ (52,3%), στό ΚΚΕ (56,1%) και στο ΣΥΝ (56,2%).

Η εικόνα μεταβάλλεται για τα θέματα της Παιδείας. Εδώ του αναγνωρίζουν δικαίωμα να εκφέρει γνώμη της Ν.Δ. (το 85,1%), του ΠΑΣΟΚ (το 68,3%), του ΚΚΕ (56,6%) και του ΣΥΝ (το 51,6%).Το ίδιο δικαίωμα του αναγνωρίζεται και για τα θέματα υγείας και κοινωνικής πρόνοιας (το 77% της Ν.Δ. , το 66% του ΠΑΣΟΚ, το 54,4 του ΚΚΕ και το 56,3% του ΣΥΝ).

Στο κυρίαρχο όμως ερώτημα όλης αυτής της εκκλησιαστικής κρίσης εάν δηλαδή θα πρέπει ή όχι να παραιτηθεί ο Αρχιεπίσκοπος από τη θέση του, η στήριξη που έχει είναι αδιαμφισβήτητη στο να μην παραιτηθεί (όπως και ο ίδιος έχει ανακοινώσει με εμφαντικό τρόπο). Μόνο ένα 30,8% θέλει την παραίτηση του, ενώ σαφή στήριξη στο να μην παραιτηθεί του παραχωρείται από το 61,7%.

Έχει πολύ μεγάλο ενδιαφέρον όμως να παρατηρήσουμε ότι την στήριξη προς τον κ. Χριστόδουλο την προσφέρουν σχεδόν αποκλειστικά οι ψηφοφόροι της Ν.Δ. (το 80,9%) σε αντίθεση με τους ψηφοφόρους των κομμάτων της αντιπολίτευσης που οι περισσότεροι θέλουν την παραίτηση του. Έτσι την παραίτηση του επιθυμεί το 47,2% του ΠΑΣΟΚ, το 54,4% του ΚΚΕ και το 45,2% του ΣΥΝ (ποσοστά που είναι υψηλότερα μέσα στα κόμματα αυτά από όσους δήλωσαν την επιθυμία τους να μην παραιτηθεί).Στο άλλο μείζον ερώτημα - και πιο σημαντικό - που ανέκυψε αυτή την περίοδο της πρωτοφανούς κρίσης της εκκλησίας, εάν δηλαδή θα πρέπει να "διαχωριστεί" η Εκκλησία από το κράτος, η απάντηση είναι καταφατική στο να προχωρήσει ο διαχωρισμός αυτός. Το 56,5% των ερωτηθέντων επιθυμεί πλέον τον διαχωρισμό Κράτους και Εκκλησίας σε αντίθεση με το 35,2% που δηλώνει ότι θέλει να παραμείνουν τα πράγματα όπως είναι σήμερα και να μην υπάρξει αυτός ο "διαχωρισμός".

Κι εδώ τα ποσοστά θα ήταν εντυπωσιακά μεγαλύτερα εάν οι ψηφοφόροι της Ν.Δ. δεν ήταν "συγκρατημένοι". Γιατί το 49,7% των ψηφοφόρων της Ν.Δ. δεν επιθυμεί τον διαχωρισμό, σε αντίθεση με το 41,1% των ψηφοφόρων πάλι της Ν.Δ. που θέλει τον διαχωρισμό. Είναι φανερό ότι η Ν.Δ. "έχει σπάσει στη μέση" στο συγκεκριμένο αυτό θέμα.

Αντίθετα οι απόψεις στους ψηφοφόρους των κομμάτων της αντιπολίτευσης δείχνουν "κατασταλαγμένες". Επιθυμούν τον διαχωρισμό κράτους και εκκλησίας το 69,4% του ΠΑΣΟΚ, το 80,7% του ΚΚΕ και το 87,1% του ΣΥΝ.

Με ένα ποσοστό 99,6% ο Αρχιεπίσκοπος κ. Χριστόδουλος είναι ο πιο "αναγνωρίσιμος" από τους ιεράρχες (και είναι φυσικό), τον ακολουθεί ο Οικουμενικός Πατριάρχης κ. Βαρθολομαίος (με 80,4%), στη συνέχεια ο αρχιεπίσκοπος Αλβανίας κ. Αναστάσιος (με 64,5%) κι αυτό είναι μεγάλη έκπληξη γιατί ο κ. Αναστάσιος ελάχιστα προβάλλεται στην χώρα μας και τελευταίος (και πάλι φυσιολογικά) ο πατριάρχης Ιεροσολύμων κ. Ειρηναίος (που επίσης ενεπλάκη στην εκκλησιαστική κρίση).

Και επειδή έγινε πολύς λόγος για το ποιος θα μπορούσε να είναι ο διάδοχος του Αρχιεπισκόπου κ. Χριστόδουλου σε περίπτωση παραιτήσεως του, οι απαντήσεις για την δημοφιλία και δημοτικότητα των ιεραρχών κυριολεκτικά ξαφνιάζουν. Κι ενώ ο αρχιεπίσκοπος κ. Χριστόδουλος συγκεντρώνει μόλις το 55,5%, πρώτος και με τεράστια διαφορά πιο δημοφιλής και αγαπητός αναδυκνείεται ο Αρχιεπίσκοπος Αλβανίας κ. Αναστάσιος (με 81,2%).

Ο οικουμενικός Πατριάρχης κ. Βαρθολομαίος συγκεντρώνει το 65,1% ενώ μόνο στο 23,6% έχει απήχηση ο Πατριάρχης Ιεροσολύμων κ. Ειρηναίος. Αλλά και η θετική γνώμη που διατυπώνει το 55,5% των ερωτηθέντων στην πανελλαδική δημοσκόπηση για τον Αρχιεπίσκοπο κ. Χριστόδουλο προέρχεται κυρίως από τους ψηφοφόρους της Ν.Δ. (το 77,7%) ενώ αρνητική γνώμη καταθέτουν οι ψηφοφόροι των άλλων κομμάτων (το 46,7% του ΠΑΣΟΚ, το 61,8 του ΚΚΕ και το 56,6% του ΣΥΝ).

Στον "άλλο πόλο της κρίσης" δηλαδή τον Πατριάρχη κ. Ειρηναίο δεν υπάρχουν διαφοροποιήσεις. Όλοι οι ψηφοφόροι ανεξάρτητα από κόμμα έχουν αρνητική γνώμη γι' αυτόν (το 53,3% της Ν.Δ., το 54,5% του ΠΑΣΟΚ, το 78,9 του ΚΚΕ και το 59,1% του ΣΥΝ).

Ο Πατριάρχης κ. Βαρθολομαίος συγκεντρώνει θετική απήχηση στους ψηφοφόρους όλων των κομμάτων(το 63,8% της Ν.Δ., το 71,8% του ΠΑΣΟΚ, το 52,9% του ΚΚΕ και το 77,8% του ΣΥΝ). Η έκπληξη - όπως είπαμε έρχεται για τον κ. Αναστάσιο - ο οποίος φέρεται να είναι ιδιαίτερα αποδεκτός από τους ψηφοφόρους όλων των κομμάτων (από το 83,9% της Ν.Δ., το 85,2% του ΠΑΣΟΚ, το 69,2% του ΚΚΕ και το 73,9% του ΣΥΝ).

Τέλος το 45,3% των ερωτηθέντων εκτιμά ότι τα μέτρα αυτοκάθαρσης που πήρε η εκκλησία και ανακοίνωσε ο Αρχιεπίσκοπος κινούνται προς τη "σωστή κατεύθυνση", ενώ περίπου ένας στους τρεις δεν τα γνωρίζει καθόλου. Κι εδώ οι ψηφοφόροι της Ν.Δ. στηρίζουν αυτή την προσπάθεια του κ. Χριστόδουλου (το 62%) σε αντίθεση με τους ψηφοφόρους των άλλων κομμάτων που είτε δεν γνωρίζουν τα μέτρα αυτά είτε τα εκτιμούν ότι κινούνται προς λάθος κατεύθυνση (το 64,7% του ΠΑΣΟΚ, το 70,1% του ΚΚΕ και το 74,2% του ΣΥΝ).

Πολιτική λύση από Καραμανλή για τον ΛΦΑΚΑ

Ολοι οι συνταξιούχοι θα πάρουν τα αναδρομικά τους



Πολιτική λύση έδωσε ο πρωθυπουργός στο ζήτημα του ΛΑΦΚΑ με τις χθεσινές του δηλώσεις, τονίζοντας ότι τα αναδρομικά του ΛΑΦΚΑ θα καταβληθούν ανεξάρτητα από τις προσφυγές στα δικαστήρια .

Ξεκαθάρισε με τον τρόπο αυτό το "θολό τοπίο" τονίζοντας ότι τα αναδρομικά θα καταβληθούν σε πέντε εξαμηνιαίες δόσεις και η καταβολή θα ξεκινήσει στο τέλος του πρώτου εξαμήνου του 2006. Η απόφαση αυτή επεσήμανε βρίσκεται στο μέτρο του δυνατού χωρίς να υπονομεύεται η οικονομία.

Απευθυνόμενος προς τους πολίτες ο πρωθυπουργός ανέφερε ότι "από την πρώτη στιγμή που ανέλαβα τη διακυβέρνηση της χώρας, πριν από ένα χρόνο, υπήρξα πάντα ειλικρινής μαζί σας. Δεν σας έκρυψα ότι η οικονομία βρίσκεται σε κρίση. Μια κρίση που γνώριζαν ήδη στην Ευρωπαϊκή Ένωση τα τελευταία χρόνια, αφού, ιδίως τον τελευταίο καιρό, ολοένα και συχνότερα, οι Βρυξέλλες προειδοποιούσαν την προηγούμενη κυβέρνηση για τα ψευδή στοιχεία που έδινε. Επιλέξατε μια κυβέρνηση που σας λέει και θα σας λέει την αλήθεια".

Στη συνέχεια επικεντρώθηκε στις "μάχες" που δίδει η κυβέρνηση για την διαφάνεια λέγοντας χαρακτηριστικά ότι "Τη σημαία της διαφάνειας δεν την υποστείλαμε σε δύσκολες περιόδους, ως αντιπολίτευση. Δεν θα την κατεβάσουμε ούτε τώρα. Θέλω ο κάθε Έλληνας πολίτης να γνωρίζει επακριβώς πώς σκέπτεται και πώς δρα η κυβέρνηση. Και να το γνωρίζει χωρίς παραμορφωτικούς φακούς".

Αναφερόμενος στο πώς χειρίσθηκε το ΠΑΣΟΚ το πρόβλημα σημείωσε ότι η προηγούμενη κυβέρνηση διαιώνισε το ζήτημα της εισφοράς για το ΛΑΦΚΑ ενώ η κυβέρνηση της ΝΔ απάλλαξε τους συνταξιούχους.

Χαρακτηριστικά ανέφερε ότι "Η εισφορά αυτή στις συντάξεις έπρεπε να είχε καταργηθεί, από τον Δεκέμβριο του 1997. Το ΠΑΣΟΚ, όχι απλώς δεν την κατήργησε, αλλά δύο φορές ψήφισε ειδικό νόμο για να πληρώνουν οι συνταξιούχοι αυτή την εισφορά έως το 2008.

Η Νέα Δημοκρατία δεσμεύτηκε προεκλογικά ότι θα καταργήσει την εισφορά στον ΛΑΦΚΑ. Εμείς, όταν δεσμευόμαστε για κάτι, το κάνουμε πράξη. Έτσι λοιπόν, από την 1η Ιουλίου του 2004, όλοι οι Έλληνες συνταξιούχοι απαλλάχθηκαν από μία επιβάρυνση, την οποία, με απόφαση του ΠΑΣΟΚ, πλήρωναν και θα πλήρωναν για πολλά ακόμα χρόνια. Αυτό σημαίνει ότι, από την 1η Ιουλίου 2004, αυξήσαμε τις συντάξεις κατά 1% έως 5%.

Η κυβέρνηση καλείται τώρα να αντιμετωπίσει το πρόβλημα των αναδρομικών, που αφορά περίπου 900.000 συνταξιούχους. Παραλλήλως, καλείται να διαχειριστεί την κακή οικονομική κατάσταση, που μας κληροδότησαν τέτοιοι λανθασμένοι και ατυχείς χειρισμοί της προηγούμενης κυβέρνησης.

Ανεξαρτήτως, λοιπόν, από την έκβαση των ένδικων μέσων στη Δικαιοσύνη, τα αναδρομικά του ΛΑΦΚΑ θα καταβληθούν στους συνταξιούχους. Κάθε συνταξιούχος θα λάβει στο ακέραιο αυτό που κατά νόμον δικαιούται, σύμφωνα με το ειδικό καθεστώς που τον διέπει...

Θέλω να υπογραμμίσω ότι η κοινωνική πολιτική μιας κυβέρνησης στηρίζεται, δυστυχώς, όχι τόσο στην βούληση των κυβερνώντων, αλλά στα όρια που θέτει η οικονομική κατάσταση της χώρας. Η κυβέρνησή μου κι εγώ προσωπικά θα κάνουμε ό,τι είναι δυνατόν να στηρίξουμε την κατ' εξοχήν ευάλωτη ομάδα, των συνταξιούχων, στα όρια αντοχής της οικονομίας μας".

Το διάγγελμα του πρωθυπουργού εν μέρει ικανοποίησε μερίδα των συνταξιούχους που ήθελαν πολιτική λύση ώστε να μην "τραβήξει" η υπόθεση στα δικαστήρια από την άλλη όμως ο εκπρόσωπος των συνταξιούχων του ΙΚΑ αναφέρει ότι ο πρωθυπουργός πιέστηκε να πάρει αυτή την απόφαση, η οποία δεν ικανοποιεί απόλυτα τους συνταξιούχους του ΙΚΑ, επισημαίνοντας ότι οι κινητοποιήσεις θα συνεχισθούν κανονικά.

Σύμφωνα με τα όσα ανέφερε ο πρωθυπουργός να αναδρομικά των συνταξιούχων θα έχουν δοθεί στο σύνολό τους μέχρι τα τέλη του 2008.



ΔΗΜ. ΒΙΒΛΙΟΘΗΚΗ ΒΕΡΟΙΑΣ
ΔΗΜΟΣΙΟ ΦΩΡΙΑΚΟ
ΔΕΝ ΔΑΝΕΙΖΕΤΑΙ

Κυριακή 6 Μαρτίου 2005

ΛΑΟΣ της κυριακής

Ετος ιδρύσεως 1965
Αρ. φύλλου 8602
Βενιζέλου 10
Τηλ. 23310/66.913
Κιν. 6974 030002
FAX 66.979
Τιμή φύλλου:
0,60 ευρώ
WWW.LAOSVER.GR
Laosver@otenet.gr

ΑΔΕΣΜΕΥΤΗ ΚΑΘΗΜΕΡΙΝΗ ΕΦΗΜΕΡΙΔΑ ΤΟΥ ΝΟΜΟΥ ΗΜΑΘΙΑΣ



Συμβούλιο της Επικρατείας:
"Οχι στην πλήρη εξομοίωση πτυχίων ΑΕΙ και ΤΕΙ"

Σελ. 24

ΣΤΟ ΝΟΜΟ ΗΜΑΘΙΑΣ
ΕΛΛΕΙΨΕΙΣ αγροτικών γιατρών



Μέχρι το τέλος Μαρτίου αναμένεται να καλυφθούν οι καίριες θέσεις σε αγροτικά ιατρεία Σελ. 3

Αποκριάτικες εκδηλώσεις στην Ημαθία Σελ. 5, 10, 12

Σήμερα το πρωί Λαϊκή Συνέλευση του Δημάρχου Αντιγονιδών Σελ. 3

Συνεδριάζει αύριο στη Βέροια το Δημοτικό Συμβούλιο Σελ. 5

ΔΙΑΒΑΣΤΕ ΣΗΜΕΡΑ

"Φοβού τους αρχιτέκτονας και δείπνον προσφέροντας"
Γράφει ο Κώστας Καλλαράς Σελ. 3

***

Οι τοπικοί χοροί της Νάουσας
Γράφει ο Χρήστος Ζάλιος Σελ. 4

***

Λαογραφικά του Μαρτίου
Γράφει ο Γιώργος Ντελιόπουλος
Σελ. 7

***

ΔΗΜΟΤΙΚΑ ΤΡΑΓΟΥΔΙΑ ΤΗΣ ΒΕΡΟΙΑΣ ΚΑΙ ΤΗΣ ΝΑΟΥΣΑΣ
Γράφει ο Θωμάς Γαβριηλίδης Σελ. 9

***

ΠΑΠΑ-ΓΕΡΜΑΝΟΣ ΕΥΕΡΓΕΤΗΣ ΤΩΝ ΣΧΟΛΕΙΩΝ ΤΗΣ ΒΕΡΟΙΑΣ (1894)
Γράφει ο Παύλος Πυρινός Σελ. 9

***

Ο κινηματογραφιστής Αιμίλιος Αδαμόπουλος
Συνέντευξη στον Μίλτο Σιδηρόπουλο
Σελ. 11

***

ΡΗΓΑΣ ΦΕΡΑΙΟΣ: Ο ΦΛΟΓΕΡΟΣ ΑΠΟΣΤΟΛΟΣ ΚΑΙ ΜΕΓΑΛΟΣ ΕΘΝΕΓΕΡΤΗΣ
Γράφει ο Παναγιώτης Ι. Παπαδόπουλος
Σελ. 13





Στο Θεραπευτήριο Ασκληπιός
το επιστημονικό και νοσηλευτικό προσωπικό είναι
άρτια καταρτισμένο έτσι ώστε
να παρέχει υπηρεσίες υψηλού επιπέδου.
Για περισσότερες πληροφορίες
απευθυνθείτε στη γραμματεία του Θεραπευτηρίου.
Τηλ.: 23310/ 78.200, Fax: 23310/ 78.222





Τα λαϊκά μας

ΕΤΟΣ 2005

Μήνας 3

Εβδομάδα 9

Σελ. 26 ημ.

65- 300

ΚΥΡΙΑΚΗ

6

ΜΑΡΤΙΟΥ

+ ΤΗΣ ΑΠΟΚΡΕΩ,

Των εν Αμορίω 42 μαρτ.

ΛΑΟΣ
ΑΔΕΣΜΕΥΤΗ ΚΑΘΗΜΕΡΙΝΗ ΕΦΗΜΕΡΙΔΑ ΝΟΜΟΥ ΗΜΑΘΙΑΣ
(τακτικό μέλος Ε.Ι.Η.Ε.Ε.)

Ιδρυτής
+ ΖΗΣΗΣ Χ. ΠΑΤΣΙΚΑΣ

Ιδιοκτησία
ΑΦΟΙ ΠΑΤΣΙΚΑ Ε.Ε.

Εκδότης - Δ/ντής
ΜΙΧ. Ζ. ΠΑΤΣΙΚΑΣ

Συνεκδότης - Δ/ντής Σύνταξης
ΑΝΑΣΤ. Ζ. ΠΑΤΣΙΚΑΣ

Αρχισυντάκτρια
ΣΟΦΙΑ Β. ΓΚΑΓΚΟΥΣΗ

ΓΡΑΦΕΙΑ
Βενιζέλου 10, Βέροια
ΤΗΛ.(23310) 66.913 - 65.025 - 61.160,
ΚΙΝ. 6974 030002
FAX 66.979

ΤΥΠΟΓΡΑΦΕΙΑ ΟΦΣΕΤ
Νέα Περιφερειακή Οδός προς Μέση Βέροιας

Υπεύθυνος γραφείου Αθηνών
ΜΙΜΗΣ Ζ. ΠΑΤΣΙΚΑΣ
Αμερικής 10
10671 Αθήνα
Τηλ. 210 - 3608112
Κιν. 6974 030008

Συνδρομές
Ετήσια ιδιωτών εσωτερικού 100 ευρώ.
Εξαμηνιαία ιδιωτών εσωτερικού 50 ευρώ.
Ετήσια εξωτερικού (Ευρώπη) 300 ευρώ.
Ετήσια εξωτ. εκτός Ευρώπης 360 ευρώ.
Ετήσια Δήμων,Τραπεζών, Οργανισμών & Εταιριών Α.Ε. 250 ευρώ.

Δημοσιεύσεις ανά εκατοστό της στήλης
Πλειστηριασμών και Διακηρύξεων 4, 40 ευρώ.
Ισολογισμών Α.Ε. 4, 40 ευρώ.
Ισολογισμών ΕΠΕ 2, 93 ευρώ.

Χειρόγραφα δημοσιευμένα ή όχι δεν επιστρέφονται

ΛΑΟΣ
ΒΕΝΙΖΕΛΟΥ 10
59100
ΒΕΡΟΙΑ
ΗΜΑΘΙΑΣ
Κωδικός 1801

Αθλητικό κέντρο στον Σταυρό

Σημαντική αθλητική υποδομή για τον Δήμο Αντιγονιδών αποτελεί το υπό κατασκευή αθλητικό κέντρο. Η χρηματοδότησή του θα γίνει με ένα μέρος απ' το ΕΠΤΑ και ένα μέρος απ' τον Δήμο.

Ηδη έχει αποπερατωθεί και δόθηκε προς χρήση το γήπεδο 5Χ5 που στοίχισε 90.000 ευρώ, ενώ αυτή τη στιγμή κατασκευάζεται το γήπεδο μπάσκετ και το γήπεδο βόλει και τένις.

Στις προθέσεις της δημοτικής αρχής είναι και η κατασκευή ανοιχτού κολυμβητηρίου διαστάσεων 25Χ12,5 προϋπολογισμού 150.000 ευρώ.

Το κατασκευαστικό σχέδιο προβλέπει επίσης και έργα διαμόρφωσης του περιβάλλοντα χώρου, όπως και ηλεκτροφωτισμό.

Η ολοκλήρωση του αθλητικού κέντρου Σταυρού θα συμβάλει ως υποδομή στις αθλητικές ανάγκες των νέων της περιοχής αλλά ταυτόχρονα θα αναβαθμίσει την περιοχή όπου βρίσκεται και θα μπορούν όλοι να έχουν πρόσβαση σ' αυτήν, ως χώρο αναψυχής.

Τσικνοπαρασκευιάτικο γλέντι με ζουρνά



Με τον ζουρνά του Τρύφωνα του Παζαρέντζη και τα Ναουσαίικα νταούλια και κλαρίνα γλέντησαν το βράδυ της (Τσικνο) Παρασκευής οι φίλοι και τα μέλη του Ομίλου Φίλων Οίνου και Πνεύματος. Η αντάμωση έγινε στο κέντρο "Μπρούβαλη" στον Αγ. Νικόλαο της Νάουσας με καλό φαγητό, βεβαίως καλό τοπικό κρασί, σαρπαντίνες, κομφετί και πολύ χορό... Μάλιστα, τα μέλη και κυρίως οι γυναίκες έβγαλαν ασπροπρόσωπο τον Ομιλο αλλά και τη Βέροια, χορεύοντας, επαξίως με τους Ναουσαίους, τους ντόπιους και παραδοσιακούς μας χορούς "ξορκίζοντας" τα άγχη και τα προβλήματα της καθημερινότητας, ελέω Αποκριάς. Και του χρόνου!

ΑΠΟΨΗ

Η παραίτηση του Γραμματέα και των μελών της Δ.Ο. ΠΑΣΟΚ Αλεξάνδρειας

Ένα πολύ σοβαρό και έντονο πρόβλημα δημιουργήθηκε στο ΠΑΣΟΚ Αλεξάνδρειας ύστερα απ' την παραίτηση του Γραμματέα Μ. Σισμανίδη και των 7 μελών της συντονιστικής επιτροπής. Θα πρέπει να σημειωθεί και είναι ευρέως γνωστό στα μέλη του ΠΑΣΟΚ Αλεξάνδρειας ότι οι παραιτηθέντες "σήκωσαν" κυριολεκτικά την τοπική οργάνωση σε πολύ δύσκολους και πρόσφατους καιρούς.

Υστερα μάλιστα από τις εθνικές εκλογές και την πτώση του ΠΑΣΟΚ απ' την εξουσία, ο γραμματέας και τα μέλη κατάφεραν να αναστηλώσουν την οργάνωση με προσωπικό κόπο και πολύ δουλειά. Προσπάθησαν επίσης με σοβαρότητα να ξαναενώσουν το τοπικό ΠΑΣΟΚ, μιας και επήλθε σοβαρή ρήξη στις σχέσεις πρωτοκλασάτων στελεχών στις τελευταίες δημοτικές εκλογές. Επίσης με μεγάλη προσοχή διεξήγαγαν την διαδικασία του προσυνεδριακού διαλόγου, όπου οι συγκεντρώσεις ήταν μεγάλες σε αριθμό μελών. Υστερα λοιπόν απ' όλα αυτά, το να μην εκλεγεί ο γραμματέας αυτής της οργάνωσης ως σύνεδρος για το 7ο Συνέδριο του ΠΑΣΟΚ, σαφώς και δεν μπορεί να είναι φυσιολογικό. Σαφώς και υπερτερεί η άποψη ότι η εκλογική διαδικασία ήταν αποτέλεσμα "εκλογομαγειρέματος" που κάποιοι επινόησαν.

Αυτή η εξέλιξη όμως είναι σίγουρο ότι θα έχει επιπτώσεις για το ΠΑΣΟΚ στις επόμενες δημοτικές εκλογές. Η ζητούμενη εδώ και καιρό ενότητα του τοπικού ΠΑΣΟΚ όχι μόνο δεν μπορεί να συντελεσθεί, αλλά αντιθέτως φαίνεται ως όνειρο θερινής νυκτός!

Μερκ. Καρ.

Παρά την κρίση, καταναλώνουμε!...



Αύξηση κατά 3,7% σημείωσε ο Γενικός Δείκτης Αξίας Λιανικών Πωλήσεων τον Δεκέμβριο 2004 σε σύγκριση με τον αντίστοιχο δείκτη του Δεκεμβρίου 2003, σύμφωνα με την Εθνική Στατιστική Υπηρεσία. Η αύξηση προήλθε από τις αυξήσεις των μεγάλων καταστημάτων και Τροφίμων κατά 5,4%, των πολυκαταστημάτων κατά 5,2%, των Καταστημάτων Ένδυσης-Υπόδησης κατά 4,9%, των καταστημάτων Φαρμακευτικών-Καλλυντικών κατά 4,7% και των καταστημάτων Τροφίμων-Ποτών και Καπνού κατά 4,3%. Μικρότερες αυξήσεις σημειώθηκαν από τα καταστήματα Βιβλίων-Χαρτικών και λοιπών ειδών (2,5%) και των καταστημάτων Επίπλου-Ηλεκτρικών Ειδών-Οικιακού εξοπλισμού (0,7%).

Ο μέσος δείκτης Αξίας Λιανικών Πωλήσεων στο 12μηνο Ιανουαρίου-Δεκεμβρίου 2004 σημείωσε αύξηση 6,2% σε σύγκριση με τον αντίστοιχο δείκτη του 12μηνου Ιανουαρίου-Δεκεμβρίοιυ 2003. Παράλληλα, αυξήσεις σημειώθηκαν στα καταστήματα Ένδυσης-Υπόδησης 5,1% και των καταστημάτων επίπλων-ηλεκτρικών ειδών-οικιακού εξοπλισμού 4,3%.

Ρίμες

Πριν λίγο καιρό ακούγαμε για τη γιάφκα της 17 Νοέμβρη. Αυτές τις μέρες η επικαιρότητα επιτάσσει το ΛΑΦΚΑ των συνταξιούχων. Άντε και του χρόνου να μιλάμε για το Φραντς Κάφκα!

Το ξύλο επιστρέφει στον παράδεισο



Με τροπολογία που ενσωματώθηκε στο νομοσχέδιο για το Διεπιστημονικό Οργανισμό Αναγνώρισης Τίτλων Ακαδημαϊκών και Πληροφόρησης, απαγορεύεται ρητώς (και δια νόμου πλέον) το... ξύλο, δηλαδή δυναμική τιμωρία μαθητών, στα Γυμνάσια και τα Λύκεια. Το υπουργείο Παιδείας έσπευσε να καλύψει το νομοθετικό κενό -μέχρι σήμερα απαγορευόταν με νόμο μόνο για τα Δημοτικά- προκειμένου να αποφευχθεί η παραπομπή της χώρας μας στο Ευρωπαϊκό Συμβούλιο Κοινωνικών Δικαιωμάτων το Μάιο, ύστερα από καταγγελία της διεθνούς μη κυβερνητικής οργάνωσης κατά των βασανιστηρίων.

Ο ΛΑΟΣ θυμάται...

Επιμέλεια: Ελσα Φαράρα

Πριν 20 χρόνια

- Την απομάκρυνση των τσιγγάνων από την πόλη της Βέροιας και τον περιορισμό του έξω απ'αυτήν, σε καταυλισμό στη θέση "Τούμπα" κοντά στο Μακροχώρι αποφάσισε με πλειοψηφία το Δημοτικό Συμβούλιο Βέροιας.
- Παρά την κακή της εμφάνιση, η Βέροια νίκησε με 4-0 την Ρόδο.
- Η Νάουσα έχασε στο ντέρμπι από τον Ηλησιακό με 1-0
- Καθολική ήταν η απεργία των φορτηγών Δ.Χ. με αποτέλεσμα να στερέψουν τα πρατήρια υγρών καυσίμων στην πόλη της Βέροιας.
- Θαυμάσια η Βέροια στο πρώτο ημίχρονο κέρδισε τα Γιαννιτσά με 3-1.
- Ηφαίστειο έτοιμο να εκραγεί μοιάζει τον τελευταίο καιρό ο χώρος των μικρομεσαίων επιχειρήσεων, καθώς τα συσσωρευμένα προβλήματα έχουν δημιουργήσει μια αφόρητη κατάσταση.
- Η Νάουσα πέτυχε μεγάλο θρίαμβο μέσα στην Καρδίτσα με σκορ 2-0.
- Μεγάλη νίκη της ΓΕ Βέροιας επί του Φιλίππου.
- Επίσημα στοιχεία του ΟΟΣΑ, καταχρεωμένη στο εξωτερικό η Ελλάδα.
- Γίνονται συσκέψεις υπηρεσιακών παραγόντων, προετοιμασίες για τις χωματέρες.

Πριν 10 χρόνια

- Να ξεκινήσουν αμέσως οι εργασίες ανέγερσης μουσείου στη Βεργίνα, ζητά ο Ιατρικός Σύλλογος Ημαθίας, από τον Υπουργό Πολιτισμού Θάνο Μικρούτσικο.
- Την ένταξη τριών νέων σχολικών κτιρίων στο Νομαρχιακό πρόγραμμα (ΣΑΝΤ), ζήτησε ο δήμαρχος Βέροιας Γιάννης Χασιώτης, για να μπορέσει να λυθεί το μεγάλο πρόβλημα της σχολικής στέγης στη Βέροια.
- Από Εθνικούς πόρους τα έργα στη Βεργίνα, τόνισε ο Μικρούτσικος
- Με πάθος, ψυχή και δύναμη οι παίκτες της Βέροιας επιβλήθηκαν της Καλαμαριάς με 1-0 έπαιζαν για την ιστορία του .....τους.
- Ψήφισμα του Δημοτικού Συμβουλίου Νάουσας, μάστιγα η ανεργία για την περιοχή.
- Σε αγώνες για την διάσωση των επιχειρήσεων τους από την απειλή που υπάρχει γι'αυτές εξαιτίας των νέων κυβερνητικών μέτρων κάλεσε τις μικρομεσαίες επιχειρήσεις του Νομού Ημαθίας, η Συντονιστική Επιτροπή Αγώνα.
- Δίκαιη επικράτηση της Βέροιας 3-1 στο μεγάλο ντέρμπι κόντρα στην Α.Ε. Ποντίων
- Η θεατρική ομάδα του 2ου Γυμνασίου Βέροιας διοργάνωσε θεατρική παράσταση με το έργο "Φον Δημητράκη" του Δημήτρη Ψαθά.
- Σ'έναν αγώνα διαφήμιση του αθλήματος, οι κορασίδες του Φιλίππου νίκησαν 12-9 τον Ποσειδώνα σπάζοντας το αήττητο που κατείχε επί μια τριετία.
- Απόφαση του Νομαρχιακού Συμβουλίου: Μουσείο και επιστροφή όλων των ευρημάτων στο φυσικό τους χώρο, τη Βεργίνα.

Δημόσια Κεντρική Βιβλιοθήκη Βέροιας

"Φοβού τους αρχιτέκτονες και δείπνον προσφέροντας"

Γράφει ο Κώστας Καλλαράς

Να φοβάσαι τους αρχιτέκτονες όταν πηγαίνεις στις εκδηλώσεις τους. Κινδυνεύεις να χαθείς μέσα σε ρεύματα και κινήματα, μέσα σε ιδεολογίες και κηρύγματα.

Έτσι πήρα τις προφυλάξεις μου την περασμένη Παρασκευή όταν έφθασα στη Δημόσια Βιβλιοθήκη. Μια θέση κοντά στην έξοδο και προσεκτική ανάγνωση του προγράμματος. Ήταν και ο τίτλος που σου δημιουργούσε ανησυχία. "Όψεις και είδωλα της σύγχρονης αρχιτεκτονικής".

Η έναρξη ήταν στις εξήμιση και το πρόγραμμα πρόβλεπε λήξη στις δέκα το βράδυ με φαγητό.

Η τάση για φυγή επιτάθηκε με τις πρώτες φευγάτες παρουσίες από την Μπιενάλε της Βενετίας. Ντράπηκα όμως τους διπλανούς, ήταν πολύ νωρίς, και περίμενα την ευκαιρία.

Τους φοβάμαι τους αρχιτέκτονες όταν πηγαίνω στις εκδηλώσεις τους. Κινδυνεύεις να χαθείς μέσα στο παραμύθι και την γοητεία των κατασκευών, μέσα σε μυστικά και αλήθειες και να ξεχάσεις την έξοδο. Ένα είδος προαστιακού της πρωτεύουσας έγινε η αίθουσα της Βιβλιοθήκης. Ένα τραινάκι μας γύρισε στο κέντρο και τις γειτονιές της Αθήνας του 2004 συν ένα. Μια πόλη που προσπάθησε να βάλει τα καλά της για την μεγάλη γιορτή.

Το οδικό δίκτυο που μίκρυνε την Αττική.

Δημόσιοι χώροι με ευστοχίες αλλά και αστοχίες στη σύλληψη και την κατασκευή.

Μεγάλα κτίρια με νέες αντιλήψεις κα διαφορετική κατασκευαστική πρακτική.

Ο Καλατράβα να κάνει αντιστίξεις με τους γύρω λόφους.

Μυθικά ονόματα της σύγχρονης αρχιτεκτονικής σε συνεργασία με δικούς μας ανθρώπους.

Πολυκατοικίες και μονοκατοικίες που είχαν πράγματα να πουν.

Μέχρι και η καταραμένη αντιπαροχή είχε γοητευτική εκπροσώπηση. Σχέδια και κατασκευές από χθεσινούς σπουδαστές Ελληνικών αλλά και ξένων πανεπιστημίων.

Φωτογραφίες με συνεπή εστιασμό αλλά και τέρψη.

Και ένας Λόγος που άφηνε λίγο χώρο για το όνειρο.

Υπεύθυνος μηχανοδηγός ο κύριος Παναγιώτης Τουρνικιώτης καθηγητής στο Μετσόβιο Πολυτεχνείο. Στο βιογραφικό του σπουδές αρχιτεκτονικής, φιλοσοφίας, πολεοδομίας και γεωγραφίας.

Δεν χρειαζόταν ίσως το βιογραφικό.

Το καταλαβαίνεις στη συζήτηση. Μια αδιάφορη ή και άστοχη ερώτηση έπαιρνε απαντήσεις που φώτιζαν κρυφά σημεία και έφερναν στην επιφάνεια ζητήματα και πραγματικότητες μυστικές.

Εύχομαι να τον ξαναδούμε στην πόλη μας.

Σε μεγάλη αίθουσα, με τα παιδιά της δικής μας Σχολής και κοινό αμύητο που θα γοητευθεί και θα μάθει.

Κάπου τα μεσάνυχτα τέλειωσε η εκδήλωση. Έπρεπε να επιστρέψουν στα σπίτια τους οι εργαζόμενοι της βιβλιοθήκης και οι υπεύθυνοι της δεξίωσης.

Ανηφορίζοντας την Μητροπόλεως οι κρεμασμένες εφημερίδες φώναζαν το επιμύθιο.

Πλιάτσικο στα μεταολυμπιακά έργα.

Κακοτεχνίες και προχειρότητα έφεραν τις πρώτες καταστροφές πριν ακόμα περάσει μισός χρόνος.

Είναι αλήθεια.

Ένα μεγάλο μηδενικό λοιπόν και τούτο το ταξίδι; Να βουτηχτούμε και πάλι στη μιζέρια μας;

Ή έχει δίκιο ο κ. Τουρνικιώτης;

Η ζύμωση μέσα στα διεθνή γραφεία και τους Έλληνες μελετητές, μέσα στο πανδαιμόνιο των έργων της Ολυμπιακής Περιόδου που τέλειωσαν ή έμειναν ημιτελή, αυτή η αίσθηση μιας άλλης αυτογνωσίας περιέχουν το σπέρμα για νέες προσπάθειες και πιο αισιόδοξες προοπτικές.

Το 2004 συν ένα σηματοδοτεί νέες ευκαιρίες για την σύγχρονη Ελληνική αρχιτεκτονική.

Βέβαια με μεγάλη προσπάθεια, προσεκτικά βήματα και πάρα πολλή δουλειά.

Η περίοδος αυτή είναι ένα ορυχείο και αξίζει να προσπαθήσουμε για να φέρουμε στη επιφάνεια και να εκμεταλλευθούμε ότι πολύτιμο κρύβεται μέσα του.

Ο Σύλλογος Αρχιτεκτόνων Νομού Ημαθίας είχε τα αντανακλαστικά να μας το θυμίσει. Μακάρι να κρατήσει τις δυνάμεις του και να συνεχίσει με την ίδια επιτυχία...

ΣΤΟ ΝΟΜΟ ΜΑΣ

Οι ελλείψεις γιατρών καθιστούν προβληματική τη λειτουργία των αγροτικών ιατρείων

ΜΕΧΡΙ ΤΕΛΟΣ ΜΑΡΤΙΟΥ ΑΝΑΜΕΝΕΤΑΙ ΝΑ ΚΑΛΥΦΘΟΥΝ ΟΙ ΚΑΙΡΙΕΣ ΘΕΣΕΙΣ

Οι ελλείψεις στα αγροτικά ιατρεία και η προσπάθεια της κάλυψής τους με αλλαγή του προγράμματος των γιατρών οι οποίοι προσφέρουν τις υπηρεσίες τους σε γειτονικές περιοχές, έχει δημιουργήσει το τελευταίο διάστημα πρόβλημα στους κατοίκους αρκετών Δημοτικών Διαμερισμάτων και οικισμών, αφού οι γιατροί περιόρισαν τις επισκέψεις τους σε μια αντί για δύο φορές την εβδομάδα, όπως προβλέπεται από το κανονικό πρόγραμμα λειτουργίας. Μερικές από τις ελλείψεις καταγράφονται στα Δημοτικά Διαμερίσματα Κουλούρας, Διαβατού, αλλά και στον Άγιο Γεώργιο, στο Αγγελοχώρι και στη Βεργίνα.



Αξίζει να σημειωθεί ότι αναφορά στις ελλείψεις γιατρών στα αγροτικά ιατρεία, έγιναν και στη διάρκεια της τελευταίας συνεδρίασης του Δημοτικού Συμβουλίου Αποστόλου Παύλου.

Συγκεκριμένα ο κ. Γ. Ευθυμιάδης παρατήρησε, ότι οι επισκέψεις του γιατρού στο αγροτικό ιατρείο της Κουλούρας περιορίστηκαν στη μια φορά την εβδομάδα, αφού ο γιατρός απασχολείται και στο Βρυσάκι. Το γεγονός έχει ως συνέπεια την ταλαιπωρία των ασθενών,- κατά κύριο λόγο ηλικιωμένων - οι οποίοι δεν προλαβαίνουν να εξετασθούν. Όπως υποστήριξε ο κ. Ευθυμιάδης το Δημοτικό Διαμέρισμα Κουλούρας έχει σχεδόν το διπλάσιο πληθυσμό και επομένως, αυξημένες ανάγκες. Το ίδιο θέμα έθεσε και ο κ. Τσολερίδης για το Δημοτικό Διαμέρισμα Διαβατού, στο αγροτικό ιατρείο του οποίου απασχολείται γιατρός μόνο μία μέρα την εβδομάδα, αφού τη δεύτερη καλύπτει ανάγκες του Δημοτικού Διαμερίσματος Ξεχασμένης.

Ο Δήμαρχος κ. Ελ. Βαλαβάνης δήλωσε ότι έχει ήδη κάνει τρεις παραστάσεις στον Διοικητή του Νοσοκομείου Βέροιας για να του θέσει το ζήτημα, αλλά προτίθεται να προχωρήσει και με επίσκεψη στο γενικό γραμματέα του Υπουργείου Υγείας - Πρόνοιας, με σκοπό να ζητήσει την αύξηση των θέσεων στα αγροτικά ιατρεία της περιοχής.

Στις γενικότερες ελλείψεις σε ιατρικό δυναμικό αποδίδει τη δυσλειτουργία των αγροτικών ιατρείων το τελευταίο διάστημα, η κ. Κ. Βολουδάκη διευθύντρια του Κέντρου Υγείας Αλεξάνδρειας, το οποίο είναι υπεύθυνο για την κατάρτιση του προγράμματος υπηρεσιών των αγροτικών γιατρών. Όπως δηλώνει η ίδια, το φαινόμενο παρατηρείται κατά καιρούς, ενώ υπάρχουν χρονικές περίοδοι που οι προβλεπόμενες θέσεις είναι υπερκαλυμένες.

Η τοποθέτηση ιατρών γίνεται με κριτήρια τον πληθυσμό, αλλά και τις ανάγκες που έχει κάθε περιοχή και πάντα σε συνεργασία με τον Διοικητή του Γενικού Νομαρχιακού Νοσοκομείου Βέροιας, από τον οποίο και πρέπει να δοθεί η τελική έγκριση του προγράμματος απασχόλησης των αγροτικών γιατρών, λέει η κα Βολουδάκη.

Σε πολλά αγροτικά ιατρεία, οι ελλείψεις οφείλονται σε καθυστέρηση διορισμού νέων γιατρών, στη λήξη της θητείας των παλαιότερων ή σε αναρρωτικές, ή άλλες άδειες των ήδη υπηρετούντων. Το Κέντρο Υγείας, δηλώνει η κα Βολουδάκη, προσπαθεί να καλύψει τα κενά με τροποποίηση του προγράμματος των γιατρών των γειτονικών διαμερισμάτων. Η ίδια χαρακτηρίζει το πρόβλημα προσωρινό, αφού μέχρι το τέλος του μήνα, αναμένεται να καλυφθούν τουλάχιστον οι καίριες θέσεις.

Αγαθή Σαββίδου

Εγινε ο χορός του Σωματείου Συνταξιούχων ΤΕΒΕ Βέροιας

Την Κυριακή 20 Φεβρουαρίου 2005 πραγματοποιήθηκε ο ετήσιος χορός του Σωματείου Συνταξιούχων ΤΕΒΕ Βέροιας και Περιχώρων "Ο ΑΓΙΟΣ ΝΕΚΤΑΡΙΟΣ" με μεγάλη επιτυχία.Παρευρέθηκαν εκπρόσωπος του Σεβασμιότατου ο Πρωτοπρεσβύτερος Χρήστος Βαρελάς, ο Αντινομάρχης κ. Σιδηρόπουλος Ορέστης, εκπρόσωπος του Στρατηγού Β΄ Σ.Σ., ο Δήμαρχος Βέροιας κ. Χρήστος Σκουμπόπουλος , οι αντιδήμαρχοι κ.κ. Βασίλης Γιαννουλάκης , Χρήστος Γεωργιάδης, οι δημοτικοί σύμβουλοι κ.κ. Εμμανουήλ Γουναράς, Χαρούλα Ουσουλτζόγλου και Δημήτρης Δάσκαλος, η διευθύντρια του ΤΕΒΕ Βεροίας κ. Ελισάβετ Πεχλιβανίδου, ο διευθυντής του ΙΚΑ Βεροίας κ. Δημήτρης Γεωργίου, ο πρόεδρος του Εμπορικού Συλλόγου Βεροίας κ. Ιορδάνης Χατζόγλου, ο αντιπρόεδρος της ΠΟΣΘ ΤΕΒΕ, ο πρόεδρος και τα μέλη του Δ.Σ. του Σωματείου ΤΕΒΕ Θεσσαλονίκης και του Σωματείου ΤΕΒΕ Κατερίνης ο εκπρόσωπος της Ομοσπονδίας κ. Θωμάς Βύζας. Παρέστησαν περισσότερα από 280 μέλη και φίλοι του Σωματείου μας. Η ατμόσφαιρα ήταν σε όλη τη διάρκεια του χορού πρόσχαρη. Οι παρευρισκόμενοι διασκέδασαν με τους ήχους της μουσικής του κέντρου Γκαντίδη μέχρι αργά το βράδυ.

Ευχαριστήριο

Το Διοικητικό Συμβούλιο ευχαριστεί τα καταστήματα της πόλης και όσους προσέφεραν δώρα για την λαχειοφόρο αγορά μας.

Ο Πρόεδρος Γουτσικας Νικόλαος
Ο Γεν. Γραμματέας Μπουζίκας Ευθύμιος



ΠΟΛΙΤΙΣΤΙΚΟΣ-ΠΝΕΥΜΑΤΙΚΟΣ ΣΥΛΛΟΓΟΣ ΚΑΒΑΣΙΛΩΝ
ΔΗΜΟΥ ΑΝΤΙΓΟΝΙΔΩΝ

Αποκριάτικες εκδηλώσεις
Κυριακή 6 Μαρτίου



Παιδικό αποκριάτικο πάρτυ με ζογκλέρ, ταχυδακτυλουργό, ξυλοπόδαρο ώρα 4 μ.μ. στο καφέ ΟΝΑΡ (Πέπη) στα Καβάσιλα
τιμή πρόσκλησης 3 ευρώ (για 2 παιδιά 5 ευρώ)

ΔΗΜΟΣ ΑΝΤΙΓΟΝΙΔΩΝ

ΠΡΟΣΚΛΗΣΗ ΣΕ ΛΑΪΚΗ ΣΥΝΕΛΕΥΣΗ



Ο Δήμαρχος κ. Στεργιόπουλος Γρηγόριος και οι συνεργάτες του, υλοποιώντας την προεκλογική τους δέσμευση για λαϊκές συνελεύσεις σε όλα τα Δημοτικά Διαμερίσματα Δήμου Αντιγονιδών, καλεί τους κατοίκους της Ξεχασμένης - Ραψωμανίκης σήμερα Κυριακή 6/3 και ώρα 11.00 στο cafe του Αργυρόπουλου Αντώνη σε ανοιχτή συγκέντρωση.

Θα γίνει ενημέρωση από τον Δήμαρχο, συνεργάτες και υπαλλήλους του Δήμου για θέματα που αφορούν την Ξεχασμένη-Ραψωμανίκη αλλά και το Δήμο γενικά. Θα ακολουθήσει συζήτηση.

Ο Δήμαρχος
Στεργιόπουλος Γρηγόριος



ΑΠΟΚΡΙΕΣ 2005

ΚΤΕΛ Ν. ΗΜΑΘΙΑΣ Α.Ε.
ΓΡΑΦΕΙΟ ΓΕΝΙΚΟΥ ΤΟΥΡΙΣΜΟΥ
ΗΡΑΣ 28 ΒΕΡΟΙΑ
ΤΗΛ. 23310 76007

3 ΗΜΕΡΗ ΕΚΔΡΟΜΗ 12-14 Μαρτίου
ΧΑΛΚΙΔΑ-ΑΘΗΝΑ-ΚΑΛΑΒΡΥΤΑ
ΑΘΗΝΑ - ΚΑΡΝΑΒΑΛΙ ΘΗΒΑΣ
ΤΙΜΗ ΣΥΜΜΕΤΟΧΗΣ 150 ευρώ
• Δύο διανυκτερεύσεις σε επιλεγμένο ξενοδοχείο Α΄ κατηγορίας
• Πρωινά

25 ΜΑΡΤΙΟΥ

3 ΗΜΕΡΗ ΕΚΔΡΟΜΗ 25-27 Μαρτίου
ΛΙΜΝΗ ΟΧΡΙΔΑ
ΤΙΜΗ ΣΥΜΜΕΤΟΧΗΣ 135 ευρώ
• Δύο διανυκτερεύσεις σε επιλεγμένο ξενοδοχείο • Πλήρες γεύμα

Δημόσια Κεντρική Βιβλιοθήκη Βέροιας

Οι τοπικοί χοροί της Νάουσας

Γράφει ο Χρήστος Ζάλιος

4ο μέρος

ΠΑΠΑΔΙΑ

Η παπαδιά είναι αντρικός, λεβέντικος χορός, κατεξοχήν αυτοσχεδιαστικός, όπου ο πρώτος χορευτής με την σημαντική βοήθεια του δεύτερου, επιδεικνύει όλη του την χορευτική ικανότητα σε ύφος και τεχνική. Είναι χορός του πρώτου, όλοι οι υπόλοιποι συμμετέχουν περπατώντας, κάνοντας στάσεις, ή χορεύοντας (στα βήματα του Νιζάμικου).

Όσον αφορά την παπαδιά με το πέρασμα των χρόνων έχουν δημιουργηθεί πάρα πολλά κινητικά πρότυπα (φιγούρες). Όσο πιο πολλές γνωρίζει ο χορευτής τόσο ευκολότερα και καλύτερα θα δημιουργήσει τη δική του εκδοχή, αυτή που θα χορέψει.

Κανείς δεν χρησιμοποιεί φιγούρες μη αποδεκτές από την τοπική κοινωνία.

Δύο χορευτές μπορεί να διαφέρουν μεταξύ τους στο στιλ, στον αριθμό από φιγούρες που χρησιμοποιούν σε κάθε μέρος του χορού, στην ποιότητα και δεξιοτεχνία της εκτέλεσης, στη σειρά που διαδέχονται η μια φιγούρα την άλλη, και στην επαφή που έχουν με τους μουσικούς.

Ο χορός παπαδιά είναι μια ζωντανή αλληλεπίδραση χορευτή και μουσικού. Πριν τη δεκαετία του 70 όταν ο δημοτικός χορός δεν είχε γίνει ακόμα φολκλόρ, τα παιδιά μάθαιναν την παπαδιά μέσα από τις διαδικασίες της παράδοσης (βλέποντας τους μεγαλύτερους να χορεύουν, από τον περίγυρό τους, ή από τους γονείς τους). Έτσι σε ένα μπουλούκι " Μπούλες " εάν χορεύανε πέντε χορευτές παπαδιά, ήταν πολύ πιθανό να δούμε πέντε διαφορετικές εκτελέσεις του χορού.

Σήμερα που όλα τα παιδιά μαθαίνουν τους χορούς από έναν χοροδιδάσκαλο, είναι σίγουρο ότι από πέντε χορευτές θα δούμε την ίδια και μόνο εκτέλεση!

Ο χορός αποτελείται από τα εξής μέρη:

1. Εισαγωγή με κυκλικό ρυθμικό τρέξιμο
2. Αργό μέρος ελεύθερου ρυθμικού τύπου, όπου αυτοσχεδιάζει ο πρώτος χορευτής με τη βοήθεια του δεύτερου, και οι άλλοι απλώς ακολουθούν περπατώντας.
3. Μέτριο ρυθμικό μέρος σε 3/4 συνεχίζει να αυτοσχεδιάζει ο πρώτος χορευτής , οι υπόλοιποι απλώς ακολουθούν.
4. Όλο το μπουλούκι χορεύει Νιζάμικο σε ρυθμό 2/4 ενώ ο πρώτος κάνει και φιγούρες και κάποια στιγμή η μουσική τους οδηγεί στον Απολυτό
5. Απολυτός σε ρυθμό 2/4, αφήνουν τα χέρια και χορεύουν ο ένας πίσω από τον άλλο πάνω στον κύκλο.
6. Πιάνονται πάλι όλοι και ο πρώτος χορευτής μετά από αυτοσχεδιασμούς, τελειώνει το χορό, ή τους οδηγεί και πάλι στο Νιζάμικο όπου τελειώνει ο χορός.



φωτ. 6 Χορευτής από τις Μπούλες στην Παπαδιά

Ρυθμική ανάλυση

Όσον αφορά το ρυθμό ο χορός μπορεί να χωρισθεί σε 3 μέρη.

1. Αργός ρυθμός, ελεύθερου ρυθμικού τύπου.
2. Μέτριος ρυθμός σε 3/4.
3. Γρήγορος ρυθμός σε 2/4.

Ιδιαιτερότητα παρουσιάζει το 1ο μέρος. Αυτό αν το δούμε μόνο σαν μελωδία θα το χαρακτηρίσουμε ελεύθερου ρυθμικού τύπου. Αν όμως εξετάσουμε τη μελωδία σε συνάρτηση με τον τρόπο που χορεύεται θα δούμε ότι έχει έναν δικό της ξεχωριστό ρυθμό.

1. Αργό (ρυθμικά) μέρος. Η κάθε φιγούρα εκτελείται στους 3 χρόνους που χτυπάει το νταούλι. Οι δύο πρώτοι χρόνοι επαναλαμβάνονται σταθερά με το ίδιο κράτημα, ενώ ο τρίτος ποικίλει ως προς τη διάρκειά του και μπορεί να είναι:

α)



β)



γ)

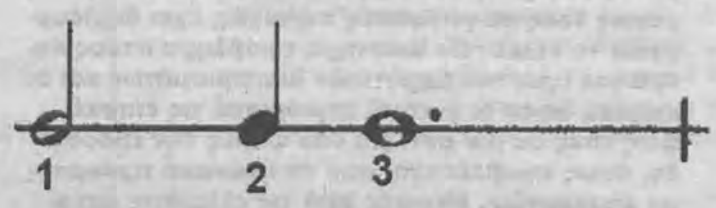

2.Μέτριο (ρυθμικά) μέρος. Εδώ ο ρυθμός είναι 3/4 και η αρίθμηση των βημάτων πάνω στο ρυθμό γίνεται ως εξής:

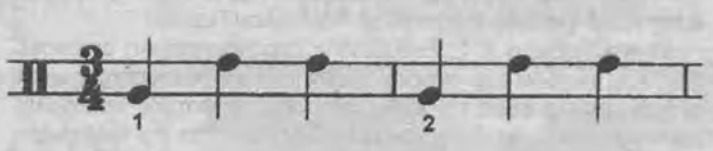

3.Γρήγορο (ρυθμικά) μέρος σε 2/4. (Νιζάμικος-Απολυτός).

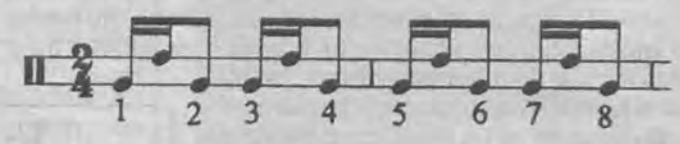

ΝΤΑΒΕΛΗΣ

Ο Νταβέλης είναι αντρικός, λεβέντικος χορός, κατεξοχήν αυτοσχεδιαστικός όπως και η Παπαδιά. Είναι χορός του πρώτου, όλοι οι υπόλοιποι συμμετέχουν περπατώντας, κάνοντας στάσεις, ή χορεύοντας (στα βήματα του Νιζάμικου). Οι φιγούρες που εκτελούνται είναι στο ίδιο στιλ με της Παπαδιάς. Το τραγούδι με το οποίο χορεύεται είναι "του Νταβέλη".



φωτ. 7 Χορευτής από τις Μπούλες στο Νταβέλη

ο Νταβέλης είναι "τσάμικος χορός" σε 6/8, οι παλιοί τον χορεύανε σε πολύ αργό ρυθμό 6/8, σήμερα επειδή προσπαθούνε να τον χορέψουνε όπως την παπαδιά, της οποίας το πρώτο μέρος είναι ελεύθερου ρυθμικού τύπου τον μετατρέπουν και αυτόν στο πρώτο μέρος σε ελεύθερου ρυθμικού τύπου χορό. Παρατηρούμε λοιπόν ορισμένους χορευτές να χορεύουν στην πραγματικότητα την Παπαδιά (ίδιες φιγούρες και στιλ) ενώ υποτίθεται ότι χορεύουν Νταβέλη.

Ο χορός αποτελείται από τα εξής μέρη

1.Αργό μέρος άρρυθμο (φιγούρες ο πρώτος)
2.Μέτριο σε 3/4 φιγούρες ο πρώτος
3.Γρήγορο σε 2/4 Νιζάμικος
4.Απολυτός
5.Γρήγορο σε 2/4 φιγούρες ο πρώτος και Νιζάμικος
6.Απολυτός
7.Γρήγορο σε 2/4 φιγούρες ο πρώτος και τέλος του χορού

Ρυθμική ανάλυση

Ο Νταβέλης ρυθμικά χωρίζεται σε τρία μέρη.
1.Αργό σε 6/8 με κάποια ρυθμική ελευθερία
2.Μέτριο σε 6/8
3.Γρήγορο σε 2/4 (Νιζάμικος-Απολυτός)
Ο αργός ρυθμός είπαμε είναι 6/8.

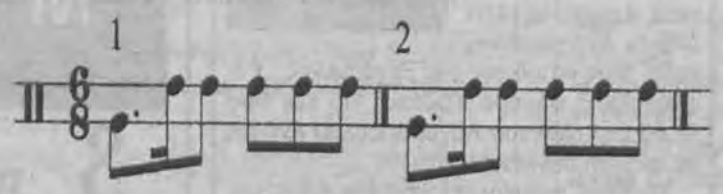

Ο τρόπος που γίνεται αυτή η ρυθμική αλλαγή(ελευθερία στο ρυθμό) σε σχέση με τον τρόπο που χορεύεται είναι ο εξής:

Στο ισχυρό χτύπημα του νταουλιού εκτελούνται τα βήματα από τις φιγούρες, τα χτυπήματα της βέργας που γίνονται σε στάσεις του χορευτή, μεταβάλουν το ρυθμό από 6/8 έως 10/8. σε πολλά σημεία του πρώτου μέρους ο ρυθμός διατηρείται στα 6/8.

Ο ρυθμός λοιπόν μπορεί να πάρει και τη μορφή: 10/8



ΣΩΤΗΡΗΣ

Ο Σωτήρης είναι αντρικός, λεβέντικος χορός, κατεξοχήν αυτοσχεδιαστικός όπως και η Παπαδιά και ο Νταβέλης. Είναι χορός του πρώτου, όλοι οι υπόλοιποι συμμετέχουν περπατώντας, κάνοντας στάσεις, ή χορεύοντας (στα βήματα του Νιζάμικου). Οι φιγούρες που εκτελούνται είναι στο ίδιο στιλ με της Παπαδιάς.

Ο Σωτήρης είναι "τσάμικος χορός" σε 6/8, οι παλιοί τον χορεύανε σε πολύ αργό ρυθμό με τις δικές του χαρακτηριστικές φιγούρες. Το τραγούδι με το οποίο χορεύεται είναι: Του Σωτήρα (ίδια μελωδία με το παιδιάμ' σα θέλτε λεβεντιά).

Ο χορός αποτελείται από τα εξής μέρη:

1.Αργό μέρος -Άρρυθμο. Χορεύει ο πρώτος
2.Μέτριο σε 6/8 εξελίσσεται γρήγορα σε 2/4 γρήγορο
3.Απολυτός
4.Γρήγορο σε 2/4 φιγούρες ο πρώτος και Νιζάμικος
5.Απολυτός
6.Γρήγορο σε 2/4 φιγούρες ο πρώτος και Νιζάμικος.

Ρυθμός και αρίθμηση βασικών βημάτων του 1ου μέρους

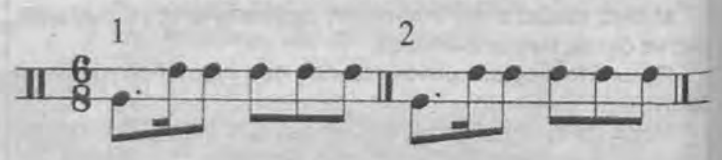



φωτ. 8 Χορός Σωτήρης

ΠΑΛΙΑ ΠΑΠΑΔΙΑ

Ο χορός αποτελείται από τα εξής μέρη:

1.Αργό μέρος άρρυθμο (φιγούρες ο πρώτος)
2.Μέτριο μέρος σε ? εξελίσσεται γρήγορα σε γρήγορο 2/4
3.Απολυτός σε 2/4
4.Νιζάμικος σε 2/4

Υπάρχει μια λανθασμένη αντίληψη όσον αφορά την παλιά παπαδιά που ορισμένοι από άγνοια την ονόμασαν "Τσιάμικο". Η παλιά Παπαδιά είναι ο ίδιος χορός με την Παπαδιά και η μελωδία και ο ρυθμός της δεν έχουν καμία σχέση με τον "τσιάμικο" όπως την έχουν αποκαλέσει κάποιοι. Η διαφορά της με την Παπαδιά είναι κυρίως στο στιλ που χορεύανε οι-παλιοί Ναουσαίοι και όχι στις φιγούρες και τη μουσική. Ένα παράδειγμα: Παλιά δεν είχαμε καθόλου σουστάρισμα στο ένα πόδι, αλλά λίκνισμα με ελαφρύ λύγισμα των γονάτων.

Ενώ αντίθετα ο Σωτήρης και ο Νταβέλης είναι δύο μελωδίες (γνωστές στο πανελλήνιο) σε ρυθμό τσάμικου 6/8.

Ο Σωτήρης ακόμα και σήμερα χορεύεται σε ρυθμό 6/8 (τσάμικου) αργά, με τις δικές του φιγούρες βέβαια και όχι του γνωστού τσάμικου.

Βιβλιογραφία

Βαλσαμίδης Μανώλης Οι ρυθμοί των τραγουδιών του δρώμενου "Μπούλες της Νάουσας" Νάουσα 2004.

Βαλσαμίδης Μανώλης, Οι τοπικοί χοροί μας. Περ. Νιάουστα τ. 5. 1979

Βαλσαμίδης Μανώλης. "Η Μακρυνίτσα" Φωνή Ναούσης 21-5-1967 και 20-8-1967.

Βαλταδώρος Άγγελος, Αναμνήσεις και άλλα τινά. σελ.74. Νάουσα Απρίλιος 1996

Γεωργιάδη Θρασ. Ο Ελληνικός ρυθμός. Αθήνα 2001

Δόρα Στράτου Ελληνικοί παραδοσιακοί χοροί. 1976

Δόρα Στράτου Λαϊκοί χοροί.

Δόρα Στράτου Μια παράδοση μια περιπέτεια.. Αθήνα 1973

Δρανδράκης Λευτέρης, Ο αυτοσχεδιασμός στον Ελληνικό Δημοτικό χορό. Αθήνα 1993.

Εφημερίδα "ΑΣΤΗΡ Βερροίας" Τετάρτη 21-2-1934

Ζιώτας Θ. Οι Μπούλες της Νάουσας. Νάουσα 2003.

Κόκκινου Γιάννη Ελληνικοί χοροί. Θεσ/νικη 1987

Λύκειο των Ελληνίδων Βέροιας. ΗΜΑΘΙΑ ΕΡΑΤΕΙΝΗ. Βέροια 2003.

ΛΥΚΕΙΟΝ ΤΩΝ ΕΛΛΗΝΙΔΩΝ "ΜΠΟΥΛΕΣ" Αθήνα 2000. Ένθετο βιβλιαράκι σε διπλό CD.

Μαυροβουνιώτης Φ. Μαλκογεώργος Α. Αργυριάδου Ειρ. Ελληνικοί χοροί..Θεσ/νικη 2001

Μπάϊτσης Τάκης. Γιανίτσαροι και Μπούλες της Νιάουστας. Θεσ/νικη 2001

Παπαχρήστου Βασιλείου. Λαογραφία και διδακτική των Ελληνικών χορών. Θεσ/νικη 1972

Ράφτης Άλκης. Ρυθμός και χορός. 12ο Διεθνές Συνέδριο της ΔΟΛΤ. Αθήνα 1998

Ράφτης Άλκης. Εγκυκλοπαίδια του Ελληνικού χορού. Αθήνα 1995.

Τσάκα -Καμπά Σούλα Παραδοσιακοί χοροί.(Μακεδ.-Θράκης).Αθήνα 1999

Τυροβόλα Βασιλ. Ελληνικοί παραδοσιακοί χορευτικοί ρυθμοί. Αθήνα 2002.

Δημόσια Διοίκηση

Συνεδριάζει αύριο Δευτέρα το Δημοτικό Συμβούλιο Βέροιας

Τακτική συνεδρίαση πραγματοποιεί το Δημοτικό Συμβούλιο Βέροιας αύριο Δευτέρα 7 Μαρτίου στις 8.00 μ.μ., με τα παρακάτω θέματα στην ημερήσια διάταξη:

-Σφράγιση ή μη κατ/τος υγειονομικού ενδιαφέροντος της Ζηνοβίας Καραντίνη.

-Εγκριση ή μη χορήγησης άδειας λειτουργίας επιχείρησης προσφοράς υπηρεσιών διαδικτύου στον Ιωάννη Κούρτη.

-Εγκριση ισολογισμού Δήμου διαχειριστικής περιόδου 2002.

-Εγκριση ισολογισμού Δήμου διαχειριστικής περιόδου 2003.

-Εγκριση ή μη σύναψης δανείου.

-Επί εισηγήσεως Δ.Ε. για έκδοση Κανονισμού Λειτουργίας Τράπεζας Αίματος Δήμου Βέροιας.

-Πρόταση τροποποίησης του Προγράμματος Αστικής Ανάπτυξης.

-Επιλογή πιστωτικού ιδρύματος για την εφαρμογή ηλεκτρονικής πληρωμής δημοτικών εσόδων.

-Επί αιτήματος της Δημόσιας Κεντρικής Βιβλιοθήκης Βέροιας για σύναψη μνημονίου συνεργασίας.

-Επί αιτήματος της Δ/νσης Π/θμιας Εκπαίδευσης Ν. Ημαθίας για συνδιοργάνωση εκδήλωσης για την Εθνική Επέτειο της 25ης Μαρτίου.

-Επί αιτήματος Δ/νσης Δ/θμιας Εκπαίδευσης Ν. Ημαθίας για συνδιοργάνωση εκδήλωσης "Η Ανοιξη της Ποίησης".

-Τροπ/ση προϋπ/σμού και τεχνικού προγράμματος Δήμου έτους 2005.

-Εγκριση ή μη τροποποίησης αποφάσεων Δ.Σ. για αντικατάσταση μελών σχολικών επιτροπών.

-Εγκριση ή μη εκτέλεσης έργων με αυτεπιστασία.

-Εγκριση ή μη πρωτοκόλλου οριστικής παραλαβής του έργου "Συντήρηση εγκαταστάσεων Δημοτικών κτιρίων".

-Εγκριση ή μη πρωτοκόλλου προσωρινής και οριστικής παραλαβής του έργου "Αποχιονισμός δρόμων πόλης και Δημοτικών Διαμερισμάτων".

-Εγκριση ή μη πρωτοκόλλου προσωρινής και οριστικής παραλαβής του έργου "Κατασκευή Γεφυρών Γεωργιανών".

-Εγκριση ή μη έκτακτης μετάβασης Δημάρχου στην Αθήνα, εξόδων μετακίνησης και ψήφιση πίστωσης.

-Επί αιτήσεως δημοτικών συμβούλων για συζήτηση των θεμάτων που συζητήθηκαν στις συνεδριάσεις της Δημαρχιακής Επιτροπής στις 31-1-2005 και 21-2-2005.

"Ελάτε να γλεντήσουμε παρέα" στις Αποκριάτικες εκδηλώσεις της Βέροιας

✓ ΑΝΑΛΥΤΙΚΑ ΟΛΟ ΤΟ ΠΡΟΓΡΑΜΜΑ

Ο Δήμος Βέροιας και ο Ενιαίος Φορέας Πολιτισμού, διοργανώνουν για τρίτηχρονιά, εκδηλώσεις για την Αποκριά, με το σύνθημα "ελάτε να γλεντήσουμε παρέα", στη Βέροια και τα δημοτικά διαμερίσματα, από την Τσικνοπέμπτη 3 Μαρτίου μέχρι και την Καθαρά Δευτέρα 14 Μαρτίου 2005.

Αναλυτικά το πρόγραμμα έχει ως εξής:

Κυριακή 6 Μαρτίου 2005

Πλατεία Δημαρχείου ώρα 12:00 π.μ

Αποκριάτικη μουσική παράσταση για παιδιά από το "Κρουστόφωνο".

Παρασκευή 11 Μαρτίου 2005

Πλατεία Δημαρχείου ώρα 8:30 μ.μ.

Μασκέ αποκριάτικο πάρτι για μικρούς και μεγάλους με λάτιν ορχήστρα σε συνεργασία με το σύλλογο καταστηματαρχών καφέ-μπαρ.

Σάββατο 12 Μαρτίου 2005

Πλατεία Ωρολογίου ώρα 8:00 μ.μ.

Αναχώρηση ομάδας μεταμφιεσμένων για γλέντι μέσα στην πόλη με ελεύθερη συμμετοχή του κόσμου.

Κυριακή 13 Μαρτίου 2005

Πλατεία Ωρολογίου ώρα 11:00 π.μ.

Υπαίθριο μασκέ πάρτι για παιδιά με κλόουν, ταχυδακτυλουργούς και ξυλοπόδαρους.

Πλατεία Ελιάς ώρα 12:00 π.μ.

Παραδοσιακό γλέντι με τα χάλκινα της Γουμένισσας.

Πλατεία Ωρολογίου ώρα 7:00 μ.μ.

Αναχώρηση της πομπής για το κάψιμο του βασιλιά Καρνάβαλου που θα γίνει στην πλατεία της Κυψέλης με συνοδεία παραδοσιακών οργάνων.

Πλατεία Κυψέλης ώρα 8:00 μ.μ.

Άφιξη της πομπής του Καρνάβαλου -Παραλαβή του κλειδιού της αποκριάς από το Δήμαρχο- Άναμμα της φωτιάς και κάψιμο του Καρνάβαλου - Παραδοσιακό αποκριάτικο γλέντι γύρω από τη φωτιά με άφθονο κρασί και παραδοσιακές λιχουδιές.

Καθαρά Δευτέρα
14 Μαρτίου 2005

Πλατεία Ελιάς ώρα 11:00 π.μ.

Κούλουμα-μαγείρεμα της πατροπαράδοτης φασολάδας, μοίρασμα λαγάνας και κρασιού - αποχαιρετιστήριο παραδοσιακό γλέντι με όργανα.

ΑΠΟΚΡΙΑ ΣΤΑ ΔΗΜΟΤΙΚΑ ΔΙΑΜΕΡΙΣΜΑΤΑ

Δημοτικό Διαμέρισμα Ασωμάτων

Παρασκευή 11 Μαρτίου 2005: Βραδιά ηλικιωμένων (δημοτικό σχολείο Ασωμάτων).

Σάββατο 12 Μαρτίου 2005: Παιδικός αποκριάτικος χορός (δημοτικό σχολείο Ασωμάτων).

Κυριακή 13 Μαρτίου 2005: Κάψιμο κέδρων (δημοτικό σχολείο Ασωμάτων).

Δευτέρα 14 Μαρτίου 2005: Κούλουμα- αποκριάτικο γλέντι (δημοτικό σχολείο Ασωμάτων).

Δημοτικό Διαμέρισμα Ράχης

Κυριακή 13 Μαρτίου 2005, ώρα 3μ.μ: Ελεύθερη παρέλαση μεταμφιεσμένων.

Κυριακή 13 Μαρτίου 2005, ώρα 6μ.μ: Κάψιμο των κέδρων, παραδοσιακό γλέντι γύρω από τη φωτιά με παραδοσιακές λιχουδιές (πλατεία Ράχης).

Δευτέρα 14 Μαρτίου 2005 ώρα 11 π.μ.: Κούλουμα- αποκριάτικο γλέντι (πλατεία Ράχης).

Δημοτικό Διαμέρισμα Αγίας Βαρβάρας

Δευτέρα 14 Μαρτίου 2005 ώρα 11 π.μ.: Κούλουμα- αποκριάτικο γλέντι (πλατεία της εκκλησίας).

Το πρόγραμμα της Ναουσαίικης Αποκριάς



Η Αποκριά στη Νάουσα ξεκινά σήμερα Τσικνοπέμπτη 3 Μαρτίου και το πρόγραμμα των εκδηλώσεων διαμορφώνεται ως εξής:

ΚΥΡΙΑΚΗ, 6 ΜΑΡΤΙΟΥ

Αυτή τη μέρα ξεκινάει το έθιμο "Γιανίτσαροι και Μπούλες"

-Παραδοσιακό κτίριο Ι. Μπουτάρη, ώρες 9.30 π.μ. - 11.00 π.μ.

Ντύσιμο του Γιανίτσαρου και μάζεμα του μπουλουκιού

-Δημαρχείο, ώρα 11.00 π.μ. - 1.00 μ.μ.

το προσκύνημα - τα μπουλούκια παίρνουν την άδεια από τον Δήμαρχο

-Καθορισμένη διαδρομή των μπουλουκιών στην πόλη και ελεύθερο πρόγραμμα των χορευτικών λαογραφικών συγκροτημάτων

-Πλατεία Αλωνίων, ώρα 5.00 μ.μ. - 7.00 μ.μ.

Το βγάλσιμο των προσωπάδων, χορός με τη συμμετοχή όλου του κόσμου

-ΣΥΝΑΥΛΙΑ με τα ΧΑΛΚΙΝΑ ΤΗΣ ΦΛΩΡΙΝΑΣ,

Πλατεία Καρατάσου, ώρα 8.00μ.μ.

-Γλέντια στις γειτονιές της πόλης, ώρα 2.30μ.μ.

-Οδός Προδρόμου (κατάστημα Λάκη Ακριτίδη)

-Οδός Χρ. Πετρίδη (Γραφεία Κυνηγητικού Συλλόγου)

-Οδός Χρ. Λαναρά (κατάστημα Χρ. Σιάτρη)

-Οδός Αριστοτέλους, (κατάστημα Ευγ. Ρακιτζή)

-Οδός Μεγ. Αλεξάνδρου (καφέ SFINA)

-Καφέ ΦΙΛΙΟΝ, ώρα 12.00 μ.μ.

Γλέντι με ψητά, κρασί και ζουρνάδες

ΔΕΥΤΕΡΑ, 7 ΜΑΡΤΙΟΥ

-Cafe de Ville, ώρα 8.00μ.μ.

ΟΙ ΦΙΛΟΙ ΤΟΥ ΚΑΡΝΑΒΑΛΙΟΥ διοργανώνουν τα καλλιστεία για την

"ΜΙΣ ΝΙΑΟΥΣΤΑ 2005" και αμέσως μετά θα ακολουθήσει πάρτι ΜΑΣΚΕ με ΔΙΑΓΩΝΙΣΜΟ ΚΑΠΕΛΟΥ

-Cafe TOUCAN

Το πρωί χορεύουν οι "Γιανίτσαροι και Μπούλες" και βραδιά γλεντιού

ΤΡΙΤΗ, 8 ΜΑΡΤΙΟΥ

-Βραδιά γλεντιού στην περιοχή Προφήτη Ηλία, ώρα 7.00-9.00μ.μ.

-Cafe de Ville, ώρα 8.00μ.μ.

Βραδιά γλεντιού με παραδοσιακό μπουφέ και τη συμμετοχή του "ΠΥΡΣΟΥ"

ΤΕΤΑΡΤΗ, 9 ΜΑΡΤΙΟΥ

-Βραδιά γλεντιού στην αυλή του 6ου & 10ου Δημοτικού Σχολείου, ώρα 7.00-9.00μ.μ.

-Βραδιά γλεντιού στην περιοχή ΠΑΝΟΡΑΜΑ (άνω Εργατικές Κατοικίες), ώρα 7.00-9.00μ.μ.

-ΣΥΝΑΥΛΙΑ με τον Σταύρο Παζαρέντζη και την ορχήστρα του,

Πλατεία Καρατάσου, ώρα 8.00μ.μ.

-Cafe ΦΙΛΙΟΝ, ώρα 9.00μ.μ., Μασκέ Πάρτι

-Μπαρ De Style, ώρα 10.00μ.μ.

Ζωντανή Latin μουσική με χάπενινγκ

-Cafe de Ville, ώρα 10.00μ.μ.

Βραδιά παραδοσιακής μουσικής με την ορχήστρα του Στ. Παζαρέντζη

ΠΕΜΠΤΗ, 10 ΜΑΡΤΙΟΥ

-Βραδιά γλεντιού στην περιοχή Μουσταφά, ώρα 7.00-9.00μ.μ.

-Βραδιά γλεντιού στην Λαϊκή Αγορά, ώρα 7.00-9.00μ.μ

-Μουσική συναυλία με την "Ορχήστρα Οραμάτων",Στέκι Νεολαίας, ώρα 10.00 μ.μ.

-Μπαρ De Style, ώρα 10.00 μ.μ.

Ζωντανή Latin μουσική με χάπενινγκ

-Μπαρ SENSO, SFINA , ZERO ώρα 11.00μ.μ., ΜΑΣΚΕ ΠΑΡΤΙ

-Cafe TOUCAN, το απόγευμα χορεύει το Λύκειο Ελληνίδων

ΠΑΡΑΣΚΕΥΗ, 11 ΜΑΡΤΙΟΥ

-Βραδιά γλεντιού στην περιοχή Πλ. Αλωνίων (οδός Αγ. Θεοφάνους), ώρα 7.00-9.00μ.μ.

ΣΑΒΒΑΤΟ, 12 ΜΑΡΤΙΟΥ

-Παραδοσιακό Γλέντι από την Εύξεινο Λέσχη Ποντίων Νάουσας,

Περιοχή Μηλιά, ώρα έναρξης 2.00 μ.μ.

-Baby Park Papagalo, ώρα 6.00 μ.μ.

Παιδικό Μασκέ πάρτι από 5 χρονών και πάνω

-Cafe de Ville, ώρα 12.00μ.μ.

Ολοήμερο παραδοσιακό πάρτι με την μπάντα του Ζώρα

-Cafe TOUCAN

Μεσημεριανό γλέντι με την μπάντα της ΓΟΥΜΕΝΙΣΣΑΣ

-ΝΕΑΝΙΚΟ ΠΑΡΤΙ στο πλακόστρωτο του Πάρκου, ώρα 6.00μ.μ.

• Στις βραδιές γλεντιού στις γειτονιές και τα διαμερίσματα θα συμμετέχουν τα χορευτικά συγκροτήματα των Λαογραφικών Πολιτιστικών μας Συλλόγων.

ΚΥΡΙΑΚΗ, 13 ΜΑΡΤΙΟΥ

-ΕΘΙΜΟ "Γιανίτσαροι και Μπούλες"

- Παραδοσιακό κτίριο Ι. Μπουτάρη, ώρες 9.30 π.μ. - 11.00 π.μ.

Ντύσιμο του Γιανίτσαρου και μάζεμα του μπουλουκιού

- Δημαρχείο, ώρα 11.00 π.μ. - 1.00μ.μ.

το προσκύνημα - τα μπουλούκια παίρνουν την άδεια από τον Δήμαρχο

- Καθορισμένη διαδρομή των μπουλουκιών στην πόλη

- Πλατεία Αλωνίων, ώρα 5.00 - 7.00 μ.μ.

Το βγάλσιμο των προσωπάδων, χορός με τη συμμετοχή όλου του κόσμου.

Μεγάλο παραδοσιακό αποκριάτικο γλέντι

-ΑΝΑΠΑΡΑΣΤΑΣΗ ΠΑΡΑΔΟΣΙΑΚΟΥ ΓΑΜΟΥ

Έναρξη: 12.00 μ.μ., οδός Αγίου Θεοφάνους - Οικία κ. Μαίρης Φειδάντση (Σπίτι Νύφης)

Συμμετέχουν: Λύκειο Ελληνίδων Νάουσας, ΚΑΠΗ Νάουσας, Ιππικός Όμιλος "ΠΗΓΑΣΟΣ"

-Μπαρ ZERO, Αποκριάτικο 48ωρο ξεφάντωμα

-Λαϊκό γλέντι με τις ομάδες καρναβαλιστών στην αυλή του 5ου Δημοτικού

Σχολείου, διοργάνωση: ΔΗ.Π.Ο.Ν., Σύλλογος Γονέων 5ου Δημοτικού,ώρα 12:00 μ.μ.

-ΠΑΡΕΛΑΣΗ ΛΑΟΓΡΑΦΙΚΩΝ ΣΥΛΛΟΓΩΝ, ΣΑΤΥΡΙΚΩΝ ΟΜΑΔΩΝ ΚΑΙ ΑΡΜΑΤΩΝ

Με την συμμετοχή των Εικαστικών Εργαστηρίων του ΔΗ.Π.Ο.Ν., των συλλόγων "Φίλοι του Καρναβαλιού", "Λέσχης Μοτοσικλετιστών", πολιτιστικών συλλόγων, σχολείων, πολιτών κλπ.

ΩΡΑ ΕΝΑΡΞΗΣ: 2.00 μ.μ.

Αφετηρία: Εργατικό Κέντρο

Πορεία: Χρ. Λαναρά- Εμπορίου - Θεοφίλου - Πλατεία Καρατάσου -

Ελ. Βενιζέλου, Μεγ. Αλεξάνδρου

-ΚΑΘΑΡΗ ΔΕΥΤΕΡΑ, 14 ΜΑΡΤΙΟΥ

-ΕΘΙΜΟ "Γιανίτσαροι και Μπούλες"

Ελεύθερη πορεία των μπουλουκιών στην πόλη

-ΠΑΙΔΙΚΗ ΓΙΟΡΤΗ στην πλατεία Καρατάσου με ξυλοπόδαρους, κλόουν, ταχυδακτυλουργούς και μακιγιέρ για face painting, ώρα 12.00μ.μ.

-ΣΤΕΚΙΑ ΓΛΕΝΤΙΟΥ σε όλη την πόλη, με τις ομάδες των καρναβαλιστών και τα πληρώματα των αρμάτων κλπ. (τα στέκια θα ανακοινωθούν εγκαίρως)

-καφέ ΦΙΛΙΟΝ ώρα 10.00 π.μ.

Λαγάνα Πάρτι με φασουλάδα και νηστίσιμους μεζέδες

ΚΥΡΙΑΚΗ ΤΗΣ ΟΡΘΟΔΟΞΙΑΣ,
20 Μαρτίου

Περιοχή Σπηλαίου, ώρα 11.00 π.μ.

-Παραδοσιακό γλέντι με τους Γιανίτσαρους και Μπούλες.

Προσφέρονται εκτός των άλλων, ναουσαίικες πίτες και σιροπιαστά γλυκά ταψιού

ΠΑΡΑΛΛΗΛΕΣ ΕΚΔΗΛΩΣΕΙΣ

1. "Παραδοσιακός νοντάς" στην οδό Αγίου Θεοφάνους, στην οικία της Μαίρης Φειδάντση (12-14/03)

2. Έκθεση ζωγραφικής του Τάκη Σκούπερ (αίθουσα εκθέσεων Δημοτικής Βιβλιοθήκης - Διάρκεια από 05/03 έως 15/03/05)

3. Έκθεση αποκριάτικης μάσκας από το ΚΔΑΠ-ΜΕΑ (Φουαγιέ Δημοτικού Θεάτρου - Διάρκεια 11/03 έως 13/03/05)

4. Θεατρική παράσταση από το ΚΘΒΕ με το έργο του Δημητρίου Κορομηλά

"Η Τύχη της Μαρούλας", σε σκηνοθεσία Αντρέα Βουτσινά και μουσική Σταμάτη Κραουνάκη (Τετάρτη, 02/03/2005 στο Δημοτικό Θέατρο)

5. Έκθεση ζωγραφικής της Χαράς Κοσμίδου (Καφέ MINIMAL - Διάρκεια από 01/03 έως 31/03/05)

Δημοτική Βιβλιοθήκη Βέροιας

ΕΤΗΣΙΟ ΜΝΗΜΟΣΥΝΟ



Τελούμε σήμερα Κυριακή 6 Μαρτίου 2005 στον Ιερό Ναό Τιμίου Προδρόμου Μακροχωρίου Βεροίας ΕΤΗΣΙΟ ΜΝΗΜΟΣΥΝΟ για την ανάπαυση της ψυχής του πολυαγαπημένου μας συζύγου, πατέρα, αδελφού και θείου

ΑΘΑΝΑΣΙΟΥ ΠΑΠΑΜΑΡΓΑΡΙΤΗ

Και καλούμε όλους όσους τιμούν τη μνήμη του να προσέλθουν και να ενώσουν μαζί μας τις δεήσεις τους προς το Θεό.

Η σύζυγος
Τα τέκνα
Τα αδέλφια
Τα ανήψια
Οι λοιποί συγγενείς

ΑΠΟ ΤΟΝ ΣΥΛΛΟΓΟ ΚΑΡΚΙΝΟΠΑΘΩΝ ΒΕΡΟΙΑΣ - ΗΜΑΘΙΑΣ"ΑΓΙΟΣ ΠΑΡΘΕΝΙΟΣ"

Ομιλία για τον καρκίνο του μαστού και των πνευμόνων

Ο Σύλλογος Καρκινοπαθών Βέροιας - Ημαθίας "ΑΓΙΟΣ ΠΑΡΘΕΝΙΟΣ" διοργανώνει ομιλία με το Σύλλογο Καρκινοπαθών Μακεδονίας - Θράκης σήμερα Κυριακή 6 Μαρτίου , στις 11:00 π.μ. στο Πνευματικό Κέντρο της Ιεράς Μητροπόλεως, Βενιζέλου 29, στον 1ο όροφο με θέμα: " Πρόληψη και Ενημέρωση του καρκίνου του Μαστού και των Πνευμόνων".

Ομιλητής θα είναι ο Δρ Κουρούσης Χαράλαμπος Δ/ντης Α' Ογκολογικής Κλινικής Θεαγενείου Νοσοκομείου.

ΠΡΟΣΚΛΗΣΗ



Ο Σύλλογος Γονέων & Κηδεμόνων του 14ου Δημοτικού Σχολείου Βέροιας σας προσκαλεί στον ετήσιο ΑΠΟΚΡΙΑΤΙΚΟ ΧΟΡΟ του που θα γίνει την Δευτέρα 7 Μαρτίου 2005 και ώρα 17:30 έως 20:00 στο κέντρο "ΕΛΗΑ".

Τιμή πρόσκλησης 5 ευρώ

ΣΥΛΛΟΓΟΣ ΓΡΕΒΕΝΙΩΤΩΝ Ν. ΗΜΑΘΙΑΣ

ΠΡΟΣΚΛΗΣΗ

Ο Σύλλογος Γρεβενιωτών Ν. Ημαθίας "ΕΛΙΜΕΙΑ" σας προσκαλεί στον ετήσιο χορό του, που θα πραγματοποιηθεί στις **19 Μαρτίου 2005 ημέρα Σάββατο** και ώρα 8:30, στο οικογενειακό κέντρο "Γκαντίδη" (μεγάλη αίθουσα).

Με το δημοτικό συγκρότημα του Ν. Γκουλέκα.

Στο τραγούδι ο Θανάσης Παπαργύρης.

Θα υπάρχει και ποντιακή λύρα.

Τιμή πρόσκλησης: 12,5 ευρώ.

Τηλ. για προσκλήσεις: 23310-71012, 28383, 28041, 74504, 43305.

Η κίνηση του Μητροπολίτη



Το πρόγραμμα κίνησης του Μητροπολίτη κ. Παντελεήμονος για τις ερχόμενες ημέρες έχει ως εξής:

Την Κυριακή 6 Μαρτίου το πρωί ο Μητροπολίτης θα λειτουργήσει στον Ιερό Ναό Αγίας Παρασκευή Πατρίδας.

Τη Δευτέρα 7 Μαρτίου στις 6 το απόγευμα ο Μητροπολίτης στα πλαίσια των εσπερινών ομιλιών θα αναπτύξει την ομιλία του στον Ιερό Ναό του Αγίου Αντωνίου Πολιούχου Βεροιέως.

Την Τρίτη 8 Μαρτίου στις 8:30 το βράδυ ο μητροπολίτης θα λειτουργήσει στην Αγρυπνία επί τη μνήμη των Αγίων Τεσσαράκοντα Μαρτύρων στον Ιερό Ναό Αγίου Αντωνίου Πολιούχου Βεροίας.

Την Τετάρτη 9 Μαρτίου στις 6 το απόγευμα ο Μητροπολίτης στα πλαίσια των εσπερινών ομιλιών θα αναπτύξει την ομιλία του στον Ιερό Ναό του Αγίου Μηνά στη Νάουσα.

Κούλουμα με τον Λαογραφικό Σύλλογο Σταυρού "Η Εστία"

Το Δ.Σ. και τα μέλη του Μορφωτικού Αναπτυξιακού και Λαογραφικοί Συλλόγου Σταυρού "Η ΕΣΤΙΑ" προσκαλούν τους πολίτες να γιορτάσουν μαζί τα "Κούλουμα" την **Καθαρά Δευτέρα 14 Μαρτίου** στην πλατεία του Δημοτικού Διαμερίσματος Σταυρού.

Θα σερβιριστεί φασολάδα, λαγάνα, τουρσί και άφθονο τσίπουρο. Τη μουσική θα καλύψει η παραδοσιακή ορχήστρα "ΓΙΑΝΝΑΚΗΣ" από την Έδεσσα.

Κούλουμα με τον Λαογραφικό Σύλλογο Σταυρού "Η Εστία"

Το Δ.Σ. και τα μέλη του Μορφωτικού Αναπτυξιακού και Λαογραφικοί Συλλόγου Σταυρού "Η ΕΣΤΙΑ" προσκαλούν τους πολίτες να γιορτάσουν μαζί τα "Κούλουμα" την **Καθαρά Δευτέρα 14 Μαρτίου** στην πλατεία του Δημοτικού Διαμερίσματος Σταυρού.

Θα σερβιριστεί φασολάδα, λαγάνα, τουρσί και άφθονο τσίπουρο. Τη μουσική θα καλύψει η παραδοσιακή ορχήστρα "ΓΙΑΝΝΑΚΗΣ" από την Έδεσσα.

Κοινωνικά

ΓΕΝΝΗΣΕΙΣ

Από 28 Φεβρουαρίου έως 4 Μαρτίου 2005 στο Ληξιαρχείο Βέροιας δηλώθηκαν οι παρακάτω γεννήσεις:

ΚΟΡΙΤΣΙΑ

-Γεωργία Τσακιρίδου
συζ. Δημητρίου Μαραγκοζάκη
-Παρασκευή Διάλλα
συζ. Παναγιώτη Χονδροματίδη
-Ερμιόνη Βελέντζα
συζ. Αντωνίου Βράνα
-Δήμητρα Μπαλτατζίδου
συζ. Γεωργίου Μαυρομιχάλη
-Ειρήνη και Συμεών Καζαντζίδης
-Παναγιώτα Ανάστου
συζ. Δημητρίου Μπαντή
-Ευδοξία Μπλε
συζ. Χρήστου Μακρίδη

ΑΓΟΡΙΑ

-Δήμητρα Γραμμενοπούλου
συζ. Αντωνίου Μαρμαρά
-Δήμητρα Μπλατσιώτη
συζ. Γεωργίου Ντούφα
-Ελένη Κονκέζου
συζ. Κων/νου Παυλίδου
-Ελισάβετ Φωτοπούλου
συζ. Χαράλαμπου Πετρίδη
-Ευδοξία Σκεντερίδου
συζ. Βασιλείου Βλάχου
-Θεοφανή Σταματή
συζ. Κων/νου Βασίλτση
-Παρθένα Μιλτσακίδου
συζ. Γιάννη Φασίδη
-Αμαλία Φελέσκουρα
συζ. Γρηγορίου Ιωαννίδη

ΓΑΜΟΙ

Από 1 έως 4 Μαρτίου 2005 στο Ληξιαρχείο Βέροιας δηλώθηκαν οι εξής γάμοι:

-Θεόδωρος Χέλμης του Δημητρίου και Ελένη Αγγελίδου του Αναστασίου.

-Σεραφείμ Καλλέας του Νικολάου και Ελισάβετ Μιμιλίδου του Ελευθερίου.

-Παναγιώτης Κακλαμάνης του Ιωάννη και Στεργιανή Μπράντη του Βασιλείου

-Στέργιος Πολυχρονιάδης του Πολυχρόνη και Χρυσούλα Χατζηκυριάκου του Κυριάκου.

ΘΑΝΑΤΟΙ

Από 26 Φεβρουαρίου έως 4 Μαρτίου 2005 στο Ληξιαρχείο Βέροιας δηλώθηκαν οι εξής θάνατοι:

-Ιωάννης Προκόπης του Αθανασίου ετών 77
-Παυλίνα Χατζηϊωαννίδου συζ. Γεωργίου ετών 76
-Ιωάννης Ιωαννίδης του Μιχαήλ ετών 77
-Κων/νος Θεοδωρίδης τ ου Ιωάννη ετών 77
-Ιορδάνης Πισκιλίδης του Χαράλαμπου ετών 77
-Αθανάσιος Τσαντίλας του Νικολάου ετών 60
-Παναγιώτα Μαλλιάρα του Αντωνίου ετών 86

ΧΟΡΟΙ ΚΑΙ ΒΑΣΙΛΟΠΙΤΕΣ

Ετήσιος χορός της Ευξείνου Λέσχης Νάουσας

Η Εύξεινος Λέσχη Ποντίων Νάουσας διοργανώνει τον ετήσιο χορό της την **Παρασκευή 11 Μαρτίου 2005,** στις 9.00 το βράδυ, στο κέντρο "ΠΑΡΘΕΝΩΝΑΣ" στο Αγγελοχώρι. Το Ποντιακό πρόγραμμα πλαισιώνουν οι καλλιτέχνες Κοτίδης Θεόδωρος (Λύρα), Σιαμλίδης Γιώργος (τραγούδι), Φιλική συμμετοχή, Μιχαηλίδης Άρης (Λύρα), Παπαδοπούλου Βίκυ (Τραγούδι) Στο λαϊκό πρόγραμμα η ορχήστρα του κέντρου "Παρθενώνας". Δωρεάν μεταφορά με λεωφορεία. Ώρα αναχώρησης 8.30 μ.μ. από τα γραφεία της Ε.Λ.Π.Ν. Προσκλήσεις διατίθενται από τα γραφεία του Συλλόγου από τις 5.00 μ.μ. έως 9.00 μ.μ. και τα μέλη του Δ.Σ.

Ο ΧΟΡΟΣ ΤΩΝ ΗΠΕΙΡΩΤΩΝ

Ο πολιτιστικός Σύλλογος Ηπειρωτών Ν. Ημαθίας προσκαλεί τα μέλη του και τους φίλους της γνήσιας Παραδοσιακής Μουσικής και Γλεντιού στον ετήσιο χορό του Συλλόγου που θα γίνει το **Σάββατο 12 Μαρτίου** στο χώρο του Ξενοδοχείου "Αιγές Μέλαθρον" στη Βέροια. Εγγύηση για την επιτυχία της βραδιάς αποτελούν οι μουσικοί: Α΄. κλαρίνο ΓΡΗΓΟΡΗΣ ΚΑΨΑΛΗΣ Β΄. κλαρίνο: ΤΣΙΟΥΜΑΝΗΣ ΓΕΩΡΓΙΟΣ Τραγούδι: ΓΙΑΝΝΗΣ ΠΑΠΑΚΩΣΤΑΣ- ΚΑΠΡΙΝΙΩΤΗΣ ΜΙΧΑΛΗΣ Βιολί: ΚΩΣΤΑΓΙΩΡΓΟΣ ΚΩΣΤΑΣ, Λαούτο: ΚΑΛΛΗΣ ΔΙΑΜΑΝΤΑΚΗΣ και Ντέφι: ΠΑΠΑΣ ΑΠΟΣΤΟΛΟΣ Προσκλήσεις- Πληροφορίες: στα τηλ.Βέροια: 27612,, 24901,66742, 65329 , Νάουσα 6945997565, 2332026215.

Ιερός Ναός Αγ. Γεωργίου Κρεβατάς Βέροιας

Πρόγραμμα Ιερών Ακολουθιών Μάρτιος του έτους 2005

Κυριακή 6-3 2005 Θεία Λειτουργία - Απόκρεω
Σάββατο 12-3 2005 6μ.μ.
Κυριακή 13-3 2005 7.30π.μ. Θεία Λειτουργία - Τυρινής
Παρασκευή18-3 2005 7.00μ.μ. Α) Χαιρετισμοί
Σάββατο 19-3 2005 6.00μ.μ. ανάμνηση δια Κολλύβων
Κυριακή 20-3 2005 7.30π.μ. Α) Κυριακή - Νηστεία. Θεία Λειτ.
Παρασκευή 25-3 2005 7.30π.μ. Θεία Λειτουργία. Ο Ευαγγελισμός Παρασκευή 25-3 2005 7.00μ.μ. Β) Χαιρετισμοί Σάββατο 26-3 2005 6.00μ.μ., Κυριακή 27-3 2005 7.30π.μ. Β΄ Νηστεία Κυριακή. Θεία Λειτουργία



ΛΑΟΓΡΑΦΙΚΑ ΤΟΥ ΜΑΡΤΙΟΥ



Γράφει ο Γιώργος Ντελιόπουλος

Κανένας άλλος μήνας του χρόνου, δεν είναι τόσο άστατος, και καμουσιάρης, όσο ο Μάρτιος. Γι'αυτό, ο λαός μας τον παρουσιάζει με διάφορες παροιμίες. Την αστάθεια του καιρού του Μαρτίου ο λαός μας δικαιολογεί με ευτράπελες διηγήσεις. Λέγεται π.χ. ότι Μάρτης έχει δύο γυναίκες, μια καλή και μία κακή και ανάλογα με αυτήν που έχει κάθε φορά κοντά του είναι και οι καιρικές διαθέσεις του. Άλλες παραδόσεις κάνουν λόγο για μια γριά που τιμωρήθηκε όταν θελήσε να κοροϊδέψει τον Μάρτιο, πιστεύοντας πως γλίτωσε τα πρόβατά της από τα κρύα και τα χιόνια. Αυτός όμως τις τελευταίες μέρες αγρίεψε, και έκανε μια βαριά χειμωνιά που πέτρωσαν όλα τα πρόβατα, και η ίδια από το κρύο. Από τότε οι μέρες αυτές του Μαρτίου λέγοντας της μπάμπους της γριάς.



Μικροί χελιδονιστές στο Σιτοχώρι Σερρών το 1967 (φωτ.: Γ. Ν. Αικατερινίδης).

Λέγεται ακόμα, ότι ξεγέλασε τους άλλους μήνες πίνοντας από το κοινό βαένι - βαρέλι όλο το κρασί, και αυτοί τον τιμώρησαν παίρνοντάς του το προνόμιο να είναι ο πρώτος μήνας του χρόνου. Έτσι ο Μάρτιος όταν θυμάται το κρασί που ήπιε, χαμογελάει και τότε ο καιρός είναι ξάστερος, όταν όμως θυμάται την τιμωρία του, κλαίει, και ο καιρός είναι βροχερός.



«Μπουλούκι» μαστόρων της Πυρσόγιαννης, που εργάζονταν το 1932 στην περιοχή Πωγωνίου (φωτ.: περ. «Αρμολόι», τχ. 8-9, 1979).

Έθιμα: Το πιο γνωστό έθιμο της Πρωτομαρτιάς, με πανελλήνια διάδοση είναι ή συνήθεια να δένουν μικροί, μεγάλοι στο χέρι μια κλωστή, τον λεγόμενο "Μάρτη" ένα κορδόνι λευκό, και κόκκινο δέναν εδώ στο ρουμλούκι να τους προφυλάξει από τις βλαβερές ακτίνες του Μαρτιάτικου ήλιου. Όποιος έχει κόρη ακριβή τον Μάρτη ήλιος μην την δεί. Πίστευαν ακόμα πως τους προστάτευαν από τους ψύλλους, τα κουνούπια και από κακό μάτι. Η συνήθεια να δένουν κλωστή στο χέρι, ή στο πόδι, είναι αρχαιότατη. Τον 4ο αιώνα ο Ιωάννης Χρυσόστομος αναφέρει αυτό το έθιμο, ως μη χριστιανικό. "Κρόκη και στημόνι και τα άλλα περιάμματα τα τοιαύτα του παιδιού εμπιστεύονται την ασφάλεια". Ο σημερινός "Μάρτης" φαίνεται, πως αποτελεί κατάλοιπο από την αρχαία ελληνική λατρεία, και μπορεί να συνδεθεί με κλωστή "κρόκη" που έδεναν οι μυστες των Ελευσίνιων μυστηρίων στο χέρι και στο πόδι των μυουμένων, χωρίς βέβαια να γνωρίζουμε σήμερα την συμβολική έννοια που της αποδίδουν. Η πίστη πάντως στη δύναμη των χρωματιστών νημάτων είναι γνωστή και σε άλλους λαούς κάθε πολιτιστικής βαθμίδας. Οι χρωματιστές κλωστές, το άσπρο και μαύρο χρώμα είχε και άλλες ιδιότητες.



«Χελιδόνα», ξύλινο ομοίωμα χελιδονιού. Το κρατούσαν τα παιδιά που τραγουδούσαν τα «χελιδονίσματα» την πρώτη Μαρτίου. Αγριανή Σερρών (φωτ.: Φοίβου Ανωγειανάκη, «Ελληνικά λαϊκά μουσικά όργανα», Αθήνα 1976).

Το ράμμα: το ράμμα στη ζωή των διδύμων παιδιών. (Βλέπε Βιβλ. Ελληνότοπος. Γεώργιος. Θ. Ντελιόπουλος Αλεξάνδρειας 1996 σελ. 79).

Ο Μάρτης μήνας είναι επίσης και ο μήνας που ξεκινούσαν τα μπουλούκια - οι ομάδες των μαστόρων από την Γαλατινή Κοζάνης, την περιοχή Πωγωνίου Α.Μακεδονία, από τα ορεινά χωριά της Θεσσαλίας, της Πελοποννήσου. Το κεφάλαιο αυτό έχει ενδιαφέρον και είναι μεγάλο. Ίσως χρειαστεί να γίνει αναφορά σε ειδικό αφιέρωμα με πλούσια στοιχεία και φωτογραφικό υλικό.

Η Χελιδόνα

(Ένα πανάρχαιο έθιμο της περιοχής μας)

Όσοι έχουν κάποια ηλικία θα θυμούνται, ασφαλώς, το ανοιξιάτικο έθιμο (1η Μαρτίου) της "Χελιδόνας".

Σήμερα δε ζει πια. Αφού διέγραψε μια τροχιά χιλιάδων ετών το είδαμε να σβήνει τη δεκαετία περίπου του πενήντα, για λόγους που δεν είναι εύκολο να προσδιοριστούν.

Ότι αριθμεί ζωή πολλών δεκάδων αιώνων, ότι πηγάζει μέσα από τις πιο βαθιές ρίζες του ελληνισμού και ότι είναι φορτισμένο με την ανάλογη βαρύτητα και σημασία, ιδιαίτερα στις μέρες μας, αποτελεί γεγονός αναμφισβήτητο, όσο κι αν φαίνεται υπερβολικό ή απίστευτο.

Η αρχή του χάνεται στο ημίφως των προϊστορικών χρόνων. Ο καθηγητής και ακαδημαϊκός Κ. Ρωμαίος αναφέρει ότι η αρχαιότερη σχετική μαρτυρία μας έρχεται από τη μινωική εποχή. Στην παράσταση μιας σαρκοφάγου, που βρέθηκε κοντά στη Φαιστό, υπάρχει η εικόνα ενός πουλιού, που "φέρνει την άνοιξη". Εξάλλου, σ'ένα μεταγενέστερο κάπως αγγείο υπάρχει η εικόνα τριών ανδρών οι οποίοι έχουν υψώσει το κεφάλι τους για να δουν ένα πουλί που πετάει. Ο καλλιτέχνης δίπλα από τα στόματά τους έβαλε και μια φράση. "Ιδού χελιδών" λέει η μια "έαρ..ήδη".

Ήταν λοιπόν και παραμένει το ασπρόμαυρο αποδημητικό εαρινό πουλί, το εαρινό σύμβολο. Θα έλεγε κανείς ότι την άποψη αυτή ενισχύει και μια αρνητική, εκ πρώτης όψεως, αρχαία παροιμία, που λέει: "Μία χελιδών έαρ ου ποιεί". Τόσο αυτή όμως όσο και η ταυτόσημή της νεοελληνική "ένα χελιδόνι δε φέρνει την άνοιξη" κάθε άλλο παρά αναιρούν τον κανόνα.

Ας έρθουμε όμως στη σύγχρονη μορφή της "Χελιδόνας". Είναι γνωστό ότι σε πολλά χωριά της περιοχής του Ρουμλουκιού τα παιδιά - κυρίως τ'αγόρια - των δύο τελευταίων τάξεων του δημοτικού τοποθετούσαν ένα ξύλινο ομοίωμα χελιδονιού, πελεκημένο από τα ίδια ή κάποιον μεγαλύτερο, πάνω σε μια βέργα. Αφού τύλιγαν γύρω από τη βέργα ένα σπάγγο μήκους 50-60 εκατ., τοποθετούσαν τη βέργα μέσα σ'ένα καλάμι. Από μια τρύπα του καλαμιού έβγαζαν έξω την άκρη του σπάγγου. Καθώς τραβούσαν με δύναμη το σχοινί, η βέργα που στηριζόταν σε κάποιο κόμπο του καλαμιού, αναγκάζονταν να περιστραφεί και μαζί της, βέβαια, περιστρεφόταν και το ξύλινο ομοίωμα. Καθώς μάλιστα είχε ανοιχτές τις φτερούγες, δημιουργούσε στον παρατηρητή την ψευδαίσθηση ότι πετάει. Οι κινήσεις των χεριών ήταν ρυθμικές και συνοδευόταν από τους στίχους του τραγουδιού, τους οποίους τραγουδούσε με χαριτωμένη παραφωνία ο θίασος των παιδιών, που αριθμούσε τέσσερα με πέντε άτομα.

Εκτός από το ομοίωμα της χελιδόνας, τα παιδιά έφερναν μαζί τους κι ένα ακόμα εξάρτημα. Ήταν ένα καλάθι, γεμάτο ως τη μέση με άχυρα. Εκεί μέσα τοποθετούσαν το προϊόν της αμοιβής τους, που δεν ήταν παρά ένα αυγό κάθε φορά. Η πρώτη του Μάρτη, είναι μια περίοδος που διακρίνεται για την πλούσια συγκομιδή αυγών. Έτσι οι νοικοκυρές πρόσφεραν αγόγγυστα τη ζητούμενη πληρωμή. Άλλωστε ήξεραν ότι ολόκληρο το περιεχόμενο του καλαθιού θα παραδινόταν στο τέλος εκεί όπου το ίδιο το τραγούδι επιτάσσει: Στο δάσκαλο του χωριού.

Ας παραθέσουμε όμως τώρα τους στίχους του τραγουδιού στην τελευταία του μορφή και ύστερα ας το συγκρίνουμε, έστω και για λίγο, με ότι έχει διασωθεί από το μακρινό παρελθόν:

Χελιδόνα έρχεται απ'τη Μαύρη Θάλασσα.
Θάλασσα επέρασι τη φωλιά τη μέλησι.
Εκατσι κι λάλησι, έμαθι τα γράμματα,
Γράμματα βασιλικά που μαθαίνουν τα παιδιά.
Δάσκαλους μας έστειλι, να μας
δώστι πέντι αυγά.
Δε μας δίντι πέντι αυγά, παίρνουμι
την κλουσσαριά,
Να γιννάει κι να κλουσσάει κι να
σέρνει τα πουλιά.
Μάρτη-Μάρτη φλογερέ και Φλεβάρη χιονερέ,
ο Απρίλης ο γλυκύς έφτασι δεν είν'μακρύς.
Τα πουλάκια κελαηδούν τα αρνάκια μας
γεννούν.
Εξου ψύλλοι και κουροί και καλοί νοικοκυροί,
Μέσα γέλιου κι χαρά κι καλή νοικοκυρά.

Να τώρα και μερικοί στίχοι από τα αρχαία χελιδονίσματα, όπως τους κατέγραψε ο αρχαίος συγγραφέας Αθήναιος (2ος αιώνας μ.Χ.) και τραγουδιούνταν από παιδιά της Ρόδου:

Ηλθ'ήλθ'η χελιδών
Καλάς ώρας άγουσα
και καλούς ενιαυτούς
επί γαστέρα λευκά
κηπί νώτα μέλαινα.

Αξιοσημείωτο είναι κατ'αρχάς ότι το έθιμο της Χελιδόνας, όπως βεβαιώνουν οι μελετητές της λαογραφίας, δε συναντάται σε κανέναν άλλο λαό, βαλκανικό ή ευρωπαϊκό, εκτός από τον ελληνικό.

Διασώθηκε σχεδόν απαράλλακτο χάρη στην επιμονή και τη συντηρητικότητα των παιδιών. Οι όποιες αλλαγές έγιναν, ήταν περισσότερο γλωσσικές, αναγκαίες κάθε φορά για να προσαρμόζονται οι στίχοι στα εκφραστικά δεδομένα της εποχής.

Κατά τ'αλλα, είτε διαβάζουμε το σύγχρονο, είτε το βυζαντινό και το αρχαίο, έχουμε τα ίδια γνωρίσματα. Με απλότητα, αφέλεια αλλά και επιτακτικό ύφος, οπλισμένοι με την ακατανίκητη δύναμη που τους εξασφάλιζε το ομοίωμα του πουλιού, το οποίο ασκούσε, προφανώς, κάποια μυστηριακή επίδραση στους νοικοκυραίους, απαιτούσαν διάφορα "προσίφερα". Αυγά οι συγκαιρινοί μας, "πύρωνα" (σταρένιο ψωμί) ή "λευκιθίτην άρτον", (ψωμί από αλεσμένα όσπρια) οι αρχαίοι. Τα κοινά στοιχεία είναι πολλά. Η διαχρονικότητα του εθίμου αναμφισβήτητη.

Βιβλιογραφία

-Αικατερίνης Γ.Ν. "Το χελιδόνισμα" στην περιοχή της Μακεδονίας.
-Ντελιόπουλος .Θ. Γεώργιος "Ελληνότοπος 1996" Η Χελιδόνα (Ενα πανάρχαιο έθιμο της περιοχής μας) σε. 43-44-45
-Σπυριδάκης Γ.Κ. το άσμα της χελιδόνας (χελιδόνισμα) την πρώτη Μαρτίου. Περ. επετηρίς .....Λαογραφίας
-Καμηλάκης Παναγιώτης ερευνητής του κέντρου Λαογραφίας της Ακαδημίας, Αθηνών.

ΑΠΟ ΤΟΝ ΔΗΜΟ ΑΝΘΕΜΙΩΝ

Σήμερα στον Κοπανό ημερίδα για θέματα ανάπτυξης

Ο Δήμος Ανθεμίων στα πλαίσια λειτουργίας των ΤΟΠΙΚΩΝ ΠΑΡΑΤΗΡΗΤΗΡΙΩΝ ΧΡΗΜΑΤΟΔΟΤΙΚΩΝ ΠΗΓΩΝ ΚΑΙ ΑΠΑΣΧΟΛΗΣΗΣ, και με την υποστήριξη της INFO-PLAN Α.Ε. Σύμβουλοι (Τ.Α. & Επιχειρήσεων, διοργανώνει στις 6 Μαρτίου 2005, ημέρα Κυριακή και ώρα 10:00 π.μ., στο Δ.Δ. Κοπανού και στην αίθουσα του αμφιθεάτρου του Γυμνασίου, ημερίδα με θέμα: Τοπική Αυτοδιοίκηση, τοπικό παραγωγικό δυναμικό, το μέλλον. Κοινή πορεία στο δρόμο για την ανάπτυξη.

ΠΡΟΓΡΑΜΜΑ ΗΜΕΡΙΔΑΣ

1. 10.00 π.μ. - 10.10 π.μ.: Έναρξη εργασιών

Σιδηρόπουλος Δημήτριος, Δήμαρχος Ανθεμίων

2. 10.10 π.μ. - 11.00 π.μ.: Κρατικές ενισχύσεις και χρηματοδοτήσεις από τα διαρθρωτικά ταμεία.

Εισηγητής: Τσιλιόπουλος Βασίλης, Ειδικός Σύμβουλος INFO-PLAN Α.Ε.

3. 11.00 π.μ.-12.00 μ.: Η κοινή γεωργική πολιτική της Ευρωπαϊκής Ένωσης και οι μεταρρυθμίσεις της, τον Ιούνιο του 2003 και τον Απρίλιο του 2004.

Εισηγητής: Χαράλαμπος Κουτογλίδης, Επίκουρος Καθηγητής Τ.Ε.Ι. Θεσ/νίκης.

4. 12.00 μ.-13.00 μ.μ.: Η ποιότητα ως πλεονέκτημα στην εμπορία των γεωργικών προϊόντων.

Εισηγητής: Φίλιππος Καρυπίδης, Αναπληρωτής Καθηγητής Τ.Ε.Ι. Θεσ/νίκης.

5. 13.00 μ.μ.-14.00 μ.μ.: Προβλήματα και προοπτικές για τις Ελληνικές επιχειρήσεις στον κλάδο της ένδυσης.

Εισηγητής Σπύρος Βασιλειάδης, Καθηγητής Τ.Ε.Ι. Θεσ/νίκης.

6. 14.00 μ.μ.-14.30 μ.μ.: Ενισχύσεις σε Μικρές και Μεσαίες Επιχειρήσεις ΚΑΝ 70/2001.

Εισηγητής: Θεόδωρος Σουμέλας, Δ/ντής Ανάπτυξης INFO-PLAN Α.Ε.

ΧΡΗΣΙΜΑ ΤΗΛΕΦΩΝΑ

ΝΟΜΑΡΧΙΑ τηλ. κέντρο . 2331025.000
Γραφείο Νομάρχη 2331022.310
ΚΕΠΝομ.Αυτ/σης ..2331077970, 77980
Πυροσβεστική, 23310199,2331022.222
Νοσοκομείο, ...2331022.082
ΕΚΑΒ 166
ΔΕΥΑΒ 2331078.824
ΔΕΥΑΒ Βλάβες 2331021.814
ΔΕΗ 1050 .....2331020.400
ΟΤΕ Βλάβες 121
ΚΤΕΛ (Υπεραστικά) 2331022.342
ΚΤΕΛ (Αστικά) 2331022.282
ΟΣΕ 2331024.444
ΡΑΔΙΟΤΑΞΙ 2331062.555 - 2331062.666
ΤΑΞΙ (πιάτσα ΚΤΕΛ) 23310-75151
ΓΡ. ΤΕΛΕΤΩΝ ΔΗΜΟΥ ... 2331066300
ΓΡ. ΤΕΛΕΤΩΝ ΚΥΠΡΑΙΟΥ .2331070.050
ΓΗΡΟΚΟΜΕΙΟ 2331024891
και 0331023322
Α' ΚΑΠΗ 2331028.664
Β' ΚΑΠΗ 2331021.286
ΔΟΥ ΒΕΡΟΙΑΣ
Φορ. Εισοδήματος 2331024.998
Αυτοκινήτων 2331071.626
Φ.Π.Α. 2331024.864
Τελωνείο 2331072.256
Τμήμα Συγκοινωνιών 23310 77.871
ΚΤΕΟ 2331042.420, 2331042.421
Β'Σ.Σ. τηλ. κέντρο 2331032.611
Στρατολογικό Γραφείο 2331032.464, 0331024.692
ΟΑΕΔ 2331026.888
Οργανισμός Εργατικής Κατοικίας 2331025.180
Εθν. Οργαν. Πρόνοιας ...2331024.598
ΤΟΕΒ 2331024.669
Δημοτική Επιχείρηση Πολιτισμού 2331022.967, 2331062.548
Δημ. Βιβλιοθήκη «Ζωγιοπούλου» 2331024.879
Αλσος Παπάγου 2331072.654
Δημ. Περίπτερο Ελιάς ..2331071.015
Ι. Μητρόπολη 2331022270
ΔΗΠΕΘΕ 2331074.433
Κ.Π.Π.Ε. 2331070521
ΗΦΑΙΣΤΟΣ ..2331020244, 2331028220
Οδική Βοήθεια ΕΛΠΑ 104, 191
Οδική Βοήθεια EXPRESS SERVICE 1154

HELLAS SERVICE 1057 -2331060919
Οδική Βοήθεια

Οδική Βοήθεια INTERAMERICAN 168
ΙΝΤΕΡΣΑΛΟΝΙΚΑ .από κινητό 11555
.....από σταθερό 2310492100
ΑΣΤΥΝΟΜΙΚΗ Δ/ΝΣΗ ΗΜΑΘΙΑΣ (ΕΠΙΤΕΛΕΙΟ)
Διευθυντής: 2331072.222, 76.615
Α' Υποδ/ντής: 2331020.240, 76.612
Β' Υποδ/ντής: 2331076.611
Υπασπιστής: 2331076.610, 76.613
Κέντρο Αμεσης Επέμβασης: 100, 2331025.197, 76.625
FAX: 23.333
ΑΣΤΥΝΟΜΙΚΟ ΤΜΗΜΑ ΒΕΡΟΙΑΣ
Διοικητής: ..2331070.655, 2331076.645
Υποδιοικητής: 2331076.642
ΑΞ/κός Υπηρεσίας: 2331076.643
Γραμματεία: 2331076.646, 2331076.647
ΤΜΗΜΑ ΑΣΦΑΛΕΙΑΣ ΒΕΡΟΙΑΣ
Διοικητής: .2331070.588, 2331076.655
Υποδιοικητής: 2331076.658
ΑΞ/κός Υπηρεσίας: 2331076.653
Γραμματεία: 2331076.656
Γραφείο Αλλοδαπών: 2331076.657
ΤΜΗΜΑ ΤΡΟΧΑΙΑΣ ΒΕΡΟΙΑΣ
Διοικητής: .2331071.071, 2331076.665
Υποδιοικητής: 2331076.667
ΑΞ/κός Υπηρεσίας: 2331076.669
Γραμματεία: 2331076.663
Γραμματεία (Μοτοποδήλατα): 2331076.664
Τμήμα Συνοριακής Φύλαξης Γεωργιανών 2331098000

Δήμος Νάουσας (23320)
Δημαρχείο 2332053.010
Αμεση Δράση 2332022.221
Πυροσβεστική 2332022.199
Νοσοκομείο 2332022.200
ΕΚΑΒ 166
ΔΕΗ 2332022.314
ΟΤΕ Βλάβες 121
ΟΣΕ 2332041.535
ΚΤΕΛ (Υπεραστικά) 2332022.223
ΚΤΕΛ (Αστικά) 2332028.500
ΤΑΞΙ (Στουγιαννάκη) 2332022.636
Πλ. Καρατάσου 2332022.552
Τμήμα Συνοριακής Φύλαξης Νάουσας 2332023767

Δήμος Αλεξάνδρειας (23330)
Δημαρχείο 2333053400
Δήμαρχος 2333053401
Αμεση Δράση 23330 53333
Πυροσβεστική 2333024199
Κέντρο Υγείας 2333026.901
ΕΚΑΒ 166
ΔΕΗ 2333023.364
ΟΤΕ Βλάβες 121
ΟΣΕ 2333023.210

Δήμος Πλατέος (23330)
Δημαρχείο 2333063.208
Δήμαρχος 2333064.534
Ελληνική Αστυνομία 2333063.333
Αγροτικό Ιατρείο 2333063.243
ΤΑΞΙ 2333064.022
ΟΣΕ 2333063.216

Δήμος Μελίκης (23310)
Δημαρχείο 2331081.561
Δήμαρχος 2331082.200
Αστυνομία 2331081.264
Αγροτικό Ιατρείο 2331081.204
ΤΑΞΙ 2331081.596
ΚΤΕΛ 2331082.370

Δήμος Απ. Παύλου (23310)
Δημαρχείο . 2331041.250, 2331042.777
Αστυνομία 2331041.238
Αγροτικό Ιατρείο 2331041.888

Δήμος Ειρηνούπολης (23320)
Δημαρχείο 2332052.626

Δήμος Αντιγονιδών (23310)
Δημαρχείο 2331039.700

Δήμος Ανθεμίων (23320)
Δημαρχείο 2332053.100

Δήμος Βεργίνας (23310)
Δημαρχείο 2331092.337

Δήμος Μακεδονίδος (23310)
Δημαρχείο
.....2331096.300, 2331096.428

Δήμος Δοβρά (23310)
Δημαρχείο 2331051.205

ΤΗΛΕΦΩΝΑ ΔΗΜΟΥ ΒΕΡΟΙΑΣ

ΓΡΑΦΕΙΟ ΔΗΜΑΡΧΟΥ	59505 - 6		22330
ΓΡΑΦΕΙΟ ΑΔΕΙΩΝ ΚΑΤΑΣΤΗΜΑΤΩΝ	59528		59515
ΕΣΟΔΑ	59535		59515
ΛΟΓΙΣΤΗΡΙΟ	59537	59539	59515
ΤΑΜΕΙΟ	59541	59542	59515
ΔΗΜΟΤΟΛΟΓΙΑ	59548	73333	
ΑΝΕΞΑΡΧΕΙΟ	59545	59546	73333
ΔΗΜΟΤΙΚΗ ΑΣΤΥΝΟΜΙΑ	59592	59564	59515
Δ/ΝΣΗ ΤΕΧΝΙΚΟΥ & ΠΟΛΕΟΔΟΜΙΑΣ	59500		21777
ΓΡΑΦΕΙΟ ΚΑΘΑΡΙΟΤΗΤΑΣ	59509		
ΝΕΚΡΟΤΑΦΕΙΟ	59513		

Φαρμακεία



Κυριακή 6 Μαρτίου 2005

Εφημερεύουν: 08.00-14.30 Θεοδώρου Νικόλαος, Πλ. Πλατάνων 1, πρώην Κεντρικής 69, τηλ. 24534

14.30-20.30 Καραγκιζόπουλος Κων/νος, Βενιζέλου 28, τηλ. 22334

Διανυκτερεύει: 18.00-01.00 Κλεοτσικας Αντώνης, Βενιζέλου 35, δίπλα σούπερ μάρκετ Μπαλής, τηλ. 22080.

Δευτέρα 7 Μαρτίου 2005

Εφημερεύουν: 14.30-20.30 Μπομπορίδου Νάνσυ, Αγ.Δημητρίου 8,στενό Ν.Δημαρχίας, τηλ. 25669

14.30-20.30 Τροχόπουλος Γεώργιος, Βενιζέλου 49, τηλ. 22968

Διανυκτερεύει: 19.00-01.00 Ουτα Ελένη, Μοράβα 1, δίπλα στο ΙΚΑ, τηλ. 66649.

Συνεργείο επιφυλακής της ΔΕΥΑΒ

Το συνεργείο επιφυλακής της ΔΕΥΑΒ κατά το διάστημα από **1-3-2005** μέχρι **15-3-2005** θα είναι το εξής:

Αυτόματος τηλεφωνητής βλαβών: τηλ. 23310 21814, 78815, Κουρτίδης Μιχαήλ, Τεχνίτης Υδραυλικός 6977 578583, Ιωαννίδης Νικόλαος , Εργάτης

ΓΡΑΦΕΙΟ ΤΕΛΕΤΩΝ ΕΛΕΥΘΕΡΙΟΥ Γ. ΚΥΠΡΑΙΟΥ

ΑΓΙΟΥ ΔΗΜΗΤΡΙΟΥ 4 - ΤΗΛ. 70050 - 71981 - 28096

Στην παλιά Τροχαία απέναντι από το Δημαρχείο

Η δαπάνη μιας άψογης τελετής, στο γραφείο μας είναι η μικρότερη και η οικονομικότερη από οπουδήποτε αλλού

ΚΑΝΤΕ ΣΥΓΚΡΙΣΗ ΣΤΙΣ ΤΙΜΕΣ ΜΑΣ

ΔΩΡΕΑΝ ΓΙΑ ΑΠΟΡΟΥΣ ΚΙΒΩΤΙΑ ΟΣΤΩΝ

Διανυκτερεύοντα Βενζινάδικα



Κυριακή 6 Μαρτίου 2005

ΚασαπίδηςΚων. Περφ. Βέροιας τηλ 22839
Τσαρούχης Κων. Σταδίου 75 τηλ 71243

Δευτέρα 7 Μαρτίου 2005

Τιμήνης Στ. Θες/κης 124 τηλ. 24119
Ερμής Α.Ε Περιφ. Βέροιας τηλ. 20471

ΕΜΠΟΡΙΚΟΣ ΣΥΛΛΟΓΟΣ ΒΕΡΟΙΑΣ

ΓΙΑ ΜΕΛΟΣ ΤΟΥ ΕΜΠΟΡΙΚΟΥ ΣΥΛΛΟΓΟΥ ΤΩΡΑ !!!



✓ ΓΙΑ ΤΟ ΚΑΛΟ ΤΗΣ ΑΓΟΡΑΣ
✓ ΓΙΑ ΤΟ ΚΑΛΟ ΤΗΣ ΠΟΛΗΣ
✓ ΓΙΑ ΤΟ ΣΥΜΦΕΡΟΝ ΣΟΥ

ΠΡΟΓΡΑΜΜΑ

ΕΜΠΟΡΙΚΩΝ ΚΑΤΑΣΤΗΜΑΤΩΝ ΒΕΡΟΙΑΣ από 1 - 11 - 2004 έως 31 - 3 - 2005

Δευτέρα	:8:30 - 14:30	Κλειστά
Τρίτη	:8:30 - 14:00	& 17:00 - 20:00
Τετάρτη	:8:30 - 14:30	Κλειστά
Πέμπτη	:8:30 - 14:00	& 17:00 - 20:00
Παρασκευή	:8:30 - 14:00	& 17:00 - 20:00
Σάββατο	:8:30 - 14:30	Κλειστά

Στηρίζοντας την αγορά της πόλης μας επενδύουμε στο μέλλον των παιδιών μας

-ΧΕΙΜΕΡΙΝΟ ΠΡΟΓΡΑΜΜΑ ΔΡΟΜΟΛΟΓΙΩΝ ΑΠΟ ΔΕΥΤΕΡΑ ΕΩΣ ΠΑΡΑΣΚΕΥΗ--

ΝΑΟΥ-ΒΕΡ-ΘΕΣΕΧ-PRESS
6:30, 7:00, 7:45, 8:45, 9:45, 10:45, 11:45, 12:45, 3:45, 14:45,15:45 16:45, 17:45, 18:55,
ΒΕΡ-ΘΕΣΠΟΣΤΑ
5:30, 6:20, 7:15, 8:00 9:00, 10:00, 11:00,12:00 13:00,14:00,15:00, 16:00

17:00,18:00,19:00, 20:20 21:00
ΘΕΣ-ΒΕΡ-ΝΑΟΥ EXPRESS
6:15,8:15,9:15,10: 15,11:15,12:15,13: 15,14:15,15:15,16: 15,17:15,18:15,19: 15,20:45
ΒΕΡΟΙΑΑΘΗΝΑ
8:30,15:00,20:30
ΒΕΡ-ΝΑΟΥ
6:30,7:05,7:10,7:40,8:40

9:10,10:10,11:10,12:10 12:30,13:10,13:30, 13:45 14:10,14:30,15:10, 16:10 17:10,18:10,19:10, 19:15 20:10,21:40
ΝΑΟΥ-ΒΕΡ
7:45,8:05,9:45,13: 00,14:15,16:30,18: 15,19:00,19:45
ΝΑΟΥΣΑ- ΘΕΣ/ΝΙΚΗ
6:05,7:20,8:20,9:20,10:20,11:20,12:20,13:20,14:20,15:20,16:20,17:20,18:30T, 20:35.
ΘΕΣ/ΝΙΚΗ-ΝΑΟΥΣΑ
6:15T, 8:15T, 9:15T, 10:15T, 11:15T, 12:15T, 13:15T, 14:15T, 15:15T, 16:15T, 17:15T, 18:15T, 19:15T, 20:45T.

ΝΑΟΥ-ΖΕΡ-ΑΡΧΑΓΓΕΛΟ
8:30,11:00,13:30,14:55
ΒΕΡ-ΚΟΥΜΑΡΙΑ ΤΡΙΤΗ-ΣΑΒΒΑΤΟ
8:45,13:30
ΒΕΡ-ΜΑΡΙΝ
7:00,13:15
ΒΕΡ-ΚΕΦ-Π.ΣΚΥΛ ΑΛΕΞΑΝΔΡΕΙΑ
6:30,12:00,14:30,19:45
ΒΕΡ-ΜΕΛ-ΑΛΕΞ
6:50,8:00,9:30,11: 10,13:30,14:40,16: 45,18:00,20:00
ΒΕΡ-ΑΛΕΞ
8:30,9:30,10:30,14 :40
ΒΕΡ-ΣΥΚΙΑ
7:05,13:25

ΒΕΡ-ΕΔΕΣ
7:50,9:30,11:00,12 :30,14:45,16:00
ΒΕΡ-ΚΡ.ΒΡΥ
6:00,7:45,10:45,12 :30,14:45,19:15
ΒΕΡ-ΣΤΕΝ ΜΟΝΟΣΠΙΤΑ
7:00,13:15
ΒΕΡ-ΦΥΤΙΑ
6:50,14:30
ΒΕΡ-ΔΑΣΚΙΟ
7:00,14:00
ΜΕΛ-ΘΕΣ/ΝΙΚΗ
6:00

-ΧΕΙΜΕΡΙΝΟ ΠΡΟΓΡΑΜΜΑ ΔΡΟΜΟΛΟΓΙΩΝ ΣΑΒΒΑΤΟΥ-

ΒΕΡ-ΘΕΣΕΧPRES
7:45,8:45,9:45,10: 45,11:45,12:45,13 :45,14:45,15:45,1 6:45,17:45,18:55
ΒΕΡ-ΘΕΣ ΠΟΣΤΑ
6:45,8:00,9:00,10: 00,11:00,12:00,13 :00,14:00,15:00,1 6:00,17:00,18:00, 19:00,20:20,21:30
ΘΕΣ-ΒΕΡ-ΝΑΟΥ EXPRES

9:15,10:15,11:15, 12:15,13:15,14:15 15:15,16:15,17:15 18:15,19:15,20:45
ΘΕΣ-ΒΕΡ ΠΟΣΤΑ
6:45,7:45,8:45,9:45,10:45,11:45,12:45,13:45,14:45,15:45,16:45, 17:45,18:45, 20:05, 21:30
ΒΕΡΟΙΑ-ΑΘΗΝΑ
8:30,15:00,20:30
ΒΕΡ-ΝΑΟΥ

6:45,7:05,7:45,8:0 0,8:40,9:00,9:40, 10:10,11:10,11:45 12:10,12:30,13:10 13:30,14:10,14:30 15:10,15:30,16:10 17:10,18:10,19:10 20:10,21:40
ΝΑΟΥ-ΒΕΡ
ΘΕΣ/ΝΙΚΗ
6:20,7:20,8:20, 9:20,10:20,11:20 12:20,13:20,14:20

15:20,16:20,17:20 18:30,20:35
ΝΑΟΥ-ΒΕΡ
7:45,10:00,11:45 13:00,14:15,16:30 19:00,19:45
ΝΑΟΥΣΑ ΖΕΡΒΟΧΩΡΙ
8:30,13:30
ΒΕΡ-ΜΕΛ ΑΛΕΞΑΝ
6:50,8:10,9:30,11: 30,13:30,14:40

16:45,18:00,20:00
ΒΕΡΟΙΑ- Κ.ΒΡΥΣΙ
7:45,10:45,12:30 14:45,19:15
ΒΕΡ-ΣΤΕΝ ΜΟΝΟΣΠ
8:00,13:00
ΒΕΡ-ΚΕΦ Π.ΣΚ-ΑΛΕΞ
6:30,12:00,14:30
ΒΕΡΟΙΑ ΕΔΕΣΣΑ
7:50,9:30,11:00 12:30,14:45

ΒΕΡΟΙΑ-ΜΑΡΙΝΑ
7:00,13:00
ΒΕΡΟΙΑ-ΦΥΤΙΑ
6:50,14:30
ΘΕΣ-ΚΛΕΙΔΙ ΑΛΕΞΑΝ
7:45,11:15,16:30 19:45
ΜΕΛΙΚΗ ΘΕΣ/ΝΙΚΗ
6:00
ΘΕΣ-ΝΑΟΥ ΠΟΣΤΑ
6:45, 7:45

ΒΕΡΟΙΑ-ΘΕΣ/ΝΙΚΗ
5:30, 6:20, 6:30T, 7:00T,7:115, 7:45T, 8:00, 8:45T, 9:00, 9:45T, 10:00, 10:45T, 11:00, 11:45T, 12:00, 12:45T, 13:00, 13:45T, 14:00, 14:45T, 15:00 15:45T, 16:00,

16:45T, 17:00, 17:45T, 18:00, 18:55T, 19:00, 20:20, 21:00.
ΘΕΣ/ΝΙΚΗ-ΒΕΡΟΙΑ
5:40, 6:15T, 6:30, 7:30, 8:15T, 8:30, 9:15T, 9:30, 10:00, 10:15T, 10:45, 11:15T, 11:45, 12:15T, 12:45, 13:15T,

13:45, 14:15T, 14:45, 15:15T, 15:45, 16:15T, 16:45, 17:15T, 17:45, 18:15T, 18:45, 19:15T, 20:05, 20:45T, 21:30.
ΝΑΟΥΣΑ-ΘΕΣ/ΝΙΚΗ
6:05T, 7:20T, 8:20T, 9:20T, 10:20T, 11:20T,

12:20T, 13:20T, 14:20T, 15:20T, 16:20T, 17:20T, 18:30T, 20:35.
ΘΕΣ/ΝΙΚΗ-ΝΑΟΥΣΑ
6:15T, 8:15T, 9:15T, 10:15T, 11:15T, 12:15T, 13:15T, 14:15T, 15:15T, 16:15T, 17:15T, 18:15T, 19:15T, 20:45T.

ΓΡΑΜΜΗ ΑΘΗΝΩΝ ΒΕΡΟΙΑ-ΑΘΗΝΑ
ΚΑΘΗΜΕΡΙΝΑ: 8:30,15:00, 20:30.
ΑΘΗΝΑ-ΒΕΡΟΙΑ
ΚΑΘΗΜΕΡΙΝΑ: 8:30,15:00, 20:30.
-Το παραπάνω πρόγραμμα δεν ισχύει Κυριακές και Εορτές.
ΤΟ Κ.Τ.Ε.Λ. ΗΜΑΘΙΑΣ ΠΑΡΕΧΕΙ ΣΤΟΥΣ ΕΠΙ-

ΒΑΤΕΣ ΤΗ ΔΥΝΑΤΟΤΗΤΑ ΕΚΔΟΣΗΣ:
-ΜΗΝΙΑΙΑΣ ΚΑΡΤΑΣ ΣΥΓΚΕΚΡΙΜΕΝΩΝ ΔΡΟΜΟΛΟΓΙΩΝ ΜΕ ΕΚΠΤΩΣΗ 30%.
-ΜΗΝΙΑΙΑΣ ΚΑΡΤΑΣ ΑΠΕΡΙΟΡΙΣΤΩΝ ΔΙΑΔΡΟΜΩΝ ΜΕ ΕΚΠΤΩΣΗ 45% ΕΩΣ 50%.
Οπου Τ σημαίνει Τσεκ.

Δημόσια Κεντρική Βιβλιοθήκη Βέροιας

ΔΗΜΟΤΙΚΑ ΤΡΑΓΟΥΔΙΑ ΤΗΣ ΒΕΡΟΙΑΣ ΚΑΙ ΤΗΣ ΝΑΟΥΣΑΣ (ΜΔ΄)



Γράφει ο Θωμάς Γαβριηλίδης

ΠΟΥΤΕΣ ΚΙ ΔΕΝ ΠΑΤΗΘΗΚΑΝ Η ΕΡΗΜΗ ΜΙΛΙΚΗ...

1. Πουτές κι δεν πατήθηκαν η έρημη Μελίκη
2. κι τώρα ν' ιπατήθηκιν η έρημη Μιλίκη.
3. Πήραν μανίτσις μι πιδιά κι λιθιρές μι νύφις,
4. μας πήραν κι μια παπαδιά μι πέντι νυφουπούλις.
5. Νόλις οι νύφις πιρπατούν κι όλις πάνουν στου δρομου,
6. η νύφη η μικρότερη δεν πιρπατεί δεν πάνει
7. κι η πιθιράτς την ίλιγιν (κι η πιθιράτς τη λιέγει):
8. Γιατό νύφη μ', δεν πιρπατείς, νύφη μ', δεν πας στου δρόμου;
9. Μήνα τ' ασήμια σι βαρούν, μήνα του κάμπου οι χάρις;
10. Νούιδι τ' ασήμια μι βαρούν, νούιδι του κάμπου οι χάρις,
11. μουν' μι βαρεί η πόνους ζουμ', του γιου σου τα φαρμάκια.

ΣΧΟΛΙΑ

1. Το "Πουτές κι δεν πατήθηκιν..." είναι ένα από τα ιστορικά δημοτικά τραγούδια της Κόκοβας (σημ. Πολυδενδρίου). Το κατέγραψε το 1940 η Ελένη Κουτσογιαννοπούλου-Ψωμά με υπαγόρευση της Λεν. Ντούλαλα και το συμπεριέλαβε στη Συλλογή της "Λαογραφικά Βεροίας και Περιοχής" με αύξοντα αριθμό 446.

2. Αξίζει να σημειωθεί ότι η λαογράφος, που προαναφέρθηκε δεν κατέγραψε τραγούδι με το ίδιο θέμα στη Μελίκη. Δεν αποκλείεται όμως ο άγνωστος τραγουδιστής να ήταν Μελικιώτης, ο οποίος κατέφυγε στην Κόκοβα-Πολυδέντρι για να σωθεί, όταν κατάλαβε ότι η ιδιαίτερη πατρίδα του θα έπεφτε στα χέρια των Τούρκων, ή κάποιος Κοκοβίτης που είχε δεσμούς με τη Μελίκη και την πονούσε.

3. Εντύπωση προκαλεί η καθαρότητα της γλώσσας του τραγουδιού και ο στρωτός δεκαπεντασύλλαβος στίχος. Μόνο το δεύτερο ημιστίχιο του έβδομου στίχου λείπει και το συμπλήρωσε ο γράφων μέσα σε παρένθεση.

4. Οι δύο πρώτοι στίχοι αποτελούν το προοίμιο του τραγουδιού και την ειδοποιό διαφορά του από άλλα ομοειδή, όπως για παράδειγμα το τραγούδι του χαλασμού της Νάουσας "Τρεις περδικούλες κάθουνταν στης Νιάουστας τη ράχη".

5. Η ηρωίδα της οποίας τη δυστυχία διεωτραγωδεί το τραγούδι της καταστροφής της Μελίκης είναι η μικρότερη νύφη μιας παπαδιάς, ενώ στο τραγούδι της Νάουσας, που προαναφέρθηκε, είναι "η Ζαφειρόνυφη", η νύφη του άρχοντα της Νάουσας κατά την καταστροφή του 1822 Ζαφειράκη Θεοδοσίου Λογοθέτη, πιθανότατα η γυναίκα του γιου του Φιλίππου, για την οποία βέβαια δε γίνεται καμία αναφορά στις μέχρι τώρα γνωστές ιστορικές πηγές.

6. Έχω την εντύπωση ότι στους στίχους 9-10 του τραγουδιού της καταστροφής της Μελίκης και ειδικότερα στη φράση "του κάμπου οι χάρις" δίνεται η ερμηνεία της δυσερμήνευτης λέξης, που υπάρχει στους στίχους 11 και 13 του τραγουδιού της καταστροφής της Νάουσας "τα καμπουχάλια", την οποία ο ιστορικός Ν.Γ. Φιλιππίδης την ερμηνεύει ως σημαίνουσα τον πολύτιμο στολισμό. Κατά τη γνώμη μου η λέξη"καμπουχάλια" πρέπει να είναι παραφθορά της φράσης "του κάμπου οι χάρες".

"Μήνα τα ρούχα σι βαρούν, μήνα τα καμπουχάλια;.

-Ούτε τα ρούχα με βαρούν ούτε τα καμπουχάλια" (Νάουσας)

"Μήνα τ' ασήμια σε βαρούν μήνα του κάμπου οι χάρις;

-Νούιδι τ' ασήμια μι βαρούν, νούιδι του κάμπου οι χάρις" (Μελίκης).

ΠΟΥΤΕΣ ΚΙ ΔΕΝ ΠΑΤΗΘΗΚΙΝ Η ΕΡΗΜΗ ΜΙΛΙΚΗ

Ο κατηγορηματικός τρόπος με τον οποία αποφαίνεται ο άγνωστος ποιητής του δημοτικού τραγουδιού, που μας απασχολεί, ότι η Μελίκη δεν κυριεύτηκε ποτέ, μαρτυρεί μάλλον την απουσία μνήμης των γεγονότων του παρελθόντος της Μελίκης, την απουσία δηλαδή σχετικών παραδόσεων.

Γιατί αν θυμηθούμε ότι η Μελίκη οφείλει το όνομά της, σύμφωνα με μια άποψη, στον Κωνσταντίνο Μελήκ ή Μελίκη ή Αστραπύρη (που ήταν μέλος της μεγάλης αρχοντικής και διγενούς βυζαντινής οικογένειας της Βέροιας, των Σουλτάνων Παλαιολόγων, όπως και η περίφημη "βασίλισσα" Βεργίνα της Βέροιας), του οποίου κατά τον 13ο αιώνα υπήρξε κτήμα, τότε συμπεραίνουμε ότι και αυτή, όπως όλη η Ημαθία (πλην Βεροίας) "πατήθηκε" από τους Τούρκους κατά το δεύτερο μισό του 14ου αιώνα.

ΚΑΙ ΤΩΡΑ ΝΙΠΑΤΗΘΗΚΙΝ Η ΕΡΗΜΗ ΜΙΛΙΚΗ

Το δημοτικό τραγούδι "Πουτές κι δεν πατήθηκιν" πρέπει να αναφέρεται στην επανάσταση της Μακεδονίας του 1877-1878. Σύμφωνα με την "Ιστορία του Ελληνικού Έθνους" (Εκδοτικής Αθηνών) "Η επανάσταση στην Πιερία άρχισε με την ύψωση της ελληνικής σημαίας στον Κολινδρό στις 21 Φεβρουαρίου (του 1878)". Η στρατιωτική υπεροχή των Τούρκων και τα απανωτά σφάλματα των Ελλήνων ηγετών γρήγορα οδήγησαν την επανάσταση σε αποτυχία και άφησαν τη μανία των Τούρκων να ξεσπάσει πάνω στα ανυπεράσπιστα μακεδονικά χωριά, ανάμεσα στα οποία συγκαταλέγονταν και η Μελίκη αλλά και η Μονή των Αγίων Πάντων των Πιερίων (περιοχή Παλατιτσίων), όπου είχαν καταφύγει για να σωθούν πολλές ελληνικές οικογένειες της περιοχής.

Εκεί, από τον απόκρημνο βράχο του Παλαιοκάστρου, ρίχτηκαν το Μάρτιο του 1878 στη χαράδρα του Γαλακτού (βάθους 200 μέτρων) κάποιες ελληνίδες (μερικές με τα βρέφη τους στην αγκαλιά) για να μη πέσουν στα χέρια των Τούρκων, που τις καταδίωκαν, ακολουθώντας το παράδειγμα των γυναικών της Νάουσας στην Αράπιτσα , του Σουλίου στο Ζάλογγο και της ηρωίδας της Βέροιας, της Βασίλισσας Βεργίνας στον Τριπόταμο, το "Βασιλικό ποταμό" των Βυζαντινών και κατά πάσα πιθανότητα "τον Φέρωνα-Βέρωνα" των αρχαίων Μακεδόνων.

Στα μεγάλα ιστορικά συγγράμματα δεν αναφέρονται τα ονόματα των μικρών ρουμλουκιώτικων χωριών, που καταστράφηκαν το 1878, ούτε και της Μελίκης, αλλά η Μελίκη στάθηκε στην ατυχία της τυχερή γιατί την τίμησε η δημοτική Μούσα, μάρτυρας αδιάψευστος, μ' αυτό το αποκαλυπτικό μοιρολόγι, που αποτελεί μια από τις ηρωικές σελίδες της ιστορίας της.

Αξίζει να υπενθυμιστεί ότι τις γιορταστικές εκδηλώσεις, που έγιναν στο πρώτο δεκαπενθήμερο του Φεβρουαρίου στο Λιτόχωρο για την επέτειο της επανάστασης της Μακεδονίας το 1878, τίμησε με την παρουσία του ο Πρόεδρος της Ελληνικής Δημοκρατίας, ο κ. Κωστής Στεφανόπουλος, του οποίου η αναμφισβήτητα επιτυχημένη δεκάχρονη (δύο πενταετιών) θητεία λήγει αυτές τις μέρες. Θα ήταν ευχής έργον, αν ο νέος Πρόεδρος της Ελληνικής Δημοκρατίας, ο κ. Κάρολος Παπούλιας, ερχόταν να λαμπρύνει με την παρουσία του τις γιορταστικές εκδηλώσεις στη μονή των Αγίων Πάντων των Πιερίων προς τιμήν όλων εκείνων που θυσιάστηκαν στο βωμό της Ελευθερίας της Μακεδονίας και των ηρωικών Ελληνίδων, που έπεσαν στη χαράδρα του Γαλακτού το Μάρτιο του 1878.

ΤΗΝ ΚΑΘΑΡΑ ΔΕΥΤΕΡΑ 14 ΜΑΡΤΙΟΥ

Κούλουμα στη Ροδίνα του Δήμου Ειρηνούπολης

Ο Δήμος Ειρηνούπολης, πιστός στην παράδοση, διοργανώνει και φέτος την εκδήλωση "ΚΟΥΛΟΥΜΑ 2005" την **Καθαρά Δευτέρα 14 Μαρτίου** στις 10 το πρωί, στην περιοχή Ροδίνα. Οι διοργανωτές υπόσχονται ξεφάντωμα με παραδοσιακή μουσική στους επισκέπτες. Σαρακοσταινά εδέσματα θα προσφερθούν σ' όλον τον κόσμο. Ο Δήμος προσκαλεί όλους να ξεφαντώσουν με το παραδοσιακό γλέντι της Καθαράς Δευτέρας στην πανοραμική περιοχή Ροδίνα Αγγελοχωρίου.

Στο τέλος της γιορτής θα βραβευτεί το καλύτερο πέταγμα χαρταετού, μετά από διαγωνισμό που θα προηγηθεί κατά την διάρκεια της εκδήλωσης.

ΠΑΠΑ-ΓΕΡΜΑΝΟΣ ΕΥΕΡΓΕΤΗΣ ΤΩΝ ΣΧΟΛΕΙΩΝ ΤΗΣ ΒΕΡΟΙΑΣ (1894)



Γράφει ο Παύλος Πυρινός

Πέρα από τους γνωστούς ευεργέτες της Ελληνικής ορθοδόξου Κοινότητος και της τοπικής Εκκλησίας της Βεροίας, που αναφέρεται σε διάφορα βιβλία (1), πολλοί ξεχάστηκαν, όπως ο Μερκούριος Παπαϊωάννου (νεωκόρος), Δημήτριος Κωνσταντινίδης (ιεροψάλτης), Αικατερίνη Γιεμιτζιόγλου (σύζυγος Ν. Αντωνιάδη κ.ά.).

Αυτοί έγιναν γνωστοί, τώρα τελευταία, και μνημονεύονται από τον Ιεράρχη μας κ. Παντελεήμονα Καλπακίδη.

Στην προσπάθειά μου, να συμπληρωθεί, κατά το δυνατόν, ο κατάλογος των δωρητών και ευεργετών της πόλης μας, στον Κώδικα Πρακτικών της Κεντρικής Εκκλησιαστικής Επιτρυπείας, στη σ. 2 (συνεδρίαση 27-2-1894), που βρίσκεται στην εκκλησία του Αγίου Αντωνίου Βεροίας, διάβασα για έναν άλλον ευεργέτη των σχολείων της Βεροίας, τον αείμνηστο Παπα-Γερμανό.

Για τον Παπα-Γερμανό, που με διαθήκη του άφησε 150 οθ. λίρες στα σχολεία της Βεροίας, δεν έχουμε πληροφορίες. Το μόνο που γνωρίζομε είναι η κατ' επιθυμίαν του εκτελεστές της διαθήκης του. Πιθανόν να ήταν μοναχός σε κάποιο από τα μοναστήρια της Βεροίας.

Για το λόγο αυτό δημοσιεύεται το όνομα του Παπα-Γερμανού (ευεργέτου) μη τυχόν, όπως και στην περίπτωση της Αικατερίνης Γιεμιτζιόγλου (ευεργέτριας) που βρέθηκαν οι απόγονοί της (οικογένεια του γνωστού Ιατρού Αντωνιάδη, υιού του Σόλωνα), μάθομε για αυτόν.

Το πρακτικό της Συνεδριάσεως της 27ης Φεβρουαρίου 1894.

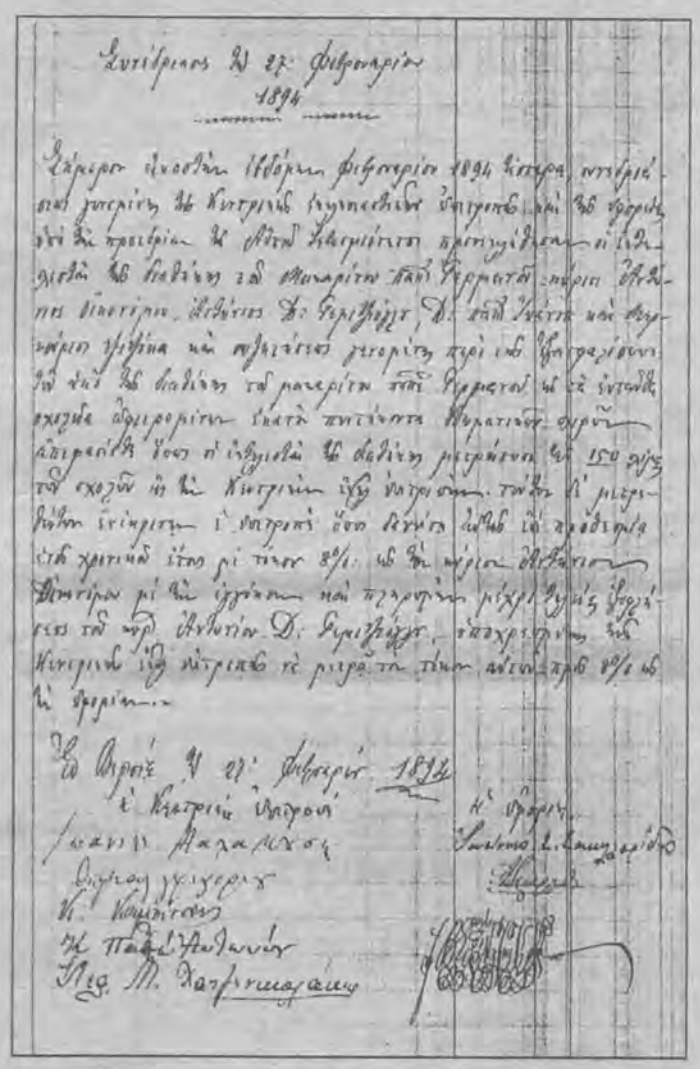

ΠΑΡΑΤΗΡΗΣΕΙΣ

1. Η χρονική περίοδος της συνεδριάσεως (27-2-1894) είναι η περίοδος, όταν, σε εφαρμογή των σωτηρίων μέτρων του μητροπολίτη Κοσμά Ευμορφόπουλο για την ελληνική κοινότητα Βεροίας, σύμφωνα με τον κανονισμό της Κοινότητας που ψήφισε, εφαρμόζεται η συγχώνευση των εκκλησιών υπό την ενιαία διοίκηση της Κεντρικής Εκκλησιαστικής Επιτροπής (1892-1902).

2. Σύμφωνα με το πρακτικό της συνεδριάσεως, ο μακαρίτης Παπα-Γερμανός, με διαθήκη του, αφιέρωσε 150 λ. Τουρκίας στα σχολεία της Βεροίας.

3. Εκτελεστές της διαθήκης του άφησε τους:
Αντώνιο Οικονόμου
Αντώνιο Δ. Γιεμιτζιόγλου
Δ. Παπαϊωάννου και
Μερκούριο Ψιψίκα.

4. Αποφασίστηκε οι εκτελεστές της διαθήκης του να μετρήσουν τις 150 λ. Τουρκίας στην Κεντρική Εκκλησιαστική Επιτροπεία.

5. Η Κεντρική Εκκλησιαστική Επιτροπεία αποφάσισε να δοθούν οι 150 λ.τ., έντοκα (8%), στον Αντώνιο Οικονόμου και ως εγγυητής του ήταν ο Αντώνιος Δ. Γεμιτζιόγλου.

6. Ο τόκος του κεφαλαίου των 150 λ.τ. αποφασίστηκε να δίνεται στους εφόρους των σχολείων.

7. Κάτω από το πρακτικό της συνεδριάσεως υπέγραψαν οι έφοροι των σχολείων, Ιωάννης Σ. Σακελλαρίδης και Α. Σμυρλής, και οι επίτροποι της Κεντρικής Εκκλησιαστικής επιτροπείας, Ιωάννης Μαλακούσης, Θωμάς Γρηγορίου, Κ. Καμπίτογλου, Κ. Παπαντωνίου και Στεφ. Εμμ. Χατζηνικολάκης. Στο τέλος, για την επικύρωση του πρακτικού και των υπογραφών, υπόγραψε ο μητροπολίτης Βεροίας, Ναούσης Κοσμάς Ευμορφόπουλος.

Οι ευεργέτες δεν πρέπει να ξεχνιούνται, αλλά να μνημονεύονται και να τιμούνται από τις επερχόμενες γενεές, με απώτερο σκοπό οι ψυχές των ευεργετών να ικανοποιούνται και να αποτελούν παραδείγματα προς μίμηση.

1. Ερατεινή Ημαθία, Έκδοση Ιεράς Μητροπόλεως Βεροίας (2004)

Γ.Χ. Χιονίδη, Τα Σχολεία της Βεροίας κατά τα έτη 1849-1912, Θεσσαλονίκη 1971.

Αν. Εμμ. Χριστοδούλου, Ιστορία της Βεροίας, Βέροια 1960.

Παύλου Πυρινού, Η Συμβολή της Μητροπόλεως Βεροίας στην Παιδεία, Θεσσαλονίκη 1983, του ιδίου τα Σχολεία της Βεροίας... Θεσσαλονίκη 1989.

Νίκου Αδαλόγλου, Ξενάγηση στα Μοναστήρια της Βεροίας, ευεργέτης κ.λπ.



Επιμέλεια: Ελσα Φανάρα

ΕΒΔΟΜΑΔΙΑΙΑ τοπική ΑΝΑΣΚΟΠΗΣΗ

-Τα έργα που προτείνονται προς ένταξη στο πρόγραμμα "Θησέας" συζητήθηκαν στα δημοτικά συμβούλια, Νάουσας, Απ. Παύλου και Πλατέος.

-Σύσκεψη με θέμα την αντιμετώπιση προβλημάτων από τις καταστροφές στα θερμοκήπια εξαιτίας της ανεμοθύελλας πραγματοποιήθηκε στο Δήμο Δοβρά..

-Με την επίσημη τελετή παράδοσης στον νέο Διοικητή ολοκλήρωσε την θητεία του στις Ένοπλες Δυνάμεις, ο Διοικητής του ΣΔΑΕΕ Αντιστράτηγος κ. Ιωάννης Τουρναβίτης. Η τελετή έγινε στο στρατόπεδο "Καπετάν Αμύντας".





Τρίτη 1 Μαρτίου

-Χωρίς ανάδειξη προέδρου έγιναν στη Βέροια οι εκλογές για την νέα Διοίκηση του Δικηγορικού Συλλόγου. Κανείς από τους τρεις προέδρους δεν συγκέντρωσε την απόλυτη Μειοψηφία. Πρώτος σε ψήφους ήρθε ο κ. Αλέκος Τσαχουρίδης, με 109, δεύτερος ο κ. Βασίλης Τζώρτζης με 75 και τρίτος ο κ. Φίλιππος Γιαννούλης με 51 ψήφους.

-Με μοναδικό θέμα του Δημοτικού Συμβουλίου τις προτάσεις του Δήμου στο πρόγραμμα "Θησέας" συνεδρίασε το Δημοτικό Συμβούλιο Νάουσας. Στην εισήγησή του ο δήμαρχος κ. Καραμπατζός τόνισε ότι τα χρήματα του προγράμματος είναι ελάχιστα, κι ότι από 3,8 εκατ. Ευρώ που αντιστοιχούσαν στο δήμο από το ΕΛΤΑ έχουν μειωθεί σε 2,5 εκατ. στο "Θησέα".

Τετάρτη 2 Μαρτίου

-Η μελέτη και η κατασκευή των εσωτερικών δικτύων ύδρευσης και αποχέτευσης στο Δ.Δ. Διαβατού, και οι μελέτες ύδρευσης και αποχέτευσης στα εσωτερικά δίκτυα στο Μακροχώρι και την Κουλούρα είναι τα έργα που προτείνει προς ένταξη στο πρόγραμμα "Θησέας" ο Δήμος Απ. Παύλου. Το ποσό που αντιστοιχεί στο Δήμο για την πενταετία 2005-2009 είναι 910.619 ευρώ.

-Η εκλογή του Γραμματέα της Δημοτικής Οργάνωσης ΠΑΣΟΚ Αλεξάνδρειας κ. Μ. Σισμανίδη στις πρόσφατες εκλογές για την ανάδειξη των συνέδρων του 7ου Συνεδρίου ΠΑΣΟΚ δημιούργησε καταιγίδα παραιτήσεων τόσο του ίδιου όσο και επτά μελών της συντονιστικής Επιτροπής.



Πέμπτη 3 Μαρτίου

Σύσκεψη με θέμα την αντιμετώπιση προβλημάτων από τις καταστροφές στα θερμοκήπια εξαιτίας της ανεμοθύελλας πραγματοποιήθηκε με πρωτοβουλία του Δήμου, στο Δημαρχείο Δοβρά στον Αγ. Γεώργιο. Σύμφωνα με τις πρώτες εκτιμήσεις των γεωπόνων του ΕΛΓΑ οι οποίες αγγίζουν το 100% της επένδυσης

Παρασκευή 4 Μαρτίου

-Το Δημοτικό Συμβούλιο Πλατέος στην τελευταία συνεδρίαση του ενέκρινε κατά πλειοψηφία την πρόταση για ένταξη και χρηματοδότηση έργων στο πρόγραμμα "Θησέας" για την διετία 2005-2006.

Σάββατο 5 Μαρτίου

-Με την επίσημη τελετή παράδοσης στο νέο Διοικητή, περάτωσε την 37χρονη θητεία του στις ένοπλες Δυνάμεις ο απελθών Διοικητής του Σ.Δ.Α.Κ.Κ. (Β- ΣΣ) Αντιστράτηγος κ. Ιωάννης Τουρναβίτης. Η τελετή πραγματοποιήθηκε στο Διοικητήριο του Β΄ΣΣ στο στρατόπεδο "Καπετά Αμύντας" παρουσία ανώτερων αξιωματικών του Στρατού. Ο κ. Τουρναβίτης φανερά συγκινημένος, ευχαρίστησε τους αξιωματικού, τους οπλίτες και το πολιτικό προσωπικό και ευχήθηκε το καλύτερο στο νέο Διοικητή, αντιστράτηγο κ. Στυλιανό Καλφέλη.

ΞΕΝΟΔΟΧΕΙΑ «OSCAR» ΤΩΝ ΑΘΗΝΩΝ

OSCAR HOTELS ATHENS

Σας προσκαλούμε στην πρώτη ευκαιρία που θα ταξιδέψετε στην Αθήνα, να μας επισκεφθείτε και να δοκιμάσετε το άνετο και φιλικό περιβάλλον των ξενοδοχείων μας, ούτως ώστε η παραμονή σας στην Αθήνα να είναι όσο το δυνατόν πιο ευχάριστη. Τα ξενοδοχεία μας διαθέτουν 241 δωμάτια πλήρως εξοπλισμένα με air - condition (θέρμανσης ή ψύξης), μπάνιο, μπαλκόνι, τηλέφωνο, δορυφορική τηλεόραση με τηλεκοντρόλ και PAY T.V. Στα ξενοδοχεία μας υπάρχουν τρία μπαρ (το ένα στο ROOF - GARDEN μαζί με την πισίνα μας), δύο εστιατόρια με ελληνική και διεθνή κουζίνα, τέσσερα σαλόνια, 3 αίθουσες σεμιναρίων με σύνδεση INTERNET.

Διοργανώνουμε επιτυχώς γαμήλιες δεξιώσεις και χοροεσπερίδες έως 400 ατόμων.



ΣΤΟΝ ΚΕΝΤΡΙΚΟ ΣΤΑΘΜΟ ΤΡΕΝΩΝ ΚΑΙ ΜΕΤΡΟ ΤΗΣ ΑΘΗΝΑΣ



ΞΕΝΟΔΟΧΕΙΑ «OSCAR» και «OSCAR INN»
ΣΤΑΘΜΟΣ ΛΑΡΙΣΗΣ
ΦΙΛΑΔΕΛΦΕΙΑΣ 25 & ΣΑΜΟΥ 43-45 - ΑΘΗΝΑ 104 39
ΤΗΛ. (210) 88.34.215 - 19 - FAX (010) 82.16.368
e-mail: oscar@oscar.gr

Η τιμή του δωματίου περιλαμβάνει πρωϊνό σε μπουφέ και όλους τους φόρους

ΔΗΜΟΣ ΑΛΕΞΑΝΔΡΕΙΑΣ
ΠΝΕΥΜΑΤΙΚΟ ΠΟΛΙΤΙΣΤΙΚΟ ΚΕΝΤΡΟ
Αποκριάτικες Εκδηλώσεις 2005

Κυριακή 6 Μαρτίου 2005
Ώρα 7μ.μ.

Ο Καρνάβαλος με συνοδεία μασκαράδων, θα ξεκινήσει από το Δημαρχείο και θα καταλήξει μπροστά στο Πνευματικό Κέντρο και θα ακολουθήσει βραδιά Latin με το συγκρότημα "Banda Latiniko". Γλέντι με άφθονο κρασί.

Τετάρτη 9 Μαρτίου 2005
Ώρα 8μ.μ

Πλατεία Πνευματικού Κέντρου

Γλέντι με παραδοσιακού χορούς από Πολιτιστικού συλλόγους του Δήμους μας. Το κρασί θα ρέει άφθονο!!

Παρασκευή 11 Μαρτίου 2005

Ώρα 6μ.μ. Αίθουσα λέσχης ποντίων. Παιδικό αποκριάτικο πάρτι με κλόουν και ξυλοπόδαρους. Ώρα 8μ.μ. Πλατεία Πνευματικού Κέντρου Rock συναυλία με τα συγκροτήματα "ΜΠΕ-ΜΟΛ" του Δήμου μας και τις "Δυτικές Συνοικίες". Το κρασί θα ρέει άφθονο!!



Σάββατο 12 Μαρτίου 2005
Ώρα 8.30μ.μ.

Πλατεία Πνευματικού Κέντρου

Ρεμπέτικο-Λαϊκό-Παραδοσιακό γλέντι από το συγκρότημα "ΛΟΥΛΑΚΗ" με άφθονο κρασί.

Κυριακή 13 Μαρτίου 2005
Ώρα 8.30μ.μ.

Πλατεία Πνευματικού ΚέντρουΆναμμα φανών από τους συλλόγους:

1.Αμαραντος
2.Ποντίων
3.Νησίου (στο Νησί)

Καθαρά Δευτέρα 14 Μαρτίου 2005

Ώρα 10π.μ.

Δημοτικό Αμφιθέατρο

Κούλουμα με λαγάνες, νηστίσιμα εδέσματα και λαϊκό γλέντι με ντόπιους, ζουρνάδες και την Λαϊκή ορχήστρα του Γιάννη Ασικίδη (Μακεδόνα).

Δημόσια Κεντρική Βιβλιοθήκη Βέροιας

Ο κινηματογραφιστής Αιμίλιος Αδαμόπουλος

Συνέντευξη στον Μίλτο Σιδηρόπουλο



Αυθόρμητα απλός, ένας πηγαίος καλλιτέχνης που οικοδομεί σιωπηλά ένα έργο σημαντικό σε ποιότητα, εμπνεύσεις και επιτεύξεις, είναι τα χαρακτηριστικά γνωρίσματα του κινηματογραφική Αιμίλιου Αδαμόπουλου.



Το ταλέντο του τον οδήγησε σε πρωτότυπες εκφραστικές φόρμες και παραστάσεις, μια σπάνια αισθητική που εκφράζει τη δική του προσωπική ταυτότητα και κατάθεση.

Μια γνήσια μορφή που ξέρει σε βάθος τα μυστικά της κινηματογραφικής τέχνης, γεγονός που έρχεται να επιβεβαιώσει και το εύρος των σπουδών του στη Γερμανία, στην Ανώτερη Κρατική Σχολή Κινηματογράφου (FOF), αλλά και η πολύχρονη συνεργασία με τις γνωστές Γερμανικές κινηματογραφικές εταιρείες: Guazz Film, Frits Nebel, Gallus Film κ.α.

Αντλώντας κυρίως τα θέματά του από αυθεντικά ντοκουμέντα και συνεντεύξεις, τις αλλοτριωμένες διαπροσωπικές σχέσεις της σύγχρονης κοινωνίας, εκφράζεται ολοκληρωμένα με ειλικρίνεια και αμεσότητα. Ο σκοπός του είναι σαφής: να στηρίξει με πάθος, αλλά και να προβάλει τη διαχρονικότητα του Ελληνισμού.

Ταξιδεύει με το φακό του, αποκαλύπτοντας όλες τις απόκρυφες πλευρές των γεγονότων, επιδιώκοντας έτσι έναν πνευματικότερο, πιο διαλεκτικό διάλογο με τον κόσμο και τα πράγματα. Έτσι ο τρόπος που τιθασεύει ό,τι του κομίζουν οι αισθήσεις για να το εντάξει στην καλλιτεχνική δημιουργία του, ξεπερνάει μια απλή και τυπική κινηματογραφική λειτουργία. Δε βασίζεται μόνο στο καλλιτεχνικό του ένστικτο. Συνδυάζει με τα προσόντα του εμπνευσμένου καλλιτέχνη και τις γνώσεις του βαθυστόχαστου κινηματογραφιστή, που προετοιμάζει με κάθε σπουδή τις ταινίες του και σχεδιάζει το κάθε πλάνο με ακρίβεια φοβερή, σχολαστική.

Μια αισθητική που δε δυσκολεύεται ο μέσος άνθρωπος να αφομοιώσει και να αποκρυπτογραφήσει τους μυστικούς αναπαλμούς της ψυχής του καλλιτέχνη και να δεχτεί τα βαθύτατα μηνύματά του.

Ο Αιμίλιος Αδαμόπουλος δεν υποκρίνεται, ούτε κάνει επίδειξη επιδεξιότητας και είναι παντελώς απαλλαγμένος από υπερφίαλους και στείρους ακαδημαϊσμούς.

Σε όλα τα έργα του υπάρχει πλούσια η ανθρώπινη ζεστασιά, η αναμφισβήτητη αυθορμησία, το πέρα για πέρα προσωπικό του στυλ, λιτό και απροσποίητο.

Εχει στο ενεργητικό του πολλές ατομικές κινηματογραφικές επιτυχίες. Ένα έργο άξιο που έτυχε γενικής αποδοχής και αναγνώρισης.

Ένα έργο πολύπλευρο που δίκαια τον καθιέρωσε και του χάρισε ξεχωριστή θέση στο χώρο της κινηματογραφικής δημιουργίας.

Τιμή στην πόλη μας που την "υποχρεώνει" να τον αξιοποιήσει για την ανάδειξη και καταξίωση της τοπικής μας κληρονομιάς (Αρχαιολογικός χώρος Βεργίνας, Βυζαντινές εκκλησίες της Βέροιας, Απόστολος Παύλος κ.α.) και όχι μόνο.

Θα θέλατε να μας πείτε με συντομία, στα πλαίσια μιας συνέντευξης, τι σας ώθησε ώστε να ασχοληθείτε με την κινηματογραφική τέχνη; Πότε και πώς ξεκινήσατε ή κάνατε τα πρώτα βήματά σας;

-Γεννήθηκα και πέρασα τα παιδικά μου χρόνια σ' ένα χωριό της Ημαθίας με μια μοναδική θα έλεγα φυσική ομορφιά. Ένα χωριό μέσα στα πυκνόφυλλα δένδρα και τα άγρια φυτά, τους βάτους, τις τσουκνίδες και τα αγριόχορτα. Με μάγευε και με αιχμαλώτιζε τόσο, ώστε ήθελα να φέρω στο φως, μέσα από φωτογραφίες που μιλούν μόνες τους για την ωραιότητα που χάνεται και τις μνήμες.

Ήταν η εποχή που ανακάλυπτα τη ζωή.

Με μια φωτογραφική μηχανή, σπάνιο είδος για την εποχή εκείνη, που μου χάρισε ο θείος μου ο Ηλίας ο Κωνσταντινοπολίτης φωτογράφιζα διαρκώς. Όσο περνούσε ο χρόνος ανακάλυπτα μέσα μου ένα έντονο ενδιαφέρον γι' αυτό που έκανα. Μια ακατανίκητη γοητεία που σημάδεψε αργότερα τη ζωή μου.

Δύσκολα χρόνια, μετά τον εμφύλιο πόλεμο. Θυμάμαι, πηγαίναμε με τα πόδια στη Βέροια στον κινηματογράφο και γυρίζαμε πάλι με τα πόδια βλέποντας διαρκώς "φαντάσματα" στο δρόμο μας.

Τα σημαντικότερα όμως γεγονότα που αφύπνισαν το ενδιαφέρον μου για το φιλμ ήταν αφ' ενός μια ταινία ενός μεγάλου Έλληνα σκηνοθέτη του Ηλία Καζάν και αφ' ετέρου η ταινία του "τέρατος" του κινηματογράφου, του ανεπανάληπτου Μάρλο Μπράντο "ΒΙΒΑ ΖΑΠΑΤΑ". Ήταν ένα φιλμ όπου ένας χωριάτης έγινε επαναστάτης.

Τα πρώτα ενδιαφέροντά μου ήδη είχαν εκδηλωθεί μαζί με τις πρώτες απορίες μου γι' αυτήν την τέχνη. Σήμερα πολλοί φίλοι, μεταξύ αυτών ένας από τους καλύτερους ο γιατρός Τάκης Κασαμπαλής, με αποκαλούν Αιμιλιάνο Ζαπάτα.

Έτσι με την οικονομική βοήθεια ενός θείου μου Βυζαντινού Κωνσταντινοπολίτη σπούδασα πέντε χρόνια στην Ανωτέρα Κρατική Σχολή Κινηματογράφου και Τηλεόρασης του Βερολίνου. Ήταν σταθμός, όχι μόνο για την τέχνη που σπούδασα αλλά και για τις οικογενειακές μου βάσεις.

Στο Βερολίνο γνώρισα και τη γυναίκα μου Βεατρίκη, για την οποία μπορεί να μην μιλάω μερόνυχτα, όπως θα μπορούσα να κάνω για τον κινηματογράφο, όμως ξέρω ένα: ότι μαζί της μπορώ να κλέψω και άγρια άλογα!!!



Τιμηθήκαμε με το 1ο βραβείο "Χρυσή Νεράϊδα" στο 5ο Διεθνές Φεστιβάλ Υποβρύχιας Κινηματογραφίας του Βερολίνου. Τι σημαίνει για σας αυτό;

-Το βραβείο είναι κάτι σαν μια γραμμή τερματισμού. Το να τερματίσεις είναι ο βασικός στόχος σου, δηλαδή να κάνεις μια ταινία, καλή ή κακή. Όταν μετά από πολλά εμπόδια τερματίζεις και πρώτος, έ, είσαι πρώτος. Χαίρεσαι λοιπόν. Είναι ένα καλό συναίσθημα. Λέω πως ήταν μέρος της κανονικής ζωής μου. Εντάξει, στο Φεστιβάλ αυτό το πήραμε εμείς. Θα μπορούσαν να είναι κάποιοι άλλοι στη θέση μας και να χαίρονταν το ίδιο ίσως και περισσότερο. Η δουλειά στο φιλμ είναι συλλογική και έχει πολλούς συνεργάτες. Και εδώ θα προσθέσω κάτι για την όλη ιστορία. Όταν ανεβαίνεις ένα βουνό είσαι ένας καλός ορειβάτης. Πολλοί που δεν έμαθαν να ταλαιπωρούν τους εαυτούς τους σε λένε γραφικό, βλάκα, τρελό, φευγάτο. Εσύ όμως συνεχίζεις να ανεβαίνεις μόνο για σένα. Ξέρεις γιατί το κάνεις και το κάνεις συνειδητά. Και όταν φθάσεις στην κορυφή και είσαι μόνος, χωρίς να σε βλέπει κανείς, νοιώθεις μια αγαλλίαση και μια ικανοποίηση, όμως για εσένα και όχι για τους άλλους. Μόνο για σένα. Και να συμπληρώσω για το αδιέξοδο των προσωπικών συναισθημάτων. Και εγώ, πριν από την ταινία που βραβεύθηκε "ΟΙ ΣΦΟΥΓΓΑΡΑΔΕΣ ΤΗΣ ΚΑΛΥΜΝΟΥ" πήγα σε κάποια σχολή καταδυτών για να μάθω καταδύσεις για να κάνω τις υποβρύχιες λήψεις. Και αυτά όλα μέσα στο χειμώνα με αρκετές ταλαιπωρίες. Ήταν λίγο τρελό όμως πέρασε όπως και τόσα άλλα στη ζωή μας. Οι χαρακτηρισμοί που ανέφερα στο παράδειγμα του ορειβάτη, όταν ήρθε ο τερματισμός, το 1ο δηλαδή βραβείο υποβρύχιας κινηματογραφίας, άλλαξαν και ακούστηκε: τυχερός ο Αιμίλιος... Η σιωπή σε τέτοιες περιπτώσεις είναι χρυσός.

Εχετε πάρει κάποια κρατική επιχορήγηση για το έργο σας; Ακούγεται ότι ο προϋπολογισμός του κέντρου δεσμεύεται σε κάποιους προύχοντες του κινηματογράφου. Αυτό πώς το σχολιάζετε;

-Ως πόντιος στην καταγωγή με την υπερηφάνεια και το σθένος που χαρακτηρίζει τη ράτσα μου, κατόρθωσα να σταθώ σε όλη μου τη ζωή ολόρθος και ολόκληρος και όχι μισοκακόμοιρος και ζητιάνος.

Στο ερώτημά σας με το οποίο θίγετε και παράλληλα προσπαθείτε να ανιχνεύσετε μία άλλη ουσιαστική πλευρά της κινηματογραφικής λειτουργίας στη χώρα μας δεν μπορώ παρά να απαντήσω με το απαιτούμενο θάρρος, ευθέως και χωρίς αμφιταλαντεύσεις.

Δεν πήρα ποτέ καμμία κρατική επιχορήγηση και μάλιστα για μια κινηματογραφική δουλειά που βραβεύτηκε και διαρκώς προβάλλετε από ανεγνωρισμένες κινηματογραφικές εταιρείες του εξωτερικού.

Εδώ στη χώρα μας οι σχέσεις των εκπροσώπων της Πολιτείας του κινηματογράφου και της τηλεόρασης με τους διάφορους δημιουργούς ταλαντούχους ή μη είναι κατά κανόνα "ανορθόδοξες".

Ένα πράγμα κατάλαβα και μου το είπαν και διευθυντικά στελέχη και μπράβο τους. Εδώ για να κρατάς τα βυζιά και να τα αρμέγεις πρέπει να έχεις μπάρμπα στην Κορώνη. Και για ν' ανέβεις πρέπει να γίνεις σαλιγκάρι και να γλύφεις. Εγώ δεν μπορώ. Πονάει η μέση μου.

Τι θα ονομάζαμε σήμερα βαρβαρότητα;

- Οσα και να πει κανείς πολύ λίγα θα πει. Επιγραμματικά μόνο θα προσπαθήσω να απαντήσω. Βαρβαρότητα σήμερα ονομάζουμε τη γενικευμένη διαφθορά και εξαθλίωση της πολιτικής, κοινωνικής και πνευματικής μας ζωής, έτσι όπως την κατάντησαν διάφοροι οικονομικοί παράγοντες, που αγνοώντας κάθε αξία, ιδέα και αρχή, επιδιώκουν το αλόγιστο κέρδος.

Οσον αφορά την τέχνη, κυρίως στο χώρο του κινηματογράφου και της τηλεόρασης, βλέπουμε σήμερα, σε πολλές περιπτώσεις, να χρησιμοποιείται από μεγάλα οργανωμένα συμφέροντα ως μέσο εξάσκησης βίας και εθισμού των πολιτών και ιδιαίτερα των νέων σε φρικτά θεάματα πολέμων, πορνείας, ναρκωτικών και διαφόρων ανατριχιαστικών μεταφυσικών φαινομένων.

Ετσι διαμορφώνεται η συνείδηση του ανθρώπου που δε σέβεται πλέον και τις πιο βασικές αξίες της ζωής.

Μια συνείδηση με φόβους, ψυχώσεις, φαντασιώσεις και αποξένωση από την πραγματικότητα και την αλήθεια.

Ανίκανος πλέον ο άνθρωπος κρίνει να δέχεται ό,τι του σερβίρουν. Γίνεται ξέφρενος καταναλωτής και αντικείμενο κάθε είδους εκμετάλλευσης.

Τι σημαίνει για σας το να είναι κανείς Έλληνας στο σημερινό κόσμο; Τι μας διαφοροποιεί από τους άλλους λαούς;

-Το να είναι κάποιος Ελληνας στο σημερινό κόσμο είναι πολύ σημαντικό, γιατί ο Θεός τον ενέταξε σε μια προνομιούχα φυλή που πάντα μεγαλούργησε σε όλες τις φάσεις της ιστορικής της διαδρομής.

Αισθάνομαι υπερήφανος ως Ελληνας και η υπερηφάνεια μου αυτή δεν είναι σοβινισμός, αλλά βαθιά εκτίμηση για ένα σύστημα που δημιούργησε πανανθρώπινες διαχρονικές αξίες. Γιατί οι Ελληνες ήταν εκείνοι που έβαλαν τα θεμέλια για μια ανθρώπινη κοινωνία, στην οποία στηρίχθηκαν οι πολιτικές μεταρρυθμίσεις και οι κοινωνικές αλλαγές ως τις μέρες μας.

Γιατί οι Ελληνες γεννημένοι σε ένα ήπιο κλίμα ανέπτυξαν έναν διαφορετικό άνθρωπο με χαρακτηριστικά την τόλμη, τον ηρωϊσμό, την έρευνα, την αίσθηση της ελευθερίας και του δικαίου. Όλα αυτά συνέθεσαν έναν χαρακτήρα ανθρωποκεντρικό, έτοιμο να θυσιαστεί για το γενικό καλό.

Και θέλω να τονίσω ότι ο σημερινός κόσμος για να λυτρωθεί από την αναμφισβήτητη εξαθλίωσή του η μόνη ελπίδα είναι να θεμελιώσει μια νέα πορεία που θα βασίζεται στις αρχές, τις αξίες και το πνεύμα του Ελληνικού πολιτισμού.

Τι διαφοροποιεί εμάς τους Ελληνες από τους άλλους λαούς; Στο ερώτημα αυτό θα απαντήσω με ένα χαρακτηριστικό παράδειγμα. Όταν οι Φαραώ έκτιζαν για τους ίδιους τις επιβλητικές πυραμίδες και οι βασιλείς της Περσίας τα πολυτελή παλάτια στο όνομά τους οι Ελληνες έκτιζαν γυμναστήρια, θέατρα, δικαστήρια και αγορές για τους πολίτες τους.

Ποιο είναι το τελικό μήνυμα της συζήτησής μας;

- Σήμερα ο κινηματογράφος δυσκολεύεται να καταλάβει και πάλι τη θέση ή την αξία που είχε στο παρελθόν.

Το βασικό μήνυμα είναι ότι στον πολύπλοκο αυτόν κόσμο το δίλημμα είναι μεγάλο, όχι μόνο για τον κινηματογράφο αλλά και για όλες τις άλλες τέχνες.

Το κράτος που δυστυχώς δεν έχει αποτελεσματική πολιτιστική λειτουργία και αδυνατεί να ανταποκριθεί στις ευθύνες του οφείλει να υποβοηθά με τη δημιουργία των συνθηκών, των θεσμών και των μηχανισμών που θα επιτρέπουν στην άνθιση της κινηματογραφικής λειτουργίας, αλλά και στη δημιουργία της αναγκαίας διαλεκτικής σχέσης με τον πολίτη.

Απαιτείται πίστη στη τέχνη και αγάπη στον άνθρωπο, για να τον βοηθήσουν να πλησιάσει καλύτερα τον κόσμο μας και τους καιρούς μας.

Απαιτείται αξιοκρατία, συνέπεια και ειλικρίνεια στην αξιολόγηση των καλλιτεχνικών δημιουργημάτων, γιατί η τέχνη δεν είναι κάποια απασχόληση, αλλά ανάγκη ζωής.

Η συζήτησή μας ήταν μια πολύ ενδιαφέρουσα και γόνιμη συζήτηση, γιατί μας οδήγησε σε μια σφαιρική και σε βάθος εξέταση των προβλημάτων που αντιμετωπίζει ο κινηματογράφος και η κοινωνία των συνανθρώπων.

ΒΙΟΓΡΑΦΙΚΟ ΣΗΜΕΙΩΜΑ

Μια συνομιλία με έναν κινηματογραφιστή μπορεί να έχει ιδιαίτερο ενδιαφέρον άμα πρόκειται για έναν καλλιτέχνη που μοιράζεται για πάνω από 30 τόσα χρόνια ανάμεσα στην Ελλάδα, τη Γερμανία και την Αυστρία.

Γεννήθηκε στο Κυδονοχώρι της Ημαθίας, έζησε όμως και μεγάλωσε στη Βέροια. Σήμερα μένει μόνιμα στη Θεσσαλονίκη.

Το 1973 αποφοίτησε από την Ανωτέρα Κρατική Σχολή Κινηματογράφου της Γερμανίας, ύστερα από πέντε χρόνια σπουδών.

Ασχολήθηκε με όλα τα είδη του κινηματογράφου και της τηλεόρασης και συνεργάστηκε με μεγάλη επιτυχία με τις πιο γνωστές γερμανικές κινηματογραφικές εταιρείες.

Εχει στο ενεργητικό του μια πλούσια δραστηριότητα σε δεκάδες βιομηχανικά και διαφημιστικά φιλμ, τηλεοπτικές σειρές και φιλμ ντοκιμαντέρ, που έτυχαν της κοινής αποδοχής και αναγνώρισης. Τα περισσότερα από αυτά με ελληνικά θέματα αποσκοπούν στη διάδοση και προβολή του Ελληνικού πολιτισμού.

Το 1981 με το φιλμ "οι σφουγγαράδες της Καλύμνου" κέρδισε το πρώτο βραβείο υποβρύχιας κινηματογραφίας στο 5ο Διεθνές Φεστιβάλ του Βερολίνου (χρυσή νεράϊδα).

Σήμερα προετοιμάζει το γύρισμα δύο σειρών ντοκυμαντέρ. Η μια με τον τίτλο "Τα πετροχελίδονα της Ελλάδας" και η άλλη με τον τίτλο "Τα βήματα του Απόστολου Παύλου".

Νέο αρχαιολογικό μουσείο

Βρήκαν στέγη οι σημαντικές αρχαιότητες του Έβρου



Τα σημαντικά αρχαιολογικά ευρήματα του Έβρου, που προς το παρόν βρίσκονται διάσπαρτα σε διάφορα σημεία, από αρχαιολογικές συλλογές ώς και διαμερίσματα πολυκατοικιών, πρόκειται να στεγάσει το νέο Αρχαιολογικό Μουσείο Αλεξανδρούπολης, η προμελέτη του οποίου εγκρίθηκε από το Κεντρικό Αρχαιολογικό Συμβούλιο.

Όπως αναφέρει το Βήμα, το μουσείο πρόκειται να ανεγερθεί έξω από την πόλη, απέναντι από το άλσος της Γιορτής του Κρασιού και θα έχει συνολικό εμβαδόν 3.515 τ.μ., εκ των οποίων οι εκθεσιακοί χώροι θα καταλαμβάνουν 590 τ.μ.

Το κτίριο θα διαθέτει μεγάλο υπόγειο για τη λειτουργία των αποθηκών και εργαστηρίων, αίθουσα πολλαπλών χρήσεων, βιβλιοθήκη, αναψυκτήριο, πωλητήριο κ.λπ. Για την ολοκλήρωση, ωστόσο, του έργου απαιτείται η ένταξή του στο Γ' ΚΠΣ, καθώς ο προϋπολογισμός του είναι 2 εκατ. ευρώ.

Το μουσείο θα στεγάσει ευρήματα των ανασκαφών από τη Μάκρη, από τα νεκροταφεία των μεγαλιθικών τάφων της Ρούσσας και από τα νεκροταφεία της Μεσημβρίας, τα χάλκινα αντικείμενα από τον ταφικό τύμβο της Τραϊανούπολης και από άλλους ταφικούς τύμβους του Νομού Εβρου.

Στους χώρους του θα εκτεθούν, επίσης, πολλά τυχαία ευρήματα, κυρίως γλυπτά και επιγραφές από διάφορες θέσεις του νομού.



Αλλη μία καταξίωση

Στα αραβικά θα κυκλοφορήσει «Ο βίος του Ισμαήλ Φερίκ Πασά» της Ρέας Γαλανάκη

Στην αραβική γλώσσα κυκλοφόρησε το μυθιστόρημα της Ρέας Γαλανάκη «Ο βίος του Ισμαήλ Φερίκ Πασά - Spina nel Cuore» με πρωτοβουλία και δαπάνη του Ελληνικού Ιδρύματος Πολιτισμού (παράρτημα Αλεξάνδρειας). Την έκδοση και διακίνηση του βιβλίου στον αραβικό κόσμο ανέλαβε ο μεγάλος εκδοτικός οργανισμός Αλ Αχράμ του Καΐρου.

Μεταφραστής είναι ο Μοχάμεντ Χάμντι Ιμπραχίμ, γνωστός ελληνιστής και μεταφραστής, καθηγητής στη Φιλοσοφική Σχολή του Καΐρου και βραβευμένος με το Εθνικό Βραβείο της Αιγύπτου και με το βραβείο Καβάφη, ο οποίος υπογράφει και την εμπεριστατωμένη εισαγωγή που περιλαμβάνεται στην αραβική έκδοση.

Το αραβόφωνο κοινό έχει την ευκαιρία να γνωρίσει την αληθινή ιστορία του Έλληνα που -παιδί ακόμα- αιχμαλωτίστηκε στο χωριό του στην Κρήτη και έφθασε στην Αίγυπτο, για να γίνει μουσουλμάνος αξιωματούχος και να επιστρέψει τελικά στην Κρήτη, για να καταστείλει την εξέγερση του 1866-68, αντιμετωπίζοντας υπό δραματικές συνθήκες όλο τον εσωτερικό διχασμό.



Από το 1989 «Ο βίος του Ισμαήλ Φερίκ Πασά» έχει γνωρίσει αλλεπάλληλες εκδόσεις στα ελληνικά, έχει μεταφρασταί στη γαλλική, την αγγλική, την τουρκική, τη βουλγαρική, την ολλανδική και τη γερμανική γλώσσα, ενώ σύντομα θα κυκλοφορήσει και στην εβραϊκή.

Είναι το πρώτο ελληνικό μυθιστόρημα που η UNESCO αποφάσισε να εντάξει το 1994 στη «Συλλογή αντιπροσωπευτικών έργων», μια σειρά με επιλεγμένα βιβλία που ανταποκρίνονται στα ιδεώδη της.

Το Ελληνικό Ίδρυμα Πολιτισμού, στο πλαίσιο της πολιτικής του για τη διάδοση του ελληνικού βιβλίου, πρόκειται να συνεχίσει τη συνεργασία με τον εκδοτικό οίκο Αλ Αχράμ. Από την αιγυπτιακή πλευρά υπάρχει ενδιαφέρον για την πρόταση του Παραρτήματος Αλεξανδρείας να αναλάβει νέα έκδοση της σειράς των γνωστών και κατάξιωμένων μεταφράσεων που είχε φροντίσει ο Κωστής Μοσκώφ, αλλά δεν είχαν διακινηθεί στο ευρύ κοινό.

Πρώτα βιβλία στον κατάλογο της εκδοτικής συνεργασίας θα είναι τα «Ποιήματα» του Καβάφη και η «Ανθολογία Νεοελληνικής Ποίησης», κλασικά έργα του γνωστού μεταφραστή από τα ελληνικά και μελετητή της ελληνικής λογοτεχνίας δόκτορος Ναΐμ Αττία.



Δημοτική Κεντρική Βιβλιοθήκη Βέροιας

ΡΗΓΑΣ ΦΕΡΑΙΟΣ: Ο ΦΛΟΓΕΡΟΣ ΑΠΟΣΤΟΛΟΣ ΚΑΙ ΜΕΓΑΛΟΣ ΕΘΝΕΓΕΡΤΗΣ

"Κάλλιο 'ναι μιας ώρας ελεύθερη ζωή παρά σαράντα χρόνια σκλαβιά και φυλακή" Ρ. Φεραίος



Γράφει ο Παπαδόπουλος Ι.Παναγιώτης, φιλόλογος - καθηγητής

Α΄ ΜΕΡΟΣ

Ποτέ δε σταμάτησαν μετά την άλωση της Κωνσταντινούπολης στα χρόνια της Τουρκοκρατίας, οι Έλληνες να επιδιώκουν την ελευθερία τους. Πολλές ήταν οι λαϊκές παραδόσεις που κυκλοφορούσαν το διάστημα εκείνο κρυφά για το "μαρμαρωμένο βασιλιά" που θα ζωντάνευε πάλι και θα κυρίευε την πόλη και την Αγία Σοφία. Με αυτές τις παραδόσεις γαλουχήθηκαν οι Έλληνες και προετοιμάζοντο για το μεγάλο ξεσηκωμό. Βέβαια οι πνευματικοί του ηγέτες και οι λόγιοι τον εγκατέλειψαν και κατέφυγαν στη δύση για να σωθούν μετά την άλωση.

Η δυστυχισμένη Ελλάδα για 150 χρόνια έμεινε στο σκοτάδι χωρίς πνευματικούς οδηγούς. Τότε δημιουργήθηκε ο θρύλος του κρυφού σχολείου που θέλει τον ιερέα να μαζεύει στην εκκλησία τα σκλαβόπουλα να τα δίνει θάρρος και κουράγιο με προφητικά λόγια. "Μη σκιάζεστε στα σκότη. Η ελευθεριά σαν της αυγής το φεγγοβόλο αστέρι, της νύχτας το ξημέρωμα θα φέρει" (Ι. Πολέμης).

Τις τελευταίες δεκαετίες του 18ου αιώνα οι προσπάθειες για την εθνική αναγέννηση εντάθηκαν περισσότερο. Σ' αυτό συνέβαλαν οι επαναστατικές ιδέες της Γαλλικής επανάστασης (1789) περί ισότητας, ελευθερίας και των δικαιωμάτων του ανθρώπου. Είχαν ξεπεράσει οι ιδέες εκείνες τα σύνορα της Γαλλίας και διεδίδοντο με ταχύτητα στην Ελλάδα και τα κράτη της Ευρώπης.

Στην αφύπνιση όμως του Ελληνισμού, λίγο πριν από την επανάσταση, βοήθησαν περισσότερο τα εθνεγερτικά κηρύγματα του Ρ. Φεραίου. Ο ιστορικός Διονύσιος Κόκκινος γράφει για τον Ρ. Φεραίο: "Η προσωπική του ιστορία φαντάζει ως σύμβολο του Ελληνικού δράματος, της ανάπτυξης, του έθνους, της συνειδήσεως των αναγκών της αποφάσεώς του ή να ελευθερωθεί ή να πεθάνει" και λίγο παρά κάτω σημειώνει: "Ό,τι είχε σπαρεί στην εθνική ψυχή κατά τους φοβερούς αιώνες της δουλείας, γονιμοποιήθηκε στην ψυχή του Ρήγα (1). Ένας άλλος σύγχρονος λογοτέχνης γράφει στο βιβλίο του: "κήρυκας και προφήτης του μεγάλου ξεσηκωμού που έμελλε να συνεγείρει το Έθνος, σελαγίζει μεσ' τα άδυτα της Εθνικής συνείδησης, ντυμένος στην αίγλη του μάρτυρα. Είναι ο ευσυγκίνητος δέκτης που ζει την Πανελλήνια λαχτάρα της Ελευθερίας, που έχει κάνει συνείδησή του εκείνο το μελλοντικό και το αόριστο που ενοούσαν οι Ρωμιοί στις κουβέντες τους, όταν μιλούσαν για το "ποθούμενο" (2).



Ρήγας Φερραίος

Το συνωμοτικό σχέδιο που συνέλαβε η μεγάλη μορφή του Ρήγα δεν ήταν μόνο επαναστατικό αλλά και πολιτικό με πρωτοποριακές ιδέες για την εποχή του. Πίστευε στη συνεργασία όλων των λαών της Βαλκανικής χερσονήσου για επανάσταση εναντίον της Τουρκίας (ακόμη και των Τούρκων) και τη δημιουργία ανεξαρτήτου ομοσπονδιακού κράτους υπό την ηγεσία των Ελλήνων. Για το σκοπό αυτό σχημάτισε μια μυστική εταιρία από έμπιστους Έλληνες για τη διάδοση των ιδεών του. Ήξερε ο μεγάλος βάρθος της ελευθερίας ότι "για να αφυπνιστούν οι Ελληνικές ψυχές, χρειάζονται βιβλία, μηνύματα και ενθουσιασμός. Χρειάζονται συνθήματα, ποιήματα, τραγούδια που να αγγίζουν τις καρδιές. "Και αυτό το πετυχαίνει ο Ρήγας με το θούριό του, που είναι ένα ποιητικό προσκλητήριο, ένα εμβατήριο κατά της σκλαβιάς, ένα τραγούδι που σαλπίζει ξεσηκωμό και αναδεικνύεται έτσι σε μεγάλο λαϊκό διαφωτιστή" (3).

Ο Ρήγας Φεραίος Βελεστινλής, το πραγματικό του όνομα ήταν Αντώνιος Κυριαζής. Ο ίδιος βέβαια υπέγραφε ως Ρήγας Βελεστινλής ή Θεσσαλός για να τιμήσει τη γενέτειρά του. Το 1998 είχε χαρακτηριστεί ως "έτος Ρήγα Φεραίου" για την Ελλάδα και τα Βαλκάνια. Πνεύμα δυνατό και φιλελεύθερο. Ήταν ένας φλογερός δάσκαλος και ακούραστος αγωνιστής της Ρωμιοσύνης, γι' αυτό και η πατρίδα μας τον τίμησε για τα διακόσια χρόνια από το τραγικό του θάνατο στο Βελιγράδι το 1798. Καταγόταν από εύπορη οικογένεια. Ο πατέρας του είχε μεγάλη περιουσία σε κτήματα, μαγαζιά, χάνια, υφαντήρια και γιδοπρόβατα. Ο Ρήγας ήταν ένα πλουσιόπαιδο της εποχής του. Από μικρό παιδί οι γονείς του τον έστειλαν να σπουδάσει στη Ζαγορά του Πηλίου γιατί εκεί λειτουργούσε το καλύτερο σχολείο της εποχής του. Ο Ρήγας εκεί γνώρισε πολύ καλούς δασκάλους και πήρε την καλύτερη μόρφωση για την εποχή εκείνη. Στην μικρή ηλικία των 12 χρόνων γνώρισε την εκδικητική μανία των Τούρκων εξαιτίας της επανάστασης των Ορλώφ (1796-1774). Στο σχολείο αυτό έμεινε μέχρι την ηλικία των 18 χρόνων. Λέγεται μάλιστα ότι μετά την αποφοίτησή του παρέμεινε για κάποιο χρονικό διάστημα στο ίδιο σχολείο και ως δάσκαλος. Αξίζει να σημειωθεί ότι τα πρώτα του γράμματα τα διδάχθηκε από κάποιον κληρικό από τον οποίο έμαθε "πόσο φοβερά είναι τα δεινά της σκλαβιάς".

Η δίψα του Ρήγα για μόρφωση είναι πολύ μεγάλη. Διαβάζει κάθε βιβλίο βρίσκεται στα χέρια του. Γρήγορα του δημιουργήθηκε η αντίληψη ότι η αφύπνιση και ο μεγάλος ξεσηκωμός θα προέλθει από τη μόρφωση και την παιδεία του λαού. Ο Ρήγας μη ανεχόμενος την προσβολή του Τούρκου Αγά, αναγκάστηκε να καταφύγει στο Άγιον Όρος και από εκεί στην Κωνσταντινούπολη. Εκεί θα γνωρίσει τον Αλέξανδρο Υψηλάντη στο γραφείο του οποίου θα εργασθεί για κάποιο χρονικό διάστημα ως γραμματέας.

Το 1786 ο Ρήγας Φεραίος θα εγκατασταθεί στο Βουκουρέστι όπου προσλαμβάνεται ως γραμματέας του μεγάλου άρχοντα Βραγκοβάνου. Εκεί ο φλογερός επαναστάτης θα γνωρίσει μεγάλες πολιτικές προσωπικότητες που θα τον βοηθήσουν να πραγματοποιήσει τα μεγάλα του οράματα για την πατρίδα. Εκεί θα του δοθεί ευκαιρία να γνωρίσει τους ορθόδοξους λαούς της περιοχής εκείνης και τις συνθήκες των βαλκανικών λαών που ζουν κάτω από την τουρκική τυραννία.

Στο Βουκουρέστι ο Ρήγας θα επικοινωνήσει με γάλλους διανοουμένους, θα μάθει την γαλλική γλώσσα και θα μεταφράσει πολλά γαλλικά βιβλία στην Ελληνική γλώσσα για να βοηθήσει έτσι την ελληνική παιδεία.

Γρήγορα θα δεχτεί μέσα από τα βιβλία τις επαναστατικές ιδέες της Γαλλίας οι οποίες θα τον επηρεάσουν στη δημιουργία των βασικών του αρχών για τα δικαιώματα των λαών. Βασικός του σκοπός παραμένει πάντοτε η ενίσχυση του πνεύματος της εξέγερσης κατά της τυραννίας.

Κάνει πολλά ταξίδια στην μικροπολιτική Ελλάδα, στη Βενετία, την Τεργέστη και τέλος στη Βιέννη. Εκεί θα γνωρίσει πολλούς έλληνες των γραμμάτων και του εμπορίου. Ο καθηγητής Απ. Βακαλόπουλος γράφει στο βιβλίο του: "Τον Αύγουστο του 1786, έρχεται και δρα στη Βιέννη, εμπνεόμενος από ένα μεγάλο επαναστατικό πρόγραμμα. Μυεί στα σχέδιά του πολλούς από τους εκεί έλληνες σπουδαστές και εμπόρους οι περισσότεροι από τους οποίους κατάγονται από την Καστοριά και τη Σιάτιστα. Κάνει συγκεντρώσεις των μυημένων στο διαμέρισμά του, καθώς και στα φιλικά του σπίτια και εκθέτει με θερμότητα τα σχέδιά του... και ψάλλει μαζί τους το "θούριο" (4).

Περί τα τέλη του 1797 αποφασίζει να ταξιδέψει στην Τεργέστη και από εκεί στην Ελλάδα. Όλο το έντυπο υλικό με επαναστατικό περιεχόμενο, το οποίο έστειλε, κατά λάθος έπεσε στα χέρια της αυστριακής αστυνομίας. Στις 19 Δεκεμβρίου 1797 όταν έφτασε ο Ρήγας στην Τεργέστη μαζί με τον πατριώτη του Χρυσόστομο Περραιβό συλλαμβάνεται και φυλακίζεται.

Στις 5 Φεβρουαρίου 1798 μεταφέρεται για ανακρίσεις στη Βιέννη και από εκεί στο Βελιγράδι. Τη νύχτα της 24 προς 25 Ιουνίου 1798 μια μεγάλη ρωμαλέα μορφή του νεότερου Ελληνισμού βρίσκει μαρτυρικό θάνατο μαζί με τους συντρόφους του.

Βιβλιογραφία

1. Ιστορία του Ελλ. Έθνους Δ. Κόκκινος τ.Β΄
2. Μεγάλη Ελλ. Ποιητική Ανθολογία τ.Γ΄
3. Εικονογρ. Ιστορία τ.356 (1998)
4. Ν. Ελλ. Ιστορία (1204-1985) Α. Βακαλόπουλος

ΧΡΗΣΤΟΣ ΖΑΧΑΡΙΔΗΣ
• Ψευδοροφές
• Επενδύσεις
• Χωρίσματα
• Γυψοσανίδες

ΒΕΡΟΙΑ - Τηλ. (23310) 25.118, 71.480
Κιν. 6978 527.122, 6947 723.287

Επισκευές τηλεοράσεων
Δορυφορικές & Επίγειες κεραίες
Συστήματα Ασφαλείας
ΓΙΑΝΝΗΣ ΓΙΑΝΝΗΣ
Ηλεκτρονικός
ΤΗΛ.: 23310 72644 ΚΙΝ.: 6973 738563
ΕΜΜΑΝΟΥΗΛ ΠΑΠΠΑ 27 ΒΕΡΟΙΑ Τ.Κ. 59100

ΔΙΑΚΟΣΜΗΤΙΚΕΣ ΤΟΠΟΘΕΤΗΣΕΙΣ
ΠΕΤΡΑΣ ΚΑΒΑΛΑΣ - ΠΗΛΙΟΥ - ΚΑΡΥΣΤΟΥ
ΕΠΕΝΔΥΣΕΙΣ ΕΞΩΤΕΡΙΚΩΝ - ΕΣΩΤΕΡΙΚΩΝ ΧΩΡΩΝ
ΧΡΗΣΤΟΣ Μ. ΠΙΣΤΟΦΙΔΗΣ
Τηλ. Επικ. 23310 - 65370, κιν. 6944 - 327924

TSIFLIDIS SECURITY
ΒΕΝΙΖΕΛΟΥ 78 ΒΕΡΟΙΑ

ΚΕΝΤΡΟ ΛΗΨΗΣ ΣΗΜΑΤΩΝ
• ΠΕΡΙΠΟΛΙΑ ΜΕ ΑΥΤΟ
• ΦΥΛΑΞΗ ΕΠΙΧΕΙΡΗΣΕΩΝ
• ΣΠΙΤΙΩΝ - ΚΑΤΑΣΤΗΜΑΤΩΝ
• ΑΜΕΣΗ ΕΠΕΜΒΑΣΗ
ΕΜΠΟΡΙΑ & ΔΙΑΘΕΣΗ ΠΡΟΙΟΝΤΩΝ
• ΣΥΣΤΗΜΑΤΑ ΣΥΝΑΓΕΡΜΩΝ
• ΚΑΜΕΡΕΣ ΠΑΡΑΚΟΛΟΥΘΗΣΗΣ
• ΠΥΡΑΝΙΧΝΕΥΣΗ
• ΠΥΡΑΣΦΑΛΕΙΑ
24 ΩΡΕΣ ΚΟΝΤΑ ΣΑΣ
Διαθέτουμε και Πυροσβεστικά
tsiflidis@otenet.gr

Δημόσια Κεντρική Βιβλιοθήκη Βέροιας

Η «πρωτιά» στους Κύπριους

Χωρίς ζώνη και με το κινητό ανά χείρας οι Έλληνες οδηγοί, βάσει έρευνας της Eurostat



Οι Έλληνες συγκαταλέγονται στους Ευρωπαίους πολίτες που θεωρούν ότι δεν είναι απαραίτητο να φορούν ζώνη ασφαλείας εάν οδηγούν προσεκτικά.

Παράλληλα, αναγνωρίζουν σε ποσοστό μεγαλύτερο από το μέσο κοινοτικό όρο ότι κάνουν χρήση του κινητού τηλεφώνου κατά την οδήγηση.

Τα συμπεράσματα αυτά προκύπτουν από έρευνα της Ευρωπαϊκής Επιτροπής για την οδική ασφάλεια στα κράτη-μέλη της Ευρωπαϊκής Ένωσης. Στην Ελλάδα η έρευνα πραγματοποιήθηκε την περίοδο14 Νοεμβρίου - 17 Δεκεμβρίου 2003.

Η δημοσιοποίηση των σχετικών αποτελεσμάτων συμπίπτει με την ανακοίνωση της Κομισιόν για τη χορήγηση 1,4 εκατ. ευρώ σε ενημερωτικές εκστρατείες στα κράτη-μέλη για την ευαισθητοποίηση της κοινής γνώμης σχετικά με την πρόληψη τροχαίων ατυχημάτων και τη χρήση της ζώνης ασφαλείας.

Ειδικότερα, όπως επισημαίνεται στην έρευνα, το 32% των ερωτηθέντων στη χώρα μας δηλώνει ότι δεν είναι απαραίτητο να φορά ζώνη ασφαλείας εάν οδηγεί προσεκτικά. Πρόκειται για ένα από τα υψηλότερα ποσοστά στην ΕΕ. Την πρώτη θέση κατέχει η Κύπρος με 34% και ακολουθούν η Κροατία με 33% και η Ελλάδα με τη Σλοβακία (από 32%).

Ο μέσος κοινοτικός όρος είναι 19%. Πιο πειθαρχημένοι στο θέμα τη ζώνης ασφαλείας εμφανίζονται οι Φινλανδοί με 5%, οι Δανοί με 7% και οι Γερμανοί με 8%.

Από την ίδια έρευνα προκύπτει ακόμη ότι το 35% των ερωτηθέντων στη χώρα μας παραδέχεται ότι τηλεφωνεί τουλάχιστον μία φορά την ημέρα από το κινητό εν ώρα οδήγησης. Προηγούνται οι Κύπριοι με 46% και οι Εσθονοί με 45%, ενώ τα μικρότερα ποσοστά παρατηρούνται στη Γαλλία με 12% και τη Μεγάλη Βρετανία με 14%.

Ο μέσος κοινοτικός όρος είναι 28%. Εξάλλου, στην Ελλάδα το 14% των ερωτηθέντων δηλώνει ότι κατά την τελευταία τριετία έχει πληρώσει πρόστιμο για υπέρβαση ταχύτητας. Το υψηλότερο ποσοστό παρατηρείται στην Ολλανδία με 46% και το χαμηλότερο στη Γαλλία με 8%. Ο μέσος κοινοτικός όρος είναι18%.

Παράλληλα, το 16% των ερωτηθέντων στην Ελλάδα δηλώνει ότι έχει υποβληθεί σε αλκοτέστ κατά την τελευταία τριετία. Το υψηλότερο ποσοστό διαπιστώνεται στην Εσθονία με 27% και το χαμηλότερο στην Ιταλία με 3%. Ο μέσος κοινοτικός όρος είναι 15%.

Όπως αναφέρει η Επιτροπή, 46.700 άτομα έχασαν τη ζωή τους το 2003 στους κοινοτικούς δρόμους, ενώ οι τραυματίες από τροχαία ατυχήματα ήταν περίπου δύο εκατομμύρια. Στόχος της Κομισιόν είναι να μειωθούν τα θύματα από τροχαία ατυχήματα κατά το ήμισυ μέχρι το 2010.

Υπολογίζεται ότι στην Ευρωπαϊκή Ένωση περίπου το 60-80% των οδηγών και συνοδηγών φορούν ζώνη ασφαλείας, ενώ για τα πίσω καθίσματα τα ποσοστό μειώνεται σε 50%.

Καθησυχάζει το ΙΓΜΕ

Ασφαλής η Ελλάδα από ενδεχόμενο εκδήλωσης τσουνάμι κατά τα επόμενα 50 χρόνια



Την εκτίμηση ότι για τα επόμενα πενήντα χρόνια δεν αναμένεται η εκδήλωση μεγάλου παλιρροϊκού κύματος (τσουνάμι) στον ελλαδικό θαλάσσιο χώρο έκανε, σε συνέντευξη Τύπου, η διοίκηση του Ιδρύματος Γεωλογικών και Μεταλλευτικών Ερευνών (ΙΓΜΕ).

Συγκεκριμένα, από μελέτη που έγινε το 1992 - 1995 από το ΙΓΜΕ σε συνεργασία με το Γεωδυναμικό Ινστιτούτο του Αστεροσκοπείου Αθηνών, προέκυψε ότι μεγάλες κατολισθήσεις που μπορεί να οδηγήσουν σε τσουνάμι συμβαίνουν στις περιοχές του Αργολικού κόλπου και της λεκάνης της Αμοργού ανά 100 χρόνια και στις υπόλοιπες περιοχές ανά 500 χρόνια.

Το πιο πρόσφατο παλιρροϊκό κύμα δημιουργήθηκε στις 9 Ιουλίου του 1956 στην Αμοργό, από υποθαλάσσιο σεισμό μεγέθους 7,5 Ρίχτερ, είχε ύψος 20 μέτρα και έγινε αισθητό σε όλο το Νότιο Αιγαίο και την Κρήτη.

Ιστορικά, οι θαλάσσιες περιοχές όπου έχουν δημιουργηθεί παλιρροϊκά κύματα, είναι η ελληνική τάφρος νότια της Κρήτης, η λεκάνη της Κρήτης, το ηφαιστειακό τόξο της Σαντορίνης και το Βόρειο Αιγαίο με τη θάλασσα του Μαρμαρά.

Ο γενικός διευθυντής του ΙΓΜΕ Κ.Μελάς και οι αρμόδιοι διευθυντές παρουσίασαν τις δραστηριότητες του Ινστιτούτου που σχετίζονται με τις φυσικές καταστροφές. Οι επισημάνσεις του Ινστιτούτου ανά τομέα δράσης αφορούν:

- Σεισμούς: Επισημάνθηκε η ανάγκη εκπόνησης μικροζωνικών μελετών ανά Δήμο, όπου θα αποτυπώνονται τα ιδιαίτερα χαρακτηριστικά του εδάφους για να καθορίζονται με βάση αυτά οι προδιαγραφές κατασκευής των ιδιωτικών και δημόσιων έργων.

- Ηφαίστεια: Στην Ελλάδα υπάρχουν δύο ενεργά (Σαντορίνη, Μέθανα) και δύο δυνητικά ενεργά (Νίσυρος, Μήλος). Ως ενεργά ορίζονται τα ηφαίστεια στα οποία έχουν γίνει εκρήξεις τα τελευταία 10.000 χρόνια. Το ηφαίστειο της Σαντορίνης παρακολουθείται συνεχώς και τα στοιχεία δείχνουν ότι βρίσκεται σε κατάσταση ηρεμίας. Στη Νίσυρο βρίσκεται σε εξέλιξη ανάλογο πρόγραμμα που θα ολοκληρωθεί το 2006, τα πρώτα στοιχεία όμως δείχνουν ότι επίσης βρίσκεται σε κατάσταση ηρεμίας. Στα Μέθανα και τη Μήλο δεν υπάρχει πρόγραμμα παρακολούθησης, όμως ο ηφαιστειακός κίνδυνος στην περιοχή εκτιμάται ότι είναι χαμηλός.

- Κατολισθήσεις - καθιζήσεις: Έρχονται στην επικαιρότητα με αφορμή τις ζημιές που γίνονται σε δημόσια έργα, π.χ. στην εθνική οδό Αθηνών - Λαμίας, στη Μαλακάσα ή στην εθνική Τρίπολης - Καλαμάτας που παραμένει κλειστή. Διευκρινίστηκε ότι οι μελέτες για τη χάραξη των συγκεκριμένων έργων δεν έγιναν από το ΙΓΜΕ και ότι καταρτίσθηκαν με γνώμονα την κατασκευή δρόμων μικρότερου πλάτους από αυτούς που τελικά κατασκευάσθηκαν. Οι περισσότερες και μεγαλύτερες κατολισθήσεις που εκδηλώθηκαν ή εκδηλώνονται στον ελληνικό χώρο, εντοπίζονται κυρίως στην Κεντρική και Δυτική Ελλάδα.

- Υπόγεια νερά: Υπάρχει δίκτυο παρακολούθησης της ποσότητας και ποιότητας των νερών, σε 500 σημεία της χώρας. Τα βασικά προβλήματα που προκύπτουν, είναι η ρύπανση από αζωτούχα λιπάσματα και η υφαλμύρωση, που προκαλείται από την υπεράντληση και την είσοδο θαλασσινού νερού στους υπόγειους υδροφόρους ορίζοντες. Σε ό,τι αφορά τη ρύπανση, επισημάνθηκε ότι έχουν ήδη ληφθεί μέτρα περιορισμού της χρήσης των λιπασμάτων στις αγροτικές καλλιέργειες.

Επεκτείνονται οι έλεγχοι

Στις μισές χώρες της ΕΕ εξαπλώνεται το διατροφικό σκάνδαλο με το ερυθρό του Σουδάν



Συνολικά έντεκα χώρες της ΕΕ είχαν εισάγει από τη Βρετανία παρτίδες έτοιμης σάλτσας που είχαν νοθευτεί από παραγωγούς τσίλι με την πιθανώς καρκινογόνο χρωστική ουσία Σουδάν 1 (ερυθρό του Σουδάν), ανακοίνωσε η Ευρωπαϊκή Επιτροπή. Είναι ήδη γνωστό ότι η Ελλάδα είναι μια από τις χώρες αυτές.

Οι χώρες όπου πιθανώς ή σίγουρα κατέληξε η χρωστική διεξάγουν ήδη ελέγχους και η Κομισιόν ανακοίνωσε την Πέμπτη ότι οι εταιρείες τροφίμων οφείλουν να πετάξουν τα αποθέματα τσίλι που περιέχουν τη χρωστική ουσία. Όπως αναφέρει το Reuters, ο Μάρκος Κυπριανού, Ευρωπαίος επίτροπος Υγείας και Προστασίας Καταναλωτή, αναφέρει σε ανακοίνωσή του ότι ορισμένες εταιρείες «δεν έχουν αναλάβει τις ευθύνες τους και δεν έχουν αποσύρει τα αποθέματα της πρώτης ύλης».

Η επίμαχη χρωστική χρησιμοποιείτο κυρίως στην Ινδία για το χρωματισμό του τσίλι, αλλά απαγορεύτηκε στην ΕΕ από τον Ιούλιο του 2003 λόγω ενδείξεων ότι είναι καρκινογόνος.

Η ανησυχία για το Σουδάν 1 έχει εξαπλωθεί σε 12 κράτη μέλη της ΕΕ, δήλωσε την Τετάρτη, ο εκπρόσωπος της Ευρωπαϊκής Επιτροπής Φίλιπ Τοντ. Το Βέλγιο, η Κύπρος, η Δανία, η Γαλλία, η Ελλάδα, η Ιρλανδία, η Ιταλία, η Μάλτα, η Ολλανδία, η Πορτογαλία και η Ισπανία διεξάγουν ήδη ελέγχους και η Αυστρία είναι η τελευταία που έρχεται να προστεθεί στον κατάλογο αυτόν. Στην Ελλάδα, μέχρι τώρα έχουν αποσυρθεί από την αγορά δύο προϊόντα. Πρόκειται για τη σάλτσα Worcester Sauce της εταιρείας Premier Foods, καθώς και για τη Seafood Sauce της εταιρείας Unilever.

Παράλληλα, σύμφωνα με τον ΕΦΕΤ, από την κυκλοφορία αποσύρονται και οι σάλτσες Dijon της σκωτσέζικης εταιρείας McCormick, καθώς κατά την παρασκευή τους χρησιμοποιείται η σάλτσα Worcester Sauce, η οποία εμπεριέχει την επίμαχη ουσία. Στην Ελλάδα τέτοιες σάλτσες χρησιμοποιούνταν από γνωστή αλυσίδα εστιατορίων γρήγορης εστίασης.

Η Βρετανία απέσυρε 427 έτοιμα γεύματα, σάλτσες και σούπες από τα ράφια των σούπερμάρκετ μετά τον εντοπισμό σε τρόφιμα της παράνομης χρωστικής.

Ολοκληρώθηκε η δοκιμή αξιολόγησης

Διαφοροποιήσεις στα τεχνικά χαρακτηριστικά των TPQ-37 εντόπισε ο έλεγχος



Διαφοροποιήσεις ως προς τα τεχνικά χαρακτηριστικά που προβλέπονται στη σύμβαση για την προμήθεια των ραντάρ TPQ-37 από το Στρατό ξηράς διαπιστώθηκαν κατά την πρώτη δοκιμή αξιολόγησης τους, που ολοκληρώθηκε στις 18 Φεβρουαρίου.

Μερικά από τα προβλήματα που διαπιστώθηκαν ήταν ότι το ραντάρ δεν αναγνωρίζει 20 στόχους ταυτόχρονα, όπως και την ρουκέτα των 122 χιλιοστών, ενώ δεν υπάρχει ακριβής εντοπισμός της θέσης του στόχου, χαρακτηριστικά που προβλέπονται στην υπογραφείσα σύμβαση.

Σύμφωνα με πληροφορίες, θα ακολουθήσουν νέες δοκιμές αξιολόγησης και διαβουλεύσεις μεταξύ ΓΕΣ και αμερικανικής εταιρείας ώστε τα συστήματα να ανταποκρίνονται στα προβλεπόμενα από τη σχετική σύμβαση.

Επιδίωξη της ελληνικής πλευράς είναι να αποφευχθούν τα επιχειρησιακά προβλήματα, ωστόσο -όπως παρατηρούσαν αρμόδιες πηγές του υπουργείου Εθνικής Αμυνας- το γεγονός ότι έχει ήδη προπληρωθεί το 90% της προμήθειας μειώνει τη διαπραγματευτική ικανότητά της στις μελλοντικές συζητήσεις.



Οικονομία • Οικονομία • Οικονομία • Οικονομία • Οικονομία



Η πορεία των πωλήσεων

Κατά 6,2% στην Ελλάδα και 0,9% στην ΕΕ αυξήθηκαν οι λιανικές πωλήσεις το 2004

Αύξηση 3,7% σημείωσε ο γενικός δείκτης αξίας λιανικών πωλήσεων τον Δεκέμβριο του 2004, σε σύγκριση με τον αντίστοιχο δείκτη του Δεκεμβρίου 2003, ανακοίνωσε η Εθνική Στατιστική Υπηρεσία της Ελλάδος (ΕΣΥΕ).



Εξάλλου, ο μέσος δείκτης αξίας λιανικών πωλήσεων στο δωδεκάμηνο Ιανουαρίου - Δεκεμβρίου 2004 σημείωσε αύξηση 6,2% σε σύγκριση με τον αντίστοιχο δείκτη του 12μηνου Ιανουαρίου - Δεκεμβρίοιυ 2003.

Σύμφωνα με την ΕΣΥΕ, η αύξηση του γενικού δείκτη αξίας λιανικών πωλήσεων κατά 3,7% τον Δεκέμβριο του 2004, σε σύγκριση με τον αντίστοιχο δείκτη του 2003, προήλθε απο τις ακόλουθες αυξήσεις:

* Των μεγάλων καταστημάτων και Τροφίμων κατά 5,4%.
* Των πολυκαταστημάτων κατά 5,2%.
* Των Καταστημάτων Ενδυσης-Υπόδησης κατά 4,9%.
* Των καταστημάτων Φαρμακευτικών- Καλλυντικών κατά 4,7%.
* Των καταστημάτων Τροφίμων-Ποτών και Καπνού κατά 4,3%.

Μικρότερες αυξήσεις σημειώθηκαν απο τα καταστήματα Βιβλίων-Χαρτικών και λοιπών ειδών (2,5%) και των καταστημάτων Επίπλου- Ηλεκτρικών Ειδών- Οικιακού εξοπλισμού (0,7%).

Τέλος, οι πωλήσεις εκτός καταστημάτων σημείωσαν αύξηση 4%.

Μέσος Δείκτης

Εξάλλου, σύμφωνα με την ΕΣΥΕ, η αύξηση του μέσου δείκτη αξίας λιανικών πωλήσεων, κατά 6,2% στο δωδεκάμηνο Ιανουαρίου-Δεκεμβρίου 2004, σε σύγκριση με το αντίστοιχο δωδεκάμηνο, του 2003, προήλθε από τις ακόλουθες αυξήσεις:

* Των μεγάλων καταστημάτων και τροφίμων κατά 8,4%.
* Των καταστημάτων βιβλίων-χαρτικών και λοιπών ειδών κατά 7,5%.
* Των πολυκαταστημάτων κατά 7%.
* Των καταστημάτων φαρμακευτικών- καλλυντικών κατά 6,3%.
* Των καταστημάτων τροφίμων-ποτών και καπνού κατά 5,4%.

Αυξήσεις επίσης σημειώθηκαν στα καταστήματα Ενδυσης- Υπόδησης 5,1% και των καταστημάτων επίπλων-ηλεκτρικών ειδών-οικιακού εξοπλισμού 4,3%.

Τέλος, κατά 2,8% αυξήθηκε ο δείκτης αξίας λιανικών πωλήσεων της κατηγορίας «Πωλήσεις εκτός καταστημάτων».

Ευρωζώνη

Κατά 0,6% μειώθηκαν οι λιανικές πωλήσεις στην ευρωζώνη τον Ιανουάριο, σε σχέση με τον Δεκέμβριο του 2004. Σε μηνιαία βάση, οι πωλήσεις αυξήθηκαν κατά 0,3%.

Στην Ευρωπαϊκή Ενωση των 25, οι λιανικές πωλήσεις αυξήθηκαν σε ετήσια βάση κατά 0,9% και κατά 0,1% σε σχέση με το Δεκέμβριο.

Τη μεγαλύτερη αύξηση των πωλήσεων εμφάνισαν τον Ιανουάριο η Σλοβακία (8%), η Λιθουανία (7,7%), η Δανία (7,5%), Σουηδία (6,9%), η Μ. Βρετανία (3,8%), η Πολωνία και η Ισπανία (2,1% έκαστη), ενώ μείωση παρουσίασαν οι πωλήσεις στο Βέλγιο (4,5%), το Λουξεμβούργο (1,7%), τη Γαλλία (0,7%) και τη Γερμανία (0,4%).

Στοιχεία ΓΓΠΣ

Κατά 25,8% αυξήθηκε ο μέσος συνολικός φόρος εισοδήματος στην Ελλάδα το διάστημα 2001-'04

Κατά 25,8% αυξήθηκε ο μέσος συνολικός φόρος εισοδήματος στην Ελλάδα την περίοδο 2001-2004, ενώ το μέσο φορολογούμενο εισόδημα βελτιώθηκε κατά 22,7% και το μέσο δηλωθέν εισόδημα κατά 26,2%. Στο ίδιο διάστημα ο μέσος ετήσιος δείκτης τιμών καταναλωτή παρουσίασε αύξηση 14,1%.



Όπως προκύπτει από την επεξεργασία των στοιχείων των φορολογικών δηλώσεων που έδωσε στη δημοσιότητα η Γενική Γραμματεία Πληροφοριακών Συστημάτων του υπουργείου Οικονομικών, ο μέσος συνολικός φόρος το 2001 αυξήθηκε κατά 8,9%, το 2002 κατά 6,1%, το 2003 κατά 8,7% και το 2004 κατά 0,2%.

Το μέσο φορολογούμενο εισόδημα αυξήθηκε το 2001 κατά 6,5%, το 2002 επίσης κατά 6,5%, το 2003 κατά 5,7% και το 2004 κατά 2,3%. Το μέσο δηλωθέν εισόδημα αυξήθηκε το 2001 κατά 6,5%, το 2002 κατά 6,5% επίσης, το 2003 κατά 5,8% και το 2004 κατά 5,1%.

Σύμφωνα με τα στοιχεία, η πιο «πλούσια» περιφέρεια της χώρας είναι η Αττική με μέσο δηλωθέν εισόδημα 15.694 ευρώ το 2004. Ακολουθεί η περιφέρεια της Κρήτης με μέσο δηλωθέν εισόδημα 11.977 ευρώ, ενώ τρίτη κατά σειρά είναι η περιφέρεια Στερεάς Ελλάδας με μέσο δηλωθέν εισόδημα 11.897 ευρώ.

Η περιφέρεια Θεσσαλίας είχε μέσο δηλωθέν εισόδημα 11.430 ευρώ το 2004, η περιφέρεια Πελοποννήσου 10.794 ευρώ, η περιφέρεια Ανατολικής Μακεδονίας και Θράκης 10.924 ευρώ, η περιφέρεια Ηπείρου 11.885 ευρώ, η περιφέρεια Βορείου Αιγαίου 11.630 ευρώ, η περιφέρεια νοτίου Αιγαίου 11.785 ευρω, η περιφέρεια Ιονίων Νήσων 10.600 ευρώ, η περιφέρεια δυτικής Μακεδονίας 11.662 ευρώ, η περιφέρεια κεντρικής Μακεδονίας 11.725 ευρώ και η περιφέρεια Δυτικής Ελλάδας 11.338 ευρώ.

Συνάντηση υπ.Ενέργειας ΟΣΕΠ

Το 2005 υπογράφεται η ιδρυτική συνθήκη δημιουργίας ενεργειακής κοινότητας στη ΝΑ Ευρώπη

Τη «Δήλωση της Αλεξανδρούπολης», η οποία προδιαγράφει τη μελλοντική συνεργασία των κρατών-μελών του ΟΣΕΠ στον ενεργειακό τομέα, υιοθέτησαν στον Εβρο, οι υπουργοί Ενέργειας του Οργανισμού Οικονομικής Συνεργασίας Ευξείνου Πόντου (ΟΣΕΠ).



Η υιοθέτηση της δήλωσης έγινε στο πλαίσιο της συνάντησης των αρμόδιων υπουργών στην Αλεξανδρούπολη, με πρωτοβουλία και πρόσκληση του υπουργού Ανάπτυξης, Δημήτρη Σιούφα.

Κατά την ομιλία του στη συνάντηση, ο κ.Σιούφας ανακοίνωσε ακόμη ότι η λεγόμενη «Διαδικασία των Αθηνών» για τη δημιουργία ενεργειακής κοινότητας στην περιοχή της Νοτιοανατολικής Ευρώπης βαίνει προς ολοκλήρωση και εντός του 2005 πρόκειται να υπογραφεί η ιδρυτική συνθήκη.

«Πρώτη προτεραιότητα στη Διαδικασία των Αθηνών είναι η απελευθέρωση των ενεργειακών αγορών ηλεκτρισμού και φυσικού αερίου, σε πλήρη εναρμόνιση προς τις σχετικές κοινοτικές οδηγίες. Στόχος είναι η δημιουργία μιας ενοποιημένης αγοράς ενέργειας στην περιοχή μας, η επίτευξη οικονομιών κλίμακας και η μεγαλύτερη ανάπτυξη, σε συνδυασμό με την πλήρη ενσωμάτωση των τοπικών αγορών μας στην ευρύτερη ευρωπαϊκή αγορά», δήλωσε ο κ.Σιούφας.

Η συνάντηση αυτή πραγματοποιήθηκε στο πλαίσιο της ελληνικής προεδρίας (Νοέμβριος 2004 - Απρίλιος 2005) στον Οργανισμό Οικονομικής Συνεργασίας Ευξείνου Πόντου. Προηγήθηκε η κοινή συνάντηση των ομάδων εργασίας για τα Ηλεκτρικά Δίκτυα και την Ενέργεια.

Μετά το πέρας των εργασιών της κοινής συνάντησης της Έκτακτης Ομάδας Εργασίας για τα Ηλεκτρικά Δίκτυα και της Ομάδας Εργασίας για την Ενέργεια καταρτίστηκε Έκθεση που υποβλήθηκε για έγκριση στη συνάντηση των Υπουργών Ενέργειας.

Στη συνάντηση αυτή συμμετείχαν όλα τα κράτη-μέλη του ΟΣΕΠ (Αλβανία, Αζερμπαϊτζάν, Αρμενία, Βουλγαρία, Γεωργία, Ελλάδα, Μολδαβία, Ρουμανία, Ρωσία, Σερβία και Μαυροβούνιο, Τουρκία, Ουκρανία) και αντιπροσωπείες στις οποίες συμμετείχαν εμπειρογνώμονες του τομέα της ενέργειας.

Στην Υπουργική συνάντηση οι χώρες Αλβανία, Αρμενία, Γεωργία, Ρουμανία, Ρωσία, Σερβία, Τουρκία και Ουκρανία εκπροσωπήθηκαν από Υπουργούς των χωρών τους υπεύθυνους για τον τομέα της Ενέργειας.

Την Ελλάδα εκπροσώπησε ο υπουργός Ανάπτυξης, Δημήτρης Σιούφας, ενώ τις εργασίες παρακολούθησαν ο υπουργός Μακεδονίας Θράκης Νίκος Τσιαρτσιώνης, οι υφυπουργοί Εξωτερικών, Ευριπίδης Στυλιανίδης και Ανάπτυξης, Γεώργιος Σαλαγκούδης και ο γενικός γραμματέας του υπουργείου Ανάπτυξης, Ν. Στεφάνου.

Στις ομάδες εργασίας το συντονιστικό ρόλο είχαν ο πρόεδρος της Ρυθμιστικής Αρχής Ενέρειας (ΡΑΕ ΑΕ), Μ. Καραμανής και ο πρόεδρος του ΔΕΣΜΗΕ, Ε. Λεκατσάς.

Εκροές 391 εκατ. ευρώ

Μικρή μείωση στο ενεργητικό των Αμοιβαίων Κεφαλαίων το Φεβρουάριο

Το συνολικό ενεργητικό της αγοράς Αμοιβαίων Κεφαλαίων διαμορφώθηκε στο τέλος Φεβρουαρίου στα 31,84 δισ. ευρώ, από 31,91 δισ. ευρώ στο τέλος Ιανουαρίου, παρουσιάζοντας μείωση ύψους 64 εκατ. ευρώ (-0,2%).

Από την αρχή του έτους παρουσιάζεται αυξημένο κατά 224 εκατ. ευρώ (0,7%).

Όσον αφορά τις εισροές/εκροές κεφαλαίων, το Φεβρουάριο σημειώθηκε συνολική εκροή κεφαλαίων ύψους 391 εκατ. ευρώ.

Οι σημαντικές εκροές που παρατηρούνται στα Α/Κ Διαχείρισης Διαθεσίμων Εσωτερικού και στα Μικτά Α/Κ Εσωτερικού, όπως και οι σημαντικές εισροές στα Α/Κ Διαχείρισης Διαθεσίμων Εξωτερικού και Ομολογιακά Α/Κ Εξωτερικού, οφείλονται κυρίως στην αλλαγή κατηγοριών ορισμένων αμοιβαίων κεφαλαίων, οι οποίες πραγματοποιήθηκαν μετά από τις σχετικές τροποποιήσεις των κανονισμών τους.

Στις υπόλοιπες κατηγορίες, εισροές σημειώθηκαν στα Ομολογιακά Εσωτερικού (99,3 εκατ.), στα Μικτά Εξωτερικού (19,4 εκατ.) και στα Μετοχικά Εξωτερικού (4,5 εκατ.).

Αντιθέτως, εκροές σημειώθηκαν στα Μετοχικά Α/Κ Εσωτερικού ύψους 49,7 εκατ. ευρώ.

Οικονομία • Οικονομία • Οικονομία • Οικονομία • Οικονομία

«Ξέχασαν» την Εφορία...

Περισσότερα από 300.000 ΙΧ αυτοκίνητα κυκλοφορούν δίχως τέλη κυκλοφορίας



Έως και 300.000 αυτοκίνητα κυκλοφορούν «ελεύθερα» στους δρόμους, δίχως να έχουν καταβάλει οι ιδιοκτήτες τους το αντίτιμο των τελών κυκλοφορίας, βάσει εκτιμήσεων του υπουργείου Οικονομικών το οποίο πρόκειται σύντομα να προχωρήσει σε διασταυρώσεις στα αρχεία οχημάτων των υπουργείων Οικονομικών και Μεταφορών.

Ο υφυπουργός Οικονομικών Αδ.Ρεγκούζας δήλωσε την Τετάρτη ότι πρέπει να περιοριστεί η διαφθορά που μαστίζει το Δημόσιο, επισημαίνοντας ότι έχουν εντοπιστεί φαινόμενα διαφθοράς που επιβαρύνουν τα έσοδα του προϋπολογισμού.

Το Βήμα της Πέμπτης αναφέρει πως ο κ. Ρεγκούζας αναφέρθηκε μάλιστα σε έρευνες που διεξάγουν οι αρμόδιες υπηρεσίες του υπουργείου Οικονομικών, από τα αποτελέσματα των οποίων έχουν προκύψει κυκλώματα που εκδικάζουν πλαστές αποδείξεις τελών ταξινόμησης για την εισαγωγή πολυτελών και μεγάλου κυβισμού οχημάτων.

Με τρεις άξονες το Σχέδιο Δράσης για τη Λισσαβώνα

Παρουσιάστηκαν οι βασικές προτεραιότητες της κυβέρνησης εν όψει της συνεδρίασης του Ευρωπαϊκού Συμβουλίου Ανταγωνιστικότητας

Δημοσιονομική προσαρμογή, επίτευξη σταθερής και βιώσιμης ανάπτυξης και βελτίωση εκπαίδευσης και κατάρτισης, είναι οι τρεις τομείς στους οποίους η χώρα μας θα στηρίξει το Εθνικό Πρόγραμμα Δράσης για τη Στρατηγική της Λισσαβώνας. Οι τρεις βασικοί αυτοί άξονες παρεμβάσεων περιλαμβάνονται στο προσχέδιο του Εθνικού Προγράμματος Δράσης που παρουσιάστηκε χθες από την προϊσταμένη του οικονομικού γραφείου του πρωθυπουργού, καθηγήτρια κ. Ελένη Λουρή, στη συνεδρίαση του Εθνικού Συμβουλίου Ανταγωνιστικότητας και Ανάπτυξης (ΕΣΑΑ) που πραγματοποιήθηκε χθες στο Ζάππειο υπό την προεδρία του υπουργού Ανάπτυξης Δ. Σιούφα. Η συνεδρίαση πραγματοποιήθηκε εν όψει της συνεδρίασης του Ευρωπαϊκού Συμβουλίου Ανταγωνιστικότητας την επόμενη Δευτέρα στις Βρυξέλλες και είχε βασικό θέμα συζήτησης την αναθεώρηση της στρατηγικής της Λισσαβώνας μετά και την ανακοίνωση για την αναθεώρηση του προέδρου της Ε.Ε. κ. Barroso.

Το προσχέδιο του Εθνικού Σχεδίου Δράσης που παρουσίασε η κ. Λουρή, στηρίζεται στις παρατηρήσεις των κοινωνικών εταίρων και τα σχέδια των υπουργείων για το διάστημα 2005-2010 που συγκέντρωσε το συντονιστικό όργανο που συστήθηκε για το σκοπό αυτό και αποτελείται από εκπροσώπους του υπουργείου Οικονομίας και Οικονομικών και του οικονομικού γραφείου του πρωθυπουργού.

Το προσχέδιο

Σε ό,τι αφορά το σκέλος της δημοσιονομικής προσαρμογής η κ. Λουρή τόνισε μεταξύ άλλων τη δημοσιονομική απογραφή που ολοκλήρωσε η κυβέρνηση με στόχο τη δημοσιονομική σταθερότητα και τα δεδομένα του προϋπολογισμού για το 2005 για τον σταδιακό περιορισμό του ελλείμματος στα όρια του ΣΑΑ. Αναφορικά με την προώθηση της ανάπτυξης, επισημάνθηκε η βελτίωση του επιχειρηματικού περιβάλλοντος μέσω της φορολογικής μεταρρύθμισης, του αναπτυξιακού νόμου, του σχεδίου για την απλοποίηση των διαδικασιών αδειοδότησης νέων επιχειρήσεων, την προώθηση του χωροταξικού σχεδιασμού κά. Επισημάνθηκαν επίσης μέτρα για την εξωστρέφεια της οικονομίας και την ολοκλήρωση της εσωτερικής αγοράς, την ενίσχυση του ανταγωνισμού, τις υποδομές και τις δαπάνες για έρευνα και ανάπτυξη, οι οποίες προβλέπεται το 2010 να αποτελέσουν το 1,5% του ΑΕΠ. Στο σκέλος τέλος της εκπαίδευσης και παιδείας, το προσχέδιο περιλαμβάνει δράσεις για τη βελτίωση της ποιότητας και της παραγωγικότητας της εργασίας, με παράλληλη μείωση της ανεργίας και περιορισμό του κοινωνικού αποκλεισμού.

Ο υπουργός Ανάπτυξης Δ. Σιούφας στην εισαγωγική του ομιλία κατά την έναρξη της συνεδρίασης αναφέρθηκε μεταξύ άλλων σε ενδεικτικές περιπτώσεις που εμπίπτουν στην αρμοδιότητα του υπουργείου Ανάπτυξης για την επίτευξη των στόχων της Λισσαβώνας. Μεταξύ αυτών, συμειώνεται η απλούστευση των διαδικασιών ίδρυσης και λειτουργίας επιχειρήσεων, η ενίσχυση της πρόσβασης στις εναλλακτικές πηγές ενέργειας, η ολοκλήρωση της απελευθέρωσης της αγοράς ηλεκτρικής ενέργειας και φυσικού αερίου, σύνδεση έρευνας και παραγωγικής διαδικασίας, ταχεία και αποτελεσματική προώθηση του Ηλεκτρονικού Εμπορίου, αλλαγή του συστήματος κρατικών προμηθειών, ενδυνάμωση των καταναλωτικών οργανώσεων και προστασία των συμφερόντων των καταναλωτών και δημιουργία φιλικού περιβάλλοντος για τις μικρές και μεσαίες επιχειρήσεις.

Από την πλευρά του υπουργείου Οικονομίας και Οικονομικών, ο υφυπουργός κ. Χρ. Φώλιας εκτίμησε ότι τα πέντε χρόνια που απομένουν για την επίτευξη της στρατηγικής της Λισσαβώνας ενδεχομένως να μην είναι αρκετά για να γίνει η ευρωπαϊκή οικονομία η πιο δυναμική στον κόσμο, αλλά είναι αρκετά για να πάρει την αντίστροφη πορεία όπου η ψαλίδα με τους μεγάλους ανταγωνιστές μας θα κλείσει. Για να επιτευχθεί αυτό, σημείωσε ο ίδιος, πρέπει να ξεκαθαριστεί ότι στην αιχμή του δόρατος μπαίνει η επιχειρηματικότητα.

Εφοπλιστικές αποστάσεις

Δυσπιστία στους εφοπλιστές για την κυβερνητική πρόσκληση επενδύσεων



Αποστάσεις από τις ανακοινώσεις του υπουργού Εμπορικής Ναυτιλίας Μ.Κεφαλογιάννη αναφορικά με τα σχέδια που προωθεί η κυβέρνηση, μέσω των οποίων οι Έλληνες εφοπλιστές θα μπορούσαν να επενδύσουν στην Ελλάδα, κράτησαν τα θεσμικά όργανα του ελληνικού εφοπλισμού.

Όπως αναφέρει Το Βήμα, οι ανακοινώσεις του κ. Κεφαλογιάννη ετέθησαν την Τρίτη υπόψη του ΔΣ της Ένωσης Ελλήνων Εφοπλιστών, το οποίο ωστόσο απέφυγε να λάβει θέση, θεωρώντας ότι το κατά πόσον οι προτάσεις αυτές μπορούν να προκαλέσουν ή όχι το ενδιαφέρον είναι μια διαδικασία που αφορά αποκλειστικά και μόνο σε εκείνους που θα επιθυμούσαν να εμπλακούν.

Ο κ. Κεφαλογιάννης παρουσίασε την Τρίτη στην Κυβερνητική Επιτροπή σειρά προτάσεων, η υλοποίηση των οποίων εκτιμά ότι θα προκαλέσει το ενδιαφέρον του ελληνικού εφοπλισμού ώστε να πραγματοποιήσει επενδύσεις στην Ελλάδα. Η συντριπτική πλειονότητα των προτάσεων αυτών αφορά σε λιμενικές εγκαταστάσεις ή άλλες λιμενικές υπηρεσίες, στις οποίες ο κ. Κεφαλογιάννης πιστεύει ότι μπορούν οι εφοπλιστές να επενδύσουν μέρος των κερδών της τελευταίας διετίας.

Όπως ανέφεραν οι κ. Κεφαλογιάννης και Αλογοσκούφης αμφότεροι κατά την έξοδό τους από την Κυβερνητική Επιτροπή, «η ναυτιλία είναι ένας από τους κλάδους όπου η ιδιωτική πρωτοβουλία έχει πολύ μεγάλη δυνατότητα να βοηθήσει, ώστε να έχουμε και καλύτερη αξιοποίηση των λιμανιών και καλύτερες υποδομές».

Ανεξάρτητα από την Ένωση Ελλήνων Εφοπλιστών, η συντριπτική πλειονότητα του ελληνικού εφοπλισμού, πλην ελαχίστων εξαιρέσεων, αντιμετωπίζει με σκεπτικισμό τις προτάσεις των δύο υπουργών, θεωρώντας ότι είτε δεν έχουν μελετηθεί αρκετά είτε κινούνται προς λάθος κατεύθυνση.

Αντιθέτως, στην εφοπλιστική κοινότητα την τελευταία περίοδο αναπτύσσεται με ταχύτατους ρυθμούς μια κοινή αντίληψη, σύμφωνα με την οποία «η κυβέρνηση θα όφειλε να μελετήσει με μεγαλύτερη προσοχή προτάσεις συνεχούς βελτίωσης του περιβάλλοντος εντός του οποίου αναπτύσσουν δραστηριότητα οι ελληνικές ναυτιλιακές επιχειρήσεις».

Η υλοποίηση των προτάσεων αυτών θα επέτρεπε στους Έλληνες εφοπλιστές να επενδύσουν εντονότερα σε αυτό που γνωρίζουν να κάνουν, αυξάνοντας εκ νέου κατακόρυφα την προστιθέμενη αξία της δραστηριότητάς τους προς όφελος της εθνικής οικονομίας.

Αντιδρά ο εμπορικός κόσμος

Την απόσυρση της εγκυκλίου που καταργεί το μέτρο του αφορολόγητου αποθεματικού ζητά η ΕΣΕΕ



Σε αμφισβήτηση τίθεται από την Εθνική Συνομοσπονδία Ελληνικού Εμπορίου, η κυβερνητική οικονομική και αναπτυξιακή πολιτική με την έμμεση κατάργηση του μέτρου για τη δημιουργία αφορολόγητων αποθεματικών. Όπως αναφέρει σε ανακοίνωσή της η ΕΣΕΕ, «σύσσωμος ο επιχειρηματικός κόσμος είχε επιζητήσει και επέτυχε την δημιουργία αφορολόγητων αποθεματικών για την ενίσχυση των επενδύσεων με τον Ν. 3220/04 και πριν ακόμη μετρήσουμε τα αποτελέσματά του, το υπουργείο Οικονομίας αποφασίζει έμμεσα αλλά σαφώς την κατάργηση του μέτρου, αιφνιδιάζοντας την επιχειρηματική κοινότητα».

Η Εθνική Συνομοσπονδία Ελληνικού Εμπορίου ζητά την απόσυρση της σχετικής εγκυκλίου (ΠΟΛ 1035/28-2-05) διότι, όπως αναφέρει, ουσιαστικά καταργεί τη δυνατότητα των επιχειρήσεων να σχηματίζουν αποθεματικό νέων επενδύσεων, όπως προέβλεπε ο νόμος 3220/04.

Η ΕΣΕΕ ζητάει να επανέλθουν σε ισχύ οι προηγούμενες διατάξεις (της παραγράφου 1 του άρθρου 2 του Ν. 3220/04) και επισημαίνει πως «πέραν του πρωτοφανούς ακροβατισμού της κατάργησης διάταξης νόμου με υπουργική απόφαση, εγείρεται μείζον θέμα αξιοπιστίας και φερεγγυότητας του ελληνικού κράτους έναντι του επιχειρηματικού κόσμου της χώρας και ακόμη χειρότερα των αφελών ελάχιστων ξένων επενδυτών».

Οικονομία • Οικονομία • Οικονομία • Οικονομία • Οικονομία

ΛΙΣΤΑ ΑΚΡΙΒΕΙΑΣ ΑΠΟ ΤΗΝ ΤΡΑΠΕΖΑ ΤΗΣ ΕΛΛΑΔΟΣ

Ο κατάλογος με τα 72 αγαθά και υπηρεσίες που αυξήθηκαν από 3,2% έως 27,1% και πυροδότησαν το κύμα ακρίβειας στην αγορά



Λίστα με 72 προϊόντα και υπηρεσίες, που έβαλαν φωτιά στις τσέπες των καταναλωτών, πυροδοτώντας κύμα ακρίβειας στην αγορά, έδωσε στη δημοσιότητα η Τράπεζα της Ελλάδος.

Οπως προκύπτει από τον σχετικό πίνακα, μέσα στο 2004 οι αυξήσεις τιμών σε βασικά καταναλωτικά αγαθά και υπηρεσίες κυμάνθηκαν από 3,2% έως και 27,1%, πλήττοντας κυρίως τα εισοδήματα των ασθενέστερων οικονομικά κοινωνικών ομάδων.

Οι μεγαλύτερες ανατιμήσεις σημειώθηκαν στο πετρέλαιο (27,1%), στο ελαιόλαδο (14,6%), στις ελιές (13,9%), στα αβγά (9,1%) και στο ψωμί (9,1%), ενώ οι χαμηλότερες (3,2%) καταγράφηκαν στις υπηρεσίες επισκευής και συντήρησης κατοικίας και στο νωπό παστεριωμένο γάλα.

Ειδικότερα, από τα στοιχεία της Τραπέζης της Ελλάδος προκύπτουν οι ακόλουθες αυξήσεις τιμών:

- Από 6% έως 8,6% σε δίδακτρα ιδιωτικών σχολείων, ιατρικές υπηρεσίες, έξοδα ξενοδοχείου, μέλι, εισφορές ραδιοφώνου και τηλεόρασης, ταξί και ξηρούς καρπούς.

Κρέατα

- Από 4% έως 5,6% σε κρέατα, αλλαντικά, τυριά, γάλα διατηρημένο, κρασιά, κατεψυγμένα λαχανικά, καύσιμα αυτοκινήτου, γυναικεία υποδήματα, υφάσματα, καθώς και στα τέλη ύδρευσης-αποχέτευσης, ενοίκια, πρόχειρο φαγητό, οδοντιατρικές υπηρεσίες και δημοτικά τέλη.

- Από 3,5% έως 3,9% σε γιαούρτι, διατηρημένες ντομάτες, αναψυκτικά και ποτά, προϊόντα αρτοποιίας και ζαχαροπλαστικής, παιδικά είδη ένδυσης και υπόδησης, αναψυκτικά και γλυκά σερβιριζόμενα και δίδακτρα φροντιστηρίων.

- Από 3,2% έως 3,4% σε σερβιριζόμενο φαγητό, μπίρες, παγωτά, κουρεία-κομμωτήρια, κοινόχρηστα και ανδρικά είδη ένδυσης.

Στην έκθεση της Κεντρικής Τράπεζας για τη νομισματική πολιτική επισημαίνεται χαρακτηριστικά ότι στον τομέα των αγαθών η ένταση των πληθωριστικών πιέσεων προέρχεται κυρίως από τα επεξεργασμένα, οι τιμές των οποίων αυξήθηκαν με υψηλό ετήσιο ρυθμό το 2004 (4,8% έναντι 3,6% το 2003).

Πληθωρισμός

Επίσης, αναφέρεται ότι το πρόβλημα με τον πληθωρισμό επιδεινώθηκε τον προηγούμενο χρόνο, καθώς ο σκληρός πυρήνας (δεν περιλαμβάνονται τα οπωροκηπευτικά και τα υγρά καύσιμα) αυξήθηκε περαιτέρω στο 3,4% έναντι 3,1% το 2003, με αποτέλεσμα η ψαλίδα με τον μέσο όρο της Ευρωπαϊκής Ενωσης να ανοίξει ακόμη περισσότερο και να διαμορφωθεί σε 1,3 εκατοστιαίες μονάδες από 1,1 μονάδα που ήταν το 2003.

Τι αλλάζει από 1/1/2006

«Στον αέρα» η φοροαπαλλαγή της πρώτης κατοικίας



Το σημερινό ευνοϊκό φορολογικό καθεστώς που προβλέπει την παροχή μερικής απαλλαγής από τον φόρο μεταβίβασης για όσους αποκτούν πρώτη κατοικία, καταργείται από την 1η Ιανουαρίου 2006 που θα ισχύσει ο ΦΠΑ.

Ηδη στο υπουργείο Οικονομικών μελετούν εναλλακτικά σενάρια για την αντιμετώπιση του θέματος, αν και απ'ότι φαίνεται δεν θα γλυτώσουν την επιπλέον επιβάρυνση όσοι αγοράσουν νεόδμητη πρώτη κατοικία μετά την Πρωτοχρονιά.

Ο μεγαλύτερος πονοκέφαλος για τους επιτελείς του υπουργείου Οικονομικών είναι η φορολογική αντιμετώπιση της πρώτης κατοικίας στο καθεστώς Φόρου Προστιθέμενης Αξίας, επισημαίνουν «Τα Νέα Σαββατοκύριακο».

Σήμερα η Εφορία προσφέρει φοροαπαλλαγή από τον φόρο μεταβίβασης για όσους προχωρούν στην απόκτηση πρώτης κατοικίας. Ειδικότερα, έχει θεσπιστεί αφορολόγητο όριο που φθάνει τα 100.000 ευρώ από την αξία της κατοικίας για τους έγγαμους. Για την υπερβάλλουσα αξία επιβάλλεται φόρος μεταβίβασης που διαμορφώνεται από 9% έως 11%.

Ωστόσο, ο ΦΠΑ θα αντικαταστήσει τον φόρο μεταβίβασης και σύμφωνα με την κοινοτική νομοθεσία θα πρέπει να επιβάλλεται με ενιαίο τρόπο χωρίς την παροχή αφορολόγητου ορίου. Κατά συνέπεια, όπως σημειώνει στέλεχος του υπουργείου Οικονομικών, η παροχή φοροαπαλλαγής για την πρώτη κατοικία με τη μορφή που υπάρχει σήμερα είναι αδύνατη.

Το βασικό σενάριο που, σύμφωνα με πληροφορίες, πρόκειται να εξετάσει η αρμόδια επιτροπή του υπουργείου, είναι να ισχύσει-εμμέσως- χαμηλότερος συντελεστής ΦΠΑ για όσους αγοράζουν πρώτη κατοικία. Ενώ ο βασικός συντελεστής ΦΠΑ που θα επιβληθεί στα νεόδμητα ακίνητα θα είναι 18%, για όσους αγοράζουν πρώτη κατοικία θα είναι 8%.

Με τον τρόπο αυτό, ο φορολογούμενος που θα αγοράζει πρώτη κατοικία θα πληρώνει κανονικά ΦΠΑ 18% της αξίας του ακινήτου και η διαφορά του φόρου που αντιστοιχεί στις 10 εκατοστιαίες μονάδες της αξίας της κατοικίας από το 8% έως το 18% θα του πιστώνεται στο εκκαθαριστικό του φόρου εισοδήματος ως εισοδηματική ενίσχυση για την απόκτηση πρώτης κατοικίας.

Πάντως και με τον συγκεκριμένο τρόπο, ο φόρος που θα καταβάλλουν οι φορολογούμενοι για την απόκτηση πρώτης κατοικίας θα είναι υψηλότερος σε σχέση με αυτόν που καταβάλλουν σήμερα.

«Πονοκέφαλο» για το υπουργείο συνιστά εξάλλου το νέο καθεστώς ΦΠΑ, καθώς σύμφωνα με την κοινοτική νομοθεσία ο φόρος θα πρέπει να επιβληθεί στην πραγματική αξία του ακινήτου που μεταβιβάζεται. Με δεδομένο ότι οι αντικειμενικές τιμές υπολείπονται σήμερα σε αρκετές περιοχές έως και κατά 70% των πραγματικών, η αύξησή τους θεωρείται δεδομένη.

Περαίωση μαζί με τη δήλωση

Μέχρι το Σεπτέμβριο τα τελευταία σημειώματα κλεισίματος εκκρεμών υποθέσεων του 2002



Έκκληση σε επιχειρήσεις και ελεύθερους επαγγελματίες να κλείσουν αυτοβούλως τις εκκρεμείς φορολογικές υποθέσεις μέχρι και τη χρήση του 2002 και να υποβάλουν το δικό τους ειδικό σημείωμα περαίωσης μαζί με τη φορολογική δήλωση, απευθύνει το υπουργείο Οικονομικών.

Σε μια προσπάθεια να επιταχυνθούν οι διαδικασίες της περαίωσης, αλλά και να αντιμετωπιστεί η κατάρρευση των φορολογικών εσόδων, το υπουργείο ζητεί από τους επιτηδευματίες που θέλουν να κλείσουν τις εκκρεμείς φορολογικές υποθέσεις τους να συντάξουν οι ίδιοι το εκκαθαριστικό σημείωμα της περαίωσης και να το υποβάλουν στην Εφορία μαζί με τη φορολογική δήλωσή τους.

Παράλληλα ο υφυπουργός Α. Ρεγκούζας, με εγκύκλιό του, έδωσε εντολή στις εφορίες να έχουν αποστείλει μέχρι τις 30 Σεπτεμβρίου όλα τα εκκαθαριστικά σημειώματα περαίωσης στις επιχειρήσεις και τους ελεύθερους επαγγελματίες. Πάντως μέχρι σήμερα η ρύθμιση δεν έχει αποδώσει τα αναμενόμενα. Είναι χαρακτηριστικό ότι από μόνο ένας στους τρεις επιτηδευματίες που έχουν λάβει σημείωμα περαίωσης έχουν υπαχθεί στη ρύθμιση.

Σύμφωνα με πληροφορίες που επικαλείται η Ημερησία, η Εφορία έχει ήδη στείλει εκκαθαριστικά σημειώματα σε περίπου 500.000 επιχειρήσεις και ελεύθερους επαγγελματίες σε σύνολο 850.000 επιτηδευματιών. Από τους επιτηδευματίες αυτούς, περίπου 150.000 έχουν υπαχθεί στη ρύθμιση, ενώ οι φόροι που βεβαιώθηκαν αγγίζουν τα 600 εκατ. ευρώ, ποσό που βρίσκεται πολύ κάτω από τον στόχο του 1,6 δισ. ευρώ που είχε θέσει η ηγεσία του υπουργείου Οικονομικών.

Οπως ορίζεται στην εγκύκλιο του υπουργείου Οικονομικών:

* Οι επιτηδευματίες έχουν τη δυνατότητα να εκτυπώσουν το εκκαθαριστικό σημείωμα από την ηλεκτρονική σελίδα της ΓΓΠΣ (www.e-oikonomia.gr).

* Ο έφορος θα διερευνά άμεσα αν υπάρχουν αποφάσεις επιβολής προστίμων ή δελτία πληροφοριών ή κατασχεμένα ανεπίσημα βιβλία και στοιχεία. Κι αν δεν υπάρχουν, τότε συντάσσεται πράξη περαίωσης που υπογράφεται από τον επιτηδευματία και τον έφορο.

* Με την υπογραφή της πράξης περαίωσης ο φορολογούμενος καταβάλλει το 10% του οφειλόμενου φόρου εισοδήματος, ΦΠΑ και τυχόν προστίμου ή άλλης υποχρέωσης. Οι δόσεις εξόφλησης είναι 12 ή 18 πλέον της προκαταβολής.

* Σε περίπτωση ανακριβών στοιχείων η υπόθεση δεν κλείνει. Αν έχει καταβληθεί φόρος, τότε αυτός συμψηφίζεται με τον φόρο που προκύπτει από καταλογιστικές πράξεις που θα εκδοθούν μετά τον οριστικό φορολογικό έλεγχο.

* Το εκκαθαριστικό σημείωμα εκδίδεται και σε περιπτώσεις που δηλώνονται ακαθάριστα έσοδα από ακίνητα ή συμμετοχές, δημοτικές και κοινοτικές επιχειρήσεις, καθώς και νομικά πρόσωπα μη κερδοσκοπικού χαρακτήρα.

Απόκτηση πρώτης κατοικίας

Τηλεόραση - Θέαματα

ΕΤ1

07:00 Κλασική μουσική
08:00 Θεία λειτουργία
10:15 Αρχονταρίκι
11:15 Μουσική παράδοση
12:00 Με αρετή και τόλμη
12:30 Στον κόσμο της οικονομίας
13:00 Βουλή των ελλήνων
14:00 Σε χρόνο τν
16:00 Καρναβάλι μοσχάτου 2005
17:30 Ευρωπαϊκό πρωτάθλημα κλειστού στίβου
20:30 Το Πανόραμα του αιώνα
21:00 Ιδέες
23:00 Ειδήσεις - αθλητικά - καιρός
00:00 Μεγάλες παραστάσεις
01:30 Η εποχή των εικόνων

ΝΕΤ

07:30 Η Μίμη και ο Κύριος μπόμπο
08:00 Ο ΑΡΓΟΝΑΥΤΗΣ
08:30 Το Καπλάνι της βιτρίνας
09:00 Σάββατο-Κυριακή live
12:00 Ειδήσεις
13:00 Κυριακάτικο τραπέζι
15:00 Ειδήσεις
16:00 Πάτρα Παναθηναϊκός
18:00 Ειδήσεις
18:30 Ιωνικός Αμαλιάδας ΑΕΚ
20:30 Μια χώρα ένας πρωταθλητής
21:00 Ειδήσεις
22:00 Ουδείς αναμαρτητος
23:00 Αθλητική Κυριακή
01:00 Ειδήσεις
01:15 Η δυτική πτέρυγα

ΕΤ3

06:30 Αθλητικό Σαββατόβραδο
07:30 Ηλεκτρονικό σχέδιο
08:00 Καινοτομίες ι και ιι
08:30 Θεία λειτουργία
10:30 Αληθινά σενάρια
11:30 Πολιτισμός στην 3
12:30 Κάθε Τόπος και τραγούδι
13:00 Ειδήσεις
13:20 Καιρός
13:30 Περί γης ο λόγος
14:30 Ρεπό
15:45 Διομήδης αργούς - Αθηναϊκός
17:30 On stage
18:00 Design
18:30 Επί τροχών
19:00 Ειδήσεις
19:50 Καιρός
20:00 Αδρεναλίνη
20:30 Η κρίση στον αγροτικό κόσμο
21:30 Δρομολόγια Εσωτερικού
23:00 Μουσική ώρα
00:00 Ειδήσεις
00:20 Καιρός
00:30 Σπορ στο τρία
02:30 Mixer
03:30 Ρεπό
05:30 Υγεία και οικολογία

MEGA

06:00 Savannah Mega
07:00 MEGA Σαββατοκύριακο
10:00 Το παιδί μου κι εγώ
10:15 Κάπου σε ξέρω
10:45 Επτά θανάσιμες πεθερές
13:20 Εύρηκα!
14:00 Μεσημβρινό δελτίο ειδήσεων
14:50 Ο ασπροδοντης
16:50 Μπουκιά και συχωριο
17:48 Μονολεπτα δελτία ειδήσεων
17:50 Backstage
19:20 Σ' αγαπώ μ' αγαπάς
20:00 Κεντρικό δελτίο ειδήσεων
21:00 Η κόμισσα της Κέρκυρας
23:00 Φορτρες 2
00:50 Τελευταία γεγονότα
01:15 Ο εγκληματίας
03:15 Fit n'fold
03:25 Τζυμ φορμ ντιτζιταλ
03:45 Ανθρώπινες ιστορίες
04:45 Άφρικα

ΑΝΤ1

06:30 Στούντιο με θέα
10:30 Κωνσταντίνου και Ελένης
11:30 Εκείνες και εγώ
12:20 Οι μεν και οι δεν
12:55 Super GAME
13:00 Τα φιλαράκια
13:59 Τα νέα του ΑΝΤ1, 13:00'
14:45 Πότε δεν ξέρεις
17:30 Τα νέα του ΑΝΤ1 & ειδήσεις
στη νοηματική γλώσσα
19:00 Σαν γλυκό του κουταλιού
20:00 Τα νέα του ΑΝΤ1
21:00 Fame Story in concert
00:00 American Ninja
01:00 Νυχτερινές ειδήσεις
02:15 Στα άδυτα της C.I.A.
04:15 Διάγνωση : φόνος
05:15 Ο αστυνόμος σαΐνης

STAR

06:00 Παιδικό πρόγραμμα
13:00 Ειδήσεις
13:30 Στον έβδομο ουρανό
14:30 Τα φιλαράκια
15:30 Κωδικό όνομα: Νικίτα
16:30 Οι μάγισσες
17:30 Ο ηλίθιος και ο πανηλίθιος
19:30 Ειδήσεις
21:00 Χίλιες και μία νύχτες
01:00 The skulls 2
03:00 Ο ατσίδας και το λαγωνικό

ALTER

06:15 Παιδικό πρόγραμμα
12:00 Ο δήμιος της Βενετίας
14:00 Top secret weekend
16:15 Παρατράγουδα
18:45 Ειδήσεις
21:00 Το πάρτι της ζωής σου
23:00 Κίτρινος τύπος
01:30 Auto Alter
01:45 Άγνωστες επιθυμίες

ALPHA ΤΗΛΕΟΡΑΣΗ

06:45 Πρωινές σελίδες
10:00 Αυτό μας έλειπε
13:00 7 ημέρες Alpha
14:00 Ειδήσεις
14:30 Φόρμουλα 1
16:45 Νικίτα
17:40 Ειδήσεις
17:45 Ελληνικό ποδόσφαιρο
20:00 Ειδήσεις
22:00 Παίξτε μπάλα
00:00 Ελληνική σειρά
01:00 Ειδήσεις
01:15 Το καφενείο των φιλάθλων
03:30 Third watch
04:30 Τηλεαγορές
04:45 7 ημέρες Alpha
05:40 Φόρμουλα 1 - Live

16.30 STAR Οι μάγισσες

Αμερικανική σειρά. **ΜΥΣΤΗΡΙΟΥ**

Η Φοίβη και η Πέιτζ ταξιδεύουν σε ένα παράλληλο σύμπαν για να σώσουν τον Κρις και τον Λίο. Ενώ όλα αυτά συμβαίνουν, η Πάιπερ γεννάει τον μικρό Κρις.

21.00 ΕΤ-1 Ιδέες

Εβδομαδιαία εκπομπή. **ΕΝΗΜΕΡΩΤΙΚΗ**



Ποια είναι τα ιδεολογικά ρεύματα που έχουν επηρεάσει τη σύγχρονη πολιτική σκέψη; Πώς η πολιτική σκέψη εφαρμόζεται στην καθημερινή μας ζωή; Με ποιο τρόπο αντιμετωπίζουν οι κοινωνίες τη σύγχρονη πραγματικότητα της παγκοσμιοποίησης; Ποια είναι η στάση των νέων σήμερα απέναντι στην πολιτική;

16.45 ALPHA Νικίτα

Αμερικανική σειρά. **ΠΕΡΙΠΕΤΕΙΩΔΗΣ**



Ο «Τομέας 1» θεωρεί ότι η Νικίτα σκοτώθηκε κατά τη διάρκεια της αποστολής της εναντίον μιας τρομοκρατικής οργάνωσης. Στην πραγματικότητα η Νικίτα είναι ζωντανή και πέφτει θύμα απαγωγής της τρομοκρατικής οργάνωσης και μεταφέρεται στα αρχηγεία της. Η Νικίτα κρυφακούει τα σχέδια των τρομοκρατών και κατορθώνει να δραπετεύσει.

21.00 MEGA Ζω ένα δράμα

Με τον Τάκη Ζαχαράτο. **ΨΥΧΑΓΩΓΙΚΗ**

Ένα σόου δίχως προηγούμενο παρουσιάζει ο Τάκης Ζαχαράτος μαζί με πολυπληθές επιτελείο αξιόλογων συνεργατών, ζωντανό κοινό και μπαλέτα. Το σόου του Mega ακροβατεί μεταξύ cabaret, stand up comedy και music hall.



ΠΡΟΤΑΣΕΙΣ

• *Για τις απροειδοποίητες αλλαγές υπεύθυνα είναι τα κανάλια*

20.00 Πανιώνιος - Παναθηναϊκός

ALPHA Απευθείας μετάδοση. **ΠΟΔΟΣΦΑΙΡΟ**



Ο Παναθηναϊκός αντιμετωπίζει στη δύσκολη έδρα της Νέας Σμύρνης τον Πανιώνιο σε έναν αγώνα που θα κρίνει την πορεία των «πρασίνων» στο πρωτάθλημα. Η απουσία του Εζεκιέλ Γκονζάλες είναι φανερή στον κεντρικό άξονα, καθώς και η υπερφόρτωση των Μπασινά, Βύντρα, Κωνσταντίνου. Ωστόσο, οι πρωταθλητές διαθέτουν την ποιότητα να ξεπεράσουν το εμπόδιο των «κυανερύθρων», οι οποίοι θα αγωνιστούν πρώτη φορά μπροστά στους φιλάθλους τους ύστερα από τέσσερις

12.20 Οι μεν και οι δεν

ΑΝΤ-1 Σειρά σε επανάληψη. **ΚΩΜΙΚΗ**



Η Μαρία Λουίζα, μια πάμπλουτη, πανέμορφη και πανέξυπνη κοπέλα, επισκέπτεται τη συμμαθήτριά της Βάνα. Όταν συμπτωματικά συναντάει στο σπίτι της Βάνας τον Τίμο, χάνει την ψυχραιμία της γιατί στο πρόσωπό του ανακαλύπτει τον παλιό μεγάλο της έρωτα που την εγκατέλειψε. Μια ιστορία που δεν μπόρεσε να ξεπεράσει.

Τηλεόραση - Δεύτερα

ΕΤ1

07:00 Ουράνιο Τόξο
07:30 Παιδικά του BBC - τα διδυμακια
08:00 Φραπαιδια και μαρμελλαδα
10:10 Ντοκιμαντέρ
11:10 Εποχές και συγγραφείς
12:00 Λωξάντρα
13:00 Γένεση
14:00 Μένουμε Ελλάδα
14:55 Τσικιτιτας
15:30 Τακατ ΤΑΚ
16:00 Έχει γούστο
18:00 Ρέθυμνο Μυλωνάς
20:00 Η μηχανή του χρόνου
21:00 Το θέατρο της Δευτέρας
22:50 Σαν σήμερα
23:00 Ειδήσεις - αθλητικά - χρηματιστήριο - καιρός
00:00 Δρόμοι
01:00 Για την αγάπη σου στη λαιμητόμο

ΝΕΤ

10:00 Δελτίο ειδήσεων
10:10 Καθημερινά
12:00 Ειδήσεις
13:00 P r
15:00 Ειδήσεις
16:00 Ατιθασα νιάτα
17:00 Ήρθε η ώρα σας
18:00 Ειδήσεις - δελτίο στη νοηματική γλώσσα - δελτίο αγροτών
19:00 Γκολ στον έρωτα
20:45 Euromania News
21:00 Ειδήσεις
22:00 Ρεπορτάζ χωρίς σύνορα
23:00 Προσκήνιο
00:00 Champions net
02:00 Ματλοκ
05:45 Πρώτη γραμμή

ΕΤ3

07:30 Έλλιοτ ο τάρανδος
08:00 Η Μαγκι και το άγριο τερατάκι
08:30 Το πάντρεμα της παράδοσης
09:00 Πρωινό Πανόραμα
11:00 Μαμα μια
12:30 E-life
13:00 Δελτίο ειδήσεων
14:20 Καιρός
14:30 Με μια τρίτη μάτια
16:00 Ειδήσεις στη νοηματική γλώσσα
16:20 Έκτη αίσθηση
16:30 Ο κόσμος των Σπορ
17:00 Αγώνας ποδοσφαίρου β' εθνικής
19:00 Δελτίο ειδήσεων
19:50 Καιρός
20:15 Μακρινές φίλιες
20:30 Ενστάσεις
21:00 Δευτέρας παρουσία
22:00 ΕΡΤ-3 sports arena
00:00 Δελτίο ειδήσεων
00:20 Καιρός
00:30 Bellissima
02:30 Με μια τρίτη μάτια
04:00 Πρωινό Πανόραμα
05:00 Πολιτισμός στην 3
05:30 Σπορ στο τρία

MEGA

06:00 Καλημέρα με τον ΑΝΤ1
06:50 Καλημέρα Ελλάδα
10:00 Πρωινός καφές
13:00 Τα νέα του ΑΝΤ1, 13:00'
14:00 Αποκάλυψη...τώρα!
16:00 Και οι παντρεμένοι έχουν ψυχή
16:50 Super GAME
16:55 Ανάλυσε το
17:00 Εγκλήματα
18:00 Τα νέα του ΑΝΤ1 & ειδήσεις στη νοηματική γλώσσα
18:15 Super GAME
18:20 Καλημέρα ζωή
19:15 Η λάμψη
20:00 Τα νέα του ΑΝΤ1
21:00 Το καφέ της χαράς
22:00 Σαν γλυκό του κουταλιού
23:00 Fame Story
23:45 Με τα μάτια της Έλλης
01:15 Νυχτερινές ειδήσεις
01:45 Στα άδυτα της C.I.A.
03:45 Διάγνωση : φόνος

ΑΝΤ1

06:45 Κάθε μέρα, καλημέρα
10:00 ΟΛΕ
13:00 Ειδήσεις
14:00 Super Star
16:20 Ειδήσεις
16:30 Η Μαριάννα της νύχτας
17:30 Χουάνα η παρθένα
18:30 Ζίνα
19:30 Ειδήσεις
21:00 Ριψοκίνδυνο παιχνίδι
22:45 Παιξ' το μέχρι τέλους
01:15 Νόμος και τάξη: ειδική ομάδα
02:15 Ειδήσεις
02:30 Το κεντρί του σκορπιού
04:30 Αστέρια στο πεντάγραμμο

ΚΑΝΑΛΙ 29

08:00 Κοινωνία ώρα 08:00
10:00 Τα μυστικά της βεφας
11:00 Όμορφος κόσμος το πρωί
14:00 Μεσημβρινό δελτίο ειδήσεων
15:00 Οι σαββατογεννημενες
16:00 Σαββατογεννημενες
16:15 Φτωχή μου Αναστασία
17:30 Απογευματινό δελτίο ειδήσεων
17:40 Απαγορευμένη αγάπη
18:20 Φιλοδοξίες
19:00 Βέρα στο δεξί
20:00 Κεντρικό δελτίο ειδήσεων
21:00 Η απλή μέθοδος των τριών
22:00 Εραστής δυτικών προαστίων
23:00 Έτσι ξαφνικά
23:55 Ανατροπή (Πρετεντέρης)
01:00 Τελευταία γεγονότα
01:30 The straight Story
03:30 Fit n'fold
03:40 Body row
04:00 Ανθρώπινες ιστορίες
05:00 Άφρικα
05:45 Πρωινό MEGA

ALTER

06:15 Παιδικό πρόγραμμα
09:30 Ειδήσεις
10:00 Καθαρές κουβέντες
12:25 Τρώω υγιεινά
12:30 Ειδήσεις
13:45 Top secret
16:15 Ειδήσεις
16:20 Τα καμάκια
18:15 Top Secret - Τελευταία έκδοση
18:45 Ειδήσεις
21:00 Καλώς ήρθε το δολάριο
23:15 Auto Alter
23:30 Μήτσι-Χώστα
24:00 Ελληνική τηλεταινία
01:00 Ατσάλινη δύναμη
03:00 Sex and the city
03:30 Aphrodisia
03:45 Εμανουέλα,-δσκάλα του έρωτα

ALPHA ΤΗΛΕΟΡΑΣΗ

06:45 Καλημέρα σας
10:00 Πρωινό Κους - Κους
13:00 Για ένα Φιλι
14:00 Ειδήσεις
15:00 Θα σε δω στο πλοίο
16:00 Αυτό που θέλουν οι γυναίκες
17:50 Ειδήσεις
18:00 Σήκω χόρεψε συρτάκι
20:00 Ειδήσεις
21:00 Πάτρα - Βενετία
22:00 Αρχιπέλαγος
23:00 Ξέχασε με
00:00 Όλα 5
02:00 Ειδήσεις
02:15 Δολοφόνος κυριών
04:15 Τηλεαγορές
04:30 Πέρα από τον ορίζοντα
05:40 Καινούργια μέρα

23.00 ΜΕΓΑ Έτσι ξαφνικά
Ελληνική σειρά. **ΔΡΑΜΑΤΙΚΗ-ΚΟΙΝΩΝΙΚΗ**



Ο Ανδρέας στο μεταξύ επιστρέφει στην Άννα για να τα ξαναβρούν και να φτιάξουν πάλι την οικογένειά τους. Η Άννα όμως τα 'χει φτιάξει με τον Γιώργο. Έτσι ξαφνικά, όλα μοιάζουν να μην οδηγούνται πουθενά και το αδιέξοδο να μεγαλώνει όλο και περισσότερο.

02.15 ΑΛΦΑ HOLLYWOOD MADAM. ΘΡΙΛΕΡ

Δολοφόνος κυριών

Ο Τζίμι, αστυνομικός ντετέκτιβ, ερευνά μία σειρά σαδομαζοχιστικών φόνων με θύματα πόρνες πολυτελείας, οι οποίες δουλεύουν για τη μαντάμ Σάντρα Βαλεντάιν.

Κριτική: Υπόσχεται δράση.
Σκην.: Φρεντ Γκάλο.
Παίζουν: Μάικλ Νούρι, Ρόμπερτ Κοστάντσο.



ΠΡΟΤΑΣΕΙΣ

• *Για τις απροειδοποίητες αλλαγές υπεύθυνα είναι τα κανάλια*

22.00 Εραστής δυτικών προαστίων

ΜΕΓΑ Ελληνική σειρά. **KOMENTI**



Η ύπαρξη της Λίζας, πίσω από την επιτυχία του Σπύρου, τον κάνει να χάνει το έδαφος κάτω από τα πόδια του. Η σχέση της Λένας με τον Γιάννη διαλύεται, γιατί ο ίδιος δεν θέλει να μιλήσει για το παρελθόν του. Η Λίζα στο μεταξύ ετοιμάζεται για το γάμο της. Ο Σπύρος τις παραμονές του γάμου φεύγει μακριά, ενώ η Λίζα κατεβαίνει στο Μπουρνάζι για να τον δει.

22.00 Σαν γλυκό του κουταλιού

ΑΝΤ-1 Σειρά της Ρέινας Εσκενάζυ. **ΚΟΙΝΩΝΙΚΗ**



Συνειδητοποιώντας πως έκαναν λάθη ως τώρα και πρέπει ν' αλλάξουν, οι τρεις φίλες κάνουν τα πρώτα βήματα στην καινούργια ζωή τους. Η Αλίκη, επιβεβαιώνοντας τα ψέματα που τόσον καιρό τη φόρτωνε ο Αλέξανδρος, δεν επιστρέφει μαζί του στη Βενετία, αλλά εγκαθίσταται κι αυτή στο σπίτι της Κάρμεν.

Δημόσια Κεντρική Βιβλιοθήκη Βέροιας

μικρές αγγελίες

ΑΚΙΝΗΤΑ

ΠΩΛΕΙΤΑΙ χωράφι 6 στρεμ. στην περιοχή "Καράτσαλι" (Κακόδεση). Πληρ. Τηλ. 6972 923806.

ΠΩΛΕΙΤΑΙ στο Ξηρολίβαδο, διώροφο, 100 τ.μ., άριστη κατάσταση, πλήρως επιπλωμένο-εξοπλισμένο, ιδιαίτερα προσεγμένο, με θέα το λιβάδι. Αξιόλογο. Πληρ. τηλ. 6973 735020.

ΠΩΛΕΙΤΑΙ διαμέρισμα 82 τ.μ. στο Πασα Κιόσκι, 5 χρόνων, 4ος όροφος, 2 δωμάτια, σαλοκουζίνα, 2 μπαλκόνια, ατομικά καλοριφέρ, ενισχυμένες ντουλάπες, τέντες, ηλιακό, κλιματιστικό, μεγάλη θέα και άλλα, από ιδιώτη. Τηλ. 23310 24031 και 6946 970204.

ΠΩΛΕΙΤΑΙ διαμέρισμα στην Καλλιθέα ρετιρέ 130 τ.μ., 4ος όροφος, 3 δωμάτια, σαλόνι, κουζίνα, μπάνιο, αποθήκη, βεράντα, 123.000 ευρώ. Τηλ. 6973 735020.

ΠΩΛΕΙΤΑΙ ρετιρέ μεζονέτα κεντρική 160 τ.μ. δύο δωμάτια με κουφωτές πολύ μεγάλο σαλόνι με μάρμαρο, τζάκι, κουζίνα, μπάνιο, βεράντες μεγάλες με μπαρμπεκιου στον κάτω όροφο και επάνω δωμάτιο μεγάλο με μπάνιο κουφωτές και μεγάλο αποθηκευτικό χώρο. Τέλεια κατασκευή. Τηλ. 23310 68080, κιν. 6973 735020.

ΠΩΛΕΙΤΑΙ στο Σέλι οικόπεδο 250 τ.μ. με μονοκατοικία 50 τ.μ. και μεγάλη αυλή στο κέντρο του χωριού. Πληρ. τηλ. 6946 959176.

ΠΩΛΕΙΤΑΙ χωράφι 5 στρέματα, στην περιοχή "Τσουρούκι". Πληρ. Τηλ. 6972 923806.

ΕΝΟΙΚΙΑΣΕΙΣ

ΕΝΟΙΚΙΑΖΕΤΑΙ γκαρσονιέρα στην Ελιά, Βέροια, 1 δωμάτιο, κουζίνα, WC στον 1ο όροφο, πλήρως ανακαινισμένη. Πληρ. Τηλ. 23310 62925 και 6944 440208.

ΕΝΟΙΚΙΑΖΕΤΑΙ γραφείο 49 τ.μ. στον 2ο όροφο, Βενιζέλου 7, στη Βέροια. Πληροφορίες στα τηλ. 23310 21106, 29360, κιν.: 6977 433485.

ΕΝΟΙΚΙΑΖΕΤΑΙ διαμέρισμα 70 τ.μ. 1ος όροφος 1ΔΣΚ Βουλγαροκτόνου 26 (Προμηθέας) Πληρ. Τηλ. 23310 65097, 63526.

ΕΝΟΙΚΙΑΖΟΝΤΑΙ δύο πολυτελή διαμερίσματα, 130 τ.μ., σαλοτραπεζαρία, τρία δωμάτια, δύο W.C., κουζίνα, μεγάλες βεράντες, αποθήκες, κλειστά γκαράζ, αυτόνομη θέρμανση, 2ου και 3ου ορόφου, αντίστοιχα, σε πλατεία και σε οικοδομή προσφάτως περατωθείσα. Πληροφορίες: Νικ. Πάσχος, τηλ. 2310 205216.

ΕΝΟΙΚΙΑΖΕΤΑΙ γωνιακό διαμέρισμα πλήρως ανακαινισμένο 100 τ.μ. με 2 δωμάτια, σαλοτραπεζαρία, κουζίνα, μπάνιο, διαμπερές, φωτεινό, 1ος όροφος, Πρ. Ηλία 10. Πληρ. τηλ. 23310 64121 και 6942 234004.

ΕΝΟΙΚΙΑΖΕΤΑΙ κατάστημα στη Βέροια επί της οδού Μ. Καρακωστή, κεντρικότατο (98 τ.μ., ισόγειο, διαμπερές και 98 τ.μ. πατάρι, 1ος όρ.) Πληρ. τηλ. 23310 60650 και 6942 633790 (ώρες γραφείου).

ΕΝΟΙΚΙΑΖΕΤΑΙ χώρος στα Πολυκλαδικά 600 τ.μ. για ηλεκτρονικά παιχνίδια, για ινστιτούτο αισθητικής, για γυμναστήριο και δημόσια υπηρεσία, πρώην Τ.Ε.Κ. Τηλ. 23310 68080, κιν. 6973 735020.

ΕΝΟΙΚΙΑΖΕΤΑΙ διαμέρισμα 2ΔΣΚWC, ισόγειο, στον Εύοσμο Θεσ/νίκης, στο κέντρο, σε διόροφη οικοδομή με αυλή. Ενοίκιο 320,00 ευρώ. Τηλ. 6973 016847.

ΕΝΟΙΚΙΑΖΕΤΑΙ γραφείο 30 τ.μ. με δική του τουαλέτα επί της Μητροπόλεως 12 στον 2ο όροφο, πάνω από το Σούπερ Μάρκετ ΑΡΒΑΝΙΤΙΔΗ - 150 ευρώ το μήνα. Πληρ. τηλ. 23310 61281 και 23310 29518.

ΕΝΟΙΚΙΑΖΕΤΑΙ διαμέρισμα 90 τ.μ., 1ος όροφος, 2 δωμάτια, κουζίνα, σαλονοτραπεζαρία, μπάνιο, οδός Μερκ. Καρακωστή 12 - Βέροια.

ΕΝΟΙΚΙΑΖΕΤΑΙ κατάστημα 30 τ.μ. στην οδό Τρεμπεσίνας 1 (στην αφετηρία των Αστικών) στο κέντρο της πόλης. Πληρ. τηλ. 23310-29689, 6944 287883 & 6974 824724.

ΠΩΛΕΙΤΑΙ χωράφι 9,5 στρέμματα στην περιοχή "Κοτίχα", κοντά στην Στενήμαχο, ποτιστικό, τιμή 15.000 ευρώ. Πληρ. τηλ. 23310 27.119.

ΕΝΟΙΚΙΑΖΕΤΑΙ διαμέρισμα 120 τ.μ. στην οδό Ηρακλέους 135 (περιοχή Βίλλα Βικέλα) στον 2ο όροφο με μεγάλα μπαλκόνια και απεριόριστη θέα. Πληρ. τηλ. 23310 71.815, 65.015 και 6938930213.

ΠΩΛΟΥΝΤΑΙ

στην περιοχή Πασακιόσκι σε νεοανεγειρόμενη ιδιόκτητη 4οροφη οικοδομή υπερπολυτελούς και πολύ προσεγμένης κατασκευής, 2 διαμερίσματα (2Δ,ΣΤΡ,Κ,Λ και 3Δ,ΣΤΡ,Κ,Λ) διαμπερή, με μεγάλες βεράντες, θέσεις πάρκιγκ, αποθήκες, θέα απεριόριστη (προς τον κάμπο). Πληρ. Τηλ. 23310 29707, 26710 και 6973 015833.

Από την Τεχνική Εταιρία "ΓΙΑΝΝΑΚΟΒΙΤΗΣ" ζητούνται για μόνιμη εργασία: Ηλεκτροσυγκολητές και Βοηθοί Τεχνίτη. Πληρ. Τηλ. 6945 580625, 23310 41574

ΕΚΤΙΜΗΣΕΙΣ ΑΚΙΝΗΤΩΝ

- Θέλετε να γνωρίζεται πόσο πραγματικά αξίζει το ακίνητο σας;
- Θέλετε να τακτοποιήσετε κληρονομικά ακίνητα κοινά και αδιαίρετα ;
- Σας ενδιαφέρει να σιγουρευτείτε εάν το ακίνητο που πρόκειται να αγοράσετε αξίζει αυτά που ζητάει ο πωλητής;

Αναλαμβάνουμε να εκτιμήσουμε ακίνητα σε όλη την Ελληνική επικράτεια.

-***ΜΕΣΙΤΙΚΗ*** "κινεί τα ακίνητα"

Ιπποκράτους 38 τηλ. 2331071111.

ΠΩΛΟΥΝΤΑΙ ΔΙΑΜΕΡΙΣΜΑΤΑ

στο Λιτόχωρο Πιερίας, στον Ολυμπο, σε προνομιακό σημείο με εκπληκτική θέα σε βουνό και θάλασσα. Υπερπολυτελούς κατασκευής + τζάκι, θωρακ. πόρτες, άριστη μόνωση. Δημήτρης Γαλανός Αρχιτέκτονας Μηχανικός: τηλ. επικοινωνίας: 6932 395576

ΤΟΠΗΣ Γ. ΑΘΑΝΑΣΙΟΣ

ΔΙΑΙΤΟΛΟΓΟΣ - ΔΙΑΤΡΟΦΟΛΟΓΟΣ

ΔΙΑΤΡΟΦΗ ΥΓΕΙΑ ΕΥΕΞΙΑ

Μέλος της Πανελλήνιας Ενωσης Διατροφολόγων -Διαιτολόγων

Ατομικά προγράμματα Διατροφής για:

- Υγιεινή Διατροφή
- Νηστεία
- Παχυσαρκία - Παιδική παχυσαρκία
- Νευρική Ανορεξία - Βουλιμία
- Αύξηση Βάρους
- Εγκυμοσύνη - Θηλασμό
- Αθλητισμό
- Κυτταρίτιδα
- Παθολογικές καταστάσεις (καρδιοπάθειες, σακχ. διαβήτης, αιμορροΐδες, δυσκοιλιότητα, έλλειψη σιδήρου - ασβεστίου, τριγλυκερίδια, χοληστερίνη, έλκος, θυρεοειδής, υπέρταση, παθήσεις πεπτικού συστήματος κ.α.).
- Ελεγχος σωματομετρήσεων (λιπομέτρηση, έλεγ-χος βασικού μεταβολισμού, υγρών σώματος, μυϊκής μάζας).

ΔΕΧΕΤΑΙ ΜΕ ΡΑΝΤΕΒΟΥ

ΒΕΝΙΖΕΛΟΥ 16 (1ος όροφος), ΒΕΡΟΙΑ

Τηλ. - Fax: 23310-71712, κιν.: 6977415337

E-mail:a.topis@mail.gr

ΜΕΣΙΤΙΚΗ

Γ. Μπριάζας & Συνεργάτες

ΙΠΠΟΚΡΑΤΟΥΣ 38 ΒΕΡΟΙΑ

ΠΩΛΗΣΕΙΣ - ΕΝΟΙΚΙΑΣΕΙΣ ΕΚΤΙΜΗΣΕΙΣ ΑΚΙΝΗΤΩΝ

ΤΗΛ. 23310/ 71111- 25310

ΚΙΝ. 6932/711711

E-mail:mesitiki@in.gr

Αναλαμβάνουμε πωλήσεις - ενοικιάσεις - εκτιμήσεις ακινήτων

ΠΩΛΗΣΕΙΣ ΚΑΤΟΙΚΙΩΝ

ΓΚΑΡΣΟΝΙΕΡΑ 40 τ.μ. ιδανική για εκμετάλλευση στην Βίλλα Βικέλα ανακαινισμένη και επιπλωμένη κομψά νοικιασμένη με 220 ε σε τιμή προσφοράς μόνο 32χ ε.

ΒΥΖ. ΜΟΥΣΕΙΟ 2δσκλ προνομιακή τοποθεσία με 60 τ.μ. καινούργιο ακατοίκητο διαμέρισμα για αποφασιστικό αγοραστή 75χ ε.

ΔΙΑΜ/ΣΜΑ στο Τσερμένι 65 τ.μ. 2δκλ σε ημιώροφο πωλείται σε τιμή σπάνιας ευκαιρίας 35χ ε.

ΔΙΑΜ/ΣΜΑ καινούργιο που προσφέρει ιδανικό περιβάλλον για κατοικία 76 τ.μ. με 2δσκλ άριστο ποιοτικά με αποθήκη και ατομ. θερμ. θέα εκπληκτική 87χ ε.

ΠΑΣΑΚΙΟΣΚΙ περιποιημένο δυάρι 78 τ.μ. 15 ετών διαμ/σμα σε πολύ καλή κατάσταση ευκαιρία 65χ ε.

ΑΓ. ΚΥΡΙΑΚΗ 87 τ.μ. ορθολογικά και λειτουργικά άριστο διαμ/σμα 2δσκλ καινούργιο και με αποθήκη 90χ ε.

ΑΓ. ΚΥΡΙΑΚΗ καινούργιο εξαιρετικής διαρρύθμισης διαμ/σμα 99 τ.μ. με 3 δωμ. ύπνου θερμ. ατομ. και αποθήκη στο υπόγειο , ρετιρέ ζητάει ιδιοκτήτη τιμή προσιτή 116χ ε.

ΟΡΟΦΟΔΙΑΜ/ΣΜΑ 100 τ.μ. αισθητική μοντέρνα στην Καλλιθέα καινούργιο , άψογο 2-3δσκλ ατομ. θερμ. και αποθήκη 95χ ε τιμή ευκαιρίας.

ΠΙΕΡΙΩΝ άνω νεόδμητο διαμέρισμα 103 τ.μ. 2δσκλ 2ος ορ. με αποθήκη και θέση πάρκιν στην Πυλωτή ιδανικό για κατοικία , κουζίνα ξεχωριστή 112χε.

ΒΥΖ. ΜΟΥΣΕΙΟ με έμφαση στην ποιότητα νεόδμητο διαμ/σμα 105 τ.μ. 3δσκλ υψηλών προδιαγραφών με αναλογίες αρμονικές και θερμ. ατομική 141χ ε.

ΔΙΑΜ/ΣΜΑ όπου επικρατεί η αίσθηση της ευελιξίας και άνεσης , καινούργιο 107 τ.μ. και έχει 3 υπνοδωμάτια με θέα ανεμπόδιστη στην Καλλιθέα αποθήκη και ατομ. θερμ. 123χ ε.

ΠΑΣΑΚΙΟΣΚΙ αρχοντικό διαμ/σμα 109 τ.μ. 3δ ύπνου , εξαιρετική κατασκευή , άνετο σαλόνι , καινούργιο , ατομ. θερμ 115χ ε.

ΔΙΑΜ/ΣΜΑ καινούργιο στη γέφυρα του Προμηθέα επιμελημένης κατασκευής 117 τ.μ. 3δσκ ρετιρέ ατομ. μονάδα θέρμανσης , τζάκι , λειτουργικό140χ ε.

ΔΙΑΜ/ΣΜΑ με σαλόνι πληθωρικών διαστάσεων το οποίο επιβάλλεται στο χώρο , 118 τ.μ. μικτή επιφάνεια προσεγμένο με 3 δωμ. ύπνου και θέα στον κάμπο καινούργιο στην Αγ. Παρασκευή 123χ ε.

ΔΙΑΜ/ΣΜΑ στην Αγ. Παρασκευή 122 τ.μ. με πανοραμική θέα , καινούργιο με υπερπολυτελείς προδιαγραφές , πλήρη ανεξαρτησία στη θερμ. αποθήκη συμμετρική διάταξη χώρων 145χ ε.

ΑΝΘΕΩΝ περιοχή καινούργιο 133 τ.μ. διαμέρισμα 1ος ορ. ορθολογικά και λειτουργικά άριστο με 3δωμ. ύπνου και 2 wc ανεξάρτητη θερμ. πάρκιν τιμή άκρως συμφέρουσα 125χ ε μόνο .

ΕΝΟΙΚΙΑΣΕΙΣ ΔΙΑΜ/ΣΜΑΤΩΝ

ΓΚΑΡΣΟΝΙΕΡΑ μερικώς επιπλωμένη 60 τ.μ. 1δσκλ στο Πασακιόσκι με ανεξάρτητη θερ. 180 ε.

ΓΚΑΡΣΟΝΙΕΡΑ μεγάλη 63 τ.μ. στην Πλ. Ωρολογίου σαλόνι και δύο μικρά δωμάτια ανακαινισμένη 2ος ορ. 200 ε.

ΚΕΝΤΡΟ 78 τ.μ. διαμ/σμα με βεράντα ολόγυρα 1δσκλ γωνιακό έτοιμο βαμμένο , φωτεινό με κεντρ. θερμ. στον Αγ. Αντώνιο 250 ε.

ΔΥΑΡΑΚΙ 80 τ.μ. κοντά στην ΔΕΥΑΒ 200 τ.μ. 2δσκλ μόνο 200 ε.

ΔΙΑΜ/ΣΜΑ 18 ετών στη Βίλα Βικέλα με 2δσκλ φρεσκοβαμμένο 90 τ.μ. γωνιακό με θέα 240 ε μόνο.

ΔΙΑΜ/ΣΜΑ 90 τ.μ. στην Ελιά κοντά 2δσκλ διαμπερές μόνο 260 ε

ΠΡΟΜΗΘΕΑ εκπληκτικό ακατοίκητο καινούργιο διαμ/σμα 2δσκλ 90 τ.μ. με αποθήκη , γκαράζ και ηλιακό 320 ε.

ΔΙΑΜ/ΣΜΑ στο ΙΚΑ 95 τ.μ. κοντά 1ος ορ. 2δσκλ καλή γειτονιά διαμπερές 240 ε.

ΔΙΑΜ/ΣΜΑ 95 τ.μ. στο κέντρο ρετιρέ με 2 δωμάτια ύπνου , κλιματισμό , κεντρική θερμ. σε προσιτή τιμή 250 ε.

ΠΛ. ΩΡΟΛΟΓΙΟΥ διαμ/σμα 95 τ.μ. με 2δσκλ κεντρ. θερμ. 3ος ορ. 240 ε.

ΠΑΠΑΓΟΥ 96 τ.μ ανεξάρτητο, ευτελώς διαμ/σμα με 2δσκλ χωρίς κοινόχρηστα ατομ. θερμ. 230 ε.

ΜΗΤΡΟΠΟΛΗ 103 τ.μ. σε πολύ καλή κατάσταση 2δσκλ ανακαινισμένο με ατομ. θερμ. 320 ε

ΠΡΟΜΗΘΕΑ 107 τ.μ. διαμ/σμα με 3δσκλ διαμπερές με κεντρ. θερμ. στο 8ο σχολείο κοντά 3ος ορ. 230 ε

ΣΤΕΓΗ στο κέντρο 130 τ.μ. 1ος ορ. 6 χώροι μεγάλης προβολής. σημείο προνομιακό μόνο 700 ε.

ΕΛΙΑ εκπληκτικό και σπάνιο διαμέρισμα 130 τ.μ. με 3ος ορ. 3δωμ. ύπνου 2wc διαμπερές προνομιακό με άπλετη θέα την Ελιά και άνετους χώρους 430 ε.

ΕΝΟΙΚΙΑΣΕΙΣ ΕΠΑΓΓ. ΧΩΡΩΝ

ΑΠΟΘΗΚΗ στο Σταθμό κοντά 100 τ.μ. ασφαλής, με πατάρι, αύλιο χώρο και με τριφασικό ρεύμα 300 ε.

ΑΠΟΘΗΚΗ ισόγεια στο Λιανοβράχι 250 τ.μ. ανεξάρτητη και σαν εργαστήριο η έκθεση μόνο 300 ε.

ΑΠΟΘΗΚΗ στη βίλα Βικέλα 630 τ.μ. ωφέλιμος χώρος με 100 τ.μ. γραφεία και με 3 στρ. οικόπεδο 1000 ε.

ΑΠΟΘΗΚΗ - ΒΙΟΤΕΧΝΙΑ στο 7,5 χώρος στεγασμένος 1350 τ.μ. με μεγάλη αυλή ,διατίθεται προς ενοικίαση.

ΓΡΑΦΕΙΟ Μητροπόλεως 30 τ.μ. 2ος ορ. 1 χώρος δικό του wc 160 ε.

ΓΡΑΦΕΙΟ Πλ. Ωρολογ. 35 τ.μ. 1 χώρος με wc 150 ε.

ΓΡΑΦΕΙΟ καινούργιο εντελώς 3ος ορ. στο κέντρο 35 τ.μ. 200 ε.

ΕΠ.ΣΤΕΓΗ στον πεζόδρομο της πόλης 1ος ορ. 85 τ.μ. 3 χώρους εργασίας και δικό του wc σε λίγο ελεύθερη 400 ε.

ΕΠ.ΣΤΕΓΗ επί της Βενιζέλου 110 τ.μ. 4 χώροι εξαιρετική προβολή 450 ε.

ΕΠ. ΣΤΕΓΗ στο Δημαρχείο κοντά 117 τ.μ. 1ος ορ. αξιόλογη προβολή 400 ε.

ΕΠΑΓΓ. ΣΤΕΓΗ στην Πλ. Ωρολογίου 120 τ.μ. ανακαινισμένη 1ος ορ. 4 χώροι , κατάσταση πολύ καλή 400 ε.

ΕΠ. ΣΤΕΓΗ 160 τ.μ. στην καρδιά της πόλης 6 χώροι με 2 wc ελεύθερη.

ΕΠ. ΣΤΕΓΗ με μοναδική και σπάνια προβολή 173 τ.μ. στο κέντρο ενός όροφος με ανεξάρτητη θερμ. για πολύ σοβαρή εταιρία , μόνο.

ΖΑΧΑΡΟΠΛΑΣΤΙΚΗΣ εργαστήριο 120 τ.μ. προς ενοικίαση άδειο 120 χιλ.

ΚΕΝΤΡΟ κατάστημα σε εμπορικότατη θέση 32 τ.μ. ισόγειο με 32 πατάρι για λόγους υγείας παραχωρείται 850 ε.

ΚΑΤΑΣΤΗΜΑ κοντά στα ΚΤΕΛ 36 τ.μ. καλά σημεία με 18 τ.μ. πατάρι 330 ε.

ΠΙΕΡΙΩΝ 90 τ.μ. κατάστημα ισόγειο με ίσο υπόγειο σε εμπορικό σημείο διατίθεται προς ενοικίαση από 1/3/05 τιμή 900 ε.

ΣΤΗΝ ΚΑΡΔΙΑ της πόλης 95 τ.μ. υπέροχο κατάστημα ισόγειο με 110 τ.μ. υπόγειο και πατάρι κατάλληλο για κάθε χρήση θα απελευθερωθεί σε λίγο μίσθωμα 2.500 ε.

ΚΑΤΑΣΤΗΜΑ Πιερίων 150 τ.μ. άνετη προβολή και πρόσβασή κατάλληλο για έκθεση και όχι μόνο 600 ε.

ΚΑΤΑΣΤΗΜΑ πάνω στον Περιφερειακό 280 τ.μ. σημείο μεγάλης προβολής 1500 ε.

ΚΑΤΑΣΤΗΜΑ κοντά στο δρόμο για Μακροχώρι 300 τ.μ. ισόγειο 300 τ.μ. 1ος ορ. και 350 τ.μ. υπόγειο σε 3100 τ.μ. οικόπεδο , όλο μαζί μόνο 800 ε.

ΠΕΡΙΦΕΡΕΙΑΚΟ μεγάλο 517 τ.μ. ισόγειο κατάστημα με βοηθητικούς χώρους υπόγειο μεγάλο για σοβαρή και φερέγγυα επιχείρηση.

ΣΥΝΕΡΓΕΙΟ ΑΥΤ/ΤΩΝ 125 τ.μ. έτοιμο κατάστημα με μεγάλη αυλή κάτω από τον περιφερειακό έτοιμο και με τριφασικό ρεύμα 65.000 ε.

ΠΩΛΗΣΕΙΣ ΕΠΑΓΓ. ΧΩΡΩΝ

ΠΑΡΚΙΝΓΚ στη Μητρόπολη κοντά 2 θέσεις με άνετη πρόσβαση 17.600 ε η κάθε μία πωλούνται και μεμονωμένα.

ΕΠ.ΣΤΕΓΗ. αυτόνομη 110 τ.μ. επί της Βενιζέλου με 4χώρους 2 wc σε πολύ εμπορικό σημείο ευκαιρία σοβαρή για θετικό επενδυτή 41 εκ.

ΚΑΤΑΣΤΗΜΑ ισόγειο όχι εμπορικό 45 τ.μ. σε πάροδο στη Μητρόπολη κατάλληλο για γραφείο ευκαιρία 9 εκ.

ΚΑΤΑΣΤΗΜΑ στον περιφερειακό 146 τ.μ. με υπόγειο σε άκρως προσιτή τιμή όλο 180 χε μόνο (400χιλ.δρ./τ.μ.)

ΠΩΛΗΣΕΙΣ ΟΙΚΟΠΕΔΩΝ

ΜΑΚΡΟΧΩΡΙ επί της Αριστοτέλους 600 τ.μ. γωνιακό οικόπεδο με κτίσμα πωλείται λόγω αναχώρησης στο εξωτερικό 88χ ε.

ΦΥΤΙΑ οικόπεδο 1 στρ. μέσα στο χωριό κοντά στην πλατεία 25χ ε.

ΣΤΡΑΤΟΥ κοντά στο Μαρινόπουλο κατάλληλο για αντιπαροχή 1.217 τ.μ. οικόπεδο με συντ. 0,8.

ΠΡΟΣ ΠΑΤΡΙΔΑ πάνω στον κεντρικό δρόμο 2500 τ.μ. οικόπεδο με κτίσμα 500 τ.μ. πωλείται λόγω αλλαγής χρήσης τιμή 470χ ε.

ΧΩΡ/ΟΙΚΟΠΕΔΟ στη Φυτιά 4250 τ.μ. η θέα είναι πράγματι μοναδική 35χ ε.

ΣΑΡΑΝΤΟΒΡΥΣΕΣ χωράφι 5800 τ.μ. με μικρά δένδρα πριν το κανάλι σε τιμή εξαιρετικής ευκαιρίας 19χ ε μόνο.

ΧΩΡΑΦΙ πριν τα Σφαγεία 6 στρ. φάτσα μεγάλη στην άσφαλτο 33χ ε.

ΠΕΡΙΦΕΡΕΙΑΚΟ με μεγάλη φάτσα 5,5 στρ. πρώτο σε όλα διατίθεται για μακροχρόνια μίσθωση ενοίκιο 1250 ε.

ΛΟΖΙΤΣΙ βλέπει προς Πανόραμα ωραιότατο Χωραφοοικόπεδο για δύο μονοκατοικίες 6 στρ. 53 χε.

ΧΩΡΑΦΙ στο Βάλτο από Σταυρό για Κρύα Βρύση πάνω στο δρόμο 9 στρ. με 500 χιλ./στρ.

ΔΡΟΜΟ ΛΑΖΟΧΩΡΙ Χωρ/οικόπεδο 9562 τ.μ. πάνω στις γραμμές του τραίνου επένδυση προοπτικής τιμή 6.500 ε./στρ.

ΧΩΡΑΦΙΑ σε μεγάλες πλάκες 80 -70 και 50 στρ. στην Ειρηνούπολη με δένδρα πολύ καλά φροντισμένα από επαγγελματία αγρότη μόνο για σοβαρό ενδιαφερόμενο.

ΕΝΟΙΚΙΑΖΟΝΤΑΙ ή ΠΩΛΟΥΝΤΑΙ επαγγελματικοί χώροι 125 τ.μμ. και 75 τ.μ. που μπορεί να γίνει και ενιαίος στη Ν. Περιφερειακή στη Βέροια. Πληρ. Τηλ. 23310 26988.

ΕΝΟΙΚΙΑΖΕΤΑΙ κατάστημα 50 τ.μ. στην οδό Κεντρικής (απέναντι από την Αστυνομία) στη Μελίκη. Πληρ. τηλ. 23310 82.243

ΕΝΟΙΚΙΑΖΕΤΑΙ κατάστημα 80 τ.μ. με ξεχωριστό υπόγειο χώρο 160 τ.μ. στην οδό Αντ. Καμάρα 18, Βέροια. Πληρ. Τηλ. 23310 28.293, 6946 586446.

ΙΩΑΝΝΗΣ ΑΝΘΟΥΛΑΣ

ΔΙΑΤΡΟΦΟΛΟΓΟΣ-ΔΙΑΙΤΟΛΟΓΟΣ

- ✓ Ισορροπημένη διατροφή και δίαιτα
- ✓ Συστηματική παρακολούθηση-ψυχολογική υποστήριξη
- ✓ Ανάλυση σύνθεσης σώματος (λιπομέτρηση-σωματομέτρηση)

Αποκλειστικά με προσωπικά-ατομικά προγράμματα ισορροπημένης διατροφής για:

- ✓Υγιεινή-μεσογειακή διατροφή
- ✓Παθολογικές καταστάσεις
- ✓Παχυσαρκία
- ✓Παιδική παχυσαρκία
- ✓Εγκυμοσύνη-θηλασμό
- ✓Νευρική ανορεξία-βουλιμία
- ✓Αθλητισμό
- ✓Σωματική διάπλαση-αύξηση βάρους



Αν βαρεθήκατε τις τυποποιημένες δίαιτες ελάτε να σχεδιάσουμε μαζί το πρόγραμμα διατροφής που σας ταιριάζει!

ΔΩΡΕΑΝ ΕΝΗΜΕΡΩΣΗ

Δέχεται με ραντεβού

Μερκ. Καρακωστή 15 (1ος όροφος)

Τηλ. & Fax: 2331070650 ΒΕΡΟΙΑ

Email: j_anthoulas@hotmail.com

ΕΝΟΙΚΙΑΖΕΤΑΙ - ΠΩΛΕΙΤΑΙ

περιοχή Πασακιόσκι, δίπλα σε παιδικό σταθμό - Νηπιαγωγείο - Δημοτικό, σε καινούργια 3όροφη οικοδομή, οροφοδιαμέρισμα 135 τ.μ (3Δ, 2Λ., σαλ/ρια, κουζίνα, μεγάλες βεράντες, θέα απεριόριστη, κλειστό γκαράζ, ατομική θέρμανση, ηλιακό κ.λ.π.) απόλυτα καινούργιο και πλήρως τελειωμένο. Πληρ. Τηλ. 6973 015833 (ώρες 08-14 και 18.00-22.00) και 23310 26710, 6973 015833.

Δημόσια Κεντρική Βιβλιοθήκη Βέροιας

στημα 50 τ.μ. ισόγειο, κατάλληλο για εμπορική χρήση και για γραφείο, Παστέρ 14. Τηλ. 23310 70566 και 6978 182906.

ΕΝΟΙΚΙΑΖΕΤΑΙ επαγγελματικός χώρος 6 στρεμμάτων, 200 τ.μ. κτίσμα με τριφασικό ρεύμα και νερό, δρόμος Βέροια Σαραντόβρυσες, τιμή προσιτή. Τηλ. 6947 713641.

ΕΝΟΙΚΙΑΖΕΤΑΙ γκαρσονιέρα 30 τ.μ., οδός Εμ. Παππά 30. Πληρ. τηλ 23310 28553.

ΕΝΟΙΚΙΑΖΕΤΑΙ διαμέρισμα 96 τ.μ., 2ος όροφος Κυρηνίας 1 (τέρμα Μ. Μπότσαρη) ατομική θέρμανση, μεγάλο μπαλκόνι, θέα και θέση πάρκινγκ. Πληρ. τηλ. 23310 71564, 6976 811599.

ΕΝΟΙΚΙΑΖΕΤΑΙ διαμέρισμα 82 τ.μ., 2ος όροφος, 2 δωμάτια, σαλόνι, κουζίνα, μπάνιο, διαμπερές, Ευκλείδη 2 (τέλος Τρεμπεσίνας) Πληρ. τηλ. 6979 302025, από 08:00-10:00.

ΕΝΟΙΚΙΑΖΟΝΤΑΙ δύο διαμερίσματα στην περιοχή Παπάγου, Αριστείδου 5: α) 3ος όροφος 147 τ.μ. πολύ θέα και β) 1ος όροφος 90 τ.μ.. Πληρ. τηλ.: 71031-71955, κιν. 6974 994408.

ΕΝΟΙΚΙΑΖΕΤΑΙ κατάστημα στη Βέροια επί της οδού Μ. Καρακωστή, κεντρικότατο (98 τ.μ., ισόγειο,, διαμπερές και 98 τ.μ. πατάρι, 1ος όρ.). Πληρ. τηλ. 23310 60650 και 6942 633790 (ώρες γραφείου).

ΕΝΟΙΚΙΑΖΕΤΑΙ διαμέρισμα ανακαινισμένο 60 τ.μ. στον Προμηθέα, στην οδό Ακροπόλεως και Πύρρου 1 γωνία, με πολύ ωραία θέα, 3ος όροφος, κεντρική θέρμανση, τηλ. επικοινωνίας 23310 25606.

ΕΝΟΙΚΙΑΖΟΝΤΑΙ 6 γραφεία ανά τρία σε 1ο και 2ο όροφο επί της Μητροπόλεως 34. Πληρ. τηλ. 23310 23010, κιν. 6977 325277.

ΕΝΟΙΚΙΑΖΕΤΑΙ γραφείο 30 τ.μ. Βερόης 1. Πληρ. Τηλ. 23310 27725, κιν. 6977 821402.

ΕΝΟΙΚΙΑΖΕΤΑΙ καινούργιο διαμέρισμα 104 τ.μ. Καραϊσκάκη 39 (Τσερμένι), διαμπερές, θωρακισμένη πόρτα, ιταλική κουζίνα, μεγ. βεράντες, αποθήκη, αυτόνομη θέρμανση, πάρκιγκ. 360 ευρώ. Πληρ. Τηλ. 6944 592964.

ΕΝΟΙΚΙΑΖΟΝΤΑΙ 6 γραφεία ανά τρία σε 1ο και 2ο όροφο επί της Μητροπόλεως 34. Πληρ. Τηλ. 23310 23010, κιν. 6977 325277.

ΠΡΟΣΦΕΡΟΥΝ ΕΡΓΑΣΙΑ

ΖΗΤΟΥΝΤΑΙ άτομα για παρουσίαση υπηρεσιών τηλεκπαίδευσης σε Κέντρα Ξένων Γλωσσών με μισθό, εισόδημα έως και 30.000,00 ευρώ. Θα προτιμηθούν γνώστες Η/Υ και μέτρια έως καλά Αγγλικά και Ι.Χ. απαραίτητο. Τηλ. 6948 527512.

ΖΗΤΕΙΤΑΙ σερβιτόρος και βοηθός για εργασία σε ταβέρνα. Τηλ. 23310 63393 και 6942 542636.

ΖΗΤΟΥΝΤΑΙ υπάλληλοι άνδρες και γυναίκες για να εργασθούν σε ξενοδοχείο στη Μύκονο. Πληρ. τηλ.: 22890-24717.

ΑΠΟ ΤΟΝ ΠΑΙΔΟΤΟΠΟ KINDERLAND Ιεραρχών 1 - Βέροια, ΖΗΤΕΙΤΑΙ κοπέλα για την ψυχαγωγία των παιδιών.

ΖΗΤΟΥΝΤΑΙ κοπέλες σε κεντρικό fast-food στη Βέροια, πλήρης απασχόληση. Πληρ., τηλ. 6979 554919.

ΖΗΤΕΙΤΑΙ κοπέλα για να εργασθεί σε καφετέρια στη Βέροια. Τηλ. 6972 242575.

ΖΗΤΟΥΝΤΑΙ γαζώτριες, κοπτοράτριες και πλακοραφούδες για βιοτεχνία ετοίμων ενδυμάτων για μόνιμη εργασία. Τηλ. 23320-29981 και 6944 579681.

ΖΗΤΕΙΤΑΙ τεχνίτης ή βοηθός ηλεκτρολόγου για πλήρη ή μερική απασχόληση στη Βέροια. Τηλ. 23310-22518

ΖΗΤΕΙΤΑΙ κοπέλα για να εργασθεί σε κατάστημα-οπτικών στη Βέροια. Πληρ. τηλ. 23310 25397.

ΖΗΤΕΙΤΑΙ κοπέλα για να εργασθεί σε εμπορικό κατάστημα. Πληρ. τηλ. 6945 854914.

ΤΟ ΦΡΟΝΤΙΣΤΗΡΙΟ ΗΡΑΚΛΕΙΤΟΣ ζητά Μαθηματικούς και Φυσικούς. Πληρ. Τηλ. 21841.

ΖΗΤΟΥΝ ΕΡΓΑΣΙΑ

ΚΥΡΙΑ ζητά εργασία. Πληρ. τηλ. 6947071527.

ΚΥΡΙΑ Ελληνίδα, καλοσυνάτη, λόγω μεγάλης ανάγκης αναλαμβάνει τη φύλαξη ηλικιωμένων και παιδιών ή καθαρίστρια σε σκάλες, γραφεία και λάντζα. Πληρ. Τηλ. 23310 20681, 6993 865590.

ΔΑΚΤΥΛΟΓΡΑΦΗΣΕΙΣ και επεξεργασία κειμένου σε Η/Υ. Πληρ. Τηλ. 23310 66534 ώρες 09.00-11.00.

ΔΙΑΦΟΡΑ

ΠΩΛΕΙΤΑΙ άδεια Δ.Χ. 6 τόνους για μεταφορές. Πληρ. Τηλ. 6977 314548.

ΠΩΛΕΙΤΑΙ εξοπλισμός καταστήματος αλλαντικών - τυροκομιών σε τιμή εκαιρίας στη Βέροια. Πληρ. Τηλ. 23310 62462, 23310 61920.

ΠΩΛΟΥΝΤΑΙ ραπτομηχανές, σε άριστη κατάσταση. Πληρ. τηλ. 6973 962652.

ΠΩΛΕΙΤΑΙ εξοπλισμός καταστήματος αλλαντικών-τυροκομικών, σε τιμή ευκαιρίας στη Βέροια. Τηλ. 23310 61920 και 23310 62462.

ΠΩΛΕΙΤΑΙ εξοπλισμός μίνι μάρκετ σε άριστη κατάσταση, ψυγείο αλλαντικών, ράφια 8 μ., ζυγαριά, ζαμπονοκόφτης έπιπλο για ψωμί, ταμείο και διαφημιστική πινακίδα. Πληρ. Τηλ. 6979 447480 κ. Γιώργος.

ΕΠΙΧΕΙΡΗΣΕΙΣ

ΠΩΛΕΙΤΑΙ κέντρο Ξένων Γλωσσών στη Βέροια. Πληρ. τηλ. 6973 356818.

ΠΩΛΕΙΤΑΙ εμπορική επιχείρηση στο κέντρο της Βέροιας σε πολύ καλή τιμή. Τηλ. 23310-23834.

ΠΩΛΕΙΤΑΙ επιχείρηση ταβέρνα-ρεστοράν σε κεντρικό σημείο της Βέροιας. Πληρ. τηλ. 6945 306052.

ΑΥΤΟΚΙΝΗΤΑ ΜΗΧΑΝΕΣ

ΠΩΛΕΙΤΑΙ BMW 318 46.000 χιλιόμετρα, μοντέλο 2001, χρώμα μπλε, τιμή 22.000 ευρώ. Πληρ. Τηλ. 6978 470984.

ΠΩΛΟΥΝΤΑΙ: α) SEAT LEION 1,4, full, 53.000 χλμ, μοντέλο 2002, β) NISSAN MICRA 1,2 TECHNA, καινούργιο 0 χιλιόμετρα. Τηλ. 6972 030981.

ΠΩΛΕΙΤΑΙ MERCEDES SPRINDER 316 CDI, μοντέλο 2002, 80.000 Km, A/C σε άριστη κατάσταση. Τηλ. 23310 77077.

ΠΩΛΕΙΤΑΙ τρακτέρ FEND 72 HP με καμπίνα, πλατφόρμα, άροτρο, κεντρόφιγκα και μηχανή φυτεύματος καπνού. Πληροφορίες 6947 921181.

ΠΩΛΕΙΤΑΙ τρακτέρ Ford 3910 σε καλή κατάσταση αυτόματο παρκτικόφ και υδραυλικό τιμόνι σε καλή κατάσταση,τιμή 6.000 ευρώ και μια δίτροχη καρότσα ειδική για κλούβες. Πληρ. Τηλ. 6942 470407.

μικρές αγγελίες

Η ΣΤΗΛΗ ΤΩΝ ΓΙΑΤΡΩΝ



ΓΙΑ ΤΟΥΣ ΑΣΦΑΛΙΣΜΕΝΟΥΣ ΣΤΟ Τ.Ε.Β.Ε. & Τ.Α.Ε.

Ο ΙΑΤΡΟΣ

ΓΕΩΡΓΙΟΣ Ε. ΚΑΛΑΜΠΑΛΙΚΑΣ

ΧΕΙΡΟΥΡΓΟΣ ΩΤΟΡΙΝΟΛΑΡΥΓΓΟΛΟΓΟΣ ΠΑΙΔΩΝ ΚΑΙ ΕΝΗΛΙΚΩΝ

Επιστημονικός συνεργάτης της Ω.Ρ.Λ. Κλινικής του ΑΠΘ

ΣΥΓΧΡΟΝΟ ΩΤΟΡΙΝΟΛΑΡΥΓΓΟΛΟΓΙΚΟ ΔΙΑΓΩΝΙΣΤΙΚΟ ΚΑΙ ΘΕΡΑΠΕΥΤΙΚΟ ΚΕΝΤΡΟ

Δέχεται τους ασφαλισμένους στο Τ.Ε.Β.Ε. - Τ.Α.Ε.

Το απόγευμα

Δευτέρα-Πέμπτη: 5.00 μ.μ. - 9.00 μ.μ.

και Παρασκευή: 4.00 μ.μ. - 8.00 μ.μ.

ΣΥΜΒΕΒΛΗΜΕΝΟΣ ΜΕ ΟΛΑ ΤΑ ΤΑΜΕΙΑ

Ελιάς 14 - 1ος όροφος Βέροια

Τηλέφωνα επικοινωνίας: Πρωί-Απόγευμα

Τηλ. Ιατρείου: 23310-24.852 FAX: 23310-20.120

ΚΙΝΗΤΟ: 6977.51.61.97 e-mail:

gafkal@hotmail.com

Λιθος κεραμος

ΣΥΜΒΟΥΛΟΙ ΑΚΙΝΗΤΩΝ - ΕΠΙΧΕΙΡΗΣΕΩΝ

ΧΡΗΜΑΤΟΔΟΤΗΣΕΙΣ: Δάνεια στεγαστικά, επιχειρηματικά leasing ακινήτων - εξοπλισμού

ΠΩΛΗΣΕΙΣ - ΑΓΟΡΕΣ ΑΚΙΝΗΤΩΝ: Αστικά ακίνητα•Επαγγελματικά•Εξοχικά•Οικόπεδα

- **Καλαμαριά Διαμερίσματα:** 46 τ.μ., 54 τ.μ., 55 τ.μ., 59 τ.μ., 59 τ.μ., 77 τ.μ., 86 τ.μ., 87 τ.μ., 100 τ.μ., 103 τ.μ., 109 τ.μ., 110 τ.μ., 118 τ.μ., 138 τ.μ., 141 τ.μ., 160 τ.μ.
- **Πανόραμα Μεζονέτα:** 145 τ.μ., 147 τ.μ.
- **Τρίλοφο Μεζονέτα:** 170 τ.μ., 190 τ.μ.
- **Πυλαίας Διαμερίσματα:** 104 τ.μ., 104 τ.μ., 120 τ.μ.
- **Περαία Διαμερίσματα:** 60 τ.μ., 64 τ.μ., 66 τ.μ., 68 τ.μ., 72 τ.μ., 72 τ.μ., 73 τ.μ., 75 τ.μ., 75 τ.μ., 85 τ.μ.
- **Αλλατίνη Διαμερίσματα:** 106 τ.μ.
- **Τούμπα Διαμερίσματα:** 55 τ.μ., 137 τ.μ.
- **Μετέωρα Διαμερίσματα:** 107 τ.μ.
- **Ωραιόκαστρο Μεζονέτα:** 165 τ.μ., 225 τ.μ.
- **Πήλιο: Οικόπεδο** 1375 τ.μ. Αργαλαστή
- **Τσιμισκή:** Κατάστημα
- **Νεοχωρούδα:** Αγροτεμάχιο 10 στρεμ.
- **Ν.Ραιδεστός Διαμερίσματα:** 75 τ.μ., 85 τ.μ., 102 τ.μ.
- **Χαλαδιακή:** Πολύχρονο **Μεζονέτες** 70 τ.μ., 70 τ.μ., Οικόπεδο **Φούρκα** Σκιώνη **Διαμερίσμ.** 50 τ.μ., 55 τ.μ., **Μεζονέτες** 100 τ.μ. δίπλα στη θάλασσα

Τηλ.: 2310 421.321, κιν .: 6946524644 & 6972995367 απόγευμα
E-mail: lithoskeramos@otenet.gr



ΚΩΝ/ΝΟΣ Χ. ΓΚΟΓΚΑΣ

ΛΟΓΟΠΕΔΙΚΟΣ - ΛΟΓΟΘΕΡΑΠΕΥΤΗΣ

MASTER OF ARTS

ΕΙΔΙΚΟΣ ΠΑΙΔΑΓΩΓΟΣ ΣΕ ΠΑΙΔΙΑ ΜΕ ΕΙΔΙΚΕΣ ΑΝΑΓΚΕΣ

- Διάγνωση - Αποκατάσταση διαταραχών λόγου - φωνής - ομιλίας σε παιδιά και ενήλικες (Δυσκολίες προφοράς - Τραυλισμός - Καθυστέρηση λόγου -Αφασία)
- Αποκατάσταση μαθησιακών δυσκολιών (Δυσλεξία -Δυσγραφία)
- Ανάπτυξη λόγου σε παιδιά με νοητική υστέρηση - αναπτυξιακές & επικοινωνιακές διαταραχές - εγκεφαλική παράλυση.

Σύγχρονος εξοπλισμός εργαστηρίου

ΒΕΡΟΙΑ: ΒΕΝΙΖΕΛΟΥ 9 ΤΗΛ. 23310/60050
ΝΑΟΥΣΑ: Β. ΦΙΛΙΠΠΟΥ 2 ΤΗΛ. 23320/25009
ΚΙΝ. 6977081654

ΔΕΧΕΤΑΙ ΜΕ ΡΑΝΤΕΒΟΥ ΔΕΚΤΑ ΟΛΑ ΤΑ ΤΑΜΕΙΑ

ΠΩΛΕΙΤΑΙ επιχείρηση καφέ-μπουγάτσα κοντά στα Αστικά λόγω αλλαγής επαγγέλματος. Τηλ. 6976 687967.

ΖΗΤΟΥΝΤΑΙ από κατασκευαστική εταιρία ηλεκτρονικός ΤΕΙ & ηλεκτροσυγκολητές.Τηλ. 2331093440, 93593 από 09:00-17:00.

ΠΩΛΕΙΤΑΙ RENAULT MEGANE μοντέλο '98, με air condition, immobilizer, ηλεκτρικά παράθυρα και κλειδαριές σε καλή κατάσταση με 84.000 χλμ. & δώρο τα χιονολάστιχα. Τιμή 5.950,00 ευρώ. Πληροφορίες στα τηλ. 6945589364 & 23330 26265.

ΖΗΤΕΙΤΑΙ πωλητής πλασιέ για είδη αυτοκινήτου. Απαραίτητο βιογραφικό. Πληρ. τηλ. 6977 911444.

ΠΩΛΕΙΤΑΙ επικερδής επιχείρηση φαστ - φουντ ρεστοράν στη Βέροια. Δεκτές μόνο σοβαρές προτάσεις. Πληρ. τηλ. 6978 182906.

ΕΝΟΙΚΙΑΖΕΤΑΙ γραφείο Μερκ. Καρακωστή 17 (Βενιζέλου γωνία), 36 τ.μ. Πληροφορίες: 23310 60650, 6942 633790 ώρες γραφείου.

ΓΡΑΦΕΙΟ ΣΥΝΟΙΚΕΣΙΩΝ



"Η ΣΥΜΒΙΩΣΗ"

Μητροπόλεως 12 Βέροια
Πληρ. τηλ. 23310 64.557
Κιν.: 6972397310

ΠΕΥΚΟΧΩΡΙ - ΧΑΝΙΩΤΗ

ΑΝΕΞΑΡΤΗΤΕΣ ΜΕΖΟΝΕΤΕΣ από 80τμ-140τμ

ΜΕ ΑΠΟΚΛΕΙΣΤΙΚΗ ΧΡΗΣΗ ΟΙΚΟΠΕΔΟΥ 500τμ για κάθε σπίτι



- Πισίνα και κήπο
- Θωρακισμένη είσοδο
- Τζάκι - ατομική θέρμανση
- Αναλυτική συγγραφή υποχρεώσεων

Εξαιρετικές τιμές
Άμεση έκδοση δανείων

ΣΤΕΦΑΝΟΣ Ι. ΑΠΟΣΤΟΛΙΔΗΣ

ΠΟΛΙΤΙΚΟΣ ΜΗΧΑΝΙΚΟΣ Τ.Ε. Δ.Ε.

Κιν. 6946/359234, τηλ./ fax: 2310-513051

ΠΑΡΘΕΝΑ ΙΩΣΗΦΙΔΟΥ

ΛΟΓΟΘΕΡΑΠΕΥΤΡΙΑ



*** Μαθησιακές δυσκολίες (Δυσλεξία - Δυσγραφία)**
***Τραυλισμός**
***Α.Μ.Ε.Α. - Σύνδρομα - Αυτισμός**
Μαλακούση 4 (Πλ. Αγ. Αντωνίου), 3ος ορ. ΒΕΡΟΙΑ
ΤΗΛ. 23310 21410
ΔΕΧΕΤΑΙ ΜΕ ΡΑΝΤΕΒΟΥ - ΔΕΚΤΑ ΟΛΑ ΤΑ ΤΑΜΕΙΑ

Δημοτική Βιβλιοθήκη Βέροιας

Μεσιτών αγγελίες

ΜΕΣΙΤΙΚΟ ΓΡΑΦΕΙΟ
ΣΤΑΜΚΟΣ ΘΩΜΑΣ
ΠΛΑΤΑΝΩΝ 1 (ΚΕΝΤΡΙΚΗΣ 69) - ΤΗΛ. 23310 73594

Διαμερίσματα

126 τ.μ. 1ος όροφος, Πλατ. Ωρολογίου
85 τ.μ. 1ος όροφος, Μητρόπολη
60 τ.μ. 1ος όροφος κέντρο
95 τ.μ. 3ος όροφος Κτηνιατρείο
100 τ.μ. 4ος όροφος Τσερμένι
100 τ.μ. οροφοδ. σε 1,2,3 όροφο
100 τ.μ.1, 2 όροφο Προμηθέα
112 τ.μ. 3ος όροφος, παζάρι περιοχή
86 τ.μ. 2ος όροφος φανάρια Κύπρου
200 τ.μ. μονοκατοικία Πατρίδα
100 τ.μ. μεζονέτα στο κέντρο Βέροιας
118 τ.μ. 1ος όροφος 3ΔΣΚ κάτω από Ανοίξεως
140 τ.μ. 2ος όροφος, κέντρο-απόκεντρο
92 τ.μ. 2ος όροφοςΠανόραμα
83 τ.μ. 2ος όροφος EXTRA πίσω από το γήπεδο
120 τ.μ. 2ος όροφος περιοχή Αγ. Κυριακή
90 τ.μ. 1ος όροφος κάτω από Προφήτη Ηλία
110 τ.μ. 3ος όροφος κέντρο καινούργιο
67 τ.μ. 1ος όροφος καινούργιο Προμηθέα
80 τ.μ. 1ος όροφος Προμηθέα Διπλοκατοικία από 85 τ.μ. ο κάθε όροφος στον Προμηθέα
95 τ.μ. 1, 3 όροφ. κάτω από Αγία Παρασκευή
180 τ.μ. 3ος όροφος Πάσα Κιόσκι
147 τ.μ. 4ος όροφος Πάσα Κιόσκι
270 τ.μ. βίλλα Προμηθέας
160 τ.μ. κέντρο Βέροιας με πάρκινγκ και πολλά EXTRA
60 τ.μ. 3ος όροφος κοντά στην πλατεία Ωρολογίου

Μαγαζιά

38 τ.μ. πολύ κέντρο
200 τ.μ. προς Πατρίδα
140 τ.μ. + 40 πατάρι
100 τ.μ. Δημοτική αγορά
400 τ.μ. Μαρινόπουλο πολύ καλό
100 τ.μ. στο Σέλι πλατεία
1000 τ.μ. στο δρόμο προς Νάουσα
860 τ.μ. βιοτεχνικό με οικόπεδο
38 τ.μ. γραφείο πλατεία Ωρολογίου
67 τ.μ. γραφείο επί της Μητροπόλεως
87 τ.μ. μαγαζί επί της Μητροπόλεως

Οικόπεδα-χωράφια

1000 τ.μ. Ραχιά στο κέντρο
1600 τ.μ. στην Πατρίδα
500 τ.μ. στο Μακροχώρι
440 τ.μ. φανάρια Κύπρου
236 τ.μ. κάτω από Ανοίξεως
272 τ.μ. στο Γήπεδο
500 τ.μ. Χαλκιδική
320 τ.μ. Ραχιά
12 στην Αγία Μαρίνα
6 στρέμματα Σαραντόβρυσες
4 στρέμματα στο LIDL μάρκετ
50 στρέμματα Ξερολίβαδο
9,5 στρέμματα Αγία Μαρίνα
5 στρέμματα Μαυροδένδρι (σκυρόδεμα)
11 στρέμματα Μαυροδένδρι
200 στρέμματα Αγγελοχώρι
9,5 στρέμματα μετά το 66 Μακροχώρι
13,5 στρέμματα στο δρόμο Βέροιας-Νάουσας

ΚΤΗΜΑΤΟΜΕΣΙΤΙΚΟ ΓΡΑΦΕΙΟ
ΕΛΣΑ ΠΑΠΑΔΟΠΟΥΛΟΥ
Πλατεία Πλατάνων 2
Τηλ. 23310 - 72729, 6945 948781 - ΒΕΡΟΙΑ

ΠΩΛΕΙΤΑΙ ρετιρέ 118 τ.μ. 3ΔΣΚΧΛ, WC, πάρκινγκ, αποθήκη, κέντρο-απόκεντρο.
ΠΩΛΟΥΝΤΑΙ διαμερίσματα 77μ2 και 67μ2 υπό κατασκευή, κάτωθεν Ανοίξεως.
ΠΩΛΕΙΤΑΙ μεζονέτα 130 τ.μ. 4ΔΣΚΧΛΚWC, γκαράζ, σούπερ λουξ, Καλλιθέα
ΠΩΛΕΙΤΑΙ διαμέρισμα 118 τ.μ. 3ΔΣΚΧΛΚWC, 1ος, κάτωθεν Ανοίξεως
ΠΩΛΕΙΤΑΙ διαμέρισμα 122 τ.μ., πάρκινγκ, αποθήκη, 3ΔΣΚΧΛΚWWC,περιοχή Τσερμένιου
ΜΕΖΟΝΕΤΑ 160 τ.μ. 3ΔΣΤΚΛΚWC στο κέντρο
ΠΩΛΕΙΤΑΙ διαμέρισμα 82 τ.μ. 4ος όρ. λουξ Πασακιόσκι.
ΠΩΛΕΙΤΑΙ οροφοδιαμέρισμα 90 τ.μ. λουξ, περιοχή Πρ. Ηλία.
ΠΩΛΕΙΤΑΙ διαμέρισμα 75 τ.μ., 3ος όρ. ανακαινισμένο κέντρο.
ΠΩΛΕΙΤΑΙ οροφοδιαμέρισμα 112 τ.μ. 3ος όρ. στάδιο σοβά, 70.000,00 ευρώ, Προμηθέας.
ΠΩΛΕΙΤΑΙ οροφοδιαμέρισμα 125 τ.μ. στο κέντρο.
ΠΩΛΕΙΤΑΙ οροφοδιαμέρισμα 125 τ.μ., 4ος, 3ΔΣΚΧΛΚWC, πάρκινγκ, αποθήκη, λουξ, Πασακιόσκι
ΠΩΛΟΥΝΤΑΙ οροφοδιαμερίσματα 103 τ.μ., σούπερ λουξ, Καλλιθέα
ΠΩΛΟΥΝΤΑΙ οροφοδιαμερίσματα 125 τ.μ., 3ος και 4ος 3ΔΣΚΧΛΚWC, πάρκινγκ, αποθήκη, ατ. θέρμανση, Πασακιόσκι
ΠΩΛΕΙΤΑΙ διαμέρισμα 50 τ.μ. 1ος, 1ΔΣΚΧΛΚ, Προμηθέα
ΠΩΛΟΥΝΤΑΙ διαμερίσματα 83 τ.μ., 100 τ.μ., 120 τ.μ. λούξ, Αγία Κυριακή
ΠΩΛΟΥΝΤΑΙ διαμερίσματα 100 τ.μ., 120 τ.μ. πλησίον Πιερίων
ΠΩΛΕΙΤΑΙ διαμέρισμα 85 τ.μ. πάρκινγκ, αποθήκη, ατομική θέρμανση
ΠΩΛΕΙΤΑΙ διαμέρισμα 105 τ.μ., 2ος 2ΔΣΚΧΛΚ, λούξ, Πιερίων
ΠΩΛΟΥΝΤΑΙ διαμερίσματα 90 τ.μ., 119 τ.μ., 100 τ.μ., περ. Γηπέδου
ΠΩΛΟΥΝΤΑΙ διαμερίσματα από 60 τ.μ. έως 120 τ.μ., Προμηθέα
ΠΩΛΕΙΤΑΙ μονοκατοικία εντός οικοπέδου 285 τ.μ. Τρίλοφος
ΠΩΛΕΙΤΑΙ μονοκατοικία 160 τ.μ. λούξ στον δρόμο προς Μέση
ΠΩΛΕΙΤΑΙ μεζονέτα 280 τ.μ. εντός οικοπέδου 3.000 τ.μ. στον Προμηθέα
ΠΩΛΟΥΝΤΑΙ διαμερίσματα 100 τ.μ., 60 τ.μ., 35 τ.μ. στο Μακροχώρι
ΠΩΛΕΙΤΑΙ διόροφο 180 τ.μ. έκαστον εντός οικοπέδου 1.800 τ.μ., Βουρβουρού Χαλκιδικής
ΠΩΛΟΥΝΤΑΙ μεζονέτες υπερ λουξ στην Ποτίδαια Χαλκιδικής
ΠΩΛΕΙΤΑΙ κατάστημα 83μ2 υπόγειο 230μ2 Μητροπόλεως.
ΠΩΛΕΙΤΑΙ κατάστημα 300 τ.μ., υπόγειο 255 τ.μ. και πατάρι 86 τ.μ. Κέντρο
ΠΩΛΟΥΝΤΑΙ καταστήματα 185 τ.μ. και 114 τ.μ. στο Εργοχώρι
ΠΩΛΕΙΤΑΙ κατάστημα 120μ2 Προμηθέα
ΠΩΛΕΙΤΑΙ κατάστημα 87μ2 υπόγειο,πατάρι, ΚΤΕΛ
ΠΩΛΕΙΤΑΙ κατάστημα 104μ2 καινούριο Κεντρικής
ΠΩΛΕΙΤΑΙ κατάστημα 57μ2, υπόγειο 100μ2, πατάρι 45μ2 κέντρο
ΠΩΛΕΙΤΑΙ κατάστημα 100μ2, πατάρι πλ. Ωρολογίου
ΠΩΛΕΙΤΑΙ οικόπεδο 386 τ.μ. επί της Σταδίου.
ΠΩΛΕΙΤΑΙ οικόπεδο 1125 τ.μ. στο Διαβατό.
ΠΩΛΕΙΤΑΙ οικόπεδο 1.200 τ.μ. επί ασφάλτου Πατρίδα.
ΠΩΛΕΙΤΑΙ οικόπεδο 420μ2 φανταστική θέα Πανόραμα
ΠΩΛΕΙΤΑΙ οικόπεδο 1.500μ2 Κυδοναχώρι
ΠΩΛΕΙΤΑΙ χωράφι 7 στρ. στο βάλτο Διαβατού
ΧΩΡΑΦΙ 7 στρ. στη Νικομήδεια
ΠΩΛΕΙΤΑΙ χωραφοοικόπεδο 1089 μ2 Προμηθέα
ΠΩΛΕΙΤΑΙ χωραφοοικόπεδο 6 στρεμ. στη Βεργίνα
ΠΩΛΕΙΤΑΙ χωραφοοικόπεδο 5,5 στρ. με θέα Πατρίδα
ΠΩΛΕΙΤΑΙ χωραφοοικόπεδο8 στρ. Δοβρά
ΠΩΛΕΙΤΑΙ χωραφοοικόπεδο 2.200μ2 Τριπόταμος
ΠΩΛΕΙΤΑΙ χωραφοοικόπεδο 13στρ. ποτιστικό στο "66"
ΠΩΛΕΙΤΑΙ χωράφι 5250μ2 περιοχή Καρατσαλη.
ΠΩΛΕΙΤΑΙ χωράφι 12,5 στρ. δεύτερο επί ασφάλτου Βέροιας - Νάουσας.
ΠΩΛΕΙΤΑΙ χωράφι 8.600 Λοζίτσι με θέα
ΠΩΛΕΙΤΑΙ χωράφι 23,5 στρ. επί ασφάλτου Βέροιας - Σκύδρας
ΠΩΛΕΙΤΑΙ χωράφι 10 στρ. με ροδάκινα, ποτιστικό Αγία Μαρίνα
ΠΩΛΕΙΤΑΙ χωράφι 6 στρ. ποτιστικό, βάλτο Σταυρού
ΠΩΛΕΙΤΑΙ χωράφι 4 στρ. Νικομήδεια

Υπεύθυνος αγορών - πωλήσεων - ενοικιάσεων
ΔΗΜΗΤΡΗΣ
Πίνδου 6 - Βέροια - Τηλ. 23310 - 71196

ΠΩΛΟΥΝΤΑΙ ΔΙΑΜΕΡΙΣΜΑΤΑ

Άνω Καλλιθέα 90 τ.μ. 1ος όροφος για ανακαίνιση 38.000,00 ευρώ.
95 τ.μ., 2ος όροφος ανακαινισμένο 53.000,00 ευρώ.
Ισόγειο 2ΔΣΚ καλό 38.000,00 ευρώ.
Κοντά στο Ταχυδρομείο 1ος όροφος 60 τ.μ., 45.000,00 ευρώ.
Κοντά στον Αγ. Αντώνιο, 3ος όροφος 2ΔΣΚ, 70.000,00 ευρώ.
Παπάκια ΔΣΚ, 3ος όροφος, 42.000,00 ευρώ.
Κεντρικής 45 τ.μ. 1ος όροφος επαγγελματικό 41.000,00 ευρώ.
Πίσω από το Λύκειο, στο Μπάσκετ, 91 τ.μ., 2ος όροφος 6 χρόνων, 105.000,00 ευρώ.
Προμηθέα 85 τ.μ., 1ος όροφος κοντά στο Γυμνάσιο.
Ρόδων 87 τ.μ. 1ος ορ.
Κοντά Pizza Roma 60 τ.μ. 30.000 ευρώ
4 στρεμ. οικόπεδο κοντά στο σταθμό 100.000 ευρώ
Ανεμώνης ισόγειο 50 τ.μ. 45.000 ευρώ
Κονίτσης 115 τ.μ. 3ος ορ. 105.000 ευρώ
Βενιζέλου ρετιρέ 170 τ.μ. επαγγελματικό 200.000 ευρώ
Προς Πατρίδα 300 τ.μ. κτίσμα 3 στρ. οικόπεδο
Αγιο Πατάπιο 127 τ.μ., 2ος όρ., 176.000 ευρώ
Ανοίξεως στην Ελιά 94 τ.μ., 2ος όρ., ανακαινισμένο 175.000 ευρώ
Γραφείο κοντά στα Δικαστήρια 35 τ.μ., γωνιακό, 1ος όρ., 18.000 ευρώ
Μακροχώρι 3 διαμερίσματα 70 τ.μ., 30 τ.μ., 100 τ.μ., 1ος όρ., κοντά στο παζάρι όλο μαζί 100.000 ευρώ.
Διαμέρισμα 100 τ.μ. στο Μακροχώρι, 1ος όρ., 53.000
Μεζονέτα 100 τ.μ., 150 μ. από τη θάλασσα, Πευκοχώρι, 148.000
Θεσ/νίκης 100 τ.μ. 2ο όροφο, 62.000 ευρώ.
Βίλλα Πανόραμα 300 τ.μ. σοβαρές προτάσεις.
Ανοίξεως 139 3ο όροφο γωνιακό.
Πίνδου 1ο όροφο 3ΔΣΚ 80.000 ευρώ.
Κοντά στο Κάστρο 3ο όροφο όχι ασανσέρ 2ΔΣΚ 50.000 ευρώ.
Μονοκατοικία Εργοχώρι 84 τ.μ. 136 οικόπεδο.
Στο Μουσείο οροφοδιαμέρισμα 140 τ.μ. 117.000 ευρώ 15 εκ. ευκαιρία
Προμηθέα κοντά στα Εβραίικα 150 τ.μ. 4ος ιδιόκτητο,
Διόροφο κάτω από το Μουσείο 90 μαγαζί + 90 διαμέρισμα σε 230 τ.μ. οικόπεδο 45 εκ.

ΟΙΚΟΠΕΔΑ

Οικόπεδο στις Εργατικές Κατοικίες 450 τ.μ. 35 εκ.
Χωράφι 9 στρεμ. έναντι Ξενοδοχείου "Βέροια".
Οικόπεδο 1 στρέμα στο Μακροχώρι κοντά στο Γυμνάσιο. Τιμή λογική.

ΣΤΑΘΗΣ ΠΟΛΥΜΕΡΗΣ
ΣΥΜΒΟΥΛΟΣ ΑΓΟΡΩΝ ΠΩΛΗΣΕΩΝ
ΜΗΤΡΟΠΟΛΕΩΣ 10 - ΤΗΛ. 23310 72011, 72012
URL http/www.polimeris.gr E-mail polimer@otenet.gr

ΔΙΑΜΕΡΙΣΜΑ 90 τ.μ., 1ος όροφος, 2 Δ.Σ.Κ., κάτωθι Ελιάς, καινούργιο, τιμή 100.000 ευρώ.
ΔΙΑΜΕΡΙΣΜΑΤΑ 85 τ.μ. και 92 τ.μ., κάτωθι Ανοίξεως υπό κατασκευή σε 1ο και 2ο όροφο.
ΔΙΑΜΕΡΙΣΜΑ 115 τ.μ. υπό κατασκευή στον Προμηθέα 1ος ορ. 3ΔΣΚ με κλειστό γκαράζ και αποθήκη 123.000 ευρώ.
ΔΙΑΜΕΡΙΣΜΑ 65 τ.μ. στην Κυριώτισσα 3ος όροφος 2ΔΣΚ 50.000 ευρώ.
ΒΙΛΛΑ 360 τ.μ. φοβερή με θέα στο τελείωμα της πολύ καλή πρόσβαση, μοναδική.
ΟΙΚΟΠΕΔΟ 340 τ.μ. γωνιακό στο Πανόραμα πολύ καλό.
ΚΟΜΜΑΤΙ 5 στρεμ. πανοραμικό με φως - νερό - άσφαλτο προς Δοβρά τιμή 75.000 ευρώ
ΚΟΜΜΑΤΙ 5 στρεμ. πολύ κοντά στα Ανθη Λευτέρης κατάλληλο για επένδευση τιμή 75.000 ευρώ.
ΟΙΚΟΠΕΔΟ 164 τ.μ. στο 1.2 κτίζει 200 τ.μ. κοντά στο γήπεδο τιμή 45.000 ευρώ
4 ΣΤΡΕΜΜΑΤΑ στον Περιφερειακό, τιμή 675.000 ευρώ
ΟΙΚΟΠΕΔΟ 1.200 τ.μ. στο Μακροχώρι τιμή 55.000 ευρώ
2 ΟΡΟΦΟΙ στα Φανάρια της Κύπρου από 100 τ.μ. ο καθένας ημιτελής για σπίτι ή επαγγελματική στέγη, τιμή και τα δύο 110.000 ευρώ
ΓΡΑΦΕΙΑ 142 τ.μ. νοικιασμένα στο Δημόσιο με ενοίκιο 600 ευρώ το μήνα, τιμή 100.000 ευρώ
ΦΑΝΤΑΣΤΙΚΗ μονοκατοικία στην Ραχιά σε 2.400 τ.μ. οικόπεδο
ΔΙΑΜΕΡΙΣΜΑ 90 τ.μ. καινούργιο 1ος όρ., 2ΔΣΚ κοντά στους Λαδόμυλους τιμή 106.000 ευρώ
ΔΙΑΜΕΡΙΣΜΑ 72 τ.μ. 2ΔΣΚ στη Βενιζέλου, 4ος όρ., ανακαινισμένο, τιμή 75.000 ευρώ
ΔΙΑΜΕΡΙΣΜΑ 92 τ.μ. 2ΔΣΚ, 3ος όρ., καινούργιο στο Πασακιόσκι, τιμή 105.000 ευρώ
ΜΕΖΟΝΕΤΑ 160 τ.μ. 4ΔΣΚ 2ος-3ος όρ. Πασακιόσκι καινούργιο τιμή 180.000ευρώ
ΔΙΑΜΕΡΙΣΜΑ 118 τ.μ. 1ος όροφος καινούργιο στο κέντρο 3.δ.σ.κ. 125.000 ευρώ
ΕΠΑΓ/ΤΙΚΗ ΣΤΕΓΗ 112 τ.μ. 1ος όροφος στην ΕΛΗΑ σε πολύ καλή κατάσταση τιμή 147.000 ευρώ
ΕΠΑΓ/ΤΙΚΗ ΣΤΕΓΗ 80 τ.μ. 1ος όροφος κοντά στην Μητρόπολη τιμή 85.000 ευρώ
ΕΠΑΓ/ΤΙΚΗ ΣΤΕΓΗ 125 τ.μ. 5ος όροφος επί της Βενιζέλου τιμή 74.000 ευρώ
ΜΟΝΟΚΑΤΟΙΚΙΑ στο Μακροχώρι τιμή 100.000 ευρώ
ΟΙΚΟΠΕΔΟ 300 τ.μ. στο Πανόραμα γωνιακό με θέα, τιμή 75.000 ευρώ.
ΟΙΚΟΠΕΔΟ 425 τ.μ. στο Πανόραμα, τιμή 95.000 ευρώ.
ΚΑΤΑΣΤΗΜΑ 92 τ.μ. και ΜΕΖΟΝΕΤΑ επί της Πιερίων, σχεδόν καινούργιο
ΚΑΤΑΣΤΗΜΑ 37 τ.μ. κοντά στα ΚΤΕΛ 60.000 ευρώ
ΚΟΜΜΑΤΙ 4300 τ.μ. πάνω στον δρόμο προς Σέλι στο ύψος της διασταύρωσης Ξηρολιβάδου, τιμή 36.000 ευρώ.
ΓΡΑΦΕΙΟ 25 τ.μ. επί της Βενιζέλου 4ος όροφος, 25.000 ευρώ
ΒΙΛΑ στο Πανόραμα τριώροφη γωνιακή τιμή 250.000 ευρώ
ΒΙΛΕΣ στον Τριπόταμο, Τρίλοφο και τους Γεωργιανούς πολύ καλές
ΜΟΝΟΚΑΤΟΙΚΙΑ 135 τ.μ. 5ετίας στα Ασώματα σε 600 τ.μ. οικόπεδο.
ΧΩΡΑΦΙ 6 στρ. επί του δρόμου προς Νάουσα στο ύψος της Πατρίδας.
ΧΩΡΑΦΙ 18 στρ. επί του δρόμου προς Νάουσα στο 7 χιλιόμετρο.
ΜΟΝΟΚΑΤΟΙΚΙΑ διώροφη από 60 τ.μ. στον όροφο σε 1 στρ. οικόπεδο στο Αγγελοχώρι μόνο 35.000 ευρώ.
ΟΙΚΟΠΕΔΟ 420 τ.μ. γωνιακό με θέα στο Πανόραμα.
ΟΙΚΟΠΕΔΟ 520 τ.μ. στον οικισμό Σαλαμίνα γωνιακό, τιμή 75.000 ευρώ.
ΝΕΟΚΤΙΣΤΟ ημιτελές στην Ραχιά πολύ καλό.
ΟΙΚΟΠΕΔΟ 1000 τ.μ. στην Ραχιά, τιμή 30 ευρώ/τ.μ. δίνεται και 500 τ.μ.
ΟΙΚΟΠΕΔΟ 123 τ.μ. για μονοκατοικία στην Καλλιθέα, τιμή 35.000 ευρώ.
ΟΙΚΟΠΕΔΟ 152 τ.μ. στην Καλλιθέα γωνιακό, τιμή 45.000 ευρώ.
ΚΟΜΜΑΤΙ 4,5 στρ. στον Λιμπάτζη.
ΔΙΑΜΕΡΙΣΜΑ 90 τ.μ. Αγία Παρασκευή 2 ΔΣΚ 4ος όροφος, τιμή 90.000 ευρώ.

ΜΕΣΙΤΙΚΟ ΓΡΑΦΕΙΟ
"ΕΠΕΝΔΥΣΗ"
ΙΝΤΖΕΒΙΔΗΣ ΔΑΜΙΑΝΟΣ & ΥΙΟΣ
ΜΕΣΙΤΗΣ ΑΣΤΙΚΩΝ ΣΥΜΒΑΣΕΩΝ
Τρεμπεσίνας 14. Τηλ. 23310 23999
e-mail:intzevidou_maria@hotmail.com
ΚΙΝ.: 6977 090898 & 6945 253954

ΔΙΑΜΕΡΙΣΜΑΤΑ ολοκαίνουρια στην καρδιά της πόλης 82 και 138 τ.μ. 5ος όροφος τιμή 1.615 ε/τ.μ.
ΔΙΑΜΕΡΙΣΜΑΤΑ νεόδμητα στην Καλλιθέα 92 τ.μ. 92.000 ευρώ 1ος ορ., 121 τ.μ. 125.000 ευρώ 2ος ορ.
2 ΜΟΝΟΚΑΤΟΙΚΙΕΣ δυόροφες στον Προμηθέα,τιμές 190.000 και 180.000 ευρώ
ΔΙΑΜΕΡΙΣΜΑ στο Γήπεδο 119 τ.μ., 1ος όρ., καινούργιο με 3Δ, τιμή 100.000 ευρώ
ΔΙΑΜΕΡΙΣΜΑ κοντά στο 9ο Δ.Σ., 90 τ.μ., 3ος όρ. με θέα, ατομική θέρμανση. Τιμή 84.000
ΜΟΝΟΚΑΤΟΙΚΙΑ λούξ, 1ος όρ., 165 τ.μ., ισόγειο 115 τ.μ., οικόπεδο 3.000 τ.μ. περίπου, ήσυχο, πολύ κοντά στην πόλη, τιμή 270.000 ευρώ
ΠΩΛΕΙΤΑΙ διαμέρισμα στο Πασακιόσκι 78 τ.μ. 3ος όροφος, 2ΔΣΚWC, έτος κατασκευής 1978. Τιμή 64.700 ευρώ.
ΔΙΑΜΕΡΙΣΜΑ κεντρικότατο στην Ελιά 110 τ.μ. 2ος όροφος, ανακαινισμένο. Τιμή 176.000 ευρώ.
ΠΩΛΕΙΤΑΙ διαμέρισμα στο κέντρο 143 τ.μ. 4ος με ασανσέρ, θέρμανση, ηλιακό και γκαράζ. Τιμή 117.388 ευρώ.
ΠΩΛΕΙΤΑΙ διαμέρισμα κεντρικό με 2δ.σ.κ.wc 3ος όροφος 80 τ.μ. σε καλή κατάσταση. Τιμή 73.367 ευρώ.
ΜΕΖΟΝΕΤΑ καινούρια με 125 τ.μ. 2ος-3ος ΣΚWC-3ΔWC με γκαράζ. Τιμή 176.000 ευρώ.
ΚΑΤΑΣΤΗΜΑ καινούριο περιοχή Αγ. Αντωνίου 80 τ.μ. + 80 τ.μ. υπόγειο, WC. Τιμή 130.000 ευρώ.
ΚΑΤΑΣΤΗΜΑ 100 τ.μ. με WC 11μ πρόσοψη - συναγερμό. Τιμή 117.388 ευρώ.
ΠΩΛΟΥΝΤΑΙ ΓΡΑΦΕΙΑ 1ο 35 τ.μ. -200 τ.μ. με 620 ευρώ το τ.μ. περιοχή Πλ. Ωρολογίου.
ΠΩΛΟΥΝΤΑΙ οικόπεδα στον Τριπόταμο - Γεωργιανοί - Ξηρολίβαδο- Πατρίδα.

ΚΤΗΜΑΤΟΜΕΣΙΤΙΚΟ ΓΡΑΦΕΙΟ
ΑΝΤ. Ν. ΣΑΠΚΑΣ
Κεντρικής 117 με Μ. Αλεξ. γωνία- ΒΕΡΟΙΑ -
ΤΗΛ. 23310 72295 - 6947 526868 e-mail:ssapkas@otenet.gr

ΠΩΛΗΣΕΙΣ

ΔΙΑΜΕΡΙΣΜΑΤΑ

82τμ. 5ετίας, 2δ,σ,κ,μπ, ηλιακός, ανοιχτωσιά, σε άριστη κατάσταση, στο Πασα-κιόσκι.86.000 ευρώ .Κ.646
Μεζονέτα 105τμ. 8ετίας, στο Πασα - Κιόσκι, 2δ,σ,κ,2μπ, γκαράζ, τζάκι, ανοιχτωσιά.120.000 ευρώΚ862
93τμ. 8ετών σε άριστη κατάσταση, κάτω από το μπάσκετ, 2δ,σ,κ, μπ, 2ος όροφος 100.000 ευρώ .Κ640
94τμ. 2δ,σ/κ, μπ, στο σοβά, με κουφώματα, επάνω από την Πιερίων, 1ος όροφ, πυλωτή,70.000 ευρώ .Κ625
138τμ. κεντρικότατο, γωνιακό με ανοιχτωσιά, 5ος όρ.147.000 ευρώ Κ586
118τμ. οροφοδιαμέρισμα, νεόδμητο, κάτω από Ανοίξεως 130.000 ευρώ .Κ483
100τμ, Αγ. Κυριακή, 3δ,σ,κ,μπ, σε καλή κατάσταση, 85.000 ευρώ .Κ589
125τμ. οροφοδιαμέρισμα, υπό κατασκευή, στο Πασα-κιόσκι, με γκαράζ και αποθήκη.162.000 ευρώ .Κ438
170τμ. στο κέντρο της πόλης, με αυτόνομη θέρμανση, ηλιακό, μεγάλες βεράντες και θέα.195.000 ευρώ Κ527
121τμ. υπό κατασκευή, στην Αγ. Κυριακή, 4ος όρ, 142.000 ευρώ Κ669
127τμ. σε άριστη κατάσταση,με θέα 3δ,σ,κ,μπ,Παπάγα.130.000 ευρώ Κ390
96τμ. καθαρό, 4ος όροφ. κοντά στην πλ. Ωρολογίου.140.000 ευρώ Κ663
92τμ. στο κέντρο με ατομική θέρμανση, 4ος όροφ. 2δ,σ,κ,μπ. καλη κατάσταση.75.000 ευρώ Κ642
100τ. με ημιυπόγειο χώρο, πυλωτή 2 θέσεων,στη Καλλιθέα, επιμοπαράδοτο. 95.000 ευρώ Κ667
110τμ. στο κέντρο, 3δ,σ,κ,μπ, 3ος όρ, με ασανσέρ.90.000 ευρώ Κ570
90τμ. 3ος όροφ, πάνω από το Πασα - κιόσκι,15ετίας, 2δ,σ,κ,μπ, σε πολύ καλή κατάσταση.74.000 ευρώ .Κ493
89τμ. Προμηθέας, 2ος όρ, 2δ,σ,κ,μπ σε πολύ καλή κατάσταση, θέα, χωρίς ασανσέρ.75.000 ευρώ .Κ645
117τμ. ημιτελές, 3ος όροφος, κοντά στον Προμηθέα.75.000Κ
113τμ. 3ετίας, 2ος όροφ, σε άριστη κατάσταση με ανεμπόδιστη θέα, με γκαράζ,108.500 ευρώ Κ528

ΟΙΚΟΠΕΔΑ

1350τμ, στο Μακροχώρι.45.000 ευρώ
550τμ, στον Τρίλοφο.22.000 ευρώ
7.000τμ, κοντά στην διασταύρωση της Νάουσας.200.000 ευρώ
1800τμ, στο Πανόραμα, εκτός σχεδίου.36.000 ευρώ
2στρ, περιφραγμένο, στο Μαυροδένδρι.35.300 ευρώ
1250τμ, στα Ασώματα, σε πολύ καλή θέση .65.000 ευρώ
4000τμ, στον δρόμο για Μακροχώρι, στο ύψος της Εφορίας, 233.000 ευρώ
Πωλούνται οικόπεδα και μονοκατοικίες στο Σέλι.

ΜΟΝΟΚΑΤΟΙΚΙΕΣ

174τμ,σε 1114τμ οικόπεδο, σε άριστη κατάσταση στο Μακροχώρι.200.000 ευρώ
130τμ, σε 375τμ οικόπεδο, στο Μακροχώρι, τζάκι ηλιακό.147.000 ευρώ
90τμ, στα Ν. Μουδανιά, με αποχέτευση, 50μ από την θάλασσα.103.000 ευρώ

ΚΑΤΑΣΤΗΜΑΤΑ

80τμ, στην Βενιζέλου, γωνιακό, προς την ΔΕΗ.118.000 ευρώ
70τμ, κοντά στα ΚΤΕΛ.80.000 ευρώ
230τμ ισόγειο, 230τμ, υπόγειο, με 170τμ, ακάλυπτο 560.000 ευρώ
Ενοικιάζονται διαμερίσματα, καταστήματα γραφεία.

ΖΗΤΟΥΝΤΑΙ ΑΚΙΝΗΤΑ ΠΡΟΣ ΑΜΕΣΗ ΠΩΛΗΣΗ ΕΝΟΙΚΙΑΣΗ

ΟΙΚΟΠΕΔΟ 600 τ.μ. στη Μελίκη γωνιακό
ΠΩΛΕΙΤΑΙ πενταόροφη οικοδομή 600 τ.μ. στον Προμηθέα.
ΠΩΛΕΙΤΑΙ κτήμα 106 στρεμ. ποτιστικό κοντά σε χωριό.
ΠΩΛΕΙΤΑΙ 140 τ.μ. μεζονέτα σε 0,5 στρέμματα οικόπεδο Σκοτίνα Πιερίας.
ΠΩΛΟΥΝΤΑΙ 2 μεζονέτες 170 τ.μ. η κάθε μία στο Ν. Ρύσιο Θεσσαλονίκης, ετοιμοπαράδοτες
ΠΩΛΟΥΝΤΑΙ 6000 στρ. Λιβάδι στο Σέλι
ΠΩΛΕΙΤΑΙ ξενοδοχείο στη Σκιάθο με 57 δωμάτια και 11 στρεμ. οικόπεδο ΕΥΚΑΙΡΙΑ!
ΠΩΛΕΙΤΑΙ κατάστημα 300 τ.μ. μπροστά στη θάλασσα και γκαρσονιέρα 50 τ.μ. με εισόδημα 600.000 δρχ. το μήνα στο Ν. Πιερίας.
ΠΩΛΟΥΝΤΑΙ ξενοδοχεία πρώτα στη θάλασσα στην Παραλία Κατερίνης
ΠΩΛΕΙΤΑΙ βιομηχανικός χώρος 5.000 τ.μ. τρείς καπναποθήκες των 50 τ.μ. σε αγροτεμάχιο 11 στρ. περιφραγμένο και οικία 75 τ.μ. ποσόν 135.000.000, εισόδημα 1.100.000 δρχ. το μήνα

Πληροφορίες κ. Ζάππα
τηλ. 23330 - 23.592 και
6944 - 521.731





ΦΟΡΤΟΤΑΞΙ
Μεταφορές - Μετακομίσεις εντός και εκτός Νομού
Αναλαμβάνουμε ξεμοντάρισμα, συσκευασία, συναρμολόγηση επίπλων.
Υπάρχει χώρος αποθήκευσης οικοσκευών
Ειδικές τιμές σε φοιτητές
Μάνου Κατράκη 4 ΒΕΡΟΙΑ ΤΗΛ. 23310-67526 ΚΙΝ.: 6944-372642
Κυριάκος Σιώσιος

Ο ΚΛΙΜΑΤΙΣΜΟΣ ΤΟΥ 21ου ΑΙΩΝΑ
ΚΛΙΜΑΤΙΣΤΙΚΑ ΤΟΙΧΟΥ
DELONGHI, MITSUBISHI, HITACHI, AIR BEST
36 ΔΟΣΕΙΣ



ΕΞΟΥΣΙΟΔΟΤΗΜΕΝΟ ΚΑΤΑΣΤΗΜΑ
ΙΩΑΝΝΗΣ ΜΙΛΤ. ΤΑΤΑΡΙΔΗΣ
ΑΓΓΕΛΩΝ 18 - ΑΓ. ΔΗΜΗΤΡΙΟΥ 8 ΒΕΡΟΙΑ
ΤΗΛ. & FAX 23310 - 62225

Δημόσια Κεντρική Βιβλιοθήκη Βέροιας

ΚΤΗΜΑΤΟΜΕΣΙΤΗΣ
ΤΑΣΟΣ ΣΑΒΒΟΥΛΙΔΗΣ
Ανοίξεως 32 - τηλ. 23310 20.920, κινητό 6977 - 93.2756

ΠΩΛΗΣΕΙΣ

ΚΑΤΟΙΚΙΕΣ-ΚΑΤΑΣΤΗΜΑΤΑ

1) διαμέρισμα 113 τ.μ. με 2δσκ με καταπληκτική θέα 5 ετών στου Παπάγου 120 χ. Ε.

2) διαμέρισμα με 2δσκ και ημιυπ. Χώρο 1ος στην Καλλιθέα 97 χ.ε.

3) διαμέρισμα 139 τ.μ. με 3δσκ περιοχή Ανοίξεως 3ος 130 χε σε καλή κατάσταση

4) διαμέρισμα 95 τ.μ. 2δσκ 4ος στον Προμηθέα με πάρκινγκ 12 ετών 77 χε

5) διαμέρισμα 90 τ.μ. πλησίον μπάκετ 7 ετών με 2δσκ πωλωτή 93 χε.

6) κατάστημα 75 τ.μ. μόνο 90 χε.

7) κατάστημα 130 τ.μ. στον πιεζόδρομο στην Κοντογεωργάκη 220 χε.

8) Βίλα ημιτελής πάνω από την Ακρόπολη σε 6000 τ.μ. οικόπεδο.

9) διαμέρισμα ημιτελές (σκελετός) στον Προμηθέα 44 χε 2ος.

10) επαγγελματικός χώρος 500 τ.μ. σε οικόπεδο 2500 τ.μ. κατάλληλος για εμπορική χρήση 470.000 ε.

11) Μονοκατοικία στον Τρίλοφο πολυτελούς κατασκευής 200 χε.

12) διαμέρισμα 3 δωματίων στα Παπάκια 1ος πολυτελούς κατασκευής με τζάκι 132.000 ε.

13) Διαμέρισμα υπό κατασκευή 3ος στην Καλλιθέα 109 τ.μ. 115 χε.

14) διαμέρισμα 117 τ.μ. με 3δσκ ρετιρέ για απαιτητικούς περιοχή Τσερμένι ετοιμοπαράδοτο με πάρκινγκ 160 χε.

15) Διαμέρισμα ισόγειο 80 τ.μ. κέντρο 36 χε χρήζει επισκευής.

16) Διαμέρισμα 118 τ.μ. κάτωθι Ανοίξεως 3δσκ 120 χε.

17) γκαρσονιέρα 44 τ.μ. στην Ανοίξεως 3ος με δκωc 36.000 ε.

18) ισόγειο 50 τ.μ στο Ρολόι 1δσκ 20 χε.

19) Κλειστό πάρκινγκ στην περιοχή ΙΚΑ 10 χε.

20) Διαμέρισμα 80 τ.μ. στο Π. Κιόσκι 4ος πενταετίας άριστης κατασκευής με θέση στην πυλωτή, πολλά έξτρα, 85.000 ε.

21) Διαμέρισμα υπό κατασκευή 121 τ.μ. με πάρκινγκ και αποθήκη 150 χε.

22) Μεζονέτα στο Πανόραμα με 3δσκ και ισόγειο χώρο αποθ.

23) οροφοδιαμέρισμα 110 τ.μ. στον Εύοσμο καινούριο 150 χε.

ΟΙΚΟΠΕΔΑ-ΑΓΡΟΙ

1) Οικόπεδο 4000 τ.μ. εντός σχεδίου στην Πατρίδα επί της κεντρικής οδού κατάλληλο για εμπορική χρήση.

2) οικόπεδο 420 τ.μ. στο Πανόραμα με άριστη θέα για Ξερολείβαδο

3) Αγρός 18 στρ. στο Βρωμοπήγαδο στον άσφαλτο για Ξερολίβαδο.

4) Αγρός 7 στρ. στη Νικομήδεια 30 χε.

5) Αγρός 3280 τ.μ. εντός ζώνης στην Πατρίδα 36.000 ε.

6) Οικόπεδο 1000 τ.μ. εντός σχεδίου στα Ασώματα με πολύ καλή θέα 80.000 ε.

7) Αγρός στους Γεωργιανούς 1500 τ.μ. επί της ασφάλτου.

8) Αγρός στο Βρωμοπήγαδο 9 στρ.

10) οικόπεδο στα Ασώματα 4300 τ.μ. με πολύ καλή θέα στον κάμπο.

11) Αγρός 5500 τ.μ. με δένδρα στο Διαβατό.

12) Αγρός 4000 τ.μ. στο Ξερολείβαδο στο δρόμο προς τα πεύκα 7300ε/στρ.

Αναλαμβάνω την πώληση - ενοικίαση ακινήτων

ΚΤΗΜΑΤΟΜΕΣΙΤΙΚΟ ΓΡΑΦΕΙΟ
ΚΩΤΣΟΓΙΑΝΝΙΔΟΥ ΣΤΑΥΡΟΥΛΑ
Υπεύθυνος Αγορών - Πωλήσεων Ενοικιάσεων
ΚΩΝ/ΝΟΣ ΓΕΩΡΓΟΓΛΟΥ
Πίνδου 23 -Βέροια - Τηλ. 23310 65588 - κιν. 6937692267

ΔΙΑΜΕΡΙΣΜΑΤΑ-ΜΑΓΑΖΙΑ

ΠΩΛΕΙΤΑΙ διαμέρισμα 127 τ.μ. 3ΔΣΚWC Ανοίξεως.

ΠΩΛΕΙΤΑΙ οροφοδιαμέρισμα 112 τ.μ. ημιτελές στον Προμηθέα.

ΠΩΛΕΙΤΑΙ μονοκατοικία διόροφη εντός 480 τ.μ. στο Μακροχώρι.

ΠΩΛΕΙΤΑΙ γκαρσονιέρα 22 τ.μ. 1ΔΚWC στο κέντρο

ΠΩΛΕΙΤΑΙ διαμέρισμα 87 τ.μ. 2ΔΣΚWC στην Αγ. Παρασκευή

ΠΩΛΕΙΤΑΙ μεζονέτα 80 τ.μ. καινούργιο στην Καλλιθέα

ΠΩΛΕΙΤΑΙ μονοκατοικία 85 τ.μ. 2ΔΣΚWC εντός οικοπέδου στον Τρίλοφο

ΠΩΛΕΙΤΑΙ διαμέρισμα 73 τ.μ. 2ΔΣΚWC, πανοραμική θέα στο Πασακιόσκι

ΠΩΛΕΙΤΑΙ 2οροφο στη Μικρή Σάντα εντός οικοπέδου650τ.μ.

ΠΩΛΕΙΤΑΙ διαμέρισμα 90 τ.μ. 2ΔΣΚWC στο Πασακιόσκι.

ΠΩΛΕΙΤΑΙ διαμέρισμα 2Δ ΣΚWC 88 τ.μ. στο Μακροχώρι.

ΠΩΛΕΙΤΑΙ οροφοδιαμέρισμα 2ΔΣΚWC 85 τ.μ. καινούργιο στον Προμηθέα.

ΠΩΛΕΙΤΑΙ διαμέρισμα 127 τ.μ. 3ΔΣΚWC στο Κέντρο.

ΠΩΛΕΙΤΑΙ ευκαιρία διαμέρισμα 111 τ.μ. 3ΔΣΚWC ημιτελές στο Μακροχώρι

ΟΙΚΟΠΕΔΑ-ΧΩΡΑΦΙΑ

ΠΩΛΕΙΤΑΙ οικόπεδο 1.350 τ.μ. στη Ραχιά.

ΠΩΛΕΙΤΑΙ χωραφοοικόπεδο 1.800 τ.μ. στη Ραχιά.

ΠΩΛΕΙΤΑΙ χωράφι 7.000 τ.μ. προς Μαυροδένδρι.

ΠΩΛΕΙΤΑΙ χωράφι 5.400 τ.μ. στο 7,5 χλμ. Βέροιας-Νάουσας

ΠΩΛΕΙΤΑΙ οικόπεδο 360 τ.μ. Πιερίων

ΠΩΛΕΙΤΑΙ χωράφι 12.000 τ.μ. στο Δάσος Μακροχωρίου

ΠΩΛΕΙΤΑΙ χωραφοοικόπεδο στην Πατρίδα 6.000 τ.μ. Πανοραμική θέα.

ΠΩΛΕΙΤΑΙ οικόπεδο 550 τ.μ. στο Μακροχώρι.

ΠΩΛΕΙΤΑΙ οικόπεδο 900 τ.μ. στον Τρίλοφο.

ΠΩΛΕΙΤΑΙ οικόπεδο 500 τ.μ. στην Πατρίδα.

ΧΩΡΑΦΙ 5.500 τ.μ. Πατρίδα.

ΧΩΡΑΦΙ 6000 τ.μ. προς Μέση

ΔΙΑΦΟΡΑ

ΠΩΛΕΙΤΑΙ ανυψωτικό δικόλονο "ΝΙΚΗΤΑΣ"

ΠΩΛΕΙΤΑΙ επιχείρηση με υποδήματα στο κέντρο (επιδοτούμενο).

ΠΩΛΕΙΤΑΙ τροχόσπιτο 6 μέτρα.

ΠΩΛΟΥΝΤΑΙ πλαστικές καρέκλες.

ΕΝΟΙΚΙΑΖΟΝΤΑΙ ΔΙΑΜΕΡΙΣΜΑΤΑ ΚΑΙ ΓΚΑΡΣΟΝΙΕΡΕΣ

ΣΤΟΧΟΣ ΜΕΣΙΤΙΚΟ ΓΡΑΦΕΙΟ
ΚΑΙΤΗ ΛΑΖΟΓΛΟΥ
Αγ. Αντωνίου 1, 1ος ορ. τηλ. 23310 68080, κιν. 6973 735020

ΠΩΛΟΥΝΤΑΙ:

-Στον Προμηθέα ημιτελές οροφοδιαμέρισμα, 3ος όροφος, 117 τ.μ., 70.000 ευρώ.

-Διατηρητέο στη Χάβρα 350 τ.μ. με άδεια αναπαλαίωσης 150.000 ευρώ.

-Διαμέρισμα 82 τ.μ. σε οικοδομή πέντε ετών στην Καλλιθέα, δύο δωμάτια, σαλόνι, κουζίνα, μπάνιο, πολύ καλό, 85.000 ευρώ.

-Διαμέρισμα καινούργιο στην Αμπελοκήπων στον Προμηθέα, προσεγμένο δύο δωμάτια, σαλοκουζίνα με θέα 95.000 ευρώ.

-86 τ.μ. 2ος όροφος 2 δωμάτια, σαλόνι, κουζίνα, μπάνιο 62.000 ευρώ, περιοχή Φανάρια Κύπρου.

-Βίλα στον Τρίλοφο σε 800 τ.μ. οικόπεδα 110 τ.μ. 1ος ορ. 55 τ.μ. 2ος με δύο αποθήκες 25 τ.μ. και 30 τ.μ.

-Επιχείρηση πολύ ενδιαφέρουσα και αξιόλογη καφέ, ταβέρνα, ρεστοράν.

-Διαμέρισμα για επαγγελματική χρήση ή κατοικία κοντά στη Νομαρχία 1ο όρ. 4 χώροι, κουζίνα, wc 140.000 ευρώ.

-Διατηρητέο σε πεζόδρομο για επαγγελματική χρήση ή κατοικία εξαιρετική τιμή και θέση .

-Επαγγελματική στέγη 1ο όροφο 106 τ.μ. 3 δωμ., σαλόνι, κουζίνα, WC, κεντρικό.

-Επαγγελματική στέγη ή κατοικία 4ο όροφο περιοχή Ελιάς 180.000 ευρώ.

-3.500τ.μ. με κτίσμα 200 τ.μ. πλάκα και σκεπή στο Νοσοκομείο.

-Μεζονέτα 102 τ.μ. δύο δωμάτια, σαλοκουζίνα, δύο WC, air condition, βεράντες και απεριόριστη θέα, εξαιρετική κατασκευή.

-Νέα Σικιώνη (74.000 ευρώ) 100 μέτρα από τη θάλασσα μεζονέτες δύο δωμάτια, σαλοκουζίνα.

-Ημισόγειο 86 τ.μ. περιοχή Ανοίξεως δύο δωμάτια, σαλόνι, κουζίνα, WC 40.000 ευρώ.

-Κεντρικό 72 τ.μ. 67.000 ευρώ

-Διαμέρισμα 2 δωμάτια, σαλοκουζίνα 79.000 ευρώ καινούριο.

-Μαγαζί 75 τ.μ. ισόγειο 75 τ.μ. υπόγειο κεντρικό, νοικιασμένο.

-Καλλιθέα 3 δωμάτια, σαλοκουζίνα, WC καινούριο καταπληκτική θέα 106.000 ευρώ.

-Γραφεία κεντρικά 40 τ.μ. 47.000 ευρώ, 50 τ.μ. 74.000 ευρώ.

-Σε πέντε στρέμματα μαγαζί 100 τ.μ. με σπίτι 150 τ.μ. ξεχωριστής θέσης και αξίας.

-Γραφείο 40 τ.μ. στο Ρολόι 3ος όροφος.

-130 τ.μ. 4ος ορ. Καλλιθέα 3 δωμ., σαλόνι, μπάνιο, αποθήκη 5 ετών.

-Δύο ημιτελή διαμερίσματα 108 τ.μ. 1ο και 2ο όροφο ευκαιρία.

-Θεσ/νίκη γκαρσονιέρα 50 τ.μ. με πάρκιγκ και αποθήκη στην Α. Τούμπα 100.000 ευρώ.

-Ρετιρέ κεντρικό με βεράντα μεγάλη 3 δωμάτια, σαλόνι, κουζίνα, χρειάζεται ανακαίνιση 50.000 ευρώ.

-Στο Φοίνικα δύο διαμερίσματα στον 4ο όροφο με 2 δωμάτια, σαλοκουζίνα 65 τ.μ. (130.000 ευρώ) 1 θέση κλειστό γκαράζ, 1 θέση ανοικτό, 10 μέτρα αποθήκη, ωρομετρητή.

-Θεσ/νίκη 3 δωμάτια, σαλοκουζίνα 85 τ.μ., 40 τ.μ. γκαράζ με αποθήκη και άλλη μια θέση πάρκιγκ προέκταση Καλαμαριά 145.000 ευρώ.

-Διόροφο 90 τ.μ. ο κάθε όροφος με γκαράζ στον Προμηθέα, πωλούνται και μεμονωμένα και μαζί.

-Σε οικόπεδο 172 τ.μ. στο Εργοχώρι ημιτελές στο σοβά διόροφο με δύο ισόγεια γκαράζ 105.000 ευρώ.

-Κτίσμα για τρεις μεζονέτες ή οροφοδιαμερίσματα σε 340 τ.μ. οικόπεδο σε καταπληκτική θέση υπέροχο στο Πανόραμα

-Μονοκατοικία 160 τ.μ. σε 1.800 τ.μ. οικόπεδο κατοικείται λίγους μήνες 120.000 ευρώ ευκαιρία!

-Μαγαζί 400 τ.μ. ισόγειο 225 τ.μ. υπόγειο νοικιασμένο 1.700 ευρώ ιδιαίτερα αξιόλογο πωλείται 600.000 ευρώ στην Περιφερειακή.

-Υπό κατασκευή, διατηρητέο κεντρικότατο με ισόγειο μαγαζί 1ο και 2ο όροφο πωλείται μεμονωμένο ή όλο μαζί 120 τ.μ. ο όροφος

-Δύο οροφοδιαμερίσματα στο Πασακιόσκι στον 3ο, 4ο όρ., 4 δωμάτια, σαλοκουζίνα κ.λ.π., γκαράζ, αποθήκη, ατομική θέρμανση

-Μεζονέτα, τέσσερα δωμάτια, σαλοκουζίνα 2WC, καινούργια, Πάσα Κιόσκι.Ιδιαίτερη.

-Διαμέρισμα στο Πάσα Κιόσκι 90 τ.μ., 3ος όροφος, γκαράζ, 2 δωμάτια, Σαλόνι, καινούργιο 105.000 ευρώ.

-Παραθαλάσσια διαμερίσματα στα Φλογητά 300 μ. από τη θάλασσα: 60 τ.μ. ισόγειο 45.000 ευρώ, 60 τ.μ. 75.000 ευρώ.

-Ρετιρέ Καλλιθέα δύο δωμάτια, σαλόνι, κουζίνα κ.λπ. 85.000 ευρώ.

-Διαμέρισμα 143τ.μ ασανσέρ, καλοριφέρ,κεντρικό, 4ος όρ. 120000 ευρώ.

-Στην Ανοίξεως στον 2° όροφο ανακαινισμένο, 110 τ. μ εξαιρετικό καταπληκτική θέα.

-Μεζονέτα, τριώροφη, δύο δωμάτια, σαλοκουζίνα, δύο τζάκια, υδρομασάζ, κουφωτές, πολλά έξτρα, και αυτόνομο διαμερισματάκι.

-Στο Ξηρολίβαδο, δύο σπίτια, καινούρια, σε μεγάλο οικόπεδο, δίδονται σε δύο συγχρόνως αγοραστές.

-Διαμέρισμα με τρία δωμάτια, σαλοκουζίνα, δύο W.C, λουξ κατασκευής, 130 τ.μ.120.000 ευρώ, κέντρο. Ευκαιρία.

-Μεζονέτα 3δωμάτια, σαλοκουζίνα κλπ κατοικείται λίγους μήνες, ιδιαιτέρως καλόγουστη και προσεγμένη.

-Στο Πανόραμα, μεζονέτα με τρία δωμάτια, σαλοκουζίνα, δύο WC και διαμερισματάκι έξτρα ανεξάρτητο

-Στο κέντρο 92 τ.μ για κατοικία ή επαγγελματική χρήση, στον 3° όρ., ολοκαίνουργιο, διαμπερές με αποθήκη.

-Διαμέρισμα τριών δωματίων, σαλοκουζίνα κ.λ.π. 126τ.μ, 2ος όροφος, στο κέντρο, κατάλληλο και για επαγγελματική χρήση.

-Μαγαζί στην περιφερειακή, 1200 ευρώ το μέτρο

-Δύο μαγαζιά σε κόμβο, στην περιφερειακή

-Υπέροχη κατασκευή σε περιοχή ιδιαιτέρου φυσικού κάλλους για όλες τις χρήσεις, υγειονομικού ενδιαφέροντος. Επίσης για κατοικία ή γυμναστήριο ή οποιαδήποτε άλλη χρήση. Μόνο σοβαρά ενδιαφερόμενοι, καταπληκτική περίπτωση.

-Μαγαζί, κεντρικό, 100 τ.μ. νοικιασμένο 500 ε το μήνα, καινούριο, πολλά έξτρα. Ευκαιρία!!

-Κεντρικό 170τ.μ ισόγειο, 160 τ.μ υπόγειο, 90τ.μ πατάρι καθώς και γραφείο 10 τ. μ διαμπερές(πρόβλεψη για φορτοεκφορτώσεις) 300000ε

-Πασακιόσκι, καινούριο, ρετιρέ,διαμπερές, 3 δωμάτια, σαλοκουζίνα,W.C, οροφοδιαμέρισμα

-Λεπτοκαρυά, ημιτελείς μεζονέτες, με ένα στρέμμα οικόπεδο εκάστη, εξαιρετική θέα, πάνω από την Εθνική οδό, χτισμένες αμφιθεατρικά 38000 ε

ΕΝΟΙΚΙΑΖΟΝΤΑΙ:

-Διαμέρισμα στο Ρολόι δύο μεγάλα δωμάτια, σαλοκουζίνα, WC, αποθήκη, ασανσέρ, καλοριφέρ 220 ευρώ.

-Ενοικιάζεται για επαγγελματική χρήση καταπληκτικής προβολής ακίνητο στην εξαιρετική τιμή των 1.300 ευρώβ χωρίς αέρα. Κατάλληλο για κατάστημα ρούχων, υποδημάτων κ.λπ. αρκετά μεγάλο. Μοναδική περίπτωση.

-Επιχείρηση με γυναικεία είδη στο κέντρο.Ενοίκιο 1.900 ευρώ.

-Επιχείρηση σε διατηρητέο για καφέ ρεστοράν.

-Διαμέρισμα ρετιρέ, 5ος όροφος, 3 δωμ. ΣΚΖWC, 270 ευρώ.

-Διαμέρισμα 90 τ.μ. 2 δωμ. ΣΚWC, 2ος όροφος Ανοίξεως.

Διαμέρισμα - Ανοίξεως 94 τ.μ. καινούργιο, 4ος όροφος, 430 ευρώ.

-Ενοικιάζεται μαγαζί πρώην καφέ, για άλλη χρήση, κεντρικό 98 τ.μ. ισόγειο 98 τ.μ. πατάρι 1.500 ευρώ.

ΟΙΚΟΠΕΔΑ-ΧΩΡΑΦΙΑ:

-Πωλείται χωραφοοικόπεδο στην Αγ. Μαρίνα 12,5 στρέμματα εξαιρετικό εντός σχεδίου 115.000 ευρώ.

-Οικόπεδο στο Πανόραμα 800 τ.μ.

-6 στρέμματα 100.000 ευρώ, περιοχή Καβάκια, ευκαιρία.

-Πιερίων οικόπεδο 450 τ.μ.

-Οικόπεδο 2.500 τ.μ. με κτίσμα επάνω σε δρόμο κεντρικό ιδιαίτερα εξαιρετικό για επαγγελματική χρήση.

-Χωραφοοικόπεδο 13,5 στρεμ. προς Νάουσα 9.000 ευρώ το στρέμμα.

-Χωραφοοικόπεδο 9 στρεμ. σε κεντρικό δρόμο 20.000 το στρέμμα μεγάλης αξίας.

Χωραφοοικόπεδο 4.700 στρ. σε γωνία 160.000 ευρώ για επαγγελματική χρήση.

-1620 τ.μ. άρτιο οικοδομήσιμο σε κόμβο στη Νάουσα 50.000 ευρώ

-Χωραφοοικόπεδο 4.000 τ.μ. στο Εργοχ. στον κεντρικό δρόμο 140.000 ευρώ

- Οικόπεδο 440 τ.μ με κτίσμα αποθήκη στα φανάρια της Κύπρου 100.000 ευρώ.

- Οικόπεδο 440 τ.μ με κτίσμα αποθήκη στα φανάρια της Κύπρου 100.000 ευρώ.

-7.200 στρ. χωράφι αμφιθεατρικό μεταξύ Εργοχωρίου και Πατρίδας 60.000 ευρώ.

- Χωράφι 5,5 στρέμ. στην Μέση (προς Βέροια) 17000ε

-Οικόπεδο στον Τρίλοφο 8.500 ευρώ

- Οικόπεδο πάνω από το Νοσοκομείο 4500τ.μ

-Οικόπεδο στην Φυτεία, 860 τ. μ, εντός σχεδίου 20000ε

Ζητώ οικόπεδα για άμεση αγορά σε όλα τα σημεία της Βέροιας και για αντιπαροχή

ΔΙΑΘΕΤΩ ΑΚΙΝΗΤΑ ΠΡΟΣ ΕΝΟΙΚΙΑΣΗ



ΧΡΗΣΤΟΣ Γ. ΣΤΟΛΤΙΔΗΣ
Πατρίδα Βέροιας
Τηλ. 71.322 & 6945-604272

ΕΚΔΟΤΙΚΗ - ΔΗΜΟΣΙΟΓΡΑΦΙΚΗ ΒΕΡΟΙΑΣ
ΑΦΟΙ ΠΑΤΣΙΚΑ Ε.Ε.
Εκδόσεις εφημερίδων-περιοδικών - βιβλίων

Βενιζέλου 10 - Βέροια
Τηλ. (23310) 66913,
κιν. 6974030002

"Επι Τύπου και τόπου"
στο ράδιο ΤΥΠΟΣ FM 99.7

Πρωϊνή Ενημέρωση
Με τη Σοφία Γκαγκούση
Δευτέρα - Παρασκευή 09:30 με 11:00

Ζωντανά και απο τη διεύθυνση
WWW.LAOSVER.GR

Ράδιο Τύπος Fm 99,7 - Βεζινέλου 10 - Βέροια
Τηλ. 23310 - 66913, email : typosfm@otenet.gr

ΖΗΤΕΙΤΑΙ νέος
για το δίκτυο διανομής
της εφημερίδας "ΛΑΟΣ" στη Βέροια,
θα προτιμηθεί να έχει και μηχανάκι.
Πληροφορίες αυτοπροσώπως
στα γραφεία
της εφημερίδας, πρωϊνές ώρες.

BMW 635 csi Coupe πωλείται148.000 χλμ, ζάντες αλουμινίου 16" πρόσθετο set ζάντες με χιονολάστιχα κατάσταση εξαιρετική. Πληροφ. Δοκιμή 23310/ 23237-24524





ΚΗΠΟΥΡΟΣ αναλαμβάνει την συντήρηση ή δημιουργία κήπου για βίλες, μονοκατοικίες, πολυκατοικίες κ.λ.π. Πληρ. τηλ. 23310 64.157.

ΟΡΘΟΠΕΔΙΚΑ ΕΙΔΗ
Ελένη Σ. Μαυρίδου
Μιαούλη 17, Βέροια Τ.Κ. 59 100
τηλ.: (23310) 70343
τηλ. οικίας: (23310) 61660

CITROEN
SERVICE -
ΑΝΤΑΛΛΑΚΤΙΚΑ
ΒΥΖΑΣ
ΚΕΝΤΡΙΚΗΣ 259
Τηλέφωνο:23310 - 66966

Δημόσια Κεντρική Βιβλιοθήκη Βέροιας



ΗΜΑΘΙΑ

Ημερομηνία	Ώρα	Θερμ/σία	Υγρασία	Διεύθ. ανέμου - Ένταση			Καιρός - φαινόμενα
Κυριακή 06/03/2005	02:00	5 °C	58 %		3 Μποφόρ Δ		ΑΣΘΕΝΗΣ ΒΡΟΧΗ
Κυριακή 06/03/2005	08:00	3 °C	66 %		3 Μποφόρ Δ		ΚΑΘΑΡΟΣ
Κυριακή 06/03/2005	14:00	15 °C	38 %		3 Μποφόρ ΝΔ		ΣΥΝΝΕΦΙΑΣΜΕΝΟΣ
Κυριακή 06/03/2005	20:00	9 °C	53 %		4 Μποφόρ ΝΔ		ΚΑΘΑΡΟΣ

ΧΙΟΝΟΔΡΟΜΙΚΑ ΚΕΝΤΡΑ

ΣΕΛΙ

Ημερομηνία	Ώρα	Θερμ/σία	Καιρός
Κυριακή 06/03/2005	02:00	-3 °C	ΧΙΟΝΟΠΤΩΣΗ
Κυριακή 06/03/2005	08:00	-4 °C	ΚΑΘΑΡΟΣ
Κυριακή 06/03/2005	14:00	2 °C	ΣΥΝΝΕΦΙΑΣΜΕΝΟΣ
Κυριακή 06/03/2005	20:00	-1 °C	ΧΙΟΝΟΠΤΩΣΗ

3-5 ΠΗΓΑΔΙΑ

Ημερομηνία	Ώρα	Θερμ/σία	Καιρός
Κυριακή 06/03/2005	02:00	-2 °C	ΧΙΟΝΟΠΤΩΣΗ
Κυριακή 06/03/2005	08:00	-3 °C	ΑΡΚΕΤΑ ΣΥΝΝΕΦΑ
Κυριακή 06/03/2005	14:00	3 °C	ΣΥΝΝΕΦΙΑΣΜΕΝΟΣ
Κυριακή 06/03/2005	20:00	-1 °C	ΧΙΟΝΟΠΤΩΣΗ

ΠΗΓΗ : Εθνικό Αστεροσκοπείο Αθηνών – Ινστιτούτο Ερευνών Περιβάλλοντος
WWW.METEO.GR

Αντισυνταγματική η εξίσωση

«Όχι» στην πλήρη εξομοίωση πτυχίων ΑΕΙ και ΤΕΙ από το Συμβούλιο της Επικρατείας



«Φρένο» στην πλήρη επαγγελματική εξομοίωση των πτυχιούχων ΑΕΙ και ΤΕΙ βάζει η Ολομέλεια του Συμβουλίου της Επικρατείας, που ακύρωσε κατά ένα μέρος το Προεδρικό Διάταγμα για τα επαγγελματικά δικαιώματα των πτυχιούχων ΤΕΙ, που ασχολούνται με τη μελέτη, την επίβλεψη και την κατασκευή δημόσιων ή ιδιωτικών έργων.

Όπως αναφέρεται, με την απόφαση 678/05, που ελήφθη με πλειοψηφία 22-5, το ανώτατο δικαστήριο έκρινε ότι είναι αντισυνταγματική η πλήρης εξομοίωση μεταξύ των πτυχιούχων ΑΕΙ και ΤΕΙ, ενώ είναι συνταγματικά ανεκτή μόνο η μερική εξομοίωση.

Αυτό, διότι, η πλήρης επαγγελματική εξομοίωση οδηγεί σε καταστρατήγηση του Συντάγματος, που επιβάλλει τη διάκριση των ΑΕΙ από τις σχολές που παρέχουν επαγγελματική ή άλλη ειδική εκπαίδευση και που επιτρέπει την άσκηση εκείνων μόνο των επαγγελματικών δικαιωμάτων που βρίσκονται σε άμεση συνάρτηση με το περιεχόμενο και το επίπεδο των σπουδών τους.

Η επαγγελματική εξομοίωση αφορά τους απόφοιτους των ΤΕΙ πριν από την έκδοση του νόμου 2916/01 για την «ανωτατοποίησή» τους, αλλά δικαστικοί κύκλοι επισημαίνουν ότι το ίδιο πρόβλημα ισχύει και σήμερα, αφού στην πράξη δεν έχει ακόμη επέλθει η εξομοίωση των πτυχίων μεταξύ ΑΕΙ και ΤΕΙ.

Απειλή για την ασφάλειά τους

Πτήσεις με κίνδυνο τη ζωή τους εκτελούν οι πιλότοι του ΓΕΣ



Με κίνδυνο τη ζωή τους φαίνεται ότι εκτελούν πτήσεις οι πιλότοι του Γενικού Επιτελείου Στρατού, καθώς όπως παραδέχθηκε ο εκπρόσωπος Τύπου του ΓΕΣ αντισυνταγματάρχης Λάζος, ο Στρατός Ξηράς δεν έχει υιοθετήσει τους διεθνείς κανονισμούς ασφάλειας για την ανάπαυση των πιλότων.

Σύμφωνα με δημοσίευμα του Έθνους, το Ναυτικό και η Αεροπορία έχουν υιοθετήσει τους κανονισμούς του ICAO και του ΝΑΤΟ, βάσει των οποίων η περίοδος ανάπαυσης είναι «ο χρόνος στον οποίο τα πληρώματα υποχρεούνται να αναπαύονται καθημερινά».

Ο χρόνος αυτός «δεν επιτρέπεται να είναι μικρότερος από 12 ώρες, από τις οποίες τουλάχιστον οι οκτώ συνεχόμενες θα πρέπει να είναι ώρες ύπνου».

Ωστόσο, στο ΓΕΣ η «ανάπαυση των πληρωμάτων» αφορά δύο πράγματα:

- Αποφεύγεται η πραγματοποίηση συνεχούς πτήσης διάρκειας μεγαλύτερης των τριών ωρών.

- Δεν πραγματοποιούνται από το ίδιο πλήρωμα περισσότερες από έξι ώρες πτήσης μέσα στο 24ωρο.

Το ΓΕΣ διευκρινίζει ότι «έχουν δοθεί οδηγίες προς τις Μονάδες Αεροπορίας Στρατού να λαμβάνονται από τις διοικήσεις επιπρόσθετα μέτρα περιορισμού των παραπάνω χρόνων πτήσης, με σκοπό την προάσπιση της ασφάλειας των πτήσεων».



ΗΜΑΘΙΑ

Ημερομηνία	Ώρα	Θερμ/σία	Υγρασία	Διεύθ. ανέμου - Ένταση			Καιρός - φαινόμενα
Δευτέρα 07/03/2005	02:00	6 °C	58 %		2 Μποφόρ Δ		ΚΑΘΑΡΟΣ
Δευτέρα 07/03/2005	08:00	6 °C	48 %		3 Μποφόρ ΝΔ		ΚΑΘΑΡΟΣ
Δευτέρα 07/03/2005	14:00	14 °C	21 %		4 Μποφόρ Δ		ΣΥΝΝΕΦΙΑΣΜΕΝΟΣ
Δευτέρα 07/03/2005	20:00	8 °C	39 %		2 Μποφόρ Δ		ΔΙΓΑ ΣΥΝΝΕΦΑ

ΠΗΓΗ: Εθνικό Αστεροσκοπείο Αθηνών Ινστιτούτο Ερευνών Περιβάλλοντος
WWW.METEO.GR

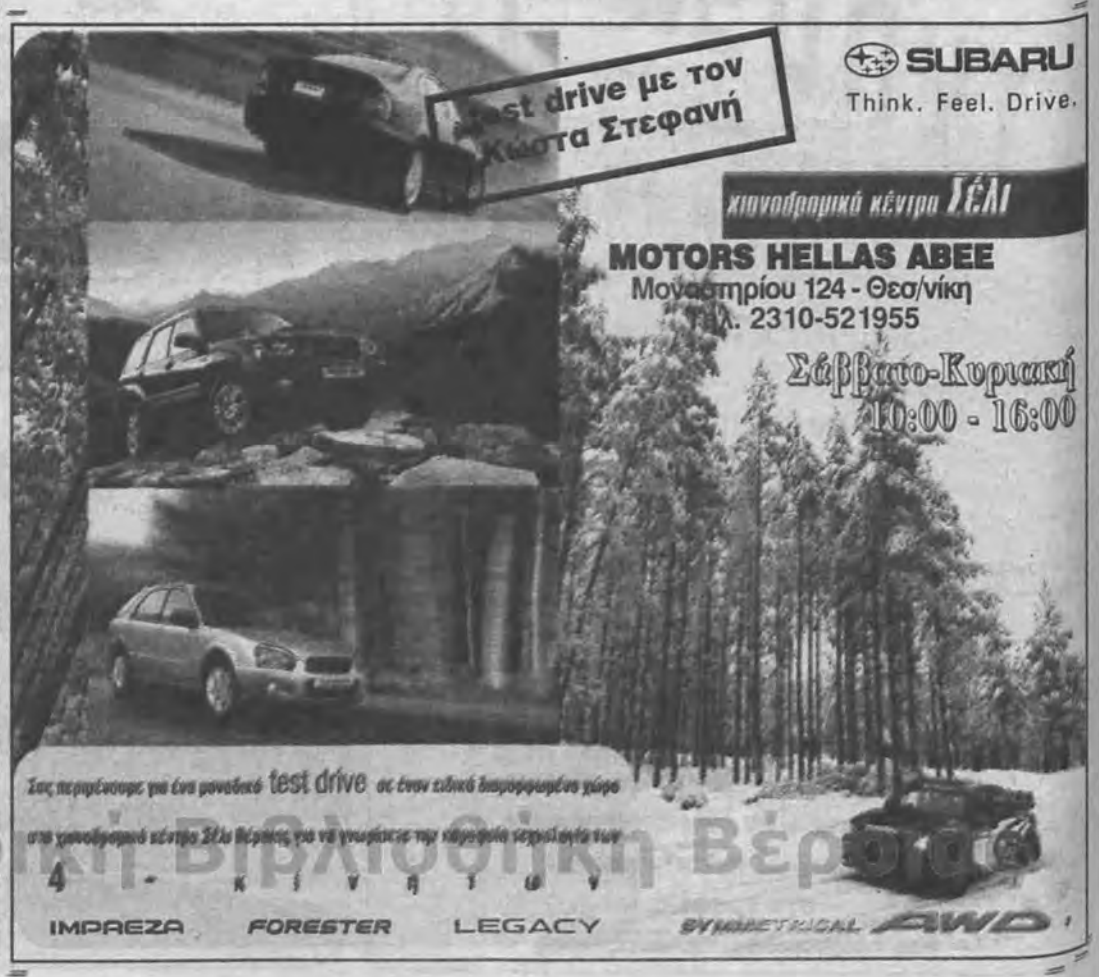

Δημόσια Κεντρική Βιβλιοθήκη Βέροιας

ΒΕΡΟΙΑ
ΤΡΙΤΗ
8 ΜΑΡΤΙΟΥ
2005
Ετος ιδρύσεως 1965
Αρ. φύλλου 8603
Βενιζέλου 10
Τηλ. 2331066.913
Κιν. 6974 030002
FAX 66.979
Τιμή φύλλου: 0,60 ευρώ
WWW.LAOSVER.GR
Laosver@otenet.gr

ΛΑΟΣ

ΑΔΕΣΜΕΥΤΗ ΚΑΘΗΜΕΡΙΝΗ ΕΦΗΜΕΡΙΔΑ ΤΟΥ ΝΟΜΟΥ ΗΜΑΘΙΑΣ





Νομάρχης, Βουλευτές και Δήμαρχος Δοβρά σήμερα στην Αθήνα

ΓΙΑ ΤΙΣ ΑΠΟΖΗΜΙΩΣΕΙΣ ΑΠΟ ΤΙΣ ΚΑΤΑΣΤΡΟΦΕΣ ΣΤΑ ΘΕΡΜΟΚΗΠΙΑ Σελ. 3

Νέος πρόεδρος του Δικηγορικού Συλλόγου Βέροιας ο Αλ. Τσαχουρίδης

✓ Με 130 ψήφους έναντι 111 του Βασ. Τζώρτζη

✓ *Η σύνθεση του νέου Δ.Σ.*

Σελ. 3



Με την ευκαιρία συμπλήρωσης ενός έτους διακυβέρνησης

ΚΑΡΑΜΑΝΛΗΣ

"εφ' όλης της ύλης"



✓ **Σήμερα βαρυσήμαντη συνέντευξη Τύπου**

✓ *Στις 15 Μαρτίου ο ανασχηματισμός;* Σελ. 24

ΠΡΑΓΜΑΤΟΠΟΙΗΘΗΚΕ Η ΛΑΪΚΗ ΣΥΝΕΛΕΥΣΗ ΣΤΟ ΜΑΚΡΟΧΩΡΙ



Ελ. Βαλαβάνης: "Οι προηγούμενοι μας παρέδωσαν μόνο... τα κλειδιά του Δημαρχείου"!

Σελ. 7



ΣΗΜΕΡΑ ΤΡΙΤΗ

Αγρυπνία στον Αγ. Αντώνιο για την στήριξη και προστασία των πιστών από τις "επιθέσεις" κατά της Εκκλησίας

Σελ. 5

Αμεση απόσυρση του νομοσχεδίου για την απελευθέρωση του ωραρίου ζητά το Εργατικό Κέντρο Βέροιας Σελ. 9

COPIERSHOP
ΕΜΠΟΡΙΑ-ΕΠΙΣΚΕΥΕΣ
ΦΩΤΟΑΝΤΙΓΡΑΦΙΚΩΝ
FAX-ΤΗΛΕΦΩΝΩΝ
ΑΝΑΛΩΣΙΜΑ-ΑΝΤΑΛΛΑΚΤΙΚΑ
ΓΡΑΦΙΤΕΣ
ΓΙΑ ΟΛΟΥΣ ΤΟΥΣ ΤΥΠΟΥΣ
ΦΩΤΟΑΝΤΙΓΡΑΦΙΚΩΝ
FAX-ΕΚΤΥΠΩΤΩΝ
ΠΙΝΔΟΥ 19 ΒΕΡΟΙΑ
ΤΗΛ/FAX:2331065650

ΓΙΑ ΝΑ ΜΗ ΓΕΛΟΥΝ ΜΑΖΙ ΣΑΣ
ΥΠΟΔΗΜΑΤΑ
DIVERI
ΑΝΔΡΙΚΑ-ΓΥΝΑΙΚΕΙΑ
ΟΛΑ 25 ΕΥΡΩ
Πάντα καλύτεροι Πάντα φθηνότεροι
Σταδίου 10, Βέροια, (πάνω από το γήπεδο Βεροίας)
Τηλ.: 23310 25676 / 70111, Fax: 23310 21061

ΑΝΑΚΟΙΝΩΣΗ
ΔΕΗ
ΠΡΟΣΟΧΗ
Ο ΥΗΣ ΣΦΗΚΙΑΣ της ΔΕΗ σας προειδοποιεί ότι η κοίτη του ποταμού ΑΛΙΑΚΜΟΝΑ θεωρείται ΣΥΝΕΧΩΣ ΥΠΟ ΡΟΗ και γίνεται ΕΠΙΚΙΝΔΥΝΗ ΑΠΟΤΟΜΑ για όσους υποτιμούν τον κίνδυνο και επιχειρούν διάβαση.

ΣΕΙΡΙΟΣ
ΣΗΜΕΡΑ ΤΡΙΤΗ 8 ΜΑΡΤΙΟΥ
ΗΜΕΡΑ ΤΗΣ ΓΥΝΑΙΚΑΣ
Γιορτάζουμε και σας περιμένουμε
ΜΑΚΡΟΧΩΡΙ ΗΜΑΘΙΑΣ
ΤΗΛ. 23310 44500 FAX: 43334

Τα λαϊκά μας

ΕΤΟΣ 2005

Μήνας 3

Εβδομάδα 10

Σελ. 28 ημ.

67 - 298

ΤΡΙΤΗ 8 ΜΑΡΤΙΟΥ

Θεοφυλάκτου

Νικομηδείας, Ερμού αποστ.

Η Νάουσα γλεντάει



Με πολύ κέφι συνεχίζονται οι εκδηλώσεις της αποκριάς στη Νάουσα. Το δρώμενο της Μπούλας και τα άλλα παραδοσιακά συγκροτήματα έκλεψαν την παράσταση την πρώτη Κυριακή, όπως γίνεται πάντα.

Ο δυνατός αέρας δεν στάθηκε ικανός να κρατήσει τους Ναουσαίους στα σπίτια τους. Βγήκαν από νωρίς, πήγαν στο Ρολόι για τις Μπούλες, ήπιαν το μεσημεριανό τσιπουράκι και αλληλοευχήθηκαν χρόνια πολλά.

Οι πιο τολμηροί και μερακλήδες, οργάνωσαν υπαίθρια πάρτι με μουσική, μεζέδες και μπόλικο κρασί. Γύρω στις 6 η αγορά ησύχασε. Το ματς ΠΑΟΚ-Ολυμπιακού είχε ιδιαίτερο ενδιαφέρον, ενώ το γλέντι μπορεί να περιμένει.

Δείτε το πρόγραμμα της εβδομάδας και επιλέξτε. Μια μέρα ξεγνοιασιάς και γλεντιού είναι ό,τι πρέπει στις μέρες μας.

ΛΑΟΣ

ΑΔΕΣΜΕΥΤΗ ΚΑΘΗΜΕΡΙΝΗ ΕΦΗΜΕΡΙΔΑ ΝΟΜΟΥ ΗΜΑΘΙΑΣ
(τακτικό μέλος Ε.Ι.Η.Ε.Ε.)

Ιδρυτής
+ ΖΗΣΗΣ Χ. ΠΑΤΣΙΚΑΣ

Ιδιοκτησία
ΑΦΟΙ ΠΑΤΣΙΚΑ Ε.Ε.

Εκδότης - Δ/ντής
ΜΙΧ. Ζ. ΠΑΤΣΙΚΑΣ

Συνεκδότης - Δ/ντής

Σύνταξης
ΑΝΑΣΤ. Ζ. ΠΑΤΣΙΚΑΣ

Αρχισυντάκτρια
ΣΟΦΙΑ Β. ΓΚΑΓΚΟΥΣΗ

ΓΡΑΦΕΙΑ
Βενιζέλου 10, Βέροια
ΤΗΛ.(23310) 66.913 - 65.025 - 61.160,
ΚΙΝ. 6974 030002
FAX 66.979

ΤΥΠΟΓΡΑΦΕΙΑ ΟΦΣΕΤ
Νέα Περιφερειακή Οδός
προς Μέση Βέροιας

Υπεύθυνος γραφείου Αθηνών
ΜΙΜΗΣ Ζ. ΠΑΤΣΙΚΑΣ
Αμερικής 10
10671 Αθήνα
Τηλ. 210 - 3608112
Κιν. 6974 030008

Συνδρομές
Ετήσια ιδιωτών εσωτερικού 100 ευρώ.
Εξαμηνιαία ιδιωτών εσωτερικού 50 ευρώ.
Ετήσια εξωτερικού (Ευρώπη) 300 ευρώ.
Ετήσια εξωτ. εκτός Ευρώπης 360 ευρώ.
Ετήσια Δήμων, Τραπεζών, Οργανισμών & Εταιριών Α.Ε. 250 ευρώ.

Δημοσιεύσεις ανά εκατοστό της στήλης
Πλειστηριασμών και
Διακηρύξεων 4, 40 ευρώ.
Ισολογισμών Α.Ε. 4, 40 ευρώ.
Ισολογισμών ΕΠΕ 2, 93 ευρώ.
Χειρόγραφα δημοσιευμένα ή όχι δεν επιστρέφονται

ΛΑΟΣ
ΒΕΝΙΖΕΛΟΥ 10
59100
ΒΕΡΟΙΑ
ΗΜΑΘΙΑΣ
Κωδικός 1801

Ο Θαν. Γικόνογλου εκλέχθηκε από την Ημαθία στο Εθνικό Συμβούλιο του ΠΑΣΟΚ

Τέσσερις υποψήφιους είχε η Ημαθία για το Εθνικό Συμβούλιο του ΠΑΣΟΚ, τα 150 μέλη των οποίων εκλέχθηκαν την Κυριακή δια ψηφοφορίας σε 60 κάλπες.

Υποψήφιοι ήταν (αλφαβητικά) οι: Αθανάσιος Γικόνογλου, Ευθύμιος Θεοδωρίδης, Άννα Λαμπίρη και Γιάννης Χασιώτης. Σύμφωνα με τα αποτελέσματα εκλέγεται ο Αθαν. Γικόνογλου με 267 ψήφους (71ος). Εκλέχτηκε επίσης, αλλά εκτός υποψηφιότητας Νομού και η Βεροιώτισα Μαρούλα Κοτσίδου με ποσόστωση.

Το Εθνικό Συμβούλιο θα συνεδριάζει δύο φορές το χρόνο για να καθορίζει τη γενική πολιτική του Κινήματος ενώ θα ασχολείται μεταξύ άλλων και με τις διαδικασίες ανάδειξης των υποψηφίων δημάρχων, νομαρχών και βουλευτών...

Κυτία παραπόνων



Για την καλύτερη επικοινωνία με τους δημότες, ο Δήμος Αποστόλου Παύλου έχει τοποθετήσει τα κλασικά "κυτία παραπόνων" σε δημόσιους χώρους και σε χώρους όπου συναθροίζεται κόσμος. "Περιμένουμε από όλους να παρατηρήσουν τα λάθη μας και να καταθέσουν τις προτάσεις τους" είπε ο κ. Βαλαβάνης, δηλώνοντας ότι τα συμπληρωμένα έντυπα των ενδιαφερομένων δημοτών θα συγκεντρώνονται κάθε Παρασκευή και θα μελετώνται, προκειμένου οι υπηρεσίες να απαντήσουν ή να προχωρήσουν σε παρεμβάσεις, ό,που αυτό κρίνεται απαραίτητο. Αξιόλογη και πρωτότυπη πρωτοβουλία, ελπίζουμε να τύχει ανταπόκρισης.

Έχασε την ευκαιρία



Πιθανότατα και στην Κεντρική Επιτροπή να εκλεγόταν ο Κώστας Κάκαρης, αν φυσικά έθετε υποψηφιότητα δια μέσω των... τρίτων χωρών.

Παρά τις πιέσεις που δέχθηκε από ανώτατα κομματικά στελέχη να συμμετάσχει με την ιδιότητα του... τριτοχωρίτη, ο κ. Κάκαρης δεν δέχθηκε "για να μην προκαλέσει", όπως ο ίδιος μας δήλωσε. Κρίμα, γιατί έτσι η Ημαθία, έχασε την ευκαιρία να έχει μία ακόμη εκπροσώπηση στην Κ.Ε.

Σε κλίμα αποκριάτικο και η Βέροια



Το πρωινό της προχθεσινής Κυριακής ήταν... Αποκριάς χαρά για τους πιτσιρικάδες της Βέροιας.

Μαζί μ' αυτούς χαλάρωσαν λίγο και οι γονείς που πήραν τα παιδιά τους απ' το χέρι και πήγαν στην πλατεία Δημαρχείου της Βέροιας για να διασκεδάσουν με το "Κρουστόφωνο" σ' ένα κλίμα αμιγώς αποκριάτικο.

Ο καλός καιρός βοήθησε και ελπίζουμε να κρατήσει μέχρι την Καθαρά Δευτέρα για το πέταμα του αετού...!

Μαγική Αραβική βραδιά στο "Αιγές Μέλαθρο"





Στην αίθουσα "ΚΗΠΟΣ ΤΟΥ ΜΗΔΑ" του ξενοδοχείου "ΑΙΓΕΣ ΜΕΛΑΘΡΟΝ" η Αραβική βραδιά που έγινε το "Σάββατο στην κατάμεστη αίθουσα, "προκάλεσε" μεγάλο κέφι, χάρις και στην παρουσία χορευτριών ανατολίτικων χορών που άναψαν τα αίματα με το χορό της κοιλιάς πάνω στα τραπέζι. Ο χώρος είχε διαμορφωθεί κατάλληλα, οι ναργιλέδες έκαιγαν, ενώ η Αραβική κουζίνα ενθουσίασε τους καλοφαγάδες, που δοκίμασαν μεταξύ άλλων τις πικάντικες σπεσιαλιτέ της Ανατολής...

Πολιτικό κουτσομπολιό



✓ Απίστευτο το πάθημα της Βάσως. Πήγε να ψηφίσει αλλά επειδή δεν είχε μαζί της την ταυτότητα μια κυρία που είχε την ευθύνη της κάλπης ήταν ανένδοτη. Χωρίς ταυτότητα δεν ψηφίζετε, της είπε. Η Βάσω της έδωσε το δίπλωμα, ένα τσεκ επιταγών αλλά τίποτα. Χρειάστηκε η παρέμβαση της κεντρικής εφορευτικής επιτροπής που πιστοποίησε ότι επρόκειτο για τη Βάσω. Αν είναι έτσι η νέα εποχή, έχω αρχίσει να νοσταλγώ την παλιά...

✓ Το ενδιαφέρον της ελληνικής κυβέρνησης για την κατάσταση της Ομογένειας στην Αλβανία και για την ομαλή διεξαγωγή των εκλογών τόνισε ο κ. Μολυβιάτης κατά την διάρκεια συνάντησης με τον πρόεδρο του κόμματος των Ανθρωπίνων Δικαιωμάτων στην Αλβανία Βαγγέλη Ντούλες. Από την άλλη ο Έλληνας υπουργός δήλωσε ότι " η Ευρωπαϊκή Ένωση ενδιαφέρεται ιδιαίτερα γι' αυτές τις εκλογές, η διεξαγωγή των οποίων αποτελεί κριτήριο για την ευρωπαϊκή προοπτική της χώρας". Ο κ. Ντούλες από την πλευρά του ανέφερε ότι "η υπόθεση του σεβασμού των ανθρωπίνων δικαιωμάτων είναι καταρχήν εσωτερική υπόθεση της Αλβανίας". (Για να "παίξει" όμως "μπάλα" η Αλβανία στην Ευρώπη πρέπει να καταλάβει ότι είναι και ευρωπαϊκή υπόθεση...).

✓ Τελικά υπάρχει και κάτι στο οποίο είμαστε οι φθηνότεροι στην Ευρώπη. Τι είναι αυτό; Το νερό. Η Αθήνα έχει το φθηνότερο νερό ανάμεσα σε οκτώ μεγάλες ευρωπαϊκές πρωτεύουσες ενώ δεύτερη είναι η Μαδρίτη. Άντε τώρα να πείσεις του τουρίστες ότι είμαστε οι φθηνότεροι στο νερό όταν πηγαίνει σε καφετέρια να πιει καφέ και αν θέλει νερό του φέρνουν εμφιαλωμένο που το πληρώνει για αναψυκτικό...



✓ Ξέρετε τι "ευχήθηκε" ο κ. Μητσοτάκης στην κυβέρνηση για το κλείσιμο ενός έτους στην εξουσία; "Να αλλάξει η Νέα Δημοκρατία πορεία, και μάλιστα γρήγορα". (Κάλεσε τον στο γάμο σου να σου πει και του χρόνου...).

✓ "Μας προκάλεσαν σοκ οι εικόνες της αστυνομίας (σσ. Τουρκίας) να χτυπάει γυναίκες και νέους ανθρώπους που διαδήλωναν στην Κωνσταντινούπολη με την ευκαιρία της διεθνούς ημέρας της γυναίκας" είπε η Ε.Ε. (Εμείς τα λέγαμε αλλά οι ευρωπαίοι εταίροι μας δεν ακούγαν. Δυστυχώς δεν αλλάζει η νοοτροπία ενός λαού μόνο με νομοθετικές αλλαγές. Χρειάζεται πολύ δουλειά και κυρίως χρόνος ώστε να περάσει στην συνείδηση των πολιτών αλλά και των ιθυνόντων...).

Ό,τι έπρεπε!


ΛΑΟΣ

Έγινε χθες η τελετή παράδοσης - παραλαβής στο ΣΔΑΕΕ (Β΄ Σ.Σ.)

ΑΠΟ ΤΟΝ Ι. ΤΟΥΡΝΑΒΙΤΗ ΣΤΟΝ ΣΤ. ΚΑΛΦΕΛΗ

Με το νέο αναπτυξιακό νόμο

ΕΥΝΟΕΙΤΑΙ ο Νομός Ημαθίας

Δεδομένου ότι, όπως λέγεται και όπως πραγματικά είναι, η μικρομεσαία επιχείρηση αποτελεί τη ραχοκοκαλιά της οικονομίας μας, είναι πολύ σημαντικά τα όσα ανακοινώθηκαν στο πλαίσιο του νέου αναπτυξιακού νόμου. Αναφερόμαστε ασφαλώς στο κύριο θέμα του "Λαού" στο φύλλο του περασμένου Σαββάτου. Στους 15 "τυχερούς", δηλαδή, νομούς, ανάμεσα στους οποίους και η Ημαθία, οι μικρομεσαίες επιχειρήσεις των οποίων μπορούν να λάβουν επιχορηγήσεις έως και 55% για τα επενδυτικά τους σχέδια.

Στο νέο οικονομικό περιβάλλον, οι νέες θέσεις εργασίας θα προέρχονται στο εξής από τις μικρομεσαίες επιχειρήσεις και τον τομέα των υπηρεσιών. Θεωρούμε λοιπόν ότι το μέτρο είναι ό,τι καλύτερο μπορούσε να υπάρξει αυτή τη στιγμή, για τα δεδομένα της πολύπαθης ελληνικής οικονομίας. Αρκεί να υποστηριχθεί στην εφαρμογή του, πρακτικά αλλά και πολιτικά. Θα είμαστε σε ετοιμότητα...

Νομάρχης, Βουλευτές και Δήμαρχος Δοβρά σήμερα στην Αθήνα

ΓΙΑ ΤΙΣ ΑΠΟΖΗΜΙΩΣΕΙΣ ΑΠΟ ΤΙΣ ΚΑΤΑΣΤΡΟΦΕΣ ΣΤΑ ΘΕΡΜΟΚΗΠΙΑ





Την απόφασή τους να διεκδικήσουν την έγκαιρη καταβολή των αποζημιώσεων για τις καταστροφές που υπέστησαν τα θερμοκήπιά τους από την πρόσφατη ανεμοθύελλα, επανέλαβαν οι παραγωγοί κηπευτικών του Αγίου Γεωργίου στη δεύτερη σύσκεψη η οποία πραγματοποιήθηκε με πρωτοβουλία του Δημάρχου κ. Κ. Χατζηγεωργίου χθες το πρωί στο Δημαρχείο Δοβρά, με την παρουσία των βουλευτών κ.κ. Η. Φωτιάδη, Μ. Χαλκίδη, Α. Σιδηρόπουλου, του Νομάρχη Ημαθίας κ. Γ. Σπάρτση, του προέδρου της Ομοσπονδίας Αγροτικών Συλλόγων, δημοτικών συμβούλων, εκπροσώπων συνεταιρισμών και παραγωγών.

Η σύσκεψη πραγματοποιήθηκε προκειμένου να επιβεβαιωθούν και κωδικοποιηθούν οι προτάσεις οι οποίες ελήφθησαν στην πρώτη συνάντηση την προηγούμενη εβδομάδα και αφορούν: Αμεση καταγραφή και εκτίμηση των ζημιών, άμεση καταβολή των αποζημιώσεων μέσα από προγράμματα του ΕΛΓΑ (με τροποποίηση του κανονισμού του) και όχι μέσω των ΠΣΕΑ, έτσι ώστε να αποφευχθεί η χρονοβόρα γραφειοκρατική διαδικασία, την εξέταση υλοποίησης προγράμματος ενεργητικής προστασίας, με την κατασκευή ανεμοφρακτών και τη χορήγηση άτοκων δανείων για την αποκατάσταση των ζημιών ενόψει και της έναρξης της καλλιεργητικής περιόδου. Ο κ. Χαλκίδης δήλωσε ότι οι πιέσεις πρέπει να ασκηθούν στην κατεύθυνση της κατ΄εξαίρεσιν συμπερίληψης των αποζημιώσεων για τα θερμοκήπια στο πρόγραμμα του ΕΛΓΑ.

Η εναλλακτική πρόταση για την άμεση καταβολή των αποζημιώσεων, -εάν δεν επιτευχθεί τροποποίηση του κανονισμού του ΕΛΓΑ -, θα αφορά χρηματοδότηση των καλλιεργητών από την Αγροτική Τράπεζα με την εκχώρηση από τη μεριά τους του ποσού στην ΑΤΕ, όταν θα εκταμιευτούν τα χρήματα που αντιστοιχούν από τα ΠΣΕΑ. Την πρόταση κατέθεσε ο Νομάρχης κ. Γ. Σπάρτσης και έγινε αποδεκτή από το σύνολο των συμμετεχόντων στη σύσκεψη.

Τις προτάσεις μεταφέρουν σήμερα στο Υπουργείο Αγροτικής Ανάπτυξης οι βουλευτές του Νομού, ο Νομάρχης και ο Δήμαρχος Δοβρά, με αφορμή προγραμματισμένη συνάντηση των βουλευτών με τον υπουργό κ. Ευ. Μπασιάκο και του διοικητή του ΕΛΓΑ με ομάδες παραγωγών από την Ημαθία και την Πέλλα. Όπως δήλωσαν τόσο οι βουλευτές, όσο και ο Νομάρχης, πρόθεσή τους είναι να ασκήσουν πιέσεις, προκειμένου να βρεθεί ουσιαστική και άμεση λύση στο πρόβλημα.

Αξίζει να σημειωθεί, ότι οι ζημιές που έχουν καταγραφεί μέχρι στιγμής, εντοπίζονται σε 150 και πλέον στρέμματα και αφορούν 90 περίπου παραγωγούς.

Αγαθή Σαββίδου

Ασκηση ετοιμότητας από την Π.Υ. Βέροιας

Από την Πυροσβεστική Υπηρεσία Βέροιας ανακοινώθηκε ότι στα πλαίσια της διαρκούς εκπαίδευσης των Υπαλλήλων της, προγραμμάτισε σε συνεργασία με τους ιδιοκτήτες του Ξενοδοχείου "ΑΙΓΕΣ" την διενέργεια άσκησης ετοιμότητας για κατάσβεση εικονικής πυρκαγιάς στο εν λόγω Ξενοδοχείο την 9η Μαρτίου 2005, ημέρα Τετάρτη και ώρα 09:00.

Στο σεμινάριο της άσκησης θα εμπλέκονται η ΕΛΑΣ (Τμήμα Τροχαίας Βέροιας) το ΕΚΑΒ και η ΔΕΗ.

ΤΟ ΣΑΒΒΑΤΟ 12 ΜΑΡΤΙΟΥ ΣΤΟΥΣ ΑΓ. ΑΝΑΡΓΥΡΟΥΣ

Επιμνημόσυνη δέηση υπέρ των πεσόντων αστυνομικών

Το Σάββατο 12 Μαρτίου στις 09.30 το πρωί η Ενωση Αστυνομικών Υπαλλήλων Νομού Ημαθίας θα τελέσει επιμνημόσυνη δέηση στον Ιερό Ναό Αγίων Αναργύρων Βέροιας Υπέρ αναπαύσεως των Ψυχών των πεσόντων Αστυνομικών κατά την εκτέλεση του καθήκοντός τους.

Από το Δ.Σ. της Ενωσης, παρακαλούνται οι συγγενείς των νεκρών, οι Αρχές και οι κάτοικοι του Νομού Ημαθίας να τιμήσουν τους νεκρούς Αστυνομικούς με την παρουσία τους την "Ημέρα μνήμης του Αστυνομικού".



ΠΟΛΙΤΙΣΤΙΚΟΣ-ΠΝΕΥΜΑΤΙΚΟΣ ΣΥΛΛΟΓΟΣ ΚΑΒΑΣΙΛΩΝ

ΔΗΜΟΥ ΑΝΤΙΓΟΝΙΔΩΝ

Αποκριάτικες εκδηλώσεις

Κυριακή 13 Μαρτίου

Κάψιμο καρνάβαλου στις 6:00 μ.μ. στο δημοτικό πάρκινγκ στο Δ.Δ. Καβασίλων

με ✓ Παραδοσιακή μουσική
✓ Αφθονο κρασί
✓ Λουκάνικα
✓ Αναμμένα φωτιάς

ΜΕΤΑ ΤΙΣ ΕΠΑΝΑΛΗΠΤΙΚΕΣ ΤΗΣ ΚΥΡΙΑΚΗΣ

Νέος πρόεδρος του Δικηγορικού Συλλόγου Βέροιας ο Αλ. Τσαχουρίδης

✓Με 130 ψήφους έναντι 111 του Βασ. Τζώρτζη

✓Η σύνθεση του νέου Δ.Σ.

Ο κ. Αλέξανδρος Τσαχουρίδης εξελέγη πρόεδρος του Δικηγορικού Συλλόγου Βέροιας, στις επαναληπτικές εκλογές της Κυριακής (6 Μαρτίου).

Σύμφωνα με τα αποτελέσματα επί 241 έγκυρων ψηφοδελτίων ο κ. Αλ. Τσαχουρίδης έλαβε 130 ψήφους και ο έτερος υποψήφιος κ. Βασίλης Τζώρτζης έλαβε 111 ψήφους.

Στις προχθεσινές εκλογές επί 267 εγγεγραμμένων στο Σύλλογο Δικηγόρων ψήφισαν 257, ενώ καταμετρήθηκαν 241 έγκυρα, 15 λευκά και 1 άκυρο ψηφοδέλτιο.

Από τα γενικά αποτελέσματα των εκλογών, τις δύο Κυριακές 27 και 6 Μαρτίου, προκύπτει η νέα σύνθεση του Διοικητικού Συμβουλίου του Δικηγορικού Συλλόγου Βέροιας για την επόμενη τριετία, η οποία αποτελείται από τον Πρόεδρο Αλέξανδρο Τσαχουρίδη, και μέλη από το Συνδυασμό του τους: Κοτίδη Χριστόφορο, Χασιώτου Ολγα, Νταντέλλη Ελένη, Πουλασουχίδη Κωνσταντίνο και από τον Συνδυασμό Βασιλείου Τζώρτζη, τους: Μπουζίνη Αντώνιο, Ορταντζόγλου Αθανάσιο και Ελευθεριάδου Βασιλική.

Δήλωση του Αλέκου Τσαχουρίδη



Ευχαριστώ τους συναδέλφους που με την μαζική τους συμμετοχή στην εκλογική διαδικασία της 6-3-2005, μου εμπιστεύθηκαν την ευθύνη της θέσης του Προέδρου του Συλλόγου.

Ευχαριστώ τους συναδέλφους και συνυποψηφίους μου Προέδρους κ. Β. Τζώρτζη και κ. Φ. Γιαννούλη, καθώς και τους συμβούλους όλων των συνδυασμών για την συμβολή τους στον καλό αγώνα που δώσαμε.

Ευχαριστώ τους συναδέλφους που πλαισίωσαν τον συνδυασμό μας, σε μια δύσκολη για μένα συγκυρία, ξεπερνώντας ο καθένας, προσωπικά, οικογενειακά και πολιτικά προβλήματα.

Η ευθύνη όλων μας είναι μεγάλη. Ολοι μαζί διοίκηση και συνάδελφοι ενωμένοι, να δώσουμε την μάχη για ανθρώπινη δικηγορία, για συναδελφική αλληλεγγύη, για καλύτερες συνθήκες δουλειάς, για την αποκατάσταση του κύρους του δικηγόρου, για την αναβάθμιση της δικαιοσύνης.

Αλέξανδρος Κ. Τσαχουρίδης

Ανοιχτό Σχολείο. Ανοιχτοί Ορίζοντες.

Ιδιωτικό Γυμνάσιο & Λύκειο

Ι. ΣΑΦΑΡΙΚΑ - Ι. ΜΠΑΡΜΠΑΡΟΥΣΗ



Άρχισαν οι Εγγραφές για το σχολικό έτος 2005-06

Τα Ιδιωτικά Εκπαιδευτήρια Βέροιας πληροφορούν τους ενδιαφερόμενους ότι ξεκίνησαν να δέχονται αιτήσεις εγγραφών για την φοίτηση κατά το σχολικό έτος 2005 -2006 για μαθητές Α' τάξης Γυμνασίου και για μαθητές Α' τάξης Λυκείου.

Η καλύτερη επιλογή για το παιδί που τελειώνει το Δημοτικό
Η επιλογή της επιτυχίας για τον μαθητή που τελειώνει το Γυμνάσιο

Γιατί στο Ιδιωτικό τα πλεονεκτήματα είναι σημαντικά

Έχει την ευκαιρία να αποκτήσει έως και 2 πτυχία ξένων γλωσσών χωρίς εξωσχολικό φροντιστήριο.

Παρακολουθεί Ενισχυτική Διδασκαλία με επιπλέον ώρες (χωρίς έξτρα χρέωση) και έτσι δεν χρειάζεται εξωσχολικά φροντιστήρια που κοστίζουν στα γρνιό και κουράζουν τον μαθητή με τις μετακινήσεις.

Κάνει μάθημα με Καθηγητές υψηλού επιπέδου με φροντίδα και συνέπεια.

Έχει την δυνατότητα να αποκτήσει πιστοποίηση ECDL σε προγράμματα πληροφορικής.

Φοιτεί σε εξαιρετικό Σχολικό Περιβάλλον που εξασφαλίζει την ασφάλεια και ηρεμία του μαθητή και των γονιών.

ΙΔΙΩΤΙΚΑ ΕΚΠΑΙΔΕΥΤΗΡΙΑ ΒΕΡΟΙΑΣ
Ι. ΣΑΦΑΡΙΚΑ - Ι. ΜΠΑΡΜΠΑΡΟΥΣΗ
Ιδιωτικό Σχολείο Γυμνάσιο - Λύκειο
1ο Χιλ. Βέροιας - Αμμου

Πληροφορίες τηλεφωνικά 2331 0 75490 -3
Παραλαβή αιτήσεων καθημερινά 14.00 - 16.00.

ΤΗΝ ΠΕΜΠΤΗ 10 ΜΑΡΤΙΟΥ

Η "Ορχήστρα Οραμάτων" στο Στέκι Νεολαίας Νάουσας

Ο Δημοτικός Πολιτιστικός Οργανισμός Νάουσας στο πλαίσιο των εκδηλώσεων "ΝΑΟΥΣΑ-ΑΠΟΚΡΙΑ 2005" διοργανώνει μουσική βραδιά έντεχνου τραγουδιού με το μουσικό σχήμα "ΟΡΧΗΣΤΡΑ ΟΡΑΜΑΤΩΝ", την Πέμπτη 10 Μαρτίου 2005 στις 10.00μ.μ., στο Στέκι Νεολαίας του Δήμου Νάουσας.

Το σχήμα "ΟΡΧΗΣΤΡΑ ΟΡΑΜΑΤΩΝ" αποτελείται από τους:
Παπαδόπουλος Θεόδωρος - τύμπανα
Παπαδόπουλος Σπύρος - μπάσο
Πουλιόπουλος Βασίλης - κιθάρα
Παραλύκας Σίμος - μπουζούκι
Παυλίδης Άκης - πλήκτρα
Καραγιώργου Ελένα - τραγούδι
Ταμόγλου Γιώργος - τραγούδι

Συγκροτήθηκε σε Σώμα το Δ.Σ. του Συλλόγου Επιστημόνων Μηχανικών Ν. Ημαθίας

Στην πρώτη του συνεδρίαση μετά τις εκλογές της 28/2/2005 που πραγματοποιήθηκε στις 4/3/2005 στη ΒΕΡΟΙΑ.

Συγκροτήθηκε σε σώμα το νέο ΔΣ του ΣΥΛΛΟΓΟΥ ΕΠΙΣΤΗΜΟΝΩΝ ΜΗΧΑΝΙΚΩΝ Ν.ΗΜΑΘΙΑΣ.

Η κατανομή αρμοδιοτήτων είναι η παρακάτω.

ΠΡΟΕΔΡΟΣ: ΝΤΑΝΟΣ ΑΓΓΕΛΟΣ του Ιωάννη ΗΜ.

ΑΝΤΙΠΡΟΕΔΡΟΣ :ΠΑΛΟΥΚΙΔΗΣ ΚΩΝΣΤΑΝΤΙΝΟΣ του Ανέστη ΠΜ.

ΓΡΑΜΜΑΤΕΑΣ: ΜΠΟΝΑΝΟΥ ΒΑΣΩ του Χρήστου ΠΜ

ΤΑΜΙΑΣ : ΧΑΤΖΗΜΗΝΙΑΔΗΣ ΘΕΟΔΩΡΟΣ του Κων/νου ΠΜ.

ΜΕΛΟΣ:ΠΑΠΑΔΟΠΟΥΛΟΣ ΤΑΞΙΑΡΧΗΣ του Νικολάου ΠΜ.

Το νέο ΔΣ χαιρετίζει τους συνάδελφους Μηχανικούς για την συμμετοχή τους στην εκλογική διαδικασια,υποσχεται ότι θα σταθεί δίπλα τους και σε συνεργασία με τους άλλους φορείς των μηχανικών στον αγώνα για την αντιμετώπιση και επίλυση των προβλημάτων του κλάδου.

Καλεί κάθε συνάδελφο μέλος του συλλόγου στην νέα προσπάθεια αναβάθμισης του Συλλογου μας.

ΣΥΛΛΟΓΟΣ ΕΠΙΣΤΗΜΟΝΩΝ ΜΗΧΑΝΙΚΩΝ Ν. ΗΜΑΘΙΑΣ

ΣΥΛΛΗΠΗΤΗΡΙΟ

Το ΔΣ του ΣΥΛΛΟΓΟΥ ΕΠΙΣΤΗΜΟΝΩΝ ΜΗΧΑΝΙΚΩΝ Ν.ΗΜΑΘΙΑΣ,

Εκφράζει τα θερμά του συλλυπητήρια στην οικογένεια του μέλους του συλλόγου και προηγούμενου προέδρου του ΔΣ ,ΔΗΜΗΤΡΗ ΔΑΣΚΑΛΟΥ για τον θάνατο του πατέρα του ΓΕΩΡΓΙΟΥ ΔΑΣΚΑΛΟΥ, αντι για στεφάνι προσφερει 300 ευρώ, για τις ανάγκες του Ειδικού Σχολείου ΒΕΡΟΙΑΣ.

Ο προεδρος **ΑΓΓΕΛΟΣ ΝΤΑΝΟΣ**

Η Γραμματεας **ΒΑΣΩ ΜΠΟΝΑΝΟΥ**

ΠΟΛΙΤΙΣΤΙΚΟ ΕΡΓΑΣΤΗΡΙ ΣΤΑΥΡΟΥ
ΚΟΤΖΑΕΡΙΔΗΣ ΓΙΩΡΓΟΣ
ΙΩΣΗΦΙΔΟΥ ΠΟΠΗ
Διαθέτουμε
Αγιογραφίες-Εικόνες και του πιο άγνωστου Αγίου
Κάθε είδους ημερολόγια - Είδη λαϊκής τέχνης
ΓΙΑ ΠΟΛΙΤΙΣΤΙΚΟΥΣ ΣΥΛΛΟΓΟΥΣ-ΚΑΠΗ ΣΧΟΛΕΙΑ
Για την φετινή χρονιά θέτουμε στην διάθεση των Πολιτιστικών Συλλόγων, ΚΑΠΗ, Σχολείων, αφιλοκερδώς, τις κάτωθι εκθέσεις.
"ΜΙΚΡΑ ΑΣΙΑ ΑΓΑΠΗΜΕΝΗ"
"150 ΑΝΤΙΓΡΑΦΑ ΘΑΥΜΑΤΟΥΡΓΩΝ ΕΙΚΟΝΩΝ ΤΗΣ ΠΑΝΑΓΙΑΣ"
"ΕΡΑΤΕΙΝΗ ΗΜΑΘΙΑ"
"ΕΙΚΟΝΕΣ ΑΓΙΩΝ ΤΟΥ ΠΟΝΤΟΥ-ΜΙΚΡΑΣ ΑΣΙΑΣ"
όπως επίσης προβολές διαφανειών με θέμα τις αλησμόνητες πατρίδες.



8-11 ΜΑΡΤΙΟΥ ΣΤΗ ΣΤΕΓΗ

Εκθεση φωτογραφίας για τις Απόκριες από το Σύλλογο Γονέων του 1ου Δημοτικού Σχολείου Βέροιας



Εκθεση φωτογραφίας με θέμα "Θα πάνω να βρω ένα προσωπίδι" διοργανώνει ο Σύλλογος Γονέων και Κηδεμόνων του 1ου Δημοτικού Σχολείου Βέροιας από σήμερα 8 μέχρι τις 11 Μαρτίου στο φουαγιέ της Αντωνιάδειας Στέγης Γραμμάτων και Τεχνών. Η έκθεση περιλαμβάνει φωτογραφικό υλικό από τις αρχές έως το τέλος του 20ου αιώνα. Φωτογραφίες από τις εκδηλώσεις της ΔΕΤΟΠΟΚΑ, από το Λαογραφικό Σύλλογο Βλάχων, Λαογραφικό Σύλλογο Δασκιωτών Νησιού, από τον Τουριστικό Όμιλο Βέροιας, (συλλογή κ. Δημητρίου Βλαχόπουλου), άλλες ιδιωτικές συλλογές. Περιλαμβάνει επίσης υλικό μεγάλης καλλιτεχνικής αξίας κληρονομιά του σπουδαίου φωτογράφου κ. Κ. Βαρβαρέσου και έκθεση της φωτογράφου κ. Έλσας Κανάρα.

Βραβεύθηκαν δύο κρασιά του Α.Α.Ο.Σ. ΒΑΕΝΙ ΝΑΟΥΣΑ



Στον 5ο Διεθνή Διαγωνισμό Οίνου Θεσ/νίκης που διοργανώθηκε στα πλαίσια της ΔΕΤΡΟΠ 2005 ο Α.Α.Ο.Σ. ΒΑΕΝΙ ΝΑΟΥΣΑ διανύοντας σημαντική ανοδική πορεία, βραβεύτηκε με δυο Ασημένια Μετάλλια στον ΊΜΕΡΟ τον Ερυθρό εσοδείας 2002 και στο SYRAH εσοδείας 2001.

Δ/ΝΣΗ Β/ΘΜΙΑΣ ΕΚΠ/ΣΗΣ ΝΟΜΟΥ ΗΜΑΘΙΑΣ

ΑΝΑΚΟΙΝΩΣΗ

Από την Δ/νση Β/θμιας Εκπ/σης Νομού Ημαθίας ανακοινώνεται ότι η προθεσμία για την υποβολή αίτησης συμμετοχής στις εξετάσεις του Κρατικού Πιστοποιητικού Γλωσσομάθειας περιόδου Απριλίου 2005 που λήγει στις 08 Μαρτίου 2005 παρατείνεται μέχρι και την Παρασκευή 11 Μαρτίου 2005.

Το έθιμο της "Χελιδόνας" από το Δημοτικό Σχολείο Προδρόμου - Αγ. Τριάδας





Πραγματοποιήθηκε και φέτος την Τρίτη 1η του Μάρτη το έθιμο της "Χελιδόνας" από το Δημοτικό Σχολείο Προδρόμου - Αγ. Τριάδας.

Τα παιδιά της Ε΄ και της Στ΄ τάξης, παρά το χιόνι και το κρύο, πιστά στην τοπική λαϊκή παράδοση, γύρισαν στο χωριό και αναβίωσαν το έθιμο. Με την ξύλινη χελιδόνα στο χέρι και καλάθια στολισμένα με λουλούδια, τραγούδησαν σε όλα τα σπίτια το τραγούδι της Χελιδόνας, που μιλά για τον ερχομό της Ανοιξης και το ξανάνιωμα της φύσης. Κάλαντα, για το Μάρτη και την Ανοιξη που τη φέρνουν τα χελιδόνα, αφού διασχίσουν τη "Μαύρη Θάλασσα".

Κάλαντα που βγαίνουν και λένε τα παιδιά με ευχές για χαρά και προκοπή και παινέματα για τη νοικοκυρά, για να' ναι ανοιχτόχερα στο φιλοδώρημα. Οι νοικοκυρές καλοδέχτηκαν τα παιδιά, τραγούδησαν μαζί τους και τα κέρασαν χρήματα και αυγά.

Το έθιμο αποτέλεσε αντικείμενο έρευνας και μελέτης για το σχολείο το προηγούμενο σχολικό έτος στα πλαίσια του Πολιτιστικού Προγράμματος. Το σχολείο συμμετέχει και φέτος στο Πρόγραμμα των πολιτιστικών δραστηριοτήτων με θέμα: "οι χοροί και τα τραγούδια του τόπου μου" και η "Χελιδόνα" εξετάστηκε στα πλαίσια αυτού του προγράμματος1. Αποτελεί χαρακτηριστικό δείγμα λαϊκού ποιητικού λόγου.

Στο τραγούδι συναντάμε πολλά από τα χαρακτηριστικά γνωρίσματα των δημοτικών μας τραγουδιών όπως ο στίχος, το μέτρο, η λαϊκή έκφραση, ο απλός και περιεκτικός λόγος, το πυκνό νόημα, ο συμβολισμός, η προσωποποίηση, η μεταφορά, η αλληγορία. Σύμφωνα με τη ρουμπλουκιώτικη ντοπιολαλιά το άτονο ε ή αι προφέρεται σαν ι π.χ. έρχιτι αντί έρχεται και το άτονο ο ή ω προφέρεται σαν ου π.χ. φουλιά αντί φωλιά και τόπους αντί τόπος. Αξιοσημείωτη η παρουσία του αορίστου του αρχαιοελληνικού ποιητικού ρήματος μέλω - εμέλησε "τη φωλιά τη μέλησι". Ο στίχος του είναι (1) ως δημοτικό τραγούδι σύνθετος τροχαϊκός που αποτελείται από δύο επτασύλλαβα ημιστίχια. Να πως μας το τραγούδησαν η κυρα - Ολγα Μαρκοπούλου, 92 ετών και ο Κουτσαμπασόπουλος Δημήτριος, 60 ετών.

Χιλιδόνα έρχιτι απ' τη Μαύρη Θάλασσα.

Θάλασσα ιπέρασι, τη φουλιά τη μέλισι.

Εκατσι κι λάλισι, έμαθι τα γράμματα,

γράμματα βασιλικά που μαθαίνουν τα πιδιά.

Δάσκαλους μας έστιλι να μας δώστι πέντε αυγά

κι αν δεν έχτι πέντι αυγά να μας δώστι ντ' κλουσσαριά

να γιννάει, να κλουσσάει κι να σέρνει τα πουλιά.

Μάρτης μας ήρθι κι άλλους μας ήρθι,

τα λουλούδια ανθίζουν, τόπους μυρίζει,

ιξουχή κι χαρά κι καλή νοικουκυρά

κι του χρόν!

ή έξου φύλλοι κι κουροί κι καλοί νοικουκυροί,

μέσα γέλιου κι χαρά κι καλή νοικουκυρά.

Κι του χρόν!

Καλή Ανοιξη για όλον τον κόσμο!

Στέργιος Α. Μπαρτζώκας
Δ/ντης Δημ. Σχ. Προδρόμου - Αγ. Τριάδας

ΣΗΜΕΡΑ ΤΡΙΤΗ

Αγρυπνία στον Αγ. Αντώνιο για την στήριξη και προστασία των πιστών από τις "επιθέσεις" κατά της Εκκλησίας



Από την Ι. Μητρόπολη Βέροιας, Νάουσας και Καμπανίας ανακοινώνεται ότι κατόπιν αποφάσεως της Διαρκούς Ιεράς Συνόδου της Εκκλησίας της Ελλάδος σήμερα Τρίτη 8 Μαρτίου θα τελεστεί Ιερά Αγρυπνία σε όλες τις Ιερές Μονές και σε όλους τους Ιερούς Μητροπολιτικούς Ναούς των πόλεων και των Αρχιερατικών Περιφερειών των Ιερών μητροπόλεων ανά την Ελληνική επικράτεια.

Η απόφαση ελήφθη κατόπιν ανάγκης επιστηριγμού του λαού του Θεού, ο οποίος αντιμετωπίζει τον τελευταίο καιρό τον καταιγισμό της επίθεσης κατά της Εκκλησίας, σκανδαλίζεται, κλονίζεται πνευματικώς και έχει ανάγκη της άνωθεν βοήθειας.

Για τον λόγο αυτό θα τελεστεί Ιερά Αγρυπνία επί τη μνήμη των Αγίων Τεσσαράκοντα Μαρτύρων στον Ιερό Ναό του Αγίου Αντωνίου Πολιούχου την Τρίτη 8 Μαρτίου και ώρα 8:30.

Η Αγρυπνία θα τελειώσει γύρω στις 12:30 τα μεσάνυχτα.

Στη Νάουσα η Αγρυπνία θα τελεστεί στον Ιερό Μητροπολιτικό Ναό Μεταμορφώσεως του Σωτήρος Ναούσης.

Την πρώτη του εκδήλωση έκανε ο νεοσύστατος Σύλλογος Καρκινοπαθών Ημαθίας





Μέσα στην κατάμεστη αίθουσα, στο Πνευματικό Κέντρο της Ιεράς Μητροπόλεως Βέροιας, Νάουσας και Καμπανίας, πραγματοποιήθηκε η πρώτη εκδήλωση του Συλλόγου Καρκινοπαθών Βέροιας - Ημαθίας: "Αγιος Παρθένιος".

Ο Σύλλογος που δημιουργήθηκε πριν από λίγο καιρό, απαρτίζεται από 47 μέλη και αρκετούς φίλους. Στην προχθεσινή εκδήλωση κεντρικός ομιλητής ήταν ο δρ. Χαράλαμπος Κουρούσης, Δ/ντης της Α΄ Ογκολογικής Κλινικής του Θεαγενείου Νοσοκομείου ο οποίος μίλησε για την "πρόληψη και ενημέρωση του καρκίνου του μαστού και των πνευμόνων". Ο ομιλητής παρουσίασε συγκεκριμένα στοιχεία και στατιστικές, κρατώντας αμείωτο το ενδιαφέρον του κοινού.

Την εκδήλωση παρακολούθησαν μεταξύ άλλων η πρόεδρος του Συλλόγου Καρκινοπαθών Θεσσαλονίκης κ. Μήττα, εκπρόσωποι των Συλλόγων της Κατερίνης και της Εδεσσας, ο Μητροπολίτης Βεροίας, Ναούσης και Καμπανίας, εκπρόσωποι της Νομαρχιακής και Τοπικής Αυτοδιοίκησης, μέλη και φίλοι του νεοσύστατου Συλλόγου Βέροιας Ημαθίας "Αγιος Παρθένιος".

Απολογισμός, ισολογισμός και Τεχνικό Πρόγραμμα στη συνεδρίαση του Δ.Σ. της ΔΕΥΑΒ

Συνεδριάζει την Πέμπτη 10 Μαρτίου, στη 1.00 το μεσημέρι το Δ.Σ. της ΔΕΥΑΒ με τα παρακάτω θέματα στην ημερήσια διάταξη:

ΘΕΜΑ 1ο: Έγκριση ή μη Απολογισμού ΔΕΥΑΒ έτους 2004

ΘΕΜΑ 2ο: Έγκριση ή μη Ισολογισμού ΔΕΥΑΒ έτους 2004 - Αποτελεσμάτων έτους 2004 και Γενικής εκμετάλλευσης έτους 2004

ΘΕΜΑ 3ο: Έγκριση ή μη Τεχνικού Προγράμματος ΔΕΥΑΒ έτους 2005

ΘΕΜΑ 4ο: Καθορισμός τρόπου εκτέλεσης των έργων του Τεχνικού Προγράμματος ΔΕΥΑΒ έτους 2005

ΘΕΜΑ 5ο: Έγκριση ή μη απευθείας ανάθεσης προμήθειας πλαστικών σωλήνων PVC στην εταιρία ΠΕΤΖΕΤΑΚΙΣ ΒΟΡΕΙΟΥ ΕΛΛΑΔΟΣ

ΘΕΜΑ 6ο: Έγκριση ή μη απευθείας ανάθεση προμήθειας εξαρτημάτων PVC στην εταιρία ΚΑΡΙΝΑ ΑΒΕΕ

ΘΕΜΑ 7ο: Έγκριση ή μη απευθείας ανάθεσης προμήθειας γραφικής ύλης στην εταιρία Χρύσα Μούρτζιου & Σία Ο.Ε.

ΘΕΜΑ 8ο: Έγκριση ή μη απευθείας ανάθεσης εργασιών με μικρό σκαπτικό μηχάνημα (τσάπα) στον κ. ΠΑΤΡΙΚΑ ΝΕΣΤΩΡΑ για τα έργα που εκτελεί η ΔΕΥΑΒ με αυτεπιστασία.



CERATO
1600 κ.εκ. 105 ίπποι

μόνο με € 11.990

4θυρο και 5θυρο με standard:
αερόσακους οδηγού - συνοδηγού - ABS με EBD - BAS - A/C
ηλεκτρικά παράθυρα - ηλεκτρικούς καθρέπτες - ράδιοCD - προβολείς ομίχλης

www.kia.gr

ΟΜΙΛΟΣ Π&Ρ ΔΑΒΑΡΗ

ΑΟΥΤΟ ΝΤΗΛ Π.&Ρ. ΔΑΒΑΡΗ Α.Β.Ε.Ε.
25ο χλμ. Ν.Ε.Ο. Αθηνών-Κορίνθου, τ.κ. 196 00 Μάνδρα Αττικής
τηλ.: 210 550 70 00, fax: 210 556 12 96

ΚΙΑ
Το νέο σας αυτοκίνητο

ΓΑΒΡΙΗΛΙΔΗΣ Γ. & Ο.Ε.Ε.
Θεσ/νίκης 184,
τηλ. 23310 - 20406, 73737, fax: 23310 - 71678

Δημόσια Κεντρική Βιβλιοθήκη Βέροιας

ΔΗΜΟΤΙΚΗ ΕΠΙΧΕΙΡΗΣΗ ΠΟΛΙΤΙΣΜΟΥ ΒΕΡΟΙΑΣ

Αποκριάτικος χορός του Τμήματος Λατινο-αμερικανικών χορών



Το τμήμα Λατινοαμερικάνικων Χορών της Δημοτικής Επιχείρησης Πολιτισμού Βέροιας οργανώνει αποκριάτικο χορό την ΤΕΤΑΡΤΗ 9 ΜΑΡΤΙΟΥ στο DECO στις 9 μ.μ. και καλεί τους φίλους του να συμμετέχουν στο αποκριάτικο ξεφάντωμα που υπόσχεται.

ΣΥΛΛΟΓΟΣ ΓΡΕΒΕΝΙΩΤΩΝ Ν. ΗΜΑΘΙΑΣ

ΠΡΟΣΚΛΗΣΗ

Ο Σύλλογος Γρεβενιωτών Ν. Ημαθίας "ΕΛΙΜΕΙΑ" σας προσκαλεί στον ετήσιο χορό του, που θα πραγματοποιηθεί στις **19 Μαρτίου 2005 ημέρα Σάββατο** και ώρα 8:30, στο οικογενειακό κέντρο "Γκαντίδη" (μεγάλη αίθουσα).

Με το δημοτικό συγκρότημα του Ν. Γκουλέκα.

Στο τραγούδι ο Θανάσης Παπαργύρης.

Θα υπάρχει και ποντιακή λύρα.

Τιμή πρόσκλησης: 12,5 ευρώ.

Τηλ. για προσκλήσεις: 23310-71012, 28383, 28041, 74504, 43305.

Κούλουμα με τον Λαογραφικό Σύλλογο Σταυρού "Η Εστία"

Το Δ.Σ. και τα μέλη του Μορφωτικού Αναπτυξιακού και Λαογραφικοί Συλλόγου Σταυρού "Η ΕΣΤΙΑ" προσκαλούν τους πολίτες να γιορτάσουν μαζί τα "Κούλουμα" την **Καθαρά Δευτέρα 14 Μαρτίου** στην πλατεία του Δημοτικού Διαμερίσματος Σταυρού.

Θα σερβιριστεί φασολάδα, λαγάνα, τουρσί και άφθονο τσίπουρο. Τη μουσική θα καλύψει η παραδοσιακή ορχήστρα "ΓΙΑΝΝΑΚΗΣ" από την Έδεσσα.



ΑΠΟΚΡΙΕΣ 2005 ΣΤΟΝ ΔΗΜΟ ΑΠΟΣΤΟΛΟΥ ΠΑΥΛΟΥ

ΠΡΟΓΡΑΜΜΑ ΕΚΔΗΛΩΣΕΩΝ

ΤΕΤΑΡΤΗ 9-3-2005: Παιδικό Αποκριάτικο πάρτι στην αίθουσα πολλαπλών χρήσεων στο Δημαρχείο 5:30 μ.μ.

ΠΕΜΠΤΗ 10-3-2005: Χορός τρίτης ηλικίας στο κέντρο Σείριος στο Μακροχώρι ώρα έναρξης 8:00 μ.μ.

ΣΑΒΒΑΤΟ 12-3-2005: Παιδικό θέατρο "Το παραμύθι της αλήθειας" στην αίθουσα πολλαπλών χρήσεων στο Δημαρχείο Αποστόλου Παύλου στις 11 π.μ.

Άναμμα φωτιάς. Γλέντι με άφθονο κρασί γύρω από την φωτιά με ορχήστρα παραδοσιακής μουσικής σε πλατεία του Μακροχωρίου 7 μ.μ.

ΚΑΘΑΡΑ ΔΕΥΤΕΡΑ: Παραδοσιακά "Κούλουμα" στο Δ.Δ. Ν. Νικομήδειας στο χώρο του Πολιτιστικού Κέντρου, διοργάνωση Πολιτιστικός Σύλλογος "ΑΡΙΣΤΟΤΕΛΗΣ" Ν. Νικομήδειας, υπό την αιγίδα του Δήμου Αποστόλου Παύλου, ώρα έναρξης 12:00 το μεσημέρι.

ΤΗΝ ΚΑΘΑΡΑ ΔΕΥΤΕΡΑ 14 ΜΑΡΤΙΟΥ

Κούλουμα στη Ροδίνα του Δήμου Ειρηνούπολης

Ο Δήμος Ειρηνούπολης, πιστός στην παράδοση, διοργανώνει και φέτος την εκδήλωση "ΚΟΥΛΟΥΜΑ 2005" την **Καθαρά Δευτέρα 14 Μαρτίου** στις 10 το πρωί, στην περιοχή Ροδίνα. Οι διοργανωτές υπόσχονται ξεφάντωμα με παραδοσιακή μουσική στους επισκέπτες.

Σαρακοσταινά εδέσματα θα προσφερθούν σ' όλον τον κόσμο.

Ο Δήμος προσκαλεί όλους να ξεφαντώσουν με το παραδοσιακό γλέντι της Καθαράς Δευτέρας στην πανοραμική περιοχή Ροδίνα Αγγελοχωρίου.

Στο τέλος της γιορτής θα βραβευτεί το καλύτερο πέταγμα χαρταετού, μετά από διαγωνισμό που θα προηγηθεί κατά την διάρκεια της εκδήλωσης.

"ΕΚΔΗΛΩΣΕΙΣ ΣΥΛΛΟΓΟΥ ΒΕΡΟΙΕΩΝ Ν. ΑΘΗΝΩΝ ΓΙΑ ΤΟ ΔΙΜΗΝΟ ΙΑΝΟΥΑΡΙΟΥ-ΦΕΒΡΟΥΑΡΙΟΥ 2005"

1. Σε μια όμορφη και ηλιόλουστη μέρα μέσα στο χειμώνα, την Κυριακή 23 Ιανουαρίου 2005 και σε ένα ωραιότατο καινούργιο ξενοδοχείο πάνω στη θάλασσα στην Ερέτρεια με άνετες αίθουσες, πλούσιο μπουφέ και μουσική, ο Σύλλογος Βεροιέων Αθηνών με μέλη και φίλους του Συλλόγου έκοψε την πίτα του με το καθιερωμένο χρυσό φλουρί.

Όλοι οι συμμετάσχοντες πέρασαν ναι αξέχαστη χαρούμενη μέρα όπου επικράτησε η καλή διάθεση και η ευχαρίστηση. Στο τέλος το Διοικητικό Συμβούλιο δέχθηκε τα συγχαρητήρια όλων για την επιτυχημένη εκδήλωση και δώσανε ραντεβού και για το Σάββατο 26 Φεβρουαρίου 2005 που θα είναι ο Αποκριάτικος χορός μας.

2. Στον ξενοδοχείο "ΑΜΑΛΙΑ" επί της πλατείας Συντάγματος ο Σύλλογος Βεροιέων Αθηνών έδωσε τον αποκριάτικο χορό του το Σάββατο 26 Φεβρουαρίου 2005.

Με αποκριάτικη διακόσμηση και πολύ κέφι, οι Βεροιώτες της Αθήνας που είναι μέλη του Συλλόγου και οι πιστοί τους φίλοι διασκέδασαν, χόρεψαν, έχοντας τη χαρά να ανταμώσουν για μια ακόμη φορά και να θυμηθούν τα παλιά. Για να δώσει έμφαση στην ατμόσφαιρα το Διοικητικό Συμβούλιο μοίρασε σερπαντίνες, καπελάκια, ντέφια και άλλα αποκριάτικα παιχνίδια.

Η μουσική του ΝΤΙΣΚ-ΤΖΟΚΕΥ εξαιρετική με επιλεγμένα κομμάτια από όλα τα είδη της μουσικής έδωσε το σύνθημα να επικρατήσει κέφι και χορός που κράτησε μέχρι τις πρωινές ώρες και τελείωσε με την ανάκρουση του Εθνικού μας ύμνου.

Για το Σύλλογο ήταν άλλη μια επιτυχημένη εκδήλωση πράγμα που δίνει ικανοποίηση στο Διοικητικό Συμβούλιο που πάντα έχει σαν σκοπό να προσφέρει χαρά και ευχαρίστηση στα μέλη και φίλους του Συλλόγου.

ΓΙΑ ΤΟ ΔΙΟΙΚΗΤΙΚΟ ΣΥΜΒΟΥΛΙΟ ΤΟΥ ΣΥΛΛΟΓΟΥ ΒΕΡΟΙΕΩΝ ΑΘΗΝΩΝ
Η ΠΡΟΕΔΡΟΣ
ΑΝΘΟΥΣΑ ΠΕΤΡΟΠΟΥΛΟΥ-ΣΕΦΕΡΛΗ
Ο ΓΕΝΙΚΟΣ ΓΡΑΜΜΑΤΕΑΣ
ΓΙΑΝΝΗΣ ΒΑΛΑΒΑΝΗΣ

Εκδρομή της Περιηγητικής Λέσχης Βεροίας

Την Καθαρά Δευτέρα, 14 Μαρτίου, η Περιηγητική Λέσχη Βέροιας, διοργανώνει ημερήσια εκδρομή στην Πίδνα Πιερίας.

Παρακαλούνται τα μέλη να δηλώσουν έγκαιρα τη συμμετοχή τους. Θα κρατηθεί σειρά προτεραιότητας.

Δηλώσεις γίνονται στο τηλέφωνο της Λέσχης 23310-25654 και στα γραφεία κάθε μέρα, από ώρες 6-8 μ.μ. εκτός Σαββάτου και Κυριακής.

Η αναχώρηση θα γίνει από τις Πλατείες Μπάσκετ Ελιάς και Ωρολογίου στις 9:30 π.μ.

Στις 10:15 π.μ. στον Κορινό για καφέ.

Στις 12 με 14:30 γεύμα στο Κέντρο "Αλκυών".

Μετά το γεύμα προαιρετικός περίπατος στην Παραλία Κατερίνης.

ΧΟΡΟΙ ΚΑΙ ΒΑΣΙΛΟΠΙΤΕΣ

Ετήσιος χορός της Ευξείνου Λέσχης Νάουσας

Η Εύξεινος Λέσχη Ποντίων Νάουσας διοργανώνει τον ετήσιο χορό της την **Παρασκευή 11 Μαρτίου 2005,** στις 9.00 το βράδυ, στο κέντρο "ΠΑΡΘΕΝΩΝΑΣ" στο Αγγελοχώρι. Το Ποντιακό πρόγραμμα πλαισιώνουν οι καλλιτέχνες Κοτίδης Θεόδωρος (Λύρα), Σιαμλίδης Γιώργος (τραγούδι), Φιλική συμμετοχή, Μιχαηλίδης Άρης (Λύρα), Παπαδοπούλου Βίκυ (Τραγούδι) Στο λαϊκό πρόγραμμα η ορχήστρα του κέντρου "Παρθενώνας". Δωρεάν μεταφορά με λεωφορείο. Ώρα αναχώρησης 8.30 μ.μ. από τα γραφεία της Ε.Λ.Π.Ν. Προσκλήσεις διατίθενται από τα γραφεία του Συλλόγου από τις 5.00 μ.μ. έως 9.00 μ.μ. και τα μέλη του Δ.Σ.

Ο ΧΟΡΟΣ ΤΩΝ ΗΠΕΙΡΩΤΩΝ

Ο πολιτιστικός Σύλλογος Ηπειρωτών Ν. Ημαθίας προσκαλεί τα μέλη του και τους φίλους της γνήσιας Παραδοσιακής Μουσικής και Γλεντιού στον ετήσιο χορό του Συλλόγου που θα γίνει το **Σάββατο 12 Μαρτίου** στο χώρο του Ξενοδοχείου "Αιγές Μέλαθρον" στη Βέροια. Εγγύηση για την επιτυχία της βραδιάς αποτελούν οι μουσικοί: Α΄. κλαρίνο ΓΡΗΓΟΡΗΣ ΚΑΨΑΛΗΣ Β΄. κλαρίνο: ΤΣΙΟΥΜΑΝΗΣ ΓΕΩΡΓΙΟΣ Τραγούδι: ΓΙΑΝΝΗΣ ΠΑΠΑΚΩΣΤΑΣ- ΚΑΠΡΙΝΙΩΤΗΣ ΜΙΧΑΛΗΣ Βιολί: ΚΩΣΤΑΓΙΩΡΓΟΣ ΚΩΣΤΑΣ, Λαούτο: ΚΑΛΛΗΣ ΔΙΑΜΑΝΤΑΚΗΣ και Ντέφι: ΠΑΠΑΣ ΑΠΟΣΤΟΛΟΣ Προσκλήσεις- Πληροφορίες: στα τηλ.Βέροια: 27612,, 24901,66742, 65329 , Νάουσα 6945997565, 2332026215.

Ιερός Ναός Αγ. Γεωργίου Κρεβατάς Βέροιας

Πρόγραμμα Ιερών Ακολουθιών Μάρτιος του έτους 2005

Κυριακή 6-3 2005 Θεία Λειτουργία - Απόκρεω
Σάββατο 12-3 2005 6μ.μ.
Κυριακή 13-3 2005 7.30π.μ. Θεία Λειτουργία - Τυρινής
Παρασκευή18-3 2005 7.00μ.μ. Α) Χαιρετισμοί
Σάββατο 19-3 2005 6.00μ.μ. ανάμνηση δια Κολλύβων
Κυριακή 20-3 2005 7.30π.μ. Α) Κυριακή - Νηστεία. Θεία Λειτ.
Παρασκευή 25-3 2005 7.30π.μ. Θεία Λειτουργία. Ο Ευαγγελισμός Παρασκευή 25-3 2005 7.00μ.μ. Β) Χαιρετισμοί Σάββατο 26-3 2005 6.00μ.μ., Κυριακή 27-3 2005 7.30π.μ. Β΄ Νηστεία Κυριακή. Θεία Λειτουργία



ΠΡΑΓΜΑΤΟΠΟΙΗΘΗΚΕ Η ΛΑΪΚΗ ΣΥΝΕΛΕΥΣΗ ΣΤΟ ΜΑΚΡΟΧΩΡΙ

Ε. Βαλαβάνης: "Οι προηγούμενοι μας παρέδωσαν μόνο... τα κλειδιά του Δημαρχείου"!

ΤΗ ΣΥΝΕΡΓΑΣΙΑ ΤΩΝ ΔΗΜΟΤΩΝ ΖΗΤΗΣΕ Ο ΔΗΜΑΡΧΟΣ

Η πρώτη από τις λαϊκές συνελεύσεις που ανακοίνωσε ο Δήμαρχος Αποστόλου Παύλου με σκοπό την άμεση επικοινωνία της διοίκησης με τον κόσμο, τη συζήτηση των ζητημάτων του Δήμου, την κατάθεση προτάσεων και κριτικών που θα βοηθήσουν το έργο της Δημοτικής Αρχής για την επόμενη διετία, πραγματοποιήθηκε την Παρασκευή 4 Μαρτίου στο καφενείο Κων/νίδη στο Μακροχώρι.



Ο κ. Βαλαβάνης τόνισε ξεκινώντας την παρουσίαση του έργου της προηγούμενης διετίας και πριν αναλύσει το τι έχει γίνει μέχρι στιγμής, ζήτησε από τους παρισταμένους δημότες τη συνεργασία τους για την καλύτερη δυνατή παραγωγή έργου.

Αναφερόμενος στη διετή θητεία του Δημοτικού Συμβουλίου, κατηγόρησε την προηγούμενη Δημοτική Αρχή, για το ότι δεν παρέδωσε τίποτα αποχωρώντας εκτός από "τα κλειδιά του Δημαρχείου".

"Πολλές φορές όμως", δήλωσε χαρακτηριστικά, "η ευθύνη βαρύνει όχι μόνο αυτούς που διοικούν, αλλά και στους πολίτες που όταν βλέπουν ότι μια διοίκηση δεν ανταποκρίνεται στις προσδοκίες τους δεν πρέπει να συνεχίζει να την στηρίζει. Αν και εμείς δεν σας είπαμε ότι μπορούμε να ανταποκριθούμε στις προσδοκίες σας, οφείλετε να μας καταψηφίσετε στις επόμενες εκλογές".

Αυστηρή κριτική στην προηγούμενη δημοτική αρχή

"Η προηγούμενη διοίκηση, είπε ο κ. Βαλαβάνης, δεν είχε όραμα και αυτό το μετέφερε και στους υπαλλήλους οι οποίοι εξυπηρετούσαν τους δημότες. Υπήρχαν ελλείψεις σε προσωπικό, έλλειψη οργάνωσης και οι συνέπειες από το γεγονός αυτό βάραιναν τον ίδιο τον πολίτη. Ο καθένας μπορεί να κάνει τη σύγκριση με τη σημερινή κατάσταση, όπου ο πολίτης εξυπηρετείται ουσιαστικά και άμεσα. Η προηγούμενη διοίκηση, δεν άφησε κανένα στατιστικό στοιχείο που να αφορά υπηρεσίες, έργο, προμήθειες. Μοναδικός σκοπός της διοίκησης φαίνεται ότι ήταν η διαχείριση της εξουσίας με ιδιοτελείς σκοπούς"

Σύμφωνα με τα στοιχεία που παρουσίασε ο Δήμαρχος στους παρισταμένους, το χρέος που άφησε η προηγούμενη δημοτική αρχή, έφτανε τα 1.239.200 ευρώ, (εγγεγραμμένο ποσό), ενώ στη συνέχεια εμφανίστηκαν και άλλα χρέη σε μεμονωμένους προμηθευτές ή άλλα άτομα που προσέφεραν υπηρεσίες στο Δήμο.

Ο κ. Βαλαβάνης κατηγόρησε επίσης την προηγούμενη δημοτική αρχή για:

"Παράτυπες μετακλήσεις αλλοδαπών, για τις οποίες οι δημότες πλήρωναν αρκετά μεγάλα ποσά

"Έργα τα οποία δεν εκτελέσθηκαν αλλά πληρώθηκαν ή άλλα που εκτελέστηκαν και πληρώθηκαν δύο φορές (υπήρξαν περιπτώσεις, όπως δήλωσε, που ο ίδιος ο εργολάβος, παραδέχθηκε ότι το ποσό που διεκδικούσε, ήταν πολύ μικρότερο).

" Έργα τα οποία δόθηκαν σε εργολάβους του απόλυτου φιλικού περιβάλλοντος του προηγούμενου Δημάρχου. Μεταξύ αυτών ο κ. Βαλαβάνης κατήγγειλε αμμοληψίες από το Μακροχώρι και την Κουλούρα, οι οποίες έγιναν χωρίς ο Δήμος να κερδίσει ούτε ένα ευρώ, ενώ τα προϊόντα οδηγήθηκαν σε έργα όπως η Εγνατία, οι προσχώσεις στο δρόμο Βέροιας - Νάουσας στη VENUS κ.α.

" Χρέη από απλήρωτες ασφαλιστικές εισφορές, τηλεφωνικά τέλη πολλών εκατομμυρίων και άλλες οικονομικές υποχρεώσεις, οι οποίες πληρώθηκαν από την παρούσα διοίκηση με τις νόμιμες προσαυξήσεις και τα πρόστιμα.

"Την αρχιτεκτονική μελέτη για την ανέγερση του Δημαρχείου, η οποία κόστισε 6.000 ευρώ και όπως δήλωσε ο κ. Βαλαβάνης ήταν απλό σκαρίφημα σε κόλλα χαρτιού Α4, που ήταν και το μόνο στοιχείο του σχετικού φακέλου.

Αναφερόμενος στο έργο της Δημοτικής Αρχής τη διετία που πέρασε, ο κ. Βαλαβάνης έριξε ιδιαίτερη βαρύτητα σε έργα όπως:

"Την οργάνωση των υπηρεσιών του Δήμου

"Την πρόσληψη προσωπικού για την ελαχιστοποίηση του χρόνου εξυπηρέτησης των πολιτών

"Τον εκσυγχρονισμό του εξοπλισμού της μηχανοργάνωσης

" Τη σύσταση και τη λειτουργία του Κέντρου Εξυπηρέτησης Πολιτών, στο οποίο μεταφέρθηκαν και οι αρμοδιότητες της μετάκλησης αλλοδαπών.

" Τη συνεχή εκπαίδευση του προσωπικού με συμμετοχή τους σε σεμινάρια του Κέντρου Δημόσιας Διοίκησης.

" Τη στήριξη των Δημοτικών Επιχειρήσεων και τη δημιουργία ταμειακής υπηρεσίας

" Την οργάνωση Τεχνικής Υπηρεσίας με πρόσληψη τεχνικών για την εκπόνηση μελετών του Δήμου για την κατασκευή ποιοτικών και οικονομικών έργων.

" Την οργάνωση Γραφείου Γεωργικής Ανάπτυξης για την ενημέρωση των αγροτών για τα νέα δεδομένα της Κοινής Αγροτικής Πολιτικής και την αναβάθμιση της αγροτικής παραγωγής, σε συνεργασία με συναιτερισμούς, τον ΟΓΑ, τον ΕΛΓΑ και τον ΟΑΕΔ.

" Την ένταξη του Δήμου στο πιλοτικό πρόγραμμα "Κοινωνία της Πληροφορίας" σε συνεργασία με πέντε Δήμους της Ημαθίας για την εξόφληση των δημοτικών τελών από τους δημότες μέσω διαδικτύου

" Την υλοποίηση της προεκλογικής δέσμευσης για αντιμετώπιση της τοπικής ανεργίας, η οποία φτάνει στο 15%, με την απασχόληση 50 ατόμων με δίμηνες συμβάσεις σε διάφορους τομείς. "Όπως είναι φυσικό, είπε ο κ. Βαλαβάνης, δεν μπορούμε να λύσουμε το πρόβλημα της ανεργίας, αλλά μπορούμε να το αντιμετωπίσουμε προσφέροντας αύξηση του εισοδήματος στους δημότες μας, χωρίς να δίνουμε δουλειές σε εργολάβους όπως έκαναν οι προηγούμενοι".

" Την προσπάθεια για διαφύλαξη της αξιοκρατίας και της εμπιστοσύνης σε θέματα προσλήψεων με τη λειτουργία της επιτροπής η οποία ελέγχει και τις αιτήσεις που προωθούνται πάντα μέσω ΑΣΕΠ.

Έργα για το περιβάλλον

Ιδιαίτερη αναφορά έκανε ο Δήμαρχος Αποστόλου Παύλου στο θέμα του περιβάλλοντος, αναφερόμενος και στη θέση που κατέχει ο ίδιος στην επιτροπή της ΚΕΔΚΕ. Από τη θέση αυτή, αλλά και από τη θέση του μέλους του Δ.Σ. της ΤΕΔΚ, ο κ. Βαλαβάνης έκανε αναφορά στις προσπάθειες για προώθηση των ζητημάτων του Δήμου (χρηματοδοτήσεις μέσω ΕΤΕΡΠΣ για την προστασία του περιβάλλοντος, συντήρηση σκουπιδότοπου Μακροχωρίου, με ίδια έξοδα κ.α.) Ακόμη για την συντήρηση και δενδροφύτευση κοινόχρηστων χώρων, την απαγόρευση αυθαιρεσιών με τη μετεγκατάσταση σταβλικών εγκαταστάσεων στο Μακροχώρι, την προστασία του Τριποτάμου με διαδικασία απορύπανσης του ποταμού, αλλά και της Τάφρου 66 και του Αλιάκμονα. Ο Δήμαρχος αναφέρθηκε επίσης στον καθαρισμό των Δημοτικών Διαμερισμάτων στην αγορά απορριμματοφόρου, και στις υπηρεσίες που προσφέρει το βοθρολυματοφόρο του Δήμου το οποίο έχει εξυπηρετήσει περί τους 600 δημότες και παρουσιάζει αποθεματικό 14.000 ευρώ, ποσό το οποίο όπως δήλωσε ο ίδιος, θα διατεθεί για την κατασκευή έργου προσφορά στα παιδιά του Δήμου.

Ειδική αναφορά έγινε από το Δήμαρχο και στα έργα ύδρευσης και αποχέτευσης (η αποχέτευση προβλέπεται να ωριμάσει προς χρηματοδότηση από το Δ΄Κ.Π.Σ), για την έγκριση από το ΥΠΕΧΩΔΕ 125.000 ευρώ της μελέτης για το Γενικό Πολεοδομικό Σχέδιο, την αγορά οικοπέδων για την αύξηση της περιουσίας του Δήμου καθώς και για τις παρεμβάσεις σε αθλητικούς χώρους και τα έργα συντήρησης των σχολείων.

Αγαθή Σαββίδου

ΣΤΙΣ 16 ΜΑΡΤΙΟΥ ΣΤΗ ΘΕΣ/ΝΙΚΗ

Πολυθεματική έκθεση για τον Πόντο και παρουσίαση του βιβλίου του Κ. Φωτιάδη για τη Γενοκτονία

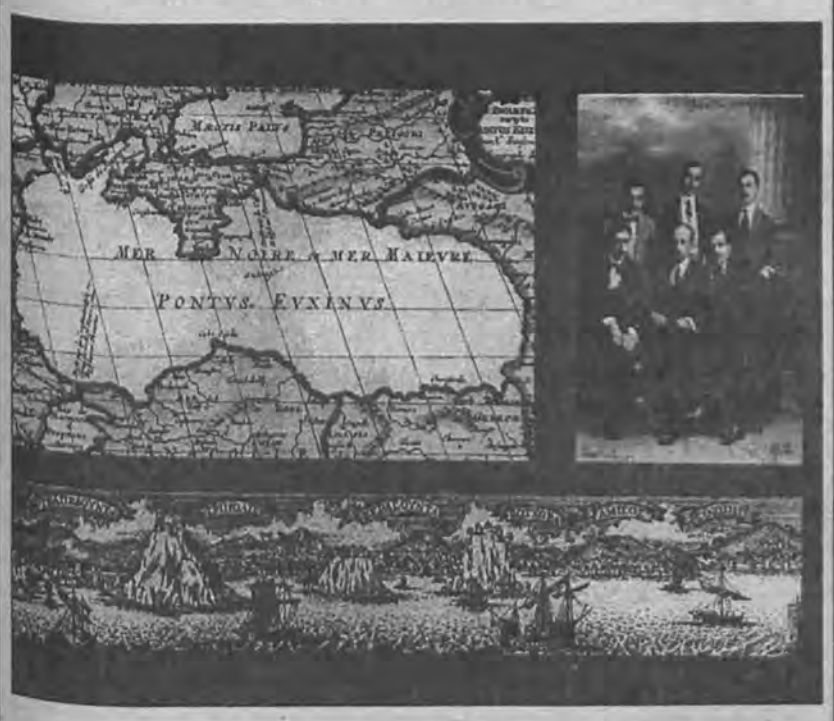

Τα εγκαίνια μιας πολυθεματικής έκθεσης που έχει τον τίτλο: "Πόντος δικαίωμα στη μνήμη" και η παρουσίαση των βιβλίων του πανεπιστημιακού καθηγητή κ. Κωνσταντίνου Φωτιάδη, "Η Γενοκτονία των Ελλήνων του Πόντου", θα πραγματοποιηθεί την Τετάρτη 16 Μαρτίου στις 8 μ.μ. στο παλαιό Αρχαιολογικό Μουσείο (Γενί Τζαμί) στην Θεσσαλονίκη.

Την εκδήλωση διοργανώνει ο Δήμος Θεσσαλονίκης, ενώ παράλληλα έχουν προγραμματιστεί μια σειρά παράλληλων εκδηλώσεων, από τις 16 Μαρτίου έως τις 9 Απριλίου.

Συγκεκριμένα θα γίνει ένα σεμινάριο ιστορίας που διοργανώνει το Πανεπιστήμιο Δυτικής Μακεδονίας - Κέντρο Ποντιακών Μελετών με εισηγητή τον καθηγητή κ. Κωνσταντίνο Φωτιάδη και διάφορες θεματικές ενότητες.

Επίσης την Δευτέρα 21 Μαρτίου στις 7 το απόγευμα θα πραγματοποιηθεί εκδήλωση - αφιέρωμα στο ποντιακό τραγούδι στην Πύλη Αξιού.



ΧΡΗΣΙΜΑ ΤΗΛΕΦΩΝΑ

ΝΟΜΑΡΧΙΑ τηλ. κέντρο . 2331025.000
Γραφείο Νομάρχη 2331022.310
ΚΕΠΝομ.Αυτ/σης ..2331077970, 77980
Πυροσβεστική, 23310199,2331022.222
Νοσοκομείο, ...2331022.082
ΕΚΑΒ 166
ΔΕΥΑΒ 2331078.824
ΔΕΥΑΒ Βλάβες 2331021.814
ΔΕΗ 1050 .....2331020.400
ΟΤΕ Βλάβες 121
ΚΤΕΛ (Υπεραστικά) 2331022.342
ΚΤΕΛ (Αστικά) 2331022.282
ΟΣΕ 2331024.444
ΡΑΔΙΟΤΑΞΙ 2331062.555 - 2331062.666
ΤΑΞΙ (πιάτσα ΚΤΕΛ) 23310-75151
ΓΡ. ΤΕΛΕΤΩΝ ΔΗΜΟΥ ...2331066300
ΓΡ. ΤΕΛΕΤΩΝ ΚΥΠΡΑΙΟΥ .2331070.050
ΓΗΡΟΚΟΜΕΙΟ 2331024891
και 0331023322
Α' ΚΑΠΗ 2331028.664
Β' ΚΑΠΗ 2331021.286
ΔΟΥ ΒΕΡΟΙΑΣ
Φορ. Εισοδήματος 2331024.998
Αυτοκινήτων 2331071.626
Φ.Π.Α. 2331024.864
Τελωνείο 2331072.256
Τμήμα Συγκοινωνιών 23310 77.871
ΚΤΕΟ 2331042.420, 2331042.421
Β'Σ.Σ. τηλ. κέντρο 2331032.611
Στρατολογικό Γραφείο 2331032.464, 0331024.692
ΟΑΕΔ 2331026.888
Οργανισμός Εργατικής Κατοικίας 2331025.180
Εθν. Οργαν. Πρόνοιας ...2331024.598
ΤΟΕΒ 2331024.669
Δημοτική Επιχείρηση Πολιτισμού 2331022.967, 2331062.548
Δημ. Βιβλιοθήκη «Ζωγιοπούλου» 2331024.879
Αλσος Παπάγου 2331072.654
Δημ. Περίπτερο Ελιάς ..2331071.015
Ι. Μητρόπολη 2331022270
ΔΗΠΕΘΕ 2331074.433
Κ.Π.Π.Ε. 2331070521
ΗΦΑΙΣΤΟΣ ..2331020244, 2331028220
Οδική Βοήθεια ΕΛΠΑ 104, 191
Οδική Βοήθεια EXPRESS SERVICE 1154

HELLAS SERVICE 1057 -2331060919
Οδική Βοήθεια

Οδική Βοήθεια INTERAMERICAN 168
ΙΝΤΕΡΣΑΛΟΝΙΚΑ .από κινητό 11555
.....από σταθερό 2310492100
ΑΣΤΥΝΟΜΙΚΗ Δ/ΝΣΗ ΗΜΑΘΙΑΣ (ΕΠΙΤΕΛΕΙΟ)
Διευθυντής: 2331072.222, 76.615
Α' Υποδ/ντής: 2331020.240, 76.612
Β' Υποδ/ντής: 2331076.611
Υπασπιστής: 2331076.610, 76.613
Κέντρο Αμεσης Επέμβασης: 100, 2331025.197, 76.625
FAX: 23.333
ΑΣΤΥΝΟΜΙΚΟ ΤΜΗΜΑ ΒΕΡΟΙΑΣ
Διοικητής: . .2331070.655, 2331076.645
Υποδιοικητής: 2331076.642
ΑΞ/κός Υπηρεσίας: 2331076.643
Γραμματεία: 2331076.646, 2331076.647
ΤΜΗΜΑ ΑΣΦΑΛΕΙΑΣ ΒΕΡΟΙΑΣ
Διοικητής: .2331070.588, 2331076.655
Υποδιοικητής: 2331076.658
ΑΞ/κός Υπηρεσίας: 2331076.653
Γραμματεία: 2331076.656
Γραφείο Αλλοδαπών: 2331076.657
ΤΜΗΜΑ ΤΡΟΧΑΙΑΣ ΒΕΡΟΙΑΣ
Διοικητής: .2331071.071, 2331076.665
Υποδιοικητής: 2331076.667
ΑΞ/κός Υπηρεσίας: 2331076.669
Γραμματεία: 2331076.663
Γραμματεία (Μοτοποδήλατα): 2331076.664
Τμήμα Συνοριακής Φύλαξης Γεωργιανών 2331098000

Δήμος Νάουσας (23320)
Δημαρχείο 2332053.010
Αμεση Δράση 2332022.221
Πυροσβεστική 2332022.199
Νοσοκομείο 2332022.200
ΕΚΑΒ 166
ΔΕΗ 2332022.314
ΟΤΕ Βλάβες 121
ΟΣΕ 2332041.535
ΚΤΕΛ (Υπεραστικά) 2332022.223
ΚΤΕΛ (Αστικά) 2332028.500
ΤΑΞΙ (Στουγιαννάκη) 2332022.636
Πλ. Καρατάσου 2332022.552
Τμήμα Συνοριακής Φύλαξης Νάουσας 2332023767

Δήμος Αλεξάνδρειας (23330)
Δημαρχείο 2333053400
Δήμαρχος 2333053401
Αμεση Δράση 23330 53333
Πυροσβεστική 2333024199
Κέντρο Υγείας 2333026.901
ΕΚΑΒ 166
ΔΕΗ 2333023.364
ΟΤΕ Βλάβες 121
ΟΣΕ 2333023.210

Δήμος Πλατέος (23330)
Δημαρχείο 2333063.208
Δήμαρχος 2333064.534
Ελληνική Αστυνομία 2333063.333
Αγροτικό Ιατρείο 2333063.243
ΤΑΞΙ 2333064.022
ΟΣΕ 2333063.216

Δήμος Μελίκης (23310)
Δημαρχείο 2331081.561
Δήμαρχος 2331082.200
Αστυνομία 2331081.264
Αγροτικό Ιατρείο 2331081.204
ΤΑΞΙ 2331081.596
ΚΤΕΛ 2331082.370

Δήμος Απ. Παύλου (23310)
Δημαρχείο . 2331041.250, 2331042.777
Αστυνομία 2331041.238
Αγροτικό Ιατρείο 2331041.888

Δήμος Ειρηνούπολης (23320)
Δημαρχείο 2332052.626

Δήμος Αντιγονιδών (23310)
Δημαρχείο 2331039.700

Δήμος Ανθεμίων (23320)
Δημαρχείο 2332053.100

Δήμος Βεργίνας (23310)
Δημαρχείο 2331092.337

Δήμος Μακεδονίδος (23310)
Δημαρχείο
.....2331096.300, 2331096.428

Δήμος Δοβρά (23310)
Δημαρχείο 2331051.205

ΤΗΛΕΦΩΝΑ ΔΗΜΟΥ ΒΕΡΟΙΑΣ

ΓΡΑΦΕΙΟ ΔΗΜΑΡΧΟΥ	59505 - 6		22330
ΓΡΑΦΕΙΟ ΑΔΕΙΩΝ ΚΑΤΑΣΤΗΜΑΤΩΝ	59528		59515
ΕΣΟΔΑ	59535		59515
ΛΟΓΙΣΤΗΡΙΟ	59537	59539	59515
ΤΑΜΕΙΟ	59541	59542	59515
ΔΗΜΟΤΟΛΟΓΙΑ	59548	73333	
ΑΝΕΞΙΑΡΧΕΙΟ	59545	59546	73333
ΔΗΜΟΤΙΚΗ ΑΣΤΥΝΟΜΙΑ	59592	59564	59515
Δ/ΝΣΗ ΤΕΧΝΙΚΟΥ & ΠΟΛΕΟΔΟΜΙΑΣ	59500		21777
ΓΡΑΦΕΙΟ ΚΑΘΑΡΙΟΤΗΤΑΣ	59509		
ΝΕΚΡΟΤΑΦΕΙΟ	59513		

Φαρμακεία



Τρίτη 8 Μαρτίου 2005

Εφημερεύει:
13.30-17.00 Καρακολη Αναστασία, Πιερίων 31, τηλ. 26914

Διανυκτερεύει:
20.30-01.00 Κουρκουτα Νικολέτα, Πίνδου 15 και Καρατάσου γωνία, τηλ. 65931

Συνεργείο επιφυλακής της ΔΕΥΑΒ

Το συνεργείο επιφυλακής της ΔΕΥΑΒ κατά το διάστημα από **1-3-2005** μέχρι **15-3-2005** θα είναι το εξής:

Αυτόματος τηλεφωνητής βλαβών: τηλ. 23310 21814, 78815, Κουρτίδης Μιχαήλ, Τεχνίτης Υδραυλικός 6977 578583, Ιωαννίδης Νικόλαος , Εργάτης

ΓΡΑΦΕΙΟ ΤΕΛΕΤΩΝ ΕΛΕΥΘΕΡΙΟΥ Γ. ΚΥΠΡΑΙΟΥ

ΑΓΙΟΥ ΔΗΜΗΤΡΙΟΥ 4 - ΤΗΛ. 70050 - 71981 - 28096

Στην παλιά Τροχαία απέναντι από το Δημαρχείο

Η δαπάνη μιας άψογης τελετής, στο γραφείο μας είναι η μικρότερη και η οικονομικότερη από οπουδήποτε αλλού

ΚΑΝΤΕ ΣΥΓΚΡΙΣΗ ΣΤΙΣ ΤΙΜΕΣ ΜΑΣ

ΔΩΡΕΑΝ ΓΙΑ ΑΠΟΡΟΥΣ ΚΙΒΩΤΙΑ ΟΣΤΩΝ

Διανυκτερεύοντα Βενζινάδικα



Τρίτη 8 Μαρτίου 2005

Σαμαρτζίδης Ηλίας Περιφ. Βέροιας τηλ. 71873
Ιωακειμίδου Δόμνα Σταδίου 85 τηλ. 26878

ΕΜΠΟΡΙΚΟΣ ΣΥΛΛΟΓΟΣ ΒΕΡΟΙΑΣ

ΓΙΝΕ ΜΕΛΟΣ ΤΟΥ ΕΜΠΟΡΙΚΟΥ ΣΥΛΛΟΓΟΥ ΤΩΡΑ !!!

✓ ΓΙΑ ΤΟ ΚΑΛΟ ΤΗΣ ΑΓΟΡΑΣ
✓ ΓΙΑ ΤΟ ΚΑΛΟ ΤΗΣ ΠΟΛΗΣ
✓ ΓΙΑ ΤΟ ΣΥΜΦΕΡΟΝ ΣΟΥ

ΠΡΟΓΡΑΜΜΑ

ΕΜΠΟΡΙΚΩΝ ΚΑΤΑΣΤΗΜΑΤΩΝ ΒΕΡΟΙΑΣ από 1 - 11 - 2004 έως 31 - 3 - 2005

Δευτέρα	:8:30 - 14:30	Κλειστά
Τρίτη	:8:30 - 14:00	& 17:00 - 20:00
Τετάρτη	:8:30 - 14:30	Κλειστά
Πέμπτη	:8:30 - 14:00	& 17:00 - 20:00
Παρασκευή	:8:30 - 14:00	& 17:00 - 20:00
Σάββατο	:8:30 - 14:30	Κλειστά

Στηρίζοντας την αγορά της πόλης μας επενδύουμε στο μέλλον των παιδιών μας

-ΧΕΙΜΕΡΙΝΟ ΠΡΟΓΡΑΜΜΑ ΔΡΟΜΟΛΟΓΙΩΝ ΑΠΟ ΔΕΥΤΕΡΑ ΕΩΣ ΠΑΡΑΣΚΕΥΗ--

ΝΑΟΥ-ΒΕΡ-ΘΕΣΕΧ-PRESS
6:30, 7:00, 7:45, 8:45, 9:45, 10:45, 11:45, 12:45, 3:45, 14:45,15:45 16:45, 17:45, 18:55,
ΒΕΡ-ΘΕΣΠΟΣΤΑ
5:30, 6:20, 7:15, 8:00 9:00, 10:00, 11:00,12:00 13:00,14:00,15:00, 16:00
17:00,18:00,19:00, 20:20 21:00
ΘΕΣ-ΒΕΡ-ΝΑΟΥ EXPRESS
6:15,8:15,9:15,10: 15,11:15,12:15,13: 15,14:15,15:15,16: 15,17:15,18:15,19: 15,20:45
ΒΕΡΟΙΑΑΘΗΝΑ
8:30,15:00,20:30
ΒΕΡ-ΝΑΟΥ
6:30,7:05,7:10,7:40,8:40
9:10,10:10,11:10,12:10 12:30,13:10,13:30, 13:45 14:10,14:30,15:10, 16:10 17:10,18:10,19:10, 19:15 20:10,21:40
ΝΑΟΥ-ΒΕΡ
7:45,8:05,9:45,13: 00,14:15,16:30,18: 15,19:00,19:45
ΝΑΟΥΣΑ- ΘΕΣ/ΝΙ-ΚΗ
6:05,7:20,8:20,9:20,10:20,11:20,12:20,13:20,14:20,15:20,16:20,17:20,18:20,19:20,20:35
ΝΑΟΥ-ΖΕΡ-ΑΡΧΑΓΓΕΛΟ
8:30,11:00,13:30,14:55
ΒΕΡ-ΚΟΥΜΑΡΙΑ
ΤΡΙΤΗ-ΣΑΒΒΑΤΟ
8:45,13:30
ΒΕΡ-ΜΑΡΙΝ
7:00,13:15
ΒΕΡ-ΚΕΦ-Π.ΣΚΥΛ
ΑΛΕΞΑΝΔΡΕΙΑ
6:30,12:00,14:30,19:45
ΒΕΡ-ΜΕΛ-ΑΛΕΞ
6:50,8:00,9:30,11: 10,13:30,14:40,16: 45,18:00,20:00
ΒΕΡ-ΑΛΕΞ
8:30,9:30,10:30,14 :40
ΒΕΡ-ΣΥΚΙΑ
7:05,13:25
ΒΕΡ-ΕΔΕΣ
7:50,9:30,11:00,12 :30,14:45,16:00
ΒΕΡ-ΚΡ.ΒΡΥ
6:00,7:45,10:45,12 :30,14:45,19:15
ΒΕΡ-ΣΤΕΝ ΜΟΝΟΣΠΙΤΑ
7:00,13:15
ΒΕΡ-ΦΥΤΙΑ
6:50,14:30
ΒΕΡ-ΔΑΣΚΙΟ
7:00,14:00
ΜΕΛ-ΘΕΣ/ΝΙΚΗ
6:00

-ΧΕΙΜΕΡΙΝΟ ΠΡΟΓΡΑΜΜΑ ΔΡΟΜΟΛΟΓΙΩΝ ΣΑΒΒΑΤΟΥ-

ΒΕΡ-ΘΕΣΕΧΡΕΣ
7:45,8:45,9:45,10: 45,11:45,12:45,13 :45,14:45,15:45,1 6:45,17:45,18:55
ΒΕΡ-ΘΕΣ ΠΟΣΤΑ
6:45,8:00,9:00,10: 00,11:00,12:00,13 :00,14:00,15:00,1 6:00,17:00,18:00, 19:00,20:20,21:30
ΘΕΣ-ΒΕΡ-ΝΑΟΥ EXPRES
9:15,10:15,11:15, 12:15,13:15,14:15 15:15,16:15,17:15 18:15,19:15,20:45
ΘΕΣ-ΒΕΡ ΠΟΣΤΑ
6:45,7:45,8:45,9:4 5,10:45,11:45,12: 45,13:45,14:45,15 :45,16:45,17:45,1 8:45, 20:05, 21:30
ΒΕΡΟΙΑ-ΑΘΗΝΑ
8:30,15:00,20:30
ΒΕΡ-ΝΑΟΥ
6:45,7:05,7:45,8:0 0,8:40,9:00,9:40, 10:10,11:10,11:45 12:10,12:30,13:10 13:30,14:10,14:30 15:10,15:30,16:10 17:10,18:10,19:10 20:10,21:40
ΝΑΟΥ-ΒΕΡ
ΘΕΣ/ΝΙΚΗ
6:20,7:20,8:20, 9:20,10:20,11:20 12:20,13:20,14:20
15:20,16:20,17:20 18:30,20:35
ΝΑΟΥ-ΒΕΡ
7:45,10:00,11:45 13:00,14:15,16:30 19:00,19:45
ΝΑΟΥΣΑ ΖΕΡΒΟΧΩΡΙ
8:30,13:30
ΒΕΡ-ΜΕΛ ΑΛΕΞΑΝ
6:50,8:10,9:30,11: 30,13:30,14:40
16:45,18:00,20:00
ΒΕΡΟΙΑ- Κ.ΒΡΥΣΙ
7:45,10:45,12:30 14:45,19:15
ΒΕΡ-ΣΤΕΝ ΜΟΝΟΣΠ
8:00,13:00
ΒΕΡ-ΚΕΦ Π.ΣΚ-ΑΛΕΞ
6:30,12:00,14:30
ΒΕΡΟΙΑ ΕΔΕΣΣΑ
7:50,9:30,11:00 12:30,14:45
ΒΕΡΟΙΑ-ΜΑΡΙΝΑ
7:00,13:00
ΒΕΡΟΙΑ-ΦΥΤΙΑ
6:50,14:30
ΘΕΣ-ΚΛΕΙΔΙ ΑΛΕΞΑΝ
7:45,11:15,16:30 19:45
ΜΕΛΙΚΗ ΘΕΣ/ΝΙΚΗ
6:00
ΘΕΣ-ΝΑΟΥ ΠΟΣΤΑ
6:45, 7:45

ΒΕΡΟΙΑ-ΘΕΣ/ΝΙΚΗ
5:30, 6:20, 6:30Τ, 7:00Τ,7:115, 7:45Τ, 8:00, 8:45Τ, 9:00, 9:45Τ, 10:00, 10:45Τ, 11:00, 11:45Τ, 12:00, 12:45Τ, 13:00, 13:45Τ, 14:00, 14:45Τ, 15:00, 15:45Τ, 16:00, 16:45Τ, 17:00, 17:45Τ, 18:00, 18:55Τ, 19:00, 20:20, 21:00.
ΘΕΣ/ΝΙΚΗ-ΒΕΡΟΙΑ
5:40, 6:15Τ, 6:30, 7:30, 8:15Τ, 8:30, 9:15Τ, 9:30, 10:00, 10:15Τ, 10:45, 11:15Τ, 11:45, 12:15Τ, 12:45, 13:15Τ, 13:45, 14:15Τ, 14:45, 15:15Τ, 15:45, 16:15Τ, 16:45, 17:15Τ, 17:45, 18:15Τ, 18:45, 19:15Τ, 20:05, 20:45Τ, 21:30.
ΝΑΟΥΣΑ-ΘΕΣ/ΝΙΚΗ
6:05Τ, 7:20Τ, 8:20Τ, 9:20Τ, 10:20Τ, 11:20Τ, 12:20Τ, 13:20Τ, 14:20Τ, 15:20Τ, 16:20Τ, 17:20Τ, 18:30Τ, 20:35.
ΘΕΣ/ΝΙΚΗ-ΝΑΟΥΣΑ
6:15Τ, 8:15Τ, 9:15Τ, 10:15Τ, 11:15Τ, 12:15Τ, 13:15Τ, 14:15Τ, 15:15Τ, 16:15Τ, 17:15Τ, 18:15Τ, 19:15Τ, 20:45Τ.
ΓΡΑΜΜΗ ΑΘΗΝΩΝ
ΒΕΡΟΙΑ-ΑΘΗΝΑ
ΚΑΘΗΜΕΡΙΝΑ: 8:30,15:00, 20:30.
ΑΘΗΝΑ-ΒΕΡΟΙΑ
ΚΑΘΗΜΕΡΙΝΑ: 8:30,15:00, 20:30.
-Το παραπάνω πρόγραμμα δεν ισχύει Κυριακές και Εορτές. ΤΟ Κ.Τ.Ε.Λ. ΗΜΑΘΙΑΣ ΠΑΡΕΧΕΙ ΣΤΟΥΣ ΕΠΙ-

ΒΑΤΕΣ ΤΗ ΔΥΝΑΤΟΤΗΤΑ ΕΚΔΟΣΗΣ:
-ΜΗΝΙΑΙΑΣ ΚΑΡΤΑΣ ΣΥΓΚΕΚΡΙΜΕΝΩΝ ΔΡΟΜΟΛΟΓΙΩΝ ΜΕ ΕΚΠΤΩΣΗ 30%.
-ΜΗΝΙΑΙΑΣ ΚΑΡΤΑΣ ΑΠΕΡΙΟΡΙΣΤΩΝ ΔΙΑΔΡΟΜΩΝ ΜΕ ΕΚΠΤΩΣΗ 45% ΕΩΣ 50%.
Οπου Τ σημαινει Ταχεία.

Δημόσια Κεντρική Βιβλιοθήκη Βέροιας

Αμεση απόσυρση του νομοσχεδίου για την απελευθέρωση του ωραρίου ζητά το Εργατικό Κέντρο Βέροιας

Με ανακοίνωσή του που δημοσιοποιεί και στο Τοπικό Τύπο, το Εργατικό Κέντρο Βέροιας, καταθέτει την διαφωνία του με την οποιαδήποτε αλλαγή του ωραρίου στα εμπορικά καταστήματα και καλεί την κυβέρνηση να αποσύρει άμεσα το νομοσχέδιο για την απελευθέρωσή του. Συγκεκριμένα το ΕΚΒ τονίζει τα εξής:

"Το Εργατ/κό Κέντρο Βέροιας, δηλώνει κατηγορηματικά αντίθετο στο πλαίσιο διαλόγου που ήρθε στη δημοσιότητα εκ μέρους του Υφυπουργού Ανάπτυξης κ. Παπαθανασίου , που εξυπηρετώντας άλλες ανάγκες εκτός από αυτές των εργαζομένων και της Ελληνικής Οικονομίας.

Θεωρούμε ότι το προτεινόμενο σχέδιο νόμου , αποτελεί φωτογραφική διάταξη που εξυπηρετεί μόνο τις πολυεθνικές εταιρείες , σε βάρος των Ελληνικών μικρομεσαίων αλλά και μεγάλων εταιρειών που έχουν εκφράσει την αντίθεση τους σε οποιαδήποτε διεύρυνση αλλά και σε βάρος των εργαζομένων του εμπορίου , οι οποίοι οδηγούνται σε εξαθλίωση , απολύσεις και εργασιακό μεσαίωνα.

Αυτό που βλέπουμε είναι ότι στα πλαίσια ενός προσχηματικού διαλόγου, επιχειρείται από τη μεριά της κυβέρνησης να περάσει από την πίσω πόρτα η πλήρης απελευθέρωση του ωραρίου. Η πίτα των κερδών βέβαια πρέπει να μοιραστεί υπέρ των πολυεθνικών και αυτό η κυβέρνηση το γνωρίζει πολύ καλά.

Δεν λαμβάνει όμως υπ όψιν ούτε τους εργαζόμενους , ούτε τους καταναλωτές , ούτε τις πραγματικές ανάγκες του Ελληνικού εμπορίου και της οικονομίας.

ΞΕΚΑΘΑΡΟΣ ΣΤΟΧΟΣ της κυβέρνησης είναι η διεύρυνση του ωραρίου των καταστημάτων μέσα από την θεσμοθέτηση ενός δήθεν πανελλαδικά ενιαίου ωραρίου και στη συνέχεια η πλήρης απελευθέρωση του.

Οι εργαζόμενοι στο εμπόριο θα κληθούν να " πληρώσουν "τις επιπτώσεις της επιμήκυνσης του ωραρίου , αναγκασμένοι να εργαστούν περισσότερες ώρες με απλήρωτες υπερωρίες.

Επίσης η επιχειρούμενη διεύρυνση του ωραρίου θα ωφελήσει τις πολυεθνικές εταιρείες του κλάδου, ΑΝΑΓΚΑΖΟΝΤΑΣ πολλές μικρές αλλά και μεγάλες Ελληνικές επιχειρήσεις είτε να κλείσουν μη μπορώντας να λειτουργήσουν με εκτεταμένο ωράριο είτε να εντείνουν την εκμετάλλευση των εργαζομένων , αναγκάζοντας τους να απασχοληθούν με αυξημένα ωράρια.

Αυτή η διεύρυνση εμπεριέχει τη δυνατότητα να λειτουργούν τα καταστήματα και κατά τις Κυριακές - Αργίες , σύμφωνα με ΠΑΓΙΟ ΑΙΤΗΜΑ των ΠΟΛΥΕΘΝΙΚΩΝ.

Το Ε.Κ. Βέροιας , θεωρεί ότι το υφιστάμενο ωράριο , δηλαδή κλείσιμο όλων των καταστημάτων στις 8.00μ.μ. (Χειμώνα) και 9.00 μ.μ. (Καλοκαίρι) , 6,00 μ.μ., Σάββατο και η απαγόρευση λειτουργίας τις Κυριακές - Αργίες , αποτελεί το μόνο αποδεκτό ανώτατο πλαίσιο εντός του οποίου οι επιχειρήσεις με αποφάσεις των συλλόγων τους μπορούν ελεύθερα να λειτουργούν.

Το σημερινό ωράριο (που είναι προϊόν συμφωνίας), αποτελεί το μοναδικό σημείο πάνω στο οποίο έχουν ισορροπήσει οι ανάγκες των εργαζομένων, των επιχειρήσεων και των καταναλωτών .

Το πρόβλημα τέλος για την τόνωση του Εμπορίου δεν αποτελεί το ωράριο , αλλά τα απαράδεκτα χαμηλά εισοδήματα του εργαζομένων , τα οποία εξανεμίζονται καθημερινά από τα αλλεπάλληλα και ανεξέλεγκτα κύματα των ανατιμήσεων και της ακρίβειας.

Καλούμε την κυβέρνηση να αποσύρει ΑΜΕΣΑ το σχέδιο νόμου για διεύρυνση - απελευθέρωση του ωραρίου.

Για το Εργατ/κο Κέντρο Βέροιας
Ταχματζίδης Δημήτρης
Πρόεδρος-Μέλος της Δ/σης της Γ.Σ.Ε.Ε."

ΑΠΑΝΤΗΣΗ ΤΗΣ Ε.Ε. ΣΤΟΝ ΓΙΩΡΓΟ ΠΑΠΑΣΤΑΜΚΟ

Απλοποίηση της ευρωπαϊκής αγροτικής νομοθεσίας



Τη αναγκαιότητα της απλοποίησης της ευρωπαϊκής αγροτικής νομοθεσίας αποδέχεται η αρμόδια Επίτροπος Γεωργίας, απαντώντας σε σχετική ερώτηση του Ευρωβουλευτή της Νέας Δημοκρατίας καθηγητή κ. Γιώργου Παπαστάμκου.

Η Ευρωπαϊκή Επιτροπή αναγνωρίζει ότι οι επικρίσεις σχετικά με την πολυπλοκότητα της γεωργικής πολιτικής είναι συχνά δικαιολογημένες. Θεωρεί δε ότι η απλή και σαφής νομοθεσία είναι ζωτικής σημασίας για την χρηστή και αποτελεσματική διαχείριση των ανθρωπίνων και χρηματικών πόρων.

Ο κ. Παπαστάμκος επεσήμανε στην ερώτησή του την ανάγκη να καταστεί το ρυθμιστικό περιβάλλον της Κοινής Αγροτικής Πολιτικής (ΚΑΠ) κατανοητό και προσιτό στους ευρωπαίους αγρότες. Ειδικότερα, τόνισε την χρησιμότητα της απλοποίησης και μείωσης του όγκου του κοινοτικού κεκτημένου μέσω της ενοποίησης, κωδικοποίησης και ανασύνταξης της ευρωπαϊκής νομοθεσίας,. Στόχος αυτής της προσπάθειας θα πρέπει να είναι η διευκόλυνση της πρόσβασης των αγροτών στα προγράμματα της ΚΑΠ, η ευκολότερη εφαρμογή τους, καθώς και η μείωση του χρόνου και του κόστους για τις εθνικές διοικητικές αρχές και τα ενδιαφερόμενα μέρη.

Ο Έλληνας ευρωβουλευτής έθεσε μια ακόμη σημαντική παράμετρο για τη βελτίωση της αγροτικής νομοθεσίας: την αναγκαιότητα προηγούμενης ουσιαστικής διαβούλευσης της Επιτροπής με τους συλλογικούς φορείς εκπροσώπησης των αγροτικών συμφερόντων, προκειμένου να αποφευχθούν στο μέλλον αρνητικά παραδείγματα, με τελευταίο χαρακτηριστικό παράδειγμα αυτό του καθεστώτος της ζάχαρης.

Η Επιτροπή υπογράμμισε στην απάντησή της το ρόλο των κυβερνήσεων των κρατών μελών στη βελτίωση του κανονιστικού περιβάλλοντος στον τομέα της γεωργίας, καθώς οι κυβερνήσεις είναι ακριβώς αυτές που λαμβάνουν τελικά τις πολιτικές αποφάσεις στο πλαίσιο του Συμβουλίου Υπουργών. Επιπλέον, ιδιαίτερη ευθύνη για την πρακτική εφαρμογή των πολιτικών αποφάσεων, τις πρόσφατες μεταρρυθμίσεις της ΚΑΠ και ιδιαίτερα του καθεστώτος ενιαίας ενίσχυσης έχουν και οι εθνικές διοικήσεις, σύμφωνα με την Επιτροπή, οι οποίες θα μπορούσαν να μειώσουν σημαντικά τα διοικητικά βάρη των αγροτών, αλλά αυτό εξαρτάται από αποφάσεις και επιλογές των κρατών μελών.

Τέλος, η Επίτροπος Γεωργίας αναφέρθηκε και στη συμβολή της Επιτροπής προς την κατεύθυνση της επιδιωκόμενης απλοποίησης, μέσω διαφόρων - σε εξέλιξη- προγραμμάτων κωδικοποίησης της νομοθεσίας, παγιοποίησης της σε όλες τις επίσημες γλώσσες, καθώς και κατάργησης της παρωχημένης γεωργικής νομοθεσίας. Ανακοίνωσε, μάλιστα, την πρόθεση σύνταξης κειμένου ιδεών για τις δυνατότητες και τους περιορισμούς της απλοποίησης των νομοθετικών μέσων στον τομέα της γεωργίας.

ΣΥΝΔΕΣΜΟΣ ΠΟΛΙΤΙΚΩΝ ΣΥΝΤΑΞΙΟΥΧΩΝ Ν. ΗΜΑΘΙΑΣ

ΨΗΦΙΣΜΑ ΓΕΝΙΚΗΣ ΣΥΝΕΛΕΥΣΗΣ ΤΟΥ ΣΥΝΔΕΣΜΟΥ ΠΟΛΙΤΙΚΩΝ ΣΥΝΤΑΞΙΟΥΧΩΝ Ν. ΗΜΑΘΙΑΣ

Η ετήσια τακτική Γενική Συνέλευση των 1.200 Συνταξιούχων Δημοσίων Υπαλλήλων Ν. Ημαθίας που συνήλθε στη Βέροια την Τετάρτη 23 Φεβρουαρίου 2005 αφού συζήτησε τα απασχολούντα τον Κλάδο των Συνταξιούχων θέματα και προβλήματα, αποφάσισε ομόφωνα να ζητήσει από την Κυβέρνηση την επίλυση χρονιζόντων αιτημάτων και την άρση κατάφωρων αδικιών.

1. Την αποκατάσταση των αδικιών που δημιούργησε ο συνταξιοδοτικός νόμος 2592/98: α) Με τον υποβιβασμό σε κατώτερα μισθολογικά κλιμάκια 40.000 Συνταξιούχων του Δημοσίου, με λιγότερα από 33 χρόνια υπηρεσίας που καθήλωσαν τις συντάξεις τους και

β) Με τη χορήγηση της αναπροσαρμογής της σύνταξης που δόθηκε στους εν ενεργεία δημόσιους υπάλληλους και τους εν ενεργεία στρατιωτικούς και συνταξιούχους από 1-1-1997, ενώ στους Πολιτικούς Συνταξιούχους χορηγήθηκε εφτά (7) μήνες αργότερα, από 1-8-1997.

2. Να γίνει σεβαστή η βασική συνταξιοδοτική αρχή της σύνδεσης των συντάξεων με τους μισθούς των εν ενεργεία δημοσίων υπαλλήλων, μια αρχή που προστατεύεται από το Σύνταγμα και τη νομοθεσία.

3. Να αποκατασταθεί το ύψος των συντάξεων στο 80% των πάσης φύσεως αποδοχών των εν ενεργεία δημοσίων υπαλλήλων.

4. Να καταργηθεί η επιδοματική πολιτική που πλήττει άμεσα τους συνταξιούχους.

5. Να επιστραφούν οι αχρεωστήτως παρακρατηθείσες εισφορές του Ν. 2084/92 από τη σύνταξη, της τελευταίας 3ετίας, από 1-1-2001.

6. Το οικογενειακό επίδομα να χορηγηθεί κα στις χήρες-ους, διαζευγμένους και ανύπαντρες μητέρες με ανήλικα παιδιά και στη μη εργαζόμενη σύζυγο να χορηγηθεί το 50% του επιδόματος αυτού.

7. Χορήγηση στους πολιτικούς συνταξιούχους αγωνιστές της Εθνικής Αντίστασης ποσοστού 15%, που χορηγείται ήδη στους αγωνιστές άλλων φορέων (ΔΕΚΟ, ΟΤΟΕ κ.λπ.).

8. Σε περίπτωση θανάτου δημοσίου υπαλλήλου ή συνταξιούχου η σύνταξη να μεταβιβάζεται στον επιζώντα που εργάζεται ή συνταξιοδοτείται από το Δημόσιο, όπως γίνεται στον ευρύτερο Δημόσιο και Ιδιωτικό Τομέα

9. Η μη εργαζόμενη σύζυγος να θεωρείται προστατευόμενο μέλος της οικογένειας και να τύχει φορολογικής έκπτωσης, όπως παλιότερα.

10. Να χορηγηθεί σε όλες τις διαζευγμένες θυγατέρες με παιδιά, η σύνταξη των γονέων τους, για λόγους ηθικούς και κοινωνικούς, χωρίς περιορισμό ηλικίας.

11. Να χορηγηθεί το επίδομα θέσης ευθύνης σ' όλους τους δικαιούχους συνταξιούχους δημόσιους υπαλλήλους.

12. Να γίνεται τιμαριθμοποίηση της φορολογικής κλίμακας κάθε χρόνο και να αυξηθεί το αφορολόγητο ποσό σε 12.000 ευρώ.

13. Να εξομοιωθούν οι μερισματούχοι του ΜΤΠΥ που έχουν τις ίδιες προϋποθέσεις και τα ίδια χρόνια υπηρεσίας.

14. Τα βοηθήματα του ΤΕΑΔΥ να χορηγούνται στον επιζώντα σύζυγο, αφού αποτελούν δικαίωμα από εισφορές του εκλιπόντος.

15. Να φορολογούνται στην πηγή τους τα μερίσματα του ΜΤΠΥ και τα βοηθήματα του ΤΕΑΔΥ και να μη ξαναφορολογούνται προστιθέμενα στην κύρια σύνταξη.

16. Να καταβάλλεται επίδομα λουτροθεραπείας και στους συνταξιούχους δημόσιους υπαλλήλους, όπως γίνεται με όλους τους άλλους συνταξιούχους της Χώρας.

17. Να μειωθεί η συμμετοχή των συνταξιούχων στη δαπάνη αγοράς φαρμάκων από το 25% στο 10% και να καταργηθεί η λίστα φαρμάκων.

Τέλος η Γενική Συνέλευση αποφασίζει το παρόν ψήφισμα να επιδοθεί στους κ.κ.:

1) Πρωθυπουργό, Πρόεδρο της Βουλής και αρμόδιους Υπουργούς.
2) Αρχηγούς των Πολιτικών Κομμάτων της Βουλής
3) Βουλευτές του Ν. Ημαθίας
4) Πανελλήνια Ομοσπονδία Πολιτικών Συνταξιούχων
5) Εφημερίδες Ν. Ημαθίας και λοιπά μέσα μαζικής ενημέρωσης.

Το Προεδρείο της Γενικής Συνέλευσης

Ο Πρόεδρος
Ο Γραμματέας



ΑΠΟΚΡΙΕΣ 2005

ΚΤΕΛ Ν. ΗΜΑΘΙΑΣ Α.Ε.
ΓΡΑΦΕΙΟ ΓΕΝΙΚΟΥ ΤΟΥΡΙΣΜΟΥ
ΗΡΑΣ 28 ΒΕΡΟΙΑ
ΤΗΛ. 23310 76007

3 ΗΜΕΡΗ ΕΚΔΡΟΜΗ 12-14 Μαρτίου
ΧΑΛΚΙΔΑ-ΑΘΗΝΑ-ΚΑΛΑΒΡΥΤΑ
ΑΘΗΝΑ - ΚΑΡΝΑΒΑΛΙ ΘΗΒΑΣ
ΤΙΜΗ ΣΥΜΜΕΤΟΧΗΣ 150 ευρώ
• Δύο διανυκτερεύσεις σε επιλεγμένο ξενοδοχείο Α΄ κατηγορίας
• Πρωινά

25 ΜΑΡΤΙΟΥ

3 ΗΜΕΡΗ ΕΚΔΡΟΜΗ 25-27 Μαρτίου
ΛΙΜΝΗ ΟΧΡΙΔΑ
ΤΙΜΗ ΣΥΜΜΕΤΟΧΗΣ 135 ευρώ
• Δύο διανυκτερεύσεις σε επιλεγμένο ξενοδοχείο • Πλήρες γεύμα

Δημόσια Κεντρική Βιβλιοθήκη Βέροιας

τηλεόραση - θεάματα

ΕΤ1

07:00 Παιδικό πρόγραμμα
10:10 History and Biography Channel (E)
12:00 Η δασκάλα με τα χρυσά μάτια
13:00 Στα όρια του αδυνατου
14:00 Μένουμε στην Ελλάδα
15:00 Κλήρωση Εθνικού Λαχείου
15:05 Τσικιτίτας
16:00 Εχει γούστο
18:00 Ο πρίγκιπας
19:00 Κλήρωση Λαϊκού Λαχείου
19:10 Τα χρώματα της αγάπης
20:00 Τα Ιμαλάϊα
21:00 History and Biography Channel
22:50 Σαν σήμερα
23:00 Ειδήσεις
24:00 Παρά λίγο παρά πόντο παρά τρίχα

ΝΕΤ

10:00 Ειδήσεις
10:10 Καθημερινά
12:00 Ειδήσεις
13:00 P - R
15:00 Ειδήσεις
16:00 Ατίθασα νιάτα
17:00 Ηρθε η ώρα σας
18:00 Ειδήσεις
18:30 Euromania News
18:40 Ο Θύμιος τα έχει τετρακόσια
20:00 Ειδήσεις
21:00 Pre game
21:45 ΤΣΕΛΣΙ - ΜΠΑΡΤΣΕΛΟΝΑ
23:45 Highlights
01:00 Ειδήσεις
01:15 Αστυνομικές ιστορίες
02:15 Μάτλοκ
05:45 Πρώτη γραμμή

ΕΤ3

07:30 Παιδικές εκπομπές
08:30 Ζω στην Ευρώπη
08:55 Πεντάλ
09:00 Πρωϊνό πανόραμα
11:00 Μάμα μία
12:30 Στα ίχνη τους
13:00 Ειδήσεις
14:30 Με μια τρίτη ματιά
16:00 Ειδήσεις
16:20 Εκτη αίσθηση
16:30 Z&K
18:00 Ο κόσμος των σπορ
18:45 ΛΙΕΤΟΥΒΟΣ ΡΙΤΑΣ - ΑΡΗΣ
19:00 Ειδήσεις
21:30 ΜΑΚΕΔΟΝΙΚΟΣ - ΒΑΡΕΖΕ
24:00 Ειδήσεις
00:25 Πεντάλ
00:30 Σύγχρονος κόσμος

MEGA

08:00 Κοινωνία ώρα 8
10:00 Τα μυστικά της Βέφας
11:00 Ομορφος κόσμος το πρωί
14:00 Δελτίο ειδήσεων
15:00 Σαββατογεννημένες (E)
16:15 Φτωχή μου Αναστασία
17:30 Ματιές στα γεγονότα
17:40 Απαγορευμένη αγάπη
18:20 Φιλοδοξίες
19:00 Βέρα το δεξί
20:00 Κεντρικό δελτίο ειδήσεων
21:00 Η νταντά
21:40 Επτά θανάσιμες πεθερές
22:40 Singles
23:40 Φάκελοι
01:15 Ειδήσεις
01:30 Νοριεγκα ο εκλεκτός του Θεού
04:00 Τηλεμάρκετιγκ
05:45 Πρωινό Mega

ΑΝΤ1

06:50 Καλημέρα Ελλάδα
10:00 Πρωινός καφές
13:00 Ειδήσεις
14:00 Αποκάλυψη... τώρα!
16:00 Και οι παντρεμένοι έχουν ψυχή (E)
16:55 Super game
17:00 Εγκλήματα (E)
18:00 Ειδήσεις
18:15 Super game
18:20 Καλημέρα ζωή
19:15 Η λάμψη
20:00 Ειδήσεις
21:00 Χαϊβάνια 3 - 0
21:40 Τα μαχαιρώματα
22:40 Fame story
23:50 Οι αρπαγμένοι
00:30 Ειδήσεις
01:00 Οικογενειακοί δεσμοί
03:10 Στα άδυτα της C.I.A.
05:40 Καλημέρα με τον ΑΝΤ1

STAR

06:45 Κάθε μέρα, καλημέρα
10:00 ΟΛΕ
13:00 Ειδήσεις
14:00 Super Star
16:30 Μαριάνα της νύχτας
17:30 Χουάνα η παρθένα
18:15 Ειδήσεις
18:30 Ζίνα
19:30 Ειδήσεις
21:00 Αποκαλύψεις
23:45 Πρωταγωνιστές
00:45 Σύγκρουση με τη CIA
02:45 Ειδήσεις
03:00 Μπιλ και Τεντ τα κακά παιδιά πάνε παντού

ALTER

06:15 Alter kids
09:30 Ειδήσεις
10:00 Καθαρές κουβέντες
12:25 Τα μυστικά της υγείας
12:30 Ειδήσεις
13:45 Top Secret
16:15 Ειδήσεις
16:20 Το μεγάλο ρουθούνι
18:15 Top Secret - Τελευταία έκδοση
18:45 Ειδήσεις
21:00 Ο καβαλάρης των Fm stereo
23:00 Μήτσι-Χώστα (E)
23:30 Αθέατος κόσμος
02:00 Auto Alter
02:15 Sex & the city
02:45 Aphrodisia
03:00 Ταμπού

ALPHA ΤΗΛΕΟΡΑΣΗ

06:45 Καλημέρα σας
10:00 Πρωινό Κους - Κους
13:00 Για ένα φιλί
14:00 Ειδήσεις
15:00 Θα σε δω στο πλοίο (E)
16:00 Αυτό που θέλουν οι γυναίκες
17:50 Ειδήσεις
18:00 Εμπαινε Μανωλιό
20:00 Ειδήσεις
21:00 Αλ Τσαντίρι Νιουζ
22:00 Ολα στην ταράτσα
22:50 Ακροβατώντας
23:50 Πρόσωπα
01:00 Ειδήσεις
01:30 Eurogoal
02:00 The Lazarus man
03:00 Τηλεαγορές
03:30 Το ίνδαλμα της πόλης
05:40 Καινούρια ημέρα

21.40 ANT-1 Σειρά του Ανδρέα Μορφονιού. **ΜΙΟΥΖΙΚΑΛ**

Τα μαχαιρώματα

Ενώ ο Θεμιστοκλής Μακρής – τώρα Θέμις – απολαμβάνει τις δάφνες της εξουσίας ως δημοτικός σύμβουλος, η Ελενα ετοιμάζει για λογαριασμό του δεξίωση με αφορμή την εξαγγελία του πολιτικού του προγράμματος.

21.00 MEGA Η νταντά

Guest star: Ρίκα Βαγιάννη. **ΚΩΜΙΚΗ**

Οταν ανακοινώνουν η Μαίρη και ο Άρης τον αρραβώνα τους, τους προσκαλούν σε μια κοσμική δεξίωση. Η Μαίρη ανακαλύπτει, καθ' όλη τη διάρκεια της βραδιάς, ότι όλοι οι καλεσμένοι τη θεωρούν κατώτερη από τον Άρη, γιατί είναι η νταντά των παιδιών του.



00.45 STAR SANCTUARY. Παραγωγή 1997. **ΠΕΡΙΠΕΤΕΙΑ**

Σύγκρουση με τη CIA

Ο Λουκ Κόβακ είναι μέλος ενός απόρρητου κλάδου της CIA, που ειδικεύεται στη διεξαγωγή παράνομων επιχειρήσεων, σχετικών με εκβιασμούς και δολοφονίες. Όταν τελικά ο επικεφαλής διατάζει την «απόσυρση», ο Λουκ συνειδητοποιεί πόσο αναλώσιμοι είναι.



Κριτική: Σκηνές βίας. **Σκην.: Τίμπορ Τάκακς. Παίζουν: Μαρκ Ντακάσκος, Τζον Φρίντομ Χένρι.**

18.30 STAR Ζίνα

Αμερικανική σειρά. **ΠΕΡΙΠΕΤΕΙΩΔΗΣ**



Η Ζίνα ανυπομονεί να φύγουν από τον παράξενο τόπο του Άινταν, αλλά η Γαβριέλα αισθάνεται υπέροχα και θέλει να μείνουν. Της δείχνει τον τρόπο για να ελέγχει τα αισθήματά της. Η Γαβριέλα αισθάνεται πιο ήρεμη από ποτέ σε αυτό το μέρος. Αντίθετα, η Ζίνα είναι συνεχώς σε υπερένταση, η μύτη της αιμορραγεί και έχει φοβερούς εφιάλτες σε σχέση με τη Γαβριέλα.

ΠΡΟΤΑΣΕΙΣ

• *Για τις απροειδοποίητες αλλαγές υπεύθυνα είναι τα κανάλια*

22.40 Singles

MEGA Σειρά. **ΧΙΟΥΜΟΡΙΣΤΙΚΗ**



Η Μάρω φοβάται να ζητήσει αύξηση, καθώς και να δώσει ένα οριστικό τέλος στη σχέση της με τον Πέτρο. Παράλληλα, φοβάται τους περίεργους θορύβους που ακούει τη νύχτα στο σπίτι της και το μασκοφόρο που δεν ξέρει αν την επισκέπτεται στ' αλήθεια ή στα όνειρά της. Η Ράνια, πάλι φοβάται να ξεκινήσει μια σχέση με τον Λουκά. Ο Αρθούρος φοβάται τον πατέρα του και το δωμάτιο που μένει κλειδωμένο μετά το θάνατο της μητέρας του.

16.00 Και οι παντρεμένοι έχουν ψυχή

ANT-1 Σειρά σε επανάληψη. **ΚΩΜΙΚΗ**



Ο Ανδρέας αποφασίζει να γνωρίσει από κοντά τον αντίζηλό του. Πηγαίνει στο ιατρείο του σαν ασθενής και προσπαθεί να τον ψαρέψει για τη σχέση του με την Αλίκη. Στο τέλος, καταφέρνει να γίνουν φίλοι και προσπαθεί να ανατρέψει το σχέδιο για την εξόντωσή του. Η Ρένα πηγαίνει για δεύτερη φορά στο ριάλιτι σόου στην τηλεόραση και το ρεζιλίκι του Μάκη επαναλαμβάνεται.

Ψηφιακή Βιβλιοθήκη Θεσσαλονίκης

Κλείσιμο του συνεδρίου

Ολοκληρώθηκε η ψηφοφορία για την ανάδειξη των μελών του Εθνικού Συμβουλίου του ΠΑΣΟΚ



Ολοκληρώθηκε το απόγευμα της Κυριακής η ψηφοφορία για την ανάδειξη των 150 αιρετών μελών του Εθνικού Συμβουλίου του ΠΑΣΟΚ. Μετά την καταμέτρηση των ψήφων, πρώτος αναδείχθηκε ο Παναγιώτης Φασούλας με 1155 ψήφους και ακολουθεί ο Νίκος Αθανασάκης με 940 ψήφους.

Η καταμέτρηση άρχισε αμέσως μετά το κλείσιμο των 60 καλπών, όπου ψήφισαν οι 5.378 σύνεδροι. Μετά την καταμέτρηση των ψήφων, βρέθηκαν 5.186 έγκυρα ψηφοδέλτια, άκυρα 190 και δύο λευκά.

Όπως δήλωσε ο πρόεδρος της Κεντρικής Εφορευτικής Επιτροπής, Γιώργος Ανωμερίτης, δεν κατατέθηκε καμία ένσταση κατά του αποτελέσματος ή της διαδικασίας.

Η πρώτη 20άδα στους άνδρες έχει ως εξής: Παναγιώτης Φασούλας, Νίκος Αθανασάκης, Ελευθέριος Κατσικαρέλης, Γιώργος Παναγιωτακόπουλος, Νίκος Μαδεμλής, Λάμπρος Κανελλόπουλος, Στέφανος Μανίκας, Αντώνης Κωτσακάς, Σπύρος Βούγιας, Κωνσταντίνος Αργύρης, Γιάννης Σουλαδάκης, Γιάννης Μίχας, Μιχάλης Κίτρου, Πέτρος Λάμπρου, Γιάννης Παναγόπουλος, Νίκος Μπίστης, Μιχάλης Νεονάκης, Ροβέρτος Σπυρόπουλος, Κωνσταντίνος Ζώγας, Ευτύχιος Δαμιανάκης.

Η πρώτη 20άδα των γυναικών έχει ως εξής: Μαριλένα Κοππά, Μαρία Αρσένη, Σοφία Σακοράφα, Εύη Ντίνου, Τόνια Μοροπούλου, Σούλα Ευθυμίου, Βάνια Ανδρέου, Σοφία Γιαννακά, Κατερίνα Κωλέτση, Παυλίνα Λάμψα, Βαρβάρα Παπαδοπούλου, Παναγιώτα Μπελώνη, Ρόζα Βρεττού, Έφη Χαλάτση, Αθηνά Δρέττα, Νότα Παπαδοπούλου, Φρόσω Σταυράκη, Μαρία Καρδίμη, Βασιλική Τσιμπίδα, Παναγιώτα Γαζή.

Ο Παναγιώτης Φασούλας ερωτηθείς για το εάν θεωρεί «ηθική δικαίωση την πρωτιά του στην λίστα των εκλεγέντων για το Ε.Σ» δήλωσε: «Αυτό αποτελεί πολύ μεγάλη τιμή για μένα Βέβαια δεν πρόκειται για ηθική δικαίωση ή μη, αφού το εκλογικό σώμα ποτέ δεν με αποδοκίμασε. Όμως το σημαντικό είναι ότι το ΠΑΣΟΚ απέδειξε τόσο στις προσυνεδριακές όσο και στις συνεδριακές διαδικασίες πως είναι το πιο δημοκρατικό κόμμα, δείχνοντας έτσι και τον τρόπο με τον οποίο πρέπει να λειτουργούν όλα τα δημοκρατικά κόμματα»..

Στην ερώτηση τη σημαίνει για την ίδια, η εκλογή της μεταξύ των πρώτων γυναικών για το ΕΣ, η Σοφία Γιαννακά λέει:

«Αυτό σημαίνει ότι το ΠΑΣΟΚ αλλάζει, σηματοδοτώντας μια νέα εποχή για όλους αλλά και για την γυναίκα η οποία μπαίνει συνειδητά στην πολιτική και όχι χάριν της ποσόστωσης. Το βέβαιο είναι ότι το ΠΑΣΟΚ θα γράψει νέες σελίδες στην ιστορία του τόπου».

Στην ίδια ερώτηση η Σούλα Ευθυμίου εξέφρασε την πεποίθηση ότι αυτό το Εθνικό Συμβούλιο αποτελεί για το ΠΑΣΟΚ «μια νέα αρχή, αφού το ενδυναμώνει με την ανανέωση». Χαρακτήρισε «απόλυτα σωστή την πολιτική απόφαση του προέδρου Γ Παπανδρέου» να ανεβάσει στο 40% την ποσόστωση για τις γυναίκες.

Με την απόφαση αυτή πρόσθεσε, τις ενθάρρυνε να συμμετάσχουν και να εκλεγούν τελικά με τις δυνάμεις τους, γιατί «τώρα οι γυναίκες που συμμετάσχουν στο ΕΣ με την ποσόστωση είναι πολύ λιγότερες από κάθε άλλη φορά»

Ο επικεφαλής του Ρεύματος της Κοινωνικής Αριστεράς Αντώνης Κοτσακάς ιδιαίτερα ενθουσιασμένος για τον «ικανοποιητικό αριθμό» των στελεχών του ρεύματος που εξελέγησαν στο Εθνικό Συμβούλιο του ΠΑΣΟΚ δήλωσε:

«Σήμερα είναι μια νέα ημέρα για το Κίνημα. Πρέπει να κατανοήσουμε ότι μέσα από την σύνθεση των απόψεων θα υπάρξει γόνιμη πολιτική. Γιατί το περιεχόμενο των πολιτικών είναι αυτό που ζητά ο πολίτης και όχι τα πρόσωπα και οι ρόλοι. Η ανάδειξη των στελεχών του Ρεύματος στο Εθνικό Συμβούλιο σημαίνει επίσης ότι οι ιδέες και οι προτάσεις που καταθέσαμε στο συνέδριο έγιναν πλήρως αποδεκτές».

Ανάλυση αποτελεσμάτων

Σύμφωνα με τα αποτελέσματα που ανακοινώθηκαν, το ποσοστό των μελών που εκλέγονται για πρώτη φορά σε ανώτατο καθοδηγητικό όργανο του ΠΑΣΟΚ κινείται, περίπου, στο 45%.

Η μεγαλύτερη από τις ομάδες που εκπροσωπούνται στο Εθνικό Συμβούλιο είναι εκείνοι των εκσυγχρονιστών, η εκπροσώπηση των οποίων, στα αιρετά μέλη του Συμβουλίου κινείται στο 35%, περίπου.

Σημειώνεται ότι ο πρόεδρος του ΠΑΣΟΚ επέλεξε να μην υποδείξει συγκεκριμένους υποψηφίους που θα επιθυμούσε να εκλεγούν στο Εθνικό Συμβούλιο

Υπενθυμίζεται ότι το Εθνικό Συμβούλιο θα συνεδριάζει δύο φορές το χρόνο για να καθορίζει τη γενική πολιτική του Κινήματος. Το Εθνικό Συμβούλιο θα συνεδριάσει την προσεχή Παρασκευή για να εκλέξει το Πολιτικό Συμβούλιο και τον Γραμματέα του. Επίσης, αναμένεται να εκλεγεί ο «Συνήγορος του Μέλους και του Φίλου», καθώς και η «μόνιμη εκλογική επιτροπή», η οποία θα ασχολείται με τις διαδικασίες ανάδειξης των υποψηφίων δημάρχων, νομαρχών και βουλευτών και τις προκριματικές εκλογές.

ΠΟΛΙΤΙΚΗ ΑΝΑΛΥΣΗ

Μετά τη "μοιρασιά" του Συνεδρίου ακολουθεί το Πολιτικό Συμβούλιο

Τα νέα πρόσωπα και τα έμπειρα στελέχη, οι νέες συμμαχίες και οι παλιές τάσεις, μοιράστηκαν θέσεις, ποσοστά και εντυπώσεις στο νέο εθνικό συμβούλιο του ΠΑΣΟΚ. Οι παλιές καραβάνες, Αθανασάκης, Κατσικαρέλης, Κανελλόπουλος, Μανίκας, Σπυρόπουλος, Νεονάκης, Παναγιωτακόπουλος, Κοτσακάς, Σουλαδάκης, κ.α.- ανεξαρτήτως εσωκομματικής προέλευσης, σημερινής τοποθέτησης και αυριανών προοπτικών- κέρδισαν με άνεση τις κορυφαίες θέσεις της κατάταξης στην οποία έκαναν δυναμική είσοδο νέοι συνεργάτες του Γιώργου Παπανδρέου και στελέχη της διεύρυνσης όπως η Μαριλένα Κοππά, ο Δημήτρης Χαλκιώτης, ο Σπύρος Βούγιας, ο Νίκος Μπίστης, ο Βασίλης Κοντογιαννόπουλος, κ.α.

Κυρίαρχα χαρακτηριστικά του νέου ΠΑΣΟΚ είναι ταυτόχρονα η ρευστότητα και η ανθεκτικότητα των μηχανισμών. Ούτως ή άλλως στόχος είναι η αλλαγή και όχι η κατάργησή του.

Έτσι, αποκτά αποφασιστική σημασία η επιλογή στην οποία θα καταλήξει ο Γιώργος Παπανδρέου για το πολιτικό συμβούλιο. Αν θα κατεβάσει συνθετική πρόταση για τα 20 στελέχη που θα το αποτελέσουν και τον νέο γραμματέα ή αν θα αφήσει τη διαδικασία να εξελιχθεί περιμένοντας την ετυμηγορία του σώματος όπως έπραξε και για το εθνικό συμβούλιο. Χθες, σε μία συμβολική κίνηση, πήρε σκούπα και φαράσι και μαζί με τους συνεργάτες του και μέλη του ΠΑΣΟΚ καθάρισε ο ίδιος έναν χώρο του ΤΑΕΚ ΒΟΝΤΟ όπου έλαβε χώρα το συνέδριο. "Γυρίζουμε σελίδα", είπε και επιτέθηκε στον πρωθυπουργό μιλώντας για έναν χρόνο αναξιοπιστίας. Επισήμανε ότι στο νέο ΠΑΣΟΚ οι ομαδοποιήσεις δεν έχουν σημασία και κράτησε κλειστά τα χαρτιά του για το πολιτικό συμβούλιο.

Το πιθανότερο είναι ότι θα συγκαλέσει το εθνικό συμβούλιο την ερχόμενη Πέμπτη ή Παρασκευή. "Θέλει να κλείσει γρήγορα το θέμα ώστε να μη σέρνεται στην επικαιρότητα και να ολοκληρώσει τη διάταξη μάχης για την αντιπολίτευση", λένε οι συνεργάτες του, οι οποίοι είναι μοιρασμένοι ως προς το τι πρέπει να κάνει. Άλλοι του εισηγούνται να κατεβάσει μια σκληρή γραμμή ανανέωσης της ηγετικής ομάδας, άλλοι να κινηθεί πάνω στην εσωτερική γεωγραφία που διαμορφώθηκε στο εθνικό συμβούλιο και ορισμένοι να μην αναμιχθεί υποβαθμίζοντας ουσιαστικά το νέο όργανο.

Η εισήγηση του Γιώργου Παπανδρέου θα επηρεάσει τη στάση των υπολοίπων πρωταγωνιστών. Ορισμένοι, όπως ο Ευάγγελος Βενιζέλος, είναι αποφασισμένοι να μην θέσουν υποψηφιότητα αν δεν είναι στην πρόταση του προέδρου ενώ άλλοι, όπως ο Αντώνης Κοτσακάς, δηλώνουν ότι θα κατέβουν ακόμη και απέναντι στις επιλογές της ηγεσίας. Τα επόμενα βήματα του ΠΑΣΟΚ, σε επίπεδο αντιπολιτευτικής τακτικής, ρόλου προσώπων και πολιτικής επεξεργασίας των νέων προτάσεων, θα κρίνουν αν οι διάφορες τάσεις που εξασφάλισαν την αντιπροσώπευσή τους στο νέο εθνικό συμβούλιο θα εξελιχθούν στους νέους μηχανισμούς ή αν θα καταφέρει ο Γιώργος Παπανδρέου να ομογενοποιήσει το ανώτερο στελεχιακό δυναμικό.

Ο ΑΝΑΛΥΤΗΣ

Τα μέτρα του υπουργείου

Μειώνονται οι προς καλλιέργεια έκτασεις βαμβακιού κατά 120 χιλιάδες στρέμματα



Μέτρα για την καλλιέργεια βαμβακιού ανακοίνωσε ο υπουργός Αγροτικής Ανάπτυξης μετά από σύσκεψη με τη συμμετοχή τριτοβάθμιων αγροτικών οργανώσεων και Ενώσεων από βαμβακοπαραγωγικές περιοχές. Ο κ. Μπασιάκος ανακοίνωσε ότι μειώνονται οι προς καλλιέργεια εκτάσεις.

Όπως είπε, μειώνονται οι προς καλλιέργεια εκτάσεις κατά περίπου 120.000 στρέμματα, ενώ θα εφαρμοστεί και η μείωση της καλλιέργειας κατά 20% της συνολικής έκτασης, εφόσον αυτή είναι πάνω από 50 στρέμματα για τους μη κατά κύριο επάγγελμα αγρότες (αμειψισπορά ή αγρανάπαυση).

Στη σύσκεψη πήραν μέρος ο υφυπουργός Αλ.Κοντός, τριτοβάθμιες αγροτικές οργανώσεις και οι 30 Ενώσεις από τις βαμβακοπαραγωγικές περιοχές όλης της χώρας.



Κεντρική Βιβλιοθήκη Βέροιας

Αθλητισμός

Γράφει ο Βασίλης Βόλκος
e-mail: bvolkos@laosver.gr

Σαρωτική και ασταμάτητη η βασίλισσα

Κέρδισε 4-1 την Θράκη

✓Μόνη στην δεύτερη θέση

Παίζοντας με πάθος και με πολύ δύναμη η Βέροια ξεπέρασε και το εμπόδιο της ΠΑΕ Θράκης και για πρώτη φορά βρέθηκε στη δεύτερη θέση της βαθμολογίας μετά την ήττα με 1-0 της Καβάλας μέσα στα Γιάννενα.

Από την αρχή του αγώνα και παρ'ότι στο 3'μόλις λεπτός η Βέροια βρέθηκε να χάνει με 0-1 ύστερα από τέρμα που πέτυχε ο Λαμπίδης, έδειξε ότι το πάθημα του Παναιτωλικού έγινε μάθημα, και η συνέχεια ήταν μονόλογος της γηπεδούχου ομάδος. Καταρχήν οι παίκτες έδειξαν να μην επηρεάζονται από το γκολ, αφού ανέβασαν στροφές και η ισοφάρισης δεν άργησε να έλθει.

Στο 19'λεπτό ύστερα από σέντρα του Μουτίδη ο Δημ. Σαμαράς που είχε προωθηθεί με γυριστή κεφαλιά έστειλε την μπάλα στα δίκτυα κάνοντας το 1-1. Οι χαμένες ευκαιρίες διαδέχονται η μία την άλλη, αλλά το 2-1 δεν άργησε να έλθει παρά την αντίθετη γνώμη του Διαιτητού κ. Στεφανίδη από την Καστοριά που αρνήθηκε καθαρό πέναλτι σε σπρώξιμο του Βενιαμίν στο Κυζερίδη. Τελικά στο 45'λεπτό και πάλι ο Δημ. Σαμαράς με δυνατό σουτ ύστερα από σέντρα του Κυζερίδη κάρφωσε την μπάλα στο δεξί παράθυρο της εστίας της Θράκης γράφοντας το 2-1, σκορ με το οποίο τελείωσε το Α'ημίχρονο.

Καλύτερη στο Β'ημίχρονο

Παίζοντας απλά και με σωστές επιλογές οι παίκτες της Βέροιας, όχι μόνο πέτυχαν αλλά δύο γκολ, αλλά παρουσίασαν μία ομάδα που αξίζει για κάτι καλύτερο φέτος, και σίγουρα οι φίλαθλοι έφυγαν ευχαριστημένοι τόσο από την νίκη όσο και από την εμφάνιση της ομάδος.

Η Βέροια είχε την Κυριακή πολλά καλά στοιχεία, και άφησε πολλές ελπίδες για την συνέχεια του πρωταθλήματος, όποιοι και αν είναι οι αντίπαλοι που θα αντιμετωπίσει. Έδειξε ότι ξέρει να ξεπερνάει χωρίς συνέπειες άσχημα αποτελέσματα όπως αυτό της προπερασμένης Κυριακής με την ισοπαλία του Παναιτωλικού, και πιστεύουμε ότι είναι ζήτημα χρόνου να βρεθεί η ομάδα στην πρώτη θέση της βαθμολογίας. Το β'ημίχρονο ήταν μονόλογος για την Βέροια που εκτός από δύο ακόμη γκολ που πέτυχε και είχαν την σφραγίδα του Γιώργου Λαναρή με τις "ασσίστ" πάσες που έδωσε στον Αμαεφούλε στο 63'που έκανε το 3-1 και στο 84'στο Δημητριάδη που έκανε το τελικό 4-1, είχε διαστήματα όπου οι φιλοξενούμενοι επιστράτευσαν την σκληρότητα για να περιορίσουν το σκορ.

Πολλές λύσεις

Το μεγάλο πλεονέκτημα που έχει τον τελευταίο καιρό ο προπονητής της Βέροιας κ. Καλαϊτζίδης είναι οι πολλές και καλές επιλογές για να συγκροτήσει την καλύτερη ομάδα, ανάλογα με το σύστημα και τον τρόπο που θέλει να παίξει. Έτσι την Κυριακή ξεκίνησαν από την αρχή οι Οικονόμου, Μουτίδης, Σαμαράς Δημ. (τραυματίας) στην θέση των Μαυρίδη, Μαλλού και Σακελλαρίδη, και η ομάδα δεν είχε απολύτως κανένα πρόβλημα, μία και οι ίδιοι οι παίκτες είναι τόσο πολύ δεμένοι, που γνωρίζει ο καθένας τι δουλειά έχει να κάνει όταν κληθεί να παίξει.

Εντυπωσίασε ο Γ. Οικονόμου

Ύστερα από καιρό επανήλθε στην φυσική του θέση ο νεαρός Γιώργος Οικονόμου, και μάλιστα ήταν από τους καλύτερους παίκτες της Βέροιας στην μεγάλη νίκη επί της Θράκης. Ο παίκτης με την δουλειά και την υπομονή κέρδισε την εμπιστοσύνη του προπονητή του και



άρπαξε την ευκαιρία.

Πολύ καλά τα πήγε ένας ακόμη νεαρός παίκτης, ο Παναγιώτης Μπαμπάτσικος και κατά σύμπτωση ο κ.Καλαϊτζίδης σε προηγούμενη συνέντευξη τύπου είχε αναφερθεί στους δύο παραπάνω παίκτες και είχε ζητήσει πίστωση χρόνου 15 ημερών, και φαίνεται να δικαιώνεται. Σε δεινό σκόρερ αναδεικνύεται ο Δημ. Σαμαράς που την Κυριακή πέτυχε δύο γκολ, πολύ δύσκολα σε εκτέλεση και μάλιστα στην κατάλληλη στιγμή. Ανεβασμένος και ο αρχηγός της Βέροιας Νίκος Κυζερίδης που είχε άριστη συνεργασία με τον Γ.Λαναρή μάλιστα ο δεύτερος έδωσε δύο αριστουργηματικές πάσες και μπήκαν τα δύο γκολ στο Β'ημίχρονο. Με αρκετές δυνάμεις ο κ. Γεωργιάδης όπως και ο Μουτίδης, αρκετά ρήγματα δημιούργησε ο Β.Σαμαράς, όπως και ο Αμαεφούλε. Εκπληκτική η απόκρουση του Λουκά Αποστολίδη σε σουτ του Καρακατσάνη απέτρεψε το 1-2, ενώ φέρει ευθύνη για το γκολ της Θράκης μπορούσε να βγει και να αποκρούσει. Σταθερός και σίγουρος για μία ακόμη φορά ο Δάνης Καβακάς, βοήθησε και στην επίθεση.

Η ομάδα της Θράκης κατώτερη των περιστάσεων, εκτός από το πρώτο 20'λεπτό του Α'ημιχρόνου, δεν μπόρεσε να γίνει απειλητική και προς το τέλος του αγώνα θέλοντας να περιορίσει το σκορ οι παίκτες προέβησαν σε σκληρά μαρκαρίσματα. Ιδιαίτερα ξεχώρισαν οι Ν31 Καρακατσάνης, Ν14 Ουσταμπασίδης και Ν6 Φλώρος. Ο διαιτητής κ. Στεφανίδης από τον Σύνδεσμο Καστοριάς δεν απέφυγε τα λάθη, όμως είχε διάθεση να μην αδικήσει καμμιά ομάδα, με λάθη και οι επόπτες κ.κ. Πατσιόπουλος και Φωτιάδης. Κίτρινες κάρτες πήραν οι Στεργάλας, Ουσταμπασίδης, Πατίδης, Σικαλόπουλος και Καρακατσάνης.

Συνθέσεις:

Βέροια: Αποστολίδης, Κυζερίδης, Γεωργιάδης, Λαναρής (86'Σακελλαρίδης /Σαμαράς Β., Μπαμπάτσικος, Οικονόμου, Αμαεφούλε, Μουτίδης (80'Δημητριάδης/Σαμαράς Δ. (Μαλλούς 88'/Καβακάς.

Θράκη: Βενιαμίν, Αθανασιάδης, Καλιμάνης, Πατίδης (73'Σταθάκης/ Φλώρος, Λαμπίδης (76'Καραμπατζάνης/Ουσταμπασίδης, Τζόουνς, Καρακατσάνης, Στεργάλας (65'Σικαλόπουλος), Κατσαρός.

ΦΑΣΕΙΣ - ΓΚΟΛ

3' Κόρνερ του Καρακατσάνη, κεφαλιά του αφύλακτου Λαμπίδη και 0-1.

6' Μπαλιά - τρύπα του Κυζερίδη για τον Αμαεφούλε που από καλή θέση πλασάρει στα χέρια του Βενιαμίν.

19' Σέντρα του Μουτίδη, ωραία κεφαλιά του Δ. Σαμαρά και η μπάλα στη δεξιά γωνία του Βενιαμίν (1-1)!

28' Επέλαση του Αμαεφούλε από αριστερά, ο οποίος βγάζει ωραία σέντρα αλλά δεν προλαβαίνει ο Κυζερίδης να σπρώξει τη μπάλα στα δίχτυα, ενώ στη συνέχεια της φάσης οι Βεροιώτες ζητούν πέναλτι σε ανατροπή του Κυζερίδη από τον Βενιαμίν.

33' Ο Οικονόμου σεντράρει για το κεφάλι του Κυζερίδη, η μπάλα καταλήγει στον Αμαεφούλε που πιάνει ωραίο σουτ λίγο πάνω από το δοκάρι.

45'Φάουλ του Κυζερίδη από δεξιά, κοντινό σουτ στην κίνηση του Δ. Σαμαρά η μπάλα καταλήγει στο δεξί "Γ" της εστίας του Βενιαμίν και 2-1! 45+' Κεφαλιά του Φλώρου από καλή θέση φεύγει άουτ.

51' Εκτέλεση φάουλ του Λαναρή από δεξιά, κεφαλιά του Καβακά λίγο άουτ.

63' Ο Κυζερίδης βρίσκει ωραία τον Λαναρή μέσα στην περιοχή της Θράκης, αυτός πασάρει παράλληλα με το τέρμα στον επερχόμενο Αμαεφούλε που με προβολή γράφει το 3-1.

67' Ο Σαμαράς Β. περνάει δύο αμυντικούς και στρώνει στον Αμαεφούλε, ο οποίος όμως ανακόπτεται σωτήρια την τελευταία στιγμή...

79' Κούρσα του Κυζερίδη ο οποίος μπαίνει στην περιοχή της Θράκης και από λίγο πλάγια σουτάρει για να αποκρούσει σωτήρια ο Βενιαμίν.

81' Απ' ευθείας εκτέλεση φάουλ του Λαναρή από δεξιά, ο Βενιαμίν αποκρούει με διπλή προσπάθεια.

84' Ο Λαναρής μπαίνει ωραία στην περιοχή της Θράκης, πασάρει παράλληλα στον επερχόμενο Δημητριάδη που σε κενή εστία γράφει το 4-1.

Γ'Εθνική (22η αγωνιστική)

Βέροια - Θράκη	4-1
Κοζάνη - Λύκοι	1-1
Παναιτωλικός - Π.Μελάς	1-0
Πανδραμαϊκός - Αρτα	0-3
Αναγέννηση Κ. - Λαμία	0-2
Γιάννενα - Καβάλα	1-0
Απόλλων Λ. - Πτολεμαΐδα	0-1
Αγρ. Αστέρας - Θέρμη	0-0

Ρεπό: Δόξα Δρ.

Η βαθμολογία

	ΒΑΘΜΟΙ	ΑΓΩΝΕΣ
1.Γιάννενα	44	21
2.Βέροια	41	21
3.Καβάλα	40	21
4.Δόξα Δρ.	35	20
5.Άρτας	34	20
6.Λαμία	33	21
7.Θράκη	33	21
8.Πτολεμαΐδα	29	21
9.Αγρ. Αστέρας	28	21
10.Κοζάνη	28	20
11.Αναγέννηση Κ.	27	21
12.Παναιτωλικός	27	21
13.Π.Μελάς	24	21
14.Θέρμης	22	21
15.Λύκοι	17	20
16.Απόλλων Λ.	16	21
17.Πανδραμαϊκός	15	20

Η επόμενη αγωνιστική
Κυριακή 13/3 ώρα 15.00

Π.Μελάς - Βέροιας
Θράκη - Λύκοι
Άρτα - Κοζάνη
Λαμία - Παναιτωλικός
Δόξα Δρ. - Πανδραμαϊκός
Καβάλα - Αναγέννηση Κ.
Θέρμη - Γιάννενα
Αγρ. Αστέρας- Απόλλων Λ.
Ρεπό: Πτολεμαΐδα

ΠΑΕ ΒΕΡΟΙΑ

ΕΥΧΑΡΙΣΤΗΡΙΟ

Το Δ.Σ. της ΠΑΕ ΒΕΡΟΙΑ ευχαριστεί το ρεστοράν - πιτσαρία "CASA DE PASTA" για την προσφορά τριών γευμάτων καθώς επίσης και τους γιατρούς κ.κ. Κατσικάρη Γεώργιο, Τσίλη Βασίλειο και Μουρτζίλα Ιωάννη τις υπηρεσίες που προσφέρουν στον Σύλλογο.

Από το Δ.Σ. της ΠΑΕ ΒΕΡΟΙΑ







Έκανε το καθήκον του!

Μόνο για λίγο, χάρηκε την μοναξιά της κορυφής ο Φίλιππος, ο οποίος μπορεί να έκανε και με το παραπάνω, το χρέος του στην Καλαμαριά, κόντρα στον Απόλλωνα το Σάββατο, κερδίζοντας τους "Πόντιους" με 20-27, καθώς, η νίκη του Αθηναϊκού στο Άργος, με τον τρόπο που αυτή προήλθε, μετρίασε την χαρά στις τάξεις των "ερυθρολεύκων", οι οποίοι ωστόσο δεν δείχνουν διατεθειμένοι να παρατήσουν την "μάχη" για την διεκδίκηση του πρωταθλήματος.

Ο αγώνας

Όπως αναμενόταν, ο Φίλιππος δεν συνάντησε ιδιαίτερες δυσκολίες, απέναντι στον γηπεδούχο Απόλλωνα, παρά μόνο στο αναγνωριστικό, πρώτο δεκάλεπτο, οπότε και οι ομάδες συμβάδιζαν στο σκορ, με το ταμπλό να γράφει 2-2.

Από κει και πέρα, οι παίκτες του Νίκου Μάντζου πήραν κεφάλι στο σκορ, με την διαφορά να φτάνει στο μέγιστο σημείο της στο πέμπτο δεκάλεπτο, όταν και το ταμπλό, έγραψε 15-24. Η νίκη λοιπόν, θα λέγαμε πως ήρθε με συνοπτικές διαδικασίες για τους "ερυθρόλευκους", οι οποίοι παίζοντας πολύ καλή άμυνα, απέναντι στους φιλότιμους γηπεδούχους, βρήκαν την ευκαιρία να πετύχουν τα περισσότερα τέρματα τους σε αιφνιδιασμό, κατακτώντας εν τέλει, μια "επαγγελματική" νίκη.

Λίγο προς το τέλος του παιχνιδιού ο Γιώργος Χατζόγλου συγκρούστηκε με τον Κώστα Παπαδόπουλο κάτι που ανάγκασε τον έμπειρο πίβοτ να αποχωρήσει από το παιχνίδι με ενοχλήσεις στο γόνατο, κάτι που όπως αναμενόταν προκάλεσε τις έντονες ανησυχίες του Νίκου Μάντζου. Ωστόσο χθες ο παίκτης επόκειοτ να επισκεφτεί το γιατρό όμως οι πρώτες ενδείξεις δεν δείχνουν κάτι το σοβαρό. Η σημερινή προπόνηση λοιπόν με την οποία θα αρχίσει και η προετοιμασία για το επόμενο παιχνίδι με τον Αρχέλαο, ο έμπειρος προπονητής θα έχει την ευκαιρία να διαπιστώσει ιδίοις όμασι να διαπιστώσει σε τί κατάστ αση βρίσκεται ο Γιώργος Χατζόγλου.



Με τα εννέα τέρματα που πέτυχε, ο Δημήτρης Τζιμούρτος (φάση από τον αγώνα του πρώτου γύρου) οδήγησε τον Φίλιππο στη νίκη επί της Καλαμαριάς

Διαιτητές: Μπεμπέτσος, Μεϊμαρίδης

Δεκάλεπτα: 2-2, 4-7, 8-13, 11-18, 15-24, 20-27.

Απόλλων: Κυράκης, Ντάνιελσον 2, Βούινιτς, Μίλισιτς 3, Κέρσνιτς, Μανέτας 7, Τσικογιαννόπουλος, Γκέκας, Ναουμίδης, Κούτσουρης 1, Αναστασίου 3, Παπουτσής 4, Τοσκούνογλου, Γιακουμόπουλος.

Φίλιππος: Δέλλιος, Μπακιρτζής 1, Τζούφρας, Χαντζόγλου 1, Βακάλης 1, Μπαντής 2, Τζιμούρτος 9, Κ. Παπαδόπουλος, Ρηγανάς 5, Σουγγάρας 1, Γιούπης 2, Στ. Παπαδόπουλος 4, Τσακίρης 1, Λιακόπουλος.

Δηλώσεις Νίκου Μάντζου

Στις καθιερωμένες δηλώσεις του μετά το παιχνίδι ο τεχνικός του Φιλίππου Νίκος Μάντζος είπε: ***"Παίξαμε πολύ καλή άμυνα. Εφαρμόσαμε το 5-1, πάνω στον Γιουγκοσλάβο παίκτη του Απόλλωνα, Μίλινσιτς και σχεδόν τον εξουδετερώσαμε. Πήραμε μια διαφορά πέντε-έξι γκολ που στο β΄ ημίχρονο έφθασε και στα εννιά"***, ήταν το πρώτο σχόλιο του έμπειρου τεχνικού, ο οποίος συνεχίζοντας τόνισε: ***"Δεν μπορώ να πω ότι είμαι πολύ ευχαριστημένος από την επίθεση όπου κάναμε αρκετά λάθη. Πάντως πήραμε εύκολα τους δύο βαθμούς που χρειαζόμασταν. Στο τελευταίο δεκάλεπτο δώσαμε συμμετοχή και στους νεαρούς Παπαδόπουλο Κ., Τζούφρα και Λιακόπουλο"*** Όσον αφορά τη συνέχεια ο προπονητής του Φιλίππου δήλωσε χαρακτηριστικά: ***"Χρειαζόμαστε αρκετή δουλειά ακόμη. Τώρα θα αρχίσουμε την προετοιμασία για τους δύο δύσκολους εκτός έδρας αγώνες μας με τον Δούκα και τον Αθηναϊκό που πιστεύω ότι θα κρίνουν και το πρωτάθλημα"***.

Αθλητισμός

Γράφει ο
Γιώργος Μεταξάς
gmetaxas@laosver.gr

Η ταυτότητα της 14ης αγωνιστικής

Τα αποτελέσματα

Ιωνικός-Κορωπί	29-24
Απόλλων-**Φίλιππος**	20-27
Πανελλήνιος-ΒΑΟ	42-29
Κιλκίς-Γ.Σ. Ηλιούπολης	31-24
ΑΣΕ Δούκα-Αρχέλαος	42-21
Διομήδης-Αθηναϊκός	33-34

Βαθμολογία (σε 14 αγώνες)

1. Αθηναϊκός	24	417-313
2. **Φίλιππος**	**23**	401-325
3. Κιλκίς	21	419-370
4. Πανελλήνιος	21	384-325
5. Διομήδης	16	378-371
6. ΑΣΕ Δούκας	16	416-375
7. Ιωνικός	14	342-357
8. Γ.Σ. Ηλιούπολης	9	343-363
9. ΒΑΟ	9	385-424
10. Απόλλων	8	329-366
11. Γ.Σ. Κορωπίου	6	301-340
12. Αρχέλαος	2	315-447

Επόμενη αγωνιστική

Αθηναϊκός-Απόλλων
Ηλιούπολη-Ιωνικός
ΒΑΟ-Διομήδης
Φίλιππος-Αρχέλαος
Κορωπί-Πανελλήνιος
Κιλκίς-ΑΣΕ Δούκα (13/3)

Πρώτος σκόρερ ο Αλεξάντερ Μπλαγκόεβιτς

Ο 34χρονος Σέρβος της Ηλιούπολης Αλεξάντερ Μπλαγκόεβιτς διατηρήθηκε για μία ακόμη αγωνιστική στην κορυφή του πίνακα με τους πρώτους σκόρερ της Α1.

Παρά τα εννέα γκολ του απειλείται πλέον άμεσα από τον Νίκο Κοκώνη του ΒΑΟ που πέτυχε 13 τέρματα χθες στην Κυψέλη. Διψήφιο αριθμό τερμάτων είχε και ο Μπακαούκας, ο οποίος έγινε τρίτος παίκτης που... έκλεισε τα 100. Οι δώδεκα πρώτοι σκόρερ:

1. Μπλαγκόεβιτς Αλεξ. (Γ.Σ. Ηλιούπολης):	109
2. Κοτιώνης Νικ. (ΒΑΟ):	106
3. Μπακαούκας Χριστ. (Ιωνικός):	103
4. Ζιβούλοβιτς Σάσα (Δούκας):	95
5. Σαμαράς Νίκος (Πανελλήνιος):	94
6. Χαντάτ Μοχάμεν (Διομήδης):	89
7. Βούιμιτς Ράντοβαν (Απόλλων):	85
8. Γιάντσα Ντράγκαν (Γ.Σ. Κορωπίου):	85
9. Στάνκοβιτς Νέναντ (ΒΑΟ):	83
10. Σαμλίδης Παν. (Αρχέλαος):	82
11. Ρούντοβιτς Νοβ. (Δούκας):	82
12. **Τζιμούρτος Δημ. (Φίλιππος):**	81

Τι έκαναν οι "Ευρωπαίοι"



Συνήθεια, έγιναν πλέον οι καλές εμφανίσεις, που πραγματοποιούν οι Έλληνες αθλητές στα γήπεδα της Ευρωπής. Έτσι λοιπόν, η ομάδα του διεθνή αθλητή Γρηγόρη Σανίκη, Κρονάου Όστριγκεν που αγωνίζεται στην Α2 κατηγορία της Γερμανίας κέρδισε με 32-30 την Λοϊτερσχάουζ. Ο Έλληνας αθλητής πέτυχε οχτώ τέρματα, ήταν ο κορυφαίος της συνάντησης και χειροκροτήθηκε από τους φίθλους της ομάδας του.

Πάντως όπως όλα δείχνουν, την νέα αγωνιστική περίοδο, ο "Τζό", θα αγωνίζεται σε άλλη ομάδα καθώς μετά την εντυπωσιακή του απόδοση στο Παγκόσμιο Πρωτάθλημα της Τυνησίας έχει γίνει αποδέκτης πολλών προτάσεων.

Η Ελβετική ομάδα του Νίκου Κοκολοδημητράκη, Βίντερτουρ, κέρδισε την Στανς Τσέντραλσβάιτς με 33-30. Ο Έλληνας αθλητής πέτυχε πέντε γκολ.

Η ελβετική ομάδα των Καρυπίδη-Γκασνάκη, Σαφχάουζεν νίκησε την Σουρ με 30-26. Ο Καρυπίδης σκόραρε τρεις φορές και μία ο Γκασνάκης.

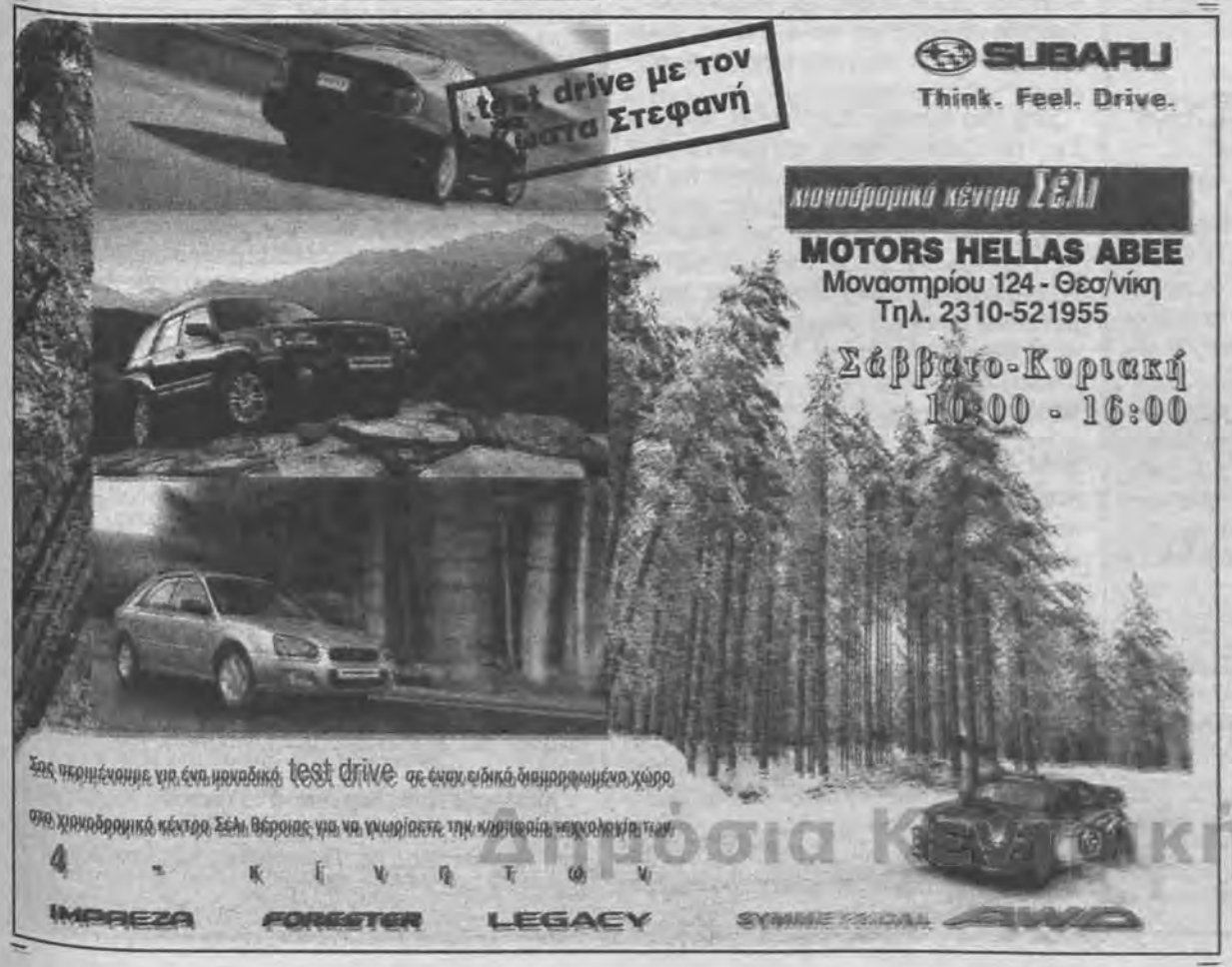



Δημόσια Κεντρική Βιβλιοθήκη Βέροιας

ΠΕΡΙΦΕΡΕΙΑΚΟ ΠΡΩΤΑΘΛΗΜΑ - ΠΕΡΙΦΕΡΕΙΑΚΟ ΠΡΩΤΑΘΛΗΜΑ - ΠΕΡΙΦΕΡΕΙΑΚΟ ΠΡΩΤΑΘΛΗΜΑ

Αθλητισμός

"Καθάρισε" ο Τεπετός

✓Η Ένωση Αποστόλου Παύλου 1-0 την Ακαδημία Ποδοσφαίρου Βέροιας στο γειτονικό ντέρμπι.

Γράφει ο Παύλος Τουτουντζίδης

Ένωση Αποστόλου Παύλου και Ακαδημία Ποδοσφαίρου Βέροιας έψαχναν το... τρίποντο για τους δικούς τους λόγους ο καθένας στο μεταξύ τους παιχνίδι. Ως εκ τούτου λοιπόν η ΕΑΠ που επιβλήθηκε με 1-0 των "κυανέρυθρων" της Βέροιας προχθές το απόγευμα στο στάδιο του Μακροχωρίου της έδωσε την χαρά και συνάμα την σιγουριά για την παραμονή στην κατηγορία, αφού με τους 32 βαθμούς που "μάζεψε" σταθεροποιήθηκε στην Πέμπτη θέση της κατάταξης. Σε αντίθεση με τους φιλοξενούμενους που παρέμειναν εγκλωβισμένοι στο γκρουπ των ομάδων που βρίσκονται κάτω από την διαχωριστική ζώνη και -όπως όλα δείχνουν- πολύ δύσκολα θα αποφύγουν το μοιραίο...



Οι παίκτες των δύο ομάδων μαζί με το διαιτητικό τρίο από την Θεσσαλονίκη ενώ ετοιμάζονται να κάνουν την επίσημη είσοδό τους στον αγωνιστικό χώρο



Τσακαλίδης και Λαμπριανίδης σε μια διεκδίκηση της μπάλας

Πρωταγωνιστής του Κυριακάτικου αγώνα ήταν ο δυνατός άνεμος που δυσκόλεψε σε σημαντικό βαθμό τις κινήσεις των παικτών ενώ οι δύο ομάδες σημειωτέον αγωνίστηκαν με αρκετές και σημαντικές ελλείψεις.

"Λευκή" ισοπαλία στο ημίχρονο

Στο πρώτο ημίχρονο πάντως το παιχνίδι δεν πρόσφερε τίποτα το αξιόλογο. Οι γηπεδούχοι που είχαν και ευνοϊκό τον αέρα προσπάθησαν με ανορθόδοξο τρόπο να βρεθούν στην αντίπαλη περιοχή. Αφού οι μακρινές μπαλιές που έφευγαν με στόχο τους ταχύτατους Τεπετό και Ποζιάδη δεν είχαν το ανάλογο αντίκρισμα, μια και τις περισσότερες φορές η μπάλα είτε κατέληγε στον τερματοφύλακα Χωλόπουλο είτε περνούσε άουτ. Παρ' όλα αυτά, οι γηπεδούχοι βρέθηκαν σε δύο περιπτώσεις κοντά στο γκολ. Την πρώτη στο 17΄ όταν ο Τάσος Τσακαλίδης εκτέλεσε το κόρνερ από τα δεξιά, ο Παγγούρας έστρωσε την μπάλα με το κεφάλι στον Χασιώτη και ο τελευταίος από πολύ κοντά προσπάθησε να προωθήσει την μπάλα στα δίχτυα. Την τελευταία στιγμή όμως παρεμβλήθηκε το πόδι αμυντικού και η μπάλα κατέληξε κόρνερ, το οποίο στη συνέχεια πέρασε ανεκμετάλλευτο. Και την δεύτερη φορά στο 25΄, όταν από ωραία μπαλιά του Απόσογλου, ο Τεπετός προσπάθησε να βρεθεί πιο κοντά στα καρέ και το σουτ που επιχείρησε αποκρούστηκε σε κόρνερ.

Στο ίδιο χρονικό διάστημα οι "μπέμπηδες" του Γιάννη Γιάννου προσπάθησαν με την σειρά τους να κάνουν αισθητή την παρουσία τους στην επίθεση. Όμως απέναντι στην απροσπέλαστη άμυνα του Μακροχωρίου, έδειξαν να αντιμετωπίζουν σημαντικό πρόβλημα στην τελική προσπάθεια. Έτσι η μοναδική αξιόλογη στιγμή καταγράφεται αυτή του 43ου λεπτού. Ο Βασίλης Αργυρόπουλος έβγαλε την βαθιά μπαλιά ο Πήχας προς στιγμήν εκμεταλλεύθηκε την αδράνεια της αμυντικής γραμμής της ΕΑΠ όμως στην συνέχεια και πριν γίνει πιο απειλητικός, τον πρόλαβε ο Γιώργος Αραμπατζής και αποσόβησε τον κίνδυνο που διαγράφονταν με αποτέλεσμα το τέλος του ημιχρόνου να βρει τις δύο ομάδες χωρίς τέρματα (0-0).

Το γκολ

Στην επανάληψη και πριν καν συμπληρωθούν τα πρώτα 15 δευτερόλεπτα, η ΕΑΠ βρέθηκε "οδηγός" στο σκορ. Ο Χασιώτης που επιτίθεται από τα αριστερά, τροφοδοτεί τον Ποζιάδη που διεισδύει στην περιοχή και την κατάλληλη στιγμή πασάρει στον Τεπετό. Ο τελευταίος με ωραία προσποίηση αποφεύγει έναν αντίπαλό του και με διαγώνιο σουτ στέλνει την μπάλα να καταλήξει στα δίχτυα του Χωλόπουλου. Το γκολ αυτό έδωσε την ευκαιρία στους γηπεδούχους και παρ' ότι είχαν αντίθετο τον αέρα να λειτουργήσουν καλύτερα στον αγωνιστικό χώρο και να αρχίσουν να γίνονται πιο απειλητικοί, χωρίς ωστόσο να καταφέρουν να φθάσουν στην επίτευξη ενός δεύτερου τέρματος.

Σπουδαία ευκαιρία για ισοφάριση η Ακαδημία στο 70΄

Από την πλευρά της, η ομάδα της Ακαδημίας που μη έχοντας άλλη επιλογή στο παιχνίδι κυνήγησε το γκολ της ισοφάρισης κυρίως στο τελευταίο δεκαπεντάλεπτο, τότε που είχε την κατοχή μπάλας και πίεσε περισσότερο. Έτσι αφού πρώτα στο 52΄ μια κεφαλιά του Φρέντι Πήχα δεν βρήκε τον στόχο της ύστερα από καλοχτυπημένο φάουλ του Τζιμογιάννη, στο 70΄ βρέθηκε κοντά στο γκολ. Ο Παπατζήκος που κέρδισε τις κόντρες, έβγαλε πάσα-τρύπα στον νεοεισελθέντα στο παιχνίδι Δημούλτση, ο οποίος από τα δεξιά βρέθηκε μόνος απέναντι στον Εμμανουηλίδη και το σουτ που έκανε αποκρούστηκε από τον πορτιέρο της ΕΑΠ σε κόρνερ.

Μ' αυτά και μ' αυτά φθάσαμε στο 85΄ όπου αυτήν τη φορά για λογαριασμό της Ένωσης ο Τεπετός κέρδισε το φάουλ λίγο πιο κάτω από το κέντρο. Και ενώ όλοι περίμεναν το σφύριγμα του διαιτητή, ο Τσακαλίδης τροφοδότησε γρήγορα τον Καραμελίδη που βρέθηκε σε δευτερόλεπτα απέναντι από τον Χωλόπουλο, το σουτ που έπιασε όμως πρόλαβε ο Πάλλας και έδιωξε σε κόρνερ εν μέσω διαμαρτυριών προς τον διαιτητή κ. Πετρίδη από πλευράς φιλοξενουμένων.

"Πολύ σημαντική νίκη"

"Το να κερδίζεις σε δεύτερο συνεχόμενο ντέρμπι δεν μπορεί παρά να αφήνει ικανοποίηση. Έτσι και εγώ είμαι ικανοποιημένος από αυτήν τη νίκη της οποίας το κέρδος είναι ότι με την βαθμολογική συγκομιδή που έχουμε τώρα μας δίνεται η δυνατότητα να μιλάμε ότι και φέτος ο στόχος της παραμονής της ομάδας στην κατηγορία είναι πολύ κοντά. Από δω και πέρα θα δώσουμε χρόνο συμμετοχής σε όλους τους παίκτες χωρίς όμως αυτό να σημαίνει ότι δεν θα διεκδικήσουμε τα θετικά αποτελέσματα προκειμένου η ομάδα να διατηρηθεί σε μία υψηλή θέση της βαθμολογίας". Τα λόγια του Λευτέρη Κελεσίδη αποτυπώνουν την σημασία που είχε αυτή η νίκη για τους "νερατζούρι" ενώ από την πλευρά του ο Γιάννης Γιάννου εμφανώς πικραμένος από το τελικό αποτέλεσμα είπε: "Σ' ένα ακόμη παιχνίδι σταθήκαμε άτυχοι, καθώς δίχως να απειληθεί ουσιαστικά η εστία μας, χάσαμε το παιχνίδι. Είμαι ευχαριστημένος από την απόδοση των παικτών μου, όχι όμως και από το αποτέλεσμα".

Οι καλύτεροι

Σπυριδωνίδης, Αραμπατζής, Τερζής και Τεπετός δικαιούνται τον τίτλο του διακριθέντα στο προχθεσινό παιχνίδι για την ΕΑΠ ενώ Αργυρόπουλος, Τζιμογιάννης, Λαμπριανίδης και Κατσαπελίδης ήταν οι παίκτες που ξεχώρισαν με την απόδοσή τους από πλευράς Ακαδημίας.

Η διαιτησία

Όσον αφορά την διαιτησία του Θεσσαλονικιού κ. Πετρίδη κυμάνθηκε σε καλά επίπεδα. Το μόνο απλώς που θα μπορούσε να του καταλογίσει κάποιος ήταν ότι δεν έδωσε κάποια φάουλ τα οποία προκάλεσαν διαμαρτυρίες εκατέρωθεν και κυρίως περισσότερες από την μεριά της Ακαδημίας. Με ορθές υποδείξεις οι κ.κ. Αγγελόπουλος και Αλεξιάδης του συνδέσμου Θεσ/νίκης.

Οι συνθέσεις των δύο ομάδων:

ΕΑΠ (Λ. Κελεσίδης): Εμμανουηλίδης, Κακαγιάννης, Χασιώτης, Σπυριδωνίδης, Τερζής, Αραμπατζής, Παγγούρας, Απόσογλου (71΄ Νεστορόπουλος), Τσακαλίδης, Τεπετός (88΄ Συλβιστόπουλος), Ποζιάδης (60΄ Καραμελίδης).

Ακαδημία Ποδ. Βέροιας (Γ. Γιάννου): Χωλόπουλος, Τζιμογιάννης, Λαμπριανίδης, Παπατζήκος, Αργυρόπουλος, Πάλλας, Χατζής, Πουρνάρας, Κατσαπελίδης, Πήχας (65΄ Δημούλτσης), Μαγγίζης.

Παραλειπόμενα από το ντέρμπι του Μακροχωρίου

✓ Μέσα από τον αγωνιστικό χώρο προτίμησε να παρακολουθήσει το β΄ μέρος της συνάντησης, ο πρόεδρος της ΕΠΣΜ κ. Γιώργος Καραμελίδης.

✓ Προβληματισμός και απογοήτευση, ήταν τα κυρίαρχα συναισθήματα που επικρατούσαν στην αποστολή της ομάδας της Ακαδημίας, αμέσως μετά το τέλος του αγώνα, αφού όλοι στις τάξεις της, προσδοκούσαν να πάρουν ένα καλό αποτέλεσμα από αυτό το παιχνίδι που θα αύξανε τις πιθανότητες για την εξασφάλιση της σωτηρίας.

✓ Αντίπαλος της πρώην ομάδας του για δεύτερη φορά φέτος αγωνίστηκε ο Ισαάκ Τεπετός, ο οποίος μάλιστα πετυχαίνοντας το μοναδικό γκολ της συνάντησης... "σκότωσε" τους "κυανέρυθρους" της Βέροιας στην κυριολεξία.

✓ Παρών στο παιχνίδι και ο πρόεδρος της Ακαδημίας κ. Μιχάλης Χαρισιάδης ο οποίος παρακολούθησε όρθιος και δίπλα από τον πάγκο της ομάδας του με ιδιαίτερη αγωνία την εξέλιξη της αναμέτρησης.

✓ Από κακό υπολογισμό που έγινε θεωρήθηκε ότι ο Τόλης Τερζής είχε συμπληρώσει 4 κίτρινες κάρτες ενώ είχε 3, οπότε ο έμπειρος αμυντικός αγωνίσθηκε κανονικά στο προχθεσινό παιχνίδι και μάλιστα ήταν από τους διακριθέντες παίκτες της ομάδας του.

✓ Τέσσερις κίτρινες κάρτες συμπλήρωσε ο Ισαάκ Τεπετός στο ντέρμπι με την Ακαδημία Βέροιας και μαζί με τον Στέλιο Τοσουνίδη που χρωστάει ακόμη μία αγωνιστική θα είναι αμφότεροι από τους σίγουρους απόντες στο προσεχές εκτός έδρας παιχνίδι με την Φλώρινα (1-1 το αποτέλεσμα στον αγώνα του πρώτου γύρου).

✓ Η Ακαδημία Βέροιας προκειμένου να πολλαπλασιάσει τις πιθανότητές της για να επιβιώσει στην κατηγορία έπρεπε να βγάλει το "διπλό" στον αγώνα της Κυριακής. Ωστόσο αυτό δεν έγινε και τη νίκη πήρε η ΕΑΠ, την οποία μάλιστα η Μακροχωρίτικη ομάδα αγνοούσε στο γήπεδό της από τις 30 Οκτωβρίου, τότε που είχε επικρατήσει σε βάρος της Νάουσας σ' ένα ακόμη φετινό τοπικό ντέρμπι.

Της γύρισε... την πλάτη!

Ο άγραφος, πλην όμως πολύ σκληρός, όπως έχει αποδειχθεί αμέτρητες φο-

Με την τύχη τους τα έχουν στη Νάουσα αφού παρά τη σωρεία χαμένων ευκαιριών οι "κυανόλευκοι" γνώρισαν την ήττα με πέναλτι "φάντασμα" στις καθυστερήσεις

ρές, νόμος του ποδοσφαίρου, αυτήν την φορά, βρήκε την εφαρμογή του με θύμα, την ομάδα της Νάουσας, η οποία παρά το γεγονός, ότι πραγματοποίησε μια από τις καλύτερες εκτός έδρας εμφανίσεις της, γνώρισε την ήττα, από τον Μακεδονικό στο Φούφα με τον πλέον, οδυνηρό τρόπο. Το πέναλτι - φάντασμα- με το οποίο οι γηπεδούχοι πήραν έτσι, ανέλπιστα τους τρεις βαθμούς της νίκης, σίγουρα δεν μπορεί, παρά να αφήσει πικρή γεύση στον Μιχάλη Αλεξιάδη και τους παίκτες του.



Ο Κώστας Μουρτζίλας

Ο αγώνας

Από την αρχή του παιχνιδιού, η Νάουσα κατάφερε να επιβάλει τον ρυθμό της, έχοντας, παρά τον κόντρα αέρα, την πρωτοβουλία των κινήσεων. Η πρώτη μάλιστα ευκαιρία, ανήκε στους "κυανόλευκους", όταν στο 35ο λεπτό, η βολίδα που εξαπέλυσε ο Μουρτζίλας, έπειτα από έξοχο συνδυασμό με τον Κωνσταντινίδη, βρήκε το κάθετο δοκάρι του Σακαρίδη ο οποίος απλώς, παρακολουθούσε τη φάση.

Ο μονόλογος της Νάουσας συνεχίστηκε και στα επόμενα λεπτά με αποτέλεσμα στο 40ο λεπτό με πρωταγωνιστή και πάλι τον Μουρτζίλα η Νάουσα έφτασε για δεύτερη φορά μία ανάσα από το γκολ, χωρίς ωστόσο να τα καταφέρει.

Ο έμπειρος μεσοαμυντικός λοιπόν είδε τον τερματοφύλακα των γηπεδούχων έξω από την εστία του επιχειρώντας να τον "κρεμάσει" όμως ο Σακαρίδης την ύστατη κυριολεκτικά στιγμή με τις άκρες των δακτύλων του απέκρουσε την μπάλα σε κόρνερ. Είναι χαρακτηριστικό πάντως πως σ' αυτό το πρώτο 45λεπτο ο Μακεδονικός δεν κατάφερε να φτάσει με αξιώσεις στη μεγάλη περιοχή του Κασαπίδη ο οποίος παρακολουθούσε το παιχνίδι ως ένας απλός θεατής.

Επανάληψη

Η εικόνα του β΄ ημιχρόνου ήταν ανάλογη καθώς οι "κυανόλευκοι" του Μιχάλη Αλεξιάδη συνέχισαν να έχουν την πλήρη υπεροχή των κινήσεων, κάτι που τους έδωσε το δικαίωμα να φτάσουν σε τρεις περιπτώσεις πολύ κοντά στο γκολ. Η αρχή έγινε στο 51ο λεπτό με πολύ δυνατό σουτ του Κωνσταντινίδη που δεν βρήκε στόχο ενώ δέκα περίπου λεπτά αργότερα ακόμη ένα καλό σουτ, αυτή τη φορά του Τρούπκου σταμάτησε στον τερματοφύλακα του Μακεδονικού.

Φτάσαμε λοιπόν στο 80ο λεπτό όταν ο Κώστας Μουρτζίλας, ο οποίος αποδείχτηκε μοιραίος για την ομάδα του, έχασε μία πολύ μεγάλη ευκαιρία, όταν έπειτα από φάουλ που εκτέλεσε ο Γρηγόρης Τρούπκος, ο δυναμικός παίκτης πραγματοποίησε εξ επαφής κεφαλιά η οποία ωστόσο πέρασε έξω από την εστία του Στεφανίδη.

Αφού λοιπόν η Νάουσα έχανε την μία ευκαιρία μετά την άλλη χωρίς να μπορέσει να εκμεταλλευθεί έστω και μία από αυτές, στις καθυστερήσεις του παιχνιδιού οι γηπεδούχοι πέτυχαν, ανέλπιστα το γκολ που εν τέλει τους έχρισε νικητές.

Στο τρίτο λεπτό των καθυστερήσεων ο διαιτητής της συνάντησης κ. Κοσφίτσας είδε χέρι στην προσπάθεια του Χατζιδάκη το οποίο δεν έγινε ποτέ, με αποτέλεσμα ο Καραγεωργίου να μην αφήσει την ευκαιρία να πάει χαμένη και έστω με αυτόν τον άδοξο για τη Νάουσα τρόπο να χαρίσει στην ομάδα του τους τρεις υπερπολύτιμους βαθμούς της νίκης.

Συμπερασματικά

Σίγουρα η ήττα στο Φούφα από τον Μακεδονικό δεν επιβραβεύει την αγωνιστική εικόνα που παρουσίασε η Νάουσα στο συγκεκριμένο παιχνίδι. Οι "κυανόλευκοι" πραγματοποίησαν πολύ καλή εμφάνιση είχαν τις ιδέες για να φτάσουν στη δημιουργία σημαντικών ευκαιριών όμως αυτό που τους έλειπε, ήταν το τελείωμα των φάσεων. Ένα στοιχείο που φαίνεται να λείπει από τη Νάουσα το τελευταίο διάστημα και σίγουρα έχει στερήσει τους "κυανόλευκους" αρκετούς βαθμούς.

Το σημαντικό πάντως είναι ότι παρά τα όποια αγωνιστικά προβλήματα που υπάρχουν λόγω των πολλών τραυματισμών η Νάουσα δείχνει τη διάθεση να παλεύει όλα τα παιχνίδια έστω και αν ορισμένες φορές το αποτέλεσμα δεν είναι το επιθυμητό.]

Τι είπε ο Μιχάλης Αλεξιάδης

"Ίσως το παιχνίδι μας αυτό να ήταν το καλύτερο εκτός έδρας, δυστυχώς δεν συνοδεύτηκε με θετικά αποτελέσματα, αφού δεχτήκαμε το γκολ στις καθυστερήσεις του αγώνα και μάλιστα με "πέτσινο" πέναλτι.

Πρέπει να συνεχίσουμε σ' αυτούς τους ρυθμούς και πιστεύω πως η προσπάθεια θα δικαιώσει τους παίκτες μου που πραγματικά μέσα στο παιχνίδι καταβάλουν κάθε δυνατή προσπάθεια.Δεν μπορεί η τύχη πάντα να μας έχει γυρισμένη πλάτη".

Συνθέσεις

Φούφας: Σακαρίδης, Στεφανίδης, Τοπάζης, Κατσογιαννόπουλος, Σιδηρόπουλος, Παπαδόπουλος (75΄ Νίκου), Φίτσιος, Καϊμάκου, Ίτσκος (65΄ Σαλασίδης), Καραγεωργίου, Σίσκος (80΄ Σίσκου).

Νάουσα: Κασαπίδης, Πετρακίδης (55΄ Κωστίδης), Αντωνίου, Θεοδώρου, Κ. Μουρτζίλας (88΄ Στεφανής), Χατζηδάκης, Κωνσταντινίδης, Τρούπκος, Μπαμπούνης, Βοτάρης (76΄ Τενεδιός), Ιγνατιάδης.

Δίκαιη νίκη

✓Η Αλεξάνδρεια 2-0 την Γαλατηνή



Εύκολο ήταν το προχθεσινό απόγευμα για την Αλεξάνδρεια, η οποία δεν δυσκολεύθηκε να κερδίσει εντός έδρας την Γαλατηνή με 2-0 και συνεχίζει να ακολουθεί κατά πόδας τον πρωτοπόρο Πιερικό.

Οι γηπεδούχοι ήταν καλύτερο και θα μπορούσαν να πετύχουν και άλλα τέρματα εάν οι επιθετικοί τους ήταν πιο προσεκτικοί. Και τα δύο γκολ της Αλεξάνδρειας σημείωσε ο... συνήθης ύποπτος Τσάλμας.

Το φιλμ του αγώνα

10΄ Ο Δεληζήσης μέσα από την μεγάλη περιοχή της Αλεξάνδρειας πιάνει το σουτ με την μπάλα να περνά πάνω από τα δοκάρια του Κυριάκου Καρασαββίδη.

13΄ Ο Γιουρόπουλος από τα αριστερά εκτελεσί το φάουλ, ο Τσάλμας στην αντίπαλη περιοχή θα πιάσει την γυριστή κεφαλιά, αλλά η μπάλα θα περάσει ελάχιστα άουτ από το αριστερό κάθετο δοκάρι του Χατζή.

24΄ Ο Άρης Τσάκαλος από αριστερά εκτελεί το φάουλ και η μπάλα περνάει λίγο πάνω από τα δοκάρια του Χατζή.

33΄ Ο Γιουρόπουλος από τα αριστερά κλέβει την μπάλα και βγάζει την σέντρα για τον Τσάλμα που υπό πίεση θα πιάσει την κεφαλιά και θα στείλει την μπάλα πάνω από τα δοκάρια.

35΄ Γυριστό σουτ μέσα από την αντίπαλη περιοχή του Γιάννη Τσάλμα θα μπλοκάρει ο Χατζής.

40΄ Ο Τσάλμας θα πιάσει ανάποδο ψαλίδι μέσα στην αντίπαλη περιοχή και ο Χατζής με εκτίναξη θα διώξει σε κόρνερ.

44΄ Ο Τσάκαλος εκτελεί το φάουλ από τα αριστερά και ο Χατζής δεν θα συγκρατήσει την μπάλα και ο ξεμαρκάριστος Κώστας Χαλβατζής από κοντά θα στείλει την μπάλα πάνω από τα δοκάρια.

61΄ Ο Γιουρόπουλος από τα αριστερά θα κάνει το δυνατό σουτ, ο Χατζής θα αποκρούσει και ο Γιάννης Τσάλμας στην επιστροφή της μπάλας θα πιάσει την κεφαλιά και θα γράψει το 1-0.

70΄ Ο Ιωαννίδης για τους φιλοξενούμενους θα πιάσει το δυνατό σουτ και ο Καρασαββίδης με τα πόδια θα αποκρούσει σωτήρια.

75΄ Ο Τσάλμας θα διεκδικήσει την μπάλα στην αντίπαλη περιοχή και με δυνατό σουτ θα σημειώσει το δεύτερο προσωπικό του γκολ, κλείνοντας το σκορ στο 2-0/

Χωρίς προβλήματα η διαιτησία του κ. Κεμεντσετσίδη και των βοηθών του κ.κ. Τσελεκίδη και τριανταφυλλίδη του συνδέσμου Κιλκίς."

Συνθέσεις

Αλεξάνδρεια: Καρασαββίδης, Αναστασόπουλος, Πέϊκος, φραγκάκης, Χαλβατζής (80΄ Παπαδόπουλος), Π. Πολυζόπουλος, Τσάκαλος (68΄ Καρυπίδης), Πιπιλιάρης, Τσάλμας (82΄ Τσαλικίδης), Γιουρόπουλος, Παπαδιάς.

Γαλατινή: Χατζής, Δεληζήσης, Καραγεώργης, Βότσης, Τσαναξίδης, Μέτσιος (74΄ Τιτόπουλος), Γρηγοριάδης, Τσάμος, Καραμιχάλης, Ιωαννίδης (85΄ Ταφαρλής), Καραγιαννίδης (88΄ Γκαργκάλας).

Γράφουν οι:
Παύλος Τουτουντζίδης
Γιώργος Μεταξάς

Το ταχυδρομείο του ΛΑΟΥ



Όσοι έχετε άποψη και επιθυμείτε να τη μοιραστείτε. Όσοι θέλετε να διαμορφώσετε τη καθημερινότητα της ειδησεογραφίας.

Όσοι ενδιαφέρεστε να πάρετε μέρος σε μια δημόσια συζήτηση για σειρά αθλητικών θεμάτων, ΤΩΡΑ έχετε την ευκαιρία έκφρασης.

Στη νέα αθλητική στήλη με τίτλο "Το ταχυδρομείο του ΛΑΟΥ". Σε περιληπτικό κείμενο περίπου 40-50 λέξεων μπορείτε να στέλνετε τη γνώμη σας με FAX στο 23310-66979 ή e-mail laosver@otenet.gr Απαραίτητες προϋποθέσεις προς δημοσίευση οι γνωστές: να μην είναι υβριστικά σχόλια και βέβαια το ονοματεπώνυμο του αποστολέα που θα είναι στη διάθεση της εφημερίδας.

Στείλτε λοιπόν την άποψή σας και μοιραστείτε τη με τους αναγνώστες του ΛΑΟΥ. Θέμα προς... συζήτηση:

"Μπορεί η ΒΕΡΟΙΑ την άνοδο; Ποια ματς θεωρείτε ως κλειδιά για την επίτευξη του στόχου της;"

Η ταυτότητα της 22ης αγωνιστικής

Τα αποτελέσματα

Α.Ε. Αλεξάνδρειας-Γαλατινή	2-0
Μακεδονικός Φούφα-Φ.Α.Σ. Νάουσα	1-0
Α.Ο. Κάστωρ-Βατανιακός Κατ.	1-3
Ένωση Απ. Παύλου-Ακαδ. Ποδ. Βέροιας	1-0
Αιγινιακός-Εθνικός Κατ.	2-1
Άρης Καρπερού-Π.Α.Σ. Φλώρινας	2-4
Πιερικός-Τιτάν Σερβίων	4-0
Ρεπό: Α.Ε. Κοζάνης	

Η Βαθμολογία

	ΑΓ.	Β.
1. Πιερικός	21	55
2. Α.Ε. Αλεξάνδρειας	21	54
3. Εθνικός Κατ.	21	34
4. Βατανιακός Κατ.	21	34
5. Ένωση Απ. Παύλου	19	32
6. Α.Ε. Κοζάνης	20	28
7. Φ.Α.Σ. Νάουσα	20	27
8. Μακεδονικός Φούφα	20	26
9. Άρης Καρπερού	19	23
10. Α.Ο. Κάστωρ	21	22
11. Π.Α.Σ. Φλώρινας	20	21
12. Γαλατινή	19	20
13. Τιτάν Σερβίων	21	19
14. Ακαδ. Ποδ. Βέροιας	20	16
15. Αιγινιακός	21	9

Η επόμενη αγωνιστική
(13/2/05 - 4 μ.μ.)

Γαλατινή-Φ.Α.Σ. Νάουσα	(2-2)
Βατανιακός Κατ.-Α.Ε. Αλεξάνδρειας	(0-1)
Ακαδ. Ποδ. Βέροιας-Μακεδονικός Φούφα	(0-0)
Εθνικός Κατ.-Α.Ο. Κάστωρ	(0-0)
Π.Α.Σ. Φλώρινας-Ένωση Απ. Παύλου	(1-1)
Τιτάν Σερβίων-Αιγινιακός	(1-0)
Α.Ε. Κοζάνης-Άρης Καρπερού	(0-2)
Ρεπό Πιερικός	

-Εκκρεμεί η αναμέτρηση της Γαλατινής με την ΕΑΠ ενώ σε παρένθεση τα αποτελέσματα των αγώνων στον α΄ γύρο.

Οι σκόρερς

12 γκολ: Τσαλμάς (Αλεξάνδρεια), Ζηνόβιος (ΑΕ Κοζάνης), Καλαμπάκας (Πιερικός)
9 γκολ: Προβατίδης (Πιερικός)
8 γκολ: Κυβελίδης (Πιερικός), Ταρασιάδης (Πιερικός)
7 γκολ: Καραγεωργίου (Μακεδονικός Φ.), Γιστουρίδης (Βατανιακός), Γιουρόπουλος (Αλεξάνδρεια).

Κεντρική Βιβλιοθήκη Βέροιας

• ΕΠΣ ΗΜΑΘΙΑΣ Α΄ ΚΑΤΗΓΟΡΙΑ • ΕΠΣ ΗΜΑΘΙΑΣ Α΄ ΚΑΤΗΓΟΡΙΑ • ΕΠΣ ΗΜΑΘΙΑΣ

αθλητισμός

Δεν χαμογέλασε κανείς

Τρίκαλα και Νεόκαστρο αναδείχθηκαν ισόπαλοι χωρίς τέρματα (0-0) στο μεγάλο ντέρμπι της 21ης αγωνιστικής και...

έδωσαν παράταση στην αγωνία για την κατάκτηση του φετινού τίτλου του πρωταθλήματος

Γράφει ο : Παύλος Τουτουντζίδης

Οι ανοιχτοί λογαριασμοί που άφησαν Μ. Αλέξανδρος Τρικάλων και Αχιλλέας Νεοκάστρου στον α΄ γύρο δεν κατέστη δυνατόν να...ξεκαθαρίσουν ούτε και στο δεύτερο μισό του πρωταθλήματος αφού οι δύο μονομάχοι του τίτλου στην Σαββατιάτικη μεταξύ τους αναμέτρηση έμειναν στον "στείρο" 0-0.

Οπότε το τοπίο στην κορυφή του βαθμολογικού Έβερεστ παρέμεινε το ίδιο με τον Μ. Αλέξανδρο Τρικάλων να την απολαμβάνει και τον Αχιλλέα Νεοκάστρου να έπεται σε απόσταση μόλις δύο βαθμών και ενώ απομένουν άλλες 9 αγωνιστικές για το φινάλε...

Στον αγώνα του Σαββάτου που διεξήχθη στο γήπεδο του Πλατάνου, η μπάλα δεν έκανε το χατίρι κανενός και η πίτα μοιράστηκε στη μέση. Το ντέρμπι των ντέρμπι, η "μητέρα των μαχών" όπως χαρακτηρίστηκε η συνάντηση των Τρικάλων με το Νεόκαστρο τα είχε όλα εκτός από γκολ. Δύναμη, πάθος, ένταση, αγωνιστικότητα, όμως σε καμμιά περίπτωση δεν εκτράπηκε από τα όρια του...

Ως απλοί παρατηρητές πάντως όσοι βρέθηκαν πριν από τρία 24ωρα στο γήπεδο του Πλατάνου δεν διαφωνούν με την τελική μοιρασιά, σ΄ ένα παιχνίδι που είχε μέτριο θέαμα και ελάχιστες ουσιαστικές φάσεις μπροστά στις δύο εστίες.

Έτσι το 0-0 που σφράγισε τις προσπάθειες των δύο ομάδων είναι ένα αποτέλεσμα που εξυπηρετεί περισσότερο τα Τρίκαλα μια και εξακολουθούν να προπορεύονται στο πρωτάθλημα με "αέρα" δύο πόντων από τον Σαββατιάτικο αντίπαλο τους, όσο κι αν βέβαια χάθηκε η μεγάλη ευκαιρία για τους "πράσινους" του Στέφανου Στόϊκα να...τελειώσουν από τώρα την υπόθεση της κατάκτησης του φετινού τίτλου. Όσο για τους Νεοκαστρινούς το 0-0 σε καμιά περίπτωση δεν μπορεί να εκληφθεί ως επιτυχία από την στιγμή που τώρα η επιδίωξη τους να βρεθούν στο πρώτο σκαλί θα εξαρτηθεί από τα πόδια άλλων...

Χαμένες ...προσδοκίες

Στο καθαρά αγωνιστικό μέρος της συνάντησης οι παίκτες του Βασίλη Ιωάννου ήταν αυτοί που στο πρώτο μέρος και μέχρι το 22΄πατούσαν καλύτερα στον αγωνιστικό χώρο και βρέθηκαν κοντά στο γκολ. Έτσι στο 10΄ένα σουτ του Αντώνη Σαρηγιαννίδη λίγο έξω από την μεγάλη περιοχή έφυγε πάνω από τα δοκάρια ενώ στο 17΄ο Παπάζογλου από καλή θέση σούταρε αλλά ο Μανέας έδιωξε την μπάλα με τα πόδια. Στο 21΄για ελάχιστα εκατοστά ο Κληματζάκης δεν μπόρεσε να κάνει την προβολή από κοντά με αποτέλεσμα να χαθεί μία σημαντική ευκαιρία ακόμη για γκολ.



Στην συνέχεια τα Τρίκαλα ισορρόπησαν το παιχνίδι, και δημιούργησαν με την σειρά τους τρεις καλές ευκαιρίες. Όταν στο 30΄ο Νίκος Κούτσιας δεν μπόρεσε από πολύ κοντά να πιάσει την κεφαλιά σε σέντρα του Πολυζόπουλου ενώ το ίδιο επαναλήφθηκε και στο 35΄με πρωταγωνιστές τους ίδιους παίκτες. Στο 37΄ σέντρα - σουτ του Ιτσιόπουλου η μπάλα πήρε μία περίεργη τροχιά και κατέληξε άουτ.

Έπεσε ο ρυθμός στην επανάληψη

Στο ξεκίνημα της επανάληψης, οι - τυπικά - γηπεδούχοι Τρικαλινοί παίκτες ξεκίνησαν πιο ζωντανά στο παιχνίδι και με επιδίωξη να φθάσουν σ΄ ένα γρήγορο γκολ. Επί ματαίω όμως, αφού στο 50΄και σ΄ ένα μακρινό σουτ του Ιτσιόπουλου η μπάλα πέρασε ελάχιστα άουτ, ενώ στο 67΄στην πιο αξιόλογη ευκαιρία ο Κουτσαντάς εξ επαφής μπλόκαρε την μπάλα στην κεφαλιά του Πολυζόπουλου.



Κατάμεστο το γήπεδο του Πλατάνου όπου πάνω από 1500 φίλαθλοι, παρακολούθησαν το ντέρμπι

Από το σημείο εκείνο και μετά, οι παίκτες των δύο ομάδων κυριευμένοι από το άγχος της νίκης περιορίστηκαν περισσότερο σε προσωπικές μονομαχίες στο κέντρο και διαφυλάττοντας τα νώτα τους πάνω απ΄όλα για να μην δεχθούν γκολ. Αυτό είχε ως αποτέλεσμα να πέσει ο ρυθμός του αγώνα και το 0-0 να επικρατήσει στο τέλος.

Οι διακριθέντες

Κρουστάλης Β., Κορυτσαίος, Κούτσιας Ν. και Κρουστάλης Αθ. Καλύτεροι από πλευράς Μ. Αλεξάνδρου Τρικάλων, ενώ Παπανώτας, Κουτσόπουλος, Σαρηγιαννίδης και Τσάκαλος οι παίκτες που φάνηκαν από το Νεόκαστρο.

Η διαιτησία

Όσον αφορά την διαιτησία του Αντώνη Μάστορα άγγιξε το τέλειο. Ο Βεροιώτης διαιτητής παρακολούθησε από κοντά όλες τις φάσεις και είχε ακριβοδίκαια σφυρίγματα, όπως και άξιους συμπαραστάτες τους βοηθούς του κ.κ. Σπύρο Κωτσιαντή και Παναγιώτη Παπαδόπουλο.

Οι συνθέσεις των δύο ομάδων:

Τρίκαλα(Στέφαν Στόϊκα): Μανέας, Κρουστάλης Β., Κούτσιας Γ., Κορυτσαίος, Ιτσιόπουλος, Κούτσιας Ν., Ομπινα, Πολυζόπουλος, Χατζόπουλος (78΄Καλιάγρας) Μεταλλίδης, Κρουστάλης Αθ.

Νεόκαστρο (Βασίλης Ιωάννου): Κουτσαντάς, Παπανώτας, Ακρίβος, Κουτσόπουλος, Χατζηθεοδώρου Ν., Σαρηγιαννίδης (71΄Χατζηθεοδώρου Αλ.) Τσάκαλος, Τόλιος, Νιώπας, Κληματζάκης, Παπάζογλου (88΄Καραγιώργος).

Το Γ΄ημίχρονο του αγώνα Τρικάλων - Νεοκάστρου

*Μεγάλες στιγμές έζησε το περασμένο Σάββατο το απόγευμα το γήπεδο του Πλατάνου, μια και οι θεατές που παρακολούθησαν το πιο σημαντικό παιχνίδι της 21ης αγωνιστικής του πρωταθλήματος υπολογίζονται στους 1500 περίπου.

*Αρκετές παρουσίες είχαμε στο παιχνίδι από πλευράς τοπικών αρχών. Παραβρέθηκαν οι Δήμαρχοι Πλατέος και Μελίκης κ.κ. Φώτης Δημητριάδης και Κώστας Καρέλης, ο υποψήφιος βουλευτής και νομαρχιακός σύμβουλος κ.Γιώργος Παγκάκος (ο οποίος έκανε χρέη γιατρού στον αγώνα) οι Αντιδήμαρχοι Πλατέος κ.κ. Κιρκιλιανίδης και Χρυσόμαλος, ο Δημοτικός Σύμβουλος κ. Μπάμπης Καραμουρατίδης, ο διοικητής Πυροσβεστικής Υπηρεσίας Αλεξάνδρειας κ. Ντόβας η πρόεδρος του τοπικού Συμβουλίου Τρικάλων κ. Κυτούδη Αντωνία καθώς και ο πρόεδρος της Αλεξάνδρειας κ. Μάκης Ιορδανόπουλος. Όλοι τους μάλιστα παρακολούθησαν το παιχνίδι μέσα από τον αγωνιστικό χώρο και καθήμενοι ανάμεσα στους πάγκους των δύο ομάδων στον πρόχειρο χώρο που δημιουργήθηκε για τους επισήμους.



Οι Δήμαρχοι Πλατέος και Μελίκης κ.κ. Δημητριάδης και Καρέλης λίγο πριν την έναρξη του αγώνα

*Ως γηπεδούχοι οι Τρικαλινοί φίλαθλοι κάλυψαν με την παρουσία τους, όλο το κομμάτι της κερκίδας ενώ οι του Νεοκάστρου πήραν θέση ακριβώς απέναντι, ανάβοντας και φωτιά σε κάποια στιγμή.

*Από ένα τόσο σημαντικό παιχνίδι δεν θα μπορούσε να λείψει και ο προπονητής της Αλεξάνδρειας Τάκης Παπαδόπουλος που έλκει την καταγωγή του από τα Τρίκαλα.

*Καταχειροκροτήθηκε ο Μπάμπης Χατζόπουλος από τους Τρικαλινούς φιλάθλους όταν στο 78΄έδωσε την θέση του, στον Καλιάγρα.

*Δεν ήταν μόνο οι φίλαθλοι των δύο ομάδων που έδωσαν δυναμικό παρών στο παιχνίδι, αλλά και πολλοί ουδέτεροι από περιοχές του Νομού, κυρίως προπονητές, ποδοσφαιριστές και παράγοντες ομάδων.

*Από τον πάγκο των Τρικάλων παρακολούθησε τον αγώνα ο Σάκης Παγγούρας ο οποίος πριν την έλευση του Στέφανου Στόϊκα στον σύλλογο των "πρασίνων" είχε την τεχνική καθοδήγηση της ομάδας.

*Με μπουκάλια και αυγά υποδέχθηκαν οι φίλαθλοι των Τρικάλων την αποστολή του Αχιλλέα Νεοκάστρου κατά την προσέλευση της στο γήπεδο, ενώ καθ΄όλη την διάρκεια του αγώνα εκτόξευαν εμφιαλωμένα μπουκάλια με νερό και κροτίδες προς το μέρος του πάγκου τα οποία είχαν κυρίως στόχο τον προπονητή Βασίλη Ιωάννου, με αποτέλεσμα οι φιλοξενούμενοι να εκφράζουν τις διαμαρτυρίες τους προς τον 4ο διαιτητή κ. Τάσο Χριστοδούλου και προς τον παρατηρητή κ. Παπαδίνα.

*Αρκετά εκδηλωτικοί οι φίλαθλοι των δύο ομάδων κατά την διάρκεια του αγώνα ενώ σε κάποιες στιγμές αντάλλαξαν μεταξύ τους και... "θερμά λόγια"...

*Ένα κασκόλ της ομάδας του, κρατούσε στα χέρια του ο Στέφαν Στόϊκα στο μεγαλύτερο μέρος του αγώνα ενώ σε κάποια στιγμή το έδεσε στην μέση του!

*Με την συνδρομή 20 ιδιωτικών αστυνομικών που προέρχονταν από την TSIFLIDIS SECURITY η ομάδα των Τρικάλων ως γηπεδούχος φρόντισε για την τάξη στο γήπεδο.

*Διακοπή του αγώνα υπήρξε στο 31΄, όταν ο ρέφερι κ. Μάστορας αρνήθηκε να δώσει ένα φάουλ στον Ομπινα λίγα μέτρα έξω από την μεγάλη περιοχή του Νεοκάστρου. Αυτό είχε ως αποτέλεσμα, να...εισβάλουν μέσα στον αγωνιστικό χώρο οι Μόσχος Κυτούδης και Σωτηράκης οι οποίοι εξέφρασαν σε έντονο ύφος τις διαμαρτυρίες τους προς τον Βεροιώτη διαιτητή. Με την καταλυτική παρέμβαση του προέδρου του Μ. Αλεξάνδρου Τρικάλων κ. Κριτόγλου αλλά και άλλων πιο ψύχραιμων αποκαταστάθηκε η τάξη στον αγωνιστικό χώρο ενώ ο Αντώνης Μάστορας απευθυνόμενος προς τους...εισβολείς είπε: "Ένα τόσο ωραίο παιχνίδι και πάτε να το χαλάσετε" ζητώντας ταυτόχρονα την αποβολή τους υπό τις αποδοκιμασίες των Τρικαλινών φιλάθλων.

Π.Τ.

Κάθε πέρσι και καλύτερα

Σχολιάζει ο Δ. Β. Σαζακλίδης

Στις αρχές της δεκαετίας και του νέου αιώνα γίναμε μάρτυρες μιας φιλόδοξης προσπάθειας. Η διοργανώτρια αρχή των επαγγελματικών πρωταθλημάτων ποδοσφαίρου, διαπιστώνοντας την σταθερή υποχώρηση τόσο στην ποιότητα του θεάματος, όσο και τη ραγδαία μείωση των θεατών, επιχείρησε την αναβάθμιση.

Ποιος μπορεί να ξεχάσει τη διαβόητη αναδιάρθρωση, μεγάλο θύμα της οποίας έπεσε η ΒΕΡΟΙΑ, σε περίοδο μάλιστα που μεσουρανούσε η γνωστή σε όλους "παράγκα". Ωστόσο παρά το γενικευμένο κλίμα αναξιοπιστίας που σημείωνε τις υψηλότερες τιμές, ξεκίνησε η σταδιακή μείωση των ομάδων Α' Εθνικής, κατά τα πρότυπα της Σκοτίας. Ενός δηλαδή πρωταθλήματος που ολοένα και περισσότερο μοιάζει με το δικό μας. Όπως στη χώρα των "τσιγκούνηδων" οι τίτλοι μοιράζονται μεταξύ της Σέλτικ και της Ρέινζερς, έτσι και στην Ελλάδα οι τρεις μεγάλοι του κέντρου μονοπωλούν τα πρωτεία. Το εγχείρημα έμεινε στη μέση, γιατί όπως ήταν αναμενόμενο οι ιθύνοντες ενέδωσαν στις πρώτες πιέσεις που δέχθηκαν. Έστω κι έτσι όμως σήμερα βλέπουμε το πόσο ανάγκη είχε κι έχει το Ελληνικό ποδόσφαιρο από τέτοιες παρεμβάσεις. Στον Ελλαδικό χώρο σημειώνονται σοβαρές ανακατατάξεις που επηρεάζουν πιο σοβαρά από ποτέ τον βασιλιά των σπορ. Η Αθήνα έγινε πλέον η μισή Ελλάδα. Η περιφέρεια έχασε πληθυσμό, οικονομική ισχύ και αδυνατεί να συντηρήσει τις "επαρχιακές" παραδοσιακές δυνάμεις. Στη συμπρωτεύουσα χρόνια τώρα ψάχνουν Σαλονικιό "στρατηγικό επενδυτή". Ιστορικές ομάδες όπως ο Πανιώνιος κι η Παναχαϊκή αναβαπτίζονται. Βάζουν τη γνωστή διαφημιστική ετικέτα "ΝΕΟ" και πορεύονται, προκειμένου να μην διαλυθούν. Διοίκηση και τεχνική ηγεσία στη Λάρισα, της πρώτης και μοναδικής "χωριατοπούλας" πρωταθλήτριας, προέκυψαν από μετάθεση των προσώπων που άφησαν τον Ηλυσιακό. Και ξέρετε ποιό είναι το εντυπωσιακό; Έστω και κουτσουρεμένη η αναδιάρθρωση φέρνει αποτελέσματα, τουλάχιστον στον τομέα του ανταγωνισμού. Τα τελευταία χρόνια υπάρχει μεγάλο βαθμολογικό ενδιαφέρον σε κορυφή και ουρά, και στα τρία επαγγελματικά πρωταθλήματα. Τα περισσότερα κρίνονται στις τελευταίες αγωνιστικές, ορισμένα κυριολεκτικά πάνω στο νήμα. Το θέαμα όμως, τα καλά παιχνίδια μετρούνται στα δάχτυλα του ενός χεριού. Γι' αυτό και οι φίλαθλοι του καναπέ πολλαπλασιάζονται, προφανώς γιατί κουράστηκαν να παρακολουθούν μια κούρσα στατιστικής και αριθμών. Για κάποιους νόημα και σημασία έχει πρωτίστως ποιος θα συγκεντρώσει περισσότερους βαθμούς, για να πάρει τίτλο ή για να σωθεί. Έλα όμως που ο φίλαθλος κόσμος απομακρύνεται με γοργό βήμα από αυτή τη λογική! Πληρώνει και θέλει να δει μια ενέργεια της προκοπής στο γήπεδο. Πληρώνει και θέλει να βλέπει καλές διαιτησίες. Πληρώνει και σε τελική ανάλυση θέλει ν' αποζημιωθεί. Τα αποτελέσματα των αγώνων μπορεί να τα μάθει κι από το σπίτι! Ίσως δεν είναι τυχαίο και το γεγονός πως οι φυλλάδες έπαψαν να εκθειάζουν την απόδοση παικτών ή ομάδων στα πρωτοσέλιδά τους. Ιδιαίτερη βαρύτητα δίνεται στη σημασία του αποτελέσματος και βέβαια στις όποιες κακές διαιτησίες. Ίσως τέλος να μην είναι τυχαίο ότι πολύ δύσκολα βρίσκεις στην Ελλάδα αθλητική εφημερίδα, καθώς όλες στοιχίζονται πίσω από ομάδες και γίνονται η κατά κάποιο τρόπο επίσημη φωνή της εξέδρας. Ενδιαφέρονται να πουλήσουν και λιγότερο να ενημερώσουν. Γι' αυτό "απολαύστε" φέτος τα τεκταινόμενα, όσο αυτό είναι εφικτό. Του χρόνου τα πράγματα θα είναι χειρότερα...

• ΕΠΣ ΗΜΑΘΙΑΣ Α΄ ΚΑΤΗΓΟΡΙΑ • ΕΠΣ ΗΜΑΘΙΑΣ Α΄ ΚΑΤΗΓΟΡΙΑ • ΕΠΣ ΗΜΑΘΙΑΣ

Τρίκαλα και Νεόκαστρο έμειναν στο 0-0

Κι ενώ η αντίστροφη μέτρηση για την λήξη του πρωταθλήματος έχει ξεκινήσει η υπόθεση της κατάκτησης του φετινού τίτλου στο πρωτάθλημα δεν ξεκαθάρισε ούτε στην 21η αγωνιστική αφού Τρίκαλα και Νεόκαστρο που "συγκρούστηκαν" μεταξύ τους αναδείχθηκαν ισόπαλοι με 0-0 αφήνοντας αναλοίωτο το τοπίο στις υψηλόβαθμες θέσεις της βαθμολογίας (βλέπε αναλυτικό ρεπορτάζ) για το παιχνίδι αυτό σε άλλη σελίδα).

Την ίδια στιγμή και σ΄ένα αδιάφορο παιχνίδι η ΑΕΠ επιβλήθηκε με 1-0 του ΠΑΟΚ Αλεξάνδρειας ενώ στην ουρά συνεχίζεται το..σήριαλ με τις ομάδες που παλεύουν για την παραμονή τους στην κατηγορά. Βέβαια το σκηνικό όσον αφορά τις ομάδες που βρίσκονται κάτω από την διαχωριστική γραμμή δεν άλλαξε, μια και η Δόξα Νάουσας αναδείχθηκε ισόπαλη με 1-1 των Λευκαδίων ενώ η ομάδα της Νικομήδειας γνώρισε την ήττα στα Καβάσιλα (1-0) που με αυτόν τον τρόπο πήραν και την ρεβάνς της ήττας τους στον αγώνα του πρώτου γύρου και ελπίζουν βάσιμα στην εξασφάλιση της σωτηρίας τους.. Από κει και μετά η Κουλούρα επανήλθε στις νίκες, επικρατώντας με σκορ 4-2 των Μονοσπίτων που αντιμετωπίζουν έντονα το φάσμα του υποβιβασμού ενώ ο Εθνικός Κλειδίου συνεχίζοντας την ανοδική του πορεία επιβλήθηκε 3-1 της Αγίας Βαρβάρας. Τέλος άνετη και σημαντικής βαθμολογικής σημασίας νίκη πέτυχε η Μελίκη επί του Πλατάνου με σκορ 3-0 όπου και απομακρύνθηκε από την...διακεκαυμένη ζώνη.

Η εικόνα των ομάδων

Στη Ραχιά...οι "μπέμπηδες" των Στέφανου Γαϊτάνου και Γιώργου Μαραγγού πρόσθεσαν μία ακόμη νίκη στο ενεργητικό τους, καθώς επιβλήθηκαν με 1-0 του ΠΑΟΚ Αλεξάνδρειας που παρουσιάστηκε επίσης με αρκετούς νεαρούς παίκτες. Μετά από ένα πρώτο ημίχρονο που δεν είχε να παρουσιάσει τίποτα το αξιόλογο, στην επανάληψη οι δύο ομάδες κινήθηκαν σε καλά επίπεδα απόδοσης, με τους "κιτρινομπλέ" να παίρνουν την νίκη χάρις σ΄ένα γκολ που πέτυχε ο Μπουτάρης στο 63΄.

Διαιτητής: Γιάννης Τσανίδης.

Επόπτες: Κουκουτάρας - Κολεσίδης

ΑΕΠ: Λαζαρίδης, ΚΟυκούλης, Αθανασιάδης, Μότσος, Ασλάνογλου(46΄Σαββίδης), Γιάννου, Μαραγγός, Αργυρίου (46΄Τρέβλας), Μπρέγκου, Μπουτάρης, Αραπέλης (80΄Λαζαρασβίλι).

ΠΑΟΚ: Θεοδώρου, Κίτσας Χρ., Κίτσας Γ., Μπουκλάς (73΄Πατατούκας), Κίτσας Γ., Βασιλόπουλος, Μίχας, Κίτσας Παρ., Κίτσας Χρ., Τόλιος, Κίτσας.

Στο Κλειδί... ο τοπικός Εθνικός και ο Αγροτικός Αστέρας Αγίας Βαρβάρας απέδωσαν καλό ποδόσφαιρο μια και οι δύο ομάδες δεν είχαν βαθμολογικό άγχος και την νίκη τέλος του αγώνα πήραν οι "κυανόλευκοι" του Βασίλη Βαμβακίδη επικρατώντας με σκορ 3-1 και συνάμα σιγουρεύοντας την παραμονή τους στην κατηγορία.

Οι γηπεδούχοι ευτύχησαν να ανοίξουν στο σκορ στο 35΄με τον Αμπροικίδη για να διπλασιάσουν τα τέρματα τους στο 55΄με τον Καϊμακαμίδη και να πετύχουν το 3-0 στο 70΄με τον Στάθη Κεϊσίδη. Η ομάδα της Αγίας Βαρβάρας κατάφερε να μειώσει σε 3-1 με τον Βασιλειάδη στο 88΄που ήταν και το τελικό αποτέλεσμα της συνάντησης.

Διαιτητής: Καρυπίδης

Επόπτες: Πισσάς - Γεωργόπουλος

Κλειδί: Χατζηρης Α. (88΄Καταφυγιώτης), Ιασωνίδης, Περηφανόπουλος Θεοδ., Περηφανόπουλος Θ., Τσακίρης Κ., Καϊμακαμίδης (80΄Καλυβιώτης), Παρασχόπουλος, Πρίντζιος (60΄Σχοινόπουλος), Αμπροικίδης, Κεϊσίδης.

Αγ.Βαρβάρα: Οβεζίκογλου, Γιάννος (46΄Αγγελόπουλος), Πολυζόπουλος, Δεδίνης (46΄Βασιλειάδης), Κουκλανιώτης, Σπανός, Καμπάς, Μπούφι, Σπανός Θ., Τσάνι, Λαζαρίδης (71΄Συμπεθέρης). Στην Νάουσα... η τοπική Δόξα δεν κατέστη δυνατόν να πάρει την νίκη απέναντι στα Λευκάδια και οι δύο ομάδες στο τέλος εξήλθαν ισόπαλες με σκορ 1-1. Οι γηπεδούχοι προσπάθησαν να πετύχουν το γρήγορο γκολ, έχοντας στο ενεργητικό τους δύο καλές ευκαιρίες, όμως οι φιλοξενούμενοι ήταν αυτοί που μπήκαν μπροστά στο σκορ με δράστη τον Β. Καρασαρίδη ύστερα όμως από λάθος υπόδειξη του επόπτη Φούκη όπως υποστήριξαν οι Ναουσαίοι. Οι "ασπρόμαυροι" κυνήγησαν το γκολ της ισοφάρισης και το πέτυχαν στο 70΄με τον Καρασαρίδη Δ. (αδελφό του σκόρερ των Λευκαδίων) δίνοντας νέο ενδιαφέρον στο παιχνίδι. Ωστόσο το αποτέλεσμα δεν άλλαξε στο τέλος αν και οι γηπεδούχοι θα μπορούσαν να είχαν πάρει την πολυπόθητη νίκη αν στο 80΄, ο Δ.Καρασαρίδης κατάφερε να σταθεί, εύστοχος στο σουτ που έκανε και πέρασε τελικά ελάχιστα άουτ.

Διαιτητής:Σωτηριάδης

Επόπτες: Χατζόπουλος - Φούκη.

Δόξα Ν.: Ανθρακεύς Ι., Ανθρακεύς Χρ. (73΄Καραθάνας), Καραθάνος, Γίδαρης, Γιατζιτζόπουλος, Στογιάννης, Μίσκος, Σιταρίδης (46΄Καρασαρίδης), Βρούφτσης, Ανθρακεύς Γ.

Λευκάδια: Αμανατίδης Α., Αμανατίδης Κ., Γεώργης, Μισαηλίδης Αμανατίδης Κ., Γκότσης (60 Ορδουλίδης), Θεοδωρίδης, Τσάλμας, Καρασαρίδης, Βύζας, Γίδαρης.

Στην Κουλούρα....ο Δήμος Καρασαββίδης και η παρέα του υποχρέωσαν σε ήττα τα Μονόσπιτα, επικρατώντας με το αγγλικό σκορ 4-2. Γηπεδούχοι και φιλοξενούμενοι έπαιξαν ανοικτό ποδόσφαιρο, πράγμα που είχε ως αποτέλεσμα να δημιουργηθούν πολλές ευκαιρίες εκατέρωθεν και κύρια μπροστά στην εστία των Μονοσπίτων, όπου έτσι δόθηκε η δυνατότητα να επιτευχθούν 6 γκολ στο παιχνίδι. Η ομάδα της Κουλούρας βρέθηκε μπροστά στο σκορ στο 10΄με γκολ που σημείωσε ο Δήμος Καρασαββίδης ενώ στην συνέχεια ανέλαβε δράση ο Σάββας Ιωσηφίδης που πέτυχε δύο γκολ στο 43΄και 58΄ανεβάζοντας τον δείκτη του σκορ σε 3-0. Το 4-0 έκανε ο Τσανασίδης ενώ οι φιλοξενούμενο μείωσαν σε 4-2 χάρις στα γκολ που πέτυχαν οι Γκίλτσης στο 35΄και Παπαρέντης στο 82΄. Ακόμη αξίζει να αναφερθεί ότι η ομάδα της Κουλούρας είχε και ένα δοκάρι στο 25΄με τον Αργυρόπουλο.

Διαιτητής: Κότσυβας

Επόπτες: Τσιούπρος - Τρέβλας

Κουλούρα: Στάικο, Κωτίδης, Καφές, Αργυρόπουλος, Πολυζόπουλος(75΄Λιακόπουλος), Τσανασίδης, Καρασαββίδης Δ., Ιωσηφίδης, Καρασαββίδης Χρ. (70΄Νουρής Κ. - 87΄Ευαγγελόπουλος), Αρβανιτίδης, Ιατρόπουλος.

Μονόσπιτα: Λιλιόπουλος, Λιάπης, Γιανναράκης, Τρούπκος, Τραψιώκης, Λουμπουρδής Π., Λιάπης (66΄Δεβετζίδης), Κουρογεωργάκης (17΄Αλεξανδράκης), Λουμπουρδής Γ., Γκιλτσης, Παπαρέντης.

Στη Μελίκη... ο Δημήτρης Χριστοφορίδης και ο Σίμος ντύθηκαν...εκτελεστές και μετά τρία γκολ που πέτυχαν δύο ο πρώτος στο 50΄και 85΄και ένα ο δεύτερος στο 65΄έδωσαν τη νίκη στην ομάδα τους με αντίπαλο τον Μακεδονικό Πλατάνου. Βέβαια το συγκρότημα της Μελίκης θα μπορούσε να πετύχει κι άλλα τέρματα μια και έχασε σωρεία ευκαιριών, αποκορύφωμα των οποίων ήταν το δοκάρι που είχε ο Σίμος.

Διαιτητής: Παζαρτζικλής

Επόπτες: Μανουσαρίδης - Βρέσκας.

Μελίκη: Λύχνας, Καρέλης, Ντάμτσιος, Τέγος, Χριστοφορίδης, Καραγκιοζόπουλος, Χριστοδουλόπουλος (46΄Σαρόγλου), Μαγαλιός (73΄Νατσούρας), Κατάγκας, Σίμος, Βενιόπουλος Π. (46΄Καραντενίδης).

Πλάτανος: Βασιλείου, Τζήφκας, Βασιλούδης, Ραντεμάζι, Ρακόπουλος, Τσιτσιλαράς (71΄Μπούρας), Γερακιώτης, Μπενίσκος, Τρυφίδης, Σαμαράς, Αριαντόπουλος.

Στα Καβάσιλα...ο αγώνας ανάμεσα στην τοπική ΑΕΚ του Σάββα Αβετίδη και την Νικομήδεια κρίθηκε από ένα γκολ που πέτυχε στο 24΄ο πολύ καλός Τσολαρίδης χαρίζοντας το τρίποντο της νίκης στους γηπεδούχους οι οποίοι κρατούν "ζωντανές" τις ελπίδες για παραμονή στην κατηγορία, όχι όμως και οι φιλοξενούμενοι που έχουν περιέλθει σε πολύ δύσκολη θέση στην κατάταξη.

Οι δύο αντίπαλοι στον αγώνα του Σαββάτου είχαν από ένα ημίχρονο, οι γηπεδούχοι στο πρώτο μέρος όπου πέτυχαν και το μοναδικό γκολ της συνάντησης οι δε φιλοξενούμενοι στο β΄μέρος έχοντας την υπεροχή την οποία όμως δεν κατέστη δυνατόν να αξιοποιήσουν κατάλληλα.Αξίζει να αναφερθεί ότι και οι δύο ομάδες εξέφρασαν παράπονα για την διαιτησία του κ. Καπετάνου ο οποιος μάλιστα να υποδείξει την εσχάτη των ποινών από μία φορά σε κάθε ομάδα. **Διαιτητής:** Καπετάνος

Επόπτες: Μπουκουβάλας - Γιοβανόπουλος

Καβάσιλα: Πιπιλίδης, Χαλκιάς, Χουδαβερδόγλου, Διτσόλας, Πλιάτσικα (45΄Νικολαΐδης - Τσιρέλης), Διάλλας, Ψαλίδας (70΄Γουλσουσίδης), Θεοδωρόπουλος, Τσολαρίδης, Κίτσας, Τοπαλίδης. **Νικομήδεια:** Σιδηρόπουλος Α., Κολίτσης, Ορφανίδης, Σταφυλίδης Απ., Τσανακτσίδης (80΄Κλαδας), Κυγιντίδης, Σιδηρόπουλος Αν., Τόσκας, Παπαδόπουλος Ηλ, Πασχαλίδης Χαραλαμπίδης), Σταφυλίδης Δ.

Γράφει ο: Παύλος Τουτουντζίδης

Η ταυτότητα της 21ης αγωνιστικής

ΑΕΠ Βέρ. - ΠΑΟΚ Αλεξ.	1-0
Μελίκη - Μακεδονικός Πλ.	3-0
Καβάσιλα - Νικομήδεια	1-0
Τρίκαλα - Νεόκαστρο	0-0
Δόξα Ν. - Λευκάδια	1-1
Κλειδί - Αγία Βαρβάρα	3-1
Κουλούρα - Μονόσπιτα	4-2
Κοπανός - Διαβατός	2-0 (α.α)

Η βαθμολογία (σε 21 αγώνες)

ΟΜΑΔΕΣ	ΒΑΘΜΟΙ	ΓΚΟΛ
1.Τρίκαλα	54	37-10
2.Νεόκαστρο	52	48-13
3.ΑΕΠ Βέρ.	43	43-17
4.Κλειδί	34	32-30
5.Αγ. Βαρβάρα	32	43-17
6.Λευκάδια	32	35-33
7.ΠΑΟΚ Αλ.	30	29-35
8.Κουλούρα	30	32-35
9.Μελίκη	28	30-24
10.Πλάτανος	28	32-38
11.Κοπανός	25	27-32
12.Καβάσιλα	24	20-29
13.Μονόσπιτα	21	22-42
14.Δόξα Ν.	19	22-46
15.Νικομήδεια	16	21-39
16.Διαβατός	3	12-41

Η επόμενη αγωνιστική (12/3/05 - 3.30μ.μ.)

ΠΑΟΚ Αλεξ. - Διαβατός	(3-1)
Μονόσπιτα - Δόξα Ν.	(1-2)
Αγ. Βαρβάρα - Τρίκαλα	(0-1)
Λευκάδια - Καβάσιλα	(1-4)
Νεόκαστρο - Μελίκη	(1-0)
Πλάτανος - ΑΕΠ Βέρ.	(0-0)
Νικομήδεια - Κοπανός	(1-4)
Κλειδί - Κουλούρα	(1-2)

Ο Διαβατός έχει αποβληθεί από το πρωτάθλημα ενώ σε παρένθεση τα αποτελέσματα των αγώνων στον α΄γύρο.

Οι "κανονιέρηδες" της κατηγορίας

19 γκολ: Σπανός Θωμ (Βαρβ.)

12 γκολ: Μπουτάρης ΑΕΠ

11 γκολ: Παπάζογλου (Νεοκ.), Παπανώτας (Νεόκαστρο), Πολυζόπουλος (Τρίκαλα), Ιωσηφίδης (Κουλούρα), Αμπροικίδης (Κλειδί), Καρασαρίδης (Λευκάδια)

10 γκολ: Πρίντζιος (Κλειδί), Μπρέγκου (ΑΕΠ), Χριστοφορίδης (Μελίκη)

Β΄κατηγορία - 21η αγωνιστική

Α΄όμιλος
Τα αποτελέσματα

Καψόχωρα - Συκιά	0-0
Ασώματα - Παλατίτσια	0-0
Πρόδρομος - Αγκαθιά	3-0
Ακαδημία 2000 - Πρασινάδα	3-0
Νησέλι - Νησί	2-0 (α.α.)
Βεργίνα - Σκυλίτσα	5-0
Ξεχασμένη - Κυδωνιά	2-0
Νεοχώρι - Παλαιοχώρι	2-3

ΟΜΑΔΕΣ	ΒΑΘΜΟΙ	ΓΚΟΛ
1.Παλατίτσια	53	52-16
2.Καψόχωρα	48	42-11
3.Βεργίνα	47	46-12
4.Συκιά	42	47-25
5.Αγκαθιά	40	43-26
6.Πρόδρομος	37	42-28
7.Ακαδημία 2000	33	33-27
8.Κυδωνιά	27	44-38
9.Ασώματα	25	37-42
10.Παλαιοχώρι	23	25-48
11.Νησέλι	23	20-28
12.Ξεχασμένη	23	21-36
13.Σκυλίτσι	22	36-58
14.Πρασινάδα	22	27-43
15.Νεοχώρι	6	18-56
16.Νησί	-	-

Η επόμενη αγωνιστική

Ασώματα - Καψόχωρα	(1-2)
Συκιά - Πρόδρομος	(2-3)
Παλατίτσια - Ακαδημία 2000	(1-0)
Αγκαθιά - Νησέλι	(4-1)
Πρασινάδα - Βεργίνα	(0-3)
Νησί - Ξεχασμένη	(2-2)
Σκυλίτσι - Νεοχώρι	(4-0)
Παλαιοχώρι - Κυδωνιά	(2-2)

Β΄όμιλος
Τα αποτελέσματα

Ταγαροχώρι - Ζερβοχώρι	3-5
ΓΑΣ Κοπανού - Πατρίδα	4-0
Λυκογιάννη- Επισκοπή	3-1
Σφηκιά - Αχιλλέας Ν.	1-5
Ακαδημία Απ. Π. - Μακεδόνας Β.	0-2
Βέρμιο - Ριζώματα	1-2
Αρχάγγελος - Μαρίνα	1-5
Ολυμ/κός Ν. - Τριπόταμος	1-3

ΟΜΑΔΕΣ	ΒΑΘΜΟΙ	ΓΚΟΛ
1.Ριζώματα	53	66-14
2.Αχιλλέας Ν.	51	60-20
3.Επισκοπή	49	67-34
4.ΓΑΣ Κοπανού	37	53-32
5.Ζερβοχώρι	35	47-38
6.Τριπόταμος	35	53-31
7.Μακεδόνας Β.	33	49-44
8.Αρχάγγελος	29	32-30
9.Λυκογιάννη	28	41-41
10.Βέρμιο Β.	25	35-38
11.Ακαδημία Απ. Π.	24	29-38
12.Ολυμπιακός Ν.	22	40-66
13.Μαρίνα	16	31-50
14.Πατρίδα	12	14-41
15.Σφηκιά	12	31-67
16.Ταγαροχώρι	9	27-77

Η επόμενη αγωνιστική
Κυριακή 13/3 ώρα 10.30

ΓΑΣ Κοπανού - Ταγαροχώρι	(4-0)
Ζερβοχώρι - Λυκογιάννη	(2-2)
Πατρίδα - Σφηκιά	(1-0)
Επισκοπή - Ακαδημία Απ/ Π.	(4-3)
Αχιλλέας Ν. - Βέρμιο Β.	(3-0)
Μακεδόνας Β. - Αρχάγγελος	(1-3)
Ριζώματα - Ολυμπιακός Ν.	(1-2)
Τριπόταμος - Μαρίνα	(1-1)

Δημοσιογραφική Βιβλιοθήκη Βέροιας

Αθλητισμός

Γράφει ο:
Π.Τουτουντζίδης
Σ.Οικονομόπουλος

ΜΠΑΣΚΕΤ ΓΕΘΝΙΚΗ

(Ξανα)πέρασαν μόνα στην κορυφή τα Τρίκαλα 2000

Την μοναξιά της κορυφής απολαμβάνουν τα Τρίκαλα 2000 μετά την νίκη τους στο ντέρμπι με την Γουμένισα και σε συνδυασμό με την ήττα του Αχιλλέα Τριανδρίας από τον Αρχέλαο Κατερίνης.

Το τελευταίο αυτό αποτέλεσμα έδωσε την ευκαιρία στη Καστοριά να επιστρέψει στη δεύτερη θέση μετά την νίκη της επί των Τιτάνων Παλαμά. Ο Ολυμπιακός Βόλου κερδίζοντας εύκολα τον ΑΟΚ Βέροιας μπήκε στην πρώτη τετράδα και ελπίζει... Ο Αίαντας Ευόσμου ήταν ο νικητής του ντέρμπι με τον Φίλιππο Βέροιας ενώ στη μάχη για την παραμονή η Νίκη Βόλου πήρε του δύο βαθμούς από την ΑΕΛ η οποία κατέθεσε ένσταση. Συγκεκριμένα δηλώνουν πως ένα λεπτό πριν το τέλος του τρίτου δεκαλέπτου και ενώ το σκορ ήταν 38-40 ο Μηλιώνης υπέπεσε σε αντιαθλητικό φάουλ στον Λάππα. Τις βολές όμως τις εκτέλεσε ο Κυλεριώτης και οι Λαρισαίοι διαμαρτύρονται για την αλλαγή αυτή. Ο 21ος αιώνας συνεχίζει να παλεύει πέτυχε την δεύτερη συνεχόμενη νίκη επί του Αιγινιακού και αύξησε της ελάχιστες ελπίδες του για παραμονή.

Αναλυτικά τα αποτελέσματα έχουν ως εξής:

Αρχέλαος - Αχιλλέας Τρ. 73-68
Τρίκαλα 2000-Γουμένισσα 80-64
Νίκη Βόλου - ΑΕΛ 61-53
Αίας Ευόσμου - Φίλιππος Βέροιας . 87-69
Καστοριά - Τιτάνες Παλαμά 95-89
ΑΟΚ Βέροιας - Ολυμπιακός Β. ...74-113
21ος αιώνας - Αιγινιακός 69-66

Η βαθμολογία (σε 19 αγώνες)

1.Τρίκαλα 2000	15-4	34
2.Καστοριά	14-5	33
3.Αχιλλέας Τρ.	14-5	33
4.Ολυμπιακός Β.	13-6	32
5.Γουμένισσα	12-7	31
6.Αίας Ευόσμου	11-8	30
7.Αρχέλας Κατ.	11-8	30
8.Φίλιππος Β.	9-10	28
9.Αιγινιακός	8-11	27
10.Νίκη Βόλου	7-12	26
11.ΑΕΛ	7-12	26
12.Τιτάνες Παλ.	6-13	25
13.21ος αιώνας	5-14	24
14.ΑΟΚ Βέροιας	1-18	20

Η επόμενη αγωνιστική (20η)

Αιγινιακός - Καστοριά
Αχιλλέας Τριαν. - ΑΟΚ Βέροιας
Γουμένισσα - Αρχέλαος Κατ.
Φίλιππος Βέρ. - Νίκη Βόλου
ΑΕΛ - Τρίκαλα 2000
Τιτάνες Παλ. - Αίας Ευόσμου

Δεν τα κατάφερε ο Φίλιππος

Ηττήθηκε στον Εύοσμο από τον Αίαντα (87-69)

Ο Φίλιππος Βέροιας πάλαιψε με όλες τις δυνάμεις του μέχρι το 30΄προκειμένου να πάρει την νίκη εκτός έδρας απέναντι στον Αίαντα Ευόσμου, ο οποίος όμως κατάφερε στο τέλος να επικρατήσει με 87-69.



Ο τραυματισμός του Τσακαλαϊδη και το φόρτωμα των ψηλών με φάουλ και τα σφυρίγματα των διαιτητών ήταν οι παράγοντες που διαμόρφωσαν την ήττα του Φιλίππου στον Εύοσμο από τον Αίαντα

Οι "ερυθρόλευκοι" που μέχρι και την Τρίτη περίοδο ήταν μέσα στο πνεύμα του παιχνιδιού φέρνοντας σε δύσκολη θέση μάλιστα τον αντίπαλο τους, είχαν την ατυχία να τραυματισθεί ο Τάσος Τσακαλαϊδης και σε σχέση με το ότι οι ψηλοί είχαν φορτωθεί με φάουλ δεν μπόρεσαν να δώσουν συνέχεια στο τέταρτο δεκάλεπτο της πολύ καλής παρουσίας που είχαν νωρίτερα και να γνωρίσουν την ήττα.

Κοντά σ'όλα αυτά να μνημονεύσουμε την απαράδεκτη διαιτησία των κ.κ. Μανασή και Παπαγεωργίου οι οποίοι έχασαν τον έλεγχο του παιχνιδιού και με τα σφυρίγματα τους κατεδίκασαν τον Φίλιππο σε ήττα.

Δεκάλεπτα: 26-18, 43-38, 60-58, 87-69

Αίας Ευόσμου (Μύθου): Καρδομάτης 17 (2), Κατεμλιάδης 3 (1), Νικάκης 20, Παπαπέτρου 8, Χατζηβρέτας 11(3), Καραμάνης 2, Γιούδας 14 (3), Σαμουρέλης 12, Χατζόγλου.

Φίλιππος (Γκίμας - Μπλατσιώτης): Τσοτσόκος, Βίλλας 9 (1), Τυριακίδης, Τζωρτζίδης, Παντσής, Ιωσηφίδης, 13 (1), Τσακίρης 22, Γεωργόπουλος 2, Τσακαλαΐδης 7, Χατζηκυριακίδης 16

ΕΚΑΣΚΕΜ Α΄ΑΝΔΡΩΝ

Πάντα πρώτος ο ΓΑΣ Μελίκης

Με νίκες των πρωτοπόρων συνεχίσθηκε το πρωτάθλημα της Α΄ανδρών προχθές με αποτέλεσμα το σκηνικό να παραμείνει αναλοίωτο σ'ότι αφορά τις ομάδες που κατέχουν τις τέσσερις πρώτες θέσεις στον βαθμολογικό πίνακα.

Συνοπτικά τα αποτελέσματα των αγώνων της 19ης αγωνιστικής έχουν ως εξής:

Κολινδρός - ΓΑΣ Αλεξ. 69-70
Πολύκαστρο - ΓΑΣ Μελίκης 0-20 α.α.
Αετός Κιλκίς - Πιερικός 37-72
Βατανιακός - Αξιούπολη .....δ.δ.
Φ.Ο. Αριδαίας - Γιαννιτσά ...75-55
Αερωπός Εδ. - Δόξα Επ. Ν. . 83-37

Η βαθμολογία (σε 19 αγώνες)

1.ΓΑΣ Μελίκης	35
2.Φ.Ο. Αριδαίας	34
3.Αερωπός Εδ.	33
4.Πιερικός	33
5.ΓΑΣ Αλεξ.	32
6.Γιαννιτσά	31
7.Αετός Κιλκίς	29
8.Κολινδρός	28
9.Βατανιακός	24
10.Αξιούπολη	22
11.Δόξα Επ. Ν.	19
12.Πολύκαστρο	2

ΣΗΜ: Οι Μακεδόνες Πολυκάστρου έχουν αποχωρήσει από το πρωτάθλημα. Ο Βατανιακός και ο Αλέξανδρος Αξιούπολης έχουν έναν αγώνα λιγότερο.

Η επόμενη αγωνιστική (20η)

ΓΑΣ Μελίκης - Φ.Ο. Αριδαίας (72-92)
ΓΑΣ Αλεξ/δρειας - Βατανιακός (58-63)
Γιαννιτσά - Κολινδρός ....(79-69)
Αξιούπολη - Αερωπός .... (47-79)
Δόξα Επις. - Αετός Κιλκίς . (52-79)
Ρεπό: Πιερικός

*Σε παρένθεση τα αποτελέσματα των αγώνων στον α΄γύρο

Φυσιολογικός περίπατος

ΑΟΚ Βέροιας - Ολυμπιακός Βόλου 74-113

Με δεδομένη την διαφορά δυναμικότητας των δύο ομάδων και το ότι οι "βυσσινί" είχαν να αντιμετωπίσουν και τις απουσίες των Κυβρακίδη και Παπαδόπουλο η αναμέτρηση με τον Ολυμπιακό Βόλου προχθές το απόγευμα στο "Δ.Βικέλας" είχε κριθεί από πολύ πιο πριν...



Την ήττα με 113-74 γνώρισε ο ΑΟΚ Βέροιας προχθές στο "Δημήτριος Βικέλας" από τον Ολυμπιακό Βόλου

Ο Ολυμπιακός Βόλου λοιπόν δίχως να...ζορισθεί καθόλου επιβλήθηκε με το εντυπωσιακό 113-74 του ΑΟΚ σ'ένα παιχνίδι που και οι δύο ομάδες το ευχαριστήθηκαν παίζοντας εντελώς ελεύθερο μπάσκετ και προσφέροντας καλό θέαμα στους θεατές στην κερκίδα.

Διαιτητές: Σικαλίδης - Βασιλειάδης

Δεκάλεπτα: 13-29, 29-56, 46-48, 74-113

ΑΟΚ Βέροιας (Γεωργιάδης Μ.): Κανελλίδης 18(1), Μπουρδάνος 24 (2), Στογιάννης 10, Τσικερδάνος 9(1), Γκανάς 9 (1), Γιαννόπουλος 4, Τσαχουρίδης Θ., Κουγιουμτζίδης, Αλεξανδρίδης Αλκ.

Ολυμπιακός Βόλου (Βλιώρας): Καραγιώργος Θ. 9 (1), Βλάχος 7 (1), Γεροδήμος 6, Γεωργίου 4, Τσώλης 23 (2), Γλυκόπουλος 29 (1), Μουτράν 20, Καραγιώργος Γ. 12 (2)

Το πρόγραμμα του Φάϊναλ φορ του κυπέλλου ανδρών

Το ερχόμενο Σαββατοκύριακο πρόκειται να λάβει χώρα η πραγματοποίηση του Φάϊναλ φορ ανδρών της ΕΚΑΣΚΕΜ οι αγώνες του οποίου θα διεξαχθούν στο "Δημήτριος Βικέλας" ενώ οι ομάδες που έχουν προκριθεί είναι: ΓΑΣ Μελίκης, Αετός Κιλκίς, Φ.Ο. Αριδαίας και Πιερικός.

Το πρόγραμμα των αγώνων έχει ως εξής:

Σάββατο 12/03/05

Α΄Ημιτελικός
16.00 Δ.Βικέλας : ΓΑΣ Μελίκης - ΠΑΣ Αετός Κιλκίς

Β΄Ημιτελικός
18.00 Δ.Βικέλας: Φ.Ο. Αριδαίας - ΣΦΚ Πιερικός Κατεριν.

Κυριακή 13/03/05

Μικρός τελικός:
16.00 Δ.Βικέλας: Ηττήμενοι Α΄- Β΄Ημιτελικού

Τελικός
18.00 Δ.Βικέλας: Νικητές Α΄- Β΄Ημιτελικού

ΧΑΝΤΜΠΟΛ Α2 ΓΥΝΑΙΚΩΝ

Η απαράδεκτη διαιτησία υποχρέωσε τον Φίλιππο σε ήττα στη Δράμα

Έχασε ο Φίλιππος εκτός έδρας, από τον ΓΣ Δράμας με 26-33 ημ. 8-17. Είχε όμως την ατυχία να συναντήσει στον αγωνιστικό χώρο, 2 παράγοντες που τον υποχρέωσαν να φύγει ηττημένος, από την Δράμα.

Η πολύ καλή και φιλόδοξη ομάδα του ΓΣ Δράμας, αλλά και 2 διαιτητές που έκαναν από την αρχή του αγώνα τα πάντα, για να χαρίσουν την νίκη, στις γηπεδούχες.

Τα ονοματάκια τους, Ουζούνης και Μπέτμαν

Δύο διαιτητές που φαίνεται ότι έχουν κόμπλεξ με το όνομα "Φίλιππος". Δεν εξηγείται αλλιώς, αυτά που σφύριζαν στο γήπεδο.

Οι παίκτριες του ΓΣ Δράμας, εκμεταλευόμενες αυτή την υποστήριξη από τους διαιτητές, πήραν από την αρχή την πρωτοπορία στο σκορ και δεν την έχασαν σε κανένα σημείο του αγώνα. Μάλιστα η διαφορά έφθασε μερικές φορές και στα 9 τέρματα. Από τον Φίλιππος ξεχώρισε ιδιαίτερα η νεαρή Λογδανίδου, που παραβίασε την εστία του ΓΣ Δράμας 16 φορές, κάνοντας ρεκόρ τερμάτων σ'ένα αγώνα.

Καλή ήταν επίσης και η Τάνια Καραφουλίδου, που σιγά - σιγά αρχίζει να βρίσκει τον καλό εαυτό της, μετά τον τραυματισμό της. Προσπάθησαν όμως και οι άλλες νεαρές παίκτριες του Φιλίππου, αλλά συνάντησαν, όπως προείπαμε την εχθρική διαιτησία, που δεν τις επέτρεψε να δείξουν την πραγματική τους αξία.

Για την διαιτησία των Ουζούνη και Μπέτμαν, τα είπαμε.

Τα 10λεπτα ήταν: 7-5, 11-6, 17-8, 21-13, 28-20, 33-26(τελικό)

Φίλιππος (Τριανταφυλλίδου Κική)

Καλλιγά Κ, Τσαχουρίδου Μ., Περηφανοπούλου Θ. 1, Καραφουλίδου Σ. 2, Λογδανίδου Μ. 16, Σερασίδου Ελ. 2, Καραφουλίδου Ταν. 4, Ευθυμιάδου Αθ. 1, Πουλιοπούλου Κ., Τζεναλίδου Μ., Μπουσμαλή Κ.

ΧΑΝΤΜΠΟΛ Α1 ΓΥΝΑΙΚΩΝ

Η ταυτότητα της 12ης αγωνιστικής

Μ.Αλέξανδρος Γιαν. - Αναγέννηση Αρτ. 23-50
Μακεδονικός - Αθηναϊκός 24-27
Παναθλητικός - Ελπίδες Δράμ. 22-19
Ο.Φ.Ν. Ιωνίας - Άρης Νικ. 27-23
ΑΣΕ Ορμή Π. - Ποσειδών Βέρ. 10-0 α.α.

Βαθμολογία

1.Αναγέννηση	24
2.ΑΣΕ Ορμή	22
3.Παναθλητικός	18
4.Ελπίδες Δρ.	14
5.Αθηναϊκός	14
6.Ο.Φ.Ν. Ιωνίας	12
7.Μ.Αλέξανδρος	8
8.Μακεδονικός	5
9.Άρης Νικ.	3
10.Ποσειδώνας	9

ΣΗΜ: Ο Ποσειδώνας Βέροιας έχει αποχωρήσει από το πρωτάθλημα.

Η επόμενη αγωνιστική
Αναγέννηση - ΑΣΕ Ορμή (33-29)
Μ.Αλέξανδρος - Παναθλητικός (12-35)
Αθηναϊκός - Ελπίδες (24-24)
Άρης Νικ. - Μακεδονικός (31-31)
Ρεπό: Ο.Φ.Ν. Ιωνίας

ΣΗΜ: Σε παρένθεση τα αποτελέσματα του α΄γύρου.

Η ταυτότητα της 9ης αγωνιστικής

2ος όμιλος

ΓΣ Δράμας - Φίλιππος 33-26
Αρίων Πτολ. - Άρης Θες. 20-25
ΑΕΠ Ξάνθης - Φιλώτας Φλώρ. 24-17
Εθνικός Κοζ. - Αμύντας ... (9/3/05)

Βαθμολογία

1.Άρης Θες.	17
2.ΓΣ Δράμας	14
3.Φίλιππος	11
4.Εθνικός Κοζ.	7
5.ΑΕΠ Ξάνθης	7
6.Φιλώτας	6
7.Αμύντας	4
8.Αρίων Πτολ.	3

ΣΗΜ: Ο Αρίων Πτολεμαΐδος έχει ένα μηδενισμό. Ο Εθνικός Κοζάνης και ο Αμύντας Αμυνταίου έχουν ένα αγώνα λιγότερο.

Η επόμενη αγωνιστική

Φίλιππος - Εθνικός Κοζ. ...(28-31)
Άρης Θες. - ΑΕΠ Ξάνθης ..(21-18)
Φιλώτας Φλ. - ΓΣ Δράμας ..(31-34)
Αμύντας - Αρίων Πτολ. ..... (20-23)

ΣΗΜ: Σε παρένθεση τα αποτελέσματα του α΄γύρου.

Δημοτική Κεντρική Βιβλιοθήκη Βέροιας

Χρηματιστήριο • Χρηματιστήριο

ΓΔ 3092,08 -0,44%

Μετοχή	Κλείσιμο ευρώ	Δ	Όγκος τεμάχια
ΤΡΑΠΕΖΕΣ			
ALPHA BANK (ΚΟ)	27,86	-2,25%	462.560
ΑΓΡΟΤΙΚΗ ΤΡΑΠΕΖΑ (ΚΟ)	6,60	-2,65%	44.440
ASPIS BANK (ΚΟ)	3,10	-1,90%	28.202
ΤΡ. ΑΤΤΙΚΗΣ (ΚΟ)	5,24	-2,24%	46.829
ΓΕΝΙΚΗ ΤΡΑΠΕΖΑ (ΚΟ)	9,60	-3,61%	132.169
ΕΓΝΑΤΙΑ ΤΡΑΠΕΖΑ (ΚΟ)	3,12	-1,27%	68.821
ΕΓΝΑΤΙΑ ΤΡΑΠΕΖΑ (ΠΟ)	2,46	-0,40%	7.150
ΕΘΝΙΚΗ ΤΡΑΠΕΖΑ (ΚΟ)	28,18	-1,19%	538.124
ΤΡ. ΕΛΛΑΔΟΣ (ΚΟ)	107,95	-0,28%	9.277
ΕΜΠΟΡΙΚΗ ΤΡΑΠΕΖΑ (ΚΟ)	24,00	-0,41%	147.132
ΤΡ. ΠΕΙΡΑΙΩΣ (ΚΟ)	15,52	-1,40%	236.406
EUROBANK- ERGASIAS (ΚΟ)	26,94	0,15%	437.286
ΤΡ. ΚΥΠΡΟΥ (ΚΟ)	3,32	0,61%	826.403
ΑΣΦΑΛΕΙΕΣ			
ΕΘΝΙΚΗ ΑΣΦ.(ΚΟ)	3,74	-6,50%	217.399
ΑΓΡΟΤΙΚΗ ΓΕΝ.ΑΣΦ.(ΚΟ)	2,46	-5,75%	12.211
ΑΣΠΙΣ ΠΡΟΝΟΙΑ (ΚΟ)	0,61	-3,17%	4.056
ΕΥΡΩΠΑΪΚΗ ΠΙΣΤΗ (ΚΟ)	1,29	1,57%	3.430
ΕΥΡΩΠΑΪΚΗ ΠΙΣΤΗ (ΠΟ)	1,03	-6,36%	150
ΦΟΙΝΙΞ (ΚΟ)	2,12	-0,93%	49.512
ΜΕΣΙΤΕΣ ΑΣΦΑΛΙΣΕΩΝ			
EUROBROKERS (ΚΟ)	2,36	-0,42%	18.400
ΧΡΗΜΑΤΟΔΟΤΙΚΗΣ ΜΙΣΘΩΣΗΣ			
ALPHA LEASING (ΚΟ)	6,50	0,00%	0
ΠΕΙΡΑΙΩΣ LEASING (ΚΟ)	6,92	-1,42%	2.162
ΕΠΕΝΔΥΣΕΩΝ			
INTERINVEST (ΚΟ)	0,51	0,00%	17.970
OPTIMA AEEX (ΚΟ)	1,65	0,00%	0
ΑΙΟΛΙΚΗ (ΚΑ)	2,46	-3,91%	965
ΑΚΤΙΒ ΕΠΕΝΔΥΤΙΚΗ (ΚΑ)	1,06	0,00%	295
ΔΙΑΣ (ΚΟ)	1,18	0,00%	44.690
ΕΞΕΛΙΞΗ (ΚΟ)	0,80	0,00%	98.590
ΕΘΝΙΚΗ ΕΤ.ΕΠ.ΧΑΡΤ. (ΚΑ)	2,52	-1,18%	122.335
ΕΛΛΗΝΙΚΗ ΕΤ.ΕΠ.ΧΑΡΤ.(ΚΑ)	2,84	-0,35%	14.963
ΠΡΟΟΔΟΣ (ΚΟ)	3,90	-0,51%	4.950
ΕΥΡΩΔΥΝΑΜΙΚΗ (ΚΑ)	2,40	0,00%	10
DOMUS ΕΠΕΝΔ. (ΚΟ)	0,27	0,00%	25.620
ALPHA TRUST ΑΝΔΡΟΜΕΔΑ (ΚΟ)	2,66	-0,37%	6.963
ARROW ΕΠΕΝΔ. (ΚΟ)	2,56	0,00%	0
ΩΜΕΓΑ (ΚΟ)	1,26	0,00%	8.710
NEXUS ΕΠΕΝΔ. (ΚΟ)	1,03	-3,74%	1.550
Π & Κ (ΚΟ)	0,00	#ΔΙΑΙΡ/0!	0
ALTIUS ΕΠΕΝΔ. (ΚΑ)	1,50	0,00%	0
EUROLINE (ΚΟ)	1,42	0,00%	10.000
GLOBAL ΕΠΕΝΔ. ΚΕΦΑΛΑΙΑ (ΚΟ)	3,72	3,33%	73.880
NEW MILLENIUM (ΚΟ)	1,57	0,00%	18.270
ΗΛΕΚΤΡΙΚΗ ΕΝΕΡΓΕΙΑ			
Δ.Ε.Η. (ΚΟ)	23,02	-0,35%	230.303
ΣΥΜΜΕΤΟΧΩΝ ΚΑΙ ΠΑΡΟΧΗΣ ΣΥΜΒΟΥΛΩΝ			
ALBIO ΣΥΜ. (ΚΟ)	1,36	-2,86%	2.040
ALFA ALFA ΣΥΜ. (ΚΟ)	0,19	0,00%	0
ΦΟΥΡΛΗΣ ΣΥΜ.(ΚΟ)	6,80	1,19%	148.750
ΕΥΡΩΣΥΜ. ΚΕΦΑΛΑΙΟΥ & ΕΠΕΝΔ. (ΚΟ)	0,43	-4,44%	11.010
ΑΧΟΝ ΣΥΜ. (ΚΟ)	1,56	0,00%	61.360
ΒΙΟΧΑΛΚΟ (ΚΑ)	7,06	-1,94%	42.322
ΔΕΛΤΑ ΣΥΜ. (ΚΑ)	6,26	2,62%	80.072
ΔΕΛΤΑ ΣΥΜ. (ΠΑ)	4,20	1,45%	5.539
INTERSONIC (ΚΟ)	0,08	0,00%	0
ΔΥΝΑΜΙΚΗ ΖΩΗ (ΚΟ)	0,54	0,00%	0
ΕΛΛ. ΤΕΧΝΟΔΟΜΙΚΗ ΤΕΒ (ΚΟ)	4,00	2,56%	299.814
ΕΛ. ΧΡΗΜΑΤΙΣΤΗΡΙΑ (ΚΟ)	9,14	1,78%	164.843
ATTICA ΣΥΜΜΕΤΟΧΩΝ (ΚΑ)	3,28	0,00%	140.496
ΜΠΟΥΤΑΡΗΣ (ΚΑ)	0,73	-15,12%	245.200
ΜΠΟΥΤΑΡΗΣ (ΠΑ)	0,88	0,00%	0
ΚΕΡΑΝΗΣ ΣΥΜ.(ΚΑ)	0,24	4,35%	171.090
ΚΕΡΑΝΗΣ ΣΥΜ.(ΠΑ)	0,23	0,00%	1.000
ΚΛΩΝΑΤΕΞ (ΚΟ)	0,84	-6,67%	552.935
ΚΛΩΝΑΤΕΞ (ΠΟ)	0,77	-7,23%	41.740
ΚΟΥΜΠΑΣ ΣΥΜ. (ΚΟ)	0,86	-3,37%	111.610
ΜΗΤΡΟΣ ΣΥΜ. (ΚΟ)	2,69	-1,47%	11.205
ΟΜ. ΙΝΤΕΑΛ (ΚΟ)	0,15	0,00%	0
ΟΜ. ΙΝΤΕΑΛ (ΠΟ)	0,18	0,00%	0
ΠΑΡΝΑΣΣΟΣ (ΚΟ)	0,70	-2,78%	26.800
ΣΑΝΥΟ ΣΥΜ. (ΚΑ)	0,68	-2,86%	192.567
ΤΕΧΝΙΚΗ ΟΛΥΜΠΙΑΚΗ (ΚΟ)	5,08	0,00%	154.618
ΧΑΤΖΗΙΩΑΝΝΟΥ (ΚΟ)	1,07	-0,93%	75.630
ΧΑΤΖΗΙΩΑΝΝΟΥ (ΠΟ)	31,38	0,00%	0
ΕΥΡΩΣΥΜΒΟΥΛΟΙ (ΚΟ)	2,37	0,00%	8.400
ΜΠΑΛΑΦΑΣ ΣΥΜ. (ΚΟ)	0,19	0,00%	0
ELBISCO ΣΥΜ. (ΚΑ)	6,52	-0,31%	1.350
LAMDA DEVELOPMENT (ΚΟ)	3,38	-1,74%	5.700
ΤΗΛΕΠΙΚΟΙΝΩΝΙΩΝ			
COSMOTE (ΚΟ)	14,02	2,79%	1.095.209
ΟΤΕ (ΚΟ)	15,00	0,54%	1.814.847
ΔΙΥΛΙΣΤΗΡΙΑ			
ΕΛΛΗΝΙΚΑ ΠΕΤΡΕΛΑΙΑ (ΚΟ)	9,00	-1,10%	166.122
MOTOR OIL (ΚΟ)	11,22	2,37%	113.961
ΥΔΡΕΥΣΗ			
Ε.Υ.Δ.Α.Π. (ΚΟ)	5,74	1,41%	97.170
Ε.Υ.Α.Θ. (ΚΟ)	4,82	3,88%	46.543
ΕΠ. ΝΑΥΤΙΛΙΑ			
ANEK LINES (ΚΟ)	1,30	1,56%	73.707
ANEK LINES (ΠΟ) 1990	1,29	4,88%	170
ANEK LINES (ΠΟ) 1996	1,23	0,82%	913
BLUE STAR ΝΑΥΤΙΛΙΑΚΗ (ΚΑ)	1,16	-0,85%	273.890
ΜΙΝΩΙΚΕΣ (ΚΟ)	3,08	0,65%	161.057
Ν.Ε.Λ. (ΚΟ)	0,42	-4,55%	52.482
ΝΑΥΠΗΓΕΙΑ			
ΝΕΩΡΙΟΝ ΣΥΡΟΥ (ΚΟ)	1,06	-6,19%	11.010
ΠΛΗΡΟΦΟΡΙΚΗ			
ALPHA ΓΚΡΙΣΙΝ INFOTECH (ΚΟ)	1,29	-2,27%	520
ΕΜΦΑΣΙΣ ΣΥΤΗΜΑΤΑ ΠΛΗΡΟΦΟΡΙΚΗΣ (ΚΟ)	1,12	0,00%	0
BYTE (ΚΟ)	2,19	-2,23%	2.890
CENTRIC ΠΟΛΥΜΕΣΑ (ΚΟ)	0,59	3,51%	140.500
FORTHNET (ΚΟ)	4,86	-0,82%	6.600
IPIROTIKI (ΚΟ)	1,98	0,00%	1.115.336
INFORMER (ΚΟ)	2,82	-2,08%	3.400
LOGISMOS (ΚΟ)	0,78	0,00%	13.110
LOGICDIS (ΚΟ)	0,31	-3,13%	307.462
QUALITY & RELIAB. (ΚΟ)	0,38	-5,00%	64.420
DELTA SINGULAR (ΚΟ)	2,73	-1,44%	190.661
UNIBRAIN (ΚΟ)	1,38	-8,00%	8.000
ΙΑΥΔΑ (ΚΟ)	1,98	-3,88%	29.690
INTRALOT (ΚΟ)	24,06	-0,25%	29.390
COMPUCON (ΚΟ)	0,54	-1,82%	19.470
SPACE HELLAS (ΚΟ)	0,84	2,44%	850
MLS ΠΛΗΡΟΦΟΡΙΚΗ (ΚΟ)	1,55	-3,73%	84.640
HITECH CONSULTANTS (ΚΟ)	0,93	8,14%	246.570
PROFILE (ΚΟ)	1,95	-2,50%	2.430
ΑΝΑΠΤΥΞΗ ΣΥΣΤΗΜΑΤΩΝ ΑΥΤΟΜΑΤΙΣΜΟΥ			
ΖΗΝΩΝ (ΚΟ)	3,46	0,58%	8.560
ΕΚΔΟΣΕΙΣ & ΕΚΤΥΠΩΣΕΙΣ			
INFORM Π.ΛΥΚΟΣ (ΚΟ)	3,54	-0,56%	30.310
MARFIN FINANCIAL GROUP (ΚΟ)	12,74	-1,85%	78.357
ΑΤΤΙΚΕΣ ΕΚΔΟΣΕΙΣ (ΚΟ)	4,00	2,04%	370
Δ.Ο.Λ. (ΚΟ)	3,44	1,18%	187.564
ΕΚΔ. ΛΥΜΠΕΡΗ (ΚΟ)	0,92	-1,08%	6.680
ΚΑΘΗΜΕΡΙΝΗ (ΚΟ)	7,14	1,71%	3.400
ΝΑΥΤΕΜΠΟΡΙΚΗ (ΚΟ)	1,64	-0,61%	12.500
ΙΜΑΚΟ (ΚΟ)	0,70	-2,78%	61.190
ΠΗΓΑΣΟΣ (ΚΟ)	1,79	-3,24%	8.780
ΤΕΧΝΙΚΕΣ ΕΚΔΟΣΕΙΣ (ΚΟ)	0,80	-2,44%	5.840
ΤΕΓΟΠΟΥΛΟΣ (ΚΟ)	2,62	0,00%	38.246
ΧΑΙΔΕΜΕΝΟΣ (ΚΟ)	1,25	-6,72%	6.589
ΛΙΒΑΝΗΣ (ΚΟ)	1,60	8,84%	69.240
ΤΗΛΕΟΡΑΣΗ & ΨΥΧΑΓΩΓΙΑ			
ΕΛΕΥΘΕΡΗ ΤΗΛΕΟΡΑΣΗ (ΚΟ)	1,73	-1,70%	3.040
ΤΗΛΕΤΥΠΟΣ (ΚΟ)	3,92	-1,51%	12.762
ΥΓΕΙΑ			
EUROMEDICA (ΚΟ)	1,55	9,93%	243.400
ΙΑΣΩ (ΚΟ)	3,92	1,55%	16.180
ΙΑΤΡΙΚΟ ΑΘΗΝΩΝ (ΚΟ)	1,78	3,49%	448.505
ΥΓΕΙΑ (ΚΟ)	1,48	2,78%	62.090
ΒΑΣΙΚΑ ΜΕΤΑΛΛΑ			
ΑΛΚΟ (ΚΟ)	1,34	-2,19%	74.337
ΑΛΟΥΜΥΛ ΜΥΛΩΝΑΣ (ΚΟ)	2,79	-3,13%	65.235
ΑΛΟΥΜΙΝΙΟ ΕΛΛΑΔΟΣ (ΚΟ)	14,92	0,81%	51.157
ΕΛΒΑΛ (ΚΑ)	2,12	-2,30%	17.365
ΕΤΕΜ (ΚΑ)	1,96	0,00%	3.690
ΜΑΙΛΛΗΣ (ΚΟ)	4,60	5,50%	294.684
ΣΙΔΕΝΟΡ (ΚΑ)	3,42	-0,58%	16.731
ΣΩΛ.ΚΟΡΙΝΘΟΥ (ΚΟ)	0,75	-3,85%	17.750
ΤΖΙΡΑΚΙΑΝ ΠΡΟΦΙΛ (ΚΑ)	1,46	-2,01%	10.120
ΦΙΤΚΟ (ΚΟ)	0,97	-3,00%	430
ΧΑΛΚΟΡ (ΚΑ)	1,95	0,00%	2.475
ΜΕΤΑΛΛΙΚΑ ΠΡΟΪΟΝΤΑ			
CROWN HELLAS CAN (ΚΟ)	7,42	-1,07%	802
INTPAMET (ΚΟ)	1,02	-2,86%	27.350
MEVACO (ΚΟ)	1,86	-2,11%	17.780
SPIDER (ΚΟ)	1,78	1,71%	118.980
ΒΙΟΣΩΛ (ΚΟ)	0,24	-4,00%	67.500
ΒΙΟΣΩΛ (ΠΟ)	0,27	0,00%	0
ΜΕΤΚΑ (ΚΟ)	6,38	-1,85%	56.750
ΡΟΚΑΣ (ΚΟ)	8,76	-2,23%	38.330
ΡΟΚΑΣ (ΠΟ)	8,04	-3,83%	2.500
ΛΕΒΕΝΤΕΡΗΣ (ΚΑ)	0,65	-4,41%	4.599
ΛΕΒΕΝΤΕΡΗΣ (ΠΑ)	0,70	-2,78%	290
ΔΑΡΙΓΚ (ΚΟ)	0,18	0,00%	0
ΧΑΛΥΒΔΟΦΥΛΛΩΝ (ΚΟ)	0,20	-9,09%	50.080
ΜΗΧΑΝΗΜΑΤΑ & ΕΙΔΗ ΕΞΟΠΛΙΣΜΟΥ			
FRIGOGLASS (ΚΟ)	4,32	3,35%	244.631
KLEEMANN (ΚΟ)	5,42	0,00%	4.630
ΚΑΛΩΔΙΑ			
NEXANS (ΚΟ)	2,62	0,00%	1.500
ΕΛΛΗΝΙΚΑ ΚΑΛΩΔΙΑ (ΚΟ)	1,04	-1,89%	10.840
ΗΛΕΚΤΡΟΝΙΚΟΣ ΕΞΟΠΛΙΣΜΟΣ			
INTPAKOM (ΚΟ)	4,70	-1,26%	206.856
ΜΗ ΜΕΤΑΛΛΙΚΑ ΟΡΥΚΤΑ & ΤΣΙΜΕΝΤΑ			
BETANET (ΚΟ)	3,44	-1,15%	6.400
ΗΡΑΚΛΗΣ (ΚΟ)	10,42	1,96%	54.234
ΚΕΡΑΜΕΙΑ ΑΛΛΑΤΙΝΗ (ΚΟ)	1,23	-1,60%	3.740
TITAN (ΚΟ)	27,76	0,29%	83.957
TITAN (ΠΟ)	20,06	0,10%	2.810
ΚΥΡΙΑΚΙΔΗΣ (ΚΟ)	2,44	0,00%	111.487
ALFA ALFA ENERGY (ΚΑ)	1,39	0,00%	0
ΙΚΤΙΝΟΣ (ΚΟ)	1,74	-1,14%	9.386
ΜΑΘΙΟΣ (ΚΑ)	1,75	-4,37%	82.620
S&B ΒΙΟΜ. ΟΡΥΚΤΑ (ΚΟ)	5,94	-1,00%	11.220
MERMEREN (ΕΛ. ΠΙΣ.)	5,84	-1,68%	2.073
ΧΟΝΔΡΙΚΟ ΕΜΠΟΡΙΟ			
ΣΠΥΡΟΥ (ΚΟ)	0,88	2,33%	55.610
ΛΑΝΑΚΑΜ (ΚΟ)	1,53	-1,29%	1.513
AS COMPANY (ΚΟ)	0,86	-4,44%	7.050
CONNECTION (ΚΟ)	0,22	0,00%	0
ΕΛΙΝΟΙΛ (ΚΑ)	8,04	0,50%	10.280
ELMEC (ΚΟ)	1,85	-1,60%	20.420
FASHION BOX (ΚΟ)	2,36	-4,07%	10.720
KEGO (ΚΟ)	1,26	-3,82%	10.950
LAVIPHARM (ΚΟ)	1,07	-13,01%	436.550
ΜΑΡΑΚ ΠΛΗΡΟΦΟΡΙΚΗ (ΚΟ)	1,40	-7,28%	19.250
MEDICON (ΚΟ)	4,70	-2,08%	580
ELEPHANT (ΚΟ)	0,40	-2,44%	50.010
REVOIL (ΚΟ)	3,92	-1,51%	10.900
RIDENCO (ΚΑ)	1,00	-2,91%	28.390
VETERIN (ΚΟ)	1,14	-2,56%	128.554
YALCO (ΚΑ)	1,06	-4,50%	12.848
ΚΑΛΠΙΝΗΣ ΣΙΜΟΣ (ΚΑ)	3,96	0,00%	23.800
ΚΑΝΑΚΗΣ (ΚΟ)	2,32	-0,85%	2.950
ΑΛΛΑΤΙΝΗ (ΚΑ)	1,16	4,50%	12.560
ΑΛΥΣΙΔΑ (ΚΑ)	2,80	0,00%	668
ΑΛΥΣΙΔΑ (ΠΑ)	1,65	-11,76%	77
ΚΟΡΔΕΛΛΟΥ (ΚΑ)	2,19	-1,35%	34.190
ΒΟΓΙΑΤΖΟΓΛΟΥ (ΚΟ)	2,76	-2,82%	9.290
ΣΑΡΑΝΤΗΣ (ΚΟ)	5,96	1,36%	458.520
ΓΕΝ.ΕΜΠΟΡΙΟΥ & Β/ΝΙΑΣ (ΚΑ)	0,81	0,00%	20.030
ΔΟΥΡΟΣ (ΚΟ)	1,04	0,00%	1.210
ΕΛΓΕΚΑ (ΚΟ)	2,66	5,14%	69.750
ΕΛΤΟΝ ΧΗΜΙΚΑ (ΚΟ)	1,05	-0,94%	3.210
ΕΛΤΡΑΚ (ΚΑ)	2,34	-0,85%	11.775
F.G. EUROPE (ΚΟ)	3,28	0,00%	25.738
ΕΜΠ. ΔΕΣΜΟΣ (ΚΟ)	0,35	2,94%	3.200
ΕΜΠ. ΔΕΣΜΟΣ (ΠΟ)	0,40	0,00%	0
ΖΑΜΠΑ (ΚΑ)	9,74	-1,42%	100
ΠΕΙΡΑΙΩΣ REAL ESTATE (ΚΟ)	3,68	1,66%	110
ΚΑΡΔΑΣΙΛΑΡΗΣ (ΚΟ)	4,18	-1,42%	25.140
ΝΑΚΑΣ (ΚΟ)	2,80	2,94%	3.150
ΝΕΟΧΗΜΙΚΗ ΛΑΥΡΕΝΤΙΔΗΣ (ΚΟ)	3,70	1,09%	123.000
ΜΥΤΙΛΗΝΑΙΟΣ (ΚΟ)	9,28	-1,07%	93.090
DIONIC (ΚΟ)	0,73	-2,67%	33.108
DRUCKFARBEN (ΚΟ)	1,74	-0,57%	8.380
ΞΥΛΕΜΠΟΡΙΑ (ΚΑ)	3,04	-4,40%	4.109
ΞΥΛΕΜΠΟΡΙΑ (ΠΑ)	3,00	0,67%	565
ΤΑΣΟΓΛΟΥ (ΚΟ)	0,22	-12,00%	10.100
ΜΠΕΝΡΟΥΜΠΗ (ΚΟ)	5,18	-4,43%	93.870
ΠΡΟΜΟΤΑ ΕΛΛΑΣ (ΚΟ)	0,41	-4,65%	101.390
ALSINCO (ΚΟ)	1,69	-3,98%	8.220
ΕΙΔΗ-ΛΥΣΕΙΣ ΠΛΗΡΟΦΟΡΙΚΗΣ			
ALTEC (ΚΟ)	0,49	-5,77%	626.950
CPI (ΚΟ)	1,00	-0,99%	16.970
INFOQUEST (ΚΟ)	1,52	-8,98%	97.342
MULTIRAMA (ΚΟ)	7,18	0,00%	5.910
UNISYSTEMS (ΚΟ)	1,70	0,00%	33.030
ΔΕΛΤΑ PROJECT (ΚΑ)	2,15	0,94%	30.050
INTEPTEK (ΚΟ)	2,51	0,80%	14.848
ΙΝΦΟΡΜΑΤΙΚΗ (ΚΟ)	0,37	-5,13%	82.670
ΠΟΥΛΙΑΔΗΣ (ΚΟ)	0,43	-18,87%	470.470
PC SYSTEMS (ΚΟ)	0,46	-17,86%	44.010
RAINBOW (ΚΟ)	6,70	-8,47%	7.630
ΛΙΑΝΙΚΟ ΕΜΠΟΡΙΟ			
JUMBO (ΚΟ)	7,60	0,00%	46.615
MICROLAND (ΚΟ)	0,16	-11,11%	41.270
ΑΤΛΑΝΤΙΚ (ΚΟ)	1,35	0,00%	5.500
ΒΑΣΙΛΟΠΟΥΛΟΣ (ΚΟ)	12,52	-3,40%	1.675
ΒΑΡΔΑΣ (ΚΟ)	2,48	-0,80%	20.150
ΕΙΚΟΝΑ - ΗΧΟΣ (ΚΟ)	0,28	-9,68%	1.220
ΗΛ. ΑΘΗΝΩΝ (ΚΟ)	2,93	-0,68%	6.450
Κ.Α.Ε. (ΚΟ)	14,40	0,70%	32.316
ΜΟΥΡΙΑΔΗΣ (ΚΑ)	0,27	0,00%	0
MODA BAGNO (ΚΟ)	0,94	-6,00%	2.400
NOTOS COM HOLDINGS (ΚΟ)	3,60	0,00%	59.091
ΚΩΤΣΟΒΟΛΟΣ (ΚΟ)	5,74	11,67%	942
SPRIDER (ΚΟ)	1,99	-1,00%	8.290
ΠΛΑΙΣΙΟ (ΚΟ)	10,60	0,00%	9.792
ΡΑΔΙΟ ΚΟΡΑΣΙΔΗ (ΚΟ)	1,23	0,00%	126.942
VIVERE (ΚΟ)	0,22	-8,33%	253.860
ΥΠΗΡΕΣΙΕΣ ΚΙΝΗΤΗΣ ΤΗΛΕΦΩΝΙΑΣ			
ΓΕΡΜΑΝΟΣ (ΚΟ)	24,92	1,96%	234.619
ΤΡΟΦΙΜΑ & ΠΟΤΑ			
CHIPITA (ΚΟ)	2,64	-0,75%	63.165
COCA-COLA (ΚΑ)	20,36	-0,68%	100.104
ΚΑΡΑΜΟΛΕΓΚΟΣ (ΚΟ)	1,09	-5,22%	1.810
ΕΒΡΟΦΑΡΜΑ (ΚΟ)	1,50	0,67%	3.880
ΕΛΑΪΣ (ΚΟ)	19,42	0,10%	4.380
ΕΛΛ.ΒΙΟΜ.ΖΑΧΑΡΗΣ (ΚΑ)	4,28	-0,47%	8.140
ΚΡΕΚΑ.(ΚΑ)	1,24	-4,62%	10.100
ΚΡΕΤΑ ΦΑΡΜ (ΚΟ)	4,50	0,90%	11.120
ΚΡΙ ΚΡΙ (ΚΟ)	4,90	-2,00%	1.530
ΚΤΗΜΑ ΛΑΖΑΡΙΔΗ (ΚΟ)	1,19	-1,65%	17.930
ΚΥΛ.ΣΑΡΑΝΤΟΠΟΥΛΟΣ (ΚΟ)	1,49	-1,97%	2.790
ΚΥΛ. ΛΟΥΛΗ (ΚΟ)	1,77	0,00%	2.910
ΜΠΑΡΜΠΑ ΣΤΑΘΗΣ (ΚΟ)	5,96	-0,33%	5.040
ΜΠΑΡΜΠΑ ΣΤΑΘΗΣ (ΠΟ)	5,60	0,36%	10
ΞΙΦΙΑΣ (ΚΑ)	0,22	0,00%	0
ΞΙΦΙΑΣ (ΠΑ)	1,19	0,00%	0
ΝΙΚΑΣ (ΚΟ)	5,24	0,00%	6.975
FEEDUS (ΚΟ)	1,43	0,00%	16.217
ΧΑΤΖΗΚΡΑΝΙΩΤΗ (ΚΟ)	0,87	-1,14%	4.030
ΚΑΤΣΕΛΗΣ (ΚΟ)	2,34	0,43%	15.564
ΜΥΛΟΙ ΚΕΠΕΝΟΥ (ΚΟ)	1,12	-3,45%	4.350
ΠΕΡΣΕΥΣ (ΚΟ)	0,70	-5,41%	15.070
ΠΡΟΪΟΝΤΑ ΚΑΠΝΟΥ			
ΚΑΡΕΛΙΑ (ΚΑ)	66,75	0,00%	0
ΞΕΝΟΔΟΧΕΙΑ & ΛΟΙΠΑ ΚΑΤΑΛΥΜΑΤΑ			
ΑΣΤΗΡ (ΚΟ)	6,18	0,00%	15.480
ΓΕΚΕ (ΚΑ)	7,08	-1,39%	2.690
ΙΟΝΙΚΗ ΞΕΝ. (ΚΑ)	9,40	0,21%	2.000
ΛΑΜΨΑ (ΚΟ)	6,80	0,00%	27.245
ΓΚΑΛΗΣ (ΚΟ)	1,20	-10,45%	1.200
ΕΣΤΙΑΤΟΡΙΑ			
GOODY'S (ΚΑ)	12,16	0,00%	910
EVEREST (ΚΟ)	2,07	-1,90%	20.608
OLYMPIC CATERING (ΚΟ)	2,62	-3,68%	3.550
ΓΡΗΓΟΡΗΣ (ΚΟ)	0,81	-19,00%	496.090
ΒΟΗΘΗΤΙΚΕΣ ΠΡΟΣ ΤΙΣ ΜΕΤΑΦΟΡΕΣ ΔΡΑΣΤΗΡΙΟΤΗΤΕΣ			
ΕΘΝΙΚΗ ΑΚΙΝΗΤΩΝ (ΚΟ)	4,28	-1,83%	91.680
ΟΡΓΑΝΙΣΜΟΣ ΛΙΜ. ΘΕΣΣΑΛ. (ΟΛΘ) (ΚΟ)	8,66	1,64%	14.690
ΟΡΓΑΝΙΣΜΟΣ ΛΙΜ. ΠΕΙΡΑΙΑ (ΟΛΠ) (ΚΟ)	11,82	1,55%	63.081
ΔΙΑΦΗΜΙΣΗ			
ALMA ΑΤΕΡΜΩΝ (ΚΟ)	0,76	-2,56%	290.530
ΚΑΛΩΣΤΟΥΦΑΝΤΟΥΡΓΙΚΕΣ			
ΤΡΙΑ ΑΛΦΑ (ΚΟ)	8,82	0,00%	0
ΤΡΙΑ ΑΛΦΑ (ΠΟ)	9,00	0,00%	0
ΒΑΡΒΑΡΕΣΟΣ (ΚΑ)	0,59	-4,84%	4.680
LAN-NET (ΚΟ)	1,46	-5,81%	985.693
ΜΟΥΖΑΚΗΣ (ΚΑ)	0,73	0,00%	4.100
ΕΛΦΙΚΟ (ΚΟ)	0,90	-7,22%	25
ΕΛΛΗΝΙΚΗ ΥΦΑΝΤΟΥΡΓΙΑ (ΚΟ)	1,94	-2,02%	9.050
ΕΠΙΛΕΚΤΟΣ (ΚΑ)	0,44	-6,38%	11.250
ΚΛ. ΝΑΥΠΑΚΤΟΥ (ΚΑ)	0,77	-7,23%	6.370
ΚΛ. ΝΑΟΥΣΗΣ (ΚΟ)	0,37	-11,90%	37.737
ΚΟΡ-ΦΙΛ (ΚΟ)	0,24	0,00%	28.500
ΚΟΡ-ΦΙΛ (ΠΟ)	0,35	0,00%	0
ΚΑΡΑΤΖΗΣ Μ&Α (ΚΟ)	1,10	-0,90%	1.450
ΜΑΞΙΜ-ΠΕΡΤΣΙΝΙΔΗΣ (ΚΑ)	0,31	-3,13%	17.930
ΠΛΑΣΤΙΚΑ ΘΡΑΚΗΣ (ΚΑ)	1,20	-0,83%	47.560
ΤΕΞΑΠΡΕΤ (ΚΟ)	0,64	-3,03%	37.820
FIERATEX (ΚΟ)	0,67	-2,90%	12.785
ΦΙΝΤΕΞΠΟΡΤ (ΚΟ)	0,70	-2,78%	4.470
ΕΙΔΗ ΕΝΔΥΜΑΣΙΑΣ			
FANCO (ΚΟ)	0,30	-11,76%	125.180
ΜΙΝΕΡΒΑ (ΚΑ)	1,87	2,75%	70
SEX FORM (ΚΟ)	0,47	-4,08%	291.566
ΕΛΒΕ-ΕΝΔΥΜΑΤΩΝ (ΚΑ)	1,02	2,00%	20.440
ΔΙΑΧΕΙΡΙΣΗ ΑΚΙΝΗΤΗΣ ΠΕΡΙΟΥΣΙΑΣ			
ΚΕΚΡΟΨ (ΚΟ)	12,38	-2,83%	520
ALPHA ΑΣΤΙΚΑ ΑΚΙΝΗΤΑ (ΚΟ)	6,12	-0,33%	6.500

μικρές αγγελίες

ΑΚΙΝΗΤΑ

ΠΩΛΕΙΤΑΙ χωράφι 6 στρεμ. στην περιοχή "Καράτσαλι" (Κακόδεση). Πληρ. Τηλ. 6972 923806.

ΠΩΛΕΙΤΑΙ αγροτεμάχιο 3.000 τ.μ. με κερασιές περιοχή (κοντά στο ξενοδοχείο ΒΕΡΟΙΑ) 15.000 ευρώ και αγροτεμάχιο 5.000 τ.μ. στην περιοχή (από ΦΥΤΕΙΑ για ΚΟΥΣΤΟΧΩΡΙ) επάνω στο δρόμο 14.000 ευρώ. Τηλ. 2310 726846.

ΠΩΛΕΙΤΑΙ στο Ξηρολίβαδο, διώροφο, 100 τ.μ., άριστη κατάσταση, πλήρως επιπλωμένο-εξοπλισμένο, ιδιαίτερα προσεγμένο, με θέα το λιβάδι. Αξιόλογο. Πληρ. τηλ. 6973 735020.

ΠΩΛΕΙΤΑΙ διαμέρισμα 82 τ.μ. στο Πασα Κιόσκι, 5 χρόνων, 4ος όροφος, 2 δωμάτια, σαλοκουζίνα, 2 μπαλκόνια, ατομικά καλοριφέρ, ενισχυμένες ντουλάπες, τέντες, ηλιακό, κλιματιστικό, μεγάλη θέα και άλλα, από ιδιώτη. Τηλ. 23310 24031 και 6946 970204.

ΠΩΛΕΙΤΑΙ διαμέρισμα στην Καλλιθέα ρετιρέ 130 τ.μ., 4ος όροφος, 3 δωμάτια, σαλόνι, κουζίνα, μπάνιο, αποθήκη, βεράντα, 123.000 ευρώ. Τηλ. 6973 735020.

ΠΩΛΕΙΤΑΙ ρετιρέ μεζονέτα κεντρική 160 τ.μ. δύο δωμάτια με κουφωτές πολύ μεγάλο σαλόνι με μάρμαρο, τζάκι, κουζίνα, μπάνιο, βεράντες μεγάλες με μπαρμπεκιου στον κάτω όροφο και επάνω δωμάτιο μεγάλο με μπάνιο κουφωτές και μεγάλο αποθηκευτικό χώρο. Τέλεια κατασκευή. Τηλ. 23310 68080, κιν. 6973 735020.

ΠΩΛΕΙΤΑΙ στο Σέλι οικόπεδο 250 τ.μ. με μονοκατοικία 50 τ.μ. και μεγάλη αυλή στο κέντρο του χωριού. Πληρ. τηλ. 6946 959176.

ΠΩΛΕΙΤΑΙ χωράφι 5 στρέματα. στην περιοχή "Τσουρούκι". Πληρ. Τηλ. 6972 923806.

ΕΝΟΙΚΙΑΣΕΙΣ

ΕΝΟΙΚΙΑΖΕΤΑΙ γραφείο 49 τ.μ. στον 2ο όροφο, Βενιζέλου 7, στη Βέροια. Πληροφορίες στα τηλ. 23310 21106, 29360, κιν.: 6977 433485.

ΕΝΟΙΚΙΑΖΟΝΤΑΙ δύο πολυτελή διαμερίσματα, 130 τ.μ., σαλοτραπεζαρία, τρία δωμάτια, δύο W.C., κουζίνα, μεγάλες βεράντες, αποθήκες, κλειστά γκαράζ, αυτόνομη θέρμανση, 2ου και 3ου ορόφου, αντίστοιχα, σε πλατεία και σε οικοδομή προσφάτως περατωθείσα. Πληροφορίες: Νικ. Πάσχος, τηλ. 2310 205216.

ΕΝΟΙΚΙΑΖΕΤΑΙ διαμέρισμα 70 τ.μ. 1ος όροφος 1ΔΣΚ Βουλγαροκτόνου 26 (Προμηθέας) Πληρ. Τηλ. 23310 65097, 63526.

ΕΝΟΙΚΙΑΖΕΤΑΙ γωνιακό διαμέρισμα πλήρως ανακαινισμένο 100 τ.μ. με 2 δωμάτια, σαλοτραπεζαρία, κουζίνα, μπάνιο, διαμπερές, φωτεινό, 1ος όροφος, Πρ. Ηλία 10. Πληρ. τηλ. 23310 64121 και 6942 234004.

ΕΝΟΙΚΙΑΖΕΤΑΙ διαμέρισμα 95 τ.μ., 2ος όροφος, Ρόδων 4Α, στη Βέροια, με ατομική θέρμανση, 2 κρεβατοκάμαρες, σαλοτραπεζαρία με κουζίνα, ανακαινισμένο. Τηλ. 23310 24136.

ΕΝΟΙΚΙΑΖΕΤΑΙ διαμέρισμα 90 τ.μ., 1ος όροφος, με ατομική θέρμανση, στον Προμηθέα, δίπλα στο Σχολείο. Πληρ. τηλ. 23310 74582, 42410.

ΕΝΟΙΚΙΑΖΕΤΑΙ κατάστημα στη Βέροια επί της οδού Μ. Καρακωστή, κεντρικότατο (98 τ.μ., ισόγειο, διαμπερές και 98 τ.μ. πατάρι, 1ος όρ.) Πληρ. τηλ. 23310 60650 και 6942 633790 (ώρες γραφείου).

ΕΝΟΙΚΙΑΖΕΤΑΙ χώρος στα Πολυκλαδικά 600 τ.μ. για ηλεκτρονικά παιχνίδια, για ινστιτούτο αισθητικής, για γυμναστήριο και δημόσια υπηρεσία, πρώην Τ.Ε.Κ. Τηλ. 23310 68080, κιν. 6973 735020.

ΕΝΟΙΚΙΑΖΕΤΑΙ κατάστημα 30 τ.μ. στην οδό Τρεμπεσίνας 1 (στην αφετηρία των Αστικών) στο κέντρο της πόλης. Πληρ. τηλ. 23310-29689, 6944 287883 & 6974 824724.

ΕΝΟΙΚΙΑΖΕΤΑΙ διαμέρισμα 2ΔΣΚWC, ισόγειο, στον Εύοσμο Θεσ/νίκης, στο κέντρο, σε διόροφη οικοδομή με αυλή. Ενοίκιο 320,00 ευρώ. Τηλ. 6973 016847.

ΕΝΟΙΚΙΑΖΕΤΑΙ γραφείο 30 τ.μ. με δική του τουαλέτα επί της Μητροπόλεως 12 στον 2ο όροφο, πάνω από το Σούπερ Μάρκετ ΑΡΒΑΝΙΤΙΔΗ - 150 ευρώ το μήνα. Πληρ. τηλ. 23310 61281 και 23310 29518.

ΕΝΟΙΚΙΑΖΕΤΑΙ διαμέρισμα 90 τ.μ., 1ος όροφος, 2 δωμάτια, κου-

Από την Τεχνική Εταιρία "ΓΙΑΝΝΑΚΟΒΙΤΗΣ" ζητούνται για μόνιμη εργασία: Ηλεκτροσυγκολητές και Βοηθοί Τεχνίτη. Πληρ. Τηλ. 6945 580625, 23310 41574

ΖΗΤΟΥΝΤΑΙ ΟΙΚΟΠΕΔΑ (αγορά)

1.Μικρό οικόπεδο εντός σχεδίου πόλεως από 150 - 300 τ.μ. για μονοκατοικία για συγκεκριμένο πελάτη.

2.Στην περιφέρεια της πόλης επαγγελματικό οικόπεδο για κατάστημα και επαγγ. χώρους γενικά , οικοδομήσιμο και με καλή πρόσβαση.

3.Προμηθέα σε καλό σημείο οικόπεδο οικοδομήσιμο για αγορά η αντιπαροχή , μικρό η μεγάλο.

4.Βίλλα Βικέλα - Καβακια - Ραχιά , μεγάλο χωραφοοικόπεδο για Βίλλα θέα απαραίτητη.

ΜΕΣΙΤΙΚΗ " κινεί τα ακίνητα "
τηλ. 2331071111.

ΠΩΛΟΥΝΤΑΙ ΔΙΑΜΕΡΙΣΜΑΤΑ

στο Λιτόχωρο Πιερίας, στον Ολυμπο, σε προνομιακό σημείο με εκπληκτική θέα σε βουνό και θάλασσα. Υπερπολυτελούς κατασκευής + τζάκι, θωρακ. πόρτες, άριστη μόνωση. Δημήτρης Γαλανός Αρχιτέκτονας Μηχανικός: τηλ. επικοινωνίας: 6932 395576



ΤΟΠΗΣ Γ. ΑΘΑΝΑΣΙΟΣ
ΔΙΑΙΤΟΛΟΓΟΣ - ΔΙΑΤΡΟΦΟΛΟΓΟΣ

Μέλος της Πανελλήνιας Ενωσης Διατροφολόγων -Διαιτολόγων

Ατομικά προγράμματα Διατροφής για:

- Υγιεινή Διατροφή
- Νηστεία
- Παχυσαρκία - Παιδική παχυσαρκία
- Νευρική Ανορεξία - Βουλιμία
- Αύξηση Βάρους
- Εγκυμοσύνη - Θηλασμό
- Αθλητισμό
- Κυτταρίτιδα
- Παθολογικές καταστάσεις (καρδιοπάθειες, σακχ. διαβήτης, αιμορροΐδες, δυσκοιλιότητα, έλλειψη σιδήρου - ασβεστίου, τριγλυκερίδια, χοληστερίνη, έλκος, θυρεοειδής, υπέρταση, παθήσεις πεπτικού συστήματος κ.α.).
- Ελεγχος σωματομετρήσεων (λιπομέτρηση, έλεγ-χος βασικού μεταβολισμού, υγρών σώματος, μυϊκής μάζας).

ΔΕΧΕΤΑΙ ΜΕ ΡΑΝΤΕΒΟΥ
ΒΕΝΙΖΕΛΟΥ 16 (1ος όροφος), ΒΕΡΟΙΑ
Τηλ. - Fax: 23310-71712, κιν.: 6977415337
E-mail:a.topis@mail.gr

ΠΩΛΟΥΝΤΑΙ

στην περιοχή Πασακιόσκι σε νεοανεγειρόμενη ιδιόκτητη 4οροφη οικοδομή υπερπολυτελούς και πολύ προσεγμένης κατασκευής, 2 διαμερίσματα (2Δ,ΣΤΡ,Κ,Λ και 3Δ,ΣΤΡ,Κ,Λ) διαμπερή, με μεγάλες βεράντες, θέσεις πάρκιγκ, αποθήκες, θέα απεριόριστη (προς τον κάμπο). Πληρ. Τηλ. 23310 29707, 26710 και 6973 015833.

ΕΝΟΙΚΙΑΖΕΤΑΙ διαμέρισμα 120 τ.μ. στην οδό Ηρακλέους 135 (περιοχή Βίλλα Βικέλα) στον 2ο όροφο με μεγάλα μπαλκόνια και απεριόριστη θέα. Πληρ. τηλ. 23310 71.815, 65.015 και 6938930213.

ΠΩΛΕΙΤΑΙ χωράφι
9,5 στρέμματα
στην περιοχή "Κοτίχα", κοντά στην Στενήμαχο, ποτιστικό, τιμή 15.000 ευρώ. Πληρ. τηλ. 23310 27.119.

ΙΩΑΝΝΗΣ ΑΝΘΟΥΛΑΣ
ΔΙΑΤΡΟΦΟΛΟΓΟΣ-ΔΙΑΙΤΟΛΟΓΟΣ

- ✓ Ισορροπημένη διατροφή και δίαιτα
- ✓ Συστηματική παρακολούθηση-ψυχολογική υποστήριξη
- ✓ Ανάλυση σύνθεσης σώματος (λιπομέτρηση-σωματομέτρηση)



Αποκλειστικά με προσωπικά-ατομικά προγράμματα ισορροπημένης διατροφής για:

- ✓Υγιεινή-μεσογειακή διατροφή
- ✓Παθολογικές καταστάσεις
- ✓Παχυσαρκία
- ✓Παιδική παχυσαρκία
- ✓Εγκυμοσύνη-θηλασμό
- ✓Νευρική ανορεξία-βουλιμία
- ✓Αθλητισμό
- ✓Σωματική διάπλαση-αύξηση βάρους

ΔΩΡΕΑΝ ΕΝΗΜΕΡΩΣΗ

Δέχεται με ραντεβού

Αν βαρεθήκατε τις τυποποιημένες δίαιτες ελάτε να σχεδιάσουμε μαζί το πρόγραμμα διατροφής που σας ταιριάζει!

Μερκ. Καρακωστή 15 (1ος όροφος)
Τηλ. & Fax: 2331070650 ΒΕΡΟΙΑ
Email: j_anthoulas@hotmail.com

ΕΝΟΙΚΙΑΖΕΤΑΙ - ΠΩΛΕΙΤΑΙ

περιοχή Πασακιόσκι, δίπλα σε παιδικό σταθμό - Νηπιαγωγείο - Δημοτικό, σε καινούργια 3όροφη οικοδομή, οροφοδιαμέρισμα 135 τ.μ (3Δ, 2Λ., σαλ/ρια, κουζίνα, μεγάλες βεράντες, θέα απεριόριστη, κλειστό γκαράζ, ατομική θέρμανση, ηλιακό κ.λ.π.) απόλυτα καινούργιο και πλήρως τελειωμένο. Πληρ. Τηλ. 6973 015833 (ώρες 08-14 και 18.00-22.00) και 23310 26710, 6973 015833.

ΜΕΣΙΤΙΚΗ
Γ. Μπριάζος & Συνεργάτες
ΙΠΠΟΚΡΑΤΟΥΣ 38 ΒΕΡΟΙΑ

ΠΩΛΗΣΕΙΣ - ΕΝΟΙΚΙΑΣΕΙΣ
ΕΚΤΙΜΗΣΕΙΣ ΑΚΙΝΗΤΩΝ
ΤΗΛ. 23310/ 71111- 25310
ΚΙΝ. 6932/711711
E-mail:mesitiki@in.gr

Αναλαμβάνουμε πωλησεις - ενοικιάσεις - εκτιμήσεις ακινήτων

ΠΩΛΗΣΕΙΣ ΚΑΤΟΙΚΙΩΝ

ΒΙΛΛΑ ονειρεμένη , μοναδική στο είδος της 330 τ.μ. ωφέλιμος χώρος , 12 στρ. οικόπεδο , με καταπληκτικό κήπο , πισίνα , βοηθητικούς χώρους στην περιοχή της Ράχης για πολύ σοβαρό αγοραστή τιμή 560χ ε.

ΒΥΖ. ΜΟΥΣΕΙΟ γκαρσονιέρα 45 τ.μ. καινούργια ακατοίκητη με ατομ. θερμ. και ανοιχτωσιά 1δσκλ 60χ ε.

ΔΙΑΜ/ΣΜΑ στην Καλλιθέα 76 τ.μ. με ανεπανάληπτη θέα και τη λιτή αισθητική γραμμή 2δωμ. για ύπνο και θέρμανση ατομική 3ος ορ. 94χ ε.

ΔΙΑΜ/ΣΜΑ κάτω από το Μπάσκετ 7 ετών οικοδομή 91 τ.μ. ορθολογικά και λειτουργικά άριστο 2δσκλ με πάρκιν στην πιλωτή 95χ ε.

ΑΓ. ΠΑΡΑΣΚΕΥΗ διαμ/σμα αξιώσεων 98 τ.μ. ακατοίκητο 2δσκλ σε υπέροχη θέση με υπερπολυτελή εξοπλισμό , αποθήκη στο υπόγειο και θέση πάρκινγκ κομπλέ τιμή 115χ ε.

ΑΓ.ΚΥΡΙΑΚΗ μη κατοικημένο διαμ/σμα καινούργιο 99 τ.μ με 3δσκλ , αποθήκη , άψογη μελέτη-κατασκευή 98χ ε.

ΒΥΖ. ΜΟΥΣΕΙΟ καινούργιο αρχοντικό διαμ/σμα με αρμονικές αναλογίες 3δσκλ 100 τ.μ. 2wc γωνιακό και πολλά άλλα, δικό σας με 135χ ε.

ΔΙΑΜ/ΣΜΑ εκπληκτικό στην Αγ. Κυριακή 103 τ.μ. με 3δσκλ λειτουργικό , ολοκαίνουργιο με αποθήκη και δυνατότητα πάρκινγκ 106χ ε.

ΔΙΑΜ/ΣΜΑ καινούργιο στην Καλλιθέα 107 τ.μ. με σπάνια θέα , με άνεση και λειτουργικότητα στη χρήση 3 δωμ. ύπνου όλα νόμιμα και αποθ. 129χ ε.

ΔΙΑΜ/ΣΜΑ κοντά στην Ανοίξεως 108 τ.μ. 2δσκλ χρήζει επισκευής 3ος ορ. με ασανσέρ και κεντρική θέρμανση 90χ ε.

ΠΡΟΜΗΘΕΑΣ ημιτελές διαμ/μα 3ος ορ. 112 τ.μ. 3δσκλ με δυνατότητα εγκατάστασης ανεξάρτ. θερμ. 70χ ε.

ΑΓ. ΠΑΡΑΣΚΕΥΗ εκπληκτικό ρετιρέ καινούργιο 114 τ.μ. με 3 δ ύπνου σε πολυκατοικία αξιώσεων , ανεξαρτησία στη θέρμ. πλήρη , πλούσιο εξοπλισμό και αποθήκη στο υπόγειο 145χ ε.

ΤΣΕΡΜΕΝΙ καινούργιο με 3 δωμ. ύπνου εξαιρετικό διαμ/σμα 121 τ.μ. κέντρο απόκεντρο , με θέα , γκαράζ κλειστό και αποθήκη στο υπόγειο από οικοπεδούχο τιμή κομπλέ 48 εκ.

ΠΑΠΑΓΟΥ ρετιρέ με χώρο πρασίνου μπροστά 126 τ.μ. 3δ ύπνου , τζάκι , καινούργιο ακατοίκητο , ανεξάρτητο καλή λειτουργικότητα χώρων 135χ ε. ΔΙΠΛΟΚΑΤΟΙΚΙΑ στο Πανόραμα 105 τ.μ. ο κάθε όροφος με υπόγειο σε 350 τ.μ. οικόπεδο κατοικήσιμη με πολύ λίγες υπολειπόμενες εργασίες 198 χ ε.

ΚΤΙΣΜΑ ημιτελές διώροφο 107 τ.μ. ο κάθε όροφος περιοχή οδός Πλουτάρχου κατάλληλο για 2 διαμερίσματα η 6 γκαρσονιέρες τιμή 76.000 ευρώ.

ΠΡΟΜΗΘΕΑΣ δυσεύρετο καινούργιο οροφοδιαμέρισμα ρετιρέ, περιοχή Εβραίικα με εξαιρετική διαρρυθμίσει 120 τ.μ. 3δ ύπνου ανεξάρτητη θερμ. μεγάλες βεράντες 147χ ε.

ΔΙΑΜ/ΣΜΑ καινούργιο 141 τ.μ. στο Βυζ. Μουσείο με άψογη θέα 2ος ορ. ατομ. θερμ. αποθήκη και μεγάλο κλειστό γκαράζ μερικά από τα προτερήματα του , τα άλλα σας τα παρουσιάζουμε ζωντανά τιμή κομπλέ 180χ ε.

ΕΝΟΙΚΙΑΣΕΙΣ ΔΙΑΜ/ΣΜΑΤΩΝ

ΓΚΑΡΣΟΝΙΕΡΑ στο κέντρο 25 τ.μ. ανακαινισμένη 150 ε.

ΓΚΑΡΣΟΝΙΕΡΑ στην Ελιά κοντά 30 τ.μ. 1δκλ μικρή και φθηνή 150 ε.

ΓΚΑΡΣΟΝΙΕΡΑ στα Παπάκια 30 τ.μ. 3ος ορ. κεντρ. θερμ. 160 ε.

ΑΝΟΙΞΕΩΣ 85 τ.μ. με άψογη θέα τον κάμπο 2δσκλ κεντρ. θερμ. 260 ε μόνο.

ΠΡΟΜΗΘΕΑΣ εντελώς καινούργιο διαμέρισμα 90 τ.μ. με 2δσκλ αποθήκη και πάρκιν , άνετο σαλόνι 300 ε.

ΔΙΑΜ/ΣΜΑ στην Πλ. Ωρολ. 90 τ.μ. 2δσκ με 2 εντοιχισμένες ντουλάπες και αποθήκη καλοφροντισμένο 250 ε.

ΠΑΣΑΚΙΟΣΚΙ 100 τ.μ. ωραιότατο διαμ/σμα με 2δσκλ αποθ. σε πολύ καλή κατάσταση και κλειστό Parking 300 ε.

ΕΛΙΑ κοντά 4ου ορ. ανακαινισμένο διαμ/σμα 100 τ.μ. με 3 ντουλάπες και δυνατότητα πάρκιν extra 280 ε.

ΚΑΛΛΙΘΕΑ φανταστικό διαμ/σμα 114 τ.μ. με μοναδική θέα σε πάρκο 3δωμ. ύπνου ,αποθήκη και θέση στάθμευσης , θερμ. ατομ. 360 ευρώ μόνο.

ΠΑΝΟΡΑΜΑ Ωραιότατο ανεξάρτητο διαμ/σμα 114 τ.μ. άνετο 70 τ.μ. σαλόνι με θέρμανση ατομική 360 ε.

ΔΙΑΜ/ΣΜΑ πλησίον Ανοίξεως 116 τ.μ. 3δσκλ 2ος ορ σε κατάσταση καλή μερικώς ανακαινισμένο, 330 ε.

ΔΙΑΜ/ΣΜΑ κοντά στην Πλ. Ωρολογίου 123 τ.μ. μεγάλο 10 επίας άνετο με μεγάλα υπνοδωμάτια 3δσκλ και θέση στάθμευσης 320 ε

ΕΝΟΙΚΙΑΣΕΙΣ ΕΠΑΓΓ. ΧΩΡΩΝ

ΑΠΟΘΗΚΗ στο Βυζαντινό Μουσείο 35 τ.μ. ισόγεια τιμή 75 ε.

ΑΠΟΘΗΚΗ στην περιοχή Ρόδων 55 τ.μ. διατίθεται προς ενοικίαση 150 ε.

ΑΠΟΘΗΚΗ με εύκολη πρόσβαση κοντά στην Πλ. Ωρολ. 260 τ.μ. 440 ε.

επισκευής μόνο 300 ε.

ΓΡΑΦΕΙΟ ανεξάρτητο στο κέντρο 55 τ.μ. ανακαινισμένο πλήρως 2 χώρους με wc και κουζίνα 360 ε.

ΓΚΑΡΑΖ κλειστό Ανοίξεως / Μπαζινίου με τηλεχειριστήριο , 65 ε.

ΓΡΑΦΕΙΟ πολυτελές 50 τ.μ. 2 χώροι, στη Βενιζέλου δικό του WC 340ε.ΕΠ. ΣΤΕΓΗ επί της Βενιζέλου 72 τ.μ. 1ος ορ. ιδιαίτερης προβολής 3χώροι φωτεινοί ωραιότατοι με δικό τους wc 430 ε.

ΕΠ. ΣΤΕΓΗ επί της Μητροπόλεως 85 τ.μ. 1ος ορ. μεγάλης προβολής , τρεις πολυτελώς ανακαινισμένοι χώροι με χωλ και wc κατάλληλο για φροντιστήριο , ιατρείο , σχολές , ινστιτούτο αισθητικής και όχι μόνο με ατομική θέρμανση και ελάχιστα κοινόχρηστα 450 ε.

ΕΠ. ΣΤΕΓΗ γραφειακοί χώροι επί της Βενιζέλου 140 τ.μ. με αξιόλογη προβολή 2ος ορ. 360 ε.

ΕΠ. ΣΤΕΓΗ στο κέντρο της πόλης με μοναδική προβολή 115 τ.μ. μεγάλη φάτσα 2ος ορ. 800 ε.

ΕΠ. ΣΤΕΓΗ μεγάλη 1000 τ.μ. σε 2 ορόφους ανεξάρτητη , μπορεί να χρησιμοποιηθεί και σαν αποθήκη η βιοτεχνία με μεγάλο αύλιο χώρο 4,5 στρ. κοντά στο γήπεδο 1800 ε μόνο.

ΚΑΤΑΣΤΗΜΑ ισόγειο στον Αγ. Αντώνιο κοντά 30 τ.μ. μόνο 200 ε.

ΚΑΤΑΣΤΗΜΑ κοντά στην Πλ. Ωρολογίου 50 τ.μ. ενοίκιο 250 ε.

ΚΑΤΑΣΤΗΜΑ στην άνω κεντρικής 50 τ.μ. με μεγάλη βιτρίνα 220 ε. ευκαιρία.

ΠΙΕΡΙΩΝ κατάστημα 60 τ.μ. σε πολύ καλό σημείο για ενοικίαση 390 ε.

ΚΑΤΑΣΤΗΜΑ γωνιακό 85 τ.μ. κοντά στη ΔΕΗ προνομιούχο σε κεντρικό σημείο με 105 υπόγειο και 85 τ.μ. πατάρι σε λίγο ελεύθερο 600ε.

ΚΑΤΑΣΤΗΜΑ προβολής 95 τ.μ. στην οδό Θεσ/νίκης άνετο 2 χώροι 410 ε. ΚΑΤΑΣΤΗΜΑ στην κάτω Κεντρικής 100 τ.μ. ισόγειο με 50 τ.μ. υπόγειο και πατάρι σε λίγο ελεύθερο 370 ε.

ΚΑΤΑΣΤΗΜΑ στην Κεντρικής 190 τ.μ. μεγάλη πρόσοψη ψηλοτάβανο 900 ε. ΠΑΤΡΙΔΑ ισόγειο κατάστημα- βιοτεχνία ανεξάρτητο 210 τ.μ. διατίθεται προς ενοικίαση μόνο 400 ε.

ΠΕΖΟΔΡΟΜΟ του κέντρου , σπάνιο κατάστημα 215 τ.μ. σε τρία επίπεδα μόνο για πολύ σοβαρή εταιρεία σε λίγο ελεύθερο προς ενοικίαση.

ΚΑΤΑΣΤΗΜΑ - ΑΠΟΘΗΚΗ κόμβο Εγνατίας 700 τ.μ. σε 10στρ. οικόπεδο με μοναδική προβολή κατάλληλο για άπειρες χρήσεις 1000 ε.

ΠΩΛΗΣΕΙΣ ΕΠΑΓΓ. ΧΩΡΩΝ

ΑΠΟΘΗΚΗ 212 τ.μ. κάτω Ελιά μπαίνει αυτοκίνητο μέσα 62 χε.

ΓΚΑΡΑΖ στην οδό Ομήρου 5,3 χ ε.

ΓΡΑΦΕΙΟ στο Ταχυδρομείο κοντά 50 τ.μ. 2 χώροι με δικό του wc , κλιματισμό και ατομ. θερμ. 50.000 ε.

ΚΑΤΑΣΤΗΜΑ για σοβαρό επενδυτή επί της Μητροπόλεως και πλησίον Πλ. Ωρολογίου 85 τ.μ. με 225 τ.μ. υπόγειο και μεγάλη φάτσα 255 χ ε.

ΑΛΕΞΑΝΔΡΕΙΑ μοναδική και ανεπανάληπτη ευκαιρία , κατάστημα 170 τ.μ. με πατάρι 50 μέτρα από τον κεντρικό δρόμο πωλείται 22 εκ μόνο.

ΠΩΛΗΣΕΙΣ ΕΠΙΧΕΙΡΗΣΕΩΝ

ΙΝΣΤΙΤΟΥΤΟ ΑΙΣΘΗΤΙΚΗΣ έτοιμη κερδοφόρα επιχείρηση στο κέντρο μαζί με πλήρη εξοπλισμό και πελατεία 15χ ε.

RESTAURANT σε πολυσύχναστο σημείο για επαγγελματία του είδους 128 τ.μ. με αύλιο χώρο συνολικά 130 θέσεις , έτοιμο και σε λειτουργία , δεκτός οποιοσδήποτε έλεγχος , μόνο σοβαρές προτάσεις.

ΣΝΑΚ ΜΠΑΡ στο κέντρο της πόλης 65 τ.μ. ισόγειο και 35 τ.μ. πατάρι, έτοιμο σε λειτουργία , λόγω αλλαγής επαγγέλματος πωλείται σαν επιχείρηση 55χ ε.

ΞΥΛΟΥΡΓΕΙΟ ανεξάρτητο κτίσμα 500 τ.μ. σε 2,5 στρ. οικόπεδο , έτοιμη λειτουργούσα επιχείρηση με μηχανήματα , πελατεία , εμπορεύματα και πρώτες ύλες 470χ ε όλα.

ΠΩΛΗΣΕΙΣ ΟΙΚΟΠΕΔΩΝ

ΡΑΧΙΑ οικόπεδο αξιόλογο εντός σχεδίου , σχήμα ορθογώνιο στην άκρη του χωριού 727 τ.μ. τιμή 35χ ε.

ΤΡΙΛΟΦΟΣ εντός σχεδίου άρτιο και οικοδομήσιμο 922 τ.μ., μοναδικό οικόπεδο τρίπλευρο πάνω σε κεντρικό δρόμο ιδιαίτερης προβολής 30 χ ε.

ΑΛΕΞΑΝΔΡΕΙΑ στον κόμβο Νησελίου κοντά στην Εγνατία 2 στρ. με κτίσμα 600 τ.μ. ευκαιρία 350χ ε.

ΚΟΜΒΟ Εγνατίας οικόπεδο 3.156 τ.μ. με κτίσμα 250 τ.μ. ημιτελές για επαγγελματικό σκοπό , δεν κτίζει άλλο , τιμή προσφοράς 25χ ε.

ΕΦΟΡΙΑ 6.500 τ.μ. οικόπεδο πάνω στον κεντρικό δρόμο, μεγάλη πρόσοψη ενοικιάζεται μόνο 750 ε..

ΧΩΡ. ΟΙΚΟΠΕΔΟ Δρόμο για Νάουσα δεύτερο από τον κεντρικό 13,5 στρ. κατάλληλο για βιομηχανία-βιοτεχνία ελαφρώς επικίνδ. 90χ ε.

ΕΝΟΙΚΙΑΖΟΝΤΑΙ ή ΠΩΛΟΥΝΤΑΙ επαγγελματικοί χώροι 125 τ.μ. και 75 τ.μ. που μπορεί να γίνει και ενιαίος στη Ν. Περιφερειακή στη Βέροια. Πληρ. Τηλ. 23310 26988.

ΕΝΟΙΚΙΑΖΕΤΑΙ κατάστημα 50 τ.μ. στην οδό Κεντρικής (απέναντι από την Αστυνομία) στη Μελίκη. Πληρ. τηλ. 23310 82.243

ΕΝΟΙΚΙΑΖΕΤΑΙ κατάστημα 80 τ.μ. με ξεχωριστό υπόγειο χώρο 160 τ.μ. στην οδό Αντ. Καμάρα 18, Βέροια. Πληρ. Τηλ. 23310 28.293, 6946 586446.

Δημοσία Κεντρική Βιβλιοθήκη Βέροιας

ζίνα, σαλονοτραπεζαρία, μπάνιο, οδός Μερκ. Καρακωστή 12 - Βέροια. Πληρ. Τηλ. 23310 29117, 6973 990638.

ΕΝΟΙΚΙΑΖΕΤΑΙ βιοτεχνικός χώρος κατάλληλος για οποιοδήποτε επαγγελματική χρήση, με μεγάλο προαύλιο χώρο πλησίον του Σ.Σ. Ναούσης. Τηλ. 6973 736710.

ΕΝΟΙΚΙΑΖΕΤΑΙ οικόπεδο 9 στρέμματα περιφραγμένο με μπετόν και κάγκελα, με κτίσμα, 60 τ.μ. κατάλληλο για επαγγελματίες, στην περιοχή Αγ. ΒΑρβάρας-Βεροίας. Πληρ. τηλ. 6979 224366 και 23910 22586.

ΕΝΟΙΚΙΑΖΕΤΑΙ κατάστημα 50 τ.μ. ισόγειο, κατάλληλο για εμπορική χρήση και για γραφείο, Παστέρ 14. Τηλ. 23310 70566 και 6978 182906.

ΕΝΟΙΚΙΑΖΕΤΑΙ επαγγελματικός χώρος 6 στρεμμάτων, 200 τ.μ. κτίσμα με τριφασικό ρεύμα και νερό, δρόμος Βέροια Σαραντόβρυσες, τιμή προσιτή. Τηλ. 6947 713641.

ΕΝΟΙΚΙΑΖΕΤΑΙ γκαρσονιέρα 30 τ.μ., οδός Εμ. Παππά 30. Πληρ. τηλ 23310 28553.

ΕΝΟΙΚΙΑΖΕΤΑΙ διαμέρισμα 96 τ.μ., 2ος όροφος Κυρηνίας 1 (τέρμα Μ. Μπότσαρη) ατομική θέρμανση, μεγάλο μπαλκόνι, θέα και θέση πάρκινγκ. Πληρ. τηλ. 23310 71564, 6976 811599.

ΕΝΟΙΚΙΑΖΕΤΑΙ διαμέρισμα 82 τ.μ., 2ος όροφος, 2 δωμάτια, σαλόνι, κουζίνα, μπάνιο, διαμπερές, Ευκλείδη 2 (τέλος Τρεμπεσίνας) Πληρ. τηλ. 6979 302025, από 08:00-10:00.

ΕΝΟΙΚΙΑΖΕΤΑΙ κατάστημα στη Βέροια επί της οδού Μ. Καρακωστή, κεντρικότατο (98 τ.μ., ισόγειο,, διαμπερές και 98 τ.μ. πατάρι, 1ος όρ.). Πληρ. τηλ. 23310 60650 και 6942 633790 (ώρες γραφείου).

ΕΝΟΙΚΙΑΖΟΝΤΑΙ 6 γραφεία ανά τρία σε 1ο και 2ο όροφο επί της Μητροπόλεως 34. Πληρ. τηλ. 23310 23010, κιν. 6977 325277.

ΕΝΟΙΚΙΑΖΕΤΑΙ κατάστημα 40 τ.μ. στην περιοχή Εδέσσης 16 με πατάρι και καπνοδόχο. Πληρ. κ. Δημήτρη τηλ. 23310 61993 απογευματινές ώρες.

ΕΝΟΙΚΙΑΖΕΤΑΙ γραφείο 30 τ.μ. Βερόης 1. Πληρ. Τηλ. 23310 27725, κιν. 6977 821402.

ΕΝΟΙΚΙΑΖΕΤΑΙ καινούργιο διαμέρισμα 104 τ.μ. Καραϊσκάκη 39 (Τσερμένι), διαμπερές, θωρακισμένη πόρτα, ιταλική κουζίνα, μεγ. βεράντες, αποθήκη, αυτόνομη θέρμανση, πάρκιγκ. 360 ευρώ. Πληρ. Τηλ. 6944 592964.

ΕΝΟΙΚΙΑΖΟΝΤΑΙ 6 γραφεία ανά τρία σε 1ο και 2ο όροφο επί της Μητροπόλεως 34. Πληρ. Τηλ. 23310 23010, κιν. 6977 325277.

ΠΡΟΣΦΕΡΟΥΝ ΕΡΓΑΣΙΑ

ΖΗΤΟΥΝΤΑΙ άτομα για παρουσίαση υπηρεσιών τηλεκπαίδευσης σε Κέντρα Ξένων Γλωσσών με μισθό, εισόδημα έως και 30.000,00 ευρώ. Θα προτιμηθούν γνώστες Η/Υ και μέτρια έως καλά Αγγλικά και Ι.Χ. απαραίτητο. Τηλ. 6948 527512.

ΖΗΤΕΙΤΑΙ σερβιτόρος και βοηθός για εργασία σε ταβέρνα. Τηλ. 23310 63393 και 6942 542636.

ΖΗΤΟΥΝΤΑΙ υπάλληλοι άνδρες και γυναίκες για να εργασθούν σε ξενοδοχείο στη Μύκονο. Πληρ. τηλ.: 22890-24717.

ΑΠΟ ΤΟΝ ΠΑΙΔΟΤΟΠΟ KINDERLAND Ιεραρχών 1 - Βέροια, ΖΗΤΕΙΤΑΙ κοπέλα για την ψυχαγωγία των παιδιών.

ΖΗΤΕΙΤΑΙ κοπέλα για να εργασθεί σε καφετέρια στη Βέροια. Τηλ. 6972 242575.

ΖΗΤΟΥΝΤΑΙ γαζώτριες, κοπτοράτριες και πλακοραφούδες για βιοτεχνία ετοίμων ενδυμάτων για μόνιμη εργασία. Τηλ. 23320-29981 και 6944 579681.

ΖΗΤΕΙΤΑΙ τεχνίτης ή βοηθός ηλεκτρολόγου για πλήρη ή μερική απασχόληση στη Βέροια. Τηλ. 23310-22518

ΖΗΤΕΙΤΑΙ κοπέλα για να εργασθεί σε κατάστημα οπτικών στη Βέροια. Πληρ. τηλ. 23310 25397.

ΠΩΛΕΙΤΑΙ επιχείρηση καφέ-μπουγάτσα κοντά στα Αστικά λόγω αλλαγής επαγγέλματος. Τηλ. 6976 687967.

ΖΗΤΟΥΝΤΑΙ από κατασκευαστική εταιρία ηλεκτρονικός ΤΕΙ & ηλεκτροσυγκολητές.Τηλ. 2331093440, 93593 από 09:00-17:00.

ΤΟ ΦΡΟΝΤΙΣΤΗΡΙΟ ΗΡΑΚΛΕΙΤΟΣ ζητά Μαθηματικούς και Φυσικούς. Πληρ. Τηλ. 21841.

ΖΗΤΟΥΝ ΕΡΓΑΣΙΑ

ΚΥΡΙΑ ζητά εργασία. Πληρ. τηλ. 6947071527.

ΚΥΡΙΑ Ελληνίδα, καλοσυνάτη, λόγω μεγάλης ανάγκης αναλαμβάνει τη φύλαξη ηλικιωμένων και παιδιών ή καθαρίστρια σε σκάλες, γραφεία και λάντζα. Πληρ. Τηλ. 23310 20681, 6993 865590.

ΔΑΚΤΥΛΟΓΡΑΦΗΣΕΙΣ και επεξεργασία κειμένου σε Η/Υ. Πληρ. Τηλ. 23310 66534 ώρες 09.00-11.00.

ΔΙΑΦΟΡΑ

ΠΩΛΕΙΤΑΙ άδεια Δ.Χ. 6 τόνους για μεταφορές. Πληρ. Τηλ. 6977 314548.

ΠΩΛΕΙΤΑΙ εξοπλισμός καταστήματος αλλαντικών - τυροκομιών σε τιμή εκαιρίας στη Βέροια. Πληρ. Τηλ. 23310 62462, 23310 61920.

ΠΩΛΟΥΝΤΑΙ ραπτομηχανές, σε άριστη κατάσταση. Πληρ. τηλ. 6973 962652.

ΠΩΛΕΙΤΑΙ εξοπλισμός καταστήματος αλλαντικών-τυροκομικών, σε τιμή ευκαιρίας στη Βέροια. Τηλ. 23310 61920 και 23310 62462.

ΠΩΛΕΙΤΑΙ εξοπλισμός μίνι μάρκετ σε άριστη κατάσταση, ψυγείο αλλαντικών, ράφια 8 μ., ζυγαριά, ζαμπονοκόφτης έπιπλο για ψωμί, ταμείο και διαφημιστική πινακίδα. Πληρ. Τηλ. 6979 447480 κ. Γιώργος.

ΕΝΟΙΚΙΑΖΕΤΑΙ γραφείο Μερκ. Καρακωστή 17 (Βενιζέλου γωνία), 36 τ.μ. Πληροφορίες: 23310 60650, 6942 633790 ώρες γραφείου.

ΖΗΤΕΙΤΑΙ πωλητής πλασιέ για είδη αυτοκινήτου. Απαραίτητο βιογραφικό. Πληρ. τηλ. 6977 911444.

ΠΩΛΕΙΤΑΙ επικερδής επιχείρηση φαστ - φουντ ρεστοράν στη Βέροια. Δεκτές μόνο σοβαρές προτάσεις. Πληρ. τηλ. 6978 182906.

ΕΠΙΧΕΙΡΗΣΕΙΣ

ΠΩΛΕΙΤΑΙ κέντρο Ξένων Γλωσσών στη Βέροια. Πληρ. τηλ. 6973 356818.

ΠΩΛΕΙΤΑΙ εμπορική επιχείρηση στο κέντρο της Βέροιας σε πολύ καλή τιμή. Τηλ. 23310-23834.

ΠΩΛΕΙΤΑΙ επιχείρηση ταβέρνα-ρεστοράν σε κεντρικό σημείο της Βέροιας. Πληρ. τηλ. 6945 306052.

ΑΥΤΟΚΙΝΗΤΑ ΜΗΧΑΝΕΣ

ΠΩΛΕΙΤΑΙ BMW 318 46.000 χιλιόμετρα, μοντέλο 2001, χρώμα μπλε, τιμή 22.000 ευρώ. Πληρ. Τηλ. 6978 470984.

ΠΩΛΕΙΤΑΙ Ford Focus, 1600 cc, μοντέλο 2000, 5θυρο, 70.000 χλμ., + σετ χειμερινά ζαντολάστιχΑ. τΗΛ. 6944 783454.

ΠΩΛΟΥΝΤΑΙ: α) SEAT LEION 1,4, full, 53.000 χλμ, μοντέλο 2002, **β)** NISSAN MICRA 1,2 TECHNA, καινούργιο 0 χιλιόμετρα. Τηλ. 6972 030981.

ΠΩΛΕΙΤΑΙ MERCEDES SPRINDER 316 CDI, μοντέλο 2002, 80.000 Km, A/C σε άριστη κατάσταση. Τηλ. 23310 77077.

ΠΩΛΕΙΤΑΙ τρακτέρ FEND 72 HP με καμπίνα, πλατφόρμα, άροτρο, κεντρόφυγκα και μηχανή φυτεύματος καπνού. ΠΛΗροφορίες 6947 921181.

ΠΩΛΕΙΤΑΙ τρακτέρ Ford 3910 σε καλή κατάσταση αυτόματο παρκτικόφ και υδραυλικό τιμόνι σε καλή κατάσταση,τιμή 6.000 ευρώ και μια δίτροχη καρότσα ειδική για κλούβες. Πληρ. Τηλ. 6942 470407.

μικρές αγγελίες

Η ΣΤΗΛΗ ΤΩΝ ΓΙΑΤΡΩΝ



ΓΙΑ ΤΟΥΣ ΑΣΦΑΛΙΣΜΕΝΟΥΣ ΣΤΟ Τ.Ε.Β.Ε. & Τ.Α.Ε.

Ο ΙΑΤΡΟΣ
ΓΕΩΡΓΙΟΣ Ε. ΚΑΛΑΜΠΑΛΙΚΑΣ
ΧΕΙΡΟΥΡΓΟΣ ΩΤΟΡΙΝΟΛΑΡΥΓΓΟΛΟΓΟΣ ΠΑΙΔΩΝ ΚΑΙ ΕΝΗΛΙΚΩΝ
Επιστημονικός συνεργάτης της Ω.Ρ.Λ. Κλινικής του ΑΠΘ
ΣΥΓΧΡΟΝΟ ΩΤΟΡΙΝΟΛΑΡΥΓΓΟΛΟΓΙΚΟ ΔΙΑΓΩΝΙΣΤΙΚΟ ΚΑΙ ΘΕΡΑΠΕΥΤΙΚΟ ΚΕΝΤΡΟ
Δέχεται τους ασφαλισμένους στο Τ.Ε.Β.Ε. - Τ.Α.Ε.
Το απόγευμα
Δευτέρα-Πέμπτη: 5.00 μ.μ. - 9.00 μ.μ.
και Παρασκευή: 4.00 μ.μ. - 8.00 μ.μ.
ΣΥΜΒΕΒΛΗΜΕΝΟΣ ΜΕ ΟΛΑ ΤΑ ΤΑΜΕΙΑ
Ελιάς 14 - 1ος όροφος Βέροια
Τηλέφωνα επικοινωνίας: Πρωί-Απόγευμα
Τηλ. Ιατρείου: 23310-24.852 FAX: 23310-20.120
ΚΙΝΗΤΟ: 6977.51.61.97 e-mail:
gafkal@hotmail.com

ΓΡΑΦΕΙΟ ΣΥΝΟΙΚΕΣΙΩΝ



"Η ΣΥΜΒΙΩΣΗ"
Μητροπόλεως 12 Βέροια
Πληρ. τηλ. 23310 64.557
Κιν.: 6972397310

ΠΑΡΘΕΝΑ ΙΩΣΗΦΙΔΟΥ
ΛΟΓΟΘΕΡΑΠΕΥΤΡΙΑ



* Μαθησιακές δυσκολίες (Δυσλεξία - Δυσγραφία)
*Τραυλισμός
*Α.Μ.Ε.Α. - Σύνδρομα - Αυτισμός
Μαλακούση 4 (Πλ. Αγ. Αντωνίου), 3ος ορ. ΒΕΡΟΙΑ
ΤΗΛ. 23310 21410
ΔΕΧΕΤΑΙ ΜΕ ΡΑΝΤΕΒΟΥ - ΔΕΚΤΑ ΟΛΑ ΤΑ ΤΑΜΕΙΑ

Λίθος κεραμός
ΣΥΜΒΟΥΛΟΙ ΑΚΙΝΗΤΩΝ - ΕΠΙΧΕΙΡΗΣΕΩΝ
ΧΡΗΜΑΤΟΔΟΤΗΣΕΙΣ:
Δάνεια στεγαστικά, επιχειρηματικά leasing ακινήτων - εξοπλισμού
ΠΩΛΗΣΕΙΣ - ΑΓΟΡΕΣ ΑΚΙΝΗΤΩΝ:
Αστικά ακίνητα•Επαγγελματικά•Εξοχικά•Οικόπεδα

* **Καλαμαριά Διαμερίσματα:** 46 τ.μ., 54 τ.μ., 55 τ.μ., 59 τ.μ., 59 τ.μ., 77 τ.μ., 86 τ.μ., 87 τ.μ., 100 τ.μ., 103 τ.μ., 109 τ.μ., 110 τ.μ., 118 τ.μ., 138 τ.μ., 141 τ.μ., 160 τ.μ.
* **Πανόραμα Μεζονέτα:** 145 τ.μ., 147 τ.μ.
* **Τρίλοφο Μεζονέτα:** 170 τ.μ., 190 τ.μ.
* **Πυλαίας Διαμερίσματα:** 104 τ.μ., 104 τ.μ., 120 τ.μ.
* **Περαία Διαμερίσματα:** 60 τ.μ., 64 τ.μ., 66 τ.μ., 68 τ.μ., 72 τ.μ., 72 τ.μ., 73 τ.μ., 75 τ.μ., 75 τ.μ., 85 τ.μ.
* **Αλλατίνη Διαμερίσματα:** 106 τ.μ.
* **Τούμπα Διαμερίσματα:** 55 τ.μ., 137 τ.μ.
* **Μετέωρα Διαμερίσματα:** 107 τ.μ.
* **Ωραιόκαστρο Μεζονέτα:** 165 τ.μ., 225 τ.μ.
* **Πήλιο: Οικόπεδο** 1375 τ.μ. Αργαλαστή
* **Τσιμισκή:** Κατάστημα
* **Νεοχωρούδα:** Αγροτεμάχιο 10 στρεμ.
* **Ν.Ραιδεστός Διαμερίσματα:** 75 τ.μ., 85 τ.μ., 102 τ.μ.
* **Χαλκιδική:** Πολύχρονο **Μεζονέτες** 70 τ.μ., 70 τ.μ., Οικόπεδο **Φούρκα** Σκιώνη **Διαμερίσμ.** 50 τ.μ., 55 τ.μ., **Μεζονέτες** 100 τ.μ. δίπλα στη θάλασσα

Τηλ.: 2310 421.321, κιν .: 6946524644 & 6972995367 απόγευμα
E-mail: lithoskeramos@otenet.gr



ΚΩΝ/ΝΟΣ Χ. ΓΚΟΓΚΑΣ
ΛΟΓΟΠΕΔΙΚΟΣ - ΛΟΓΟΘΕΡΑΠΕΥΤΗΣ
MASTER OF ARTS
ΕΙΔΙΚΟΣ ΠΑΙΔΑΓΩΓΟΣ ΣΕ ΠΑΙΔΙΑ ΜΕ ΕΙΔΙΚΕΣ ΑΝΑΓΚΕΣ
•Διάγνωση - Αποκατάσταση διαταραχών λόγου - φωνής - ομιλίας σε παιδιά και ενήλικες (Δυσκολίες προφοράς - Τραυλισμός - Καθυστέρηση λόγου -Αφασία)
•Αποκατάσταση μαθησιακών δυσκολιών (Δυσλεξία -Δυσγραφία)
•Ανάπτυξη λόγου σε παιδιά με νοητική υστέρηση - αναπτυξιακές & επικοινωνιακές διαταραχές - εγκεφαλική παράλυση.
Σύγχρονος εξοπλισμός εργαστηρίου
ΒΕΡΟΙΑ: ΒΕΝΙΖΕΛΟΥ 9 ΤΗΛ. 23310/60050
ΝΑΟΥΣΑ: Β. ΦΙΛΙΠΠΟΥ 2 ΤΗΛ. 23320/25009
ΚΙΝ. 6977081654
ΔΕΧΕΤΑΙ ΜΕ ΡΑΝΤΕΒΟΥ ΔΕΚΤΑ ΟΛΑ ΤΑ ΤΑΜΕΙΑ

ΠΕΥΚΟΧΩΡΙ - ΧΑΝΙΩΤΗ
ΑΝΕΞΑΡΤΗΤΕΣ ΜΕΖΟΝΕΤΕΣ από 80τμ-140τμ
ΜΕ ΑΠΟΚΛΕΙΣΤΙΚΗ ΧΡΗΣΗ ΟΙΚΟΠΕΔΟΥ 500τμ για κάθε σπίτι



•Πισίνα και κήπο
•Θωρακισμένη είσοδο
•Τζάκι - ατομική θέρμανση
•Αναλυτική συγγραφή υποχρεώσεων
Εξαιρετικές τιμές
Άμεση έκδοση δανείων

ΣΤΕΦΑΝΟΣ Ι. ΑΠΟΣΤΟΛΙΔΗΣ
ΠΟΛΙΤΙΚΟΣ ΜΗΧΑΝΙΚΟΣ - Ε.Δ.Ε.
Κιν. 6946/359234, τηλ./ fax: 2310-513051

Δωρεά Κωνσταντίνου Βιβλιοθήκη Βέροιας

Μεσιτών αγγελίες

ΜΕΣΙΤΙΚΟ ΓΡΑΦΕΙΟ ΣΤΑΜΚΟΣ ΘΩΜΑΣ

ΠΛΑΤΑΝΩΝ 1 (ΚΕΝΤΡΙΚΗΣ 69) - ΤΗΛ. 23310 73594

Διαμερίσματα

126 τ.μ. 1ος όροφος, Πλατ. Ωρολογίου
85 τ.μ. 1ος όροφος, Μητρόπολη
60 τ.μ. 1ος όροφος κέντρο
95 τ.μ. 3ος όροφος Κτηνιατρείο
100 τ.μ. 4ος όροφος Τσερμένι
100 τ.μ. οροφοδ. σε 1,2,3 όροφο
100 τ.μ.1, 2 όροφο Προμηθέα
112 τ.μ. 3ος όροφος, παζάρι περιοχή
86 τ.μ. 2ος όροφος φανάρια Κύπρου
200 τ.μ. μονοκατοικία Πατρίδα
100 τ.μ. μεζονέτα στο κέντρο Βέροιας
118 τ.μ. 1ος όροφος 3ΔΣΚ κάτω από Ανοίξεως
140 τ.μ. 2ος όροφος, κέντρο-απόκεντρο
92 τ.μ. 2ος όροφοςΠανόραμα
83 τ.μ. 2ος όροφος EXTRA πίσω από το γήπεδο
120 τ.μ. 2ος όροφος περιοχή Αγ. Κυριακή
90 τ.μ. 1ος όροφος κάτω από Προφήτη Ηλία
110 τ.μ. 3ος όροφος κέντρο καινούργιο
67 τ.μ. 1ος όροφας καινούργιο Προμηθέα
80 τ.μ. 1ος όροφος Προμηθέα
Διπλοκατοικία από 85 τ.μ. ο κάθε όροφος στον Προμηθέα
95 τ.μ. 1, 3 όροφ. κάτω από Αγία Παρασκευή
180 τ.μ. 3ος όροφος Πάσα Κιόσκι
147 τ.μ. 4ος όροφος Πάσα Κιόσκι
270 τ.μ. βίλλα Προμηθέας
160 τ.μ. κέντρο Βέροιας με πάρκινγκ και πολλά EXTRA
60 τ.μ. 3ος όροφος κοντά στην πλατεία Ωρολογίου

Μαγαζιά

38 τ.μ. πολύ κέντρο
200 τ.μ. προς Πατρίδα
140 τ.μ. + 40 πατάρι
100 τ.μ. Δημοτική αγορά
400 τ.μ. Μαρινόπουλο πολύ καλό
100 τ.μ. στο Σέλι πλατεία
1000 τ.μ. στο δρόμο προς Νάουσα
860 τ.μ. βιοτεχνικό με οικόπεδο
38 τ.μ. γραφείο πλατεία Ωρολογίου
67 τ.μ. γραφείο επί της Μητροπόλεως
87 τ.μ. μαγαζί επί της Μητροπόλεως

Οικόπεδα-χωράφια

1000 τ.μ. Ραχιά στο κέντρο
1600 τ.μ. στην Πατρίδα
500 τ.μ. στο Μακροχώρι
440 τ.μ. φανάρια Κύπρου
236 τ.μ. κάτω από Ανοίξεως
272 τ.μ. στο Γήπεδο
500 τ.μ. Χαλκιδική
320 τ.μ. Ραχιά
12 στην Αγία Μαρίνα
6 στρέμματα Σαραντόβρυσες
4 στρέμματα στο LIDL μάρκετ
50 στρέμματα Ξερολίβαδο
9,5 στρέμματα Αγία Μαρίνα
5 στρέμματα Μαυροδένδρι (σκυρόδεμα)
11 στρέμματα Μαυροδένδρι
200 στρέμματα Αγγελοχώρι
9,5 στρέμματα μετά το 66 Μακροχώρι
13,5 στρέμματα στο δρόμο Βέροιας-Νάουσας

ΚΤΗΜΑΤΟΜΕΣΙΤΙΚΟ ΓΡΑΦΕΙΟ ΕΛΣΑ ΠΑΠΑΔΟΠΟΥΛΟΥ

Πλατεία Πλατάνων 2
Τηλ. 23310 - 72729, 6945 948781 - ΒΕΡΟΙΑ

ΠΩΛΕΙΤΑΙ ρετιρέ 118 τ.μ. 3ΔΣΚΧΛ, WC, πάρκινγκ, αποθήκη, κέντρο-απόκεντρο.
ΠΩΛΟΥΝΤΑΙ διαμερίσματα 77μ2 και 67μ2 υπό κατασκευή, κάτωθεν Ανοίξεως.
ΠΩΛΕΙΤΑΙ μεζονέτα 130 τ.μ. 4ΔΣΚΧΛΚWC, γκαράζ, σούπερ λουξ, Καλλιθέα
ΠΩΛΕΙΤΑΙ διαμέρισμα 118 τ.μ. 3ΔΣΚΧΛΚWC, 1ος, κάτωθεν Ανοίξεως
ΠΩΛΕΙΤΑΙ διαμέρισμα 122 τ.μ., πάρκινγκ, αποθήκη, 3ΔΣΚΧΛΚWWC,περιοχή Τσερμενίου
ΜΕΖΟΝΕΤΑ 160 τ.μ. 3ΔΣΤΚΛΚWC στο κέντρο
ΠΩΛΕΙΤΑΙ διαμέρισμα 82 τ.μ. 4ος όρ. λουξ Πασακιόσκι.
ΠΩΛΕΙΤΑΙ οροφοδιαμέρισμα 90 τ.μ. λουξ, περιοχή Πρ. Ηλία.
ΠΩΛΕΙΤΑΙ διαμέρισμα 75 τ.μ., 3ος όρ. ανακαινισμένο κέντρο.
ΠΩΛΕΙΤΑΙ οροφοδιαμέρισμα 112 τ.μ. 3ος όρ. στάδιο σοβά, 70.000,00 ευρώ, Προμηθέας.
ΠΩΛΕΙΤΑΙ οροφοδιαμέρισμα 125 τ.μ. στο κέντρο.
ΠΩΛΕΙΤΑΙ οροφοδιαμέρισμα 125 τ.μ., 4ος, 3ΔΣΚΧΛΚWC, πάρκινγκ, αποθήκη, λουξ, Πασακιόσκι
ΠΩΛΟΥΝΤΑΙ οροφοδιαμερίσματα 103 τ.μ., σούπερ λουξ, Καλλιθέα
ΠΩΛΟΥΝΤΑΙ οροφοδιαμερίσματα 125 τ.μ., 3ος και 4ος 3ΔΣΚΧΛΚWC, πάρκινγκ, αποθήκη, στ. θέρμανση, Πασακιόσκι
ΠΩΛΕΙΤΑΙ δισμέρισμα 50 τ.μ. 1ος, 1ΔΣΚΧΛΚ, Προμηθέα
ΠΩΛΟΥΝΤΑΙ διαμερίσματα 83 τ.μ., 100 τ.μ., 120 τ.μ. λουξ, Αγία Κυριακή
ΠΩΛΟΥΝΤΑΙ διαμερίσματα 100 τ.μ., 120 τ.μ. πλησίον Πιερίων
ΠΩΛΕΙΤΑΙ διαμέρισμα 85 τ.μ. πάρκινγκ, αποθήκη, ατομική θέρμανση
ΠΩΛΕΙΤΑΙ διαμέρισμα 105 τ.μ., 2ος 2ΔΣΚΧΛΚ, λουξ, Πιερίων
ΠΩΛΟΥΝΤΑΙ διαμερίσματα 90 τ.μ., 119 τ.μ., 100 τ.μ., περ. Γηπέδου
ΠΩΛΟΥΝΤΑΙ διαμερίσματα από 60 τ.μ. έως 120 τ.μ., Προμηθέα
ΠΩΛΕΙΤΑΙ μονοκατοικία εντός οικοπέδου 285 τ.μ. Τρίλοφος
ΠΩΛΕΙΤΑΙ μονοκατοικία 160 τ.μ. λούξ στον δρόμο προς Μέση
ΠΩΛΕΙΤΑΙ μεζονέτα 280 τ.μ. εντός οικοπέδου 3.000 τ.μ. στον Προμηθέα
ΠΩΛΟΥΝΤΑΙ διαμερίσματα 100 τ.μ., 60 τ.μ., 35 τ.μ. στο Μακροχώρι
ΠΩΛΕΙΤΑΙ διόροφο 180 τ.μ. έκαστον εντός οικοπέδου 1.800 τ.μ., Βουρβουρού Χαλκιδικής
ΠΩΛΟΥΝΤΑΙ μεζονέτες υπερ λουξ στην Ποτίδαια Χαλκιδικής
ΠΩΛΕΙΤΑΙ κατάστημα 83μ2 υπόγειο 230μ2 Μητροπόλεως
ΠΩΛΕΙΤΑΙ κατάστημα 300 τ.μ., υπόγειο 255 τ.μ. και πατάρι 86 τ.μ. Κέντρο
ΠΩΛΟΥΝΤΑΙ καταστήματα 185 τ.μ. και 114 τ.μ. στο Εργοχώρι
ΠΩΛΕΙΤΑΙ κατάστημα 120μ2 Προμηθέα
ΠΩΛΕΙΤΑΙ κατάστημα 87μ2 υπόγειο,πατάρι, ΚΤΕΛ
ΠΩΛΕΙΤΑΙ κατάστημα 104μ2 καινούριο Κεντρικής
ΠΩΛΕΙΤΑΙ κατάστημα 57μ2, υπόγειο 100μ2, πατάρι 45μ2 κέντρο
ΠΩΛΕΙΤΑΙ κατάστημα 100μ2, πατάρι πλ. Ωρολογίου
ΠΩΛΕΙΤΑΙ οικόπεδο 386 τ.μ. επί της Σταδίου
ΠΩΛΕΙΤΑΙ οικόπεδο 1125 τ.μ. στο Διαβατό.
ΠΩΛΕΙΤΑΙ οικόπεδο 1.200 τ.μ. επί ασφάλτου Πατρίδα.
ΠΩΛΕΙΤΑΙ οικόπεδο 420μ2 φανταστική θέα Πανόραμα
ΠΩΛΕΙΤΑΙ οικόπεδο 1.500μ2 Κυδονοχώρι
ΠΩΛΕΙΤΑΙ χωράφι 7 στρ. στο βάλτο Διαβατού
ΧΩΡΑΦΙ 7 στρ. στη Νικομήδεια
ΠΩΛΕΙΤΑΙ χωραφοοικόπεδο 1089 μ2 Προμηθέα
ΠΩΛΕΙΤΑΙ χωραφοοικόπεδο 6 στρεμ. στη Βεργίνα
ΠΩΛΕΙΤΑΙ χωραφοοικόπεδο 5,5 στρ. με θέα Πατρίδα
ΠΩΛΕΙΤΑΙ χωραφοοικόπεδο8 στρ. Δοβρά
ΠΩΛΕΙΤΑΙ χωραφοοικόπεδο 2.200μ2 Τριπόταμος
ΠΩΛΕΙΤΑΙ χωραφοοικόπεδο 13στρ. ποτιστικό στο "66"
ΠΩΛΕΙΤΑΙ χωράφι 5250μ2 περιοχή Καρατσαλη.
ΠΩΛΕΙΤΑΙ χωράφι 12,5 στρ. δευτερο επί ασφάλτου Βέροιας - Νάουσας.
ΠΩΛΕΙΤΑΙ χωράφι 8.600 Λοζίτσι με θέα
ΠΩΛΕΙΤΑΙ χωράφι 23,5 στρ. επί ασφάλτου Βέροιας - Σκυδρας
ΠΩΛΕΙΤΑΙ χωράφι 10 στρ. με ροδάκινα, ποτιστικό Αγία Μαρίνα
ΠΩΛΕΙΤΑΙ χωράφι 6 στρ. ποτιστικό, βάλτο Σταυρού
ΠΩΛΕΙΤΑΙ χωράφι 4 στρ. Νικομήδεια

Υπεύθυνος αγορών - πωλήσεων - ενοικιάσεων ΔΗΜΗΤΡΗΣ

Πίνδου 6 - Βέροια - Τηλ. 23310 - 71196

ΠΩΛΟΥΝΤΑΙ ΔΙΑΜΕΡΙΣΜΑΤΑ

Άνω Καλλιθέα 90 τ.μ. 1ος όροφος για ανακαίνιση 38.000,00 ευρώ.
95 τ.μ., 2ος όροφος ανακαινισμένο 53.000,00 ευρώ.
Ισόγειο 2ΔΣΚ καλό 38.000,00 ευρώ.
Κοντά στο Ταχυδρομείο 1ος όροφος 60 τ.μ., 45.000,00 ευρώ.
Κοντά στον Αγ. Αντώνιο, 3ος όροφος 2ΔΣΚ, 70.000,00 ευρώ.
Παπάκια ΔΣΚ, 3ος όροφος, 42.000,00 ευρώ.
Κεντρικής 45 τ.μ. 1ος όροφος επαγγελματικό 41.000,00 ευρώ.
Πίσω από το Λύκειο, στο Μπάσκετ, 91 τ.μ., 2ος όροφος 6 χρόνων, 105.000,00 ευρώ.
Προμηθέα 85 τ.μ., 1ος όροφος κοντά στο Γυμνάσιο.
Ρόδων 87 τ.μ. 1ος ορ.
Κοντά Pizza Roma 60 τ.μ. 30.000 ευρώ
4 στρεμ. οικόπεδο κοντά στο σταθμό 100.000 ευρώ
Ανεμώνης ισόγειο 50 τ.μ. 45.000 ευρώ
Κονίτσης 115 τ.μ. 3ος ορ. 105.000 ευρώ
Βενιζέλου ρετιρέ 170 τ.μ. επαγγελματικό 200.000 ευρώ
Προς Πατρίδα 300 τ.μ. κτίσμα 3 στρ. οικόπεδο
Αγιο Πατάπιο 127 τ.μ., 2ος όρ., 176.000 ευρώ
Ανοίξεως στην Ελιά 94 τ.μ., 2ος όρ., ανακαινισμένο 175.000 ευρώ
Γραφείο κοντά στα Δικαστήρια 35 τ.μ., γωνιακό, 1ος όρ., 18.000 ευρώ
Μακροχώρι 3 διαμερίσματα 70 τ.μ., 30 τ.μ., 100 τ.μ., 1ος όρ., κοντά στο παζάρι όλο μαζί 100.000 ευρώ.
Διαμέρισμα 100 τ.μ. στο Μακροχώρι, 1ος όρ., 53.000
Μεζονέτα 100 τ.μ., 150 μ. από τη θάλασσα, Πευκοχώρι, 148.000
Θεσ/νίκης 100 τ.μ. 2ο όροφο, 62.000 ευρώ.
Βίλλα Πανόραμα 300 τ.μ. σοβαρές προτάσεις.
Ανοίξεως 139 3ο όροφο γωνιακό.
Πίνδου 1ο όροφο 3ΔΣΚ 80.000 ευρώ.
Κοντά στο Κάστρο 3ο όροφο όχι ασανσέρ 2ΔΣΚ 50.000 ευρώ.
Μονοκατοικία Εργοχώρι 84 τ.μ. 136 οικόπεδο.
Στο Μουσείο οροφοδιαμέρισμα 140 τ.μ. 117.000 ευρώ 15 εκ. ευκαιρία
Προμηθέα κοντά στα Εβραίικα 150 τ.μ. 4ος ιδιόκτητο.
Διόροφο κάτω από το Μουσείο 90 μαγαζί + 90 διαμέρισμα σε 230 τ.μ. οικόπεδο 45 εκ.

ΟΙΚΟΠΕΔΑ

Οικόπεδο στις Εργατικές Κατοικίες 450 τ.μ. 35 εκ.
Χωράφι 9 στρεμ. έναντι ξενοδοχείου "Βέροια".
Οικόπεδο 1 στρέμα στο Μακροχώρι κοντά στο Γυμνάσιο. Τιμή λογική.

ΣΤΑΘΗΣ ΠΟΛΥΜΕΡΗΣ

ΣΥΜΒΟΥΛΟΣ ΑΓΟΡΩΝ ΠΩΛΗΣΕΩΝ
ΜΗΤΡΟΠΟΛΕΩΣ 10 - ΤΗΛ. 23310 72011, 72012
URL http/www.polimeris.gr E-mail polimer@otenet.gr

ΔΙΑΜΕΡΙΣΜΑ 90 τ.μ., 1ος όροφος, 2 Δ.Σ.Κ., κάτωθι Ελιάς, καινούργιο, τιμή 100.000 ευρώ.
ΔΙΑΜΕΡΙΣΜΑΤΑ 85 τ.μ. και 92 τ.μ., κάτωθι Ανοίξεως υπό κατασκευή σε 1ο και 2ο όροφο.
ΔΙΑΜΕΡΙΣΜΑ 115 τ.μ. υπό κατασκευή στον Προμηθέα 1ος ορ. 3ΔΣΚ με κλειστό γκαράζ και αποθήκη 123.000 ευρώ.
ΔΙΑΜΕΡΙΣΜΑ 65 τ.μ. στην Κυριώτισσα 3ος όροφος 2ΔΣΚ 50.000 ευρώ.
ΒΙΛΛΑ 360 τ.μ. φοβερή με θέα στο τελείωμα της πολύ καλή πρόσβαση, μοναδική.
ΟΙΚΟΠΕΔΟ 340 τ.μ. γωνιακό στο Πανόραμα πολύ καλό.
ΚΟΜΜΑΤΙ 5 στρεμ. πανοραμικό με φως - νερό - ασφαλτο προς Δοβρά τιμή 75.000 ευρώ
ΚΟΜΜΑΤΙ 5 στρεμ. πολύ κοντά στα Αν θη Λευτέρης κατάλληλο για επένδευση τιμή 75.000 ευρώ.
ΟΙΚΟΠΕΔΟ 164 τ.μ. στο 1.2 κτίζει 200 τ.μ. κοντά στο γήπεδο τιμή 45.000 ευρώ
4 ΣΤΡΕΜΜΑΤΑ στον Περιφερειακό, τιμή 675.000 ευρώ.
ΟΙΚΟΠΕΔΟ 1.200 τ.μ. στο Μακροχώρι τιμή 55.000 ευρώ
2 ΟΡΟΦΟΙ στα Φανάρια της Κύπρου από 100 τ.μ. ο καθένας ημιτελής για σπίτι ή επαγγελματική στέγη, τιμή και τα δύο 110.000 ευρώ
ΓΡΑΦΕΙΑ 142 τ.μ. νοικιασμένα στο Δημόσιο με ενοίκιο 600 ευρώ το μήνα, τιμή 100.000 ευρώ
ΦΑΝΤΑΣΤΙΚΗ μονοκατοικία στην Ραχιά σε 2.400 τ.μ. οικόπεδο
ΔΙΑΜΕΡΙΣΜΑ 90 τ.μ. καινούργιο 1ος όρ., 2ΔΣΚ κοντά στους Λαδόμυλους τιμή 106.000 ευρώ
ΔΙΑΜΕΡΙΣΜΑ 72 τ.μ. 2ΔΣΚ στη Βενιζέλου, 4ος όρ., ανακαινισμένο, τιμή 75.000 ευρώ
ΔΙΑΜΕΡΙΣΜΑ 92 τ.μ. 2ΔΣΚ, 3ος όρ., καινούργιο στο Πασακιόσκι, τιμή 105.000 ευρώ
ΜΕΖΟΝΕΤΑ 160 τ.μ. 4ΔΣΚ 2ος-3ος όρ. Πασακιόσκι καινούργιο τιμή 180.000ευρώ
ΔΙΑΜΕΡΙΣΜΑ 118 τ.μ. 1ος όροφος καινούργιο στο κέντρο 3.δ.σ.κ. 125.000 ευρώ
ΕΠΑΓ/ΤΙΚΗ ΣΤΕΓΗ 112 τ.μ. 1ος όροφος στην ΕΛΗΑ σε πολύ καλή κατάσταση τιμή 147.000 ευρώ
ΕΠΑΓ/ΤΙΚΗ ΣΤΕΓΗ 80 τ.μ. 1ος όροφος κοντά στην Μητρόπολη τιμή 85.000 ευρώ
ΕΠΑΓ/ΤΙΚΗ ΣΤΕΓΗ 125 τ.μ. 5ος όροφος επί της Βενιζέλου τιμή 74.000 ευρώ
ΜΟΝΟΚΑΤΟΙΚΙΑ στο Μακροχώρι τιμή 100.000 ευρώ
ΟΙΚΟΠΕΔΟ 300 τ.μ. στο Πανόραμα γωνιακό με θέα, τιμή 75.000 ευρώ.
ΟΙΚΟΠΕΔΟ 425 τ.μ. στο Πανόραμα, τιμή 95.000 ευρώ.
ΚΑΤΑΣΤΗΜΑ 92 τ.μ. και ΜΕΖΟΝΕΤΑ επί της Πιερίων, σχεδόν καινούργιο
ΚΑΤΑΣΤΗΜΑ 37 τ.μ. κοντά στα ΚΤΕΛ 60.000 ευρώ
ΚΟΜΜΑΤΙ 4300 τ.μ. πάνω στον δρόμο προς Σέλι στο ύψος της διασταύρωσης Ξηρολίβαδου, τιμή 36.000 ευρώ.
ΓΡΑΦΕΙΟ 25 τ.μ. επί της Βενιζέλου 4ος όροφος, 25.000 ευρώ
ΒΙΛΑ στο Πανόραμα τριώροφη γωνιακή τιμή 250.000 ευρώ
ΒΙΛΕΣ στον Τριπόταμο, Τρίλοφο και τους Γεωργιανούς πολύ καλές
ΜΟΝΟΚΑΤΟΙΚΙΑ 135 τ.μ. 5ετίας στα Ασώματα σε 600 τ.μ. οικόπεδο.
ΧΩΡΑΦΙ 6 στρ. επί του δρόμου προς Νάουσα στο ύψος της Πατρίδας.
ΧΩΡΑΦΙ 18 στρ. επί του δρόμου προς Νάουσα στο 7 χιλιόμετρο.
ΜΟΝΟΚΑΤΟΙΚΙΑ διώροφη από 60 τ.μ. στον όροφο σε 1 στρ. οικόπεδο στο Αγγελοχώρι μόνο 35.000 ευρώ.
ΟΙΚΟΠΕΔΟ 420 τ.μ. γωνιακό με θέα στο Πανόραμα.
ΟΙΚΟΠΕΔΟ 520 τ.μ. στον οικισμό Σαλαμίνα γωνιακό, τιμή 75.000 ευρώ.
ΝΕΟΚΤΙΣΤΟ ημιτελές στην Ραχιά πολύ καλό.
ΟΙΚΟΠΕΔΟ 1000 τ.μ. στην Ραχιά, τιμή 30 ευρώ/τ.μ. δίνεται και 500 τ.μ.
ΟΙΚΟΠΕΔΟ 123 τ.μ. για μονοκατοικία στην Καλλιθέα, τιμή 35.000 ευρώ.
ΟΙΚΟΠΕΔΟ 152 τ.μ. στην Καλλιθέα γωνιακό, τιμή 45.000 ευρώ.
ΚΟΜΜΑΤΙ 4,5 στρ. στον Λιμπάτζη.
ΔΙΑΜΕΡΙΣΜΑ 90 τ.μ. Αγία Παρασκευή 2 ΔΣΚ 4ος όροφος, τιμή 90.000 ευρώ.

ΜΕΣΙΤΙΚΟ ΓΡΑΦΕΙΟ "ΕΠΕΝΔΥΣΗ"

ΙΝΤΖΕΒΙΔΗΣ ΔΑΜΙΑΝΟΣ & ΥΙΟΣ

ΜΕΣΙΤΗΣ ΑΣΤΙΚΩΝ ΣΥΜΒΑΣΕΩΝ

Τρεμπεσίνας 14. Τηλ. 23310 23999
e-mail:intzevidou_maria@hotmail.com
ΚΙΝ.: 6977 090898 & 6945 253954

ΔΙΑΜΕΡΙΣΜΑΤΑ ολοκαίνουρια στην καρδιά της πόλης 82 και 138 τ.μ. 5ος όροφος τιμή 1.615 ε/τ.μ.
ΔΙΑΜΕΡΙΣΜΑΤΑ νεόδμητα στην Καλλιθέα 92 τ.μ. 92.000 ευρώ 1ος ορ., 121 τ.μ. 125.000 ευρώ 2ος ορ.
2 ΜΟΝΟΚΑΤΟΙΚΙΕΣ δυόροφες στον Προμηθέα,τιμές 190.000 και 180.000 ευρώ
ΔΙΑΜΕΡΙΣΜΑ στο Γήπεδο 119 τ.μ., 1ος όρ., καινούργιο με 3Δ, τιμή 100.000 ευρώ
ΔΙΑΜΕΡΙΣΜΑ κοντά στο 9ο Δ.Σ., 90 τ.μ., 3ος όρ. με θέα, ατομική θέρμανση. Τιμή 84.000
ΜΟΝΟΚΑΤΟΙΚΙΑ λούξ, 1ος όρ., 165 τ.μ., ισόγειο 115 τ.μ., οικόπεδο 3.000 τ.μ. περίπου, ήσυχο, πολύ κοντά στην πόλη, τιμή 270.000 ευρώ
ΠΩΛΕΙΤΑΙ διαμέρισμα στο Πασακιόσκι 78 τ.μ. 3ος όροφος, 2ΔΣΚWC, έτος κατασκευής 1978. Τιμή 64.700 ευρώ.
ΔΙΑΜΕΡΙΣΜΑ κεντρικότατο στην Ελιά 110 τ.μ. 2ος όροφος, ανακαινισμένο. Τιμή 176.000 ευρώ.
ΠΩΛΕΙΤΑΙ διαμέρισμα στο κέντρο 143 τ.μ. 4ος με ασανσέρ, θέρμανση, ηλιακό και γκαράζ. Τιμή 117.388 ευρώ.
ΠΩΛΕΙΤΑΙ διαμέρισμα κεντρικό με 2δ.σ.κ.wc 3ος όροφος 80 τ.μ. σε καλή κατάσταση. Τιμή 73.367 ευρώ.
ΜΕΖΟΝΕΤΑ καινούρια με 125 τ.μ. 2ος-3ος ΣΚWC-3ΔWC με γκαράζ. Τιμή 176.000 ευρώ.
ΚΑΤΑΣΤΗΜΑ καινούριο περιοχή Αγ. Αντωνίου 80 τ.μ. + 80 τ.μ. υπόγειο, WC. Τιμή 130.000 ευρώ.
ΚΑΤΑΣΤΗΜΑ 100 τ.μ. με WC 11μ πρόσοψη - συναγερμό. Τιμή 117.388 ευρώ.
ΠΩΛΟΥΝΤΑΙ ΓΡΑΦΕΙΑ 1ο 35 τ.μ. -200 τ.μ. με 620 ευρώ το τ.μ. περιοχή Πλ. Ωρολογίου.
ΠΩΛΟΥΝΤΑΙ οικόπεδα στον Τριπόταμο - Γεωργιανοί - Ξηρολίβαδο- Πατρίδα.

ΚΤΗΜΑΤΟΜΕΣΙΤΙΚΟ ΓΡΑΦΕΙΟ ΑΝΤ. Ν. ΣΑΠΚΑΣ

Κεντρικής 117 με Μ. Αλεξ. γωνία- ΒΕΡΟΙΑ -
ΤΗΛ. 23310 72295 - 6947 526868 e-mail:ssapkas@otenet.gr

ΠΩΛΗΣΕΙΣ

ΔΙΑΜΕΡΙΣΜΑΤΑ

82τμ, 5ετίας, 2δ,σ.κ,μπ, ηλιακός, ανοιχτωσιά, σε άριστη κατάσταση, στο Πασα-κιόσκι.86.000 ευρώ .Κ646
Μεζονέτα 105τμ. 8ετίας, στο Πασα - Κιόσκι, 2δ,σ.κ,2μπ, γκαράζ, τζάκι, ανοιχτωσιά.120.000 ευρώΚ662
93τμ, 8ετών σε άριστη κατάσταση, κάτω από το μπάσκετ, 2δ,σ.κ, μπ, 2ος όροφος, 100.000 ευρώ .Κ640
94τμ. 2δ,σ/κ, μπ, στο σοβά, με κουφώματα, επάνω από την Πιερίων, 1ος όροφ, πυλωτή,70.000 ευρώ .Κ625
138τμ, κεντρικότατο, γωνιακό με ανοιχτωσιά, 5ος όρ.147.000 ευρώΚ586
118τμ, οροφοδιαμέρισμα, νεόδμητο, κάτω από Ανοίξεως.130.000 ευρώ .Κ483
100τμ, Αγ. Κυριακή, 3δ,σ.κ,μπ, σε καλή κατάσταση. 85.000 ευρώ .Κ589
125τμ, οροφοδιαμέρισμα, υπό κατασκευή, στο Πασα-κιόσκι, με γκαράζ και αποθήκη.162.000 ευρώ .Κ438
170μ, στο κέντρο της πόλης, με αυτόνομη θέρμανση, ηλιακό, μεγάλες βεράντες και θέα.195.000 ευρώ .Κ527
121τμ, υπό κατασκευή, στην Αγ. Κυριακή, 4ος όρ, 142.000 ευρώ Κ669
127τμ, σε άριστη κατάσταση,με θέα 3δ,σ.κ,μπ,Πάπαγου.130.000 ευρώ Κ390
95τμ, καθαρό, 4ος όροφ. κοντά στην πλ. Ωρολογίου.140.000 ευρώ Κ663
92τμ, στο κέντρο με ατομική θέρμανση, 4ος όροφ, 2δ,σ.κ,μπ, καλή κατάσταση.75.000 ευρώΚ642
100τ, με ημιυπόγειο χώρο, πυλωτή 2 θέσεων,στη Κολιέβα,ετοιμοπαράδοτο. 95.000 ευρώ Κ667
110τμ, στο κέντρο, 3δ,σ.κ,μπ, 3ος όρ, με ασανσέρ.90.000 ευρώ Κ670
90τμ, 3ος όροφ, πάνω από το Πασα - κιόσκι,15ετίας, 2δ,σ.κ,μπ, σε πολύ καλή κατάσταση.74.000 ευρώ .Κ493
89τμ, Προμηθέας, 2ος όρ, 2δ,σ.κ,μπ σε πολύ καλή κατάσταση, θέα, χωρίς ασανσέρ.75.000 ευρώ .Κ645
117τμ, ημιτελές, 3ος όροφος, κοντά στον Προμηθέα.75.000Κ
113τμ, 3ετίας, 2ος όροφ, σε άριστη κατάσταση με ανεμπόδιστη θέα, με γκαράζ.108.500 ευρώ Κ528

ΟΙΚΟΠΕΔΑ

1350τμ, στο Μακροχώρι.45.000 ευρώ
550τμ, στον Τρίλοφο.22.000 ευρώ
7.000τμ, κοντά στην διασταύρωση της Νάουσας.200.000 ευρώ
1800τμ, στο Πανόραμα, εκτός σχεδίου.36.000 ευρώ
2στρ, περιφραγμένο, στο Μαυροδένδρι.35.300 ευρώ
1250τμ, στα Ασώματα, σε πολύ καλή θέση .65.000 ευρώ
4000τμ, στον δρόμο για Μακροχώρι, στο ύψος της Εφορίας.293.000 ευρώ
Πωλούνται οικόπεδα και μονοκατοικίες στο Σέλι.

ΜΟΝΟΚΑΤΟΙΚΙΕΣ

174τμ,σε 1114τμ οικόπεδο, σε άριστη κατάσταση στο Μακροχώρι,200.000 ευρώ
130τμ, σε 375τμ οικόπεδο, στο Μακροχώρι, τζάκι ηλιακό.147.000 ευρώ
90τμ, στα Ν. Μουδανιά, με αποχέτευση, 50μ από την θάλασσα.103.000 ευρώ

ΚΑΤΑΣΤΗΜΑΤΑ

80τμ, στην Βενιζέλου, γωνιακό, προς την ΔΕΗ.118.000 ευρώ
70τμ, κοντά στα ΚΤΕΛ. 60.000 ευρώ
230τμ ισόγειο, 230τμ, υπόγειο, με 170τμ, ακάλυπτο 560.000 ευρώ
Ενοικιάζονται διαμερίσματα, καταστήματα γραφεία.

ΖΗΤΟΥΝΤΑΙ ΑΚΙΝΗΤΑ ΠΡΟΣ ΑΜΕΣΗ ΠΩΛΗΣΗ ΕΝΟΙΚΙΑΣΗ

ΟΙΚΟΠΕΔΟ 600 τ.μ. στη Μελίκη γωνιακό
ΠΩΛΕΙΤΑΙ πενταόροφη οικοδομή 600 τ.μ. στον Προμηθέα.
ΠΩΛΕΙΤΑΙ κτήμα 106 στρεμ. ποτιστικό κοντά σε χωριό.
ΠΩΛΕΙΤΑΙ 140 τ.μ. μεζονέτα σε 0,5 στρέμματα οικόπεδο Σκοτίνα Πιερίας.
ΠΩΛΟΥΝΤΑΙ 2 μεζονέτες 170 τ.μ. η κάθε μία στο Ν. Ρύσσιο Θεσσαλονίκης, ετοιμοπαράδοτες
ΠΩΛΟΥΝΤΑΙ 6000 στρ. Λιβάδι στο Σέλι
ΠΩΛΕΙΤΑΙ ξενοδοχείο στη Σκιάθο με 57 δωμάτια και 11 στρεμ. οικόπεδο ΕΥΚΑΙΡΙΑ!
ΠΩΛΕΙΤΑΙ κατάστημα 300 τ.μ. μπροστά στη θάλασσα και γκαρσονιέρα 50 τ.μ. με εισόδημα 600.000 δρχ. το μήνα στο Ν. Πιερίας.
ΠΩΛΟΥΝΤΑΙ ξενοδοχεία πρώτα στη θάλασσα στην Παραλία Κατερίνης
ΠΩΛΕΙΤΑΙ βιομηχανικός χώρος 5.000 τ.μ. τρείς καπναποθήκες των 50 τ.μ. σε αγροτεμάχιο 11 στρ. περιφραγμένο και οικία 75 τ.μ. ποσόν 135.000.000, εισόδημα 1.100.000 δρχ. το μήνα

Πληροφορίες κ. Ζάππα
τηλ. 23330 - 23.592 και
6944 - 521.731





ΦΟΡΤΟΤΑΞΙ

Μεταφορές - Μετακομίσεις εντός και εκτός Νομού

Αναλαμβάνουμε ξεμοντάρισμα, συσκευασία, συναρμολόγηση επίπλων.

Υπάρχει χώρος αποθήκευσης οικοσκευών

Ειδικές τιμές σε φοιτητές

Μάνου Κατράκη 4 ΒΕΡΟΙΑ ΤΗΛ. 23310-67526 ΚΙΝ.: 6944-372642

Κυριάκος Σιώσιος

Ο ΚΛΙΜΑΤΙΣΜΟΣ ΤΟΥ 21ου ΑΙΩΝΑ

ΚΛΙΜΑΤΙΣΤΙΚΑ ΤΟΙΧΟΥ

DELONGHI, MITSUBISHI, HITACHI, AIR BEST

36 ΔΟΣΕΙΣ

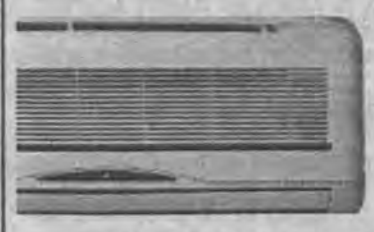

ΕΞΟΥΣΙΟΔΟΤΗΜΕΝΟ ΚΑΤΑΣΤΗΜΑ

ΙΩΑΝΝΗΣ ΜΙΛΤ. ΤΑΤΑΡΙΔΗΣ

ΑΓΓΕΛΩΝ 18 - ΑΓ. ΔΗΜΗΤΡΙΟΥ 8 ΒΕΡΟΙΑ
ΤΗΛ. & FAX 23310 - 62225

Δημόσια Κεντρική Βιβλιοθήκη Βέροιας

ΚΤΗΜΑΤΟΜΕΣΙΤΗΣ
ΤΑΣΟΣ ΣΑΒΒΟΥΛΙΔΗΣ
Ανοίξεως 32 - τηλ. 23310 20.920, κινητό 6977 - 93.2756

ΠΩΛΗΣΕΙΣ
ΚΑΤΟΙΚΙΕΣ-ΚΑΤΑΣΤΗΜΑΤΑ

1) διαμέρισμα 113 τ.μ. με 2δσκ με καταπληκτική θέα 5 ετών στου Παπάγου 120 χ. Ε.
2) διαμέρισμα με 2δσκ και ημιυπ. Χώρο 1ος στην Καλλιθέα 97 χ.ε.
3) διαμέρισμα 139 τ.μ. με 3δσκ περιοχή Ανοίξεως 3ος 130 χε σε καλή κατάσταση
4) διαμέρισμα 95 τ.μ. 2δσκ 4ος στον Προμηθέα με πάρκινγκ 12 ετών 77 χε
5) διαμέρισμα 90 τ.μ. πλησίον μπάσκετ 7 ετών με 2δσκ πυλωτή 93 χε.
6) κατάστημα 75 τ.μ. μόνο 90 χε.
7) κατάστημα 130 τ.μ. στον πεζόδρομο στην Κοντογεωργάκη 220 χε.
8) Βίλα ημιτελής πάνω από την Ακρόπολη σε 6000 τ.μ. οικόπεδο.
9) διαμέρισμα ημιτελές (σκελετός) στον Προμηθέα 44 χε 2ος.
10) επαγγελματικός χώρος 500 τ.μ. σε οικόπεδο 2500 τ.μ. κατάλληλος για εμπορική χρήση 470.000 ε.
11) Μονοκατοικία στον Τρίλοφο πολυτελούς κατασκευής 200 χε.
12) διαμέρισμα 3 δωματίων στα Παπάκια 1ος πολυτελούς κατασκευής με τζάκι 132.000 ε.
13) Διαμέρισμα υπό κατασκευή 3ος στην Καλλιθέα 109 τ.μ. 115 χε.
14) διαμέρισμα 117 τ.μ. με 3δσκ ρετιρέ για απαιτητικούς περιοχή Τσερμένι ετοιμοπαράδοτο με πάρκινγκ 160 χε.
15) Διαμέρισμα ισόγειο 80 τ.μ. κέντρο 36 χε χρήζει επισκευής.
16) Διαμέρισμα 118 τ.μ. κάτωθι Ανοίξεως 3δσκ 120 χε.
17) γκαρσονιέρα 44 τ.μ. στην Ανοίξεως 3ος με δκwc 36.000 ε,
18) ισόγειο 50 τ.μ στο Ρολόι 1δσκ 20 χε.
19) Κλειστό πάρκινγκ στην περιοχή ΙΚΑ 10 χε.
20) Διαμέρισμα 80 τ.μ. στο Π. Κιόσκι 4ος πενταετίας άριστης κατασκευής με θέση στην πυλωτή, πολλά έξτρα, 85.000 ε.
21) Διαμέρισμα υπό κατασκευή 121 τ.μ με πάρκινγκ και αποθήκη 150 χε.
22) Μεζονέτα στο Πανόραμα με 3δσκ και ισόγειο χώρο αποθ.
23) οροφοδιαμέρισμα 110 τ.μ. στον Εύοσμο καινούριο 150 χε.

ΟΙΚΟΠΕΔΑ-ΑΓΡΟΙ

1) Οικόπεδο 4000 τ.μ. εντός σχεδίου στην Πατρίδα επί της κεντρικής οδού κατάλληλο για εμπορική χρήση.
2) οικόπεδο 420 τ.μ. στο Πανόραμα με άριστη θέα για Ξερολείβαδο
3) Αγρός 18 στρ. στο Βρωμοπήγαδο στον άσφαλτο για Ξερολίβαδο.
4) Αγρός 7 στρ. στη Νικομήδεια 30 χε.
5) Αγρός 3280 τ.μ. εντός ζώνης στην Πατρίδα 36.000 ε.
6) Οικόπεδο 1000 τ.μ. εντός σχεδίου στα Ασώματα με πολύ καλή θέα 80.000 ε.
7) Αγρός στους Γεωργιανούς 1500 τ.μ. επί της ασφάλτου.
8) Αγρός στο Βρωμοπήγαδο 9 στρ.
10) οικόπεδο στα Ασώματα 4300 τ.μ. με πολύ καλή θέα στον κάμπο.
11) Αγρός 5500 τ.μ. με δένδρα στο Διαβατό.
12) Αγρός 4000 τ.μ. στο Ξερολείβαδο στο δρόμο προς τα πεύκα 7300ε/στρ.

Αναλαμβάνω την πώληση - ενοικίαση ακινήτων

ΚΤΗΜΑΤΟΜΕΣΙΤΙΚΟ ΓΡΑΦΕΙΟ
ΚΩΤΣΟΓΙΑΝΝΙΔΟΥ ΣΤΑΥΡΟΥΛΑ
Υπεύθυνος Αγορών - Πωλήσεων Ενοικιάσεων
ΚΩΝ/ΝΟΣ ΓΕΩΡΓΟΓΛΟΥ
Πίνδου 23 -Βέροια - Τηλ. 23310 65588 - κιν 6937692267

ΔΙΑΜΕΡΙΣΜΑΤΑ-ΜΑΓΑΖΙΑ

ΠΩΛΕΙΤΑΙ διαμέρισμα 127 τ.μ. 3ΔΣΚWC Ανοίξεως.
ΠΩΛΕΙΤΑΙ οροφοδιαμέρισμα 112 τ.μ. ημιτελές στον Προμηθέα.
ΠΩΛΕΙΤΑΙ μονοκατοικία διόροφη εντός 480 τ.μ. στο Μακροχώρι.
ΠΩΛΕΙΤΑΙ γκαρσονιέρα 22 τ.μ. 1ΔΚWC στο κέντρο
ΠΩΛΕΙΤΑΙ διαμέρισμα 87 τ.μ. 2ΔΣΚWC στην Αγ. Παρασκευή
ΠΩΛΕΙΤΑΙ μεζονέτα 80 τ.μ. καινούργιο στην Καλλιθέα
ΠΩΛΕΙΤΑΙ μονοκατοικία 85 τ.μ. 2ΔΣΚWC εντός οικοπέδου στον Τρίλοφο
ΠΩΛΕΙΤΑΙ διαμέρισμα 73 τ.μ. 2ΔΣΚWC, πανοραμική θέα στο Πασακιόσκι
ΠΩΛΕΙΤΑΙ 2οροφο στη Μικρή Σάντα εντός οικοπέδου650τ.μ.
ΠΩΛΕΙΤΑΙ διαμέρισμα 90 τ.μ. 2ΔΣΚWC στο Πασακιόσκι.
ΠΩΛΕΙΤΑΙ διαμέρισμα 2Δ ΣΚWC 88 τ.μ. στο Μακροχώρι.
ΠΩΛΕΙΤΑΙ οροφοδιαμέρισμα 2ΔΣΚWC 85 τ.μ. καινούργιο στον Προμηθέα.
ΠΩΛΕΙΤΑΙ διαμέρισμα 127 τ.μ. 3ΔΣΚWC στο Κέντρο.
ΠΩΛΕΙΤΑΙ ευκαιρία διαμέρισμα 111 τ.μ. 3ΔΣΚWC ημιτελές στο Μακροχώρι

ΟΙΚΟΠΕΔΑ-ΧΩΡΑΦΙΑ

ΠΩΛΕΙΤΑΙ οικόπεδο 1.350 τ.μ. στη Ραχιά.
ΠΩΛΕΙΤΑΙ χωραφοοικόπεδο 1.800 τ.μ. στη Ραχιά.
ΠΩΛΕΙΤΑΙ χωράφι 7.000 τ.μ. προς Μαυροδένδρι.
ΠΩΛΕΙΤΑΙ χωράφι 5.400 τ.μ. στο 7,5 χλμ. Βέροιας-Νάουσας
ΠΩΛΕΙΤΑΙ οικόπεδο 360 τ.μ. Πιερίων
ΠΩΛΕΙΤΑΙ χωράφι 12.000 τ.μ. στα Δάσος Μακροχωρίου
ΠΩΛΕΙΤΑΙ χωραφοοικόπεδο στην Πατρίδα 6.000 τ.μ. Πανοραμική θέα.
ΠΩΛΕΙΤΑΙ οικόπεδο 550 τ.μ. στο Μακροχώρι.
ΠΩΛΕΙΤΑΙ οικόπεδο 900 τ.μ. στον Τρίλοφο.
ΠΩΛΕΙΤΑΙ οικόπεδο 500 τ.μ. στην Πατρίδα.
ΧΩΡΑΦΙ 5.500 τ.μ. Πατρίδα.
ΧΩΡΑΦΙ 6000 τ.μ. προς Μέση

ΔΙΑΦΟΡΑ

ΠΩΛΕΙΤΑΙ ανυψωτικό δικόλονο "ΝΙΚΗΤΑΣ"
ΠΩΛΕΙΤΑΙ επιχείρηση με υποδήματα στο κέντρο (επιδοτούμενο).
ΠΩΛΕΙΤΑΙ τροχόσπιτο 6 μέτρα.
ΠΩΛΟΥΝΤΑΙ πλαστικές καρέκλες.

ΕΝΟΙΚΙΑΖΟΝΤΑΙ ΔΙΑΜΕΡΙΣΜΑΤΑ ΚΑΙ ΓΚΑΡΣΟΝΙΕΡΕΣ

ΣΤΟΧΟΣ ΜΕΣΙΤΙΚΟ ΓΡΑΦΕΙΟ
ΚΑΙΤΗ ΛΑΖΟΓΛΟΥ
Αγ. Αντωνίου 1, 1ος ορ. τηλ. 23310 68080, κιν. 6973 735020

ΠΩΛΟΥΝΤΑΙ:

-Στον Προμηθέα ημιτελές οροφοδιαμέρισμα, 3ος όροφος, 117 τ.μ., 70.000 ευρώ.
-Διατηρητέο στη Χάβρα 350 τ.μ. με άδεια αναπαλαίωσης 150.000 ευρώ.
-Διαμέρισμα 82 τ.μ. σε οικοδομή πέντε ετών στην Καλλιθέα, δύο δωμάτια, σαλόνι, κουζίνα, μπάνιο, πολύ καλό, 85.000 ευρώ.
-Διαμέρισμα καινούργιο στην Αμπελοκήπων στον Προμηθέα, προσεγμένο δύο δωμάτια, σαλοκουζίνα με θέα 95.000 ευρώ.
-86 τ.μ. 2ος όροφος 2 δωμάτια, σαλόνι, κουζίνα, μπάνιο 62.000 ευρώ, περιοχή Φανάρια Κύπρου.
-Βίλα στον Τρίλοφο σε 800 τ.μ. οικόπεδο 110 τ.μ. 1ος ορ. 55 τ.μ. 2ος με δύο αποθήκες 25 τ.μ. και 30 τ.μ.
-Επιχείρηση πολύ ενδιαφέρουσα και αξιόλογη καφέ, ταβέρνα, ρεστοράν.
-Διαμέρισμα για επαγγελματική χρήση ή κατοικία κοντά στη Νομαρχία 1ο όρ. 4 χώροι, κουζίνα, wc 140.000 ευρώ.
-Διατηρητέο σε πεζόδρομο για επαγγελματική χρήση ή κατοικία εξαιρετική τιμή και θέση .
-Επαγγελματική στέγη 1ο όροφο 106 τ.μ. 3 δωμ., σαλόνι, κουζίνα, WC, κεντρικό.
-Επαγγελματική στέγη ή κατοικία 4ο όροφο περιοχή Ελιάς 180.000 ευρώ.
-3.500τ.μ. με κτίσμα 200 τ.μ. πλάκα και σκεπή στο Νοσοκομείο.
-Μεζονέτα 102 τ.μ. δύο δωμάτια, σαλοκουζίνα, δύο WC, air condition, βεράντες και απεριόριστη θέα, εξαιρετική κατασκευή.
-Νέα Σικιώνη (74.000 ευρώ) 100 μέτρα από τη θάλασσα μεζονέτες δύο δωμάτια, σαλοκουζίνα.
-Ημισόγειο 86 τ.μ. περιοχή Ανοίξεως δύο δωμάτια, σαλόνι, κουζίνα, WC 40.000 ευρώ.
-Κεντρικό 72 τ.μ. 67.000 ευρώ
-Διαμέρισμα 2 δωμάτια, σαλοκουζίνα 79.000 ευρώ καινούριο.
-Μαγαζί 75 τ.μ. ισόγειο 75 τ.μ. υπόγειο κεντρικό, νοικιασμένο.
-Καλλιθέα 3 δωμάτια, σαλοκουζίνα, WC καινούριο καταπληκτική θέα 106.000 ευρώ.
-Γραφεία κεντρικά 40 τ.μ. 47.000 ευρώ, 50 τ.μ. 74.000 ευρώ.
-Σε πέντε στρέμματα μαγαζί 100 τ.μ. με σπίτι 150 τ.μ. ξεχωριστής θέσης και αξίας.
-Γραφείο 40 τ.μ. στο Ρολόι 3ος όροφος.
-130 τ.μ. 4ος ορ. Καλλιθέα 3 δωμ., σαλόνι, μπάνιο, αποθήκη 5 ετών.
-Δύο ημιτελή διαμερίσματα 108 τ.μ. 1ο και 2ο όροφο ευκαιρία.
-Θεσ/νίκη γκαρσονιέρα 50 τ.μ. με πάρκινγκ και αποθήκη στην Α. Τούμπα 100.000 ευρώ.
-Ρετιρέ κεντρικό με βεράντα μεγάλη 3 δωμάτια, σαλόνι, κουζίνα, χρειάζεται ανακαίνιση 50.000 ευρώ.
-Στο Φοίνικα δύο διαμερίσματα στον 4ο όροφο με 2 δωμάτια, σαλοκουζίνα 65 τ.μ. (130.000 ευρώ) 1 θέση κλειστό γκαράζ, 1 θέση ανοικτό, 10 μέτρα αποθήκη, ωρομετρητή.
-Θεσ/νίκη 3 δωμάτια, σαλοκουζίνα 85 τ.μ., 40 τ.μ. γκαράζ με αποθήκη και άλλη μια θέση πάρκιγκ προέκταση Καλαμαριά 145.000 ευρώ.
-Διόροφο 90 τ.μ. ο κάθε όροφος με γκαράζ στον Προμηθέα, πωλούνται και μεμονωμένα και μαζί.
-Σε οικόπεδο 172 τ.μ. στο Εργοχώρι ημιτελές στο σοβά διόροφο με δύο ισόγεια γκαράζ 105.000 ευρώ.
-Κτίσμα για τρεις μεζονέτες ή οροφοδιαμερίσματα σε 340 τ.μ. οικόπεδο σε καταπληκτική θέση υπέροχο στο Πανόραμα
-Μονοκατοικία 160 τ.μ. σε 1.800 τ.μ. οικόπεδο κατοικείται λίγους μήνες 120.000 ευρώ ευκαιρία!
-Μαγαζί 400 τ.μ. ισόγειο 225 τ.μ. υπόγειο νοικιασμένο 1.700 ευρώ ιδιαίτερα αξιόλογο πωλείται 600.000 ευρώ στην Περιφερειακή.
-Υπό κατασκευή, διατηρητέο κεντρικότατο με ισόγειο μαγαζί 1ο και 2ο όροφο πωλείται μεμονωμένο ή όλο μαζί 120 τ.μ. ο όροφος
-Δύο οροφοδιαμερίσματα στο Πασακιόσκι στον 3ο, 4ο όρ., 4 δωμάτια, σαλοκουζίνα κ.λ.π., γκαράζ, αποθήκη, ατομική θέρμανση
-Μεζονέτα, τέσσερα δωμάτια, σαλοκουζίνα 2WC, καινούργια, Πάσα Κιόσκι,Ιδιαίτερη.
-Διαμέρισμα στο Πάσα Κιόσκι 90 τ.μ., 3ος όροφος, γκαράζ, 2 δωμάτια, Σαλόνι, καινούργιο 105.000 ευρώ.
-Παραθαλάσσια διαμερίσματα στα Φλογητά 300 μ. από τη θάλασσα: 60 τ.μ. ισόγειο 45.000 ευρώ, 60 τ.μ. 75.000 ευρώ.
-Ρετιρέ Καλλιθέα δύο δωμάτια, σαλόνι, κουζίνα κ.λπ. 85.000 ευρώ.
-Διαμέρισμα 143τ.μ ασανσέρ, καλοριφέρ,κεντρικό, 4ος όρ. 120000 ευρώ.
-Στην Ανοίξεως στον 2° όροφο ανακαινισμένο, 110 τ. μ εξαιρετικό καταπληκτική θέα.
-Μεζονέτα, τριώροφη, δύο δωμάτια, σαλοκουζίνα, δύο τζάκια, υδρομασάζ, κουφωτές, πολλά έξτρα, και αυτόνομο διαμερισματάκι.
-Στο Ξηρολίβαδο, δύο σπίτια, καινούρια, σε μεγάλο οικόπεδο, δίδονται σε δύο συγχρόνως αγοραστές.
-Διαμέρισμα με τρία δωμάτια, σαλοκουζίνα, δύο W.C, λουξ κατασκευής, 130 τ.μ.120.000 ευρώ, κέντρο. Ευκαιρία.
-Μεζονέτα 3δωμάτια, σαλοκουζίνα κλπ κατοικείται λίγους μήνες, ιδιαιτέρως καλόγουστη και προσεγμένη.
-Στο Πανόραμα, μεζονέτα με τρία δωμάτια, σαλοκουζίνα, δύο WC και διαμερισματάκι έξτρα ανεξάρτητο
-Στο κέντρο 92 τ.μ για κατοικία ή επαγγελματική χρήση, στον 3° όρ., ολοκαίνουργιο, διαμπερές με αποθήκη.
-Διαμέρισμα τριών δωματίων, σαλοκουζίνα κ.λ.π. 126τ.μ, 2ος όροφος, στο κέντρο, κατάλληλο και για επαγγελματική χρήση.
-Μαγαζί στην περιφερειακή, 1200 ευρώ το μέτρο
-Δύο μαγαζιά σε κόμβο, στην περιφερειακή
-Υπέροχη κατασκευή σε περιοχή ιδιαιτέρου φυσικού κάλλους για όλες τις χρήσεις, υγειονομικού ενδιαφέροντος. Επίσης για κατοικία ή γυμναστήριο ή οποιαδήποτε άλλη χρήση. Μόνο σοβαρά ενδιαφερόμενοι, καταπληκτική περίπτωση.
-Μαγαζί, κεντρικό, 100 τ.μ, νοικιασμένο 500 ε το μήνα, καινούριο, πολλά έξτρα. Ευκαιρία!!
-Κεντρικό 170τ.μ ισόγειο, 160 τ.μ υπόγειο, 90τ.μ πατάρι καθώς και γραφείο 10 τ. μ διαμπερές(πρόβλεψη για φορτοεκφορτώσεις) 300000ε
-Πασακιόσκι, καινούρια, ρετιρέ,διαμπερές, 3 δωμάτια, σαλοκουζίνα,W.C, οροφοδιαμέρισμα
-Λεπτοκαρυά, ημιτελείς μεζονέτες, με ένα στρέμμα οικόπεδο εκάστη, εξαιρετική θέα, πάνω από την Εθνική οδό, χτισμένες αμφιθεατρικά 38000 ε

ΕΝΟΙΚΙΑΖΟΝΤΑΙ:

-Διαμέρισμα στο Ρολόι δύο μεγάλα δωμάτια, σαλοκουζίνα, WC, αποθήκη, ασανσέρ, καλοριφέρ 220 ευρώ.
-Ενοικιάζεται για επαγγελματική χρήση καταπληκτικής προβολής ακίνητο στην εξαιρετική τιμή των 1.300 ευρώβ χωρίς αέρα. Κατάλληλο για κατάστημα ρούχων, υποδημάτων κ.λπ. αρκετά μεγάλο. Μοναδική περίπτωση.
-Επιχείρηση με γυναικεία είδη στο κέντρο.Ενοίκιο 1.900 ευρώ.
-Επιχείρηση σε διατηρητέο για καφέ ρεστοράν.
-Διαμέρισμα ρετιρέ, 5ος όροφος, 3 δωμ. ΣΚΖWC, 270 ευρώ.
-Διαμέρισμα 90 τ.μ. 2 δωμ. ΣΚWC, 2ος όροφος Ανοίξεως.
Διαμέρισμα - Ανοίξεως 94 τ.μ. καινούργιο, 4ος όροφος, 430 ευρώ,
-Ενοικιάζεται μαγαζί πρώην καφέ, για άλλη χρήση, κεντρικό 98 τ.μ. ισόγειο 98 τ.μ. πατάρι 1.500 ευρώ,

ΟΙΚΟΠΕΔΑ-ΧΩΡΑΦΙΑ:

-Πωλείται χωραφοοικόπεδο στην Αγ. Μαρίνα 12,5 στρέμματα εξαιρετικό εντός σχεδίου 115.000 ευρώ.
-Οικόπεδο στο Πανόραμα 800 τ.μ.
-6 στρέμματα 100.000 ευρώ, περιοχή Καβάκια, ευκαιρία.
-Πιερίων οικόπεδο 450 τ.μ.
-Οικόπεδο 2.500 τ.μ. με κτίσμα επάνω σε δρόμο κεντρικό ιδιαίτερα εξαιρετικό για επαγγελματική χρήση.
-Χωραφοοικόπεδο 13,5 στρεμ. προς Νάουσα 9.000 ευρώ το στρέμμα.
Χωραφοοικόπεδο 9 στρεμ. σε κεντρικό δρόμο 20.000 το στρέμμα μεγάλης αξίας.
Χωραφοοικόπεδο 4.700 στρ. σε γωνία 160.000 ευρώ για επαγγελματική χρήση.
-1620 τ.μ. άρτιο οικοδομήσιμο σε κόμβο στη Νάουσα 50.000 ευρώ
-Χωραφοοικόπεδο 4.000 τ.μ. στο Εργοχ. στον κεντρικό δρόμο 140.000 ευρώ
- Οικόπεδο 440 τ.μ με κτίσμα αποθήκη στα φανάρια της Κύπρου 100.000 ευρώ.
- Οικόπεδο 440 τ.μ με κτίσμα αποθήκη στα φανάρια της Κύπρου 100.000 ευρώ.
-7.200 στρ. χωράφι αμφιθεατρικό μεταξύ Εργοχωρίου και Πατρίδας 60.000 ευρώ.
- Χωράφι 5,5 στρέμ. στην Μέση (προς Βέροια) 17000ε
-Οικόπεδο στον Τρίλοφο 8.500 ευρώ
- Οικόπεδο πάνω από το Νοσοκομείο 4500τ.μ
-Οικόπεδο στην Φυτεία, 860 τ. μ, εντός σχεδίου 20000ε

Ζητώ οικόπεδα για άμεση αγορά σε όλα τα σημεία της Βέροιας και για αντιπαροχή

ΔΙΑΘΕΤΩ ΑΚΙΝΗΤΑ ΠΡΟΣ ΕΝΟΙΚΙΑΣΗ



ΧΡΗΣΤΟΣ Γ. ΣΤΟΛΤΙΔΗΣ
Πατρίδα Βέροιας
Τηλ. 71.322 & 6945-604272

ΕΚΔΟΤΙΚΗ - ΔΗΜΟΣΙΟΓΡΑΦΙΚΗ ΒΕΡΟΙΑΣ
ΑΦΟΙ ΠΑΤΣΙΚΑ Ε.Ε.
Εκδόσεις εφημερίδων-περιοδικών - βιβλίων
Βενιζέλου 10 - Βέροια
Τηλ. (23310) 66913,
κιν. 6974030002

"Επι Τύπου και τόπου"
στο ράδιο ΤΥΠΟΣ FM 99.7
Πρωϊνή Ενημέρωση
Με τη Σοφία Γκαγκούση
Δευτέρα - Παρασκευή 09:30 με 11:00
Ζωντανά και απο τη διεύθυνση
WWW.LAOSVER.GR
Ράδιο Τύπος Fm 99,7 - Βεζινέλου 10 - Βέροια
Τηλ. 23310 - 66913, email : typosfm@otenet.gr

ΖΗΤΕΙΤΑΙ νέος
για το δίκτυο διανομής της εφημερίδας "ΛΑΟΣ" στη Βέροια, θα προτιμηθεί να έχει και μηχανάκι. Πληροφορίες αυτοπροσώπως στα γραφεία της εφημερίδας, πρωϊνές ώρες.

BMW 635 csi Coupe πωλείται 148.000 χλμ, ζάντες αλουμινίου 16΄΄ πρόσθετο set ζάντες με χιονολάστιχα κατάσταση εξαιρετική. Πληροφ. Δοκιμή 23310/ 23237-24524





ΚΗΠΟΥΡΟΣ αγαλαμβάνει την συντήρηση ή δημιουργία κήπου για βίλες, μονοκατοικίες, πολυκατοικίες κ.λ.π. Πληρ. τηλ. 23310 64.157.

ΟΡΘΟΠΕΔΙΚΑ ΕΙΔΗ
Ελένη Σ. Μαυρίδου
Μιαούλη 17, Βέροια Τ.Κ. 59 100
τηλ.: (23310) 70343
τηλ. οικίας: (23310) 61660

CITROEN
SERVICE -
ΑΝΤΑΛΛΑΚΤΙΚΑ
ΒΥΖΑΣ
ΚΕΝΤΡΙΚΗΣ 259
Τηλέφωνο:23310 - 66966

Δημόσια Κεντρική Βιβλιοθήκη Βέροιας

Ένα χρόνο μετά τις εκλογές

Ο Καραμανλής επισπεύδει τον ανασχηματισμό

✓ Στο 4% η διαφορά με το ΠΑΣΟΚ

✓ *Σήμερα η συνέντευξη του πρωθυπουργού*



Για πρόσθετα μέτρα στην οικονομία και ανασχηματισμό στην κυβέρνηση αναμένεται να προετοιμάσει την κοινή γνώμη ο Κώστας Καραμανλής σήμερα Τρίτη, κατά τη συνέντευξη Τύπου στους ξένους ανταποκριτές, με την ευκαιρία του ενός έτους διακυβέρνησης από τη ΝΔ.

Στην ομιλία του ο πρωθυπουργός θα χρησιμοποιήσει δραματικούς τόνους για να περιγράψει την κατάσταση στην οικονομία, θα επιρρίψει την ευθύνη στην προηγούμενη κυβέρνηση και θα αφήσει ανοιχτό το ενδεχόμενο της επιβολής πρόσθετων μέτρων.

Παράλληλα, σε ό,τι αφορά το ενδεχόμενο του ανασχηματισμού, δεν αναμένεται να είναι κατηγορηματικά αρνητικός, καθώς, σύμφωνα με κυβερνητικές πηγές, η κρίση που προκλήθηκε από την υπόθεση ΛΑΦΚΑ και η κριτική, ακόμα και στο εσωτερικό της ΝΔ για το θέμα, επισπεύδουν τις εξελίξεις.

Σύμφωνα με τις ίδιες πληροφορίες, κορυφαία κυβερνητικά και κομματικά στελέχη έχουν εισηγηθεί στον πρωθυπουργό να διορθώσει τα κακώς κείμενα και να ανακτήσει την πρωτοβουλία των κινήσεων με ανασχηματισμό εντός του Μαρτίου. Όπως λένε, το συντομότερο χρονικό σημείο για τον ανασχηματισμό θεωρείται η εβδομάδα μετά την ορκωμοσία του νέου Προέδρου της Δημοκρατίας, και επικρατέστερη ημερομηνία η Τρίτη 15 Μαρτίου.

Αξίζει να σημειωθεί πως λίγες ημέρες νωρίτερα, 9 Μαρτίου, θα εισαχθεί στο νοσοκομείο για λίγες ημέρες ο υπουργός Εξωτερικών Πέτρος Μολυβιάτης και αυτό, όπως επισημαίνουν, είναι μια ευκαιρία να αποχωρήσει για λόγους υγείας, όπως επιθυμεί ήδη από το καλοκαίρι.

Ενδεικτικές του κλίματος που διαμορφώνεται για την κυβέρνηση είναι πρόσφατες δημοσκοπήσεις, οι οποίες δείχνουν κλείσιμο της «ψαλίδας» ανάμεσα στη ΝΔ και το ΠΑΣΟΚ -στο 4,1% σύμφωνα με την τελευταία που είδε το φως της δημοσιότητας.

Στην παραπάνω έρευνα, της Opinion για την Ελευθεροτυπία, αποτυπώνεται επίσης μικρό ποσοστό ικανοποίησης και εμπιστοσύνης τόσο σε ό,τι αφορά την κυβέρνηση όσο και την αντιπολίτευση.

Ειδικότερα, η απόδοση της κυβέρνησης κρίνεται καλή ή μάλλον καλή από το 29,2%, μέτρια από το 38,7% και κακή ή μάλλον κακή από το 31,2%. Αναφορικά με τον ίδιο τον πρωθυπουργό, το 39,6% εμφανίζεται πολύ ή αρκετά ικανοποιημένο, ενώ το 57,9% λίγο ή καθόλου ικανοποιημένο.

Αντιστοίχως, η απόδοση της αξιωματικής αντιπολίτευσης κρίνεται καλή ή μάλλον καλή από το 17,4%, μέτρια από το 39,1% και κακή ή μάλλον κακή από το 41,8%. Από τον πρόεδρο του ΠΑΣΟΚ Γιώργο Παπανδρέου το 24,3% εμφανίζεται πολύ ή αρκετά ικανοποιημένο, ενώ το 72,6% λίγο ή καθόλου ικανοποιημένο.

ΔΗΛΩΣΕΙΣ ΡΟΥΣΟΠΟΥΛΟΥ

Ο ανασχηματισμός είναι υπόθεση του πρωθυπουργού, δήλωσε χθες Δευτέρα ο κυβερνητικός εκπρόσωπος Θοδωρής Ρουσόπουλος σχολιάζοντας τα σενάρια που συνοδεύουν τον ένα χρόνο διακυβέρνησης της ΝΔ, με αφορμή και την τοποθέτηση του υπουργού Υγείας Νικήτα Κακλαμάνη ότι «δύο-τρεις υπουργοί πρέπει να πάμε σπίτι μας».

Ένα σύντομο απολογισμό του έργου έκανε τη Δευτέρα ο κ. Ρουσόπουλος, ο οποίος είπε ότι ότι «η κυβέρνηση πολιτεύτηκε με συνέπεια και υπευθυνότητα επί τη βάσει αρχών και αξιών και στο πλαίσιο των υποχρεώσεων που είχε αναλάβει». Ειδική αναφορά έκανε στην άψογη διοργάνωση των Ολυμπιακών Αγώνων, σημειώνοντας ότι «η κυβέρνηση έδωσε λύσεις σε πολλά προβλήματα και έβαλε τις βάσεις για πιο αποτελεσματική πορεία».

«Οι δεσμεύσεις μας ισχύουν στο ακέραιο» δήλωσε ο κ. Ρουσόπουλος και πρόσθεσε ότι το 2005 ήδη ξεκίνησε η προσπάθεια για την αλλαγή των δομών του κράτους και της οικονομίας.

Μεταξύ των πεπραγμένων της κυβέρνησης ανέφερε τη ρύθμιση του θέματος των πανωτοκίων, την κατάργηση της εισφοράς του ΛΑΦΚΑ, την ταχεία καταβολή των αγροτικών αποζημιώσεων, τη ρύθμιση για τους συμβασιούχους του Δημοσίου, το νέο φορολογικό νόμο, το νέο αναπτυξιακό νόμο, την κατάργηση του «μαθηματικού τύπου», το νόμο για το «βασικό μέτοχο» και τις προσπάθειες για την καταπολέμηση της κρατικής σπατάλης καθώς και της γραφειοκρατίας στο δημόσιο τομέα.

Απαντώντας σε σχετική ερώτηση για τις δημοσκοπήσεις ο κ. Ρουσόπουλος είπε ότι οι Έλληνες πολίτες γνωρίζουν ότι η κακή οικονομική κατάσταση οφείλεται στην πολιτική του ΠΑΣΟΚ τα τελευταία δέκα χρόνια. Η σημερινή κυβέρνηση, πρόσθεσε, έχει ξεκινήσει την προσπάθεια για το νοικοκύρεμα της οικονομίας υπέρ των Ελλήνων πολιτών.

Μέτρα για την ασφάλεια

Στα σχολεία όλης της χώρας η εγκύκλιος του υπουργείου για τις πολυήμερες εκδρομές



Εγκύκλιο για τις πολυήμερες σχολικές εκδρομές απέστειλε σε όλα τα σχολεία ο υφυπουργός Παιδείας Γεώργιος Καλός. Ο υφυπουργός αναφέρεται στην ανάγκη τήρησης όλων των κανόνων που αφορούν στην καταγραφή των εκδορμών και στην οδική ασφάλεια των μαθητών. Στην εγκύκλιο αναφέρεται ότι σε ειδικά διαμορφωμένο ηλεκτρονικό πίνακα θα γίνεται καταγραφή όλων των στοιχείων που αφορούν τις πολυήμερες εκδρομές, δηλαδή ονομασία σχολείου, διάρκεια εκδρομής, τόπος προορισμού, ημερομηνία αναχώρησης και άφιξης, ημερομηνία επιστροφής, μεταφορικό μέσο, αριθμός μαθητών, στοιχεία αρχηγού και συνοδών καθηγητών, στοιχεία πρακτορείου κλπ.

Τα στοιχεία θα δοθούν στα υπουργεία Δημοσίας Τάξεως, Εμπορικής Ναυτιλίας, Μεταφορών και Επικοινωνιών και Τουριστικής Ανάπτυξης για να λάβουν μέτρα σχετικά με την ανάγκη διαρκούς ελέγχου εκ μέρους της Τροχαίας του οδικού δικτύου κατά μήκος του οποίου θα μετακινηθούν μαθητές.

Επίσης, την αυστηρή τήρηση όλων των ενδεδειγμένων κανόνων ασφάλειας στους σταθμούς των οδικών, θαλάσσιων και αεροπορικών μεταφορών, την εντατικοποίηση των ελέγχων όλων των οχημάτων που θα χρησιμοποιηθούν.

Ο υφυπουργός σημειώνει ότι τα στοιχεία της ηλεκτρονικής καταγραφής των εκδρομών θα τεθούν υπόψη και των Περιφερειακών και Νομαρχιακών Αυτοδιοικήσεων των περιοχών προορισμού, ώστε αφού αυτές εκτιμήσουν το μέγεθος του αριθμού των εκδρομέων και τη διάρκεια παραμονής τους, να προετοιμαστούν για την ομαλή και απρόσκοπτη εξυπηρέτηση μαθητών και καθηγητών.

Με ειδική υπουργική απόφαση, κωδικοποιείται και εκσυγχρονίζεται όλο το πλέγμα των διατάξεων που ισχύουν σήμερα και αφορούν στις σχολικές εκδρομές και δραστηριότητες όλων των σχολείων. Η απόφαση αυτή θα εκδοθεί στο τέλος του σχολικού έτους και θα ισχύει από την επόμενη σχολική χρονιά.





ΗΜΑΘΙΑ

Ημερομηνία	Ώρα	Θερμ/σία	Υγρασία	Διεύθ. ανέμου - Ένταση			Καιρός - φαινόμενα	
Τρίτη 08/03/2005	02:00	3 °C	67 %		2 Μεταβ. ΝΔ			ΚΑΘΑΡΟΣ
Τρίτη 08/03/2005	08:00	1 °C	64 %		2 Μεταβ. ΝΔ			ΛΙΓΑ ΣΥΝΝΕΦΑ
Τρίτη 08/03/2005	14:00	8 °C	34 %		3 Μεταβ. Α			ΣΥΝΝΕΦΙΑΣΜΕΝΟΣ
Τρίτη 08/03/2005	20:00	4 °C	74 %		2 Μεταβ. ΝΔ			ΑΣΘΕΝΗΣ ΒΡΟΧΗ

ΠΗΓΗ: Εθνικό Αστεροσκοπείο Αθηνών Ινστιτούτο Ερευνών Περιβάλλοντος WWW.METEO.GR

ΑΘΑΝΑΣΙΑΔΗΣ ΓΕΩΡΓΙΟΣ
Σταδίου 23 Τηλ. 23310 61119

προσφορά σε όλη τη γκάμα προϊόντων STIHL & VIKING

MS 180 Κυλινδρισμός 31,8 cm³, Ισχύς 2,0 hp, Βάρος 3,9 kg — ΑΠΟ ~~332,29 €~~ ΤΩΡΑ **269 €**

MS 210 C Κυλινδρισμός 35,2 cm³, Ισχύς 2,2 hp, Βάρος 4,8 kg — ΑΠΟ ~~467,63 €~~ ΤΩΡΑ **391 €**

MB 505 MP αυτοκινούμενη, Ισχύς 6 hp — ΑΠΟ ~~861,41 €~~ ΤΩΡΑ **624 €**

FS 55C Κυλινδρισμός 27,2 cm³, Ισχύς 1,0 hp, Βάρος 5,1 kg — ΑΠΟ ~~398,72 €~~ ΤΩΡΑ **333 €**

Οι τιμές ισχύουν από 15/02/05 εώς 31/03/05

Δημόσια Κεντρική Βιβλιοθήκη Βέροιας

ΠΛΗΡΟΦΟΡΙΑΚΟ
ΔΕΝ ΔΑΝΕΙΖΕΤΑΙ

ΒΕΡΟΙΑ
ΤΕΤΑΡΤΗ
9 ΜΑΡΤΙΟΥ
2005
Ετος ιδρύσεως 1965
Αρ. φύλλου 8604
Βενιζέλου 10
Τηλ. 2331066.913
Κιν. 6974 030002
FAX 66.979
Τιμή φύλλου: 0,60 ευρώ
WWW.LAOSVER.GR
Laosver@otenet.gr

ΛΑΟΣ

ΑΔΕΣΜΕΥΤΗ ΚΑΘΗΜΕΡΙΝΗ ΕΦΗΜΕΡΙΔΑ ΤΟΥ ΝΟΜΟΥ ΗΜΑΘΙΑΣ

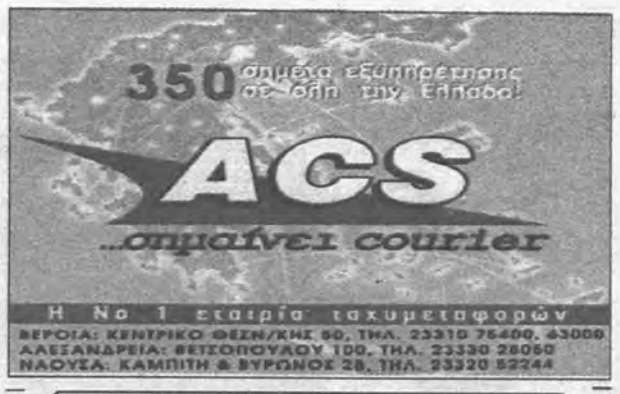



ΚΑΤΑΣΤΡΟΦΗ ΘΕΡΜΟΚΗΠΙΩΝ

Δεσμεύτηκε ο κ. Κοντός να δώσει λύση στο πρόβλημα

ΑΦΟΥ ΤΕΛΕΙΩΣΕΙ Ο ΕΛΓΑ ΤΗΝ ΚΑΤΑΓΡΑΦΗ ΤΩΝ ΖΗΜΙΩΝ Σελ. 3

ΣΤΟ ΔΗΜΟ ΑΝΤΙΓΟΝΙΔΩΝ

Κυριακάτικο παζάρι "Γιουσουρούμ"

ΕΠΙΦΥΛΑΞΕΙΣ ΤΗΣ ΜΕΙΟΨΗΦΙΑΣ ΓΙΑ ΤΟ ΝΟΜΙΜΟ ΤΗΣ ΛΕΙΤΟΥΡΓΙΑΣ
Σελ. 7



Στο Δημοτικό Συμβούλιο Βέροιας

ΔΙΑΦΩΝΙΑ για τον δανεισμό

των 1.280.000 ευρώ



Χ. Σκουμπόπουλος: "Πληρώσαμε τα χρέη της προηγούμενης Δημοτικής Αρχής"

Χ. Ουσουλτζόγλου: "Πτωχεύσατε το Δήμο" Σελ. 3



E 200 Kompressor



Απόδραση στην απόλαυση!

Ήρθε η ώρα να αποδράσετε στον κόσμο της E 200 Kompressor. Ένα αυτοκίνητο που συνδυάζει κομψό σχεδιασμό, άνεση, προηγμένη τεχνολογία, ασφάλεια και κορυφαίες επιδόσεις. Αποκτήστε τη σήμερα και απολαύστε τη!

- Status Edition με πλούσιο standard εξοπλισμό που περιλαμβάνει μεταξύ άλλων PARKTRONIC, σύστημα συναγερμού και σαλόνι leather twin.
  Με € 46.800
- Sport Edition με ζάντες 17", αυτόματο κλιματισμό 4 ζωνών, φώτα Bi-Xenon κ.ά.
  Με € 52.000

Ενημερωθείτε για τα ευέλικτα χρηματοδοτικά μας προγράμματα.

Mercedes-Benz

mobilo-life FINANCE

Γραμμή εξυπηρέτησης πελατών Mercedes-Benz Ελλάς, τηλ.: 800-11-76000, www.mercedes-benz.gr

Γ. ΚΟΓΙΑΣ Α.Ε.
Εξουσιοδοτημένος Διανομέας & Επισκευαστής της Mercedes-Benz
Εκθέσεις: - ΒΕΡΟΙΑ, Νέα Περιφ. Οδός Βέροιας - Νάουσας, τηλ.: (23310) 61486
- ΓΙΑΝΝΙΤΣΑ, 3ο χλμ. Γιαννιτσών - Θεσ/νίκης, τηλ.: (23820) 9[illegible]

Ο "ΛΑΟΣ" και το Φροντιστήριο "ΟΜΙΛΟΣ" κοντά στο μαθητή Σελ. 11

ΔΗΜΟΣ ΠΛΑΤΕΟΣ

"Να είναι ήσυχοι οι επικριτές μου"

ΔΗΛΩΝΕΙ Ο Χ. ΚΑΡΑΜΟΥΡΑΤΙΔΗΣ Σελ. 7

-ΘΕΡΑΠΕΥΤΗΡΙΟ-
ΑΣΚΛΗΠΙΟΣ Α.Ε.
ΨΥΧΙΑΤΡΙΚΗ ΚΛΙΝΙΚΗ ΒΕΡΟΙΑΣ





Στο Θεραπευτήριο Ασκληπιός
το επιστημονικό και νοσηλευτικό προσωπικό είναι
άρτια καταρτισμένο έτσι ώστε
να παρέχει υπηρεσίες υψηλού επιπέδου.
Για περισσότερες πληροφορίες
απευθυνθείτε στη γραμματεία του Θεραπευτηρίου.
Τηλ.: 23310/ 78.200, Fax: 23310/ 78.222

ΛΑΟΣ SPORT

Δημήτρης Καλαϊτζίδης:

"Ο στόχος θα επιτευχθεί με την ενότητα"

***

Προσκήνιο - Παρασκήνιο
Σελ. 12, 13

Δημόσια Κεντρική Βιβλιοθήκη Βέροιας

Τα λαϊκά μας

ΕΤΟΣ 2005

Μήνας 3

Εβδομάδα 10

Σελ. 29 ημ.

68 - 297

ΤΕΤΑΡΤΗ

9

ΜΑΡΤΙΟΥ

Αγ. 40 Μαρτύρων εν Σεβ,

Καισαρίου θαυμ.

Τηλεφωνικό γκάλοπ του δημάρχου βγάζει "Ναι" στην αμφιδρόμηση της Μητροπόλεως



Τα προβλήματα που προκάλεσε το χιόνι την περασμένη εβδομάδα κυριάρχησαν στα προημερήσιας διάταξης θέματα του Δημοτικού Συμβουλίου Βέροιας.

Συγκεκριμένα όπως υπογράμμισε η κ. Ουσουλτζόγλου "δεν περίμενε το λίγο χιόνι να δημιουργήσει ένα σωρό προβλήματα" και ότι "η Δημοτική Αρχή μάλλον δεν ήταν έτοιμη". Επίσης ζήτησε από τον Δήμαρχο να μάθει "εάν αληθεύει το γεγονός ότι όποιος πολίτης θέλει αλάτι πρέπει να έχει την έγκριση του Δημάρχου".

Στην απάντησή του ο κ. Σκουμπόπουλος ανέφερε ότι πλην της παγωνιάς η πόλη από τις πρώτες πρωινές ώρες ήταν καθαρή. Παρόλα αυτά είπε ο κ. δήμαρχος: "Καλό είναι και οι πολίτες να βάζουν ένα χεράκι και να καθαρίζουν έξω από τις πόρτες των σπιτιών τους". Σχετικά με το αλάτι είπε ότι "Όντως όποιος πολίτης το χρειάζεται πρέπει να έχει την έγκριση του δημάρχου κι αυτό γιατί σε προηγούμενες περιπτώσεις παρατηρήθηκε ασυδοσία".

Ο πρώην αντιδήμαρχος κ. Αργύρης Γκαμπέσης, ρώτησε τον δήμαρχο για μια δημοσκόπηση που έγινε στη Βέροια για την αμφιδρόμηση της οδού Μητροπόλεως. Ο δήμαρχος είπε ότι ήταν μία προσωπική δημοσκόπηση που πληρώθηκε από τον ίδιο. Την δημοσκόπηση διενήργησε εταιρία της Θεσσαλονίκης, ήταν τηλεφωνική και από τα αποτελέσματα προέκυψε ότι το 63% των πολιτών της Βέροιας είναι υπέρ της αμφιδρόμησης.

Περί... ιδιωτικών "λαϊκών" αγορών



Άρχισε να... "φουντώνει" η μόδα των κατά Κυριακή λαϊκών αγορών στο Νομό μας. Πρόσφατα υπήρχε σχετικό αίτημα εταιρίας προς το Δήμο Βέροιας για δημιουργία περιφερειακής αγοράς. Προχθές το Δημοτικό Συμβούλιο Δήμου Αντιγονιδών αποφάσισε κατά πλειοψηφία την χορήγηση άδειας λειτουργίας κυριακάτικης "λαϊκής" αγοράς σε εταιρία.

Ανεξάρτητα από τη σκοπιμότητα και χρησιμότητα λειτουργίας μιας τέτοιας αγοράς τις Κυριακές, πιστεύουμε ότι οι Δήμοι δεν έχουν την αρμοδιότητα για χορήγηση τέτοιων αδειών. Και εκφράζουμε επίσης την επιφύλαξη κατά πόσο, με το ισχύον νομικό πλαίσιο, είναι επιτρεπτή η λειτουργία ιδιωτικής "λαϊκής" αγοράς τις Κυριακές.

Συγγραφείς αυτοβιογραφούνται



Το "Λεξικό συγγραφέων για παιδιά", παρουσιάστηκε σε εκδήλωση που έγινε το βράδυ της Δευτέρας στη Δημόσια Βιβλιοθήκη Βέροιας, παρουσία των συγγραφέων του βιβλίου κ. Τασούλας Τσιλιμέντη και Αθηνάς Ξάφη. Τις δύο προσκεκλημένες καλωσόρισε και παρουσίασε ο Διευθυντής του Ειδικού Σχολείου Βέροιας κ. Παναγιώτης Παπαϊωάννου. Για το λεξικό μίλησε η κ. Κατερίνα Παπαγεωργίου, η οποία το χαρακτήρισε ως βιβλίο γνώσης που απευθύνεται στους μικρούς αναγνώστες. Το "λεξικό συγγραφέων για παιδιά" δεν μοιάζει με το κλασικό λεξικό. Οι ίδιοι οι συγγραφείς μιλούν για τον εαυτό τους, αυτοβιογραφούνται, μ' έναν ελκυστικό και πρωτότυπο τρόπο. Το βιβλίο αποτελείται από δύο τόμους. Στον πρώτο τόμο υπάρχουν 69 σημειώματα συγγραφέων, κατά πλειοψηφία γυναίκες, ενώ στον δεύτερο τόμο έχουν συμπεριληφθεί παιχνίδια και εικόνες. Και στα δύο βιβλία η εύστοχη εικονογράφηση της Διατσέντας Παρίση ζωντανεύει με τον καλύτερο τρόπο τους χαρακτήρες, τα παιχνίδια και τις δραστηριότητες μάθησης του λεξικού.

Οι συντάκτες του, Τασούλα Τσιλιμένη και Αθηνά Ξάφη σχεδίασαν το διαφορετικό αυτό λεξικό σύμφωνα με τις σύγχρονες αντιλήψεις της παιδαγωγικής για τη διαδικασία της μάθησης και πάνω σ' αυτά αναφέρθηκαν στην εκδήλωση.

Την εκδήλωση συνδιοργάνωσαν η Δημόσια Βιβλιοθήκη Βέροιας, το σχολείο Ειδικής Αγωγής Βέροιας και η Σχολική Σύμβουλος Προσχολικής Αγωγής Ημαθίας.

ΕΠΙΣΤΟΛΕΣ ΣΤΟ "ΛΑΟ"

Κύριε Διευθυντά

Η Εκκλησία της Αγίας Παρασκευής του χωριού μας (Γιαννακοχώρι Ναούσης), λόγω παλαιότητας έχει υποστεί ρωγμές σε πάρα πολλά σημεία.

Γι' αυτό το λόγο ζητήσαμε τη γνώμη και τη βοήθεια μηχανικού και απεφασίσθη η αναστήλωσή της. Ήδη έχουμε προχωρήσει σε πολλές εργασίες με την βοήθεια των κατοίκων του χωριού μας.

Για να ολοκληρώσουμε το έργο, αναγκαζόμεθα να απευθυνθούμε μέσω της εφημερίδος σας σε κάθε πολίτη που θέλει και μπορεί να μας βοηθήσει. Τα χρήματα τα διαχειρίζονται ο ταμίας της εκκλησιαστικής επιτροπής Πέτρος Ι. Πέσιος Γιαννακοχώρι Νάουσας Τ.Κ. 59200 Τηλ. 2332051306.

Εκ των υστέρων κ. Διευθυντά σας ευχαριστούμε.

Τα μέλη της Ερανικής Επιτροπής
Ιωάννης Ουζούνης
Ιωάννης Τσολάκος

Πολιτικό Κουτσομπολιό

✓ Η χθεσινή ημέρα ήταν αφιερωμένη στην γυναίκα. Δηλαδή τις υπόλοιπες ημέρες δεν εορτάζουν; Αυτό πέτυχαν τελικά να κινήματα φεμινισμού; Να αναγνωρίζεται η προσφορά τους μια φορά το χρόνο; Τελικά να λόγια της μεγάλης φεμινίστριας Γκλόριας Στενχαίμ που έλεγε "Γινόμαστε οι άνδρες που θέλουμε να παντρευτούμε" ήταν προφητικά ...



✓ Η καλύτερη πολιτική δήλωση για την ημέρα της γυναίκας ήταν αναμφισβήτητα του κ. Σιούφα ο οποίος είπε ότι " η 8η Μαρτίου είναι αφιερωμένη στις γυναίκες. Δεν πρέπει να γιορτάζουμε μόνο μια μέρα τη γυναίκα, αλλά 365 ημέρες το χρόνο. Όχι μόνο γιατί είναι ''το μισό του ουρανού'', αλλά και γιατί το οφείλουμε. Πρώτον, για να καλύψουμε τα τεράστια ελλείμματα που υπάρχουν ακόμα στην ισότητα. Και, δεύτερον, ως Υπουργός Ανάπτυξης να πω ότι στηρίζουμε τη γυναικεία επιχειρηματικότητα. Όλα τα μέτρα που παίρνουμε είναι προς αυτή την κατεύθυνση, γιατί οι γυναίκες έχουν αποδείξει ότι και σ' αυτόν τον τομέα μπορούν να πρωταγωνιστούν και να πρωτοπορούν". Και πολιτικός και τζέντλεμαν...

✓ Να νομιμοποιηθεί το "επάγγελμα" των ρακοσυλλεκτών θέλει ο ΣΥΝΑΣΠΙΣΜΟΣ σε μια κίνηση πολιτικής ευαισθησίας. Και δεν έχουμε κανένα λόγο να σκεφτούμε ότι η πρόταση έγινε για πολιτική σκοπιμότητα. Απλά θυμίζουμε ότι είναι όμορφο στα λόγια είναι δύσκολο στην πράξη. Διότι όσο ωραίο και αν ακούγεται, νομιμοποίηση σημαίνει εισφορές, άδεια ασκήσεως επαγγέλματος, ΤΕΒΕ κ.α. Σκεφθήκαν άραγε ότι αυτοί οι άνθρωποι δεν έχουν ούτε να φάνε όχι να πληρώνουν και εισφορές...



✓ Ο κ. Φασούλας είπε ότι στο νέο ΠΑΣΟΚ "δίνεται χώρος να αναπνεύσουν και νέα στελέχη, να μπορούν να πουν την άποψή τους. Δεν γίνεται δοτά κανείς στελεχάρα". Το να έχει την δυνατότητα να μιλά και να ακούγεται είναι μια θετική εξέλιξη, αλλά το να αποδείξει ότι αξίζει εάν δεν τον προωθήσει κάποια "στελεχάρα" είναι μάλλον αδύνατο. (Στην ελλάδα είμαστε ...) .

✓ Γιώργος Δρυς, Λουκάς Αποστολίδης και Γιάννης Σουλαδάκης, πέτυχαν να εκλεγούν στο νέο εθνικό συμβούλιο χωρίς να ανήκουν σε καμία γραμμή. Ξέρετε πως; Την έστησαν από την ώρα που άνοιξαν οι κάλπες μέχρι την ώρα που έκλεισαν στην είσοδο της αίθουσας όπου διεξαγόταν η πληροφορία και έδιναν το χέρι σε κάθε έναν σύνεδρο που πήγαινε να ασκήσει το εκλογικό του δικαίωμα ζητώντας "μια ψήφο σε παρακαλώ". "Σαν τους τεθλιμμένους συγγενείς", είπε κάποιος από τους ανθρώπους του αρχηγού που δεν του άρεσε καθόλου μα καθόλου η σκηνή...

Επίκαιρες Επιστολές

Το θράσος στην πολιτική

Αγαπητέ Λαέ

Το θράσος στην πολιτική

Οι καθεστωτικοί της προηγούμενης κυβέρνησης αδυνατούν να παρακολουθήσουν το κυβερνητικό έργο, γιατί αυτοί ποτέ δεν διανοήθηκαν όταν είχαν την εξουσία, τέτοιου είδους κυβερνητικές δραστηριότητες. Φωνασκούν και καταγγέλλουν απραξίες που μόνο στο αρρωστημένο μυαλό υπάρχουν. Κι όσο αντιλαμβάνονται πως ο κόσμος βλέπει και κρίνει, τόσο τους τραβά η κατηφόρα του παραλογισμού.

Τον τελευταίο καιρό, συμβασιούχοι, πανωτόκια και ΛΑΦΚΑ αποτελούν τα προσφιλή τους θέματα και σ' αυτά εστιάζουν την πολεμική τους:

-Για τους συμβασιούχους ποτέ δε νοιάστηκαν. Θέλανε τους ανθρώπους σε ομηρία για να τους εκβιάζουν προεκλογικά. Ο Καραμανλής όμως τόλμησε. Νομοθέτησε την αποκατάστασή τους, στα όρια φυσικά της συνταγματικής και της κοινοτικής νομιμότητας. Και έρχονται σήμερα εκείνοι που επί έτη παίζανε με τον πόνο των άλλων για να κατηγορήσουν την κυβέρνηση διότι, λέει, άφησαν απ' έξω κάποιους συμβασιούχους. Αν αυτό δεν είναι θράσος, τότε τι είναι;

-Τα επανωτόκια τα επέτρεπαν δύο δεκαετίες. Οδήγησαν χιλιάδες αγρότες στην απόγνωση και κάποιους στην αυτοκτονία. Και ήλθε ο Καραμανλής. Ρύθμισε με γενναιότητα και κοινωνική ευαισθησία τα χρέη των πολιτών. Κι έρχονται σήμερα εκείνοι που ανέχθηκαν, συντήρησαν και έθρεψαν την πρωτοφανή πρακτική της επανατόκισης για να καταλογίσουν στην κυβέρνηση αδράνεια και καθυστέρηση στην εφαρμογή του ευεργετικού για τους δανειολήπτες νόμου. Αν αυτό δεν είναι θράσος, τότε τι είναι;

-Και τώρα, για το ΛΑΦΚΑ: Οκτώ ολόκληρα χρόνια, με νόμους αντισυνταγματικούς, άρπαζαν κάθε μήνα μπουκιές από το ψωμί των συνταξιούχων. Πριν κλείσει μήνα η νέα κυβέρνηση, κατήργησε το ΛΑΦΚΑ και ο Καραμανλής υποσχέθηκε να συμμορφωθεί με τη δικαστική απόφαση για την επιστροφή των αναδρομικών. Μπορούσε να στείλει τους δικαιούχους στο Σημίτη για να ζητήσουν τα χρήματά τους από εκείνους που τους τα πήραν. Σεβόμενος όμως την αρχή της συνέχειας του κράτους, δεν το έκανε. Κι έρχονται τώρα και τον κατηγορούν γιατί, λέει, θα επιστρέψει τα αναδρομικά σε δόσεις και όχι μαζεμένα. Αν λοιπόν αυτό δεν είναι θράσος, τότε τι είναι;

Εκτός κι αν πιστεύουν πως στην πολιτική τα πάντα επιτρέπονται.

Ε

ΛΑΟΣ

ΑΔΕΣΜΕΥΤΗ ΚΑΘΗΜΕΡΙΝΗ ΕΦΗΜΕΡΙΔΑ ΝΟΜΟΥ ΗΜΑΘΙΑΣ
(τακτικό μέλος Ε.Ι.Η.Ε.Ε.)

Ιδρυτής
+ ΖΗΣΗΣ Χ. ΠΑΤΣΙΚΑΣ

Ιδιοκτησία
ΑΦΟΙ ΠΑΤΣΙΚΑ Ε.Ε.

Εκδότης - Δ/ντής
ΜΙΧ. Ζ. ΠΑΤΣΙΚΑΣ

Συνεκδότης - Δ/ντής

Σύνταξης
ΑΝΑΣΤ. Ζ. ΠΑΤΣΙΚΑΣ

Αρχισυντάκτρια
ΣΟΦΙΑ Β. ΓΚΑΓΚΟΥΣΗ

ΓΡΑΦΕΙΑ
Βενιζέλου 10, Βέροια
ΤΗΛ.(23310) 66.913 - 65.025 - 61.160,
ΚΙΝ. 6974 030002
FAX 66.979

ΤΥΠΟΓΡΑΦΕΙΑ ΟΦΣΕΤ
Νέα Περιφερειακή Οδός
προς Μέση Βέροιας

Υπεύθυνος γραφείου Αθηνών
ΜΙΜΗΣ Ζ. ΠΑΤΣΙΚΑΣ
Αμερικής 10
10671 Αθήνα
Τηλ. 210 - 3608112
Κιν. 6974 030008

Συνδρομές
Ετήσια ιδιωτών εσωτερικού 100 ευρώ.
Εξαμηνιαία ιδιωτών εσωτερικού 50 ευρώ.
Ετήσια εξωτερικού (Ευρώπη) 300 ευρώ.
Ετήσια εξωτ. εκτός Ευρώπης 360 ευρώ.
Ετήσια Δήμων, Τραπεζών, Οργανισμών & Εταιριών Α.Ε. 250 ευρώ.

Δημοσιεύσεις ανά εκατοστό της στήλης

Πλειστηριασμών και Διακηρύξεων	4, 40 ευρώ.
Ισολογισμών Α.Ε.	4, 40 ευρώ.
Ισολογισμών ΕΠΕ	2, 93 ευρώ.

Χειρόγραφα δημοσιευμένα ή όχι δεν επιστρέφονται

ΛΑΟΣ
ΒΕΝΙΖΕΛΟΥ 10

Σε δανεισμό προσφεύγει ο Δήμος Βέροιας

ΓΙΑ ΝΑ ΠΛΗΡΩΣΕΙ ΧΡΕΗ ΠΡΟΣ ΤΡΙΤΟΥΣ ΥΨΟΥΣ 1.280.000 ΕΥΡΩ

✓ *Χ. Σκουμπόπουλος: "Πληρώσαμε τα χρέη της προηγούμενης Δημοτικής Αρχής"*

Σε σύναψη δανείου ύψους 1 εκατ. 280 χιλιάδων ευρώ θα προβεί ο Δήμος Βέροιας, προκειμένου να ανταποκριθεί σε αντίστοιχες οφειλές προς τρίτους, επειδή δεν μπορεί να ανταποκριθεί με ίδια έσοδα στην εξόφλησή τους.



"Αναγκαζόμαστε να πάρουμε δάνειο γιατί πληρώσαμε χρέη 1.250.000 ευρώ της προηγούμενης Δημοτικής Αρχής. Ζητάμε 1.280.000 για να φέρουμε στα ίσα τον Δήμο" τόνισε ο δήμαρχος κ. Σκουμπόπουλος κατά τη διάρκεια της προχθεσινής συνεδρίασης του Δημοτικού Συμβουλίου Βέροιας, στη συζήτηση του θέματος περί έγκρισης ή μη της σύναψης δανείου. "Σύμφωνα με τις διατάξεις του άρθρου 237 του Π.Δ. 410/95 του ΔΚΚ, οι Δήμοι μπορούν να συνομολογήσουν δάνεια με το κράτος, με αναγνωρισμένα πιστωτικά ιδρύματα ή χρηματοπιστωτικούς οργανισμούς της Ελλάδας ή του εξωτερικού και με κάθε είδους δημόσιους οργανισμούς και νομικά πρόσωπα δημοσίου δικαίου για την πραγματοποίηση, αποκλειστικώς, σκοπών που ανήκουν στην αρμοδιότητά τους.Με την Απόφαση Δημοτικού Συμβουλίου που αφορά την σύναψη του δανείου πρέπει να καθορίζονται ο σκοπός οι όροι του και η τοκοχρεωλυτική δόση.Με το κλείσιμο του έτους 2004 οι οφειλές μας από την εκτέλεση των έργων του Δήμου (έργα και προμήθειες), καθώς και από αποζημιώσεις για διάφορες ρυμμοτομίες, που δεν εξοφλήθηκαν και θα μεταφερθούν στη νέα χρήση, ως χρέη παρελθόντων ετών ανέρχονται στο ποσό των 1.279.930,35 ευρώ" είπε ο δήμαρχος κ. Σκουμπόπουλος στην εισήγησή του.

Αντίθετοι στη λογική του δανεισμού στάθηκαν οι σύμβουλοι της μειοψηφίας και ο κ. Αργ. Γκαμπέσης από την πλειοψηφία, εκτιμώντας-η παράταξη της Χαρ. Ουσουλτζόγλου- ότι η παρούσα Δημοτική Αρχή έχει πτωχεύσει το Δήμο, υποθηκεύοντας το μέλλον των πολιτών. "Δεν καταφέρνετε μόνος σας να φέρετε χρήματα, επιτέλους συνεργαστείτε, έχετε αποτύχει και πρέπει να παραιτηθείτε... Θα έπρεπε ο κόσμος να ενημερωθεί ότι του φορτώνετε δάνεια, να ξέρει τι τον περιμένει..." τόνισε στην τοποθέτησή της η κ. Ουσουλτζόγλου ενώ ο κ. Κουρουζίδης εκτίμησε ότι με το δάνειο δεν πρόκειται να εξοφληθούν παρελθόντα, αλλά "παρόντα χρέη που προκλήθηκαν από άσκοπες προσλήψεις και κακή διαχείριση".

Αυστηρά κατηγορηματική ήταν η τοποθέτηση του κ. Γκαμπέση ο οποίος έκανε λόγο για "προσπάθεια παραπλάνησης εκ μέρους της Δημοτικής Αρχής, για έλλειψη έργων και σωστού προγραμματισμού, για υποθήκευση του μέλλοντος, για λαϊκισμό αισχίστου είδους σε σχέση με τις ανατιμήσεις των δημοτικών τελών και την σύναψη δανείου, για αυταρχικές συμπεριφορές, για έλλειψη συνεργασίας με θεσμικούς παράγοντες" και τέλος κατηγόρησε τον Δήμαρχο ότι δεν μπορεί να παραδεχτεί την πραγματική κατάσταση του Δήμου. Για τους λόγους αυτούς καταψήφισε την σύναψη δανείου.

"Τα χρήματα που θα πάρουμε θα ωφελήσουν το Δήμο και τους δημότες" τόνισε ο κ. Χρ. Γεωργιάδης ενώ ο κ. Θοδ. Σιδηρόπουλος χαρακτήρισε νομότυπη τη λήψη δανείου και υπερθεμάτισε εφ' όσον είναι ευνοϊκοί οι όροι του δανεισμού.

Για τους όρους και τις προϋποθέσεις ζήτησε να ενημερωθεί το Σώμα και ο κ. Τροχόπουλος ο οποίος ενέκρινε κατ' αρχήν την σύναψη δανείου.

Ο αρμόδιος αντιδήμαρχος κ. Γιαννουλάκης στην τοποθέτησή του αναφέρθηκε σε εκατοντάδες Δήμους που χρωστάνε πολύ μεγαλύτερα ποσά και σε κάποιους που είναι στα όρια της χρεοκοπίας και διευκρίνισε (όσον αφορά τους όρους δανεισμού και της υποθήκευσης περιουσιακών στοιχείων του Δήμου) ότι οι όροι, τόσο των ιδιωτικών Τραπεζών, όσο και του Ταμείου Παρακαταθηκών και Δανείων είναι σχεδόν ίδιοι.

Τελικά, κατά πλειοψηφία από την παράταξη του Δημάρχου (πλην Γκαμπέση) εγκρίθηκε η σύναψη δανείου από Τράπεζα, η οποία θα επιλεγεί κατόπιν προσφορών που θα κατατεθούν στο Δήμο.

Ισολογισμοί

Το Δημοτικό Συμβούλιο στην προχθεσινή συνεδρίαση ψήφισε ομόφωνα τον ισολογισμό του 2002. Την εισήγηση του θέματος έκανε ο αρμόδιος αντιδημαρχος κ. Βασίλης Γιαννουλάκης, ο οποίος αναφέρθηκε στα προβλήματα που αντιμετώπισε η υπηρεσία, κατά την εφαρμογή του διπλογραφικού συστήματος που έγινε για πρώτη φορά και σ' αυτό οφείλεται η καθυστέρηση που παρουσιάστηκε στον έλεγχο.

Στη συνέχεια τον λόγο πήρε ο Ορκωτός λογιστής κ. Ομηρος Δεληφώτης ο οποίος παρουσίασε τα οικονομικά στοιχεία, ενώ από τον έλεγχο που έγινε συντάχθηκε ένα πιστοποιητικό ελέγχου και μια αναλυτική έκθεση. Παίρνοντας τον λόγο η αρχηγός της μειοψηφίας ευχαρίστησε τους ορκωτούς λογιστές για την δουλειά τους και στη συνέχεια αναφέρθηκε σε συγκεκριμένα οικονομικά στοιχεία για τον ισολογισμό του 2002 ο οποίος, όπως είπε, είναι της προηγούμενης Δημοτικής Αρχής και γι' αυτό ψηφίστηκε ομόφωνα.Αντίθετα, η μειοψηφία καταψήφισε τον ισολογισμό 2003 διότι όπως είπε ο κ. Ουσουλτζόγλου "η παράταξή της καταψηφίζει την πολιτική λογική που διέπει την σύνταξη του ισολογιμού".

ΚΑΤΑΣΤΡΟΦΗ ΘΕΡΜΟΚΗΠΙΩΝ

Δεσμεύτηκε ο κ. Κοντός να δώσει λύση στο πρόβλημα

ΑΦΟΥ ΤΕΛΕΙΩΣΕΙ Ο ΕΛΓΑ ΤΗΝ ΚΑΤΑΓΡΑΦΗ ΤΩΝ ΖΗΜΙΩΝ



Με τον υφυπουργό Αγροτικής Ανάπτυξης κ. Κοντό, συναντήθηκαν χθες στην Αθήνα, οι βουλευτές του Νομού, ο Νομάρχης και ο Δήμαρχος Δοβρά για το θέμα των αποζημιώσεων για τις καταστροφές των θερμοκηπίων στην περιοχή, από την πρόσφατη ανεμοθύελλα. Ο υφυπουργός δεσμεύθηκε ότι θα θέσει προς το Διοικητή της Αγροτικής Τράπεζας το θέμα της χορήγησης χαμηλότοκων δανείων, σε παραγωγούς των οποίων οι εγκαταστάσεις καταστράφηκαν ολοκληρωτικά, ενώ θα προωθήσει και πρόταση για πάγωμα στην αποπληρωμή των ήδη χορηγηθέντων καλλιεργητικών δανείων. Για το ζήτημα, θα ενημερωθεί ο υπουργός κ. Ευ. Μπασιάκος, ο οποίος απουσίαζε χθες λόγω της επίσκεψής του εκτάκτως στην πλημμυρισμένη περιοχή του Σπερχειού. Οι τελικές αποφάσεις πάντως θα ληφθούν μετά την πλήρη καταγραφή και εκτίμηση των ζημιών από τον ΕΛΓΑ, εργασία η οποία αναμένεται να ολοκληρωθεί μέσα στις επόμενες μέρες.

Α.Σ.

ΕΜΠΟΡΙΚΟΣ ΣΥΛΛΟΓΟΣ ΒΕΡΟΙΑΣ

ΛΗΞΗ ΧΕΙΜΕΡΙΝΩΝ ΕΚΠΤΩΣΕΩΝ

Από τον Εμπορικό Σύλλογο Βέροιας ανακοινώνεται ότι οι Χειμερινές Εκπτώσεις έληξαν τη Δευτέρα 28 Φεβρουαρίου 2005 και δεν υπάρχει από τις ισχύουσες διατάξεις καμία περίπτωση για την παράτασή τους.

Υπενθυμίζεται στους συναδέλφους και είναι αυτονόητο ότι, μετά τη λήξη τους, απαγορεύεται η συνέχιση των εκπτώσεων από τα καταστήματα, η αναγραφή της λέξης "ΕΚΠΤΩΣΗ" στις προθήκες, καθώς η αναγραφή ποσοστών έκπτωσης και διπλών τιμών.

Για το λόγο αυτό παρακαλούνται οι συνάδελφοι να αποσύρουν από τις βιτρίνες τους όλες τις ταμπέλες - πινακίδες - καρτελάκια με διπλές τιμές και άλλο υλικό κάθε είδους, διατηρώντας καρτελάκια μόνο με μια τιμή πώλησης των εμπορευμάτων τους σεβόμενοι την σωστή λειτουργία της αγοράς και αποφεύγοντας κλίμα αθέμιτου ανταγωνισμού.

Ο πρόεδρος
Ιορδάνης Χατζόγλου
Η γεν. γραμματέας
Στυλιανή Ακριβοπούλου



ΑΠΟΚΡΙΕΣ 2005

ΚΤΕΛ Ν. ΗΜΑΘΙΑΣ Α.Ε.
ΓΡΑΦΕΙΟ ΓΕΝΙΚΟΥ ΤΟΥΡΙΣΜΟΥ
ΗΡΑΣ 28 ΒΕΡΟΙΑ
ΤΗΛ. 23310 76007

3 ΗΜΕΡΗ ΕΚΔΡΟΜΗ 12-14 Μαρτίου
ΧΑΛΚΙΔΑ-ΑΘΗΝΑ-ΚΑΛΑΒΡΥΤΑ
ΑΘΗΝΑ - ΚΑΡΝΑΒΑΛΙ ΘΗΒΑΣ
ΤΙΜΗ ΣΥΜΜΕΤΟΧΗΣ 150 ευρώ
• Δύο διανυκτερεύσεις σε επιλεγμένο ξενοδοχείο Α΄ κατηγορίας
• Πρωινά

25 ΜΑΡΤΙΟΥ

3 ΗΜΕΡΗ ΕΚΔΡΟΜΗ 25-27 Μαρτίου
ΛΙΜΝΗ ΟΧΡΙΔΑ
ΤΙΜΗ ΣΥΜΜΕΤΟΧΗΣ 135 ευρώ
• Δύο διανυκτερεύσεις σε επιλεγμένο ξενοδοχείο • Πλήρες γεύμα

Σύλλογος Νεφροπαθών Ν. Ημαθίας

Ευχές για την εκλογή του Αθ. Λιόλιου

Την Κυριακή 6-3-05 πραγματοποιήθηκε στην Αθήνα στο ξενοδοχείο ΦΙΛΙΠΠΟΣ, το 70 εκλογοαπολογιστικό συνέδριο του Συλλόγου Αθλουμένων Νεφροπαθών (ΣΑΝ). Στις εκλογές που διεξήχθησαν ήταν υποψήφιος για το Δ.Σ. και ο πρόεδρος του Συλλόγου Νεφροπαθών Ημαθίας Λιόλιος Αθανάσιος, ο οποίος και εξελέγη στο νέο Δ.Σ. έχοντας την ευθύνη οργάνωσης των αθλητών νεφροπαθών της Κεντρ. Μακεδονίας-Θράκης.

Το Δ.Σ. εύχεται στον πρόεδρο καλή επιτυχία και στα νέα του καθήκοντα.

Το Δ.Σ.

ΕΝΩΣΗ ΑΠΟΣΤΡΑΤΩΝ ΣΩΜΑΤΩΝ ΑΣΦΑΛΕΙΑΣ ΝΟΜΟΥ ΗΜΑΘΙΑΣ

Συγχαρητήρια

Το Διοικητικό Συμβούλιο και τα μέλη της Ενώσεως Αποστράτων Σωμάτων Ασφαλείας Νομού Ημαθίας, συγχαίρουν τον κ. ΓΚΟΥΒΕΝΤΑΡΗ Παναγιώτη για την προαγωγή του στο βαθμό του Ταξιάρχου και του εύχονται καλή επιτυχία στα νέα του καθήκοντα.

Για το Διοικητικό Συμβούλιο
Ο Πρόεδρος
Δημόπουλος Φώτιος
Ο Γεν. Γραμματέας
Γιάννος Χαράλαμπος

Δημόσια Δημοτική Βιβλιοθήκη Βέροιας

Στις 19 Μαρτίου

Συναυλία του Μανώλη Λιδάκη στο Χώρο Τεχνών



Ο Μανώλης Λιδάκης θα εμφανιστεί στη Βέροια, το Σάββατο 19 Μαρτίου, σε μια συναυλία που οργανώνουν η Δημοτική Επιχείρηση Πολιτισμού του Δήμου Βέροιας και το περιοδικό ΔΙΦΩΝΟ.

Ο μεγάλος ερμηνευτής θα συνοδεύεται από δύο πιάνα και τρεις σολίστες και θα ερμηνεύσει σημαντικά ελληνικά τραγούδια, από το ρεμπέτικο και το λαϊκό, περνώντας στο νέο κύμα και από εκεί στον Μάνο Χατζηδάκη αλλά και αποδίδοντας δικά του τραγούδια και συνθέσεις σύγχρονων ελλήνων συνθετών, με τον δικό του, ξεχωριστό αισθαντικό τρόπο. Η συναυλία θα δοθεί στην αίθουσα του Χώρου Τεχνών, με ώρα έναρξης 9 μ.μ.

Προπώληση εισιτηρίων στο φουαγιέ του Χώρου Τεχνών προς 20 ευρώ και 15 ευρώ (φοιτητικά, μαθητικά). Η προπώληση αρχίζει την Παρασκευή 11 Μαρτίου στις ώρες 9 π.μ. - 2 μ.μ. και 6-8 μ.μ.

ΣΥΛΛΟΓΟΣ ΜΙΚΡΑΣΙΑΤΩΝ ΒΕΡΟΙΑΣ

Έκφραση ευαρέσκειας

Το Διοικητικό Συμβούλιο του Συλλόγου Μικρασιατών Βεροίας αισθάνεται τη χαρά να ευχαριστήσει δημόσια τα μέλη και τους φίλους του Συλλόγου, για την αθρόα και πολυπληθή συμμετοχή τους στον αποκριάτικο χορό της Τσικνοπέμπτης 3 Μαρτίου 2004, που πραγματοποιήθηκε στο κέντρο αδελφών Γκαντίδη.

Ιδιαίτερες ευχαριστίες αξίζουν οι καταστηματάρχες και οι επιχειρηματίες της Ημαθίας, που προσέφεραν τα δώρα της λαχειοφόρου αγοράς κι ενίσχυσαν το ταμείο του Συλλόγου με δικές τους χορηγίες.

Εύσημα ανήκουν και σε όλες τις εφημερίδες της πόλεως Βεροίας (ημερήσιες κι εβδομαδιαίες), για την τακτή δημοσίευση και προβολή του χορού.

Τέλος, το Διοικητικό Συμβούλιο εκφράζει τη λύπη του σε όλους εκείνους, που δεν κατέστη δυνατή η συμμετοχή τους, λόγω αδιαχώρητου, και υπόσχεται σε 9 μέλλον να φανεί αντάξιο των προσδοκιών τους, αρκεί να γνωστοποιηθεί εγκαίρως το ενδιαφέρον τους.

Για το Διοικητικό Συμβούλιο:

Ο Πρόεδρος Τσαμπουλατίδης Πρόδρομος

Ο Γενικός Γραμματέας Αδαλόγλου Μιχαήλ

ΠΟΛΙΤΙΣΤΙΚΟ ΕΡΓΑΣΤΗΡΙ ΣΤΑΥΡΟΥ
ΚΟΤΖΑΕΡΙΔΗΣ ΓΙΩΡΓΟΣ
ΙΩΣΗΦΙΔΟΥ ΠΟΠΗ
Διαθέτουμε

Αγιογραφίες-Εικόνες και του πιο άγνωστου Αγίου
Κάθε είδους ημερολόγια - Είδη λαϊκής τέχνης
ΓΙΑ ΠΟΛΙΤΙΣΤΙΚΟΥΣ ΣΥΛΛΟΓΟΥΣ-ΚΑΠΗ ΣΧΟΛΕΙΑ
Για την φετινή χρονιά θέτουμε στην διάθεση των Πολιτιστικών Συλλόγων, ΚΑΠΗ, Σχολείων, αφιλοκερδώς, τις κάτωθι εκθέσεις.
"ΜΙΚΡΑ ΑΣΙΑ ΑΓΑΠΗΜΕΝΗ"
"150 ΑΝΤΙΓΡΑΦΑ ΘΑΥΜΑΤΟΥΡΓΩΝ ΕΙΚΟΝΩΝ ΤΗΣ ΠΑΝΑΓΙΑΣ"
"ΕΡΑΤΕΙΝΗ ΗΜΑΘΙΑ"
"ΕΙΚΟΝΕΣ ΑΓΙΩΝ ΤΟΥ ΠΟΝΤΟΥ-ΜΙΚΡΑΣ ΑΣΙΑΣ"
όπως επίσης προβολές διαφανειών με θέμα τις αλησμόνητες πατρίδες.



Ίσως να είναι και έτσι...

Ελληνική γεωργία ... θέμα ανεπίκαιρο (;)

Του Γιάννη Καμπούρη



Ένα ενδιαφέρον άρθρο δημοσίευσε η "καθημερινή" την Κυριακή 23 Ιανουαρίου 2004. Το άρθρο αφορούσε τον "χάρτη" των επαγγελμάτων στην Ελλάδα. Είναι μια παρουσίαση της κατανομής και της εξέλιξής τους στην τελευταία δεκαετία. Αυτό που κάνει εντύπωση και ξεχωρίζει από το σύνολο της παρουσίασης, είναι η ραγδαία ανατροπή που καταγράφεται στον αγροτικό τομέα. Μέσα σε μια δεκαετία υπάρχει μια μείωση της τάξης του 8,74 % των απασχολουμένων στον αγροτικό τομέα στο σύνολο των εργαζομένων σε όλους τους τομείς της ελληνικής οικονομίας. Αν μάλιστα γίνει μια αυτοτελής αναγωγή της εξέλιξης του ίδιου του ποσοστού των απασχολουμένων στον αγροτικό τομέα τότε προκύπτει μια εντυπωσιακή μείωση της τάξης του 42 % . Τι σημαίνει αυτό ; Μέσα σε 10 μόλις χρόνια από τους εκατό εργαζομένους στον αγροτικό τομέα έχουν φύγει οι 42 !

Όμως αυτό που προκαλεί προβληματισμό είναι ότι καταγράφεται μια "αναγκαιότητα" περαιτέρω συρρίκνωσης των απασχολουμένων στον αγροτικό τομέα, αφού ο αντίστοιχος μέσος όρος της ΕΕ των 15 είναι 3,13 %, ενώ της ΕΕ των 25 είναι 4,18 %. Έτσι σε κάθε περίπτωση προκύπτει η "αναγκαιότητα" -τουλάχιστον- υποδιπλασιασμού του ελλήνων που εργάζονται σήμερα στον αγροτικό τομέα! Όμως αυτή η απλή ανάγνωση κρύβει μια άλλη, δραματικότερη ίσως παράμετρο, που αφορά την ποιοτική διάσταση του προβλήματος. Οι έλληνες αγρότες σε ποσοστό 86,4 % έχουν στοιχειώδη ή καμιά εκπαίδευση. Αυτό σημαίνει ότι η "νομοτελειακή" απόπειρα μετακίνησή τους σε άλλους τομείς της οικονομίας, θα τους θέσει αυτόματα στο περιθώριο, αφού δεν έχουν το μορφωτικό υπόβαθρο για την επαγγελματική τους ένταξη σε αυτούς.

Και αν σήμερα οι αγρότες διεκδικούν την διασφάλιση του εισοδήματός τους -τουλάχιστον- στα περυσινά επίπεδα, σύντομα θα έχουν να αντιμετωπίσουν μια νέα, πιο σκληρή πραγματικότητα. Θα πιεστούν να αλλάξουν αντικείμενο επαγγελματικής απασχόλησης μαζικά. Γιατί δεν είναι δυνατόν να πιστεύουμε ότι μπορούμε να παρεκκλίνουμε από το μέσο όρο της ΕΕ που αφορά την απασχόληση στον αγροτικό τομέα. Ένας βιώσιμος αγροτικός τομέας στη χώρα μας με τα σημερινά δεδομένα, περνάει μέσα από τη συρρίκνωση των ενεργά απασχολουμένων σε αυτόν.

Και βέβαια δεν είναι στις προθέσεις της ΕΕ η στήριξη της γεωργικού τομέα στη λογική της ανάδειξής σε ένα δυναμικό κλάδο της εσωτερικής της οικονομίας. Αυτό άλλωστε δείχνει και η πολιτική των ποσοστώσεων, που δεν είναι τίποτα άλλο από μια λογιστική αντιμετώπιση του προβλήματος της αγροτικής παραγωγής. Απώτερος στόχος της παραμένει η αποδέσμευση και των τελευταίων κονδυλίων που δίνονται με τη μορφή των επιδοτήσεων στον αγροτικό τομέα και η διοχέτευσή τους σε άλλους τομείς της οικονομίας. Γιατί αν υπήρχε και το παραμικρό ενδιαφέρον για την αγροτική παραγωγή τότε είναι βέβαιο ότι η ίδια η ΕΕ θα διέθετε παράλληλα σημαντικά κονδύλια και προς άλλες κατευθύνσεις -όπως την έρευνα- θα δημιουργούσε δομές για την στήριξη της αγροτικής παραγωγής. Δυστυχώς όμως το γεωπολιτικό παιχνίδι της παγκόσμιας εξουσίας παίζεται σε άλλους τομείς και όχι στα χωράφια.

Πρέπει παράλληλα να συνυπολογίσουμε το γεγονός ότι η βιωσιμότητα της ελληνικής αγροτικής παραγωγής είναι ευθεία συνάρτηση της στήριξης από την ΕΕ, όσο και αν αυτό ακούγεται αντιφατικό. Χωρίς τις επιδοτήσεις της θα είχε ήδη καταρρεύσει, με δεδομένη την προσφορά από τρίτες χώρες πολύ φθηνότερων -άρα ανταγωνιστικών- αγροτικών προϊόντων.

Το πρόβλημα λοιπόν της ελληνικής αγροτικής οικονομίας είναι πολυσύνθετο και εδώ βέβαια δεν θίγεται παρά ένα απειροελάχιστο τμήμα του, που αφορά κυρίως την πολιτική του διάσταση.

Αλλά έστω και με τα λιγοστά αυτά δεδομένα, είναι πολιτική στρουθοκαμηλισμού ο τρόπος αντιμετώπισης του προβλήματος από το σύνολο των πολιτικών μας δυνάμεων. Όλοι γνωρίζουν το θλιβερό και αβέβαιο αύριο, αλλά κανείς δεν το ομολογεί. Ελπίζουν ότι οι αγρότες θα το "αντιληφθούν" από μόνοι τους, εκτιμώντας ότι είναι πολιτικός αυτοχειριασμός η κοινοποίησή του από τους ίδιους.

Βέβαια το αν η πολιτική αυτή αφήνει έκθετους τους αγρότες που θα θελήσουν ή για να ακριβολογούμε θα αναγκαστούν να εγκαταλείψουν τον αγροτικό τομέα, αναζητώντας αλλού καλύτερες συνθήκες απασχόλησης, αυτό ελάχιστα ή και καθόλου δεν τους απασχολεί.

Και αν η κεντρική εξουσία απασχολημένη με τα ευκαιριακά παιχνίδια εξουσίας και δεν βρίσκει το χρόνο να ασχοληθεί με τα προβλήματα αυτά, δεν υπάρχει καμιά δικαιολογία για τις τοπικές κοινωνίες. Ο εφησυχασμός και η μακαριότητα των τοπικών ηγητόρων, η επαναστατική εκτόνωση πάνω στα τρακτέρ δεν εκφράζουν τίποτα άλλο παρά την ίδια πολιτική αντίληψη για το αύριο. Και εδώ παίζεται το ίδιο παιχνίδι με αυτό της κεντρικής διοίκησης σε αντιστοιχία και υπό κλίμακα. Όμως εμείς εδώ είμαστε πολλαπλά υπεύθυνοι συγκριτικά με αυτούς της κεντρικής διοίκησης. Αυτοί γνωρίζουν το πρόβλημα μέσα από την "λογιστική" του θεώρηση, ενώ εμείς το βιώνουμε σε πρώτο πρόσωπο.

Δεν πιστεύω ότι μπορεί να ανατραπούν οι δρομολογημένες εξελίξεις στον αγροτικό τομέα. Αυτό όμως δεν σημαίνει ότι δεν μπορούμε να ασχοληθούμε με τις συνθήκες εφαρμογής της πολιτικής αυτής, ώστε να μειώσουμε τις παρενέργειες που η εφαρμογή της συνεπάγεται. Αν πρέπει να υπάρξει ανατροπή αυτή δεν θα πρέπει να γίνει βίαια και σε βάρος της κοινωνικής συνοχής.

Σε κάθε περίπτωση πρέπει να εκπονηθεί ένα πλάνο απορρόφησης των πλεοναζόντων εργαζομένων στον αγροτικό τομέα, να γίνει κάθε δυνατή προσπάθεια έγκαιρης επαγγελματικής επανεκπαίδευσής τους. Επιτρέψτε μου να μην επεκταθώ περισσότερο στο σημείο αυτό, άλλωστε δεν είναι στις προθέσεις μου να προτείνω λύσεις αλλά να εντοπίσω το πρόβλημα με την ελπίδα ότι όλα αυτά δεν είναι μόνο στο δικό μου μυαλό.

ΣΧΟΛΕΙΟ ΕΙΔΙΚΗΣ ΑΓΩΓΗΣ ΒΕΡΟΙΑΣ

ΕΥΧΑΡΙΣΤΙΕΣ





Οι μαθητές, οι μαθήτριες, το εκπαιδευτικό προσωπικό, οι γονείς και το Δ.Σ. του Συλλόγου Γονέων & Κηδεμόνων του Σχολείου Ειδικής Αγωγής Βέροιας, ευχαριστούν θερμά το Σούπερ Μάρκετ «ΓΑΛΑΞΙΑΣ» Βέροιας και την Ταβέρνα - εστιατόριο «ΑΛΕΞΑΝΔΡΟΣ» Βεργίνας, ιδιαίτερα τους υπεύθυνους της οργάνωσης κ. Μπίζα Σταύρο και Αλέξανδρο Παυλίδη, για την οργάνωση της φιλικής βραδιάς και γλεντιού στη Βεργίνα, στις 5 Μαρτίου 2005, καθώς και για τη δωρεά του αποτελέσματος που ήταν το ποσό των 2.000 ευρώ.

ΜΟΡΦΩΤΙΚΟΣ-ΚΟΙΝΩΝΙΚΟΣ-ΦΙΛΑΝΘΡΩΠΙΚΟΣ-ΠΟΛΙΤΙΣΤΙΚΟΣ ΣΥΛΛΟΓΟΣ "ΚΙΒΩΤΙΑΝΩΝ" Ν. ΗΜΑΘΙΑΣ

Ευχαριστήριο

Το Δ.Σ. του Συλλόγου Κιβωτιανών Ν. Ημαθίας ευχαριστεί θερμά όλους όσους πλαισίωσαν με την παρουσία τους τον ετήσιο χορό του Συλλόγου που έγινε με πλήρη επιτυχία το Σάββατο 26 Φεβρουαρίου 2005 στο κέντρο ΑΚΡΙΤΑΣ PALACE καθώς επίσης και όλα τα μέλη αλλά και τους φίλους του Συλλόγου που παραβρέθηκαν στο χορό.

Τα μέσα μαζικής ενημέρωσης που συνέβαλαν, με την προβολή και τις δημοσιεύσεις στον τοπικό τύπο, στη μεγάλη επιτυχία της εκδήλωσης.

Όλους τους εμπόρους-καταστηματάρχες για τις ευγενικές προσφορές δώρων στη λαχειοφόρο αγορά.

Το χορευτικό της Ευξείνου Λέσχης Βεροίας για την παρουσία του στο χορό μας.

Την Ολυμπιονίκη Δισκοβολίας Τασούλα Κελεσίδου που παραβρέθηκε και τιμήθηκε από το Σύλλογο.

Ο πρόεδρος
Χαράλαμπος Ανθιμίδης

Μέλλων Γάμος



Γνωστοποιείται σύμφωνα με το άρθρο 1369 του Αστικού Κώδικα ότι:

Ο ΟΙΚΟΝΟΜΙΔΗΣ ΑΝΔΡΕΑΣ του Μιχαήλ και της Ιωάννας το γένος Πόρτοκεν που γεννήθηκε και κατοικεί στο Μόναχο Γερμανίας και η ΣΜΙΝΤ ΓΙΑΝΑ του Χάνσ Ούρλιχ Ριχαρντ Βάλτερ και της Γκιζέλα Ζιγκλιντε που γεννήθηκε και κατοικεί στο Μόναχο Γερμανίας, πρόκειται να παντρευτούν με πολιτικό γάμο που θα γίνει στο Μόναχο της Γερμανίας.

Μέλλων Γάμος



Γνωστοποιείται σύμφωνα με το άρθρο 1369 του Αστικού Κώδικα ότι:

Ο ΑΥΓΗΤΙΔΗΣ ΝΙΚΟΛΑΟΣ του Κυριάκου και της Ευδοξίας το γένος Κοσμά που γεννήθηκε στη Γερμανία και κατοικεί στο Διαβατό Βεροίας και η ΤΑΜΑΡΑ ΚΟΡΟΒΕΣΕΒΑ του Δημητρίου και της Χούμπαβκα που γεννήθηκε και κατοικεί στη Φιλιππούπολη Βουλγαρίας, πρόκειται να παντρευτούν με πολιτικό γάμο στην Βουλγαρία.

Συνάντηση του Δικτύου Επιστημονικά Υπευθύνων Κέντρων Πρόληψης Κεντρικής Μακεδονίας στην ΠΡΟΣΒΑΣΗ

Η ΠΡΟΣΒΑΣΗ φιλοξένησε στο χώρο της Ολγάνου 19 (περιοχή Μπαρμπούτας), στις 4/3/2005 τη συνάντηση του Δικτύου Επιστημονικά Υπευθύνων Κέντρων Πρόληψης Κεντρικής Μακεδονίας.

Το Δικτύο έχει ζωή περίπου τρία χρόνια.

Αποτελείται από 11 Κέντρα Πρόληψης τα οποία είναι:

1. Άτρακτος, που έχει έδρα το Δήμο Κατερίνης στο Ν. Πιερίας
2. Δίκτυο Άλφα που έχει έδρα το Δήμο Αμπελοκήπων στο Ν. Θεσσαλονίκης
3. Ελπίδα, που έχει έδρα το Δήμο Καλαμαριάςστο Ν. Θεσσαλονίκης
4. Νηρέας, που έχει έδρα το Δήμο Κιλκίς στο Ν. Κιλκίς
5. Όαση, που έχει έδρα το Δήμο Σερρών στο Ν. Σερρών
6. Όραμα, που έχει έδρα το Δήμο Έδεσσας στο Ν. Πέλλας
7. Πνοή, που έχει έδρα το Δήμο Πολυγύρου στο Ν. Χαλκιδικής
8. ΠΡΟΣΒΑΣΗ, που έχει έδρα το Δήμο Βέροιας σο Ν. Ημαθίας
9. Πυξίδα, που έχει έδρα το Δήμο Συκεών στο Ν. Θεσσαλονίκης
10. Σείριος(2 Κέντρα) που έχει έδρα το Δήμο Θεσσαλονίκης στο Ν. Θεσσαλονίκης



Σκοπός του Δικτύου είναι να στηρίζει τα μέλη του, ενισχύοντας τη λειτουργία των Κέντρων και προάγοντας τη διεξαγωγή επιτυχημένων και καινοτόμων προγραμμάτων στο πεδίο της Πρόληψης.

Η συνάντηση στην ΠΡΟΣΒΑΣΗ έγινε στα πλαίσια δικτύωσης, συνεργασίας και προώθησης της Πρόληψης των εξαρτήσεων.Εκφράστηκαν προβληματισμοί από τους συμμετέχοντες, αλλά διατυπώθηκαν και προτάσεις για την αναβάθμιση των παρεχομένων υπηρεσιών των Κέντρων Πρόληψης, τη βελτίωση των προγραμμάτων Πρόληψης και την ανάπτυξη κοινών δράσεων στους όμορους Νομούς.

Συνεδρίαση Δημοτικού Συμβουλίου Ειρηνούπολης

Τακτική συνεδρίαση πραγματοποιεί το Δημοτικό Συμβούλιο Ειρηνούπολης την Τετάρτη 16 Μαρτίου στις 6.30 μ.μ. με τα παρακάτω θέματα στην ημερήσια διάταξη:

1. Έγκριση απολογισμών των Σχολείων τον Δήμου μας,
2. Ψήφιση πίστωσης για την επέκταση δικτύου ηλεκτροφωτισμού.
3. Έγκριση Ο. Ε. Υ. του Παιδικού Σταθμού Ειρηνούπολης.
4. Έγκριση της έκτακτης μετακίνησης τον Δημάρχου εκτός έδρας και ορισμός ημερήσιας αποζημίωσης.
5. Συγκρότηση Α/θμιου και Β/θμιου Συμβουλίου Επιθεώρησης Κινηματογράφου-

θεάτρων κ. λ. π..

6. Αίτηση της Μπατιρίδου Γκιουνάς του Παύλου για την παραχώρηση τίτλου κυριότητας οικοπέδου.
7. Αντικατάσταση μελών της δημοτικής Επιτροπής Παιδείας του Δήμου μας,,
8. Αίτηση του Παπαδόπουλου Παναγιώτη του Χαραλάμπου για την παραχώρηση τίτλου κυριότητας οικοπέδου.
9. Έγκληση ή μη του 2ου Ανακεφαλαιωτικού Πίνακα και του 2ου Π. Κ.Ν. Τ.Μ. εργασιών του έργου "Συντήρηση πισίνας λοιπών εγκαταστάσεων και ηλεκτρομηχανολογικού εξοπλισμού από Δημοτικό Κολυμβητήριο" (Α.Μ. 30/2003).
10. Έγκριση ή μη του 1ου Ανακεφαλαιωτικού Πίνακα, εργασιών του έργου "Συντήρηση και επισκευή τσιμενταυλάκων και σωληνωτών αγωγών του Δήμου" (ΑΜ. 260/2004).
11. Ψήφιση ή μη πίστωσης για την πληρωμή του 4ου (τελικού) λογαριασμού

(ΑΝΑΘΕΩΡΗΣΗ) του έργου "Κατασκευή αποχετευτικών τσιμενταυλάκων και

επικάλυψη τάφρου Δ.Δ. Αγγελοχωρίου" (Α.Μ. 255/00).

12. Ορισμός μελών της Επιτροπής Διαγωνισμού.
13. Απευθείας ανάθεση τοπογραφικών εργασιών σε ιδιώτη
14. Προσδιορισμός χρήσης δημοτικής έκτασης.
15. Έκδοση άδειας ίδρυσης και λειτουργίας καταστήματος "Αναψυκτήριο-

Μπουγατσάδικο χωρίς εργαστήριο" της Παύλου Όλγας στον Οικισμό Αγγελοχωρίου.

16. Έκδοση άδειας ίδρυσης και Λειτουργίας καταστήματος "Οβελιστήριο" του

Σκοπελίτη Βασιλείου στον Οικισμό Αγγελοχωρίου.

17. Ανανέωση άδειας μουσικής καταστήματος "Καφενείο" του Γαϊτανίδη Σάββα στον οικισμό Άνω Ζερβοχωρίου.
18. Επιχορήγηση Πολιτιστικών συλλόγων του Δήμου:

α)Ποντιακά νιάτα Άνω Ζερβοχωρίου

β) "Σάρισα" Παλαιού Ζερβοχωρίου και

γ) "Ελπίς" Ειρηνούπολης

19. Επιχορήγηση πολιτιστικού συλλόγου "Νέων Πολυπλατάνου".
20. Επιχορήγηση Σχολικής Επιτροπής Γυμνασίου-Λυκείου Ειρηνούπολης.
21. Επιχορήγηση Σχολικής Επιτροπής Άνω Ζερβοχωρίου.
22. Έγκριση ή μη προϋπολογισμού Δημοτικής Επιχείρησης Ειρηνούπολης.
23. Συμμετοχή ή μη του Δήμου Ειρηνούπολης στο Πρόγραμμα ανακύκλωσης και ορισμό εκπροσώπων για την υπογραφή της Προγραμματικής σύμβασης.
24. Έγκριση ή μη του πρωτοκόλλου προσωρινής και οριστικής παραλαβής των εργασιών του έργου "Κατασκευή στίβου και λοιπές εγκαταστάσεις και ηλεκτροφωτισμός στον Αθλητικό Πυρήνα Ειρηνούπολης (Α.Μ. 206/2002).

ΤΗΝ ΠΑΡΑΣΚΕΥΗ 18 ΜΑΡΤΙΟΥ

Η Τουριστική ανάπτυξη της Ημαθίας σε ημερίδα της Νομαρχιακής Αυτοδιοίκησης

Ο υπουργός Τουριστικής Ανάπτυξης κ. Δημήτρης Αβραμόπουλος θα κηρύξει την έναρξη των εργασιών στην ημερίδα που διοργανώνει την Παρασκευή 18 Μαρτίου στη Βέροια, η Νομαρχιακή Αυτοδιοίκηση Ημαθίας σε συνεργασία με τη Νομαρχιακή Επιτροπή Τουριστικής Προβολής υπό την αιγίδα του Υπουργείου.

Το θέμα της ημερίδας θα αφορά την τουριστική ανάπτυξη του Νομού και οι εισηγήσεις αναμένονται με ενδιαφέρον σχετικά με σημαντικά θέματα της περιοχής και των επαγγελματιών της Ημαθίας.

Οι εργασίες θα γίνουν στο Χώρο Τεχνών πρωί και απόγευμα σύμφωνα με το παρακάτω πρόγραμμα:

10.00΄ - 10.30΄ π.μ. Έναρξη - Χαιρετισμοί

10.30΄ - 11.00΄ π.μ. Ομιλία Υπουργού Τουριστικής Ανάπτυξης κ. Δημήτρη Αβραμόπουλου

11.00΄ - 11.30΄ π.μ. Εισήγηση "Τουριστική Ανάπτυξη Ημαθίας", Γιάννης Σπάρτσης

11.30΄ - 12.00΄ Διάλειμμα

12.00΄ - 12.30΄ μ.μ. Εισήγηση "Αγροτουρισμός", Παπασταύρου Μπριγκίττα, Πρόεδρος & Δ/νων Σύμβουλος "ΑΓΡΟΤΟΥΡΙΣΤΙΚΗΣ Α.Ε."

12.30΄ - 13.00΄μ.μ. Εισήγηση "Ποιότητα παροχής υπηρεσιών στον Τουριστικό Τομέα" Ματσουλιάδης Πασχάλης, Δ/ντής ΟΤΕΚ-Μακεδονίας

13.00΄ - 14.00΄μ.μ. Ερωτήσεις - Τοποθετήσεις

Απογευματινές εργασίες

17.00΄ - 17.30΄ μ.μ. Εισήγηση "Εναλλακτικές Μορφές Τουρισμού", Μιχαηλίδης Γιώργος, Χωροτάκτης - Σταμέλος Κυριάκος, Περιβαλλοντολόγος

17.30΄ - 18.00΄ μ.μ. Εισήγηση "Εκπαίδευση στελεχών και προσωπικού τουριστικών επιχειρήσεων", Ευθύμιος Μούμκας, Οικονομολόγος, Ιδιοκτήτης Ιδιωτ. Σχολής Τουρ. Επαγγελμάτων, Ξενοδόχος, Εκδότης Τουρ. Περιοδικού.

18.00΄ - 18.30΄ μ.μ. Εισήγηση "Τουριστική Προβολή : Προϋπόθεση για την Τουριστική Ανάπτυξη", Μανδάνη Ελένη, Δ/ντρια Συνεδρίων & Marketing Πρότυπου Συνεδριακού Κέντρου "ΠΟΛΙΣ".

18.30΄ - 19.30΄ μ.μ. Ερωτήσεις - Τοποθετήσεις

19.30΄ - 20.00΄ μ.μ. Συμπεράσματα - Λήξη Ημερίδας

Το βράδυ θα παρατεθεί δείπνο προς τιμήν των καλεσμένων.

Καλούνται φορείς και επαγγελματίες

Η Νομαρχιακή Αυτοδιοίκηση Ημαθίας και η Νομαρχιακή Επιτροπή Τουριστικής Προβολής (Ν.Ε.Τ.Π.) Ημαθίας καλούν όλους τους φορείς και επαγγελματίες του Νομού (ξενοδόχους, τουρ. πράκτορες, εστιάτορες, ιδιοκτήτες καφέ και κέντρων διασκέδασης, εμπόρους, ιδιοκτήτες και οδηγούς λεωφορείων, ιδιοκτήτες και οδηγούς ΤΑΞΙ, στελέχη και προσωπικό τουριστικών και συναφών επιχειρήσεων κ.ά.) να συμμετάσχουν στις εργασίες της Ημερίδας, καταθέτοντας και τις δικές τους απόψεις και προτάσεις στα θέματα που θα συζητηθούν, με στόχο την καλύτερη καταγραφή και αξιολόγηση όλων των απόψεων για την Τουριστική Ανάπτυξη της περιοχής μας.

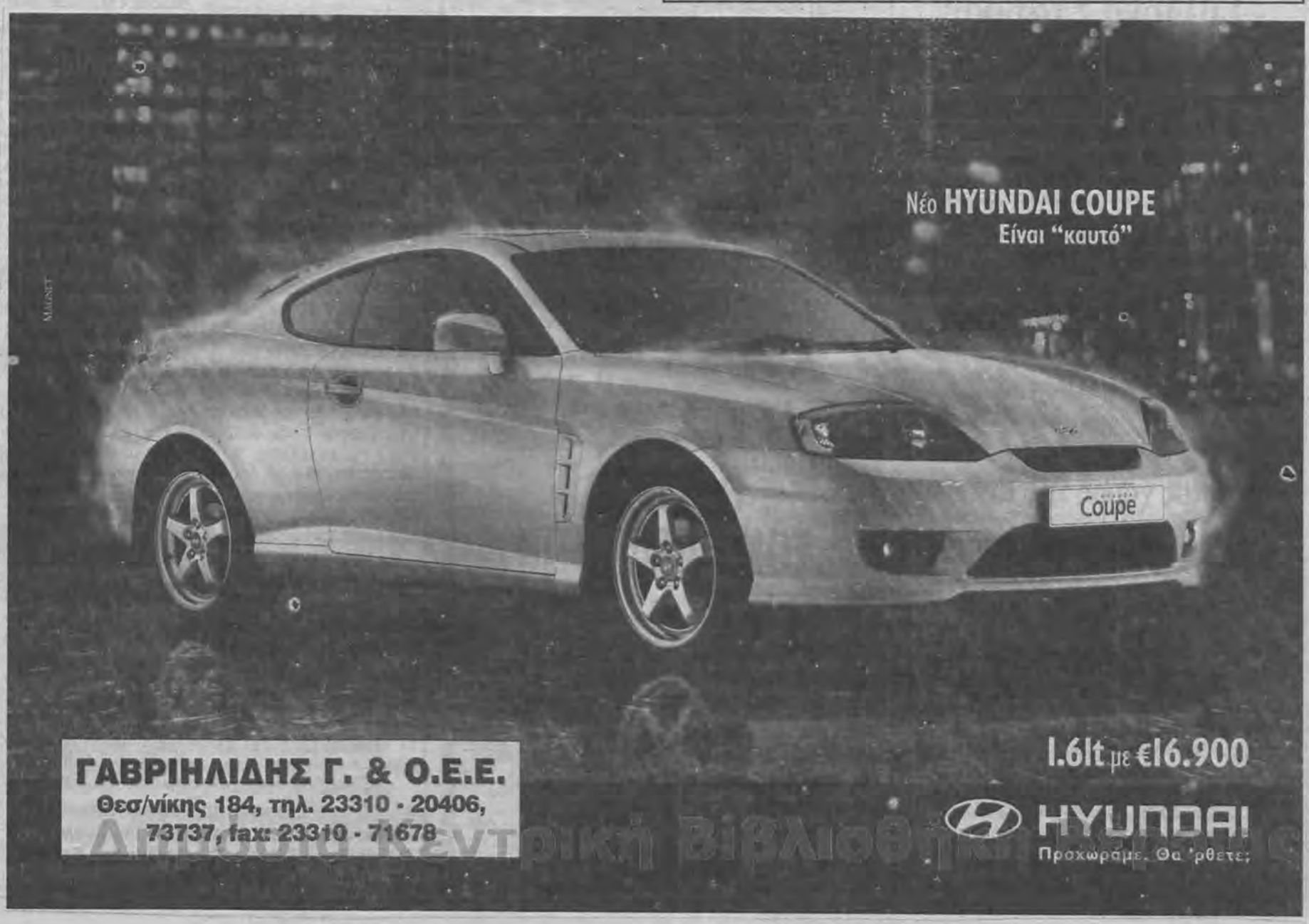

ΔΗΜΟΤΙΚΗ ΕΠΙΧΕΙΡΗΣΗ ΠΟΛΙΤΙΣΜΟΥ ΒΕΡΟΙΑΣ

Αποκριάτικος χορός του Τμήματος Λατινο-αμερικανικών χορών



Το τμήμα Λατινοαμερικάνικων Χορών της Δημοτικής Επιχείρησης Πολιτισμού Βέροιας οργανώνει αποκριάτικο χορό σήμερα ΤΕΤΑΡΤΗ 9 ΜΑΡΤΙΟΥ στο DECO στις 9 μ.μ. και καλεί τους φίλους του να συμμετέχουν στο αποκριάτικο ξεφάντωμα που υπόσχεται.

ΣΥΛΛΟΓΟΣ ΓΡΕΒΕΝΙΩΤΩΝ Ν. ΗΜΑΘΙΑΣ

ΠΡΟΣΚΛΗΣΗ

Ο Σύλλογος Γρεβενιωτών Ν. Ημαθίας "ΕΛΙΜΕΙΑ" σας προσκαλεί στον ετήσιο χορό του, που θα πραγματοποιηθεί στις **19 Μαρτίου 2005 ημέρα Σάββατο** και ώρα 8:30, στο οικογενειακό κέντρο "Γκαντίδη" (μεγάλη αίθουσα).

Με το δημοτικό συγκρότημα του Ν. Γκουλέκα.
Στο τραγούδι ο Θανάσης Παπαργύρης.
Θα υπάρχει και ποντιακή λύρα.
Τιμή πρόσκλησης: 12,5 ευρώ.
Τηλ. για προσκλήσεις: 23310-71012, 28383, 28041, 74504, 43305.

Κούλουμα με τον Λαογραφικό Σύλλογο Σταυρού "Η Εστία"

Το Δ.Σ. και τα μέλη του Μορφωτικού Αναπτυξιακού και Λαογραφικοί Συλλόγου Σταυρού "Η ΕΣΤΙΑ" προσκαλούν τους πολίτες να γιορτάσουν μαζί τα "Κούλουμα" την **Καθαρά Δευτέρα 14 Μαρτίου** στην πλατεία του Δημοτικού Διαμερίσματος Σταυρού.

Θα σερβιριστεί φασολάδα, λαγάνα, τουρσί και άφθονο τσίπουρο. Τη μουσική θα καλύψει η παραδοσιακή ορχήστρα "ΓΙΑΝΝΑΚΗΣ" από την Έδεσσα.



ΑΠΟΚΡΙΕΣ 2005 ΣΤΟΝ ΔΗΜΟ ΑΠΟΣΤΟΛΟΥ ΠΑΥΛΟΥ

ΠΡΟΓΡΑΜΜΑ ΕΚΔΗΛΩΣΕΩΝ

ΤΕΤΑΡΤΗ 9-3-2005: Παιδικό Αποκριάτικο πάρτι στην αίθουσα πολλαπλών χρήσεων στο Δημαρχείο 5:30 μ.μ.

ΠΕΜΠΤΗ 10-3-2005: Χορός τρίτης ηλικίας στο κέντρο Σείριος στο Μακροχώρι ώρα έναρξης 8:00 μ.μ.

ΣΑΒΒΑΤΟ 12-3-2005: Παιδικό θέατρο "Το παραμύθι της αλήθειας" στην αίθουσα πολλαπλών χρήσεων στο Δημαρχείο Αποστόλου Παύλου στις 11 π.μ.

Άναμμα φωτιάς. Γλέντι με άφθονο κρασί γύρω από την φωτιά με ορχήστρα παραδοσιακής μουσικής σε πλατεία του Μακροχωρίου 7 μ.μ.

ΚΑΘΑΡΑ ΔΕΥΤΕΡΑ: Παραδοσιακά "Κούλουμα" στο Δ.Δ. Ν. Νικομήδειας στο χώρο του Πολιτιστικού Κέντρου, διοργάνωση Πολιτιστικός Σύλλογος "ΑΡΙΣΤΟΤΕΛΗΣ" Ν. Νικομήδειας, υπό την αιγίδα του Δήμου Αποστόλου Παύλου, ώρα έναρξης 12:00 το μεσημέρι.

ΤΗΝ ΚΑΘΑΡΑ ΔΕΥΤΕΡΑ 14 ΜΑΡΤΙΟΥ

Κούλουμα στη Ροδίνα του Δήμου Ειρηνούπολης

Ο Δήμος Ειρηνούπολης, πιστός στην παράδοση, διοργανώνει και φέτος την εκδήλωση "ΚΟΥΛΟΥΜΑ 2005" την **Καθαρά Δευτέρα 14 Μαρτίου** στις 10 το πρωί, στην περιοχή Ροδίνα. Οι διοργανωτές υπόσχονται ξεφάντωμα με παραδοσιακή μουσική στους επισκέπτες.

Σαρακοσταινά εδέσματα θα προσφερθούν σ' όλον τον κόσμο.

Ο Δήμος προσκαλεί όλους να ξεφαντώσουν με το παραδοσιακό γλέντι της Καθαράς Δευτέρας στην πανοραμική περιοχή Ροδίνα Αγγελοχωρίου.

Στο τέλος της γιορτής θα βραβευτεί το καλύτερο πέταγμα χαρταετού, μετά από διαγωνισμό που θα προηγηθεί κατά την διάρκεια της εκδήλωσης.

Εκδρομή της Περιηγητικής Λέσχης Βεροίας

Την Καθαρά Δευτέρα, 14 Μαρτίου, η Περιηγητική Λέσχη Βέροιας, διοργανώνει ημερήσια εκδρομή στην Πίδνα Πιερίας.

Παρακαλούνται τα μέλη να δηλώσουν έγκαιρα τη συμμετοχή τους. Θα κρατηθεί σειρά προτεραιότητας.

Δηλώσεις γίνονται στο τηλέφωνο της Λέσχης 23310-25654 και στα γραφεία κάθε μέρα, από ώρες 6-8 μ.μ. εκτός Σαββάτου και Κυριακής.

Η αναχώρηση θα γίνει από τις Πλατείες Μπάσκετ Ελιάς και Ωρολογίου στις 9:30 π.μ.

Στις 10:15 π.μ. στον Κορινό για καφέ.

Στις 12 με 14:30 γεύμα στο Κέντρο "Αλκυών".

Μετά το γεύμα προαιρετικός περίπατος στην Παραλία Κατερίνης.

ΕΥΧΑΡΙΣΤΗΡΙΑ

• Οι γέροντες, οι γερόντισσες, το προσωπικό και το Δ.Σ. του ΣΩΣΣΙΔΙΟΥ ΓΗΡΟΚΟΜΕΙΟΥ ΒΕΡΟΙΑΣ, ευχαριστούν θερμά τον κ. Νομάρχη Ημαθίας και τους βουλευτές κ. Μιχάλη Χαλκίδη για τα 6.000 ευρώ που μερίμνησαν και πήραμε για λειτουργικά έξοδα από τη Νομαρχιακή Αυτοδιοίκηση Ημαθίας Δ/νση Υγείας και Πρόνοιας Τμήμα Κοινωνικής Αρωγής, από το προϊόν Ειδικού Κρατικού Λαχείου.

• Οι γέροντες, οι γερόντισσες, το προσωπικό και το Δ.Σ. του ΣΩΣΣΙΔΙΟΥ ΓΗΡΟΚΟΜΕΙΟΥ ΒΕΡΟΙΑΣ, ευχαριστούν θερμά τον βουλευτή του Νομού μας κ. Μιχάλη Χαλκίδη που μερίμνησε και πήραμε εξοπλισμό κοιτώνων, κουζίνας και γραφείων από το ΑΘΗΝΑ 2004 μέσω του Υπουργείου Υγείας και Κοινωνικής Αλληλεγγύης Β΄ ΠΕΣΥ Κεντρικής Μακεδονίας από τον Ολυμπιακό εξοπλισμό ΑΘΗΝΑ 2004΄.

• Οι γέροντες, οι γερόντισσες, το προσωπικό και το Δ.Σ. του ΣΩΣΣΙΔΙΟΥ ΓΗΡΟΚΟΜΕΙΟΥ ΒΕΡΟΙΑΣ, ευχαριστούν θερμά τους κ.κ. Μάνο Σοφιανίδη λαούτο και Μπατσαρά Κωνσταντίνο τουπερλέκι για το όμορφο απογευματινό που μας χάρισαν την Τσικνοπέμπτη στο Γηροκομείο.

Ετήσιος χορός του ΚΑΠΗ Βέροιας

Το Ν.Π. Κ.Α.Π.Η. Δήμου Βέροιας θα πραγματοποιήσει τον ετήσιο χορό του σήμερα Τετάρτη 9 Μαρτίου και ώρα 8 μ.μ. στο κέντρο διασκέδασης "Σείριος".

ΓΗΡΟΚΟΜΕΙΟ ΒΕΡΟΙΑΣ "ΒΑΣΙΛΙΚΗ Δ. ΣΩΣΣΙΔΟΥ"

Ευχαριστήριο

Το Διοικητικό Συμβούλιο και οι τρόφιμοι του Γηροκομείου Βέροιας ευχαριστούν θερμά:

1. Την οικογένεια Γεωργίου Κατσαμακίδη για τη δωρεά του ποσού των 200 ευρώ για ένα πλήρες γεύμα εις μνήμη της μητέρας τους Μαρίκας Κεσοπούλου με την συμπλήρωση ενός έτους από το θάνατό της.

2. Τον Σύλλογο γονέων και κηδεμόνων του 4ου Γυμνασίου Βέροιας για την ευγενική προσφορά εδεσμάτων (τυρόπιτες-κωκ).

3. Την Κα Καλαϊτζή Θεοδώρα για τη δωρεά του ποσού των 120 ευρώ για τις ανάγκες του Γηροκομείου.

4. Ανώνυμη κυρία για τη δωρεά του ποσού των 2.000 ευρώ για τις ανάγκες του Γηροκομείου.

5. Τον Κο Μπλατσιώτη Πέτρο για την ευγενική προσφορά τροφίμων (8 κιλά πίτες - 8 κιλά φασολάκια - 8 κιλά ψάρια κατεψυγμένα).

6. Την Κα Μαρίκα Σύρη και παιδιά της για τη δωρεά των 200 ευρώ με τη συμπλήρωση σαράντα ημερών από το θάνατο του συζύγου της και πατρίς Μενελάου.

7. Την Κα Χατζίκου Αλίκη για τη δωρεά του ποσού των 100 ευρώ εις μνήμη προσφιλών νεκρών.

Ευχαριστήριο

Το Δ.Σ. του Ομίλου Προστασίας Απόρου Παιδιού ευχαριστεί:

-Τον κ. Γεώργιο και κ. Αννα Καραγιάννη για τη δωρεά 100 ευρώ στη μνήμη των γονέων της.

-Την οικογένεια Εμμανουήλ Πατσιά για τη δωρεά 50 ευρώ στη μνήμη Καλλιόπης Λιάπη μητέρας και γιαγιάς.

-Ανώνυμη κυρία για τη δωρεά 50 ευρώ ως οικονομική ενίσχυση του ομίλου.

-Την κ. Κορνηλία Καλλιγά για τη δωρεά 100 ευρώ στη μνήμη Αικατερίνη Βαλαβάνη με την συμπλήρωση 3 ετών από το θάνατό της.

ΚΤΕΛ Ν. ΗΜΑΘΙΑΣ ΑΕ
ΕΔΡΑ ΒΕΡΟΙΑ
ΤΑΧ. Δ/ΝΣΗ: ΗΡΑΣ 28
ΤΗΛ. 2331022988
FAX 23310 24950
Α.Φ.Μ. 097232314 Δ.Ο.Υ. ΒΕΡΟΙΑΣ

Βέροια 4 Μαρτίου 2005
Αριθ. πρωτ.: 36

ΠΡΟΣΚΛΗΣΗ ΣΕ ΕΚΤΑΚΤΗ ΓΕΝΙΚΗ ΣΥΝΕΛΕΥΣΗ ΤΩΝ ΜΕΤΟΧΩΝ

Κατόπιν αποφάσεως του Διοικητικού Συμβουλίου που πάρθηκε με το υπ' αριθμό 3/3-3-2005 πρακτικό συνεδριάσεως του και σύμφωνα με το Νόμο και το Καταστατικό, ΚΑΛΟΥΝΤΑΙ οι Μέτοχοι της Ανώνυμης Εταιρίας με την επωνυμία "ΚΤΕΛ -- ΚΟΙΝΟ ΤΑΜΕΙΟ ΕΙΣΠΡΑΞΕΩΝ ΛΕΩΦΟΡΕΙΩΝ Ν. ΗΜΑΘΙΑΣ ΑΝΩΝΥΜΗ ΕΤΑΙΡΙΑ" και τον διακριτικό τίτλο "ΚΤΕΛ Ν. ΗΜΑΘΙΑΣ Α.Ε." σε έκτακτη Γενική Συνέλευση, στα Γραφεία της έδρας αυτής στη Βέροια, οδός Ήρας αριθμός 28, την 30η του μηνός Μαρτίου του έτους 2005, ημέρα Τετάρτη και ώρα 16.00 μ.μ. με θέμα ημερήσιας διάταξης:

ΘΕΜΑ: 1) Εφαρμογή ή όχι από μέρους της ΚΤΕΛ Ν. ΗΜΑΘΙΑΣ Α.Ε. του περιεχομένου των διατάξεων της παραγράφου 3 του άρθρου 21 του Ν. 2963/2001 και της, σε εκτέλεση αυτών με αριθμό Οικ. Β-36934/2805/26-6-02 Απόφασης του Υπουργού Μεταφορών και Επικοινωνιών που δημοσιεύθηκε στο με αριθμό 862/Β/1 0-7-2002 ΦΕΚ σχετικά με τις διαφημίσεις και 2) Τρόπος εφαρμογής αυτών.

Οι Μέτοχοι και οι αντιπρόσωποι αυτών (Μετόχων) για να έχουν δικαίωμα παραστάσεως στη Γενική Συνέλευση, πρέπει κατά το Νόμο, επειδή δεν έχουν εκδοθεί οι ονομαστικές μετοχές της Εταιρίας και οι τίτλοι αυτών, να προμηθευτούν από την Διοίκηση βεβαίωση για την κατοχή και κυριότητα από μέρους τους του αριθμού των ονομαστικών μετοχών και ψήφων που έχουν στην Εταιρεία, πριν από πέντε (5) ημέρες από την 30-3-2005 που ορίσθηκε, η σύγκληση και να καταθέσουν τα τυχόν πληρεξούσια τους στην Διοίκηση μέχρι την παραπάνω προθεσμία υποχρεωτικά για να έχουν το δικαίωμα εκπροσώπησης τους στην Γενική Συνέλευση.

ΤΟ ΔΙΟΙΚΗΤΙΚΟ ΣΥΜΒΟΥΛΙΟ
Με εντολή του Διοικητικού Συμβουλίου
Ο Πρόεδρος & Δ/νων Σύμβουλος της Εταιρίας
Αναστάσιος Συμεωνίδης

ΙΕΡΟΣ ΝΑΟΣ ΑΓΙΑΣ ΠΑΡΑΣΚΕΥΗΣ ΙΕΡΑ ΑΓΡΥΠΝΙΑ ΘΑ ΤΕΛΕΣΤΕΙ ΣΤΗΝ ΕΝΟΡΙΑ ΜΑΣ ΤΗΝ ΠΑΡΑΣΚΕΥΗ 11 ΜΑΡΤΙΟΥ 2005 8.30 μ.μ. - 1.00 π.μ. ΠΡΟΣ ΤΙΜΗ ΤΟΥ ΟΣΙΟΥ ΚΑΙ ΘΕΟΦΟΡΟΥ ΠΑΤΡΟΣ ΗΜΩΝ ΣΥΜΕΩΝ ΤΟΥ ΝΕΟΥ ΘΕΟΛΟΓΟΥ

ΕΚ ΤΟΥ ΙΕΡΟΥ ΝΑΟΥ

Ιερός Ναός Αγ. Γεωργίου Κρεβατάς Βέροιας

Πρόγραμμα Ιερών Ακολουθιών

Μάρτιος του έτους 2005

Σάββατο 12-3 2005 6μ.μ.
Κυριακή 13-3 2005 7.30π.μ. Θεία Λειτουργία - Τυρινής
Παρασκευή18-3 2005 7.00μ.μ. Α) Χαιρετισμοί
Σάββατο 19-3 2005 6.00μ.μ. ανάμνηση δια Κολλύβων
Κυριακή 20-3 2005 7.30π.μ. Α) Κυριακή - Νηστεία. Θεία Λειτ.
Παρασκευή 25-3 2005 7.30π.μ Θεία Λειτουργία. Ο Ευαγγελισμός
Παρασκευή 25-3 2005 7.00μ.μ. Β) Χαιρετισμοί Σάββατο 26-3 2005 6.00μ.μ., Κυριακή 27-3 2005 7.30π.μ. Β' Νηστεία Κυριακή. Θεία Λειτουργία

ΧΟΡΟΙ ΚΑΙ ΒΑΣΙΛΟΠΙΤΕΣ

Ετήσιος χορός της Ευξείνου Λέσχης Νάουσας

Η Εύξεινος Λέσχη Ποντίων Νάουσας διοργανώνει τον ετήσιο χορό της την **Παρασκευή 11 Μαρτίου 2005,** στις 9.00 το βράδυ, στο κέντρο "ΠΑΡΘΕΝΩΝΑΣ" στο Αγγελοχώρι. Το Ποντιακό πρόγραμμα πλαισιώνουν οι καλλιτέχνες Κοτίδης Θεόδωρος (Λύρα), Σιαμλίδης Γιώργος (τραγούδι), Φιλική συμμετοχή, Μιχαηλίδης Άρης (Λύρα), Παπαδοπούλου Βίκυ (Τραγούδι) Στο λαϊκό πρόγραμμα η ορχήστρα του κέντρου "Παρθενώνας". Δωρεάν μεταφορά με λεωφορείο. Ώρα αναχώρησης 8.30 μ.μ. από τα γραφεία της Ε.Λ.Π.Ν. Προσκλήσεις διατίθενται από τα γραφεία του Συλλόγου από τις 5.00 μ.μ. έως 9.00 μ.μ. και τα μέλη του Δ.Σ.

Ο ΧΟΡΟΣ ΤΩΝ ΗΠΕΙΡΩΤΩΝ

Ο πολιτιστικός Σύλλογος Ηπειρωτών Ν. Ημαθίας προσκαλεί τα μέλη του και τους φίλους της γνήσιας Παραδοσιακής Μουσικής και Γλεντιού στον ετήσιο χορό του Συλλόγου που θα γίνει το **Σάββατο 12 Μαρτίου** στο χώρο του Ξενοδοχείου "Αιγές Μελαθρον" στη Βέροια. Εγγύηση για την επιτυχία της βραδιάς αποτελούν οι μουσικοί: Α΄. κλαρίνο ΓΡΗΓΟΡΗΣ ΚΑΨΑΛΗΣ Β΄. κλαρίνο: ΤΣΙΟΥΜΑΝΗΣ ΓΕΩΡΓΙΟΣ Τραγούδι: ΓΙΑΝΝΗΣ ΠΑΠΑΚΩΣΤΑΣ- ΚΑΠΡΙΝΙΩΤΗΣ ΜΙΧΑΛΗΣ Βιολί: ΚΩΣΤΑΓΙΩΡΓΟΣ ΚΩΣΤΑΣ, Λαούτο: ΚΑΛΛΗΣ ΔΙΑΜΑΝΤΑΚΗΣ και Ντέφι: ΠΑΠΑΣ ΑΓΙΟΣΤΟΛΟΣ Προσκλήσεις- Πληροφορίες: στα τηλ.Βέροια: 27612,, 24901,66742, 65329 , Νάουσα 6945997565, 2332026215.

Δημοτική Βιβλιοθήκη Βέροιας

Νέα από τους Δήμους Αλεξάνδρειας& Πλατέος

ΕΠΙΜΕΛΕΙΑ: ΜΕΡΚ. ΚΑΡΑΛΙΟΠΟΥΛΟΣ

Ξεκαθαρίζει το τοπίο ο Χαράλαμπος Καραμουρατίδης:

"Να είναι ήσυχοι οι επικριτές μου"

ΔΗΛΩΣΕΙΣ ΤΟΥ ΑΝΤΙΠΡΟΕΔΡΟΥ ΤΗΣ ΔΗΜΟΤΙΚΗΣ ΕΠΙΧΕΙΡΗΣΗΣ ΑΝΑΠΤΥΞΗΣ ΔΗΜΟΥ ΠΛΑΤΕΟΣ



Με αφορμή τον θόρυβο που δημιουργήθηκε στο Δήμο Πλατέος σχετικά με την αποζημίωση του Αντιπροέδρου της Δημοτικής Επιχείρησης Ανάπτυξης κ. Χ. Καραμουρατίδη, και τις επιθέσεις των συμβούλων της μειοψηφίας κατά της δημοτικής αρχής, αλλά και κατά του προσώπου του Αντιπροέδρου, κατά τη διάρκεια των συνεδριάσεων του δημοτικού συμβουλίου, ο κ. Χ. Καραμουρατίδης, με δήλωσή του κάνει γνωστό ότι σε καμία περίπτωση δεν ήταν αυτοσκοπός του η λήψη της όποιας αποζημίωσης, αν και ο σχετικός κώδικας προβλέπει κάτι τέτοιο.

"Η ενασχόλησή μου με τα κοινά όλα αυτά τα χρόνια, αποδεικνύει το μεγάλο ενδιαφέρον μου για την προκοπή του τόπου μου" είπε ο κ. Χ. Καραμουρατίδης. Σύμφωνα με τους επικριτές ενδεχομένου έγκρισης αποζημίωσης του Αντιπροέδρου της Δημοτικής Επιχείρησης, αυτό δεν θα πρέπει να γίνει, διότι ο κ. Καραμουρατίδης είναι εν ενεργεία υπάλληλος του δημοσίου τομέα και η παρουσία του στη δημοτική επιχείρηση είναι πολύ μικρή. Σύμφωνα όμως με τον νέο κώδικα, κάτι τέτοιο δεν αποτελεί εμπόδιο προκειμένου να καταβληθεί αποζημίωση. Βέβαια είναι γεγονός ότι ο θόρυβος που δημιουργήθηκε δημιούργησε πικρία στον κ. Καραμουρατίδη, ο οποίος μας κατέθεσε την πραγματική του πρόθεση, λέγοντας ότι σε περίπτωση έγκρισης της αποζημίωσης, αυτή θα διατεθεί σε φτωχιές οικογένειες του Δήμου. "Να είναι ήσυχοι οι επικριτές μου" είπε ο κ. Καραμουρατίδης "και να ξέρουν ότι η διάθεσή μου για προσφορά στον τόπο που έζησα και θα ζω δεν θα καμφθεί με τέτοιου είδους τακτικές".

ΣΤΟ ΔΗΜΟ ΑΝΤΙΓΟΝΙΔΩΝ

Κυριακάτικο παζάρι "Γιουσουρούμ"

ΕΠΙΦΥΛΑΞΕΙΣ ΤΗΣ ΜΕΙΟΨΗΦΙΑΣ ΓΙΑ ΤΟ ΝΟΜΙΜΟ ΤΗΣ ΛΕΙΤΟΥΡΓΙΑΣ ΤΟΥ

Με κύριο στόχο την ανάπτυξη της περιοχής, το Δημοτικό Συμβούλιο του Δήμου Αντιγονιδών κατά πλειοψηφία αποφάσισε την αδειοδότηση λειτουργίας Κυριακάτικου παζαριού "Γιουσουρούμ" σε έκταση που βρίσκεται, μεταξύ στον Αγροτικό συνεταιρισμό Επισκοπής. Στην τοποθέτησή του ο Δήμαρχος Αντιγονιδών κ. Γ.Στεργιόπουλος είπε ότι η λειτουργία του Κυριακάτικου παζαριού θα συμβάλει στην ανάπτυξη του Δήμου, μιας και την περιοχή θα επισκέπτονται εκατοντάδες καταναλωτές άλλων περιοχών, αλλά και την δυνατότητα που έχουν οι παραγωγοί της περιοχής να διαθέτουν τα προϊόντα τους. Ο κ. Δήμαρχος, πρότεινε να γίνει δεκτό το αίτημα που υπέβαλαν στον Δήμο οι ενδιαφερόμενοι ιδιώτες, ώστε πολύ σύντομα να λειτουργήσει το Κυριακάτικο παζάρι. Ο αρχηγός της μειοψηφίας κ. Τασιόπουλος επικαλούμενος τις σχετικές διατάξεις της νομοθεσίας είπε ότι ζητείται η άδεια λειτουργίας με βάση την αίτηση των συγκεκριμένων ιδιωτών. Είπε επίσης ότι αν πρόκειται για παζάρι ο Δήμος μπορεί να δώσει άδεια αρκεί να λειτουργεί αυτό σε δικό του ιδιόκτητο χώρο. Αν όμως πρόκειται για λαϊκή αγορά δεν μπορεί να δώσει άδεια λειτουργίας, μιας και δεν έχει καμία αρμοδιότητα ο Δήμος, αλλά είναι θέμα της Νομαρχίας. Για την συγκεκριμένη περίπτωση ο κ Τασιόπουλος είπε ότι για να δώσει την συγκατάθεση του θα πρέπει η επένδυση να αφορά ανάπτυξη υπαίθριου και στάσιμου εμπορίου.

Ενστάσεις επί του ζητήματος εξέφρασε και ο δημοτικός σύμβουλος κ. Γ.Κολτσίδας, και ο κ. Παναγιωτίδης.

Στην συνεδρίαση παρενέβη και ο Πρόεδρος του Α.Σ. Επισκοπής κ. Σ. Νταούκας ο οποίος αφού αναφέρθηκε στο ιδιοκτησιακό καθεστώς του χώρου όπου πρόκειται να λειτουργήσει το παζάρι, σύμφωνα με το οποίο, κύριος κάτοχος είναι ο συνεταιρισμός είπε ότι η συγκεκριμένη επένδυση θα δώσει διέξοδο προώθησης και αξιοποίησης πολλών προϊόντων που παράγουν οι δημότες αλλά και ανάπτυξη των διαφόρων επαγγελματιών κατοίκων της περιοχής. Παρέμβαση υπήρξε και απ΄ τον εκπρόσωπο της εταιρείας κ. Ανδρεάδη, ο οποίος αναφέρθηκε για την συγκεκριμένη επένδυση, λέγοντας ότι ήδη λειτουργούν σε Δήμους της Θες/νίκης παρόμοια παζάρια, με την σύμφωνη γνώμη της περιφέρειας. Παρουσίασε δε και σχέδιο στο οποίο παρουσιάζεται η τελική μορφή της επένδυσης, με τα υπόστεγα, τους πάγκους αλλά και την διαμόρφωση του όλου χώρου.

Τελικά το σώμα κατά πλειοψηφία (10 ψήφους υπέρ, έναντι 8 κατά) ψήφισε την πρόταση του κ. Δημάρχου, σύμφωνα με την οποία δίδεται η άδεια λειτουργίας του Κυριακάτικου παζαριού, με την προϋπόθεση ότι η λειτουργία θα διέπεται απ΄ τις διατάξεις της κείμενης νομοθεσίας, και ότι θα προσκομισθούν όλα τα απαραίτητα δικαιολογητικά εκ μέρους της εταιρίας.

ΔΗΜΟΣ ΑΛΕΞΑΝΔΡΕΙΑΣ

ΠΝΕΥΜΑΤΙΚΟ ΠΟΛΙΤΙΣΤΙΚΟ ΚΕΝΤΡΟ

Αποκριάτικες Εκδηλώσεις 2005



Τετάρτη 9 Μαρτίου 2005
Ώρα 8μ.μ
Πλατεία Πνευματικού Κέντρου
Γλέντι με παραδοσιακού χορούς από Πολιτιστικού συλλόγους του Δήμους μας. Το κρασί θα ρέει άφθονο!!

Παρασκευή 11 Μαρτίου 2005
Ώρα 6μ.μ. Αίθουσα λέσχης ποντίων. Παιδικό αποκριάτικο πάρτι με κλόουν και ξυλοπόδαρους. Ώρα 8μ.μ. Πλατεία Πνευματικού Κέντρου Rock συναυλία με τα συγκροτήματα "ΜΠΕ-ΜΟΛ" του Δήμου μας και τις "Δυτικές Συνοικίες". Το κρασί θα ρέει άφθονο!!

Σάββατο 12 Μαρτίου 2005
Ώρα 8.30μ.μ.
Πλατεία Πνευματικού Κέντρου
Ρεμπέτικο-Λαϊκό-Παραδοσιακό γλέντι από το συγκρότημα "ΛΟΥΛΑΚΗ" με άφθονο κρασί.

Κυριακή 13 Μαρτίου 2005
Ώρα 8.30μ.μ.
Πλατεία Πνευματικού ΚέντρουΑναμμα φανών από τους συλλόγους:
1.Αμαραντος
2.Ποντίων
3.Νησίου (στο Νησί)
Καθαρά Δευτέρα 14 Μαρτίου 2005

Ώρα 10π.μ.
Δημοτικό Αμφιθέατρο
Κούλουμα με λαγάνες, νηστίσιμα εδέσματα και λαϊκό γλέντι με ντόπιους, ζουρνάδες και την Λαϊκή ορχήστρα του Γιάννη Ασικίδη (Μακεδόνα).



ΠΟΛΙΤΙΣΤΙΚΟΣ-ΠΝΕΥΜΑΤΙΚΟΣ ΣΥΛΛΟΓΟΣ ΚΑΒΑΣΙΛΩΝ

ΔΗΜΟΥ ΑΝΤΙΓΟΝΙΔΩΝ

Αποκριάτικες εκδηλώσεις

Κυριακή 13 Μαρτίου

Κάψιμο καραγάβαλου στις 6:00 μ.μ. στο δημοτικό πάρκινγκ στο Δ.Δ. Καβασίλων

με ✓ Παραδοσιακή μουσική
✓ Αφθονο κρασί
✓ Λουκάνικα
✓ Αναμμα φωτιάς

ΠΡΟΤΥΠΟ ΚΕΝΤΡΟ ΜΕΤΡΗΣΕΩΝ

Τεχνικό γραφείο Η/Μ ΕΡΓΩΝ

ΠΑΣΒΑΝΤΙΔΗ ΣΠΥΡΟΥ & ΣΥΝ/ΤΩΝ

Αναλαμβάνουμε ΠΑΣΗΣ ΦΥΣΕΩΣ ΜΕΤΡΗΣΕΙΣ για σύνταξη ΜΕΛΕΤΩΝ ΕΠΙΚΙΝΔΥΝΟΤΗΤΑΣ

Μετρήσεις Φωτισμού	**Μετρήσεις Γειώσεων**
Μετρήσεις Ήχου	**Μετρήσεις Μονώσεως Ηλ. Καλώδ.**
Μετρήσεις Θερμοκρασίας	**Μετρήσεις Ηλεκτρ. Μεγεθών**
Μετρήσεις Υγρασίας	**Μετρήσεις Σκόνης**
Μετρήσεις Ραδιενέργειας	**Μετρήσεις Ηλεκτρμ/κής Ακτ/λίας**
Μετρήσεις Κατ. Ορίου Εκρηκτικότητας LEL για βενζινάδικα	

Οι μετρήσεις γίνονται με όργανα ακριβείας αποδεκτά από τις αρμόδιες Υπηρεσίες και σύμφωνα με τα Ελληνικά Πρότυπα ΕΛΟΤ και τα πρότυπα Ε.Ε.

Σας θυμίζουμε ότι από δεκαπενταετίας λειτουργούμε και εργαστήριο αναγομώσεως πυροσβεστήρων και είμαστε ειδικοί στην πυρόσβεση, πυρανίχνευση, πυρασφάλεια και σε εξειδικευμένες κατασκευές.

Σύνταξη HACCP και Πιστοποίηση για Βιομηχανίες, Βιοτεχνίες, Εργαστήρια και Καταστήματα Τροφίμων.

Επίσης είμαστε οι μοναδικοί στο νομό μας που δραστηριοποιούμαστε στις πιστοποιήσεις (ανυψωτικά μηχανήματα, δεξαμενές, λέβητες κλπ.) ως επίσημοι συνεργάτες της **BUREAU VERITAS.ΕΛΕΓΧΟΙ-ΠΙΣΤΟΠΟΙΗΣΕΙΣ ΑΝΕΛΚΥΣΤΗΡΩΝ.**

16ης ΟΚΤΩΒΡΙΟΥ 9, ΒΕΡΟΙΑ • ΤΗΛ. 23310 63467 FAX 23310 62654
E-mail: pas-spir@otenet.gr

Δημοτική Βιβλιοθήκη Βέροιας

ΧΡΗΣΙΜΑ ΤΗΛΕΦΩΝΑ

ΝΟΜΑΡΧΙΑ τηλ. κέντρο . 2331025.000
Γραφείο Νομάρχη 2331022.310
ΚΕΠΝομ.Αυτ/σης ..2331077970, 77980
Πυροσβεστική, 23310199,2331022.222
Νοσοκομείο, ...2331022.082
ΕΚΑΒ 166
ΔΕΥΑΒ 2331078.824
ΔΕΥΑΒ Βλάβες 2331021.814
ΔΕΗ 1050 .....2331020.400
ΟΤΕ Βλάβες 121
ΚΤΕΛ (Υπεραστικά) 2331022.342
ΚΤΕΛ (Αστικά) 2331022.282
ΟΣΕ 2331024.444
ΡΑΔΙΟΤΑΞΙ 2331062.555 - 2331062.666
ΤΑΞΙ (πιάτσα ΚΤΕΛ) 23310-75151
ΓΡ. ΤΕΛΕΤΩΝ ΔΗΜΟΥ ...2331066300
ΓΡ. ΤΕΛΕΤΩΝ ΚΥΠΡΑΙΟΥ .2331070.050
ΓΗΡΟΚΟΜΕΙΟ 2331024891
και 0331023322
Α' ΚΑΠΗ 2331028.664
Β' ΚΑΠΗ 2331021.286

ΔΟΥ ΒΕΡΟΙΑΣ
Φορ. Εισοδήματος 2331024.998
Αυτοκινήτων 2331071.626
Φ.Π.Α. 2331024.864
Τελωνείο 2331072.256
Τμήμα Συγκοινωνιών 23310 77.871
ΚΤΕΟ 2331042.420, 2331042.421
Β'Σ.Σ. τηλ. κέντρο 2331032.611
Στρατολογικό Γραφείο 2331032.464, 0331024.692
ΟΑΕΔ 2331026.888
Οργανισμός Εργατικής Κατοικίας 2331025.180
Εθν. Οργαν. Πρόνοιας ...2331024.598
ΤΟΕΒ 2331024.669
Δημοτική Επιχείρηση Πολιτισμού 2331022.967, 2331062.548
Δημ. Βιβλιοθήκη «Ζωγιοπούλου» 2331024.879
Αλσος Παπάγου 2331072.654
Δημ. Περίπτερο Ελιάς ..2331071.015
Ι. Μητρόπολη 2331022270
ΔΗΠΕΘΕ 2331074.433
Κ.Π.Π.Ε. 2331070521
ΗΦΑΙΣΤΟΣ ..2331020244, 2331028220
Οδική Βοήθεια ΕΛΠΑ 104, 191
Οδική Βοήθεια EXPRESS SERVICE 1154

HELLAS SERVICE 1057 -2331060919
Οδική Βοήθεια

Οδική Βοήθεια INTERAMERICAN 168
ΙΝΤΕΡΣΑΛΟΝΙΚΑ .από κινητό 11555
.....από σταθερό 2310492100

ΑΣΤΥΝΟΜΙΚΗ Δ/ΝΣΗ ΗΜΑΘΙΑΣ (ΕΠΙΤΕΛΕΙΟ)
Διευθυντής: 2331072.222, 76.615
Α' Υποδ/ντής: 2331020.240, 76.612
Β' Υποδ/ντής: 2331076.611
Υπασπιστής: 2331076.610, 76.613
Κέντρο Αμεσης Επέμβασης: 100, 2331025.197, 76.625
FAX: 23.333

ΑΣΤΥΝΟΜΙΚΟ ΤΜΗΜΑ ΒΕΡΟΙΑΣ
Διοικητής: ..2331070.655, 2331076.645
Υποδιοικητής: 2331076.642
ΑΞ/κός Υπηρεσίας: 2331076.643
Γραμματεία: 2331076.646, 2331076.647

ΤΜΗΜΑ ΑΣΦΑΛΕΙΑΣ ΒΕΡΟΙΑΣ
Διοικητής: .2331070.588, 2331076.655
Υποδιοικητής: 2331076.658
ΑΞ/κός Υπηρεσίας: 2331076.653
Γραμματεία: 2331076.656
Γραφείο Αλλοδαπών: 2331076.657

ΤΜΗΜΑ ΤΡΟΧΑΙΑΣ ΒΕΡΟΙΑΣ
Διοικητής: .2331071.071, 2331076.665
Υποδιοικητής: 2331076.667
ΑΞ/κός Υπηρεσίας: 2331076.669
Γραμματεία: 2331076.663
Γραμματεία (Μοτοποδήλατα): 2331076.664
Τμήμα Συνοριακής Φύλαξης Γεωργιανών 2331098000

Δήμος Νάουσας (23320)
Δημαρχείο 2332053.010
Αμεση Δράση 2332022.221
Πυροσβεστική 2332022.199
Νοσοκομείο 2332022.200
ΕΚΑΒ 166
ΔΕΗ 2332022.314
ΟΤΕ Βλάβες 121
ΟΣΕ 2332041.535
ΚΤΕΛ (Υπεραστικά) 2332022.223
ΚΤΕΛ (Αστικά) 2332028.500
ΤΑΞΙ (Στουγιαννάκη) 2332022.636
Πλ. Καρατάσου 2332022.552
Τμήμα Συνοριακής Φύλαξης Νάουσας 2332023767

Δήμος Αλεξάνδρειας (23330)
Δημαρχείο 2333053400
Δήμαρχος 2333053401
Αμεση Δράση 23330 53333
Πυροσβεστική 2333024199
Κέντρο Υγείας 2333026.901
ΕΚΑΒ 166
ΔΕΗ 2333023.364
ΟΤΕ Βλάβες 121
ΟΣΕ 2333023.210

Δήμος Πλατέος (23330)
Δημαρχείο 2333063.208
Δήμαρχος 2333064.534
Ελληνική Αστυνομία 2333063.333
Αγροτικό Ιατρείο 2333063.243
ΤΑΞΙ 2333064.022
ΟΣΕ 2333063.216

Δήμος Μελίκης (23310)
Δημαρχείο 2331081.561
Δήμαρχος 2331082.200
Αστυνομία 2331081.264
Αγροτικό Ιατρείο 2331081.204
ΤΑΞΙ 2331081.596
ΚΤΕΛ 2331082.370

Δήμος Απ. Παύλου (23310)
Δημαρχείο . 2331041.250, 2331042.777
Αστυνομία 2331041.238
Αγροτικό Ιατρείο 2331041.888

Δήμος Ειρηνούπολης (23320)
Δημαρχείο 2332052.626

Δήμος Αντιγονιδών (23310)
Δημαρχείο 2331039.700

Δήμος Ανθεμίων (23320)
Δημαρχείο 2332053.100

Δήμος Βεργίνας (23310)
Δημαρχείο 2331092.337

Δήμος Μακεδονίδος (23310)
Δημαρχείο 2331096.300, 2331096.428

Δήμος Δοβρά (23310)
Δημαρχείο 2331051.205

ΤΗΛΕΦΩΝΑ ΔΗΜΟΥ ΒΕΡΟΙΑΣ

ΓΡΑΦΕΙΟ ΔΗΜΑΡΧΟΥ	59505 - 6		22330
ΓΡΑΦΕΙΟ ΑΔΕΙΩΝ ΚΑΤΑΣΤΗΜΑΤΩΝ	59528		59515
ΕΣΟΔΑ	59535		59515
ΛΟΓΙΣΤΗΡΙΟ	59537	59533	59515
ΤΑΜΕΙΟ	59541	59542	59515
ΔΗΜΟΤΟΛΟΓΙΑ	59548	73333	
ΛΗΞΙΑΡΧΕΙΟ	59545	59546	73333
ΔΗΜΟΤΙΚΗ ΑΣΤΥΝΟΜΙΑ	59592	59564	59515
Δ/ΝΣΗ ΤΕΧΝΙΚΟΥ & ΠΟΛΕΟΔΟΜΙΑΣ	59500		21777
ΓΡΑΦΕΙΟ ΚΑΘΑΡΙΟΤΗΤΑΣ	59509		
ΝΕΚΡΟΤΑΦΕΙΟ	59513		

Φαρμακεία



Τετάρτη 9 Μαρτίου 2005

Εφημερεύουν:
14.30-20.30 Μπουλασίκης Εμμανουήλ, Μ. Αλεξάνδρου γωνία κοντά κιν/φο Πάνθεον, τηλ. 60340
14.30-20.30 Παπαδοπούλου Βασιλική, Βερμίου 16, Πλατεία Αγίου Αντωνίου, τηλ. 21741

Διανυκτερεύει:
19.00-01.00 Σμυρλη Μαρία, Βενιζέλου 5, τηλ. 28596

Συνεργείο επιφυλακής της ΔΕΥΑΒ

Το συνεργείο επιφυλακής της ΔΕΥΑΒ κατά το διάστημα από **1-3-2005** μέχρι **15-3-2005** θα είναι το εξής:

Αυτόματος τηλεφωνητής βλαβών: τηλ. 23310 21814, 78815, Κουρτίδης Μιχαήλ, Τεχνίτης Υδραυλικός 6977 578583, Ιωαννίδης Νικόλαος , Εργάτης

ΓΡΑΦΕΙΟ ΤΕΛΕΤΩΝ ΕΛΕΥΘΕΡΙΟΥ Γ. ΚΥΠΡΑΙΟΥ

ΑΓΙΟΥ ΔΗΜΗΤΡΙΟΥ 4 - ΤΗΛ. 70050 - 71981 - 28096

Στην παλιά Τροχαία απέναντι από το Δημαρχείο

Η δαπάνη μιας άψογης τελετής, στο γραφείο μας είναι η μικρότερη και η οικονομικότερη από οπουδήποτε αλλού

ΚΑΝΤΕ ΣΥΓΚΡΙΣΗ ΣΤΙΣ ΤΙΜΕΣ ΜΑΣ

ΔΩΡΕΑΝ ΓΙΑ ΑΠΟΡΟΥΣ ΚΙΒΩΤΙΑ ΟΣΤΩΝ

Διανυκτερεύοντα Βενζινάδικα



Τετάρτη 9 Μαρτίου 2005

Γαλάνης Δημ. Πιερίων 147 τηλ. 26300
Έξαρχος Αναστ. Σταδίου 190 τηλ. 72650

ΕΜΠΟΡΙΚΟΣ ΣΥΛΛΟΓΟΣ ΒΕΡΟΙΑΣ



ΓΙΝΕ ΜΕΛΟΣ ΤΟΥ ΕΜΠΟΡΙΚΟΥ ΣΥΛΛΟΓΟΥ ΤΩΡΑ !!!



✓ ΓΙΑ ΤΟ ΚΑΛΟ ΤΗΣ ΑΓΟΡΑΣ
✓ ΓΙΑ ΤΟ ΚΑΛΟ ΤΗΣ ΠΟΛΗΣ
✓ ΓΙΑ ΤΟ ΣΥΜΦΕΡΟΝ ΣΟΥ

ΠΡΟΓΡΑΜΜΑ

ΕΜΠΟΡΙΚΩΝ ΚΑΤΑΣΤΗΜΑΤΩΝ ΒΕΡΟΙΑΣ από 1 - 11 - 2004 έως 31 - 3 - 2005

Δευτέρα	:8:30 - 14:30	Κλειστά
Τρίτη	:8:30 - 14:00	& 17:00 - 20:00
Τετάρτη	:8:30 - 14:30	Κλειστά
Πέμπτη	:8:30 - 14:00	& 17:00 - 20:00
Παρασκευή	:8:30 - 14:00	& 17:00 - 20:00
Σάββατο	:8:30 - 14:30	Κλειστά

Στηρίζοντας την αγορά της πόλης μας επενδύουμε στο μέλλον των παιδιών μας

-ΧΕΙΜΕΡΙΝΟ ΠΡΟΓΡΑΜΜΑ ΔΡΟΜΟΛΟΓΙΩΝ ΑΠΟ ΔΕΥΤΕΡΑ ΕΩΣ ΠΑΡΑΣΚΕΥΗ--

ΝΑΟΥ-ΒΕΡ-ΘΕΣΕΧ-PRESS
6:30, 7:00, 7:45, 8:45, 9:45, 10:45, 11:45, 12:45, 3:45, 14:45,15:45 16:45, 17:45, 18:55,

ΒΕΡ-ΘΕΣΠΟΣΤΑ
5:30, 6:20, 7:15, 8:00 9:00, 10:00, 11:00,12:00 13:00,14:00,15:00, 16:00

17:00,18:00,19:00, 20:20 21:00

ΘΕΣ-ΒΕΡ-ΝΑΟΥ EXPRESS
6:15,8:15,9:15,10: 15,11:15,12:15,13: 15,14:15,15:15,16: 15,17:15,18:15,19: 15,20:45

ΒΕΡΟΙΑΑΘΗΝΑ
8:30,15:00,20:30

ΒΕΡ-ΝΑΟΥ
6:30,7:05,7:10,7:4 0,8:40

9:10,10:10,11:10,1 2:10 12:30,13:10,13:30, 13:45 14:10,14:30,15:10, 16:10 17:10,18:10,19:10, 19:15 20:10,21:40

ΝΑΟΥ-ΒΕΡ
7:45,8:05,9:45,13: 00,14:15,16:30,18: 15,19:00,19:45

ΝΑΟΥΣΑ- ΘΕΣ/ΝΙ-ΚΗ
6:05,7:20,8:20,9:2 0,10:20,11:20,12:2 0,13:20,14:20,15:2 0,16:20,17:20,18:3 0,20:35

ΝΑΟΥ-ΖΕΡ-ΑΡΧΑΓΓΕΛΟ
8:30,11:00,13:30,1 4:55

ΒΕΡ-ΚΟΥΜΑΡΙΑ ΤΡΙΤΗ-ΣΑΒΒΑΤΟ
8:45,13:30

ΒΕΡ-ΜΑΡΙΝ
7:00,13:15

ΒΕΡ-ΚΕΦ-Π.ΣΚΥΛ
7:15

ΑΛΕΞΑΝΔΡΕΙΑ
6:30,12:00,14:30,1 9:45

ΒΕΡ-ΜΕΛ-ΑΛΕΞ
6:50,8:00,9:30,11: 10,13:30,14:40,16: 45,18:00,20:00

ΒΕΡ-ΑΛΕΞ
8:30,9:30,10:30,14 :40

ΒΕΡ-ΣΥΚΙΑ
7:05,13:25

ΒΕΡ-ΕΔΕΣ
7:50,9:30,11:00,12 :30,14:45,16:00

ΒΕΡ-ΚΡ.ΒΡΥ
6:00,7:45,10:45,12 :30,14:45,19:15

ΒΕΡ-ΣΤΕΝ ΜΟΝΟΣΠΙΤΑ
7:00,13:15

ΒΕΡ-ΦΥΤΙΑ
6:50,14:30

ΒΕΡ-ΔΑΣΚΙΟ
7:00,14:00

ΜΕΛ-ΘΕΣ/ΝΙΚΗ
6:00

-ΧΕΙΜΕΡΙΝΟ ΠΡΟΓΡΑΜΜΑ ΔΡΟΜΟΛΟΓΙΩΝ ΣΑΒΒΑΤΟΥ-

ΒΕΡ-ΘΕΣΕΧΡΕS
7:45,8:45,9:45,10: 45,11:45,12:45,13 :45,14:45,15:45,1 6:45,17:45,18:55

ΒΕΡ-ΘΕΣ ΠΟΣΤΑ
6:45,8:00,9:00,10: 00,11:00,12:00,13 :00,14:00,15:00,1 6:00,17:00,18:00, 19:00,20:20,21:30

ΘΕΣ-ΒΕΡ-ΝΑΟΥ EXPRES

9:15,10:15,11:15, 12:15,13:15,14:15 15:15,16:15,17:15 18:15,19:15,20:45

ΘΕΣ-ΒΕΡ ΠΟΣΤΑ
6:45,7:45,8:45,9:4 5,10:45,11:45,12: 45,13:45,14:45,15 :45,16:45,17:45,1 8:45, 20:05, 21:30

ΒΕΡΟΙΑ-ΑΘΗΝΑ
8:30,15:00,20:30

ΒΕΡ-ΝΑΟΥ

6:45,7:05,7:45,8:0 0,8:40,9:00,9:40, 10:10,11:10,11:45 12:10,12:30,13:10 13:30,14:10,14:30 15:10,15:30,16:10 17:10,18:10,19:10 20:10,21:40

ΝΑΟΥ-ΒΕΡ
6:20,7:20,8:20, 9:20,10:20,11:20 12:20,13:20,14:20

15:20,16:20,17:20 18:30,20:35

ΝΑΟΥ-ΒΕΡ
7:45,10:00,11:45 13:00,14:15,16:30 19:00,19:45

ΝΑΟΥΣΑ ΖΕΡΒΟΧΩΡΙ
8:30,13:30

ΒΕΡ-ΜΕΛ ΑΛΕΞΑΝ
6:50,8:10,9:30,11: 30,13:30,14:40

16:45,18:00,20:00

ΒΕΡΟΙΑ- Κ.ΒΡΥΣΙ
7:45,10:45,12:30 14:45,19:15

ΒΕΡ-ΣΤΕΝ ΜΟΝΟΣΠ
8:00,13:00

ΒΕΡ-ΚΕΦ Π.ΣΚ-ΑΛΕΞ
6:30,12:00,14:30

ΒΕΡΟΙΑ ΕΔΕΣΣΑ
7:50,9:30,11:00 12:30,14:45

ΒΕΡΟΙΑ-ΜΑΡΙΝΑ
7:00,13:00

ΒΕΡΟΙΑ-ΦΥΤΙΑ
6:50,14:30

ΘΕΣ-ΚΛΕΙΔΙ ΑΛΕΞΑΝ
7:45,11:15,16:30 19:45

ΜΕΛΙΚΗ ΘΕΣ/ΝΙΚΗ
6:00

ΘΕΣ-ΝΑΟΥ ΠΟΣΤΑ
6:45, 7:45

ΒΕΡΟΙΑ-ΘΕΣ/ΝΙΚΗ
5:30, 6:20, 6:30Τ, 7:00Τ,7:115, 7:45Τ, 8:00, 8:45Τ, 9:00, 9:45Τ, 10:00, 10:45Τ, 11:00, 11:45Τ, 12:00, 12:45Τ, 13:00, 13:45Τ, 14:00, 14:45Τ, 15:00, 15:45Τ, 16:00,

16:45Τ, 17:00, 17:45Τ, 18:00, 18:55Τ, 19:00, 20:20, 21:00.

ΘΕΣ/ΝΙΚΗ-ΒΕΡΟΙΑ
5:40, 6:15Τ, 6:30, 7:30, 8:15Τ, 8:30, 9:15Τ, 9:30, 10:00, 10:15Τ, 10:45, 11:15Τ, 11:45, 12:15Τ, 12:45, 13:15Τ,

13:45, 14:15Τ, 14:45, 15:15Τ, 15:45, 16:15Τ, 16:45, 17:15Τ, 17:45, 18:15Τ, 18:45, 19:15Τ, 20:05, 20:45Τ, 21:30.

ΝΑΟΥΣΑ-ΘΕΣ/ΝΙΚΗ
6:05Τ, 7:20Τ, 8:20Τ, 9:20Τ, 10:20Τ, 11:20Τ,

12:20Τ, 13:20Τ, 14:20Τ, 15:20Τ, 16:20Τ, 17:20Τ, 18:30Τ, 20:35.

ΘΕΣ/ΝΙΚΗ-ΝΑΟΥΣΑ
6:15Τ, 8:15Τ, 9:15Τ, 10:15Τ, 11:15Τ, 12:15Τ, 13:15Τ, 14:15Τ, 15:15Τ, 16:15Τ, 17:15Τ, 18:15Τ, 19:15Τ, 20:45Τ.

ΓΡΑΜΜΗ ΑΘΗΝΩΝ
ΒΕΡΟΙΑ-ΑΘΗΝΑ
ΚΑΘΗΜΕΡΙΝΑ:
8:30,15:00, 20:30.

ΑΘΗΝΑ-ΒΕΡΟΙΑ
ΚΑΘΗΜΕΡΙΝΑ:
8:30,15:00, 20:30.

-Το παραπάνω πρόγραμμα δεν ισχύει Κυριακές και Εορτές.

ΤΟ Κ.Τ.Ε.Λ. ΗΜΑΘΙΑΣ ΠΑΡΕΧΕΙ ΣΤΟΥΣ ΕΠΙ-

ΒΑΤΕΣ ΤΗ ΔΥΝΑΤΟΤΗΤΑ ΕΚΔΟΣΗΣ:
-ΜΗΝΙΑΙΑΣ ΚΑΡΤΑΣ ΣΥΓΚΕΚΡΙΜΕΝΩΝ ΔΡΟΜΟΛΟΓΙΩΝ ΜΕ ΕΚΠΤΩΣΗ 30%.
-ΜΗΝΙΑΙΑΣ ΚΑΡΤΑΣ ΑΠΕΡΙΟΡΙΣΤΩΝ ΔΙΑΔΡΟΜΩΝ ΜΕ ΕΚΠΤΩΣΗ 45% ΕΩΣ 50%.
Όπου Τ σημαίνει Ταχεία.

Δημόσια Κεντρική Βιβλιοθήκη Βέροιας

Ο χορός της ALMA DEL BAILE



Μεγάλη επιτυχία σημείωσε ο αποκριάτικος χορός της σχολής χορού της Βέροιας ALMA DEL BAILE, που έγινε την Παρασκευή 4 Μαρτίου 2005 στο City Club. Οι μαθητές και φίλοι της σχολής, διασκέδασαν ντυμένοι στο πνεύμα του καρναβαλιού, το οποίο βρήκε τον φυσικό του ρυθμό: την ΛΑΤΙΝ ΜΟΥΣΙΚΗ!

Υπό τους ήχους της όλοι χόρεψαν και ξεφάντωσαν γιορτάζοντας τις αποκριές μέχρι τις πρώτες πρωινές ώρες.

Παρατείνονται οι παραστάσεις του ΔΗΠΕΘΕ Βέροιας με την "οικογένεια Νώε"



Συνεχίζονται οι παραστάσεις του έργου "ΟΙΚΟΓΕΝΕΙΑ ΝΩΕ" των Ξ. Καλογεροπούλου -- Θ. Μοσχόπουλου στο θέατρο του ΧΩΡΟΥ ΤΕΧΝΩΝ από το ΔΗ.ΠΕ.ΘΕ. Βέροιας. Οι μικροί και οι μεγάλοι φίλοι του θεάτρου, κατακλύζουν την μεγάλη πλατεία και χειροκροτούν θερμά τους ηθοποιούς της παράστασης, με ειλικρινή χαμόγελα χαράς και ευφορίας - μάλιστα δε οι μαθητές του Νηπιαγωγείου Παρθενίου Θεσσαλονίκης, στο τέλος της παράστασης, ανέβηκαν στην σκηνή και παρέδωσαν στους ηθοποιούς εννέα ζωγραφιές, καμωμένες από τους ίδιους, που είχαν για θέμα "Ο κατακλυσμός του Νώε". Η Διεύθυνση του ΔΗ.ΠΕ.ΘΕ., λόγω μεγάλης ζήτησης από τα σχολεία της ευρύτερης περιοχής, θα παρατείνει το διάστημα των παραστάσεων και πέραν της 31ης Μαρτίου. Το έργο ανεβαίνει, όπως είναι ήδη γνωστό, σε σκηνοθεσία Πάνου Παπαϊωάννου, σκηνικά και κοστούμια Αντώνη Στεφανόπουλου, μουσική επιμέλεια Κώστα Πατρικά, φωτισμοί Γιώργου Βέγκου και ειδικές κατασκευές Δέσποινας Ντάνη. Βοηθός σκηνοθέτη Κώστας Γιωτόπουλος, βοηθός δραματολόγος Αρετή Τσαλογλίδου. Τους ρόλους του έργου ερμηνεύουν οι ηθοποιοί: Ηλίας Χριστόπουλος, Θεόδωρος Παπαδόπουλος, Γιώργος Καρατζιώτης, Βιβή Νικοπούλου, Μαργαρίτα Παπαδημητριού, Ποθητή Σταυρινούδη, Γιάννης Μοσχίδης, Βάσια Δεδούση.

Στην παράσταση εμφανίζονται ακόμη 15 θεατρικά ζώα, καθώς και ένα σαγηνευτικό, τρυφερό και αξιαγάπητο ζωάκι που έχει όμως εξαφανιστεί: είναι το "Χαχούνι", που συνυπάρχει με τα άλλα και συνταξιδεύει με την "Οικογένεια ΝΩΕ".

ΣΗΜΕΡΑ ΤΕΤΑΡΤΗ 9 ΜΑΡΤΙΟΥ

Συνεδριάζει στη Βεργίνα το Δημοτικό Συμβούλιο



Συνεδριάζει σήμερα Τετάρτη 9 Μαρτίου στις 6.00 μ.μ. το Δημοτικό Συμβούλιο Βεργίνας με τα παρακάτω 19 θέματα στην ημερήσια διάταξη:

-Ενημέρωση του Δημοτικού Συμβουλίου, για την πορεία εξέλιξης του αμμοχαλικορυχείου Βεργίνας,

- Αποδοχή τέταρτης (4W) κατανομής πιστώσεων, έτους 2004, ύψους 9.425,00 ευρώ, για την κάλυψη λειτουργικών αναγκών των σχολείων.

- Αποδοχή επιχορήγηση από το ΥΠ.ΕΣ.Δ.Δ.Α. (ΣΑΕ), για αποκατάσταση ζημιών και καταστροφών που προκλήθηκαν από τις θεομηνίες.

- Τροποποίηση της υπ' αριθ. 120/2004 απόφασης του Δημοτικού Συμβουλίου, σχετικά με την πρόταση έργων γιο το πρόγραμμα "ΘΗΣΕΑΣ" και τροποποίηση προϋπολογισμού.

- Έγκριση ή μη απολογισμού της Σχολικής Επιτροπής του Δημοτικού Σχολείου Βεργίνας, έτους 2004.

-Έγκριση ή μη απολογισμού της Σχολικής Επιτροπής του Γυμνασίου Βεργίνας, έτους 2004.

- Έγκριση πληρωμής των εξόδων κίνησης του Προέδρου του Τοπικού Συμβουλίου Παλατιτσίων και των Παρέδρων των Τοπικών Συμβουλίων Συκέας και οικισμού Μετοχίου.

-Έγκριση δαπανών δημοσίων σχέσεων του Δήμου και ψήφιση πιστώσεων.

-Έγκριση επιχορήγησης αθλητικών και πολιτιστικών συλλόγων του Δήμου και ψήφιση σχετικών πιστώσεων,

-Καθορισμός θεμάτων άρδευσης του Δήμου για το έτος 2005.

-Επιλογή τράπεζας για άνοιγμα λογαριασμού για την Ταμειακή Υπηρεσία του Δήμου.

-Σύναψη προγραμματικής Σύμβασης μεταξύ του Δήμου, της Επιχείρησης

Δημοτικής Ανάπτυξης Βεργίνας και της ΤΕΔΚ, σχετικά με την εκτέλεση εργασίας (καθαρισμός παιδικών χαρών κ.λ.π.)·

-Έγκριση προγραμματικής σύμβασης για την υλοποίηση Προγράμματος

Τουριστικής Προβολής 2005.

-Απόφαση του Δ.Σ. για οριστικοποίηση συμμετοχής του Δήμου μας στο

πρόγραμμα "ανακύκλωσης" στον Νομό Ημαθίας.

-Έγκριση εισήγησης του Δ.Σ. της ΕΔΑΒ, που αφορά την εξέταση των 4

εργαζομένων στο πρόγραμμα "Βοήθεια στο Σπίτι", βάση του Π.Δ. 164/2004.

-Εισήγηση του Δημοτικού Συμβουλίου για την μετατόπιση περιπτέρου στο Δ.Δ. Βεργίνας, λόγω εφαρμογής του ρυμοτομικού (Κοντογουλίδη Γεωργίου).

-Καθορισμός πλάτους πεζοδρομίων στο Δ.Δ. Βεργίνας.

-Αίτηση Τσιούπρου Σωτηρίου του Δημητρίου, κατοίκου Παλατιτσίων, για την χορήγηση άδειας λειτουργίας "Καφενείο", για το κατάστημα του που βρίσκεται ατό Δ,Δ. Παλατιτσίων.

-Αίτηση Νικολάου Ζησέκα του Κωνσταντίνου, κατοίκου Βεργίνα, για την χορήγηση άδειας μουσικών οργάνων στο κατάστημα του, στο Δ.Δ, Βεργίνας.

Σύλλογος Βλάχων Βέροιας

Ανακοίνωση

Από την Επιτροπή Γυναικών του Συλλόγου Βλάχων Βέροιας ανακοινώνεται ότι ο χορός των γυναικών, με αφορμή την ημέρα της γυναίκας, θα γίνει σήμερα Τετάρτη (9-3-05), στις έξι (6 μ.μ.) το απόγευμα, στην Ελληά. Η παρουσία όλων των γυναικών θα είναι μεγάλη τιμή για το Σύλλογο.

Από την Επιτροπή Γυναικών

Το έθιμο της καπεταναίων από το Σύλλογο Βλάχων Βέροιας

Από το Δ.Σ. του Συλλόγου Βλάχων Βέροιας ανακοινώνεται ότι ο Σύλλογος, σε συνεργασία με το Δήμο Βέροιας, στα πλαίσια των αποκριάτικων εκδηλώσεων, το Σάββατο 12 Μάρτη θα αναβιώσει το έθιμο των καπεταναίων. Συγκεκριμένα, μπουλούκια καπεταναίων, με συνοδεία μουσικής, θα επισκεφθούν παλιές συνοικίες της πόλης και θα καταλήξουν στην πλατεία Δημαρχείου, όπου θα ακολουθήσει λαϊκό αποκριάτικο γλέντι. Στα χάλκινα η μοναδική κομπανία των Μηνάδων. Τα μπουλούκια θα ξεκινήσουν στις 7.00 το απόγευμα από το Σύλλογο και την πλατεία Ωρολογίου.

Μετά 29 χρόνια - πάλι όλοι μαζί

Ανακοίνωση - Πρόσκληση

Καλούνται όλοι και όλες συμμαθητές και συμμαθήτριες **που αποφοίτησαν** από τα Γυμνάσια Αρρένων και Θηλέων της Βέροιας την άνοιξη του **1976**, στο μεγαλύτερο και καλύτερο Πάρτι Μασκέ , με ζωντανή μουσική από το μουσικό συγκρότημα " Λαϊκά Περάσματα " την Παρασκευή 11 Μαρτίου στις 10 το βράδυ στην ΑΥΛΗ του ΚΑΜΕΛΟΤ στην Βέροια.

Θ ακούσετε .....ότι ακούγατε , με εκπλήξεις και με εμφανίσεις

Ιδιαίτερες προσκλήσεις δεν θα σταλούν

ΑΠΟ ΤΗΝ ΕΦΕΤ

Οδηγίες προς καταναλωτές για την ασφαλή επιλογή κατάλληλων τροφίμων της σαρακοστής

Ο ΕΦΕΤ και η Γενική Γραμματεία Καταναλωτή, με αφορμή τις ημέρες της σαρακοστής και θέλοντας να εξασφαλίσει την ασφάλεια του καταναλωτικού κοινού από την κατανάλωση τροφίμων που δεν πληρούν τους κανόνες υγιεινής και ασφάλειας, υπενθυμίζει στους καταναλωτές ορισμένες χρήσιμες πληροφορίες για τις σπουδαιότερες κατηγορίες τροφίμων που καταναλώνονται την περίοδο αυτή.

Οι καταναλωτές, προκειμένου να επιλέξουν ασφαλή για την υγεία τους τρόφιμα, ιδιαίτερα τις ημέρες αυτές, θα πρέπει να έχουν υπ' όψιν τους ορισμένα κριτήρια καταλληλότητας και υγιεινής, όπως τα παρακάτω:

"Τα χαρακτηριστικά για το φρέσκο χταπόδι, καλαμάρι και σουπιά είναι:

- η επιφάνειά τους να είναι υγρή και γυαλιστερή,
- η σάρκα τους να είναι συμπαγής και ελαστική,
- τα μάτια γυαλιστερά, ζωηρά και χωρίς κηλίδες,
- τα πλοκάμια και οι βεντούζες να είναι ανθεκτικά στο τράβηγμα

"Τα χαρακτηριστικά για τα φρέσκα οστρακοειδή όπως τα στρείδια, τα μύδια, οι αχιβάδες και τα κυδώνια είναι :

Εφ' όσον πουλιούνται με κέλυφος θα πρέπει να είναι ζωντανά και αυτό φαίνεται :

-από το κέλυφος το οποίο είναι κλειστό και πολύ δύσκολα ανοίγει,

-από το ερμητικό κλείσιμο του ανοίγματος του κελύφους όταν προσπαθούμε να το κλείσουμε,

-μετά το άνοιγμα από την σάρκα που είναι γερά κολλημένη στο κέλυφος και υγρή και από την κίνηση που προκαλείται στη σάρκα μετά από τσίμπημα με το πιρούνι ή με λίγες σταγόνες λεμονιού,

"Στα αποφλοιωμένα μύδια που είναι πάνω σε πάγο θα πρέπει η σάρκα να είναι γυαλιστερή, συνεκτική και να έχει μυρωδιά θάλασσας.

"Για τις κονσέρβες ιχθυρών που διατηρούνται στο ψυγείο ή εκτός ψυγείου, οι καταναλωτές θα πρέπει να προσέχουν να μην είναι διογκωμένες, να μην έχουν εξωτερική σκουριά, να μην υπάρχει διαρροή του υγρού περιεχομένου, να διαβάζουν προσεκτικά τις ενδείξεις συσκευασίας, ιδιαίτερα την λήξη του χρόνου διατήρησης και να παρατηρούν εάν υπάρχει η επωνυμία του παρασκευαστή και ο κωδικός αριθμός ΕΟΚ της επιχείρησης.

Θα πρέπει επίσης να δίνεται ιδιαίτερη προσοχή στο κανονικό χρώμα του περιεχομένου της τυποποιημένης συσκευασίας ή της κονσέρβας, και μετά το άνοιγμα, στο κανονικό χρώμα των εσωτερικών τοιχωμάτων της κονσέρβας και στην μυρωδιά του περιεχομένου.

Στον αλατισμένο μπακαλιάρο, τη λακέρδα και τονολακέρδα, η αλλοίωση φαίνεται με κοκκινωπό χρώμα και δυσοσμία,

Στα παστά και καπνιστά ιχθυηρά η αλλοίωση φαίνεται με δυσοσμία και γλοιώδη σάρκα,

Στο μαύρο χαβιάρι και το μπρίκ, η αλλοίωση φαίνεται με δυσοσμία και υγροποίηση

Στον ταραμά η αλλοίωση φαίνεται με μούχλα, ξήρανση και τάγγιση.

Τα χαρακτηριστικά για τις φρέσκιες γαρίδες, τους αστακούς και τα καβούρια είναι:

-τα πόδια τους να είναι στερεά κολλημένα στο σώμα και σκληρά,

-να έχουν αντανακλαστικές κινήσεις στα μάτια, στις κεραίες και στα πόδια όταν είναι ζωντανά

-η μεμβράνη του θώρακα να είναι τεντωμένη, ανθεκτική και διαφανής,

-το κεφάλι και ο θώρακας να είναι ανοιχτόχρωμα, όχι μελανού χρώματος και να μην έχουν μαύρες κηλίδες

Οι φρέσκιες γαρίδες γλιστρούν εύκολα στα χέρια, ενώ οι αλλοιωμένες δίνουν τη αίσθηση ζέστης όταν βυθίσουμε το χέρι στο κιβώτιο που τις περιέχει.

Ο ΕΦΕΤ υπενθυμίζει στους καταναλωτές ότι για την υγιεινή και την καταλληλότητα των τροφίμων όπως και για την αποφυγή παραπλάνησης, σοβαρό ρόλο παίζουν:

α) η προσοχή στις πληροφορίες που δίνονται από τον παρασκευαστή στις ενδείξεις των τυποποιημένων προϊόντων

β) η προσοχή στην οποιαδήποτε αλλαγή των συνήθων χαρακτηριστικών των τροφίμων (οσμή, χρώμα κ.λ.π.)

γ) η διαχείριση των τροφίμων από τον ίδιο τον καταναλωτή (θερμοκρασία συντήρησης, μαγείρευμα κ.λ.π.)

δ) η σύγκριση τιμών και ποιότητας και

ε) η αποφυγή αγορών από πλανόδιους μικροπωλητές και "ανώνυμα" σημεία πώλησης.



ΠΟΛΙΤΙΣΤΙΚΟΣ ΣΥΛΛΟΓΟΣ ΠΑΤΡΙΔΑΣ "ΕΥΣΤΑΘΙΟΣ ΧΩΡΑΦΑΣ" ΚΟΥΛΟΥΜΑ 2005

Ο Πολιτιστικός Σύλλογος Πατρίδας "Ευστάθιος Χωραφάς " διοργανώνει την Καθαρά Δευτέρα 14 Μαρτίου τα "ΚΟΥΛΟΥΜΑ 2005" στην περιοχή υδραγωγείο δ.δ. Πατρίδας Ν. Ημαθίας. Θα προσφερθούν δωρεάν: λαγάνα, φασολάδα, χαλβάς, ελιές, τουρσί και άφθονο κρασί. Την εκδήλωση θα πλαισιώσουν (λύρες, νταούλι, κλαρίνο, αρμόνιο, μπουζούκι κ.ά.) και γνωστοί καλλιτέχνες δημοτικών και λαϊκών τραγουδιών).

Δημοτική Βιβλιοθήκη Βέροιας

Η Τροχαία Βέροιας ενημερώνει τους μαθητές περί κυκλοφοριακής αγωγής

✓Ομιλία του Απ. Νεστορόπουλου στο Γυμνάσιο Μακροχωρίου





Η ασφαλής και άνετη κυκλοφορία πεζών, οχημάτων και επιβατών είναι ένα από τα θέματα που κυριαρχούν στην καθημερινή ζωή όλων μας.

Το Αρχηγείο της Ελληνικής Αστυνομίας συμβάλλοντας προς αυτήν την κατεύθυνση ξεκίνησε εδώ και λίγους μήνες ένα πρόγραμμα ενημέρωσης του κοινού πάνω σε θέματα κυκλοφοριακής αγωγής. Ένα πρόγραμμα το οποίο προσβλέπει στο να μεταφέρει την γνώση της οδικής ασφάλειας και συμπεριφοράς αρχής γενομένης από την ηλικία των μαθητικών χρόνων. Στο πλαίσιο αυτό ο υποδιοικητής τροχαίας Βέροιας κ. Απόστολος Νεστορόπουλος συνεχίζοντας την ενημέρωση του κοινού, πρόσφατα είχε συνάντηση - ομιλία με τους μαθητές και τον διευθυντή του Γυμνασίου Μακροχωρίου κ. Ηλία Αϊδινίδη.

Ο κ. Νεστορόπουλος αφού ενημέρωσε τα παιδιά για τους παράγοντες των Τροχαίων ατυχημάτων (άνθρωποι, δρόμοι, καιρικές συνθήκες και αυτοκίνητο) και για τα αίτια (ταχύτητα, παράνομο προσπέρασμα, παραβίαση προτεραιότητας της σήμανσης, μέθη) συζήτησε μαζί τους για θέματα οδικής συμπεριφοράς, όταν είναι πεζοί (πού και πώς πρέπει να κυκλοφορούν) και όταν είναι οδηγοί (χρήση ζώνης, κράνους κλπ).

Οι ενημερωτικές συναντήσεις θα συνεχιστούν και σε άλλα σχολεία του Δήμου και του Νομού.

Παύλος Τουτουντζίδης



Ανοιχτή επιστολή του Βασ. Μιχαλακάκη



Μέσα από αυτή την ανοιχτή επιστολή θα ήθελα να ευχαριστήσω δημόσια τα μέλη και τους φίλους του ΠΑΣΟΚ που με εξέλεξαν σύνεδρο στο 7ο συνέδριο του ΠΑΣΟΚ που έγινε στην Αθήνα από 3 -6 Μαρτίου και παρακολούθησα με μεγάλο ενδιαφέρον .

Ήτανε ένα συνέδριο διαλόγου και προβληματισμού με νέες θέσεις για μια νέα αρχή για το ΠΑΣΟΚ Ένα συνέδριο με νέες διαδικασίες, με ανοιχτές διαδικασίες κατά των μηχανισμών όπως τόνισε και ο πρόεδρος του ΠΑΣΟΚ Γεώργιος Παπανδρέου .

Στο πνεύμα του προέδρου του Γεωργίου Παπανδρέου να γίνουμε οι σύνεδροι κήρυκες και πρεσβευτές της αλλαγής που γίνεται στο χώρο του ΠΑΣΟΚ Οφείλω να καταθέσω δημόσια το κλίμα και τα γενικά συμπεράσματα από της εργασίες του συνεδρίου.

Το ΠΑΣΟΚ της νέας εποχής είναι ένα κίνημα:

· Δημοκρατίας, ενεργού συμμετοχής του πολίτη και άμεσης έκφρασης του σε όλα τα επίπεδα.

· Ελευθερίας και προστασίας των ανθρώπινων δικαιωμάτων, της ισονομίας της διαφάνειας και του κράτους δικαίου.

· Κοινωνικής ευαισθησίας, ανθρωπιάς, αλληλεγγύης και συνοχής, που βασίζεται στην ανάπτυξη και την λειτουργία ενός σύγχρονου και ολοκληρωμένου κοινωνικού κράτους και στον σεβασμό των κοινωνικών δικαιωμάτων.

· Ανάπτυξης, σε εθνικό, περιφερειακό και τοπικό επίπεδο, που έχει ως πρώτο στόχο την καταπολέμηση της ανεργίας, την πλήρη απασχόληση, την παροχή ίσων ευκαιριών σε όλους.

· Οικολογικής ευαισθησίας και εγρήγορσης στο όνομα της αειφορίας.

· Παιδείας, σε μια κοινωνία της πληροφορίας και της γνώσης, που αναγνωρίζει ως βασική πηγή πλούτου τον άνθρωπο.

· Πολιτισμού και συλλογικής αυτοσυνειδησίας, που γνωρίζει ότι η προστασία της εθνικής ταυτότητας κάθε λαού είναι προϋπόθεση για την επιβίωση και την ανάπτυξη του, μέσα σε μία κοινωνία ανοικτή και πολυπολιτισμική που σέβεται τον άλλο και το διαφορετικό, που δεν θεωρεί το έθνος έννοια φυλετική, αλλά πολιτική, κοινωνική και πολιτιστική.

Το ΠΑΣΟΚ της νέας εποχής είναι πάντοτε ένα κίνημα:

· Αυτοδιοίκησης και αποκέντρωσης μέσα σε ένα νέο μοντέλο διακυβέρνησης, βασισμένο στη σύγχρονη συμμετοχική δημοκρατία σε όλα τα επίπεδα.

· Ένα κίνημα πατριωτικό που αγωνίζεται για την εθνική ανεξαρτησία μέσα σε έναν κόσμο αβέβαιο και μέσα σε μία Ευρώπη που αναζητά ακόμη το ρόλο και την στρατηγική της. Ένα κίνημα που έχει ως στόχο του την ισχυρή, ανταγωνιστική, αξιόπιστη και ασφαλή Ελλάδα μέσα στην Ευρώπη. Ένα κίνημα που ξέρει ότι μόνον αυτές οι προϋποθέσεις διασφαλίζουν σήμερα σε μία χώρα όπως η Ελλάδα υψηλούς βαθμούς ανεξαρτησίας, με την έννοια της ικανότητας προάσπισης των εθνικών συμφερόντων και της ουσιαστικής παρέμβασης στο ευρωπαϊκό και το διεθνές γίγνεσθαι.

· Ένα κίνημα της νεολαίας και όσων νοιώθουν νέοι μετά από την εμπειρία της ζωής τους και της ιστορίας αυτού του τόπου, ιδίως στις κρίσιμες περιόδους του όπως ή Εθνική Αντίσταση και η αντίσταση της δικτατορίας.

· Ένα κίνημα αλληλεγγύης όλων των γενιών.

· Ένα κίνημα για την πραγματική ισότητα ανδρών και γυναικών

Ένα κόμμα κοινωνικής ευαισθησίας, πολιτικής εμπιστοσύνης και κυβερνητικής προοπτικής και άρα ευθύνης που εκφράζει το μεγάλο πλειοψηφικό ρεύμα του ελληνικού λαού διασφαλίζοντας το γενικό συμφέρον των πολιτών και το μέλλον της χώρας.

Το ΠΑΣΟΚ είναι πάντοτε ένα κίνημα:

· Κατά των ανισοτήτων

· Κατά της κοινωνικής ανασφάλειας και υπέρ της κοινωνικής αλληλεγγύης

· Κατά της ανεργίας, της φτώχειας και του κοινωνικού αποκλεισμού

· Ένα κίνημα εξασφάλισης νέων ευκαιριών και δυνατοτήτων για όλους

Το ΠΑΣΟΚ της νέας εποχής είναι πάντα ένα κίνημα:

· Κοινωνικής ανάπτυξης και προοπτικής για τη χώρα και όλους τους ανθρώπους της

· Κίνημα αποκέντρωσης και συμμετοχής-κίνημα των περιφερειών

· Κίνημα αξιών και ευαισθησιών-κίνημα για την αξία του ανθρώπου

Το ΠΑΣΟΚ: Κίνημα κατά των ανισοτήτων

Παρά την αναμφισβήτητη πρόοδο και ανάπτυξη της χώρας που άλλαξε επίπεδο τα τελευταία χρόνια, τα πλεονεκτήματα και οι ευκαιρίες δεν μοιράστηκαν έτσι ώστε να δημιουργείται, σε προσωπικό και οικογενειακό επίπεδο, ένα αίσθημα δίκαιης συμμετοχής σε όλους του Έλληνες. Αλλού διατηρήθηκαν ή ακόμη και διευρύνθηκαν παλιές ανισότητες, ενώ αλλού διαμορφώθηκαν νέες.

Το όραμα μας για μια κοινωνία, ένα κράτος και μια οικονομία της συμμετοχής προϋποθέτει:

Και πάλι αλλαγή:

· Στο ίδιο το ΠΑΣΟΚ, που πρέπει να γίνει το ανοικτό ΠΑΣΟΚ της συμμετοχής

· Στο κράτος, που πρέπει να γίνει ένα ανοικτό κράτος πολιτικής και κοινωνικής συμμετοχής

· Στην κοινωνία, που πρέπει να είναι μία ανοικτή κοινωνία ενεργού, δηλαδή συμμετοχικής αλληλεγγύης

· Στην οικονομία, που πρέπει να είναι μία ανοικτή οικονομία δίκαιης πρόσβασης, δηλαδή συμμετοχής στις ευκαιρίες και στην απασχόληση, μια ανοικτή οικονομία βασισμένη στην ποιότητα και την καινοτομία.

Με αυτό το ανανεωμένο ιδεολογικό και κοινωνικό στίγμα

Με πλήρη συνείδηση της εποχής και της ιστορίας

Με αυτοσυνειδησία και βαθύ πολιτικό σεβασμό

Το ΠΑΣΟΚ της νέας εποχής απευθύνεται στις Ελληνίδες και τους Έλληνες πολίτες

τους κοιτάζει στα μάτια, και

τους προτείνει μια νέα σχέση εμπιστοσύνης και ένα σχέδιο

ΓΙΑ ΜΙΑ ΕΛΛΑΔΑ
ΠΟΥ ΑΞΙΖΕΙ Σ
ΤΟΥΣ ΕΛΛΗΝΕΣ

ΒΑΣΙΛΕΙΟΣ ΜΙΧΑΛΑΚΑΚΗΣ

Δημόσια Κεντρική Βιβλιοθήκη Βέροιας

Ο "ΛΑΟΣ" και το Φροντιστήριο "ΟΜΙΛΟΣ" κοντά στο μαθητή

Ο "ΛΑΟΣ" σε αποκλειστική συνεργασία με το Φροντιστήριο "ΟΜΙΛΟΣ" υποστηρίζοντας την προσπάθεια των μαθητών κάθε Τετάρτη μέχρι τις εξετάσεις θα δημοσιεύει χρήσιμες επισημάνσεις και προτεινόμενα θέματα για όλους τους μαθητές του Λυκείου.

ΒΙΟΛΟΓΙΑ ΘΕΤΙΚΗΣ ΚΑΤΕΥΘΥΝΣΗΣ Γ΄ΛΥΚΕΙΟΥ

ΘΕΜΑ 1°

Στις παρακάτω ερωτήσεις να επιλέξετε το γράμμα που αντιστοιχεί στη σωστή απάντηση.

1. Δύο γονείς φορείς της φαινυλκετονουρίας και της κυστικής ίνωσης έχουν πιθανότητα να αποκτήσουν αγόρι και με τις δύο ασθένειες:
   α. 1/8
   β. 1/2
   γ. 1/32
   δ. 1/4 **Μονάδες 5**

2. Εάν τα χρωμοσώματα στα κύτταρα ενός διπλοειδούς οργανισμού είναι 36, πόσα θα είναι τα χρωμοσώματα στο ζυγωτό του ίδιου οργανισμού;
   α. 18
   β. 36
   γ. 72
   δ. 9 **Μονάδες 5**

3. Οι μεταγραφικοί παράγοντες:
   α. επιτρέπουν στην RNA πολυμεράση να αρχίσει σωστά τη μεταγραφή
   β. αποτελούνται από DNA
   γ. βρίσκονται πάντα πριν από την αρχή ενός γονιδίου
   δ. αποτελούν ρυθμιστικά στοιχεία της αντιγραφής του DNA **Μονάδες 5**

4. Το πλασμίδιο Ti έχει γονίδια:
   α. για ανθεκτικότητα στα αντιβιοτικά
   β. για τη δημιουργία όγκων σε φυτά
   γ. για την πρώιμη ωρίμανση των καρπών
   δ. για ανθεκτικότητα σε έντομα **Μονάδες 5**

5. Η σιωπηλή μετάλλαξη είναι αυτή που:
   α. παρουσιάζεται αυτόματα
   β. παρουσιάζεται μόνο μετά την επίδραση μεταλλαξογόνου παράγοντα
   γ. δεν αλλάζει το προϊόν της μετάφρασης ενός γονιδίου
   δ. αλλάζει ο φαινότυπος του ατόμου που τη φέρει **Μονάδες 5**

ΘΕΜΑ 2°

Να απαντήσετε στις παρακάτω ερωτήσεις:

1. Ποια χαρακτηριστικά θα πρέπει να διαθέτει ένα φορέας κλωνοποίησης; **Μονάδες 6**
2. Ποιες προϋποθέσεις θα πρέπει να πληρούνται για να εφαρμοστεί γονιδιακή θεραπεία σε μια ασθένεια και τι είναι η ex vivo γονιδιακή θεραπεία; **Μονάδες 9**
3. Ποια είναι τα ένζυμα που καταλύουν το σχηματισμό και ποια τη διάσπαση των φωσφοδιεστερικών δεσμών; **Μονάδες 10**

ΘΕΜΑ 3°

Να απαντήσετε στις παρακάτω ερωτήσεις:

1. Πως εξηγείται το γεγονός ότι διάφορες πρωτεΐνες του ανθρώπου όπως για παράδειγμα η ινσουλίνη μπορούν να παραχθούν in vitro από βακτηριακά κύτταρα; Ποια πιθανά προβλήματα ενδέχεται να υπάρξουν σε μια τέτοια περίπτωση και με ποιον τρόπο μπορούν τελικά να ξεπεραστούν τα προβλήματα αυτά; **Μονάδες 10**

2. Δείξτε αναλυτικά τις διασταυρώσεις που πρέπει να κάνετε για να αποκτήσετε ένα φυτό γονότυπου aaBB. Έχετε στη διάθεσή σας δύο ποικιλίες του συγκεκριμένου φυτού με γονότυπους AABB και aaββ. **Μονάδες 15**

ΘΕΜΑ 4°

Η παρακάτω αλληλουχία νουκλεοτιδίων ενός τμήματος δίκλωνου DNA περιλαμβάνει ένα γονίδιο υπεύθυνο για τη σύνθεση ενός ολιγοπεπτιδίου.

5΄TGGATCCATGTTAGCAGAATTCAAACAAAGACATCGAATTCTAGGATCCA3΄
3΄ACCTAGGTACAATCGTCTTAAGTTT GTTT CTGTAGC TTAAGATCCTAGGT5΄

α. Πόσα κομμάτια θα προκύψουν από τη δράση της EcoRI στο παραπάνω μόριο DNA και πόσοι δεσμοί θα καταστραφούν συνολικά;
β. Αν μαζί με την EcoRI χρησιμοποιηθεί και η περιοριστική ενδονουκλεάση BamHI που αναγνωρίζει και κόβει την ακόλουθη αλληλουχία:

↓
5΄GGATCC3΄
3΄CCTAGG5΄
↑

Πόσα κομμάτια θα προκύψουν από τη δράση και των δύο περιοριστικών ενδονουκλεασών στο παραπάνω μόριο DNA και ποια θα είναι η αλληλουχία τους.
γ. Αν θέλουμε να κλωνοποιήσουμε το τμήμα του DNA που μεταφράζεται σε αμινοξέα ποια περιοριστική ενδονουκλεάση θα χρησιμοποιήσουμε και γιατί;
δ. Πόσοι δεσμοί υδρογόνου συγκρατούν το παραπάνω τμήμα DNA και από πόσα αμινοξέα θα αποτελείται το ολιγοπεπτίδιο που κωδικοποιείται από αυτό;
ε. Υποδείξτε δύο τρόπους με τους οποίους μια γονιδιακή μετάλλαξη θα οδηγούσε στη σύνθεση μικρότερης πολυπεπτιδικής αλυσίδας. **Μονάδες 25**

Επιμέλεια : Στατήρη Ξανθή

ΒΙΟΛΟΓΙΑ ΓΕΝΙΚΗΣ ΠΑΙΔΕΙΑΣ Γ΄ΛΥΚΕΙΟΥ

ΘΕΜΑ 1°

Στις παρακάτω ερωτήσεις να επιλέξετε το γράμμα που αντιστοιχεί στη σωστή απάντηση.

1. Οι υφές είναι:
   α. σχηματισμοί ιών
   β. συσσωματώματα βακτηρίων
   γ. απλές νηματοειδής δομές των μυκήτων
   δ. μηχανισμοί κίνησης των πρωτοζώων **Μονάδες 5**

2. Το στρώμα του όζοντος προστατεύει τους οργανισμούς από:
   α. την υπέρυθρη ακτινοβολία
   β. την υπεριώδη ακτινοβολία
   γ. την κοσμική ακτινοβολία
   δ. όλα τα παραπάνω **Μονάδες 5**

3. Ένα άτομο διαθέτει 300 διαφορετικά είδη Β-λεμφοκυττάρων μνήμης. Το άτομο αυτό:
   α. έχει αντιμετωπίσει 300 φορές τον ίδιο παθογόνο μικροοργανισμό
   β. έχει έρθει σε επαφή με 300 διαφορετικά είδη μικροοργανισμών
   γ. έχει έρθει σε επαφή με 300 διαφορετικά είδη αντιγόνων
   δ. έχει νοσήσει 300 φορές **Μονάδες 5**

4. Η χρήση των περιττωμάτων των ζώων ως λίπασμα στηρίζεται:
   α. στην ατμοσφαιρική αζωτοδέσμευση
   β. στη βιολογική αζωτοδέσμευση
   γ. στη δράση των νιτροποιητικών βακτηρίων
   δ. στη δράση των απονιτροποιητικών βακτηρίων **Μονάδες 5**

5. Ουσία που δεν καταστρέφει μικροοργανισμούς είναι:
   α. η προπερδίνη
   β. η λυσοζύμη
   γ. το ινώδες
   δ. το υδροχλωρικό οξύ **Μονάδες 5**

ΘΕΜΑ 2°

Να απαντήσετε στις παρακάτω ερωτήσεις:

1. Να περιγράψετε τον τρόπο πολλαπλασιασμού του ιού HIV και να εξηγήσετε για ποιο λόγο είναι δύσκολη η παρασκευή εμβολίου από τους επιστήμονες. **Μονάδες 10**
2. Να αναφέρετε τρεις διαφορές μεταξύ εμβολίου και ορού. **Μονάδες 6**
3. Τι σημαίνει ποικιλότητα ενός οικοσυστήματος και ποια σημασία έχει για τη σταθερότητα του οικοσυστήματος; **Μονάδες 9**

ΘΕΜΑ 3°

Να απαντήσετε στις παρακάτω ερωτήσεις:

1. Πως παρεμβαίνει ο άνθρωπος στον κύκλο του άνθρακα και πως η παρέμβασή του αυτή σχετίζεται με το φαινόμενο του θερμοκηπίου αλλά και με την παραγωγικότητα των οικοσυστημάτων; **Μονάδες 10**
2. Για ποιο λόγο στα μεσογειακά οικοσυστήματα δεν είναι απαραίτητες οι τεχνητές αναδασώσεις μετά από μια φωτιά; **Μονάδες 5**
3. Ποιος είναι ο ρόλος των φαγοκυττάρων στην άμυνα του οργανισμού και με ποιον τρόπο ενισχύεται η δράση τους; **Μονάδες 10**

ΘΕΜΑ 4°

Δίνεται το παρακάτω τροφικό πλέγμα



Α. Να γράψετε τις τροφικές αλυσίδες που υπάρχουν στο πλέγμα αυτό και να ονομάσετε τους καταναλωτές 2ης τάξης.
Β. Μια ασθένεια αφανίζει τον πληθυσμό των καραβίδων. Να περιγράψετε τα αποτελέσματα που θα έχει η αλλαγή αυτή στους πληθυσμούς των: πελαργών, νερόφιδων και του φυτοπλαγκτού.
Γ. Αν η βιομάζα των φυτοφάγων εντόμων είναι 25 Kg να υπολογιστεί η βιομάζα των εντομοφάγων ψαριών και των νουφάρων.
Δ. Ποιοι οργανισμοί του τροφικού πλέγματος θα έχουν τη μικρότερη βιομάζα και γιατί;
Ε. Ποιοι οργανισμοί και με ποια διαδικασία αυξάνουν την ποσότητα των οργανικών ουσιών στη φύση; **Μονάδες 25**

Επιμέλεια : Στατήρη Ξανθή

Πάντα μέσα στα θέματα των Πανελλαδικών εξετάσεων

Φροντιστήριο "ΟΜΙΛΟΣ" - Μ. Αλεξάνδρου 38 - τηλ. 23310 21.021, 29.435
Επισκεφθείτε τον "ΟΜΙΛΟ" στην ηλεκτρονική διεύθυνση: www.omilosfr.gr

αθλητισμός

Δημ. Καλαϊτζίδης:

"Ο στόχος θα επιτευχθεί με την ενότητα"

Όχι μόνο δεν παρουσιάσθηκε στην κοινή συνέντευξη τύπου ο προπονητής της Θράκης κ. Κατρακυλάκης, αλλά αμέσως μετά την λήξη του αγώνα μέσα σε έξαλλη κατάσταση είπε πάρα πολλά εις βάρος του κ. Καλαϊτζίδη τον οποίο απεκάλεσε μάλιστα και "τραμπούκο" γιατί όπως είπε τράβηξε από τον γιακά τον βοηθό του και συνονόματό του κ. Καλαϊτζίδη.

Για αυτό τον λόγο μας δήλωσε ότι ***"εγώ δεν κάθομαι δίπλα σε τραμπούκο και θα τον αναφέρω στον Σύνδεσμο Προπονητών για τα περαιτέρω"***.

Όταν έλαβε γνώση των δηλώσεων του κ. Κατρακυλάκη ο προπονητής της Βέροιας κ. Καλαϊτζίδης είπε: ***"Ο κ. Κατρακυλάκης εξ΄ιδίων κρίνει τα αλλότρια, γιατί και στον αγώνα Λύκοι-Θράκη 4-0 πάλι εξέφρασε παράπονα, όμως αρκετοί παίκτες της Θράκης έπαιξαν υπέρμετρα σκληρά παρ΄ότι είχε κριθεί το παιχνίδι. Τον "τραμπούκο" που είπε του τον επιστρέφω"***.

Μιλώντας ο κ. Καλαϊτζίδης για το παιχνίδι και την ομάδα τόνισε τα εξής: ***"Την προηγούμενη αγωνιστική δεν πήραμε το αποτέλεσμα που έπρεπε, και αυτό αν ήταν σε άλλη ομάδα θα υπήρχαν "σεισμικές δονήσεις"***. Όμως εμείς κρατήσαμε την ηρεμία μας, μπήκαν μπροστά οι παίκτες , και οι προπονητές και θωρακίσανε τον αποδυτηριακό χώρο. Έχουμε συμφωνήσει ότι ο στόχος της Βέροιας θα υλοποιηθεί όταν λειτουργεί ως μία ενότητα και αυτό με την συνεχή συμπαράσταση της διοίκησης και του κόσμου.

Παρ΄ότι βρεθήκαμε πίσω στο σκορ οι παίκτες βρήκαν τους τρόπους να πετύχουν την νίκη, που μας έφερε κοντά στα Γιάννενα και για πρώτη φορά στην 2η θέση".



ΑΝΑΚΟΙΝΩΣΗ

Ο Σ.Φ. "ROSSOBLU-4" με αφορμή κάποια γεγονότα που συνέβησαν στο Κυριακάτικο παιχνίδι με τη Θράκη, θέλει να διευκρινίσει τα εξής:

Καταρχήν θέλουμε να συγχαρούμε δημόσια της Αστυνομική Διεύθυνση Ημαθίας, η οποία κάθε Κυριακή στο γήπεδο δίνει τον καλύτερό της εαυτό για την άψογη διεξαγωγή των αγώνων της ομάδας μας, γεγονός που επιβεβαιώνεται και από την ευαισθησία που έδειξαν στο περιστατικό που συνέβη στον αγώνα με τα Γιάννενα. ΠΡΑΓΜΑ ΠΟΥ ΔΕΝ ΣΥΜΒΑΙΝΕΙ ΣΤΑ ΑΛΛΑ ΓΗΠΕΔΑ!!!

Εμείς οι ίδιοι έχουμε δεχθεί τα συγχαρητήρια για την άψογη συμπεριφορά μας, σε όλες τις έδρες που έχουμε ταξιδέψει και να είστε σίγουροι πως πρώτοι εμείς δεν θέλουμε να δημιουργήσουμε το παραμικρό πρόβλημα απέναντι στο έργο της Αστυνομίας. Εμείς δεχθήκαμε τους επαίνους του Αστ. Διευθυντή Ημαθίας για την κοσμιοτάτη συμπεριφορά μας στο ντέρμπι με τα Γιάννενα, που διεξήχθη μπροστά σε 5.000 φιλάθλους και των δύο ομάδων και αποσπάσαμε το ζεστό χειροκρότημά τους.

Υπάρχουν όμως κάποια γεγονότα τα οποία και να θέλουμε δεν μπορούν να μας αφήσουν αδιάφορους.

Δεν είναι δυνατόν σε όλα τα γήπεδα που πηγαίνουμε να δεχόμαστε συγχαρητήρια και στην έδρα μας από κάποια συγκεκριμένα άτομα να δεχόμαστε απειλές, εκφοβισμούς και... φωτογραφίσεις τις κερκίδας και των φιλάθλων (!!!) όπως στον χθεσινό αγώνα.

Θα θέλαμε να διευκρινίσουμε ότι στο συγκεκριμένο παιχνίδι όντως ακούστηκαν κάποιες βρισιές, οι οποίες είχαν να κάνουν όμως με αυτά που αντιμετωπίσαμε στον αγώνα του πρώτου γύρου στην Αλεξανδρούπολη, όπου με την ανοχή της τοπικής Αστυνομίας μας πετούσαν πέτρες, σίδερα και μας αποκαλούσαν «ΚΩΛΟΣΚΟΠΙΑΝΟΥΣ»... ΑΝ ΕΙΝΑΙ ΔΥΝΑΤΟΝ!!! Αυτό που ζητάμε από εσάς είναι να καταλάβετε τη θέση μας και να είστε σίγουροι πως θα είμαστε μαζί σας στο δύσκολο έργο που επιτελείτε.

ΒΟΗΘΗΣΤΕ ΜΑΣ ΓΙΑ ΝΑ ΣΑΣ ΒΟΗΘΗΣΟΥΜΕ...

Με εκτίμηση Σ.Φ. "ROSSOBLU-4"
Ο πρόεδρος Χασιώτης Ιωάννης.

Σ.Σ.

Σε επικοινωνία που είχε ο "Λαός" με τον Διευθυντή της Αστυνομικής Δ/νσης Ημαθίας Ταξίαρχο κ. Παναγιώτη Γκουβεντάρη, προκειμένου να διευκρινιστεί αν τα "άτομα" που αναφέρονται στην καταγγελία είναι αστυνομικοί υπάλληλοι, μας δηλώθηκε ότι μόνο σε περιπτώσεις επεισοδίων και προκειμένου να υπάρχει φωτογραφικό (αποδεικτικό) υλικό για τα περαιτέρω, υπάρχει αστυνομική οδηγία για φωτογράφηση ή βιντεοσκόπηση. Ειδικά για τον αγώνα της περασμένης Κυριακής, μας είπε ο κ. Γκουβεντάρης, δεν παρέστη τέτοια ανάγκη. Σύμφωνα λοιπόν, με τα λεγόμενα του κ. Γκουβεντάρη πιστεύουμε ότι αν κάποιοι φωτογράφισαν φιλάθλους της Βέροιας την Κυριακή ή δεν ήταν αστυνομικοί ή ήταν αστυνομικοί και ενεργούσαν καθ΄ υπέρβαση των οδηγιών που είχαν.

Γράφει ο Βασίλης Βόλκος
e-mail: bvolkos@laosver.gr

Εκστρατεία στην Θεσ/νίκη για τον αγώνα με τον Π.Μελά

Μεγάλη εκστρατεία στη Θεσσαλονίκη διοργανώνει ο Σ.Φ. "ROSSOBLU" την Κυριακή 13/3 για τον αγώνα Παύλος Μελάς – ΠΑΕ ΒΕΡΟΙΑ.

Δηλώσεις συμμετοχής στην ΔΩΡΕΑΝ εκδρομή γίνονται καθημερινά στα γραφεία της ΠΑΕ (23310/66004) και στο κινητό 6972/580508.



Προσοχή, λόγω της αυξημένης ζήτησης των εισιτηριών και για να μην επαναληφθουν φαινόμενα όπως στον Εύοσμο, αλλά και γιατί ο αριθμός των εισιτηρίων είναι περιορισμένος, παρακαλούνται οι φίλαθλοι να δηλώσουν συμμετοχή το αργότερο μέχρι το βράδυ της Παρασκευής 11/3/2005.



Στα "πρέπει" του ποδοσφαίρου υποτάσσονται τα "θέλω" των προπονητών

Σχολιάζει ο Δ. Β. Σαζακλίδης

Θα χρειαστεί πολύς χρόνος για να δούμε κάτι διαφορετικό από αυτό που έχουμε συνηθίσει χρόνια τώρα να συμβαίνει μετά από κάθε ντέρμπι μεταξύ ΠΑΟΚ κι Ολυμπιακού.



Η διαιτησία σχεδόν πάντα απασχολεί την επικαιρότητα της επόμενης μέρας, με τα μαζικά μέσα ενημέρωσης να πρωτοστατούν. Ειδικοί και άσχετοι βρίσκουν βήμα κι εκφράζουν τις απόψεις τους, οι οποίες επειδή ακριβώς είναι ακραίες φιλοξενούνται από τηλεοράσεις, ραδιόφωνα και εφημερίδες. Στις διάφορες αναλύσεις ακούγονται ομολογουμένως ουκ ολίγες διασκεδαστικές και σε ορισμένες περιπτώσεις αλληλοσυγκρουόμενες εκτιμήσεις για την ίδια φάση. Άπαντες αποφεύγουν συστηματικά θα λέγαμε την αναφορά στην απόδοση των ομάδων. Κανείς δεν μιλά για το κάκιστο θέαμα που προσφέρουν καλοπληρωμένοι αστέρες, εξαντλώντας στο συγκεκριμένο ζήτημα κάθε απόθεμα επιείκειας. Δεν επιθυμούμε να μετατραπούμε σ' έναν ακόμη πομπό αναπαραγωγής καταστάσεων που ελάχιστη σχέση έχουν με το ποδόσφαιρο, που οι θεωρητικοί του χώρου το χαρακτήρισαν ως παιχνίδι λάθους. Κλείνοντας λοιπόν θα αναφέρουμε μόνο δύο γεγονότα. Τα πεντακάθαρα γκολ που σημειώθηκαν αλλά ποτέ δεν μέτρησαν σε πρόσφατους αγώνες πρωταθλήματος στο Όλντ Τράφορντ από την Τότεναμ και στο Μπερναμπέου από την Ατλέτικο Μπιλμπάο. Στην Αγγλία και στην Ισπανία όμως τέτοια λάθη δεν αποτελούν αιτία κοινωνικής αναστάτωσης. Απλά λειτουργούν ως παραδείγματα προς αποφυγή. Έτσι απλά! Εκείνο που πρέπει να δούμε πολύ σοβαρότερα από την διαιτησία του Ζωγράφου στη Τούμπα είναι τα όσα διαδραματίστηκαν στην αίθουσα Τύπου. Ο Ν. Μπάγεβιτς μέσα σε κλίμα έντασης δεν έκανε δηλώσεις. Αφορμή φωτογραφικό στιγμιότυπο σε δημοσίευμα αθλητικής εφημερίδας της συμπρωτεύουσας, όπου παρουσίαζε τους παίκτες του Ολυμπιακού σαν "δολοφόνους του ελληνικού ποδοσφαίρου", για την ευνοϊκή διαιτησία στο ματς κυπέλλου με τον Ηρακλή, που έγινε πριν από ένα μήνα. Πως και γιατί όλα αυτά συνδέονται με το παιχνίδι ΠΑΟΚ - Ολυμπιακού, μάλλον ούτε ο Σερβοέλληνας τεχνικός μπορεί να εξηγήσει. "Είναι ασέβεια προς τη Θεσσαλονίκη και τον ΠΑΟΚ" είπε ο Ν. Καραγεωργίου την ώρα που αποχωρούσε κι αυτός από την αίθουσα, δίχως να καλοσκεφτεί ότι επιτείνει την ενέργεια ασέβειας και μάλιστα άνευ λόγου. Δηλαδή ο Καραγεωργίου για να σεβαστεί τον ΠΑΟΚ και την Θεσσαλονίκη, χρειάζεται να έχει δίπλα του κάποιον συνάδελφό του; Μόνος δεν εμπνέεται; Οι προπονητές δύο εκ των πολυπληθέστερων ομάδων της Ελλάδας επιλέγουν συμπεριφορές ανευθυνότητας, των οποίων οι δικαιολογίες δεν πείθουν ούτε μικρά παιδιά! Δύο επαγγελματίες προπονητές που ερωτοτροπούν με την ερασιτεχνική νοοτροπία, επειδή ακριβώς ανάλογου επιπέδου είναι και το θεσμικό πλαίσιο για τη συγκεκριμένη περίπτωση. Στις προηγμένες ποδοσφαιρικά χώρες δεν νοείται προπονητής ομάδας ν' αρνείται δηλώσεις. Θυμηθείτε την επισημότητα και τη ξεχωριστή σημασία που έχουν οι συνεντεύξεις Τύπου πριν από παιχνίδια ευρωπαϊκών διοργανώσεων. Ακόμη και τσουχτερά πρόστιμα επιβάλλονται. Όχι μόνο για άρνηση δηλώσεων αλλά κι όταν το περιεχόμενό τους αγγίζει τα όρια υπερβολής, προσβολής και δυσφήμισης αντιπάλων ή αρχών. Ο Α. Βενγκέρ για παράδειγμα κάθε χρόνο χάνει ένα μηνιάτικο σε πρόστιμα, όταν τα βάζει με την ομοσπονδία για το βαρύ πρόγραμμα αγώνων ή όταν διερωτάται όλο νόημα "γιατί άραγε όλοι δίνουν τον καλύτερό τους εαυτό κόντρα στην Άρσεναλ;". Στο ΝΒΑ η παρουσία προπονητών και παικτών στην καθιερωμένη "ώρα Τύπου κι ενημέρωσης" θεωρείται υποχρεωτική. Αναφαίρετο είναι το δικαίωμα των Μπάγεβιτς και Καραγεωργίου να μιλούν ως τεχνικοί ομάδων όποτε το κρίνουν σκόπιμο, σε όποιον επιθυμούν και να λεν αυτά που θέλουν. Υποχρέωση της διοργανώτριας είναι να θέτει τους όρους σύμφωνα με τους οποίους τα "θέλω" των προπονητών να υπηρετούν τα "πρέπει" του ελληνικού ποδοσφαίρου. Κάποτε πριν από κρίσιμα ματς και με το πρόσχημα τραυματισμού οι ομάδες δεν έστελναν στην Εθνική παίκτες ενδεκάδας. Η πολιτεία αμύνθηκε με κανόνα. Οι "τραυματίες" για την Εθνική έχαναν το δικαίωμα συμμετοχής στο αμέσως επόμενο παιχνίδι της ομάδας τους. Ξαφνικά τότε σταμάτησε το φαινόμενο των για 90 λεπτά τραυματιών...



Προσκήνιο - Παρασκήνιο

Η Κλήρωση των Διαιτητών

Με απόλυτη τάξη και εκατέρωθεν συμφωνία έγινε το μεσημέρι του Σαββάτου στις 12,30μ.μ η κλήρωση των Διαιτητών του ντέρμπυ Τρικάλων - Νεοκάστρου. Στην κληρωτίδα μπήκαν οι 4 καλύτεροι διαιτητές του Νομού οι κ.κ. Παν. Παπαδόπουλος , Αντ. Μάστορας, Σπ. Κουτσιαντής, και Τάσος Χριστοδούλου. Τελικά ο κ. Μάστορας κληρώθηκε να διαιτητεύσει το παιχνίδι με βοηθούς τους κ.κ. Παπαδόπουλου και Κουτσιαντή με τέταρτο τον κ. Χριστοδούλου.

Κατά γενική ομολογία όλη η τριπλέτα ήταν άψογοι, και αν σε κάποια φάση δεν έμπαιναν στον αγωνιστικό χώρο οι παράγοντες των Τρικάλων να διαμαρτυρηθούν για κάποιο δυνατό φάουλ...τότε παρά την κρισιμότητα του αγώνα όλα θα ήταν ΤΕΛΕΙΑ.

Β.Β.

Παρών και ο Μεγαλομέτοχος



Το μεγάλο ντέρμπι παρακολούθησε και ο μεγαλομέτοχος της ΠΑΕ ΒΕΡΟΙΑ κ. Γιώργος Αρβανιτίδης μαζί με τον έφορο της ομάδος κ. Πόλυ Ουρσουζίδη , ενώ στην άλλη πλευρά του γηπέδου διακρίναμε τον σκάουτερ της ομάδας κ. Γιώργο Κικερίδη που έπεσε όμως έξω στα προγνωστικά. Δεν θα πούμε τι είχε προβλέψει ... παρά μόνο ότι το γκόλ θα μπει στην εστία που βρισκόταν αυτός στο β΄ ημίχρονο.

Β.Β.

Χάθηκε το πρωτάθλημα

Απογοητευμένος ήταν στην λήξη του παιχνιδιού ο παλιός και έμπειρος παράγοντας των Τρικάλων κ. Δημήτρης Διούδης , μετά το ισόπαλο αποτέλεσμα και εξέφρασε την ανησυχία του , ότι ο Μέγας Αλέξανδρος μπορεί να χάσει και το πρωτάθλημα παρότι προηγείται με δύο βαθμούς διαφορά από τον Αχχιλέα Νεοκάστρου. Από πού βγάζει το συμπέρασμα αυτό μόνο αυτός γνωρίζει, ίσως λογαριάζει το δύσκολο πρόγραμμα που έχει η ομάδα του, και τις μέτριες εμφανίσεις τον τελευταίο καιρό της ομάδος .

Β.Β.

Θερμή συμπαράσταση

Μπορεί οι φιλαθλοι των Τρικάλων να ήταν περισσότεροι το Σάββατο στο ντέρμπι όμως το βροντερό παρών έδωσαν και οι φίλαθλοι του Νεοκάστρου πού παρακολούθησαν το παιχνίδι όρθοι απέναντι από την κερκίδα ,μαζί με τον πρόεδρο της ομάδος κ. Μπούθα που ήταν πολύ ανήσυχος σε όλη την διάρκεια του αγώνα , όμως στο τέλος δεν παρέλειψε να συγχαρεί το διαιτητικό τρίο αλλά και τους αντιπάλους παίκτες και παράγοντες .Μεταξύ των άλλων διακρίναμε και τον πρώην Δήμαρχο Μελίκης κ. Κώστα Βενιόπουλο πού δίνει τακτικά το παρών στις εκδηλώσεις της ομάδος άλλωστε είναι και η ομάδα του χωριού του.

Β.Β.

Ιώβια υπομονή

Αν υπήρχε ένα βραβείο το οποίο θα απονέμονταν στον πιο υπομονετικό προπονητή ομάδας του πρωτα-



θλήματος της Α΄κατηγορίας αυτός δεν θα ήταν άλλος από τον Βασίλη Ιωάννου. Ο τεχνικός καθοδηγητής του Αχιλλέα Νεοκάστρου παρ΄ότι δέχθηκε σωρεία πλαστικών μπουκαλιών και κροτίδων να σκάνε δίπλα του από τους φιλάθλους των Τρικάλων στο μεγάλο ντέρμπι της 21ης αγωνιστικής δεν αντέδρασε σε καμμιά στιγμή του αγώνα και υπέμενα καρτερικά τα πάντα! Ένα μεγάλο μπράβο στον ίδιο και χαράς στην ιώβεια υπομονή που έκανε...

Π.Τ.

Γουρλής γιατρός ο Ανδρέας Σταυρόπουλος

εκεί στο Μακροχώρι φαίνεται πως το θέμα της υποχρέωσης να υπάρχει άνθρωπος που θα κάνει χρέη γιατρού στους εντός έδρας αγώνες της ΕΑΠ για το περιφερειακό πρωτάθλημα δεν δείχνει να τους απασχολεί ιδιαίτερα, αφού οι λύσεις υπάρχουν πάντα. Έτσι λοιπόν μετά τον Νοσηλευτή Γιάννη Κερλίδη, τον οδοντίατρο Νίκο Αϊδινίδη, χρέη γιατρού στον τελευταίο αγώνα της ΕΑΠ έκανε ο γνωστός οδοντίατρος Ανδρέας Σταυρόπουλος που σε καμμιά περίπτωση- ευτυχώς - δεν χρειάστηκε να δώσει τα..φώτα της γνώσης του.

Και επιπλέον στάθηκε και γουρλής για την Ένωση μια και επιβλήθηκε της Ακαδημίας Βέροιας με 1-0.

Π.Τ.

Σωστή επιλογή

Απόλυτα σωστή μπορεί να κριθεί η επιλογή έγινε στο πρόσωπο του Αντώνη Μάστορα (όπως και των συνεργατών του βέβαια) να σφυρίξει τον αγώνα Τρικάλων - Νεοκάστρου. Ο Βεροιώτης ρέφερι αν μητί άλλο ήταν αλάνθαστος στα σφυρίγματα του και απέδειξε για μια ακόμη φορά με την αψεγάδιαστη διαιτησία του ότι θα μπορούσε κάλλιστα να σφυρίζει αγώνες Α΄Εθνικής. Γιατί δεν νομίζουμε ο συγκεκριμένος ρέφερι να υπολείπεται σε ικανότητες από κάτι... Κεμπαρίδηδες και Ζωγράφους οι οποίοι με τα σφυρίγματα τους βγάζουν τους φιλάθλους έξω από τα ρούχα τους...

Συμφωνείτε ή διαφωνείτε;

Π.Τ.



Ίσως να ήταν ένα από τα μεγαλύτερα ρεκόρ προσέλευσης φιλάθλων που έγινε ποτέ σε αγώνα Α΄ κατηγορίας της Ένωσης Ποδοσφαιρικών Σωματείων Ημαθίας αφού το ντέρμπι μεταξύ Τρικάλων και Νεοκάστρου, που παρακολούθησαν πάνω από 1.200 φίλαθλοι και κόπηκαν 805 εισητήρια. Αν κρίνουμε ότι στον αγώνα της Α΄ Εθνικής κατηγορίας μεταξύ της Χαλκηδόνας και του Εργοτέλη, κόπηκαν μόλις 840 εισητήρια. όσο για τον αγώνα Κέρκυρας-Καλαμαριάς, 456 αντίστοιχα.

Άμα θέλουν...

Ξέρετε τελικά ποιο ήταν το συμπέρασμα που έβγαλα από την περιβόητη... "μητέρα των μαχών"; ότι έτσι και κάποιοι (μη με ρωτάτε ποιοι... τους ξέρουμε όλοι) θέλουν ένα παιχνίδι να διεξαχθεί επί ίσοις όροις, μοιράζοντας όχι μόνο το καρπούζι στη μέση, αλλά ακόμη και τα κουκούτσια, το κάνουν, δίχως καμία "μαύρη σκέψη".

Το θέμα είναι πότε και αν το θέλουν και αυτό, το γνωρίζουν μόνο οι ίδιοι (μη με ρωτάτε πάλι ποιοι...) και ο Θεός φυσικά!

Γ.Μ.

Ας απαντήσει κανείς!

Τελικά μπορεί να μας πει κανείς τις πραγματικά έγινε στο παιχνίδι Β΄ κατηγορίας μεταξύ της Καψόχωρας και της Συκιάς; Όπως πληροφορηθήκαμε οι φιλοξενούμενοι, η ομάδα της Συκιάς δηλαδή, έχει πολλά... και σοβαρά παράπονα από τη διαιτησία του συγκεκριμένου αγώνα (διαιτητής της συνάντης ήταν ο κ. Κότσιβας) κάτι που για διάφορους λόγους γίνεται γνωστό από αυτήν εδώ τη στήλη. Όπως μάθαμε πάντως η ομάδα της Καψόχωρας κατέθεσε ένσταση για κάτι που παρατήρησαν οι διοικούντες της σε ορισμένα δελτία των φιλοξενουμένων, κάτι που όπως τουλάχιστον ισχυρίζονται οι άνθρωποι της Συκιάς δεν ισχύει και είναι απλώς μια απέλπιδα προσπάθεια για να κερδιθούν οι βαθμοί που χάθηκαν, με τον τρόπο που χάθηκαν, στον αγωνιστικό χώρο.

Αυτό που ρωτάμε εμείς είναι γιατί άραγε σε ακόμη ένα παιχνίδι της Β΄ κατηγορίας ειδικά στον α΄ όμιλο μία ομάδα που αντιμετωπίζει μια από τις διεκδικήτριες της ανόδου στην Α΄ κατηγορία έχει πρόβλημα με τη διαιτησία. Μπορεί άραγε να μας το απαντήσει κανείς, ή ο νόμος της σιωπής εξακολουθεί να βασιλεύει στα γήπεδα της Ημαθίας;

Γ.Μ.

Αλλαξε ο Μανωλιός...

Ο "θόρυβος" που προκάλεσαν οι δηλώσεις του Ανέστη Φιλιππίδη σχετικά με τους στημένους αγώνες, ήταν αναμενόμενο να φέρουν τη νέα τοποθέτηση από τον ίδιο τον πρόεδρο του ΟΠΑΠ. Ο κ.Φιλιππίδης, λοιπόν, ανασκεύασε τα όσα είπε τη Δευτέρα σε ραδιοφωνικό σταθμό, προσπαθώντας να φτιάξει το κλίμα που ο ίδιος χάλασε.

"Αρχικά, δεν βγάζει κάποιος το συμπέρασμα ότι μίλησα για στημένα. Μίλησα για καθαρό και πολιτισμένο ποδόσφαιρο. Για να έχεις καθαρό και πολιτισμένο ποδόσφαιρο πρέπει να έχεις καλούς διαιτητές και κόσμια συμπεριφορά στη κερκίδα. Μία γιορτή, δηλαδή".

Γ.Μ.

Αντίδοτο

Το πρόβλημα το οποίο προέκυψε με το Γιάννη Γκούμα και την ελαστική τιμωρία του (μία αγωνιστική) λόγω απώθησης του διαιτητή Κεμπαρίδη, σύμφωνα με τους ιθύνοντες της ΠΑΕ, δεν υφίσταται. Προκειμένου να κατανοηθούν τα πάντα, να θυμίσουμε πως ο πρόεδρος της Επιτροπής Εφέσεων, κ. Αναστασάκης, υποστήριξε μέσω Έφεσης, πως ο αρχηγός του "τριφυλλιού" θα έπρεπε να τύχει βαρύτερης ποινής.

Γ.Μ.

Επί προσωπικού

Σε ανοιχτή κόντρα με την κυβέρνηση και συγκεκριμένα με τα αρμόδια όργανα του ελληνικού ποδοσφαίρου ήρθε ο Σωκράτης Κόκκαλης, ο οποίος παραχώρησε έκτακτη συνέντευξη Τύπου λίγες ώρες μετά την απόρριψη της έφεσης σχετικά με την τιμωρία του Ολυμπιακού.

"Αν ο στόχος είμαι εγώ, χτυπήστε με. Κάτω τα χέρια όμως από τον Ολυμπιακό", τόνισε μεταξύ άλλων ο πρόεδρος της "ερυθρόλευκης" ΠΑΕ, ρίχοντας βολές κατά της κυβέρνησης, τονίζοντας ουσιαστικά πως οι αποφάσεις είναι κατευθυνόμενες.

Γ.Μ.

Ευχαριστήριο

Θέλω να εκφράσω ένα μεγάλο ευχαριστώ και Δημόσια στους συναδέλφους Δημοσιογράφους των τοπικών εφημερίδων όπως σε γνωστούς και φίλους για την ηθική συμπαράσταση που παρείχαν προς το πρόσωπό μου στο πρόσφατο πρόβλημα υγείας που αντιμετώπισα και ξεπέρασα μετά από την πολυήμερη Νοσηλεία μου στο Νοσοκομείο Βέροιας.Και πάλι ένα μεγάλο ευχαριστώ σ' όλους εσάς που με συμπαρασταθήκατε ευχόμενος με την σειρά μου υγεία και δύναμη στον καθένα σας.

Με φιλικούς χαιρετισμούς
Βασίλης Τσιφτελίδης





ΠΕΡΙΦΕΡΕΙΑΚΟ ΠΡΩΤΑΘΛΗΜΑ - ΠΕΡΙΦΕΡΕΙΑΚΟ ΠΡΩΤΑΘΛΗΜΑ - ΠΕΡΙΦΕΡΕΙΑΚΟ ΠΡΩΤΑΘΛΗΜΑ

Αθλητισμός

Γράφουν οι:
Παύλος Τουτουντζίδης
Γιώργος Μεταξάς

Τ. Παπαδόπουλος

"Παρουσιάσαμε σημεία βελτίωσης"

Έναν ακόμη κρίκο στην αλυσίδα των επιτυχημένων αποτελεσμάτων πρόσθεσε η Αλεξάνδρεια στην αναμέτρηση της περασμένης Κυριακής με την Γαλατινή και διατηρήθηκε σε απόσταση βολής από τον πρωτοπόρο Πιερικό.



Έκληση στον φίλαθλο κόσμο της Αλεξάνδρειας να σταθεί στο πλευρό της ομάδας στο κρίσιμο και καθοριστικό παιχνίδι με τον Βατανιακό απευθύνει ο Τάκης Παπαδόπουλος

"Στο παιχνίδι αυτό παρουσιάσαμε σημεία βελτίωσης σε σχέση με προηγούμενα παιχνίδια. Ήμασταν καλύτεροι στον αγωνιστικό χώρο και είχαμε πιο σωστούς προσανατολισμούς" σχολίασε ο προπονητής των "πρασίνων" Τάκης Παπαδόπουλος.

Βατανιακός εν όψει

Στο "στρατόπεδο" της Αλεξάνδρειας από χθες έχουν γυρίσει σελίδα και ήδη έχουν στρέψει την προσοχή τους στον αγώνα με τον Βατανιακό στην έδρα του τελευταίου. Ένα παιχνίδι πολύ σημαντικό, αφού με νίκη οι "πράσινοι" θα βρεθούν στην κορυφή μια και πρωτοπόρος Πιερικός αυτήν την αγωνιστική θα κάνει το προκαθορισμένο ρεπό του.

Μάλιστα ο Τάκης Παπαδόπουλος πέρα από το έργο της καλύτερης δυνατής προετοιμασίας των παικτών του δεν παραλείπει να τονίζει συνεχώς το πόσο σημαντική καθίσταται η παρουσία του κόσμου κοντά στην ομάδα στον αγώνα του Σαββάτου στην Κατερίνη.

"Συνηθίζω να λέω πως η υποστήριξη του κόσμου σε κρίσιμα παιχνίδια παίζει τον ρόλο του δωδέκατου παίκτη. Θα θέλαμε ειδικά στο κρίσιμο και καθοριστικό παιχνίδι με τον Βατανιακό όπου όλοι οι φίλαθλοι του Πιερικού θα βρεθούν στο πλευρό του συμπολίτη τους, οι φίλαθλοι μας να έρθουν και να δώσουν την δύναμη στους ποδοσφαιριστές μας, για να ανταποκριθούν στις περιστάσεις αυτού του αγώνα".

Αστυνομική προστασία

Ακόμη και σύμφωνα με πληροφορίες η διοίκηση της Αλεξάνδρειας προτίθεται να ζητήσει την προστασία αστυνομικής δύναμης προκειμένου να αποφευχθούν διάφορα έκτροπα σε βάρος της ομάδας που είναι πολύ πιθανόν να δημιουργήσουν οι φίλαθλοι της Κατερίνης η παρουσία των οποίων στο Σαββατιάτικο παιχνίδι αναμένενεται να είναι πολυπληθής και που στην πλειοψηφία τους θα είναι υποστηρικτές του Πιερικού - και όχι του Βατανιακού οι οποίοι υπολογίζοντας το πολύ στα 100 άτομα!

Χωρίς προβλήματα στην Κατερίνη

Επί των αγωνιστικών το ευχάριστο για τον προπονητή της Αλεξάνδρειας είναι ότι δεν αντιμετωπίζει προβλήματα απουσιών αφού Στουγιαννόπουλος, Παπακωνσταντίνου και Πατρίκας ξετιμωρήθηκαν και επιστρέφουν.

Ικανοποίηση στην Ένωση Αποστόλου Παύλου

Η δεύτερη συνεχόμενη νίκη της ΕΑΠ σε τοπικό ντέρμπι έχει δημιουργήσει (όπως είναι φυσικό) ένα ευχάριστο κλίμα στις τάξεις της ομάδας. Μάλιστα η κατάκτηση του τρίποντου επί της Ακαδημίας Ποδοσφαίρου Βέροιας μέσα στο Μακροχώρι την περασμένη Κυριακή έδωσε περισσότερη χαρά στους "κυανόμαυρους". Καθώς είχαν να γευτούν την χαρά της νίκης σε εντός έδρας παιχνίδι από τις 30 Οκτωβρίου όταν είχαν επικρατήσει της Νάουσας!



Ο Στέλιος Τοσουνίδης θα είναι ένας από τους παίκτες της ΕΑΠ που θα απουσιάσει στον αγώνα του Σαββάτου με την Φλώρινα εκτός έδρας

Ο Λευτέρης Κελεσίδης μιλώντας στο "Λαό" έκρινε την νίκη αυτήν πολύ σημαντική αφού όπως τόνισε "με τους 32 βαθμούς που συγκέντρωσε η ομάδα νοιώθει πλέον πιο άνετα σ'ότι αφορά την υπόθεση της παραμονής στην κατηγορία, με αποτέλεσμα από δω και πέρα να μην αντιμετωπίζει βαθμολογικό άγχος. Κάτι το οποίο θα αποβεί επωφελείς της ομάδας μια και οι παίκτες παίζοντας πιο ελεύθερα θα μπορούν να αποδώσουν καλύτερα, συν τοις άλλοις βέβαια ότι μας δίνεται η δυνατότητα τώρα να δώσουμε χρόνο συμμετοχής σε παίκτες που είχαν λίγα παιχνίδια στα πόδια τους"

Στο ίδιο μήκος κύματος και οι δηλώσεις του Τόλη Τερζή. "Τώρα πλέον μπορούμε να μιλάμε με περισσότερη σιγουριά για την σωτηρία της ομάδας αφού η βαθμολογική συγκομιδή αυτής είναι τέτοια που μας παρέχει την ευκαιρία να αγωνισθούν παίκτες νεαράς ηλικίας που θα είναι ένα σημαντικό κέρδος τόσο για τους ίδιους όσο και για τον σύλλογο" είπε ο έμπειρος αμυντικός.

Χωρίς πέντε στην Φλώρινα

Πλέον η νίκη επί της Ακαδημίας Ποδοσφαίρου Βέροιας ανήκει στο παρελθόν και η ομάδα της ΕΑΠ ξεκίνησε από χθες την προετοιμασία της για το Σαββατιάτικο παιχνίδι με τον ΠΑΣ Φλώρινα (1-1 το αποτέλεσμα στον αγώνα του αγύρου στο Μακροχώρι).

Στο ματς αυτό απόντες θα είναι οι τιμωρημένοι Ισαάκ Τεπετός και Στέλιος Τοσουνίδης όπως και οι Τσιότσιος (οδεύει για το χειρουργείο προκειμένου να υποβληθεί σε αρθροσκόπηση) Τόπης (συνεχίζει να προπονείται με ατομικό πρόγραμμα) και Κελεσίδης (θα υπολογίζεται για τον αγώνα της μεθ'επόμενης αγωνιστικής) που δεν είναι σε θέση να αγωνισθούν.

Στον αντίποδα επιστρέφει ο Γιώργος Τζεϊρανίδης που εξέτισε την ποινή της μιας αγωνιστικής στον τελευταίο αγώνα με τους "κυανέρυθρους" της Βέροιας.

Χρειάζονται βαθμοί

Η ήττα από τον Μακεδονικό στην Φούφα, ανήκει πλέον στο παρελθόν και πλέον όλα τα βλέμματα των ανθρώπων της Νάουσας έχουν στραφεί στο επόμενο παιχνίδι αυτό με την Γαλατινή όπου θα ταξιδέψουν οι "κυανόλευκοι" με στόχο να γυρίσουν μ' ένα θετικό αποτέλεσμα.



Από χθες λοιπόν, ο Μιχάλης Αλεξιάδης και οι παίκτες του ξεκίνησαν την προετοιμασία τους για την δύσκολή αυτή αναμέτρηση χωρίς και πάλι να λείπουν τα διάφορα αγωνιστικά προβλήματα, που ταλανίζουν την ομάδα.

Οι εδώ και καιρό τραυματίες λοιπόν, Στέλιος Μουρτζίλας, Βλαχοδήμος, Περηφανόπυλος, Παπατάνος, Μοσχοβάκος καθώς και οι κ.κ. Ιγνατιάδης, Τενεδιός συνεχίζουν την αποθεραπεία τους και δεν υπολογίζονται στα άμεσο μέλλον από τον Μιχάλη Αλεξιάδη.

Επίσης, ο Γρηγοριάδης θα εκτίσει την δεύτερη αγωνιστική της τιμωρίας του με αποτέλεομα να μην υπολογίζει από την τεχνική ηγεσία. Σε όλους αυτούς, προστέθηκε και ο νεαρός Βοτάρης, ο οποίος συμπλήρωσε και τέταρτη κίτρινη κάρτα του στο πρωτάθλημα.

Ενώ, αποκόμισε και έναν μυϊκό τραυματισμό ο οποίος στο διάστημα της τιμωρίας του, πιστεύεται πως θα επηρεάσει τον τραυματισμό του.

Το μοναδικό θετικό στοιχείο, αποτελεί η επιστροφή του τιμωρημένου την προηγούμενη αγωνιστική Ματάτη.

Σχολιάζοντας το άτυχο όπως εξελίχθηκε το παιχνίδι με τον Μακεδονικό στο Φούφα ο Μιχάλης Αλεξιάδης τόνισε: ***"Η τύχη μας γύρισε την πλάτη. Νομίζω πως η Νάουσα όχι μόνο σ' αυτό το παιχνίδι, αλλά και σε άλλα δικαιούταν έναν ή περισσότερους βαθμούς. Αυτό σημαίνει πως πρέπει να είμαστε δυνατοί, γιατί αυτά έχει το ποδόσφαιρο και πρέπει να καταβάλουμε μεγάλη προσπάθεια, ακόμη μεγαλύτερη, απ' αυτήν που κατέβαλαν οι παίκτες που έχουν απομείνει στην ομάδα για να μπορέσουμε να αποκομίσουμε περισσότερα οφέλη καθώς πέρα από καλό ποδόσφαιρο που άρχισε να παίζει η ομάδα, χρειάζονται και οι βαθμοί"***.

Ρωτήσαμε τον Μιχάλη Αλεξιάδη και για τις ευκαιρίες, που χάνουν στα τελευταία παιχνίδια οι παίκτες τους, κάτι που σίγουρα έχει στοιχίσει στην ομάδα αρκετούς βαθμούς. Σχολιάζοντας λοιπόν αυτό το γεγονός, ο προπονητής της Νάουσας, δήλωσε: ***"Θετικό, είναι ότι η ομάδα δημιουργεί φάσεις και αυτό το στοιχείο, είναι αυτό που πρέπει να κρατήσουμε. Το γκολ είναι θέμα ψυχολογίας και γι' αυτό θέλει ιδιαίτερη προσοχή. Νομίζω πως η Νάουσα, διαθέτει ποδοσφαιριστές που κάνουν το γκολ και είναι δυνατοί στα δύσκολα"***.

Υπάρχει διάθεση!

Παρά τα τελευταία άτυχα αποτελέσματα στην Ακαδημία δεν χάνουν την αισιοδοξία τους ελπίζοντας σε καλύτερη συνέχεια

Για ακόμη μία φορά, οι "μπέμπηδες" έφυγαν με σκυμμένο το κεφάλι, από ένα παιχνίδι, έχοντας την αίσθηση, πως αξίζουν κάτι παραπάνω από απλώς μία ήττα.



Ο Κώστας Τσιάμπας

Στο Σαββατιάτικο ντέρμπι με την Ένωση Αποστόλου Παύλου, οι παίκτες του Γιάννη Γιάννου έδειξαν καλά στοιχεία, προσπάθησαν, όμως μια στιγμή αδράνειας, ήταν αρκετή, για να στερήσει από την ομάδα ένα θετικό αποτέλεσμα.

Το γεγονός πάντως είναι, ότι κανείς, στις τάξεις της Ακαδημίας, δεν δείχνει διατεθειμένος να παρατήσει την προσπάθεια για παραμονή στην κατηγορία, παρά τα αρνητικά αποτελέσματα των τελευταίων αγωνιστικών. Είναι γεγονός, ότι από τις συζητήσεις που κάνει ο Γιάννης Γιάννου με τους παίκτες του, καθώς και αυτά που του δείχνουν στις προπονήσεις, μπορεί εύκολα να αντιληφθεί κανείς, από το γεγονός. Σχολιάζοντας μάλιστα το συγκεκριμένο ζήτημα, ο έμπειρος τεχνικός δήλωσε: ***"Μέχρι την τελευταία αγωνιστική, εμείς θα συνεχίσουμε την προσπάθειά μας και όπου βγει. Θετικό είναι το γεγονός, ότι τα παιδιά, το έχουν συνειδητοποιήσει πλήρως, και παρά τα άσχημα αποτελέσματα, δείχνουν διάθεση για δουλειά και αυτό είναι θετικό"***.

Αύριο η εκδίκαση

Αύριο Πέμπτη πάντως, στις 5 μ.μ. εκδικάζεται από την αρμόδια επιτροπή της ΕΠΟ, η ένσταση που έχει υποβάλλει η Ακαδημία, για την αντικανονική συμμετοχή του ποδοσφαιριστή του Άρη Καρπερού, Χριστοδούλου, στο παιχνίδι με την Ακαδημία.

Παράλληλα, λόγω του καρναβαλιού, τα παιχνίδια της 23ης αγωνιστικής μετατέθηκαν για το Σάββατο, γι' αυτό το λόγο το εντός έδρας παιχνίδι της Ακαδημίας με τον Μακεδονικό Φούφα θα πραγματοποιηθεί στο Δημοτικό Στάδιο Βέροιας.

Ψηφιακή Βιβλιοθήκη Βέροιας

"Χρειάζεται σοβαρότητα!"

Στην τελική του ευθεία, έχει μπει πλέον το πρωτάθλημα της Α1 χάντμπολ των ανδρών, με τους διεκδικητές του -πολύτιμου- τίτλου να

Ο Γιώργος Γιούπης, μίλησε στον "Λ" και έδωσε το στίγμα της προσπάθειας που πρέπει να καταβάλουν αυτός και οι συμπαίκτες του για να κατακτήσουν τον πολυπόθητο τίτλο του πρωταθλητή

έχουν συγκεντρώσει όλες τις σκέψεις τους στον τρόπο, με τον οποίο θα κατακτήσουν τον τίτλο του πρωταθλητή. Αθηναϊκός, Φίλιππος, Κιλκίς και Πανελλήνιος, λοιπόν, δείχνουν αποφασισμένοι να εξαντλήσουν όλες...τις πιθανότητες που τους αναλογούν, ούτως ώστε στο τέλος, όταν έρθει η ώρα του ταμείου, να κόψουν πρώτοι, το νήμα του τερματισμού.

Όπως δείχνουν τα πράγματα, ο τίτλος θα "παιχτεί" κυρίως, στον Βύρωνα, όπου ο Αθηναϊκός, περιμένει τον Φίλιππο και το Κιλκίς, ομάδες, που μαζί με τον Πανελλήνιο, τον οποίον έχει ήδη κερδίσει, βρίσκονται σε απόσταση βολής, από την κορυφή.



"Να δείξουμε σοβαρότητα"

Ζητήσαμε από τον Γιώργο Γιούπη, να μας καταθέσει την δική του άποψη, τώρα που το πρωτάθλημα μπαίνει στην τελική του ευθεία, για το πώς, βλέπει την εξέλιξη της κούρσας της διεκδίκησης του πρωταθλήματος.

"Όσον αφορά τον Φίλιππο, πιστεύω πως τα εκτός έδρας παιχνίδια με Δούκα, Αθηναϊκό και Κιλκίς, είναι αυτά, που θα καθορίσουν σ΄ ένα μεγάλο βαθμό, τον τίτλο του πρωταθλητή. Ιδικά το παιχνίδι με τον Αθηναϊκό, πιστεύω πως θα παίξει πάρα πολύ σημαντικό ρόλο. Αυτό που πρέπει να κάνουμε εμείς, είναι να δείξουμε μεγάλη σοβαρότητα, στην συνέχεια, για να μπορέσουμε να αποκτήσουμε το πλεονέκτημα, στην διεκδίκηση του πρωταθλήματος".

Στην ερώτηση, για το ποιος, κατά την γνώμη του , έχει αυτήν την στιγμή, αυτό το πλεονέκτημα, ο έμπειρος παίκτης τόνισε: ***"Με τα σημερινά δεδομένα, ο Αθηναϊκός, δείχνει να έχει τον πρώτο λόγο, γιατί έχει περάσει απ όλες τις δύσκολες έδρες του πρωταθλήματος, και περιμένει όλους τους διεκδικητές του τίτλου, στην έδρα του. Εμείς λοιπόν, εάν θέλουμε να διαφοροποιήσουμε αυτήν την κατάσταση, πρέπει να το αποδείξουμε στην πράξη, παίρνοντας τα αποτελέσματα που πρέπει, στα ντέρμπι που έρχονται".***

Όσον αφορά τώρα, το παιχνίδι του Σαββάτου με τον Αρχέλαο, η προετοιμασία των "ερυθρολεύκων" ξεκίνησε από χθες, με μοναδικό ερωτηματικό, να αποτελεί η περίπτωση του Γιώργου Χατζόγλου, ο οποίος είχε τραυματιστεί στο παιχνίδι με την Καλαμαριά.

Ο στόχος του Φιλίππου όπως είνια εύκολα αντιληπτό δεν μπορεί παρά να είναι η νίκη αφού οι "ερυθρόλευκοι" θέλουν να περάσουν αλώβητοι από όλα τα παιχνίδια που προηγούνται του ντέρμπι με τον Αθηναϊκό.

Άλλωστε η διαφορτά δυναμικότητας πουχωρίζει την ομάδα του Νίκου Μάντζου από αυτήν του Αρχελάου είναι τόσο μεγάλη, που το μόνο πράγμα που θυμίζει τις ένδοξες μέρες του παρελθόντος, όταν δηλαδή τα παιχνίδια των δύο αυτών ιστορικών ομάδων αποτελούσαν το μεγάλο γεγονός είναι οι φανέλες των ομάδων και οι αναμνήσεις, αφού ο Αρχέλαος εδώ και αρκετό καιρό βρίσκεται σε μια καμπή και απ' ότι δείχνουν τα πράγματ θα χρειαστεί πολύς καιρός για να ξαναβρεθεί εκεί, που ήταν κάποτε.

Γράφει ο:
Γιώργος Μεταξάς
gmetaxas@laosver.gr

Στην τελική ευθεία

Ξεκινάει το Σαββατοκύριακο που μας έρχεται, το πανελλήνιο πρωτάθλημα Εφήβων - Νεανίδων, που θα πραγματοποιηθεί στο Λουτράκι και Κόρινθο. Παρών, και στις δύο κατηγορίες, θα δώσουν και οι ομάδες του Φιλίππου, οι οποίες θα προσπαθήσουν να φτάσουν όσο πιο ψιλά γίνεται, σ΄ αυτούς του αγώνες.

Στην κλήρωση που έγινε χθες στην αίθουσα "Κώστας Παπαναστασίου" των γραφείων της ΟΧΕ, αναδείχθηκαν οι ομάδες χωρίστηκαν σε ομίλους, οι οποίοι έχουν ως εξής:

Εφήβοι

Α' όμιλος: Ιωνικός Ν. Φιλ., Δίας Πολίχνης, Φίλιππος Βέροιας, Φαίακας Κέρκυρας.

Β' όμιλος: Άρης Νικαίας, Θησέας Λεχόβου, ΧΑΝΘ, Δούκας.

Το πρόγραμμα:

Σάββατο 12/3/05: Λουτρακίου: 09.00: Δίας - Φίλιππος. 10.15: Θησέας - ΧΑΝΘ. 11.30: Άρης Νικαίας - Δούκας. 12.45: Ιωνικός - Φαίακας. 16.00: Άρης - Θησέας. 17.15: Δούκας - ΧΑΝΘ. 18.30: Ιωνικός - Δίας. 19.45: Φαίακας - Φίλιππος.

Κυριακή 13/3/05: Κορίνθου: 09.00: ΧΑΝΘ - Άρης Νικαίας. 10.15: Φίλιππος - Ιωνικός. 11.30: Δίας - Φαίακας. 12.45: Θησέας - Δούκας. Λουτρακίου: 16.00: Κατάταξη: Θέσεις 7-8. 17.30: Ημιτελικοί (1-4). 19.00: Ημιτελικοί (1-4). 20.30: Θέσεις 5-6.

Καθαρά Δευτέρα 14/3/05: Λουτρακίου: 10.00: Μικρός τελικός. 13.00: Τελικός.

Νεάνιδες:

Α' όμιλος: ΑΕΠ Ξάνθης, Φιλώτας Φλώρινας, Νέμεσις, Φίλιππος Βέροιας ή Άμιλλα Λάρισας.

Β' όμιλος: Προοδευτική Αγρινίου, Αμύντας Αμυνταίου, Άρης Νικαίας, Μακεδονικός.

Το πρόγραμμα:

Σάββατο 12/3/05: Κορίνθου: 09.00: Φιλώτας - Νέμεσις, 10.15: Αμύντας - Άρης Νικαίας. 11.30: Προοδευτική - Μακεδονικός. 12.45: ΑΕΠ Ξάνθης - Φίλιππος ή Άμιλλα. 16.00: Προοδευτική - Αμύντας. 17.15: Μακεδονικός - Άρης Νικαίας. 18.30: ΑΕΠ Ξάνθης - Φιλώτας Φλώρινας. 19.45: Φίλιππος ή Άμιλλα - Νέμεσις.

Κυριακή 13/3/05: Λουτρακίου: 09.00: Άρης Νικαίας - Προοδευτική Αγρινίου. 10.15: Νέμεσις - ΑΕΠ Ξάνθης. 11.30: Φιλώτας - Φίλιππος ή Άμιλλα. 12.45: Αμύντας - Μακεδονικός. Κορίνθου: 16.00: Κατάταξη: Θέσεις 7-8. 17.30: Ημιτελικός (1-4). 19.00: Ημιτελικός (1-4). 20.30: Θέσεις 5-6.

Καθαρά Δευτέρα 14/3/05: Λουτρακίου: 08.30: Μικρός Τελικός. 11.30: Τελικός.

Πρέπει να σημειωθεί ότι οι Έφηβοι και οι Νεάνιδες θα διαμένουν στο σπορ καμπ Λουτρακίου.

Στο Λουτράκι θα πραγματοποιηθεί και η πρώτη επίσημη συγκέντρωση των Αναπτυξιακών προπονητών με συντονιστή τον τεχνικό σύμβουλο της ΟΧΕ για την Ανάπτυξη και λέκτορα των ΤΕΦΑΑ Θεσσαλονίκης, Δημήτρη Σκούφα. Ακόμη θα γίνει σεμινάριο για τους προπονητές των ομάδων, πάνω σε ζητήματα που αφορούν την ανάπτυξη του χάντμπολ (Σχεδιασμός Πρωταθλημάτων - Κανονισμοί). Τον συντονισμό θα έχει ο Δημήτρης Σκούφας.

ΧΑΝΤΜΠΟΛ ΠΑΜΠΑΙΔΩΝ

Νίκη του Φιλίππου

Αερωπός Έδεσσας - Φίλιππος 20-22

Οι εναλλαγές στο σκορ και οι δυνατές μάχες των αθλητών, σε αθλητικά πάντα πλαίσια, προσέφεραν όμορφο θέαμα στους αρκετούς φιλάθλους που βρέθηκαν για να παρακολουθήσουν το παιχνίδι ανάμεσα στον Αερωπό Έδεσσας και Φίλιππο. Με την βοήθεια και των διαιτητών το παιχνίδι έγινε όμορφο και στο τέλος οι αθλητές του Φιλίππου έχοντας περισσότερο πάθος για τη νίκη κατάφεραν να ξεφύγουν με δύο τρία γκολ διαφορά και να πανηγυρίσουν μια μεγάλη πρόκριση στην τελική φάση αν και έχουν απομείνει ακόμη δύο αγώνες πρωταθλήματος (Βέρμιο και Ορφέας Κατερίνης).

Διαιτητές: Μαυρίδης Π. - Κάργατζης Α.

Συνθέσεις:

Αερωπός Έδεσσας: Λαζαρίδης Νικόλαος 2, Νάτζκος Σταύρος, Μισαηλίδης Φώτιος, Νικολαΐδης Παναγιώτης 8, Γιοσμης Σωτήριος 2, Σαρηγκιόλης Ορέστης, Πόπτσης αναστάσιος, Παπαδόπουλος Ελευθέριος, Κώτσος Βασίλειος 2, Γιουρούκης Ευάγγελος, Κόγιος Ιωάννης 2, Τζουβάρας Παναγιώτης, Αρβανιτίδης Παντελής 4.

Φίλιππος: Σαραγάτσης Αναστάσιος, Γκιλιόπουλος Λύσανδρος, Νάκης Κων/νος 1, Μπαντής Γεώργιος 3, Κωστακίλης Παντελής 5, Τσιαμήτρος Στέφανος 1, Ζημαντάκος Δημήτριος, Δραγγώλας Άγγελος 1, Καρυπίδης Ισαάκ, Κουρουμλίδης Σάββας 8, Σταφυλίδης Νικόλαος, Λογδανίδης Μιχαήλ, Παγγούρας Γεώργιος 3, Κόλβατζης Μερκούριος.

Αντίστροφη μέτρηση

Σε μία εβδομάδα θα αρχίσει τρέξιμο ο διεθνής αθλητής της ελβετικής ομάδας Γκρασχόπερς Κωνσταντίνος Χαντζιάρας, ο οποίος χειρουργήθηκε στις 11/11/04 για ρήξη πρόσθιου χιαστού στο γόνατο του αριστερού του ποδιού.



Ο ίδιος δήλωσε: ***"Θέλω να ευχαριστήσω τον δόκτορα Χάινς Μπούλμαν ο οποίος όχι μόνο πραγματοποίησε την χειρουργική επέμβαση αλλά και ήταν στο πλευρό μου όλους αυτούς τους μήνες. Είναι απόφαση, όχι μόνο δική μου αλλά και των ιθυνόντων της ομάδας αλλά και του ιατρικού επιτελείου να μην ρισκάρουμε με το να σπεύσω να αγωνιστώ στα πλέι-οφ αλλά να περιμένουμε την πλήρη αποθεραπεία για να επανέλθω με όλες μου τις δυνάμεις τη νέα περίοδο μια και έχει ανανεωθεί το συμβόλαιό μου με την Γκρασχόπερς. Θέλω με την ευκαιρία να ευχαριστήσω και τους ιθύνοντες της ομάδας που ήταν κοντά μου όλον αυτό τον καιρό όπως και τους συναθλητές μου. Το χάντμπολ δεν το αποχωρίστηκα διότι υπήρξε ο τρόπος με ειδικές ασκήσεις να μην χάσω την επαφή με την μπάλα στο διάστημα αυτό".***

Σχολές διαιτησίας

σε Αθήνα και Βόρειο Ελλάδα

Ο σύνδεσμος διαιτητών χάντμπολ Αττικής διοργανώνει Σχολή διαιτησίας στις 18,19 και 20 Μαρτίου στα γραφεία του (Αριστοτέλους και Μονής Προδρόμου -6 - πλησίον της πλατείας Βικτωρίας). Οι ενδιαφερόμενοι μπορούν να απευθύνονται στο τηλέφωνο 210- 8223993 ή να στείλουν την αίτησή τους στο φαξ: 210-8223997. Πληροφορίες κάθε Δευτέρα και Παρασκευή από 7 έως 8 μ.μ.

- Ο πρόεδρος του συνδέσμου διαιτητών Νίκος Κορρές, προέβη στην ακόλουθη δήλωση: "Καλούμε κοντά μας όλους εκείνους που θέλουν να υπηρετήσουν την διαιτησία, τους πρώην αθλητές και υποσχόμαστε ότι θα δώσουμε τον καλύτερό μας εαυτό για να τους δώσουμε αύριο την σκυτάλη της διαιτησίας στο άθλημά μας που περνάει ημέρες μεγάλης καταξίωσης, χάρη στις εξαιρετικές επιτυχίες της Εθνικής ανδρών στους Ολυμπιακούς αγώνες και το Παγκόσμιο Πρωτάθλημα της Τυνησίας. Θέλουμε κοντά μας το νέο αίμα της διαιτησίας από το οποίο θα αναδειχθούν οι ικανοί συνάδελφοι και οι διεθνείς του αύριο. Στην επιτυχία της Σχολής μπορούν να βοηθήσουν όλοι, στέλνοντας νέους που θέλουν και μπορούν να διακριθούν στη διαιτησία".

Τρεις Σχολές διαιτησίας διοργανώνει ο σύνδεσμος διαιτησίας Ανατολικής Μακεδονίας και Θράκης. Ειδικότερα οι Σχολές θα λειτουργήσουν:

1. Στις Σέρρες στις 29/3/05, 5/4/05 και 12/4/05 σε συνεργασία με το ΤΕΦΑΑ Σερρών στις εγκαταστάσεις του Πανεπιστημίου.

2. Στην Κομοτηνή στις 13,14 και 15/4/05 σε συνεργασία με το ΤΕΦΑΑ Κομοτηνής στις εγκαταστάσεις του Πανεπιστημίου.

3. Στη Δράμα στις 16 και 17 Σεπτεμβρίου του 2005 στις εγκαταστάσεις του Αθλητικοπολιτιστικού Κέντρου "Κραχτίδης". Για πληροφορίες οι ενδιαφερόμενοι μπορούν να απευθύνονται στον σύνδεσμο διαιτητών Ανατολικής Μακεδονίας και Θράκης (Γερόλυμπου Φ. -1. Τ.Κ. 66-10 Δράμα και στο τηλέφωνο 6946-976119 και φαξ 25210-46345 (Υπόψη κ. Δημήτρη Χατζηγεωργίου).

αθλητισμός

Χιονοδρομία

Μάχες κριτηρίων στις καταβάσεις



Για 4η φορά (!) εφέτος ο καιρός αποδείχτηκε ....αντιχιονοδρομικός για τη Νότια Περιφέρεια. Αποτέλεσμα των δυσμενών καιρικών συνθηκών, που επικράτησαν στο Καρπενήσι, ήταν ο Περιφερειακός αγώνας κατάβασης (Π2/Κ2) να ματαιωθεί, καθώς η πίστα κρίθηκε επικίνδυνη.

Με την πρωτοφανή αυτή κακοτυχία φτάσαμε έτσι στο σημείο ως κριτήριο για το Πανελλήνιο Πρωτάθλημα (25-26/3), να μετρήσουν μόνο οι δύο αγώνες γιγαντιαίας τεχνικής κατάβασης που πρόλαβαν να γίνουν προδεκαπενθημέρου στο Πήλιο.

Αντίθετα στη Βόρεια Περιφέρεια έγινε στο Βίτσι ο 2ος αγώνας καταβάσεων (Π2/Κ2), ο οποίος την 1η μέρα ξεκίνησε με ομίχλη και χιονόπτωση και τη 2η ολοκληρώθηκε μέσα σε χιονοθύελλα. Στις πρώτες θέσεις είχαμε:

-Τεχνική κατάβαση (σλάλομ): Αγόρια: Ταμπούρης (ΕΟΣ Νάουσας) 1΄40΄΄35(συνολικός χρόνος στις δύο διαδρομές), Καραμανίδης (ΣΧΟ Κάστορ)1.42.33, Γκιούσμης (ΕΟΣ Έδεσσας) 1.42.89 Κορίτσια: Σαββίδου (ΕΟΣ Σερρών) 1.43.68, Τσαμήτρου (ΣΧΟ Βέροιας) 1.45.88, Μουρίδου (Εσπερ. Θ/κης)1.46.93

-Γιγαντιαία κατάβαση: Αγόρια: Καθαρόπουλος (ΕΟΣ Νάουσας) 1.55.19, Ελευθεριάδης (ΕΟΣ Νάουσας) 1.59.07, Ζιαμπούλης (ΣΧΟ Βέροιας) 2.01.04.

Κορίτσια: Βαλταδώρου (ΕΟΣ Νάουσας) 2.10.36, Τσαμήτρου (ΣΧΟ Βέρ.), 2.13.10, Παπαδοπούλου (ΣΧΟ Βέροιας) 2.19.06

Εξάλλου σε αγώνα για το Ευρωπαϊκό Κύπελλο διάθλου, στο Χάλντορφ της Γερμανίας, την καλύτερη παρουσία από τους πέντε αθλητές μας που πήραν μέρος, έκαναν ο Κυριάκος Ξάνθης και η Κατερίνα Ταούλα, οι χρόνοι των οποίων ήταν, αντίστοιχα, περίπου στο 25% και το 35% των νικητών. Να σημειωθεί όμως ότι η ελληνική αποστολή έφτασε κατάκοπη λίγες ώρες πριν την έναρξη των αγώνων, λόγω απεργίας των μέσων μεταφοράς στην Ιταλία. Αύριο (Πέμπτη) μετέχουμε σε νέα διοργάνωση Ευρωπαϊκού Κυπέλλου στην Ελβετία (Γκουρνινγκελ).

Επιμέλεια:
Π. Τουτουντζίδης
Σ. Οικονομόπουλος

Αναχωρούν σήμερα για το Βόλο 31 αθλητές του Πανημαθιακού αθλητικού συλλόγου καράτε

✓ Θα λάβουν μέρος στους αγώνες του περιφερειακού πρωταθλήματος



Για την πόλη του Βόλου αναχωρούν σήμερα 31 αθλητές του Πανημαθιακού αθλητικού συλλόγου καράτε με σκοπό να πάρουν μέρος στο περιφερειακό πρωτάθλημα παίδων - κορασίδων και ανδρών - γυναικών οι αγώνες του οποίου θα πραγματοποιηθούν στο κλειστό Γυμναστήριο του Αλμυρού.

Οι προπονητές Νίκος Πανετσίδης και Ρένα Χασιώτου Πανετσίδου έχουν ετοιμάσει κατά τέτοιο τρόπο τους αθλητές της ομάδας που θα λάβουν μέρος στους αγώνες που τα μετάλλια που θα φέρουν θεωρούνται δεδομένα.

Όσον αφορά τους αθλητές της κατηγορίας παίδων και κορασίδων έχουν επιλεγεί οι περυσινοί πρωταθλητές οι οποίοι βρίσκονται σε πολύ καλή κατάσταση όπου οι εμφανίσεις τους αναμένεται να αποτελέσουν κυρίαρχο θέμα συζήτησης στις τάξεις του αθλήματος.



Σ΄ότι έχει να κάνει με την κατηγορία των ανδρών, Ανδρέας Πανετσίδης και Γιώργος Περδίκης υπόσχονται εμφανίσεις για γερά νεύρα. Αφού ο μεν πρώτος προέρχεται από μια μεγάλη επιτυχία, αυτήν του Ευρωπαϊκού πρωταθλήματος, ο δε δεύτερος βρίσκεται στην καλύτερη του φόρμα για εμφανίσεις εκτός συνόρων.

Τέλος οι αθλητές του συλλόγου που θα πάρουν μέρος στους αγώνες του περιφερειακού πρωταθλήματος είναι:

Παίδων - Κορασίδων
-Τσαμουρίδου Αντωνία
-Τσονστκιεβιτς Χριστίνα
-Ιωαννίδου Αιμιλία
-Κορδοκαγκέλη Ευανθία
-Λαγου Ευαγγελία
-Παπαϊωάννου Ολίνα
-Δουπκάρη Εύα
-Σπανοθύμιου Παναγιώτα
-Σπανοθύμιου Ευσταθεία
-Βασιλειάδου Παρθενώπη
-Τελκιρίδου Ιφιγένεια
-Καραμεσίνη Ελένη
-Πανετσίδου Β.
-Σολωμονίδης Φώτης
-Σολωμονίδης Θεόδωρος
-Τσιναφουργιώτης Δημήτρης
-Τσιναφουργιώτης Βασίλειος
-Πατρίκας Νικόλαος
-Ταγκαλίδης Άγγελος
-Μπίρος Γιάννης
-Βουλγαρόπουλος Βασίλειος
-Βουλγαρόπουλος Νίκος
-Τσέας Δημήτρης
-Παπαδόπουλος Διαμαντής
-Κόγιας Γιάννης
-Παπαθεοδώρου Γιάννης
-Παπαθεοδώρου Γιώργος
-Βασιλειάδης Φίλιππος

Ανδρών
-Πανετσίδης Ανδρέας
-Περδίκης Γιώργος

ΕΚΑΣΚΕΜ

Για το πρωτάθλημα εφήβων ο ΑΟΚ 67-53 τον Φίλιππο

Έπαιξαν όσο χρειάστηκε για να νικήσουν οι έφηβοι του ΑΟΚ την αντίστοιχη ομάδα του Φιλίππου.

Μακριά από τον καλό τους εαυτό ο περισσότεροι είχαν το μυαλό τους στην επερχόμενη αναμέτρηση με τον Αρχέλαο η οποία θα κρίνει και τον πρωταθλητή. Ο ΑΟΚ έχοντας για καλύτερους παίκτες τους Τσικερδάνο, Αλεξανδρίδη Αλκ. Και Κανελλίδη πήρε μια διαφορά ασφαλείας από το πρώτο 10λεπτο και δεν κινδύνευσε σε κανένα σημείο του αγώνα. Οι Χριστιάς και Τσοτσόκος ξεχώρισαν από το Φίλιππο.

Καλή η διαιτησία των Αργυρόπουλο - Μελανίδη Ηλ.

Τα 10λεπτα του αγώνα: 18-8, 37-24, 53-35, 67-53

Οι συνθέσεις:

ΑΟΚ (Γεωργιάδης): Τσικερδάνος 10(2), Γιαννόπουλος 2, Μπουρδάνος 13(1), Φούρκας, Αλεξανδρίδης Αλκ. 10, Αλεξανδρίδης Αδάμ 8, Χαζαρίδης, Κανελλίδης 15 (1), Τζίγκιε, Στογιάννης 9.

Φίλιππος (Μπλατσιώτης):Τσοτσόκος 10, Μπογδαμπεΐδης 1, Καργατζής 10, Τοπαλτζίκης 10, Παπαδόπουλος, Χριστιάς 14(1), Λεοντάκης 8(1)

Για το πρωτάθλημα παμπαίδων

Επίδειξη ισχύος ο ΑΟΚ 78-38 τα Πιέρια

Ήταν το φαβορί για τη νίκη και την κατάκτηση του πρωταθλήματος οι παμπαίδες του ΑΟΚ και φρόντισαν να το αποδείξουν με την επιτυχία τους, απέναντι στην ομάδα των Πιερίων.

Προηγήθηκαν με 22-2 στα μέσα του α΄10λεπτου και έσβησαν τις όποιες ελπίδες των φιλοξενούμενων για κάτι καλό. Αφού εξασφάλισαν τη νίκη και το πρωτάθλημα από το α΄ημίχρονο, στη συνέχεια επιδόθηκαν σε θεαματικές ενέργειες κερδίζοντας το χειροκρότημα του κόσμου που βρέθηκε στο "Βικέλας".

Από το πολύ καλό και ομοιογενές σύνολο του ΑΟΚ ξεχώρισαν οι Σουλίδης, Χατζηχαρίσης και Τσαχουρίδης, ενώ ο Ασλάνογλου ένα από τα ατού της ομάδας έπαιξε για λίγο εξαιτίας μίας ίωσης που τον ταλαιπώρησε όλη την εβδομάδα.

Τα 10λεπτα του αγώνα: 32-4, 46-8, 63-24, 78-38

Για τον ΑΟΚ αγωνίστηκαν οι: Βαρακλής 4, Πατρίκας 6, Τσαβδαρίδης 4, Σουλίδης 11(1), Ραπτόπουλος 6, Χατζηχαρίσης 9, Τρομπούκης 6, Τσαχουρίδης 15, Αντωνίου 2, Δάρας, Μεϊμαρίδης 2, Γκιλιόπουλος 4, Τζέλης 5(1), Ασλάνογλου 4.

ΧΑΝΤΜΠΟΛ ΠΑΓΚΟΡΑΣΙΔΩΝ

Η ΑΕ Καλλιθέας πέρασε με άνεση από την Κατερίνη

Τίποτε μα τίποτε δεν την σταματά, την ΑΕ Καλλιθέας φυσικά. Το Σάββατο πήγε στην Κατερίνη και νίκησε χωρίς δυσκολία τον ισχυρό Ορφέα με 23-17 ημ. 14-5.

Οι Βεροιώτισες του Ηλία Πρωτογέρη μπήκαν δυνατά από την αρχή στον αγώνα και "καθάρισαν" από το πρώτο ημίχρονο το παιχνίδι. Η διαφορά των 9 τερμάτων στη ανάπαυλα, τους έδινε το δικαίωμα να αισιοδοξούν για την συνέχεια. Έτσι φυσικά και έγινε. Ο Ορφέας προσπάθησε στο δεύτερο μέρος να κάνει την μεγάλη ανατροπή. Ήταν όμως αδύνατο να το πετύχει. Οι παίκτριες του Ποσειδώνα, ήρεμες και αποφασιστικές, κράτησαν τον έλεγχο του παιχνιδιού και έφυγαν στο τέλος από την δύσκολη έδρα του Ορφέα, με το ροζ φύλλο της νίκης. Μια νίκη που τους δίνει το δικαίωμα να αισιοδοξούν για την συνέχεια του πρωταθλήματος Παγκορασίδων της Ε.Σ.Χ.Κ.Μ. Τώρα η πρώτη θέση θα κριθεί στο μεγάλο Βεροιώτικο ντέρμπι Φιλίππου - ΑΕ Καλλιθέας.

Μαζί και το εισιτήριο για την τελική φάση του Πανελληνίου Πρωταθλήματος, χωρίς την διαδικασία των μπαράζ.

Κύριο χαρακτηριστικό ήταν ότι το παιχνίδι έγινε στο ακατάλληλο βοηθητικό γήπεδο Χάντμπολ της Κατερίνης, δίπλα στο Κολυμβητήριο. Από την ΑΕ Καλλιθέας διακρίθηκαν η Ράνια Γιαννοπούλου, η Χριστίνα Ανθίτση και η Λίλιαν Μαντζούρα που ήταν αληθινός βράχος στην άμυνα. Στα πέναλτυ είχαμε: ΑΕ Καλλιθέας ?, Ορφέας 4/5

Τον αγώνα διαιτήτευσαν με επιτυχία ο Ζήσης Κυριακού (Αλεξάνδρεια) και ο Φίλιππος Λιακόπουλος (Βέροια).

Τα 10 λεπτα ήταν: 4-11, 8-15, 13-19, 17-23, (τελικό).

Το παιχνίδι ήταν διάρκειας 50λεπτών (25χ2)

ΑΕ Καλλιθέας (Πρωτογέρης Ηλίας)

Χατζηγαγαπίδου Ελ., Αριδα Χρ., Γαβρά Γ., ΚαλαϊτζόγλουΣοφ. 1, Γιαννοπούλου Ρ. 7, Μαντζουρά Λιλ. 3, Οικονόμου 2, Ιντζεβίδου Παρθ. 3, Ανθίτση Χρ. 7, Κελεσίδου Π., Ευθυμίου Κ.

ΧΑΝΤΜΠΟΛ Α2 ΑΝΔΡΩΝ

Ο Ζαφειράκης σκόρπισε τις ελπίδες του για κάτι καλό στον άνεμο

Σ΄ ένα παιχνίδι, πραγματικό ντέρμπι, ο Ζαφειράκης έχασε μέσα στη Νάουσα, από τον φιλόδοξο ΠΑΟΚ με 22-25 ημ. 15-15. Έτσι παρέμεινε στις τελευταίες θέσεις της βαθμολογίας και βλέπει πλέον ορατό τον κίνδυνο του υποβιβασμού. Κρίμα για την ομάδα της Νάουσας, που ξεκίνησε φέτος με άλλα όνειρα και μεγάλες φιλοδοξίες.

Στον αγώνα τώρα, οι παίκτες του Τέο Παυλίδη ξεκίνησαν εντυπωσιακά. Πήραν την πρωτοβουλία και με ωραίες ενέργειες έφθαναν στο γκολ. Στο 9ο λεπτό προηγήθηκαν με 5-3, στο 13ο με 9-5 και στο 20ο με 11-7. Όλα έδειχναν ότι ο Ζαφειράκης θα έφευγε νικητής από το γήπεδό του. Ο ΠΑΟΚ μείωσε στο 22ο λεπτό σε 9-11, αλλά στο 23ο ο Ζαφειράκης ήταν και πάλι μπροστά με 13-10.

Εκεί όμως κάπου "κόλλησε". Ο ΠΑΟΚ στο 27ο λεπτό πέρασε για πρώτη φορά μπροστά στο σκορ με 14-13 κάνοντας την μεγάλη ανατροπή. Βέβαια όμως, θα πρέπει να σημειώσουμε ότι σ΄αυτό το διάστημα ο Ζαφειράκης έπαιζε με 4 παίκτες, είχε δηλαδή 4 παίκτες με 2λεπτες αποβολές. Στο 21 57λ. τον Χατζηγεωργίου, στο 22λ. τον Αρκουδοχωρίτη Αντώνη, τον ίδιο παίκτη στο 24.51λ. και στο 26.33λ. τον Βλάχο. Πάντως οι δίλεπτες ήταν δίκαιες και έγιναν πάνω στον εκνευρισμό των παικτών των γηπεδούχων, από την προκλητική αντιμετώπισή τους από τους παίκτες του ΠΑΟΚ. Αυτό βέβαια ήθελαν οι φιλοξενούμενοι και το πέτυχαν. Μάλιστα για τον Αντώνη Αρκουδοχωρίτη ήταν και η 3η δίλεπτη και είδε το υπόλοιπο διάστημα του αγώνα από την κερκίδα, στερώντας έτσι την ομάδα του από ένα πολύτιμο εργαλείο. Εκείνο όμως που μου έκανε μεγάλη εντύπωση (είδα στη Νάουσα το Σάββατο το παιχνίδι), ήταν η προκλητικότητα, ενός παίκτη του ΠΑΟΚ, που μεγάλωσε και έμαθε το Χάντμπολ, στον Ζαφειράκη. Το Νο 10 (Λότσιος Βασίλης), ήταν για μένα πέρα για πέρα απαράδεκτος στην συμπεριφορά προς τους φίλους του και παλιούς συμπαίκτες. Το α΄ημίχρονο τελείωσε χωρίς νικητή (15-15). Στο β΄ο ΠΑΟΚ μπήκε δυνατά και ποιο αποφασιστικά. Ήθελε να καθαρίσει από νωρίς το παιχνίδι. Προηγήθηκε στο 43λ. με 19-16 και στο 55λ. με 24-19. Εκεί κάπου τελείωσε και ο αγώνας. Βέβαια ο Ζαφειράκης μείωσε στο 58λ. σε 22-24, αλλά στην συνέχεια δεν μπόρεσε, παρά την φιλότιμη προσπάθεια των παικτών του να πάρει έστω και την ισοπαλία. Το τελικό σφύριγμα των διαιτητών, βρήκε νικητές και πανηγυρίζοντες τους παίκτες της Θεσσαλονίκης, με 25-22. Από τον Ζαφειράκη καλύτερος ήταν ο Γιώργος Καραγεωργίου, ενώ καλοί ήταν ο Βλάχος και ο Ταπάντζης.

Με καλές αποκρούσεις ήταν και ο Λουμπουρδής. Από τον ΠΑΟΚ ξεχώρισαν ο Γιώργος Κότσιφας, κορυφαίος του αγώνα και οι Κώστας Ερμίδης, Κώστας Βεργώνης, Μαραγκός και Παπαδόπουλος Γιώργος. Ο Ζαφειράκης από το 15ο λεπτό μέχρι το 28ο δέχθηκε 7 δίλεπτα. Χωρίς άλλο σχόλιο. Ενώ ο ΠΑΟΚ σ΄όλο τον αγώνα μόνο 3. Στα πέναλτυ είχαμε: Ζαφειράκης:2/5 και ΠΑΟΚ:2/2. Τον αγώνα διαιτήτευσαν ο Στέφανος Αγγελίδης (Πτολεμαΐδα) και ο Ζήσης Κατσάνος (Μικρόκαστρο Κοζάνης). Για μας ήταν πολύ σωστοί.

Τα 10λεπτά ήταν: 7-4, 11-7, 15-15, 16-17, 17-21, 22-25, (τελικό)

Ζαφειράκης (Παυλίδης Τέο)

Λουμπουρδής Χρ., Τσιαούσκογλου Χρ., Δεληχρήστος Αθ., Βλάχος Δημ. 3, Αρκουδοχωρίτης Αντ. 2, Καραγεωργίου Γιωργ. 8, Αρκουδοχωρίτης Νικ. 2, Χατζηγεωργίου Χρ. 2, Γαργάλας Γ. 1, Ταπάντζης Β.3, Νταλαμάγκας Α., Μήτσικα Π. 1.

ΠΑΟΚ (Σειρεκίδης Στέλιος)

Κότσιφας Γ., Τσάρος Χρ., Ερμίδης Κ. 5, Περβανάς Δημ., Βεργώνης Κ. 3, Σκουλίδης Αντ. 3, Τσόκανος Ν., Αποστολίδης Απ. 3, Λότσιος Βας., Μαραγκός Σ. 5, Αποστολίδης Παν., Ογκναγάνοβιτς Μ. 1, Παπαδόπουλος Γ. 4, Ερμίδης Ι. 1,

Θέμα: "Αποτελέσματα Γ΄ Φάσης Άρσης Βαρών Ε. Λυκείων και Τ.Ε.Ε. 1ου ομίλου, σχολικού έτους 2004-05".

Ολοκληρώθηκε η διεξαγωγή των αγώνων Γ΄ Φάσης Άρσης Βαρών Ενιαίων Λυκείων και ΤΕΕ του 1ου Ομίλου, οι οποίοι έγιναν την Τετάρτη 2 Μαρτίου 2005 στη Θεσσαλονίκη.

Από το Νομό Ημαθίας συμμετείχε ο Χουζαβεργόλου Στέφανος από το 2ο ΤΕΕ Βέροιας, ο οποίος κατέκτησε την 5η θέση στην κατηγορία των 85 κιλών και προκρίνεται για την Πανελλήνια φάση που θα γίνει στα Ιωάννινα 6 Απριλίου 2005.

Οικονομία • Οικονομία • Οικονομία • Οικονομία • Οικονομία

Αύξηση εισφορών

Αυξάνονται 8% οι εισφορές των ελεύθερων επαγγελματιών στο ΤΕΒΕ



Σήμα για την αύξηση των εισφορών στα Ταμεία των αυτοαπασχολούμενων και στα Ταμεία που χορηγούν εφάπαξ, καθώς και για τη χορήγηση αυξήσεων κάτω του 4% σε κύριες και επικουρικές συντάξεις των Ταμείων με περιορισμένους πόρους, δίνει το υπουργείο Οικονομίας.

Όπως αναφέρει η Ημερησία, ο κ. Γ.Αλογοσκούφης απέστειλε «οδηγία» (με ημερομηνία 3 Μαρτίου) στους υπουργούς κ. Π.Παναγιωτόπουλο, Ν.Κακλαμάνη, Ευάγγ.Μπασιάκο και Εμμ.Κεφαλογιάννη, ανακοινώνοντας ότι:

1) Οι συντάξεις για τους συνταξιούχους του ΙΚΑ-ΕΤΑΜ, ΙΚΑ-ΕΤΕΑΜ, ΟΑΠ-ΔΕΗ, ΤΣΠ-ΗΣΑΠ, ΤΑΠ-ΟΤΕ και τα ταμεία κύριας και επικουρικής ασφάλισης των τραπεζών θα αυξηθούν κατά 4% από την 1/1/2005.

2) Οι συντάξεις που καταβάλλει ο ΟΓΑ θα αυξηθούν κατά 6% η βασική (προνοιακή) και 4% στον κλάδο πρόσθετης και κύριας ασφάλισης.

3) Για τους λοιπούς ασφαλιστικούς φορείς, το υπουργείο Οικονομίας αφήνει ανοικτό το ενδεχόμενο να δοθεί και αύξηση χαμηλότερη του 4% και μάλιστα όχι ενιαία σε ολόκληρο το ποσό των συντάξεων.

4) Για τα Ταμεία κύριας ασφάλισης των αυτοαπασχολούμενων ορίζεται ότι η αύξηση δεν μπορεί να ξεπερνά το 4% και ζητά «οικονομική μελέτη ώστε να δοθεί μεγαλύτερη αύξηση με παράλληλη αύξηση των εισφορών».

5) Για τους κλάδους πρόνοιας που χορηγούν εφάπαξ παροχές, ορίζει ως ανώτατο όριο αύξησης το 4%, «εφόσον διαπιστωθεί η οικονομική δυνατότητα του φορέα ύστερα από οικονομική μελέτη και μη αποκλειόμενης της αύξησης των ασφαλιστικών εισαφορών».

6) Για τις παροχές ασθενείας (εποίδομα μητρότητας, έξοδα μετακίνησης ασθενών κ.τλ.) δεν προβλέπεται κάποιος περιορισμός, ενώ για το ΕΚΑΣ ισχύει η αύξηση 6% από 1/1/2005.

Ανοιξαν οι «πύλες» του Taxisnet για την υποβολή των δηλώσεων φορολογίας εισοδήματος

Στη διάθεση των φορολογουμένων βρίσκεται από την Τρίτη η ηλεκτρονική υπηρεσία υποβολής των ετήσιων δηλώσεων φορολογίας εισοδήματος. Ειδικότερα, οι φορολογούμενοι, εφόσον διαθέτουν τους κωδικούς πρόσβασης (αυτοί αποκτώνται το αργότερο εντός πέντε ημερών και κατόπιν ηλεκτρονικής αίτησης) μπορούν να υποβάλουν το βασικό έντυπο φορολογίας εισοδήματος (έντυπο Ε1) μέσω της ηλεκτρονικής διεύθυνσης http://www.taxisnet.gr.Οι φορολογούμενοι που θα επιλέξουν το διαδίκτυο, πέραν της λιγότερης ταλαιπωρίας κερδίζουν και έκπτωση 1,5% επί του οφειλόμενου φόρου η οποία όμως δεν μπορεί να υπερβαίνει τα 118 ευρώ.Η υποβολή γίνεται από τις 15 Μαρτίου έως και την 1η Ιουνίου, ανάλογα με την προέλευση των εισοδημάτων τους και το λήγον ψηφίο του Αριθμού Φορολογικού Μητρώου τους.

Επιτηδευματίες και ελεύθεροι επαγγελματίες με βιβλία Α και Β κατηγορίας υποβάλλουν φέτος τις δηλώσεις στους στο διάστημα 15 με 30 Μαρτίου, από την 1η έως τις 15 Απριλίου ακολουθούν οι αγρότες, 18 Απριλίου με 4 Μαϊου, οι επιτηδευματίες με βιβλία τρίτης κατηγορίας, φορολογούμενοι με εισοδήματα από συμμετοχή σε εταιρεία ή κοινοπραξία ή κοινωνία με βιβλία Α΄, Β΄, Γ κατηγορίας θα υποβάλλουν τις δηλώσεις τους από τις 3 έως τις 17 Μαΐου.Τέλος, μισθωτοί και συνταξιούχοι, θα υποβάλλουν τις φορολογικές τους δηλώσεις από τις 4 Μαΐου μέχρι την 1η Ιουνίου, ανάλογα με το τελευταίο ψηφίο του Αριθμού Φορολογικού Μητρώου, αρχής γενομένης από το ψηφίο 1.

Ακόμη, τα ειδικά έντυπα Ε2 και Ε3 θα υποβάλλονται από τις 10 Ιουνίου έως τις 10 Ιουλίου, ενώ το έντυπο Ε9 από τις 20 Ιουνίου έως τις 30 Σεπτεμβρίου, επίσης ανάλογα με το ψηφίο στο οποίο λήγει ο Αριθμός Φορολογικού Μητρώου των φορολογουμένων.

Παγκόσμια Ημέρα της Γυναίκας

Το 70% των φτωχών του πλανήτη είναι γυναίκες



Οι εργαζόμενες γυναίκες αυξάνονται, ωστόσο εξακολουθούν να αποτελούν το 70% του 1,3 δισ. ανθρώπων στον κόσμο που ζουν υπό συνθήκες φτώχειας, επισημαίνει η Διεθνής Συνομοσπονδία Ελεύθερων Συνδικάτων με αφορμή την Παγκόσμια Ημέρα της Γυναίκας.

Οι τάσεις στην παγκόσμια αγορά εργασίας δείχνουν ότι 2,8 δισ. άνθρωποι εργάζονταν το 2003 και ότι το 39% από αυτούς (1,1 δισ.) ήταν γυναίκες, μια αναλογία πολύ πιο αυξημένη από ποτέ άλλοτε» σημειώνει η CISL σε ανακοίνωση που εξέδωσε την Τρίτη στις Βρυξέλλες.

Η CISL δίνει έμφαση στα αυξανόμενα εμπόδια που οποία εγείρονται στις γυναίκες, ιδιαίτερα στον τομέα της εργασίας, στον οποίο οι καλύτερα αμειβόμενες θέσεις προορίζονται «σε συντριπτική πλειοψηφία» για τους άνδρες.

«Για να αντιμετωπιστούν οι μισθολογικές διαφορές μεταξύ των φύλων, οι οποίες συμβάλλουν στο να εξακολουθούν οι γυναίκες να ζουν υπό συνθήκες φτώχειας, το διεθνές συνδικαλιστικό κίνημα θα καταβάλει κάθε προσπάθεια ώστε οι γυναίκες να πάψουν να εκπροσωπούν το 70% του 1,3 δισ. ανθρώπων στον κόσμο που ζουν σε συνθήκες φτώχειας» καταλήγει η CISL.

Με αφορμή την Παγκόσμια Ημέρα της Γυναίκας, η Ευρωπαϊκή Επιτροπή πρότεινε την Τρίτη την ίδρυση ενός νέου ινστιτούτου για την προώθηση της ισότητας μεταξύ των φύλων και την καταπολέμηση των διακρίσεων μεταξύ ανδρών και γυναικών, όπως και για τη γεφύρωση του χάσματος στις μισθολογικές διαφορές μεταξύ των δύο φύλων.

«Υπάρχει καλύτερος τρόπος για να γιορταστεί η Διεθνής Ημέρα της Γυναίκας από την πρόταση για τη δημιουργία μιας συγκεκριμένης υπηρεσίας που θα είναι αφιερωμένη στην ισότητα μεταξύ ανδρών και γυναικών;» δήλωσε ο επίτροπος Απασχόλησης, Κοινωνικών Θεμάτων και Ίσων Ευκαιριών Βλαντίμιρ Σπίντλα, προσθέτοντας ότι «η ισότητα των φύλων είναι θεμελιώδες δικαίωμα βάσει της Συνθήκης της ΕΕ και προτεραιότητα της πολιτικής της Ένωσης».

Παρά την πρόοδο στην προώθηση της ισότητας μεταξύ των φύλων, η διαφορά στους μισθούς των δύο φύλων στις χώρες της ΕΕ εξακολουθεί να βρίσκεται στο 15%, υπενθύμισε ο κ. Σπίντλα, σημειώνοντας ότι το νέο ινστιτούτο θα διαδραματίσει ζωτικό ρόλο στην παροχή των γνώσεων που χρειάζονται για την ανάπτυξη πολιτικής για την ισότητα μεταξύ των φύλων στις χώρες της Ένωσης.

Παράλληλα χθες Τρίτη φωτίστηκε το εμβληματικό μνημείο Atomium στις Βρυξέλλες, το οποίο παρουσιάζει ένα άτομο σιδήρου μεγεθυμένο κατά 160 δισ. φορές, κυρίως για να τιμηθεί η Γαλλίδα δημοσιογράφος Φλοράνς Ομπενά που κρατείται όμηρος στο Ιράκ.

Επίσης το δημοτικό συμβούλιο των Βρυξελλών υιοθέτησε κατάλογο με τα ονόματα 24 γυναικών που σφράγισαν την Ιστορία του 20ου αιώνα, τα οποία μπορεί να δοθούν προσεχώς σε δρόμους ή δημόσιους χώρους της βελγικής πρωτεύουσας. Μεταξύ αυτών βρίσκονται η Φρίντα Κάλο, η Αννα Φρανκ και η Σιμόν ντε Μποβουάρ.

ΓΣΕΕ: Ημερομηνία-ορόσημο για τη γυναίκα που διεκδικεί

Σε ανακοίνωσή της η ΓΣΕΕ τονίζει ότι η 8η Μαρτίου αποτελεί ημέρα-ορόσημο «για τη γυναίκα που ξέρει να διεκδικεί και να παλεύει για την εφαρμογή στην πράξη της ισότητας, ισονομίας, συμμετοχής, έκφρασης και άποψης».

Η ΓΣΕΕ προσθέτει ότι σε μία προσπάθεια να δοθεί ουσιαστικό και όχι επετειακό περιεχόμενο στην 8η Μαρτίου, θα πραγματοποιήσει καμπάνια με θέμα την ενημέρωση και πρόληψη γυναικολογικών ασθενειών, όπως ο καρκίνος του μαστού και των γεννητικών οργάνων, η οστεοπόρωση και άλλες παθήσεις.

Απόφαση υπ.Οικονομικών

Από 1η Απριλίου ξεκινά η υποβολή δηλώσεων των ΟΕ και ΕΕ για τη χρήση του 2004

Από την 1η έως τις 15 Απριλίου θα πρέπει οι ΟΕ και ΕΕ να υποβάλλουν τις φορολογικές τους δηλώσεις για τη χρήση του 2004 , ανάλογα με το τελευταίο ψηφίο του ΑΦΜ τους.

Ο τύπος και το περιεχόμενο καθώς και τα δικαιολογητικά που θα πρέπει να συνοδεύουν τις εν λόγω δηλώσεις, καθορίστηκαν με απόφαση του υφυπουργού Οικονομικών Αδάμ Ρεγκούζα.

Η δήλωση υποβάλλεται σε δύο αντίτυπα και συνοδεύεται, κατά περίπτωση, από δικαιολογητικά έγγραφα και στοιχεία που πρέπει να υποβάλλονται μαζί με αυτή, όπως για παράδειγμα αναλυτική κατάσταση για τα μισθώματα ακινήτων (Ε2), μηχανογραφικό δελτίο οικονομικών στοιχείων επιχειρήσεων και επιτηδευματιών, δήλωση κατοχής μηχανημάτων έργων, βεβαιώσεις για τα ποσά των φόρων που έχουν παρακρατηθεί κλπ.

Για τη δήλωση του εισοδήματος από τις Ολυμπιακές μισθώσεις ακινήτων, υποβάλλεται ή η δήλωση απόδοσης του αυτοτελούς φόρου, εφόσον αυτός αποδόθηκε από το νομικό πρόσωπο, ή βεβαίωση των διαμεσολαβησάντων στις ολυμπιακές μισθώσεις από την οποία προκύπτουν τα στοιχεία των συμβαλλόμενων προσώπων και του ακινήτου, το χρονικό διάστημα της μίσθωσης μέσα στο 2004, το ποσό του μισθώματος που περιήλθε στο νομικό πρόσωπο που έχει στην κατοχή του το ακίνητο και το ποσό του αυτοτελούς φόρου που αποδόθηκε.

Νέα νομοθεσία

Αλλάζει ο νόμος για τις ομαδικές απολύσεις

Η κυβέρνηση υποχρεώνεται μετά από πίεση της Κομισιόν να ενσωματώσει στο εθνικό δίκαιο την οδηγία 98/59/ΕΕ περί ομαδικών απολύσεων που προστατεύει τους εργαζόμενους, όπως προκύπτει από απάντηση σε ερώτηση του ευρωβουλευτή του ΣΥΝ κ. Δ.Παπαδημούλη.

Με σχετική επιστολή που απέστειλε η γενική διευθύντρια της Επιτροπής Απασχόλησης και Κοινωνικών Υπηρεσιών της ΕΕ, Οντίλ Κουιντίν, τονίζει ότι υπάρχει παράλειψη και ότι η ελληνική νομοθεσία για τις ομαδικές απολύσεις δε λαμβάνει υπόψη άλλες μορφές λήξης σύμβασης εργασίας που προωθούνται με πρωτοβουλία του εργοδότη.

Επισημαίνει ότι μετά από παρέμβαση της Κομισιόν, οι ελληνικές αρχές αναγνωρίζουν τη σημασία της διάταξής αυτής και ότι οι υπηρεσίες της Κομισιόν θα ζητήσουν το χρονοδιάγραμμα της απαιτούμενης νομοθετικής τροποποίησης.

Συγκεκριμένα, το θέμα ξεκίνησε με αφορμή απολύσεις στον τραπεζικό τομέα οι οποίες εμφανίζονταν ως παραιτήσεις των εργαζομένων. Οι υπάλληλοι υποχρεώνονταν σε παραίτηση συνοδευόμενη από ορισμένα «κίνητρα εξόδων», υπό το κράτος εκφοβισμού για ενδεχόμενη απόλυση.

Σύμφωνα με τα όσα επιβεβαιώνονται από την απάντηση της κ. Κουιντίν στον κ. Παπαδημούλη, οι παραιτήσεις αυτές πρέπει να θεωρούνται απολύσεις και ήταν παράνομες γιατί ξεπερνούσαν το ανώτατο επιτρεπόμενο ποσοστό που υποχρεώνονται να τηρούν αυτές οι τραπεζικές επιχειρήσεις. Ειδικότερα, η γενική διευθύντρια αναφέρει:«Η προαναφερθείσα διάταξη δεν έχει μεταφερθεί ρητά έως και σήμερα στην εθνική νομοθεσία περί ομαδικών απολύσεων. Εντούτοις, εκ της πρόσφατης νομολογίας των ελληνικών δικαστηρίων, προκύπτει σαφής διάθεση του εθνικού δικαστή προς πιστή τήρηση, συμμόρφωση και εφαρμογή αυτούσιας της ως άνω ρυθμίσεως μέσω της υιοθέτησης φιλεργατικών κρίσεων και της συνακόλουθης παροχής όσο δυνατόν ευρύτερης προστασίας στους εργαζομένους».

»Οι ελληνικές αρχές πρόσθεσαν ότι, εν πάση περιπτώσει, αναγνωρίζοντας τη σημασία της διάταξης αυτής, βρίσκονται στο στάδιο του ουσιαστικού διαλόγου και ανταλλαγής απόψεων με τους κοινωνικούς εταίρους, έτσι ώστε να επιτευχθεί η σύμφωνη με το πνεύμα της οδηγίας ενσωμάτωση της ρυθμίσεως στην εσωτερική νομοθεσία. Λαμβάνοντας υπόψη τα ανωτέρω, οι υπηρεσίες μου σκοπεύουν να απευθυνθούν εκ νέου στις ελληνικές αρχές, προκειμένου να ζητήσουν πληροφορίες σχετικά με το χρονοδιάγραμμα της προβλεπόμενης νομοθετικής τροποποίησης».

Αναφερόμενος στο ζήτημα, ο ευρωβουλευτής του ΣΥΝ δήλωσε: «Κάλλιο αργά παρά ποτέ. Έστω και με καθυστέρηση και υπό πίεση η ελληνική κυβέρνηση υπόσχεται ότι θα ενσωματώσει την Οδηγία 98/59/ΕΕ στο εθνικό δίκαιο περιορίζοντας τις εργοδοτικές καταχρήσεις. Περιμένουμε χωρίς άλλες καθυστερήσεις την κυβερνητική πράξη».

Οικονομία • Οικονομία • Οικονομία • Οικονομία • Οικονομία



ΛΑΙΚΟ ΛΑΧΕΙΟ

Στη χθεσινή (10η) κλήρωση του Λαϊκού Λαχείου, κληρώθηκε ο αριθμός 18014.

Τρίδυμος Λαχνός

Σειρά	Αριθμός	Στχ.	Κέρδος	Φόρος	Καθαρό
10,	18014,	Δ ,	1.400.000,00,	139.990,00,	1.260.010,00
10,	18014,	Α+Β+Γ+Ε,	840.000,00,	83.960,00,	756.040,00
1,	18014,	Α-Ε ,	625.000,00,	62.450,00,	562.550,00
9,	18014,	Α-Ε ,	625.000,00,	62.450,00,	562.550,00

Σε όλες τις άλλες σειρές, 75.000,00, 7.450,00, 67.550,00

Φορολογητέοι Λαχνοί

Αριθμός	Κέρδος	Φόρος	Καθαρό
57911,	10.000,00,	950,00,	9.050,00
73827,	5.000,00,	450,00,	4.550,00
572,	1.000,00,	50,00,	950,00
5911,	1.000,00,	50,00,	950,00
9954,	1.000,00,	50,00,	950,00
12738,	1.000,00,	50,00,	950,00
22609,	1.000,00,	50,00,	950,00
26987,	1.000,00,	50,00,	950,00
28706,	1.000,00,	50,00,	950,00
33884,	1.000,00,	50,00,	950,00
40771,	1.000,00,	50,00,	950,00
44988,	1.000,00,	50,00,	950,00
48137,	1.000,00,	50,00,	950,00
53444,	1.000,00,	50,00,	950,00
60812,	1.000,00,	50,00,	950,00
65058,	1.000,00,	50,00,	950,00
69820,	1.000,00,	50,00,	950,00

Αφορολόγητοι Λαχνοί

Αριθμός	Κέρδος	Αριθμός	Κέρδος	Αριθμός	Κέρδος
1,	350,00	26365,	350,00	52693,	350,00
1153,	350,00	27409,	350,00	54155,	350,00
1904,	350,00	28001,	350,00	54906,	350,00
2685,	500,00	28025,	350,00	55637,	350,00
3206,	350,00	29497,	350,00	56318,	500,00
3287,	350,00	29978,	500,00	56369,	350,00
3568,	350,00	30589,	350,00	57880,	350,00
4139,	500,00	31280,	350,00	58058,	350,00
4970,	350,00	31991,	500,00	58799,	350,00
6362,	350,00	32672,	350,00	59370,	500,00
7113,	350,00	33203,	350,00	59981,	350,00
7844,	500,00	34655,	350,00	61353,	350,00
8021,	500,00	35466,	350,00	62084,	350,00
8782,	350,00	36047,	500,00	62865,	350,00
9493,	350,00	36938,	350,00	63616,	500,00
10675,	350,00	37719,	500,00	64367,	350,00
11156,	350,00	38506,	350,00	65809,	350,00
11827,	350,00	38937,	350,00	66690,	350,00
13389,	350,00	39648,	500,00	67321,	350,00
13860,	350,00	39859,	350,00	67932,	500,00
14471,	500,00	40530,	350,00	69009,	350,00
15022,	350,00	41692,	350,00	70681,	350,00
15790,	500,00	42243,	350,00	71012,	350,00
16653,	350,00	42794,	350,00	71833,	350,00
18004,	350,00	43205,	500,00	72644,	500,00
18764,	350,00	43696,	350,00	73395,	350,00
19515,	350,00	44367,	350,00	73956,	350,00
20266,	500,00	45909,	350,00	74208,	350,00
21017,	350,00	47150,	350,00	74679,	350,00
21788,	350,00	48908,	350,00	75400,	350,00
23400,	350,00	49689,	350,00	76061,	500,00
24021,	500,00	50400,	500,00	76812,	350,00
24972,	350,00	51061,	350,00	77693,	500,00
25693,	350,00	51892,	350,00	78240,	350,00

Αριθμός Πρόσθετης Κλήρωσης: 92

α) Από 40,00 ευρώ κερδίζουν όλοι οι αριθμοί που λήγουν σε 14

β) Από 20,00 ευρώ κερδίζουν όλοι οι αριθμοί που λήγουν σε 4

γ) Από 10,00 ευρώ κερδίζουν όλοι οι αριθμοί από 18000 έως 18999, από 57000 έως 57999 και από 73000 έως 73999.

Τα παραπάνω κέρδη αντιστοιχούν σε ακέραια γραμμάτια των 10,00 ευρώ.

ΠΡΟΣΟΧΗ: Σε περίπτωση πολλαπλού κέρδους καταβάλεται ΤΟ ΜΕΓΑΛΥΤΕΡΟ

Τα κέρδη παραγράφρονται μετά ΤΕΤΡΑΜΗΝΟ

Η επόμενη κλήρωση θα γίνει

την ΤΡΙΤΗ 15 ΜΑΡΤΙΟΥ 2005

ΤΟ ΧΡΗΜΑΤΙΣΤΗΡΙΟ ΧΘΕΣ

Συνεχίσθηκαν οι ήπιες διορθωτικές πτωτικές τάσεις



Συνεχίσθηκαν οι ήπιες διορθωτικές πτωτικές τάσεις για δεύτερη συνεδρίαση, καθώς οι επενδυτές εν μέσω αρνητικού κλίματος στις διεθνείς αγορές προχώρησαν σε ρευστοποιήσεις. Πάντως ήταν σαφώς βελτιωμένη η σχέση κερδισμένων-χαμένων μετοχών σε σχέση με τη χθεσινή συνεδρίαση.

Από τις μετοχές της υψηλής κεφαλαιοποίησης, με σημαντικά κέρδη 3,00% έκλεισε η ΕΛΤΕΧ, η Εθνική ενισχύθηκε κατά 0,78% και η Τιτάν έκλεισε με άνοδο 0,86%. Αντιθέτως με απώλειες 1,20% έκλεισε η μετοχή του ΟΤΕ, παρά την αναβάθμιση της τιμής-στόχου στα 16,3 από 14,20 ευρώ από την Morgan Stanley, ενώ με πτώση 1,57% και 1 1,40% αντιστοίχως έκλεισαν η Cosmote και ο ΟΠΑΠ.

Ο Γενικός Δείκτης Τιμών έκλεισε στις 3.078,22 μονάδες έναντι 3.092,08 μονάδων της προηγουμένης μέρας, σημειώνοντας πτώση 13,86 μονάδων, ή σε ποσοστό 0,45%.

Ο δείκτης FTSE/ASE 20 έκλεισε στις 1.723,64 μονάδες, με πτώση σε ποσοστό 0,34%, ενώ ο δείκτης FTSE/ASE 40 έκλεισε στις 2.630,15 μονάδες με πτώση σε ποσοστό 0,38%. Ο δείκτης FTSE/ASE SMALLCAP 80 έκλεισε στις 510,08 μονάδες, με οριακή πτώση σε ποσοστό 0,01%, ενώ ο δείκτης FTSE 140 έκλεισε στις 3.639,04 μονάδες, με πτώση σε ποσοστό 0,33%.

Οι επιμέρους δείκτες έκλεισαν ως εξής:

Τραπεζικός:6.821,21 +0,02%
Τηλεπικοινωνιών:1.123,46 -1,32%
Ασφαλειών:564,62 +2,51%
Επενδύσεων:1.000,38 -2,08%
Κατασκευαστικών: 621,68 -0,10%
Κλωστοϋφαντουργίας:158,31 +0,03%
Βιομηχανιών: 1.369,68 -0,55%
Συμμετοχών:1.666,83 -0,38%
Εκδόσεις- Εκτυπώσεις:359,25 -0,69%
Βασικών Μετάλλων:459,58 -0,98%
Μη μεταλλικών Ορυκτών: 1.144,00 +0,77%
Λιανικού Εμπορίου:1.139,46+0,15%
Πληροφορικής:550,18 +0,84%
Ειδών Λύσεων Πληροφορικής:216,85 +1,20%
Χονδρικό εμπόριο:529,69 -0,93%
Τρόφιμα- ποτά:441,76 +0,24%
Παράλληλης Αγοράς:149,10 -0,09%
Διυλιστήρια:1/468,34 -1,08%
Ακίνητης Περιουσίας:689,81 -0,57%

Από τις 344 μετοχές που διακινήθηκαν στη συνεδρίαση, 119 κινήθηκαν ανοδικά, 152 κινήθηκαν πτωτικά, ενώ η τιμή 73 μετοχών παρέμεινε αμετάβλητη.

Τη μεγαλύτερη ποσοστιαία άνοδο σημείωσαν οι μετοχές των εταιρειών: Λεβεντάκης +19,67%, Υγεία +8,78%, Εκδόσεις Λιβάνη +8,75%, ΒΙΣ(κο) +7,56%, Πουλιάδης +6,98%, Μπουτάρης(κο) +6,85%, Κούμπας +5,81%, Γρηγόρης +4,94%, Μπαλλής Χημικά +4,89% και Lavipharm +4,67%.

Αντιθέτως τις μεγαλύτερες απώλειες σημείωσαν οι μετοχές των εταιρειών: ΕΘΝΕΧ -9,52%, Vivere -4,55%, Veterin -4,39%, Γενική -4,17%, Αγροτική -3,94%, Βάλκαν Εξπόρτ(κο) -3,70%, A.S Company -3,49%, Δομική Κρήτης -3,39%, Ράδιο Κορασίδης -3,25% και Aspis Bank -3,23%.

Η αξία των συναλλαγών ανήλθε στα 214,428 εκατ. ευρώ, εκ των οποίων τα 78,96 εκατ. ευρώ αφορούσαν προσυμφωνημένες συναλλαγές. Συγκεκριμένα έγιναν δύο πακέτα 15.642.000 μετοχών της Ελληνικής Τεχνοδομικής στην τιμή των 3,96 ευρώ ανά μετοχή (12,2% του μετοχικού της κεφαλαίου). Το ένα πακέτο των 15.000.000 μετοχών (11,683%) αφορά στη μεταβίβαση μέρους της συμμετοχής του Λ. Μπόμπολα προς την εταιρία Hellas Participations.

Επίσης πραγματοποιήθηκαν δύο πακέτα των 30.000 και 133.230 τεμαχίων της Γερμανός στα 24,92 ευρώ, ένα πακέτο 192.525 τεμαχίων της Jumbo στα 7,60 ευρώ και δύο πακέτα των 41.000 και 150.000 τεμαχίων του ΟΤΕ στα 15,04 και 14,92 ευρώ αντίστοιχα. Επίσης, ένα πακέτο 140 τεμαχίων της Λανακάμ στα 1,71 ευρώ, ένα πακέτο 230 τεμαχίων της Coca Cola 3E στα 20,50 ευρώ, ένα πακέτο 81.000 τεμαχίων της Μυτιληναίος στα 9,20 ευρώ και ένα πακέτο 100.000 τεμαχίων της Alpha Bank στα 27,88 ευρώ. Τέλος, πραγματοποιήθηκαν, ένα πακέτο 146.540 τεμαχίων της Eurobank στα 26,83 ευρώ και ένα πακέτο 200.000 τεμαχίων της Γρ. Σαράντης στα 5,92 ευρώ.

Το μεγαλύτερο όγκο συναλλαγών κατέγραψαν οι μετοχές: Ελληνική Τεχνοδομική με 16.504.035 τεμάχια, ΟΤΕ με 1.547.944, Ipirotiki με 1.095.892 και Lannet με 1.074.540 τεμάχια. Την μεγαλύτερη αξία συναλλαγών σημείωσαν οι μετοχές των εταιρειών: Ελληνική Τεχνοδομική με 65,520 εκατ. ευρώ, ΟΤΕ με 23,162, ΟΠΑΠ με 14,142 και Εθνική με 13,731 εκατ. ευρώ.

Η συνολική κεφαλαιοποίηση της αγοράς διαμορφώθηκε στα 104,415 δισ. ευρώ.

Η τιμή των μετοχών του δείκτη MSCI έκλεισε ως εξής:

Alpha Bank: 27,84
Coca Cola: 20,14
Eurobank: 26,84
Cosmote: 13,80
Βιοχάλκο:6,90
ΔΕΗ:23,00
Εθνική:28,40
ΕΛΠΕ:8,88
Εμπορική: 23,88
Ελληνική Τεχνοδομική:4,12
ΟΠΑΠ:22,60
Ιντρακόμ:4,70
ΚΑΕ: 14,38
ΟΤΕ:14,82
Τεχνική Ολυμπιακή: 5,12
Πειραιώς:15,42
Τιτάν: 28,00
Folli-Follie: 22,82
Γερμανός:24,82
Hyatt:9,52

Δημόσια Κεντρική Βιβλιοθήκη Βέροιας

Χρηματιστήριο • Χρηματιστήριο



ΓΔ 3078,22 -0,45%



Μετοχή	Κλείσιμο ευρώ	Δ	Όγκος τεμάχια
ΤΡΑΠΕΖΕΣ			
ALPHA BANK (ΚΟ)	27,84	-0,07%	434.116
ΑΓΡΟΤΙΚΗ ΤΡΑΠΕΖΑ (ΚΟ)	6,34	-3,94%	59.467
ASPIS BANK (ΚΟ)	3,00	-3,23%	38.619
ΤΡ. ΑΤΤΙΚΗΣ (ΚΟ)	5,18	-1,15%	58.723
ΓΕΝΙΚΗ ΤΡΑΠΕΖΑ (ΚΟ)	9,20	-4,17%	152.351
ΕΓΝΑΤΙΑ ΤΡΑΠΕΖΑ (ΚΟ)	3,02	-3,21%	235.547
ΕΓΝΑΤΙΑ ΤΡΑΠΕΖΑ (ΠΟ)	2,50	1,63%	3.045
ΕΘΝΙΚΗ ΤΡΑΠΕΖΑ (ΚΟ)	28,40	0,78%	483.845
ΤΡ. ΕΛΛΑΔΟΣ (ΚΟ)	107,60	-0,32%	5.451
ΕΜΠΟΡΙΚΗ ΤΡΑΠΕΖΑ (ΚΟ)	23,88	-0,50%	96.655
ΤΡ. ΠΕΙΡΑΙΩΣ (ΚΟ)	15,42	-0,64%	180.263
EUROBANK- ERGASIAS (ΚΟ)	26,84	-0,37%	296.532
ΤΡ. ΚΥΠΡΟΥ (ΚΟ)	3,30	-0,60%	345.560
ΑΣΦΑΛΕΙΕΣ			
ΕΘΝΙΚΗ ΑΣΦ.(ΚΟ)	3,88	3,74%	158.675
ΑΓΡΟΤΙΚΗ ΓΕΝ.ΑΣΦ.(ΚΟ)	2,54	3,25%	14.987
ΑΣΠΙΣ ΠΡΟΝΟΙΑ (ΚΟ)	0,60	-1,64%	29.492
ΕΥΡΩΠΑΪΚΗ ΠΙΣΤΗ (ΚΟ)	1,34	3,88%	6.104
ΕΥΡΩΠΑΪΚΗ ΠΙΣΤΗ (ΠΟ)	1,05	1,94%	1.389
ΦΟΙΝΙΞ (ΚΟ)	2,15	1,42%	52.288
ΜΕΣΙΤΕΣ ΑΣΦΑΛΙΣΕΩΝ			
EUROBROKERS (ΚΟ)	2,34	-0,85%	5.050
ΧΡΗΜΑΤΟΔΟΤΙΚΗΣ ΜΙΣΘΩΣΗΣ			
ALPHA LEASING (ΚΟ)	6,50	0,00%	472
ΠΕΙΡΑΙΩΣ LEASING (ΚΟ)	6,82	-1,45%	1.469
ΕΠΕΝΔΥΣΕΩΝ			
INTERINVEST (ΚΟ)	0,51	0,00%	7.580
OPTIMA AEEX (ΚΟ)	1,50	-9,09%	30
ΑΙΟΛΙΚΗ (ΚΑ)	2,40	-2,44%	12.560
ΑΚΤΙΒ ΕΠΕΝΔΥΤΙΚΗ (ΚΑ)	1,06	0,00%	934
ΔΙΑΣ (ΚΟ)	1,18	0,00%	6.840
ΕΞΕΛΙΞΗ (ΚΟ)	0,81	1,25%	38.950
ΕΘΝΙΚΗ ΕΤ.ΕΠ.ΧΑΡΤ. (ΚΑ)	2,28	-9,52%	223.941
ΕΛΛΗΝΙΚΗ ΕΤ.ΕΠ.ΧΑΡΤ.(ΚΑ)	2,85	0,35%	9.881
ΠΡΟΟΔΟΣ (ΚΟ)	3,90	0,00%	5.430
ΕΥΡΩΔΥΝΑΜΙΚΗ (ΚΑ)	2,42	0,83%	380
DOMUS ΕΠΕΝΔ. (ΚΟ)	0,27	0,00%	15.540
ALPHA TRUST ΑΝΔΡΟΜΕΔΑ (ΚΟ)	2,64	-0,75%	4.310
ARROW ΕΠΕΝΔ. (ΚΟ)	2,55	-0,39%	3.000
ΩΜΕΓΑ (ΚΟ)	1,27	0,79%	2.510
NEXUS ΕΠΕΝΔ. (ΚΟ)	1,05	1,94%	9.050
Π & Κ (ΚΟ)	0,00	#ΔΙΑΙΡ/0!	0
ALTIUS ΕΠΕΝΔ. (ΚΑ)	1,50	0,00%	0
EUROLINE (ΚΟ)	1,43	0,70%	5.010
GLOBAL ΕΠΕΝΔ. ΚΕΦΑΛΑΙΑ (ΚΟ)	3,68	-1,08%	23.640
NEW MILLENIUM (ΚΟ)	1,57	0,00%	13.000
ΗΛΕΚΤΡΙΚΗ ΕΝΕΡΓΕΙΑ			
Δ.Ε.Η. (ΚΟ)	23,00	-0,09%	235.920
ΣΥΜΜΕΤΟΧΩΝ ΚΑΙ ΠΑΡΟΧΗΣ ΣΥΜΒΟΥΛΩΝ			
ALBIO ΣΥΜ. (ΚΟ)	1,36	0,00%	880
ALFA ALFA ΣΥΜ. (ΚΟ)	0,19	0,00%	0
ΦΟΥΡΛΗΣ ΣΥΜ.(ΚΟ)	6,94	2,06%	169.646
ΕΥΡΩΣΥΜ. ΚΕΦΑΛΑΙΟΥ & ΕΠΕΝΔ. (ΚΟ)	0,43	0,00%	16.630
ΑΧΟΝ ΣΥΜ. (ΚΟ)	1,62	3,85%	71.808
ΒΙΟΧΑΛΚΟ (ΚΑ)	6,90	-2,27%	11.696
ΔΕΛΤΑ ΣΥΜ. (ΚΑ)	6,22	-0,64%	8.900
ΔΕΛΤΑ ΣΥΜ. (ΠΑ)	4,22	0,48%	2.290
INTERSONIC (ΚΟ)	0,08	0,00%	0
ΔΥΝΑΜΙΚΗ ΖΩΗ (ΚΟ)	0,54	0,00%	0
ΕΛΛ. ΤΕΧΝΟΔΟΜΙΚΗ ΤΕΒ (ΚΟ)	4,12	3,00%	6.507.235
ΕΛ. ΧΡΗΜΑΤΙΣΤΗΡΙΑ (ΚΟ)	9,04	-1,09%	98.502
ATTICA ΣΥΜΜΕΤΟΧΩΝ (ΚΑ)	3,30	0,61%	82.420
ΜΠΟΥΤΑΡΗΣ (ΚΑ)	0,78	6,85%	141.310
ΜΠΟΥΤΑΡΗΣ (ΠΑ)	0,88	0,00%	0
ΚΕΡΑΝΗΣ ΣΥΜ.(ΚΑ)	0,25	4,17%	53.355
ΚΕΡΑΝΗΣ ΣΥΜ.(ΠΑ)	0,23	0,00%	11.330
ΚΛΩΝΑΤΕΞ (ΚΟ)	0,86	2,38%	271.940
ΚΛΩΝΑΤΕΞ (ΠΟ)	0,80	3,90%	24.995
ΚΟΥΜΠΑΣ ΣΥΜ. (ΚΟ)	0,91	5,81%	298.580
ΜΠΗΤΡΟΣ ΣΥΜ. (ΚΟ)	2,69	0,00%	7.630
ΟΜ. ΙΝΤΕΑΛ (ΚΟ)	0,15	0,00%	0
ΟΜ. ΙΝΤΕΑΛ (ΠΟ)	0,18	0,00%	0
ΠΑΡΝΑΣΣΟΣ (ΚΟ)	0,68	-2,86%	24.472
ΣΑΝΥΟ ΣΥΜ. (ΚΑ)	0,67	-1,47%	92.227
ΤΕΧΝΙΚΗ ΟΛΥΜΠΙΑΚΗ (ΚΟ)	5,12	0,79%	330.934
ΧΑΤΖΗΙΩΑΝΝΟΥ (ΚΟ)	1,07	0,00%	71.920
ΧΑΤΖΗΙΩΑΝΝΟΥ (ΠΟ)	31,38	0,00%	0
ΕΥΡΩΣΥΜΒΟΥΛΟΙ (ΚΟ)	2,43	2,53%	6.030
ΜΠΑΛΑΦΑΣ ΣΥΜ. (ΚΟ)	0,19	0,00%	0
ELBISCO ΣΥΜ. (ΚΑ)	6,38	-2,15%	5.110
LAMDA DEVELOPMENT (ΚΟ)	3,30	-2,37%	27.560
ΤΗΛΕΠΙΚΟΙΝΩΝΙΩΝ			
COSMOTE (ΚΟ)	13,80	-1,57%	593.792
ΟΤΕ (ΚΟ)	14,82	-1,20%	1.548.044
ΔΙΥΛΙΣΤΗΡΙΑ			
ΕΛΛΗΝΙΚΑ ΠΕΤΡΕΛΑΙΑ (ΚΟ)	8,88	-1,33%	63.888
MOTOR OIL (ΚΟ)	11,16	-0,53%	37.850
ΥΔΡΕΥΣΗ			
Ε.Υ.Δ.Α.Π. (ΚΟ)	5,72	-0,35%	107.860
Ε.Υ.Α.Θ. (ΚΟ)	4,84	0,41%	27.651
ΕΠ. ΝΑΥΤΙΛΙΑ			
ANEK LINES (ΚΟ)	1,29	-0,77%	29.032
ANEK LINES (ΠΟ) 1990	1,29	0,00%	0
ANEK LINES (ΠΟ) 1996	1,23	0,00%	0
BLUE STAR ΝΑΥΤΙΛΙΑΚΗ (ΚΑ)	1,18	1,72%	458.230
ΜΙΝΩΪΚΕΣ (ΚΟ)	3,08	0,00%	126.112
Ν.Ε.Λ. (ΚΟ)	0,43	2,38%	22.300
ΝΑΥΠΗΓΕΙΑ			
ΝΕΩΡΙΟΝ ΣΥΡΟΥ (ΚΟ)	1,01	-4,72%	3.220
ΠΛΗΡΟΦΟΡΙΚΗ			
ALPHA ΓΚΡΙΣΙΝ INFOTECH (ΚΟ)	1,28	-0,78%	1.830
ΕΜΦΑΣΙΣ ΣΥΤΗΜΑΤΑ ΠΛΗΡΟΦΟΡΙΚΗΣ (ΚΟ)	1,12	0,00%	0
BYTE (ΚΟ)	2,21	0,91%	590
CENTRIC ΠΟΛΥΜΕΣΑ (ΚΟ)	0,58	-1,69%	43.570
FORTHNET (ΚΟ)	4,88	0,41%	127.920
IPIROTIKI (ΚΟ)	1,97	-0,51%	1.095.892
INFORMER (ΚΟ)	2,84	0,71%	2.960
LOGISMOS (ΚΟ)	0,78	0,00%	4.250
LOGICDIS (ΚΟ)	0,30	-3,23%	182.570
QUALITY & RELIAB. (ΚΟ)	0,37	-2,63%	21.260
DELTA SINGULAR (ΚΟ)	2,73	0,00%	138.914
UNIBRAIN (ΚΟ)	1,44	4,35%	7.800
ΙΑΥΔΑ (ΚΟ)	1,99	0,51%	60.848
INTRALOT (ΚΟ)	24,36	1,25%	78.001
COMPUCON (ΚΟ)	0,54	0,00%	18.790
SPACE HELLAS (ΚΟ)	0,82	-2,38%	21.270
MLS ΠΛΗΡΟΦΟΡΙΚΗ (ΚΟ)	1,52	-1,94%	79.000
HITECH CONSULTANTS (ΚΟ)	0,92	-1,08%	100.570
PROFILE (ΚΟ)	1,88	-3,59%	4.180
ΑΝΑΠΤΥΞΗ ΣΥΣΤΗΜΑΤΩΝ ΑΥΤΟΜΑΤΙΣΜΟΥ			
ΖΗΝΩΝ (ΚΟ)	3,48	0,58%	8.510
ΕΚΔΟΣΕΙΣ & ΕΚΤΥΠΩΣΕΙΣ			
INFORM Π.ΛΥΚΟΣ (ΚΟ)	3,52	-0,56%	26.210
MARFIN FINANCIAL GROUP (ΚΟ)	12,46	-2,20%	106.179
ΑΤΤΙΚΕΣ ΕΚΔΟΣΕΙΣ (ΚΟ)	4,02	0,50%	1.530
Δ.Ο.Λ. (ΚΟ)	3,38	-1,74%	103.926
ΕΚΔ. ΛΥΜΠΕΡΗ (ΚΟ)	0,90	-2,17%	5.320
ΚΑΘΗΜΕΡΙΝΗ (ΚΟ)	7,18	0,56%	5.790
ΝΑΥΤΕΜΠΟΡΙΚΗ (ΚΟ)	1,64	0,00%	13.430
ΙΜΑΚΟ (ΚΟ)	0,70	0,00%	73.700
ΠΗΓΑΣΟΣ (ΚΟ)	1,79	0,00%	15.550
ΤΕΧΝΙΚΕΣ ΕΚΔΟΣΕΙΣ (ΚΟ)	0,82	2,50%	4.060
ΤΕΓΟΠΟΥΛΟΣ (ΚΟ)	2,60	-0,76%	21.880
ΧΑΪΔΕΜΕΝΟΣ (ΚΟ)	1,22	-2,40%	919
ΛΙΒΑΝΗΣ (ΚΟ)	1,74	8,75%	116.370
ΤΗΛΕΟΡΑΣΗ & ΨΥΧΑΓΩΓΙΑ			
ΕΛΕΥΘΕΡΗ ΤΗΛΕΟΡΑΣΗ (ΚΟ)	1,74	0,58%	6.450
ΤΗΛΕΤΥΠΟΣ (ΚΟ)	3,86	-1,53%	52.051
ΥΓΕΙΑ			
EUROMEDICA (ΚΟ)	1,61	3,87%	136.160
ΙΑΣΩ (ΚΟ)	3,92	0,00%	19.100
ΙΑΤΡΙΚΟ ΑΘΗΝΩΝ (ΚΟ)	1,80	1,12%	280.905
ΥΓΕΙΑ (ΚΟ)	1,61	8,78%	155.840
ΒΑΣΙΚΑ ΜΕΤΑΛΛΑ			
ΑΛΚΟ (ΚΟ)	1,36	1,49%	67.822
ΑΛΟΥΜΥΛ ΜΥΛΩΝΑΣ (ΚΟ)	2,76	-1,08%	49.244
ΑΛΟΥΜΙΝΙΟ ΕΛΛΑΔΟΣ (ΚΟ)	14,74	-1,21%	20.940
ΕΛΒΑΛ (ΚΑ)	2,12	0,00%	29.630
ETEM (ΚΑ)	1,95	-0,51%	3.850
ΜΑΙΛΛΗΣ (ΚΟ)	4,60	0,00%	110.850
ΣΙΔΕΝΟΡ (ΚΑ)	3,32	-2,92%	24.710
ΣΩΛ.ΚΟΡΙΝΘΟΥ (ΚΟ)	0,75	0,00%	6.800
ΤΖΙΡΑΚΙΑΝ ΠΡΟΦΙΛ (ΚΑ)	1,46	0,00%	8.750
ΦΙΤΚΟ (ΚΟ)	0,98	1,03%	1.550
ΧΑΛΚΟΡ (ΚΑ)	1,93	-1,03%	7.053
ΜΕΤΑΛΛΙΚΑ ΠΡΟΪΟΝΤΑ			
CROWN HELLAS CAN (ΚΟ)	7,58	2,16%	1.350
INTPAMET (ΚΟ)	1,01	-0,98%	22.280
MEVACO (ΚΟ)	1,86	0,00%	11.033
SPIDER (ΚΟ)	1,76	-1,12%	63.160
ΒΙΟΣΩΛ (ΚΟ)	0,25	4,17%	33.752
ΒΙΟΣΩΛ (ΠΟ)	0,27	0,00%	0
ΜΕΤΚΑ (ΚΟ)	6,24	-2,19%	92.682
ΡΟΚΑΣ (ΚΟ)	8,74	-0,23%	4.460
ΡΟΚΑΣ (ΠΟ)	8,04	0,00%	69
ΛΕΒΕΝΤΕΡΗΣ (ΚΑ)	0,65	0,00%	1.200
ΛΕΒΕΝΤΕΡΗΣ (ΠΑ)	0,70	0,00%	580
ΔΑΡΓΚ (ΚΟ)	0,18	0,00%	0
ΧΑΛΥΒΔΟΦΥΛΛΩΝ (ΚΟ)	0,19	-5,00%	122.790
ΜΗΧΑΝΗΜΑΤΑ & ΕΙΔΗ ΕΞΟΠΛΙΣΜΟΥ			
FRIGOGLASS (ΚΟ)	4,26	-1,39%	154.690
KLEEMANN (ΚΟ)	5,36	-1,11%	1.040
ΚΑΛΩΔΙΑ			
NEXANS (ΚΟ)	2,62	0,00%	0
ΕΛΛΗΝΙΚΑ ΚΑΛΩΔΙΑ (ΚΟ)	1,04	0,00%	58.240
ΗΛΕΚΤΡΟΝΙΚΟΣ ΕΞΟΠΛΙΣΜΟΣ			
INTPAKOM (ΚΟ)	4,70	0,00%	211.270
ΜΗ ΜΕΤΑΛΛΙΚΑ ΟΡΥΚΤΑ & ΤΣΙΜΕΝΤΑ			
BETANET (ΚΟ)	3,40	-1,16%	8.280
ΗΡΑΚΛΗΣ (ΚΟ)	10,48	0,58%	52.252
ΚΕΡΑΜΕΙΑ ΑΛΛΑΤΙΝΗ (ΚΟ)	1,16	-5,69%	14.050
TITAN (ΚΟ)	28,00	0,86%	94.390
TITAN (ΠΟ)	20,22	0,80%	8.260
ΚΥΡΙΑΚΙΔΗΣ (ΚΟ)	2,48	1,64%	74.830
ALFA ALFA ENERGY (ΚΑ)	1,39	0,00%	0
ΙΚΤΙΝΟΣ (ΚΟ)	1,78	2,30%	13.510
ΜΑΘΙΟΣ (ΚΑ)	1,76	0,57%	6.410
S&B BIOM. ΟΡΥΚΤΑ (ΚΟ)	5,96	0,34%	16.090
MERMEREN (ΕΛ. ΠΙΣ.)	5,74	-1,71%	4.619
ΧΟΝΔΡΙΚΟ ΕΜΠΟΡΙΟ			
ΣΠΥΡΟΥ (ΚΟ)	0,88	0,00%	45.801
ΛΑΝΑΚΑΜ (ΚΟ)	1,50	-1,96%	2.080
AS COMPANY (ΚΟ)	0,83	-3,49%	20.350
CONNECTION (ΚΟ)	0,22	0,00%	0
ΕΛΙΝΟΙΛ (ΚΑ)	8,00	-0,50%	9.720
ELMEC (ΚΟ)	1,81	-2,16%	33.590
FASHION BOX (ΚΟ)	2,38	0,85%	6.270
KEGO (ΚΟ)	1,28	1,59%	9.480
LAVIPHARM (ΚΟ)	1,12	4,67%	145.710
ΜΑΡΑΚ ΠΛΗΡΟΦΟΡΙΚΗ (ΚΟ)	1,43	2,14%	24.810
MEDICON (ΚΟ)	4,70	0,00%	135
ELEPHANT (ΚΟ)	0,39	-2,50%	29.150
REVOIL (ΚΟ)	3,94	0,51%	4.640
RIDENCO (ΚΑ)	1,00	0,00%	12.670
VETERIN (ΚΟ)	1,09	-4,39%	19.595
YALCO (ΚΑ)	1,07	0,94%	2.020
ΚΑΛΠΙΝΗΣ ΣΙΜΟΣ (ΚΑ)	3,96	0,00%	2.380
ΚΑΝΑΚΗΣ (ΚΟ)	2,29	-1,29%	170
ΑΛΛΑΤΙΝΗ (ΚΑ)	1,15	-0,86%	8.200
ΑΛΥΣΙΔΑ (ΚΑ)	2,50	-10,71%	1.550
ΑΛΥΣΙΔΑ (ΠΑ)	1,65	0,00%	110
ΚΟΡΔΕΛΛΟΥ (ΚΑ)	2,20	0,46%	22.340
ΒΟΓΙΑΤΖΟΓΛΟΥ (ΚΟ)	2,78	0,72%	3.060
ΣΑΡΑΝΤΗΣ (ΚΟ)	5,92	-0,67%	359.870
ΓΕΝ.ΕΜΠΟΡΙΟΥ & Β/ΝΙΑΣ (ΚΑ)	0,80	-1,23%	12.830
ΔΟΥΡΟΣ (ΚΟ)	0,99	-4,81%	1.390
ΕΛΓΕΚΑ (ΚΟ)	2,67	0,38%	60.740
ΕΛΤΟΝ ΧΗΜΙΚΑ (ΚΟ)	1,05	0,00%	10.790
ΕΛΤΡΑΚ (ΚΑ)	2,27	-2,99%	15.399
F.G. EUROPE (ΚΟ)	3,26	-0,61%	28.646
ΕΜΠ. ΔΕΣΜΟΣ (ΚΟ)	0,33	-5,71%	450
ΕΜΠ. ΔΕΣΜΟΣ (ΠΟ)	0,40	0,00%	0
ΖΑΜΠΑ (ΚΑ)	10,00	2,67%	701
ΠΕΙΡΑΙΩΣ REAL ESTATE (ΚΟ)	3,54	-3,80%	2.260
ΚΑΡΔΑΣΙΛΑΡΗΣ (ΚΟ)	4,18	0,00%	15.860
ΝΑΚΑΣ (ΚΟ)	2,83	1,07%	2.910
ΝΕΟΧΗΜΙΚΗ ΛΑΥΡΕΝΤΙΔΗΣ (ΚΟ)	3,60	-2,70%	140.050
ΜΥΤΙΛΗΝΑΙΟΣ (ΚΟ)	9,20	-0,86%	165.990
DIONIC (ΚΟ)	0,72	-1,37%	17.145
DRUCKFARBEN (ΚΟ)	1,71	-1,72%	48.880
ΞΥΛΕΜΠΟΡΙΑ (ΚΑ)	3,08	1,32%	318
ΞΥΛΕΜΠΟΡΙΑ (ΠΑ)	2,98	-0,67%	204
ΤΑΣΟΓΛΟΥ (ΚΟ)	0,23	4,55%	15.090
ΜΠΕΝΡΟΥΜΠΗ (ΚΟ)	5,18	0,00%	58.490
ΠΡΟΜΟΤΑ ΕΛΛΑΣ (ΚΟ)	0,40	-2,44%	11.530
ALSINCO (ΚΟ)	1,68	-0,59%	7.490
ΕΙΔΗ-ΛΥΣΕΙΣ ΠΛΗΡΟΦΟΡΙΚΗΣ			
ALTEC (ΚΟ)	0,50	2,04%	328.048
CPI (ΚΟ)	0,97	-3,00%	2.230
INFOQUEST (ΚΟ)	1,57	3,29%	49.796
MULTIRAMA (ΚΟ)	7,16	-0,28%	7.090
UNISYSTEMS (ΚΟ)	1,69	-0,59%	5.150
ΔΕΛΤΑ PROJECT (ΚΑ)	2,15	0,00%	1.900
INTEPTEK (ΚΟ)	2,53	0,80%	15.508
ΙΝΦΟΡΜΑΤΙΚΗ (ΚΟ)	0,37	0,00%	107.250
ΠΟΥΛΙΑΔΗΣ (ΚΟ)	0,46	6,98%	166.130
PC SYSTEMS (ΚΟ)	0,48	4,35%	7.670
RAINBOW (ΚΟ)	7,00	4,48%	5.540
ΛΙΑΝΙΚΟ ΕΜΠΟΡΙΟ			
JUMBO (ΚΟ)	7,56	-0,53%	243.358
MICROLAND (ΚΟ)	0,17	6,25%	10.620
ΑΤΛΑΝΤΙΚ (ΚΟ)	1,35	0,00%	15.110
ΒΑΣΙΛΟΠΟΥΛΟΣ (ΚΟ)	12,50	-0,16%	330
ΒΑΡΔΑΣ (ΚΟ)	2,43	-2,02%	9.730
ΕΙΚΟΝΑ - ΗΧΟΣ (ΚΟ)	0,25	-10,71%	22.300
ΗΛ. ΑΘΗΝΩΝ (ΚΟ)	2,93	0,00%	830
Κ.Α.Ε. (ΚΟ)	14,38	-0,14%	9.788
ΜΟΥΡΙΑΔΗΣ (ΚΑ)	0,27	0,00%	0
MODA BAGNO (ΚΟ)	0,99	5,32%	670
NOTOS COM HOLDINGS (ΚΟ)	3,70	2,78%	80.061
ΚΩΤΣΟΒΟΛΟΣ (ΚΟ)	6,28	9,41%	1.392
SPRIDER (ΚΟ)	1,98	-0,50%	10.500
ΠΑΛΑΙΣΙΟ (ΚΟ)	10,60	0,00%	8.898
ΡΑΔΙΟ ΚΟΡΑΣΙΔΗ (ΚΟ)	1,19	-3,25%	54.100
VIVERE (ΚΟ)	0,21	-4,55%	117.890
ΥΠΗΡΕΣΙΕΣ ΚΙΝΗΤΗΣ ΤΗΛΕΦΩΝΙΑΣ			
ΓΕΡΜΑΝΟΣ (ΚΟ)	24,82	-0,40%	198.475
ΤΡΟΦΙΜΑ & ΠΟΤΑ			
CHIPITA (ΚΟ)	2,69	1,89%	117.591
COCA-COLA (ΚΑ)	20,14	-1,08%	113.376
ΚΑΡΑΜΟΛΕΓΚΟΣ (ΚΟ)	1,14	4,59%	7.460
ΕΒΡΟΦΑΡΜΑ (ΚΟ)	1,45	-3,33%	3.460
ΕΛΑΪΣ (ΚΟ)	19,48	0,31%	330
ΕΛΛ.ΒΙΟΜ.ΖΑΧΑΡΗΣ (ΚΑ)	4,24	-0,93%	13.541
ΚΡΕΚΑ.(ΚΑ)	1,24	0,00%	7.390
ΚΡΕΤΑ ΦΑΡΜ (ΚΟ)	4,54	0,89%	14.380
ΚΡΙ ΚΡΙ (ΚΟ)	4,92	0,41%	490
ΚΤΗΜΑ ΛΑΖΑΡΙΔΗ (ΚΟ)	1,17	-1,68%	4.124
ΚΥΛ.ΣΑΡΑΝΤΟΠΟΥΛΟΣ (ΚΟ)	1,51	1,34%	1.890
ΚΥΛ. ΛΟΥΛΗ (ΚΟ)	1,74	-1,69%	3.010
ΜΠΑΡΜΠΑ ΣΤΑΘΗΣ (ΚΟ)	5,92	-0,67%	1.360
ΜΠΑΡΜΠΑ ΣΤΑΘΗΣ (ΠΟ)	5,84	4,29%	10
ΞΙΦΙΑΣ (ΚΑ)	0,22	0,00%	0
ΞΙΦΙΑΣ (ΠΑ)	1,19	0,00%	0
ΝΙΚΑΣ (ΚΟ)	5,26	0,38%	15.320
FEEDUS (ΚΟ)	1,43	0,00%	3.420
ΧΑΤΖΗΚΡΑΝΙΩΤΗ (ΚΟ)	0,90	3,45%	7.285
ΚΑΤΣΕΛΗΣ (ΚΟ)	2,33	-0,43%	5.950
ΜΥΛΟΙ ΚΕΠΕΝΟΥ (ΚΟ)	1,12	0,00%	10.110
ΠΕΡΣΕΥΣ (ΚΟ)	0,69	-1,43%	7.610
ΠΡΟΪΟΝΤΑ ΚΑΠΝΟΥ			
ΚΑΡΕΛΙΑ (ΚΑ)	66,75	0,00%	0
ΞΕΝΟΔΟΧΕΙΑ & ΛΟΙΠΑ ΚΑΤΑΛΥΜΑΤΑ			
ΑΣΤΗΡ (ΚΟ)	6,10	-1,29%	18.015
ΓΕΚΕ (ΚΑ)	7,06	-0,28%	560
ΙΟΝΙΚΗ ΞΕΝ. (ΚΑ)	9,36	-0,43%	5.390
ΛΑΜΨΑ (ΚΟ)	6,98	2,65%	83.925
ΓΚΑΛΗΣ (ΚΟ)	1,22	1,67%	2.440
ΕΣΤΙΑΤΟΡΙΑ			
GOODY'S (ΚΑ)	12,16	0,00%	1.740
EVEREST (ΚΟ)	2,03	-1,93%	14.250
OLYMPIC CATERING (ΚΟ)	2,65	1,15%	3.150
ΓΡΗΓΟΡΗΣ (ΚΟ)	0,85	4,94%	240.040
ΒΟΗΘΗΤΙΚΕΣ ΠΡΟΣ ΤΙΣ ΜΕΤΑΦΟΡΕΣ ΔΡΑΣΤΗΡΙΟΤΗΤΕΣ			
ΕΘΝΙΚΗ ΑΚΙΝΗΤΩΝ (ΚΟ)	4,24	-0,93%	88.090
ΟΡΓΑΝΙΣΜΟΣ ΛΙΜ. ΘΕΣΣΑΛ. (ΟΛΘ) (ΚΟ)	8,68	0,23%	26.574
ΟΡΓΑΝΙΣΜΟΣ ΛΙΜ. ΠΕΙΡΑΙΑ (ΟΛΠ) (ΚΟ)	11,74	-0,68%	13.040
ΔΙΑΦΗΜΙΣΗ			
ALMA ΑΤΕΡΜΩΝ (ΚΟ)	0,76	0,00%	114.130
ΚΑΛΩΣΤΟΥΦΑΝΤΟΥΡΓΙΚΕΣ			
ΤΡΙΑ ΑΛΦΑ (ΚΟ)	8,00	-9,30%	50
ΤΡΙΑ ΑΛΦΑ (ΠΟ)	9,00	0,00%	0
ΒΑΡΒΑΡΕΣΟΣ (ΚΑ)	0,58	-1,69%	8.580
LAN-NET (ΚΟ)	1,47	0,68%	1.074.540
ΜΟΥΖΑΚΗΣ (ΚΑ)	0,70	-4,11%	3.920
ΕΛΦΙΚΟ (ΚΟ)	0,97	7,78%	4.079
ΕΛΛΗΝΙΚΗ ΥΦΑΝΤΟΥΡΓΙΑ (ΚΟ)	1,98	2,06%	6.760
ΕΠΙΛΕΚΤΟΣ (ΚΑ)	0,44	0,00%	16.557
ΚΛ. ΝΑΥΠΑΚΤΟΥ (ΚΑ)	0,78	1,30%	2.300
ΚΛ. ΝΑΟΥΣΗΣ (ΚΟ)	0,36	-2,70%	81.000
ΚΟΡ-ΦΙΛ (ΚΟ)	0,26	8,33%	9.700
ΚΟΡ-ΦΙΛ (ΠΟ)	0,35	0,00%	0
ΚΑΡΑΤΖΗΣ Μ&Α (ΚΟ)	1,12	1,82%	1.920
ΜΑΞΙΜ-ΠΕΡΤΣΙΝΙΔΗΣ (ΚΑ)	0,30	-3,23%	17.300
ΠΛΑΣΤΙΚΑ ΘΡΑΚΗΣ (ΚΑ)	1,21	0,83%	22.420
ΤΕΞΑΠΡΕΤ (ΚΟ)	0,64	0,00%	15.440
FIERATEX (ΚΟ)	0,67	0,00%	13.520
ΦΙΝΤΕΞΠΟΡΤ (ΚΟ)	0,70	0,00%	1.330
ΕΙΔΗ ΕΝΔΥΜΑΣΙΑΣ			
FANCO (ΚΟ)	0,32	6,67%	62.290
MINERVA (ΚΑ)	1,80	-3,74%	930
SEX FORM (ΚΟ)	0,46	-2,13%	754.500
ΕΛΒΕ-ΕΝΔΥΜΑΤΩΝ (ΚΑ)	1,00	-1,96%	22.040
ΔΙΑΧΕΙΡΙΣΗ ΑΚΙΝΗΤΗΣ ΠΕΡΙΟΥΣΙΑΣ			
ΚΕΚΡΟΨ (ΚΟ)	13,00	5,01%	760
ALPHA ΑΣΤΙΚΑ ΑΚΙΝΗΤΑ (

μικρές αγγελίες

ΑΚΙΝΗΤΑ

ΠΩΛΕΙΤΑΙ χωράφι 6 στρεμ. στην περιοχή "Καράτσαλι" (Κακόδεση). Πληρ. Τηλ. 6972 923806.

ΠΩΛΕΙΤΑΙ αγροτεμάχιο 3.000 τ.μ. με κερασιές περιοχή (κοντά στο ξενοδοχείο ΒΕΡΟΙΑ) 15.000 ευρώ και αγροτεμάχιο 5.000 τ.μ. στην περιοχή (από ΦΥΤΕΙΑ για ΚΟΥΣΤΟΧΩΡΙ) επάνω στο δρόμο 14.οοο ευρώ. Τηλ. 2310 726846.

ΠΩΛΕΙΤΑΙ στο Ξηρολίβαδο, διώροφο, 100 τ.μ., άριστη κατάσταση, πλήρως επιπλωμένο-εξοπλισμένο, ιδιαίτερα προσεγμένο, με θέα το λιβάδι. Αξιόλογο. Πληρ. τηλ. 6973 735020.

ΠΩΛΕΙΤΑΙ διαμέρισμα 82 τ.μ. στο Πασα Κιόσκι, 5 χρόνων, 4ος όροφος, 2 δωμάτια, σαλοκουζίνα, 2 μπαλκόνια, ατομικά καλοριφέρ, ενισχυμένες ντουλάπες, τέντες, ηλιακό, κλιματιστικό, μεγάλη θέα και άλλα, από ιδιώτη. Τηλ. 23310 24031 και 6946 970204.

ΠΩΛΕΙΤΑΙ διαμέρισμα στην Καλλιθέα ρετιρέ 130 τ.μ., 4ος όροφος, 3 δωμάτια, σαλόνι, κουζίνα, μπάνιο, αποθήκη, βεράντα, 123.000 ευρώ. Τηλ. 6973 735020.

ΠΩΛΕΙΤΑΙ ρετιρέ μεζονέτα κεντρική 160 τ.μ. δύο δωμάτια με κουφωτές πολύ μεγάλο σαλόνι με μάρμαρο, τζάκι, κουζίνα, μπάνιο, βεράντες μεγάλες με μπαρμπεκιου στον κάτω όροφο και επάνω δωμάτιο μεγάλο με μπάνιο κουφωτές και μεγάλο αποθηκευτικό χώρο. Τέλεια κατασκευή. Τηλ. 23310 68080, κιν. 6973 735020.

ΠΩΛΕΙΤΑΙ στο Σέλι οικόπεδο 250 τ.μ. με μονοκατοικία, 50 τ.μ. και μεγάλη αυλή στο κέντρο του χωριού. Πληρ. τηλ. 6946 959176.

ΠΩΛΕΙΤΑΙ χωράφι 5 στρέματα. στην περιοχή "Τσουρούκι". Πληρ. Τηλ. 6972 923806.

ΕΝΟΙΚΙΑΣΕΙΣ

ΕΝΟΙΚΙΑΖΕΤΑΙ γραφείο 49 τ.μ. στον 2ο όροφο, Βενιζέλου 7, στη Βέροια. Πληροφορίες στα τηλ. 23310 21106, 29360, κιν.: 6977 433485.

ΕΝΟΙΚΙΑΖΕΤΑΙ διαμέρισμα 70 τ.μ. 1ος όροφος 1ΔΣΚ Βουλγαροκτόνου 26 (Προμηθέας) Πληρ. Τηλ. 23310 65097, 63526.

ΕΝΟΙΚΙΑΖΕΤΑΙ γωνιακό διαμέρισμα πλήρως ανακαινισμένο 100 τ.μ. με 2 δωμάτια, σαλοτραπεζαρία, κουζίνα, μπάνιο, διαμπερές, φωτεινό, 1ος όροφος, Πρ. Ηλία 10. Πληρ. τηλ. 23310 64121 και 6942 234004.

ΕΝΟΙΚΙΑΖΕΤΑΙ ολοκαίνουργιο διαμέρισμα 100 τ.μ. στην περιοχή Παπάγου με απεριόριστη θέα. Πληρ. τηλ. 6947 804406.

ΕΝΟΙΚΙΑΖΟΝΤΑΙ δύο διαμερίσματα στην περιοχή Παπάγου. Αριστείδου 5: α) 3ος όροφος 147 τ.μ. πολύ θέα και β) 1ος όροφος 90 τ.μ. με επιδαπέδια θέρμανση και απεριόριστη θέα. Πληρ. τηλ. 71031 - 71955, κιν. 6974 994408.

ΕΝΟΙΚΙΑΖΕΤΑΙ διαμέρισμα 95 τ.μ., 2ος όροφος, Ρόδων 4Α, στη Βέροια, με ατομική θέρμανση, 2 κρεβατοκάμαρες, σαλοτραπεζαρία με κουζίνα, ανακαινισμένο. Τηλ. 23310 24136.

ΕΝΟΙΚΙΑΖΕΤΑΙ διαμέρισμα 90 τ.μ., 1ος όροφος, με ατομική θέρμανση, στον Προμηθέα, δίπλα στο Σχολείο. Πληρ. τηλ. 23310 74582, 42410.

ΕΝΟΙΚΙΑΖΕΤΑΙ κατάστημα στη Βέροια επί της οδού Μ. Καρακωστή, κεντρικότατο (98 τ.μ., ισόγειο, διαμπερές και 98 τ.μ. πατάρι, 1ος όρ.) Πληρ. τηλ. 23310 60650 και 6942 633790 (ώρες γραφείου).

ΕΝΟΙΚΙΑΖΕΤΑΙ χώρος στα Πολυκλαδικά 600 τ.μ. για ηλεκτρονικά παιχνίδια, για ινστιτούτο αισθητικής, για γυμναστήριο και δημόσια υπηρεσία, πρώην Τ.Ε.Κ. Τηλ. 23310 68080, κιν. 6973

ΕΝΟΙΚΙΑΖΕΤΑΙ κατάστημα 30 τ.μ. στην οδό Τρεμπεσίνας 1 (στην αφετηρία των Αστικών) στο κέντρο της πόλης. Πληρ. τηλ. 23310-29689, 6944 287883 & 6974 824724.

ΕΝΟΙΚΙΑΖΟΝΤΑΙ δύο πολυτελή διαμερίσματα, 130 τ.μ., σαλοτραπεζαρία, τρία δωμάτια, δύο W.C., κουζίνα, μεγάλες βεράντες, αποθήκες, κλειστά γκαράζ, αυτόνομη θέρμανση, 2ου και 3ου ορόφου, αντίστοιχα, σε πλατεία και σε οικοδομή προσφάτως περατωθείσα. Πληροφορίες: Νικ. Πάσχος, τηλ. 2310 205216.

ΠΩΛΟΥΝΤΑΙ

στην περιοχή Πασακιόσκι σε νεοανεγειρόμενη ιδιόκτητη 4οροφη οικοδομή υπερπολυτελούς και πολύ προσεγμένης κατασκευής, 2 διαμερίσματα (2Δ,ΣΤΡ,Κ,Λ και 3Δ,ΣΤΡ,Κ,Λ) διαμπερή, με μεγάλες βεράντες, θέσεις πάρκιγκ, αποθήκες, θέα απεριόριστη (προς τον κάμπο). Πληρ. Τηλ. 23310 29707, 26710 και 6973 015833.

ΕΝΟΙΚΙΑΖΕΤΑΙ διαμέρισμα 120 τ.μ. στην οδό Ηρακλέους 135 (περιοχή Βίλλα Βικέλα) στον 2ο όροφο με μεγάλα μπαλκόνια και απεριόριστη θέα. Πληρ. τηλ. 23310 71.815, 65.015 και 6938930213.

ΠΩΛΕΙΤΑΙ χωράφι 9,5 στρέμματα στην περιοχή "Κοτίχα", κοντά στην Στενήμαχο, ποτιστικό, τιμή 15.000 ευρώ. Πληρ. τηλ. 23310 27.119.

Από την Τεχνική Εταιρία "ΓΙΑΝΝΑΚΟΒΙΤΗΣ" ζητούνται για μόνιμη εργασία: Ηλεκτροσυγκολητές και Βοηθοί Τεχνίτη. Πληρ. Τηλ. 6945 580625, 23310 41574

ΖΗΤΟΥΝΤΑΙ ΟΙΚΟΠΕΔΑ (αγορά)

1.Μικρό οικόπεδο εντός σχεδίου πόλεως από 150 - 300 τ.μ. για μονοκατοικία για συγκεκριμένο πελάτη.

2.Στην περιφέρεια της πόλης επαγγελματικό οικόπεδο για κατάστημα και επαγγ. χώρους γενικά , οικοδομήσιμο και με καλή πρόσβαση.

3.Προμηθέα σε καλό σημείο οικόπεδο οικοδομήσιμο για αγορά η αντιπαροχή , μικρό η μεγάλο.

4.Βίλλα Βικέλα - Καβακια - Ραχιά , μεγάλο χωραφοοικόπεδο για Βίλλα θέα απαραίτητη.

ΜΕΣΙΤΙΚΗ " κινεί τα ακίνητα "
τηλ. 2331071111.

ΠΩΛΟΥΝΤΑΙ ΔΙΑΜΕΡΙΣΜΑΤΑ

στο Λιτόχωρο Πιερίας, στον Ολυμπο, σε προνομιακό σημείο με εκπληκτική θέα σε βουνό και θάλασσα. Υπερπολυτελούς κατασκευής + τζάκι, θωρακ. πόρτες, άριστη μόνωση. Δημήτρης Γαλανός Αρχιτέκτονας Μηχανικός: τηλ. επικοινωνίας: 6932 395576

ΤΟΠΗΣ Γ. ΑΘΑΝΑΣΙΟΣ
ΔΙΑΙΤΟΛΟΓΟΣ - ΔΙΑΤΡΟΦΟΛΟΓΟΣ

Μέλος της Πανελλήνιας Ενωσης Διατροφολόγων -Διαιτολόγων
Ατομικά προγράμματα Διατροφής για:
- Υγιεινή Διατροφή
- Νηστεία
- Παχυσαρκία - Παιδική παχυσαρκία
- Νευρική Ανορεξία - Βουλιμία
- Αύξηση Βάρους
- Εγκυμοσύνη - Θηλασμό
- Αθλητισμό
- Κυτταρίτιδα
- Παθολογικές καταστάσεις (καρδιοπάθειες, σακχ. διαβήτης, αιμορροΐδες, δυσκοιλιότητα, έλλειψη σιδήρου - ασβεστίου, τριγλυκερίδια, χοληστερίνη, έλκος, θυρεοειδής, υπέρταση, παθήσεις πεπτικού συστήματος κ.α.).
- Ελεγχος σωματομετρήσεων (λιπομέτρηση, έλεγ-χος βασικού μεταβολισμού, υγρών σώματος, μυϊκής μάζας).

ΔΕΧΕΤΑΙ ΜΕ ΡΑΝΤΕΒΟΥ
ΒΕΝΙΖΕΛΟΥ 16 (1ος όροφος), ΒΕΡΟΙΑ
Τηλ. - Fax: 23310-71712, κιν.: 6977415337
E-mail:a.topis@mail.gr

ΙΩΑΝΝΗΣ ΑΝΘΟΥΛΑΣ
ΔΙΑΤΡΟΦΟΛΟΓΟΣ-ΔΙΑΙΤΟΛΟΓΟΣ

- ✓ Ισορροπημένη διατροφή και δίαιτα
- ✓ Συστηματική παρακολούθηση-ψυχολογική υποστήριξη
- ✓ Ανάλυση σύνθεσης σώματος (λιπομέτρηση-σωματομέτρηση)



Αποκλειστικά με προσωπικά-ατομικά προγράμματα ισορροπημένης διατροφής για:
- ✓Υγιεινή-μεσογειακή διατροφή
- ✓Παθολογικές καταστάσεις
- ✓Παχυσαρκία
- ✓Παιδική παχυσαρκία
- ✓Εγκυμοσύνη-θηλασμό
- ✓Νευρική ανορεξία-βουλιμία
- ✓Αθλητισμό
- ✓Σωματική διάπλαση-αύξηση βάρους

ΔΩΡΕΑΝ ΕΝΗΜΕΡΩΣΗ
Δέχεται με ραντεβού

Αν βαρεθήκατε τις τυποποιημένες δίαιτες ελάτε να σχεδιάσουμε μαζί το πρόγραμμα διατροφής που σας ταιριάζει!

Μερκ. Καρακωστή 15 (1ος όροφος)
Τηλ. & Fax: 2331070650 ΒΕΡΟΙΑ
Email: j_anthoulas@hotmail.com

ΜΕΣΙΤΙΚΗ
Γ. Μυριάζας & Συνεργάτες
ΙΠΠΟΚΡΑΤΟΥΣ 38 ΒΕΡΟΙΑ

ΠΩΛΗΣΕΙΣ - ΕΝΟΙΚΙΑΣΕΙΣ ΕΚΤΙΜΗΣΕΙΣ ΑΚΙΝΗΤΩΝ
ΤΗΛ. 23310/ 71111- 25310
ΚΙΝ. 6932/711711
E-mail:mesitiki@in.gr

Αναλαμβάνουμε πωλήσεις - ενοικιάσεις - εκτιμήσεις ακινήτων

ΠΩΛΗΣΕΙΣ ΚΑΤΟΙΚΙΩΝ

ΒΙΛΛΑ ονειρεμένη , μοναδική στο είδος της 330 τ.μ. ωφέλιμος χώρος , 12 στρ. οικόπεδο , με καταπληκτικό κήπο , πισίνα , βοηθητικούς χώρους στην περιοχή της Ράχης για πολύ σοβαρό αγοραστή τιμή 560χ ε.

ΒΥΖ. ΜΟΥΣΕΙΟ γκαρσονιέρα 45 τ.μ. καινούργια ακατοίκητη με ατομ. θερμ. και ανοιχτωσιά 1δσκλ 60χ ε.

ΔΙΑΜ/ΣΜΑ στην Καλλιθέα 76 τ.μ. με ανεπανάληπτη θέα και τη λιτή αισθητική γραμμή 2δωμ. για ύπνο και θέρμανση ατομική 3ος ορ. 94χ ε.

ΔΙΑΜ/ΣΜΑ κάτω από το Μπάσκετ 7 ετών οικοδομή 91 τ.μ. ορθολογικά και λειτουργικά άριστο 2δσκλ με πάρκιν στην πυλωτή 95χ ε.

ΑΓ. ΠΑΡΑΣΚΕΥΗ διαμ/σμα αξιώσεών 98 τ.μ. ακατοίκητο 2δσκλ σε υπέροχη θέση με υπερπολυτελή εξοπλισμό , αποθήκη στο υπόγειο και θέση πάρκινγκ κομπλέ τιμή 115χ ε.

ΑΓ.ΚΥΡΙΑΚΗ μη κατοικημένο διαμ/σμα καινούργιο 99 τ.μ με 3δσκλ , αποθήκη , άψογη μελέτη-κατασκευή 98χ ε.

ΒΥΖ ΜΟΥΣΕΙΟ καινούργιο αρχοντικό διαμ/σμα με αρμονικές αναλογίες 3δσκλ 100 τ.μ. 2wc γωνιακό και πολλά άλλα, δικό σας με 135χ ε.

ΔΙΑΜ/ΣΜΑ εκπληκτικό στην Αγ. Κυριακή 103 τ.μ με 3δσκλ λειτουργικό , ολοκαίνουργιο με αποθήκη και δυνατότητα πάρκινγκ 106χ ε.

ΔΙΑΜ/ΣΜΑ καινούργιο στην Καλλιθέα 107 τ.μ. με σπάνια θέα , με άνεση και λειτουργικότητα στη χρήση 3 δωμ. ύπνου όλα νόμιμα και αποθ. 129χ ε.

ΔΙΑΜ/ΣΜΑ κοντά στην Ανοίξεως 108 τ.μ. 2δσκλ χρήζει επισκευής 3ος ορ. με ασανσέρ και κεντρική θέρμανση 90χ ε.

ΠΡΟΜΗΘΕΑΣ ημιτελές διαμ/μα 3ος ορ. 112 τ.μ. 3δσκλ με δυνατότητα εγκατάστασης ανεξάρτ. θερμ. 70χ ε.

ΑΓ. ΠΑΡΑΣΚΕΥΗ εκπληκτικό ρετιρέ καινούργιο 114 τ.μ. με 3 δ ύπνου σε πολυκατοικία αξιώσεων , ανεξαρτησία στη θέρμ. πλήρη , πλούσιο εξοπλισμό και αποθήκη στο υπόγειο 145χ ε.

ΤΣΕΡΜΕΝΙ καινούργιο με 3 δωμ. ύπνου εξαιρετικό διαμ/σμα 121 τ.μ. κέντρο απόκεντρο , με θέα , γκαράζ κλειστό και αποθήκη στο υπόγειο από οικοπεδούχο τιμή κομπλέ 48 εκ.

ΠΑΠΑΓΟΥ ρετιρέ με χώρο πρασίνου μπροστά 126 τ.μ. 3δ ύπνου , τζάκι , καινούργιο ακατοίκητο , ανεξάρτητο καλή λειτουργικότητα χώρων 135χ ε. ΔΙΠΛΟΚΑΤΟΙΚΙΑ στο Πανόραμα 105 τ.μ. ο κάθε όροφος με υπόγειο σε 350 τ.μ. οικόπεδο κατοικήσιμη με πολύ λίγες υπολειπόμενες εργασίες 198 χ ε.

ΚΤΙΣΜΑ ημιτελές διώροφο 107 τ.μ. ο κάθε όροφος περιοχή οδός Πλουτάρχου κατάλληλο για 2 διαμερίσματα η 6 γκαρσονιέρες τιμή 76.000 ευρώ.

ΠΡΟΜΗΘΕΑΣ δυσεύρετο καινούργιο οροφοδιαμέρισμα ρετιρέ, περιοχή Εβραίικα με εξαιρετική διαρρυθμίσει 120 τ.μ. 3δ ύπνου ανεξάρτητη θερμ. μεγάλες βεράντες 147χ ε.

ΔΙΑΜ/ΣΜΑ καινούργιο 141 τ.μ. στο Βυζ. Μουσείο με άψογη θέα 2ος ορ. ατομ. θερμ. αποθήκη και μεγάλο κλειστό γκαράζ μερικά από τα προτερήματα του , τα άλλα σας τα παρουσιάζουμε ζωντανά τιμή κομπλέ 180χ ε.

ΕΝΟΙΚΙΑΣΕΙΣ ΔΙΑΜ/ΣΜΑΤΩΝ

ΓΚΑΡΣΟΝΙΕΡΑ στο κέντρο 25 τ.μ. ανακαινισμένη 150 ε.

ΓΚΑΡΣΟΝΙΕΡΑ στην Ελιά κοντά 30 τ.μ. 1δκλ μικρή και φθηνή 150 ε.

ΓΚΑΡΣΟΝΙΕΡΑ στα Παπάκια 30 τ.μ. 3ος ορ. κεντρ. θερμ. 160 ε.

ΑΝΟΙΞΕΩΣ 85 τ.μ. με άψογη θέα τον κάμπο 2δσκλ κεντρ. θερμ. 260 ε μόνο.

ΠΡΟΜΗΘΕΑΣ εντελώς καινούργιο διαμέρισμα 90 τ.μ. με 2δσκλ αποθήκη και πάρκιν , άνετο σαλόνι 300 ε.

ΔΙΑΜ/ΣΜΑ στην Πλ. Ωρολ. 90 τ.μ. 2δσκ με 2 εντοιχισμένες ντουλάπες και αποθήκη καλοφροντισμένο 250 ε

ΠΑΣΑΚΙΟΣΚΙ 100 τ.μ. ωραιότατο διαμ/σμα με 2δσκλ αποθ. σε πολύ καλή κατάσταση και κλειστό Parking 300 ε.

ΕΛΗΑ κοντά 4ου ορ. ανακαινισμένο διαμ/σμα 100 τ.μ. με 3 ντουλάπες και δυνατότητα πάρκιν extra 280 ε.

ΚΑΛΛΙΘΕΑ φανταστικό διαμ/σμα 114 τ.μ. με μοναδική θέα σε πάρκο 3δωμ. ύπνου ,αποθήκη και θέση στάθμευσης , θερμ. ατομ. 360 ευρώ μόνο.

ΠΑΝΟΡΑΜΑ Ωραιότατο ανεξάρτητο διαμ/σμα 114 τ.μ. άνετο 70 τ.μ. σαλόνι με θέρμανση ατομική 360 ε.

ΔΙΑΜ/ΣΜΑ πλησίον Ανοίξεως 116 τ.μ. 3δσκλ 2ος ορ σε κατάσταση καλή μερικώς ανακαινισμένο, 330 ε.

ΔΙΑΜ/ΣΜΑ κοντά στην Πλ. Ωρολογιού 123 τ.μ. μεγάλο 10 ετίας άνετο με μεγάλα υπνοδωμάτια 3δσκλ και θέση στάθμευσης 320 ε

ΕΝΟΙΚΙΑΣΕΙΣ ΕΠΑΓΓ. ΧΩΡΩΝ

ΑΠΟΘΗΚΗ στο Βυζαντινό Μουσείο 35 τ.μ. ισόγεια τιμή 75 ε.

ΑΠΟΘΗΚΗ στην περιοχή Ρόδων 55 τ.μ. διατίθεται προς ενοικίαση 150 ε.

ΑΠΟΘΗΚΗ με εύκολη πρόσβαση κοντά στην Πλ. Ωρολ. 260 τ.μ. 440 ε.

επισκευής μόνο 300 ε.

ΓΡΑΦΕΙΟ ανεξάρτητο στο κέντρο 55 τ.μ. ανακαινισμένο πλήρως 2 χώρους με wc και κουζίνα 360 ε.

ΓΚΑΡΑΖ κλειστό Ανοίξεως / Μπιζανίου με τηλεχειριστήριο , 65 ε.

ΓΡΑΦΕΙΟ πολυτελές 50 τ.μ. 2 χώροι, στη Βενιζέλου δικό του WC 340 ε.ΕΠ. ΣΤΕΓΗ επί της Βενιζέλου 72 τ.μ. 1ος ορ. ιδιαίτερης προβολής 3χώροι φωτεινοί ωραιότατοι με δικό τους wc 430 ε.

ΕΠ. ΣΤΕΓΗ επί της Μητροπόλεως 85 τ.μ. 1ος ορ. μεγάλης προβολής , τρεις πολυτελώς ανακαινισμένοι χώροι με χωλ και wc κατάλληλο για φροντιστήριο , ιατρείο , σχολές , ινστιτούτο αισθητικής και όχι μόνο με ατομική θέρμανση και ελάχιστα κοινόχρηστα 450 ε.

ΕΠ. ΣΤΕΓΗ γραφειακοί χώροι επί της Βενιζέλου 140 τ.μ. με αξιόλογη προβολή 2ος ορ. 360 ε.

ΕΠ. ΣΤΕΓΗ στο κέντρο της πόλης με μοναδική προβολή 115 τ.μ. μεγάλη φάτσα 2ος ορ. 800 ε.

ΕΠ. ΣΤΕΓΗ μεγάλη 1000 τ.μ. σε 2 ορόφους ανεξάρτητη , μπορεί να χρησιμοποιηθεί και σαν αποθήκη η βιοτεχνία με μεγάλο αύλιο χώρο 4,5 στρ. κοντά στο γήπεδο 1800 ε μόνο.

ΚΑΤΑΣΤΗΜΑ ισόγειο στον Αγ. Αντώνιο κοντά 30 τ.μ. μόνο 200 ε.

ΚΑΤΑΣΤΗΜΑ κοντά στην Πλ. Ωρολογίου 50 τ.μ. ενοίκιο 250 ε.

ΚΑΤΑΣΤΗΜΑ στην άνω κεντρικής 50 τ.μ. με μεγάλη βιτρίνα 220 ε. ευκαιρία.

ΠΙΕΡΙΩΝ κατάστημα 60 τ.μ. σε πολύ καλό σημείο για ενοικίαση 390 ε.

ΚΑΤΑΣΤΗΜΑ γωνιακό 85 τ.μ. κοντά στη ΔΕΗ προνομιούχο σε κεντρικό σημείο με 105 υπόγειο και 85 τ.μ. πατάρι σε λίγο ελεύθερο 600ε.

ΚΑΤΑΣΤΗΜΑ προβολής 95 τ.μ. στην οδό Θεσ/νίκης άνετο 2 χώροι 410 ε. ΚΑΤΑΣΤΗΜΑ στην κάτω Κεντρικής 100 τ.μ. ισόγειο με 50 τ.μ. υπόγειο και πατάρι σε λίγο ελεύθερο 370 ε.

ΚΑΤΑΣΤΗΜΑ στην Κεντρικής 190 τ.μ. μεγάλη πρόσοψη ψηλοτάβανο 900 ε. ΠΑΤΡΙΔΑ ισόγειο κατάστημα- βιοτεχνία ανεξάρτητο 210 τ.μ. διατίθεται προς ενοικίαση μόνο 400 ε.

ΠΕΖΟΔΡΟΜΟ του κέντρου , σπάνιο κατάστημα 215 τ.μ. σε τρία επίπεδα μόνο για πολύ σοβαρή εταιρεία σε λίγο ελεύθερο προς ενοικίαση.

ΚΑΤΑΣΤΗΜΑ - ΑΠΟΘΗΚΗ κόμβο Εγνατίας 700 τ.μ. σε 10στρ. οικόπεδο με μοναδική προβολή κατάλληλο για άπειρες χρήσεις 1000 ε.

ΠΩΛΗΣΕΙΣ ΕΠΑΓΓ. ΧΩΡΩΝ

ΑΠΟΘΗΚΗ 212 τ.μ. κάτω Ελιά μπαίνει αυτοκίνητο μέσα 62 χε.

ΓΚΑΡΑΖ στην οδό Ομήρου 5,3 χ ε.

ΓΡΑΦΕΙΟ στο Ταχυδρομείο κοντά 50 τ.μ. 2 χώροι με δικό του wc , κλιματισμό και ατομ. θερμ. 50.000 ε.

ΚΑΤΑΣΤΗΜΑ για σοβαρό επενδυτή επί της Μητροπόλεως και πλησίον Πλ. Ωρολογίου 85 τ.μ. με 225 τ.μ. υπόγειο και μεγάλη φάτσα 255 χ ε.

ΑΛΕΞΑΝΔΡΕΙΑ μοναδική και ανεπανάληπτη ευκαιρία , κατάστημα 170 τ.μ. με πατάρι 50 μέτρα από τον κεντρικό δρόμο πωλείται 22 εκ μόνο.

ΠΩΛΗΣΕΙΣ ΕΠΙΧΕΙΡΗΣΕΩΝ

ΙΝΣΤΙΤΟΥΤΟ ΑΙΣΘΗΤΙΚΗΣ έτοιμη κερδοφόρα επιχείρηση στο κέντρο μαζί με πλήρη εξοπλισμό και πελατεία 15χ ε.

RESTAURANT σε πολυσύχναστο σημείο για επαγγελματία του είδους 128 τ.μ. με αύλιο χώρο συναλικά 130 θέσεις , έτοιμο και σε λειτουργία , δεκτός οποιοσδήποτε έλεγχος , μόνο σοβαρές προτάσεις.

ΣΝΑΚ ΜΠΑΡ στο κέντρο της πόλης 65 τ.μ. ισόγειο και 35 τ.μ. πατάρι, έτοιμο σε λειτουργία , λόγω αλλαγής επαγγέλματος πωλείται σαν επιχείρηση 55χ ε.

ΞΥΛΟΥΡΓΕΙΟ ανεξάρτητο κτίσμα 500 τ.μ. σε 2,5 στρ. οικόπεδο , έτοιμη λειτουργούσα επιχείρηση με μηχανήματα , πελατεία , εμπορεύματα και πρώτες ύλες 470χ ε όλα.

ΠΩΛΗΣΕΙΣ ΟΙΚΟΠΕΔΩΝ

ΡΑΧΙΑ οικόπεδο αξιόλογο εντός σχεδίου , σχήμα ορθογώνιο στην άκρη του χωριού 727 τ.μ. τιμή 35χ ε.

ΤΡΙΛΟΦΟΣ εντός σχεδίου άρτιο και οικοδομήσιμο 922 τ.μ., μοναδικό οικόπεδο τρίπλευρο πάνω σε κεντρικό δρόμο ιδιαίτερης προβολής 30 χ ε.

ΑΛΕΞΑΝΔΡΕΙΑ στον κόμβο Νησελίου κοντά στην Εγνατία 2 στρ. με κτίσμα 600 τ.μ. ευκαιρία 350χ ε.

ΚΟΜΒΟ Εγνατίας οικόπεδο 3.156 τ.μ. με κτίσμα 250 τ.μ. ημιτελές για επαγγελματικό σκοπό , δεν κτίζει άλλο , τιμή προσφοράς 25χ ε.

ΕΦΟΡΙΑ 6.500 τ.μ. οικόπεδο πάνω στον κεντρικό δρόμο, μεγάλη πρόσοψη ενοικιάζεται μόνο 750 ε.

ΧΩΡ. ΟΙΚΟΠΕΔΟ Δρόμο για Νάουσα δεύτερο από τον κεντρικό 13,5 στρ. κατάλληλο για βιομηχανία-βιοτεχνία ελαφρώς επικίνες 90χ ε.

ΕΝΟΙΚΙΑΖΟΝΤΑΙ ή ΠΩΛΟΥΝΤΑΙ επαγγελματικοί χώροι 125 τ.μ. και 75 τ.μ. που μπορεί να γίνει και ενιαίος στη Ν. Περιφερειακή στη Βέροια. Πληρ. Τηλ. 23310 26988.

ΕΝΟΙΚΙΑΖΕΤΑΙ κατάστημα 50 τ.μ. στην οδό Κεντρικής (απέναντι από την Αστυνομία) στη Μελίκη. Πληρ. τηλ. 23310 82.243

ΕΝΟΙΚΙΑΖΕΤΑΙ κατάστημα 80 τ.μ. με ξεχωριστό υπόγειο χώρο 160 τ.μ. στην οδό Αντ. Καμάρα 18, Βέροια. Πληρ. Τηλ. 23310 28.293, 6946 586446.

ΕΝΟΙΚΙΑΖΕΤΑΙ διαμέρισμα 90 τ.μ., 1ος όροφος, 2 δωμάτια, κουζί-

ΕΝΟΙΚΙΑΖΕΤΑΙ γραφείο 30 τ.μ. με δική του τουαλέτα επί της Μητροπόλεως 12 στον 2ο όροφο, πάνω από το Σούπερ Μάρκετ ΑΡΒΑΝΙΤΙΔΗ - 150 ευρώ το μήνα. Πληρ. τηλ. 23310 61281 και 23310 29518.

ΕΝΟΙΚΙΑΖΕΤΑΙ - ΠΩΛΕΙΤΑΙ

περιοχή Πασακιόσκι, δίπλα σε παιδικό σταθμό - Νηπιαγωγείο - Δημοτικό, σε καινούργια 3όροφη οικοδομή, οροφοδιαμέρισμα 135 τ.μ (3Δ, 2Λ., σαλ/ρια, κουζίνα, μεγάλες βεράντες, θέα απεριόριστη, κλειστό γκαράζ, ατομική θέρμανση, ηλιακό κ.λ.π.) απόλυτα καινούργιο και πλήρως τελειωμένο. Πληρ. Τηλ. 6973 015833 (ώρες 08-14 και 18.00-22.00) και 23310 26710, 6973 015833.

Δημόσια Κεντρική Βιβλιοθήκη Βέροιας

να, σαλονοτραπεζαρία, μπάνιο, οδός Μερκ. Καρακωστή 12 - Βέροια. Πληρ. Τηλ. 23310 29117, 6973 990638.

ΕΝΟΙΚΙΑΖΕΤΑΙ βιοτεχνικός χώρος κατάλληλος για οποιοδήποτε επαγγελματική χρήση, με μεγάλο προαύλιο χώρο πλησίον του Σ.Σ. Ναούσης. Τηλ. 6973 736710.

ΕΝΟΙΚΙΑΖΕΤΑΙ οικόπεδο 9 στρέμματα περιφραγμένο με μπετόν και κάγκελα, με κτίσμα, 60 τ.μ. κατάλληλο για επαγγελματίες, στην περιοχή Αγ. ΒΑρβάρας-Βεροίας. Πληρ. τηλ. 6979 224366 και 23910 22586.

ΕΝΟΙΚΙΑΖΕΤΑΙ κατάστημα 50 τ.μ. ισόγειο, κατάλληλο για εμπορική χρήση και για γραφείο, Παστέρ 14. Τηλ. 23310 70566 και 6978 182906.

ΕΝΟΙΚΙΑΖΕΤΑΙ επαγγελματικός χώρος 6 στρεμμάτων, 200 τ.μ. κτίσμα με τριφασικό ρεύμα και νερό, δρόμος Βέροια Σαραντόβρυσες, τιμή προσιτή. Τηλ. 6947 713641.

ΕΝΟΙΚΙΑΖΕΤΑΙ γκαρσονιέρα 30 τ.μ., οδός Εμ. Παππά 30. Πληρ. τηλ 23310 28553.

ΕΝΟΙΚΙΑΖΕΤΑΙ διαμέρισμα 96 τ.μ., 2ος όροφος Κυρηνίας 1 (τέρμα Μ. Μπότσαρη) ατομική θέρμανση, μεγάλο μπαλκόνι, θέα και θέση πάρκινγκ. Πληρ. τηλ. 23310 71564, 6976 811599.

ΕΝΟΙΚΙΑΖΕΤΑΙ διαμέρισμα 82 τ.μ., 2ος όροφος, 2 δωμάτια, σαλόνι, κουζίνα, μπάνιο, διαμπερές, Ευκλείδη 2 (τέλος Τρεμπεσίνας) Πληρ. τηλ. 6979 302025, από 08:00-10:00.

ΕΝΟΙΚΙΑΖΕΤΑΙ κατάστημα στη Βέροια επί της οδού Μ. Καρακωστή, κεντρικότατο (98 τ.μ., ισόγειο,, διαμπερές και 98 τ.μ. πατάρι, 1ος όρ.). Πληρ. τηλ. 23310 60650 και 6942 633790 (ώρες γραφείου).

ΕΝΟΙΚΙΑΖΟΝΤΑΙ 6 γραφεία ανά τρία σε 1ο και 2ο όροφο επί της Μητροπόλεως 34. Πληρ. τηλ. 23310 23010, κιν. 6977 325277.

ΕΝΟΙΚΙΑΖΕΤΑΙ κατάστημα 40 τ.μ. στην περιοχή Εδέσσης 16 με πατάρι και καπνοδόχο. Πληρ. κ. Δημήτρη τηλ. 23310 61993 απογευματινές ώρες.

ΕΝΟΙΚΙΑΖΕΤΑΙ γραφείο 30 τ.μ. Βερόης 1. Πληρ. Τηλ. 23310 27725, κιν. 6977 821402.

ΕΝΟΙΚΙΑΖΟΝΤΑΙ 6 γραφεία ανά τρία σε 1ο και 2ο όροφο επί της Μητροπόλεως 34. Πληρ. Τηλ. 23310 23010, κιν. 6977 325277.

ΖΗΤΟΥΝΤΑΙ άτομα

ΠΡΟΣΦΕΡΟΥΝ ΕΡΓΑΣΙΑ

για παρουσίαση υπηρεσιών τηλεκπαίδευσης σε Κέντρα Ξένων Γλωσσών με μισθό, εισόδημα έως και 30.000,00 ευρώ. Θα προτιμηθούν γνώστες Η/Υ και μέτρια έως καλά Αγγλικά και Ι.Χ. απαραίτητο. Τηλ. 6948 527512.

ΖΗΤΟΥΝΤΑΙ υπάλληλοι από εταιρία κούριερ για διανομές, να έχουν δίπλωμα με μηχανάκι. Τηλ. 6944 708000.

ΖΗΤΕΙΤΑΙ σερβιτόρος και βοηθός για εργασία σε ταβέρνα. Τηλ. 23310 63393 και 6942 542636.

ΖΗΤΟΥΝΤΑΙ υπάλληλοι άνδρες και γυναίκες για να εργασθούν σε ξενοδοχείο στη Μύκονο. Πληρ. τηλ.: 22890-24717.

ΑΠΟ ΤΟΝ ΠΑΙΔΟΤΟΠΟ KINDERLAND Ιεραρχών 1 - Βέροια, ΖΗΤΕΙΤΑΙ κοπέλα για την ψυχαγωγία των παιδιών.

ΖΗΤΕΙΤΑΙ κοπέλα για να εργασθεί σε καφετέρια στη Βέροια. Τηλ. 6972 242575.

ΖΗΤΟΥΝΤΑΙ γαζώτριες, κοπτοράτριες και πλακοραφούδες για βιοτεχνία ετοίμων ενδυμάτων για μόνιμη εργασία. Τηλ. 23320-29981 και 6944 579681.

ΖΗΤΕΙΤΑΙ τεχνίτης ή βοηθός ηλεκτρολόγου για πλήρη ή μερική απασχόληση στη Βέροια. Τηλ. 23310-22518

ΖΗΤΕΙΤΑΙ κοπέλα για να εργασθεί σε κατάστημα οπτικών στη Βέροια. Πληρ. τηλ. 23310 25397.

ΤΟ ΦΡΟΝΤΙΣΤΗΡΙΟ ΗΡΑΚΛΕΙΤΟΣ ζητά Μαθηματικούς και Φυσικούς. Πληρ. Τηλ. 21841.

ΚΥΡΙΑ ζητά εργασία.

ΖΗΤΟΥΝ ΕΡΓΑΣΙΑ

Πληρ. τηλ. 6947071527.

ΚΥΡΙΑ Ελληνίδα, καλοσυνάτη, λόγω μεγάλης ανάγκης αναλαμβάνει τη φύλαξη ηλικιωμένων και παιδιών ή καθαρίστρια σε σκάλες, γραφεία και λάντζα. Πληρ. Τηλ. 23310 20681, 6993 865590.

ΔΑΚΤΥΛΟΓΡΑΦΗΣΕΙΣ και επεξεργασία κειμένου σε Η/Υ. Πληρ. Τηλ. 23310 66534 ώρες 09.00-11.00.

ΠΩΛΕΙΤΑΙ άδεια Δ.Χ.

ΔΙΑΦΟΡΑ

6 τόνους για μεταφορές. Πληρ. Τηλ. 6977 314548.

ΠΩΛΕΙΤΑΙ εξοπλισμός καταστήματος αλλαντικών - τυροκομιών σε τιμή εκαιρίας στη Βέροια. Πληρ. Τηλ. 23310 62462, 23310 61920.

ΠΩΛΟΥΝΤΑΙ ραπτομηχανές, σε άριστη κατάσταση. Πληρ. τηλ. 6973 962652.

ΠΩΛΕΙΤΑΙ εξοπλισμός καταστήματος αλλαντικών-τυροκομικών, σε τιμή ευκαιρίας στη Βέροια. Τηλ. 23310 61920 και 23310 62462.

ΠΩΛΕΙΤΑΙ εξοπλισμός μίνι μάρκετ σε άριστη κατάσταση, ψυγείο αλλαντικών, ράφια 8 μ., ζυγαριά, ζαμπονοκόφτης έπιπλο για ψωμί, ταμείο και διαφημιστική πινακίδα. Πληρ. Τηλ. 6979 447480 κ. Γιώργος.

ΠΩΛΕΙΤΑΙ κέντρο Ξένων Γλωσσών στη Βέροια. Πληρ. τηλ. 6973 356818.

ΠΩΛΕΙΤΑΙ εμπορική επιχείρηση στο κέντρο της Βέροιας σε πολύ καλή τιμή. Τηλ. 23310-23834.

ΠΩΛΕΙΤΑΙ επιχείρηση ταβέρνα-ρεστοράν σε κεντρικό σημείο της Βέροιας. Πληρ. τηλ. 6945 306052.

ΠΩΛΕΙΤΑΙ BMW 318

ΑΥΤΟΚΙΝΗΤΑ ΜΗΧΑΝΕΣ

46.000 χιλιόμετρα, μοντέλο 2001, χρώμα μπλε, τιμή 22.000 ευρώ. Πληρ. Τηλ. 6978 470984.

ΠΩΛΕΙΤΑΙ Ford Focus, 1600 cc, μοντέλο 2000, 5θυρο, 70.000 χλμ., + σετ χειμερινά ζαντολάστιχα. τΗΛ. 6944 783454.

ΣΟΥΠΕΡ ΠΡΟΣΦΟΡΑ BMW 318 2001 μοντ., 52.οοο χλμ., πρώτο χέρι, 20.000 ευρώ.

ΣΟΥΠΕΡ ΠΡΟΣΦΟΡΑ Mercedes C200 μαύρη σε άριστη κατάσταση, 108.000 χλμ., τιμή 24.800 ευρώ.

Peugeot 206 2002 μοντέλο, 55.000 χλμ., 8.500 ευρώ.

ΠΩΛΟΥΝΤΑΙ: α) SEAT LEION 1,4, full, 53.000 χλμ, μοντέλο 2002, β) NISSAN MICRA 1,2 TECHNA, καινούργιο 0 χιλιόμετρα. Τηλ. 6972 030981.

ΠΩΛΕΙΤΑΙ MERCEDES SPRINDER 316 CDI, μοντέλο 2002, 80.000 Km, A/C σε άριστη κατάσταση. Τηλ. 23310 77077.

ΠΩΛΕΙΤΑΙ τρακτέρ FEND 72 HP με καμπίνα, πλατφόρμα, άροτρο, κεντρόφυγκα και μηχανή φυτεύματος καπνού. Πληροφορίες 6947 921181.

ΠΩΛΕΙΤΑΙ τρακτέρ Ford 3910 σε καλή κατάσταση αυτόματο παρκτικόφ και υδραυλικό τιμόνι σε καλή κατάσταση,τιμή 6.000 ευρώ και μια δίτροχη καρότσα ειδική για κλούβες. Πληρ. Τηλ. 6942 470407.

Η ΣΤΗΛΗ ΤΩΝ ΓΙΑΤΡΩΝ



ΓΙΑ ΤΟΥΣ ΑΣΦΑΛΙΣΜΕΝΟΥΣ ΣΤΟ Τ.Ε.Β.Ε. & Τ.Α.Ε.

Ο ΙΑΤΡΟΣ

ΓΕΩΡΓΙΟΣ Ε. ΚΑΛΑΜΠΑΛΙΚΑΣ

ΧΕΙΡΟΥΡΓΟΣ ΩΤΟΡΙΝΟΛΑΡΥΓΓΟΛΟΓΟΣ ΠΑΙΔΩΝ ΚΑΙ ΕΝΗΛΙΚΩΝ

Επιστημονικός συνεργάτης της Ω.Ρ.Λ. Κλινικής του ΑΠΘ

ΣΥΓΧΡΟΝΟ ΩΤΟΡΙΝΟΛΑΡΥΓΓΟΛΟΓΙΚΟ ΔΙΑΓΝΩΣΤΙΚΟ ΚΑΙ ΘΕΡΑΠΕΥΤΙΚΟ ΚΕΝΤΡΟ

Δέχεται τους ασφαλισμένους στο Τ.Ε.Β.Ε. - Τ.Α.Ε.

Το απόγευμα

Δευτέρα-Πέμπτη: 5.00 μ.μ. - 9.00 μ.μ.

και Παρασκευή: 4.00 μ.μ. - 8.00 μ.μ.

ΣΥΜΒΕΒΛΗΜΕΝΟΣ ΜΕ ΟΛΑ ΤΑ ΤΑΜΕΙΑ

Ελιάς 14 - 1ος όροφος Βέροια

Τηλέφωνα επικοινωνίας: Πρωί-Απόγευμα

Τηλ. Ιατρείου: 23310-24.852 FAX: 23310-20.120

ΚΙΝΗΤΟ: 6977.51.61.97 e-mail:

gafkal@hotmail.com

μικρές αγγελίες

ΖΗΤΕΙΤΑΙ ΠΩΛΗΤΗΣ

Από την MAZDA ΚΡΙΚΟΣ ΗΜΑΘΙΑΣ ΑΒΕΕ

Ζητείται πωλητής αυτοκινήτων.

Απαραίτητα προσόντα:
1) Δίπλωμα οδήγησης
2) Γνώση Η/Υ
3) Απολυτήριο Στρατού

-Βιογραφικό αυτοπροσώπως στην διεύθυνση Νέα Περ. οδό Βέροιας-Θεσ/νίκης, **τηλ. 23310-74451, Κα Κυβερνιτάκη - ΒΕΡΟΙΑ.**

ΕΝΟΙΚΙΑΖΕΤΑΙ γραφείο Μερκ. Καρακωστή 17 (Βενιζέλου γωνία), 36 τ.μ. Πληροφορίες: 23310 60650, 6942 633790 ώρες γραφείου.

ΠΩΛΕΙΤΑΙ επιχείρηση καφέ-μπουγάτσα κοντά στα Αστικά λόγω αλλαγής επαγγέλματος. Τηλ. 6976 687967.

ΖΗΤΕΙΤΑΙ πωλητής πλασιέ για είδη αυτοκινήτου. Απαραίτητο βιογραφικό. Πληρ. τηλ. 6977 911444.

ΖΗΤΟΥΝΤΑΙ από κατασκευαστική εταιρία ηλεκτρονικός ΤΕΙ & ηλεκτροσυγκολητές.Τηλ. 2331093440, 93593 από 09:00-17:00.

ΠΩΛΕΙΤΑΙ επικερδής επιχείρηση φαστ - φουντ ρεστοράν στη Βέροια. Δεκτές μόνο σοβαρές προτάσεις. Πληρ. τηλ. 6978 182906.

ΓΡΑΦΕΙΟ ΣΥΝΟΙΚΕΣΙΩΝ



"Η ΣΥΜΒΙΩΣΗ"

Μητροπόλεως 12 Βέροια
Πληρ. τηλ. 23310 64.557
Κιν.: 6972397310

ΠΑΡΘΕΝΑ ΙΩΣΗΦΙΔΟΥ
ΛΟΓΟΘΕΡΑΠΕΥΤΡΙΑ



* Μαθησιακές δυσκολίες (Δυσλεξία - Δυσγραφία)
*Τραυλισμός
*Α.Μ.Ε.Α. - Σύνδρομα - Αυτισμός
Μαλακούση 4 (Πλ. Αγ. Αντωνίου), 3ος ορ.
ΒΕΡΟΙΑ
ΤΗΛ. 23310 21410
ΔΕΧΕΤΑΙ ΜΕ ΡΑΝΤΕΒΟΥ - ΔΕΚΤΑ ΟΛΑ ΤΑ ΤΑΜΕΙΑ

Λίθος κεραμός

ΣΥΜΒΟΥΛΟΙ ΑΚΙΝΗΤΩΝ - ΕΠΙΧΕΙΡΗΣΕΩΝ
ΧΡΗΜΑΤΟΔΟΤΗΣΕΙΣ:
Δάνεα στεγαστικά, επιχειρηματικά
leasing ακινήτων - εξοπλισμού
ΠΩΛΗΣΕΙΣ - ΑΓΟΡΕΣ ΑΚΙΝΗΤΩΝ:
Αστικά ακίνητα•Επαγγελματικά•Εξοχικό•Οικόπεδο

- **Καλαμαριά Διαμερίσματα:** 46 τ.μ., 54 τ.μ., 55 τ.μ., 59 τ.μ., 59 τ.μ., 77 τ.μ., 86 τ.μ., 87 τ.μ., 100 τ.μ., 103 τ.μ., 109 τ.μ., 110 τ.μ., 118 τ.μ., 138 τ.μ., 141 τ.μ., 160 τ.μ.
- **Πανόραμα Μεζονέτα:** 145 τ.μ., 147 τ.μ.
- **Τρίλοφο Μεζονέτα:** 170 τ.μ., 190 τ.μ.
- **Πυλαίας Διαμερίσματα:** 104 τ.μ., 104 τ.μ., 120 τ.μ.
- **Περαία Διαμερίσματα:** 60 τ.μ., 64 τ.μ., 66 τ.μ., 68 τ.μ., 72 τ.μ., 72 τ.μ., 73 τ.μ., 75 τ.μ., 75 τ.μ., 85 τ.μ.
- **Αλλατίνη Διαμερίσματα:** 106 τ.μ.
- **Τούμπα Διαμερίσματα:** 55 τ.μ., 137 τ.μ.
- **Μετέωρα Διαμερίσματα:** 107 τ.μ.
- **Ωραιόκαστρο Μεζονέτα:** 165 τ.μ., 225 τ.μ.
- **Πήλιο: Οικόπεδο** 1375 τ.μ. Αργαλαστή
- **Τσιμισκή:** Κατάστημα
- **Νεοχωρούδα:** Αγροτεμάχιο 10 στρεμ.
- **Ν.Ραιδεστός Διαμερίσματα:** 75 τ.μ., 85 τ.μ., 102 τ.μ.
- **Χαλυδική:** Πολύχρονο **Μεζονέτες** 70 τ.μ., 70 τ.μ., Οικόπεδο **Φούρκα** Σκιώνη **Διαμερίσμ.** 50 τ.μ., 55 τ.μ., **Μεζονέτες** 100 τ.μ. δίπλα στη θάλασσα

Τηλ.: 2310 421.321, κιν .: 6946524644 & 6972995367 απόγευμα
E-mail: lithoskeramos@otenet.gr

ΚΩΝ/ΝΟΣ Χ. ΓΚΟΓΚΑΣ

ΛΟΓΟΠΕΔΙΚΟΣ - ΛΟΓΟΘΕΡΑΠΕΥΤΗΣ
MASTER OF ARTS
ΕΙΔΙΚΟΣ ΠΑΙΔΑΓΩΓΟΣ ΣΕ ΠΑΙΔΙΑ ΜΕ ΕΙΔΙΚΕΣ ΑΝΑΓΚΕΣ

- Διάγνωση - Αποκατάσταση διαταραχών λόγου - φωνής - ομιλίας σε παιδιά και ενήλικες (Δυσκολίες προφοράς - Τραυλισμός - Καθυστέρηση λόγου -Αφασία)
- Αποκατάσταση μαθησιακών δυσκολιών (Δυσλεξία -Δυσγραφία)
- Ανάπτυξη λόγου σε παιδιά με νοητική υστέρηση - αναπτυξιακές & επικοινωνιακές διαταραχές - εγκεφαλική παράλυση.

Σύγχρονος εξοπλισμός εργαστηρίου

ΒΕΡΟΙΑ: ΒΕΝΙΖΕΛΟΥ 9 ΤΗΛ. 23310/60050
ΝΑΟΥΣΑ: Β. ΦΙΛΙΠΠΟΥ 2 ΤΗΛ. 23320/25009
ΚΙΝ. 6977081654

ΔΕΧΕΤΑΙ ΜΕ ΡΑΝΤΕΒΟΥ ΔΕΚΤΑ ΟΛΑ ΤΑ ΤΑΜΕΙΑ

ΠΕΥΚΟΧΩΡΙ - ΧΑΝΙΩΤΗ

ΑΝΕΞΑΡΤΗΤΕΣ ΜΕΖΟΝΕΤΕΣ από 80τμ-140τμ
ΜΕ ΑΠΟΚΛΕΙΣΤΙΚΗ ΧΡΗΣΗ ΟΙΚΟΠΕΔΟΥ 500τμ για κάθε σπίτι



- Πισίνα και κήπο
- Θωρακισμένη είσοδο
- Τζάκι - ατομική θέρμανση
- Αναλυτική συγγραφή υποχρεώσεων

Εξαιρετικές τιμές
Άμεση έκδοση δανείων

ΣΤΕΦΑΝΟΣ Ι. ΑΠΟΣΤΟΛΙΔΗΣ
ΠΟΛΙΤΙΚΟΣ ΜΗΧΑΝΙΚΟΣ - Ε.Δ.Ε.
Κιν. 6946/359234, τηλ./ fax: 2310-513051

Ψηφιακή Βιβλιοθήκη Βέροιας

Μεσιτών αγγελίες

ΜΕΣΙΤΙΚΟ ΓΡΑΦΕΙΟ
ΣΤΑΜΚΟΣ ΘΩΜΑΣ
ΠΛΑΤΑΝΩΝ 1 (ΚΕΝΤΡΙΚΗΣ 69) - ΤΗΛ. 23310 73594

Διαμερίσματα

126 τ.μ. 1ος όροφος, Πλατ. Ωρολογίου
85 τ.μ. 1ος όροφος, Μητρόπολη
60 τ.μ. 1ος όροφος κέντρο
95 τ.μ. 3ος όροφος Κτηνιατρείο
100 τ.μ. 4ος όροφος Τσερμένι
100 τ.μ. οροφοδ. σε 1,2,3 όροφο
100 τ.μ.1, 2 όροφο Προμηθέα
112 τ.μ. 3ος όροφος, παζάρι περιοχή
86 τ.μ. 2ος όροφος φανάρια Κύπρου
200 τ.μ. μονοκατοικία Πατρίδα
100 τ.μ. μεζονέτα στο κέντρο Βέροιας
118 τ.μ. 1ος όροφος 3ΔΣΚ κάτω από Ανοίξεως
140 τ.μ. 2ος όροφος, κέντρο-απόκεντρο
92 τ.μ. 2ος όροφοςΠανόραμα
83 τ.μ. 2ος όροφος EXTRA πίσω από το γήπεδο
120 τ.μ. 2ος όροφος περιοχή Αγ. Κυριακή
90 τ.μ. 1ος όροφος κάτω από Προφήτη Ηλία
110 τ.μ. 3ος όροφος κέντρο καινούργιο
67 τ.μ. 1ος όροφος καινούργιο Προμηθέα
80 τ.μ. 1ος όροφος Προμηθέα Διπλοκατοικία από 85 τ.μ. ο κάθε όροφος στον Προμηθέα
95 τ.μ. 1, 3 οροφ. κάτω από Αγία Παρασκευή
180 τ.μ. 3ος όροφος Πάσα Κιόσκι
147 τ.μ. 4ος όροφος Πάσα Κιόσκι
270 τ.μ. βίλλα Προμηθέας
160 τ.μ. κέντρο Βέροιας με πάρκινγκ και πολλά EXTRA
60 τ.μ. 3ος όροφος κοντά στην πλατεία Ωρολογίου

Μαγαζιά

38 τ.μ. πολύ κέντρο
200 τ.μ. προς Πατρίδα
140 τ.μ. + 40 πατάρι
100 τ.μ. Δημοτική αγορά
400 τ.μ. Μαρινόπουλο πολύ καλό
100 τ.μ. στο Σέλι πλατεία
1000 τ.μ. στο δρόμο προς Νάουσα
860 τ.μ. βιοτεχνικό με οικόπεδο
38 τ.μ. γραφείο πλατεία Ωρολογίου
67 τ.μ. γραφείο επί της Μητροπόλεως
87 τ.μ. μαγαζί επί της Μητροπόλεως

Οικόπεδα-χωράφια

1000 τ.μ. Ραχιό στο κέντρο
1600 τ.μ. στην Πατρίδα
500 τ.μ. στο Μακροχώρι
440 τ.μ. φανάρια Κύπρου
236 τ.μ. κάτω από Ανοίξεως
272 τ.μ. στο Γήπεδο
500 τ.μ. Χαλκιδική
320 τ.μ. Ραχιά
12 στην Αγία Μαρίνα
6 στρέμματα Σαραντόβρυσες
4 στρέμματα στο LIDL μάρκετ
50 στρέμματα Ξερολίβαδο
9,5 στρέμματα Αγία Μαρίνα
5 στρέμματα Μαυροδένδρι (σκυρόδεμα)
11 στρέμματα Μαυροδένδρι
200 στρέμματα Αγγελοχώρι
9,5 στρέμματα μετά το 66 Μακροχώρι
13,5 στρέμματα στο δρόμο Βέροιας-Νάουσας

ΚΤΗΜΑΤΟΜΕΣΙΤΙΚΟ ΓΡΑΦΕΙΟ
ΕΛΣΑ ΠΑΠΑΔΟΠΟΥΛΟΥ
Πλατεία Πλατάνων 2
Τηλ. 23310 - 72729, 6945 948781 - ΒΕΡΟΙΑ

ΠΩΛΕΙΤΑΙ ρετιρέ 118 τ.μ. 3ΔΣΚΚΛ, WC, πάρκινγκ, αποθήκη, κέντρο-απόκεντρο.
ΠΩΛΟΥΝΤΑΙ διαμερίσματα 77μ2 και 67μ2 υπό κατασκευή, κάτωθεν Ανοίξεως.
ΠΩΛΕΙΤΑΙ μεζονέτα 130 τ.μ. 4ΔΣΚΚΛΚWC, γκαράζ, σούπερ λουξ, Καλλιθέα
ΠΩΛΕΙΤΑΙ διαμέρισμα 118 τ.μ. 3ΔΣΚΚΛΚWC, 1ος, κάτωθεν Ανοίξεως
ΠΩΛΕΙΤΑΙ διαμέρισμα 122 τ.μ., πάρκινγκ, αποθήκη, 3ΔΣΚΚΛΚWWC,περιοχή Τσερμένιου
ΜΕΖΟΝΕΤΑ 160 τ.μ. 3ΔΣΤΚΛΚWC στο κέντρο
ΠΩΛΕΙΤΑΙ διαμέρισμα 82 τ.μ. 4ος όρ. λουξ Πασακιόσκι.
ΠΩΛΕΙΤΑΙ οροφοδιαμέρισμα 90 τ.μ. λουξ, περιοχή Πρ. Ηλία.
ΠΩΛΕΙΤΑΙ διαμέρισμα 75 τ.μ., 3ος όρ. ανακαινισμένο κέντρο.
ΠΩΛΕΙΤΑΙ οροφοδιαμέρισμα 112 τ.μ. 3ος όρ. στάδια σοβά, 70.000,00 ευρώ, Προμηθέας.
ΠΩΛΕΙΤΑΙ οροφοδιαμέρισμα 125 τ.μ. στο κέντρο.
ΠΩΛΕΙΤΑΙ οροφοδιαμέρισμα 125 τ.μ., 4ος, 3ΔΣΚΚΛΚWC, πάρκινγκ, αποθήκη, λουξ, Πασακιόσκι
ΠΩΛΟΥΝΤΑΙ οροφοδιαμερίσματα 103 τ.μ., σούπερ λουξ, Καλλιθέα
ΠΩΛΟΥΝΤΑΙ οροφοδιαμερίσματα 125 τ.μ., 3ος και 4ος 3ΔΣΚΚΛΚWC, πάρκινγκ, αποθήκη, ατ. θέρμανση, Πασακιόσκι
ΠΩΛΕΙΤΑΙ διαμέρισμα 50 τ.μ. 1ος, 1ΔΣΚΚΛΚ, Προμηθέα
ΠΩΛΟΥΝΤΑΙ διαμερίσματα 83 τ.μ., 100 τ.μ., 120 τ.μ. λούξ, Αγία Κυριακή
ΠΩΛΟΥΝΤΑΙ διαμερίσματα 100 τ.μ., 120 τ.μ. πλησίον Πιερίων
ΠΩΛΕΙΤΑΙ διαμέρισμα 85 τ.μ. πάρκινγκ, αποθήκη, ατομική θέρμανση
ΠΩΛΕΙΤΑΙ διαμέρισμα 105 τ.μ., 2ος 2ΔΣΚΚΛΚ, λούξ, Πιερίων
ΠΩΛΟΥΝΤΑΙ διαμερίσματα 90 τ.μ., 119 τ.μ., 100 τ.μ., περ. Γηπέδου
ΠΩΛΟΥΝΤΑΙ διαμερίσματα από 60 τ.μ. έως 120 τ.μ., Προμηθέα
ΠΩΛΕΙΤΑΙ μονοκατοικία εντός οικοπέδου 285 τ.μ. Τρίλοφος
ΠΩΛΕΙΤΑΙ μονοκατοικία 160 τ.μ. λούξ στον δρόμο προς Μέση
ΠΩΛΕΙΤΑΙ μεζονέτα 280 τ.μ. εντός οικοπέδου 3.000 τ.μ. στον Προμηθέα.
ΠΩΛΟΥΝΤΑΙ διαμερίσματα 100 τ.μ., 60 τ.μ., 35 τ.μ. στο Μακροχώρι
ΠΩΛΕΙΤΑΙ διόροφο 180 τ.μ. έκαστον εντός οικοπέδου 1.800 τ.μ., Βουρβουρού Χαλκιδικής
ΠΩΛΟΥΝΤΑΙ μεζονέτες υπερ λουξ στην Ποτίδαια Χαλκιδικής
ΠΩΛΕΙΤΑΙ κατάστημα 83μ2 υπόγειο 230μ2 Μητροπόλεως
ΠΩΛΕΙΤΑΙ κατάστημα 300 τ.μ., υπόγειο 255 τ.μ. και πατάρι 86 τ.μ. Κέντρο
ΠΩΛΟΥΝΤΑΙ καταστήματα 185 τ.μ. και 114 τ.μ. στο Εργοχώρι
ΠΩΛΕΙΤΑΙ κατάστημα 120μ2 Προμηθέα.
ΠΩΛΕΙΤΑΙ κατάστημα 87μ2 υπόγειο,πατάρι, ΚΤΕΛ
ΠΩΛΕΙΤΑΙ κατάστημα 104μ2 καινούριο Κεντρικής
ΠΩΛΕΙΤΑΙ κατάστημα 57μ2, υπόγειο 100μ2, πατάρι 45μ2 κέντρο
ΠΩΛΕΙΤΑΙ κατάστημα 100μ2, πατάρι πλ. Ωρολογίου
ΠΩΛΕΙΤΑΙ οικόπεδο 386 τ.μ. επί της Σταδίου
ΠΩΛΕΙΤΑΙ οικόπεδο 1125 τ.μ. στο Διαβατό.
ΠΩΛΕΙΤΑΙ οικόπεδο 1.200 τ.μ. επί ασφάλτου Πατρίδα.
ΠΩΛΕΙΤΑΙ οικόπεδο 420μ2 φανταστική θέα Πανόραμα
ΠΩΛΕΙΤΑΙ οικόπεδο 1.500μ2 Κυδωνοχώρι
ΠΩΛΕΙΤΑΙ χωράφι 7 στρ. στο βάλτο Διαβατού
ΧΩΡΑΦΙ 7 στρ. στη Νικομήδεια
ΠΩΛΕΙΤΑΙ χωραφοοικόπεδο 1089 μ2 Προμηθέα
ΠΩΛΕΙΤΑΙ χωραφοοικόπεδο 6 στρεμ. στη Βεργίνα
ΠΩΛΕΙΤΑΙ χωραφοοικόπεδο 5,5 στρ. με θέα Πατρίδα
ΠΩΛΕΙΤΑΙ χωραφοοικόπεδο8 στρ. Δοβρά.
ΠΩΛΕΙΤΑΙ χωραφοοικόπεδο 2.200μ2 Τριπόταμος
ΠΩΛΕΙΤΑΙ χωραφοοικόπεδο 13στρ. πατιστικό στο "66"
ΠΩΛΕΙΤΑΙ χωράφι 5250μ2 περιοχή Καρατσαλη.
ΠΩΛΕΙΤΑΙ χωράφι 12,5 στρ. δεύτερο επί ασφάλτου Βέροιας - Νάουσας
ΠΩΛΕΙΤΑΙ χωράφι 8.600 Λοζίτσι με θέα
ΠΩΛΕΙΤΑΙ χωράφι 23,5 στρ. επί ασφάλτου Βέροιας - Σκύδρας
ΠΩΛΕΙΤΑΙ χωράφι 10 στρ. με ροδάκινα, πατιστικό Αγία Μαρίνα
ΠΩΛΕΙΤΑΙ χωράφι 6 στρ. πατιστικά, βάλτο Σταυρού
ΠΩΛΕΙΤΑΙ χωράφι 4 στρ. Νικομήδεια

Υπεύθυνος αγορών - πωλήσεων - ενοικιάσεων
ΔΗΜΗΤΡΗΣ
Πίνδου 6 - Βέροια - Τηλ. 23310 - 71196

ΠΩΛΟΥΝΤΑΙ ΔΙΑΜΕΡΙΣΜΑΤΑ

Άνω Καλλιθέα 90 τ.μ. 1ος όροφος για ανακαίνιση 38.000,00 ευρώ.
95 τ.μ., 2ος όροφος ανακαινισμένο 53.000,00 ευρώ.
Ισόγειο 2ΔΣΚ καλό 38.000,00 ευρώ.
Κοντά στο Ταχυδρομείο 1ος όροφος 60 τ.μ., 45.000,00 ευρώ.
Κοντά στον Αγ. Αντώνιο, 3ος όροφος 2ΔΣΚ, 70.000,00 ευρώ.
Παπάκια ΔΣΚ, 3ος όροφος, 42.000,00 ευρώ.
Κεντρικής 45 τ.μ. 1ος όροφος επαγγελματικό 41.000,00 ευρώ.
Πίσω από το Λύκειο, στο Μπάσκετ, 91 τ.μ., 2ος όροφος 6 χρόνων, 105.000,00 ευρώ.
Προμηθέα 85 τ.μ., 1ος όροφος κοντά στο Γυμνάσιο.
Ρόδων 87 τ.μ. 1ος ορ.
Κοντά Pizza Roma 60 τ.μ. 30.000 ευρώ
4 στρεμ. οικόπεδο κοντά στο σταθμό 100.000 ευρώ
Ανεμώνης ισόγειο 50 τ.μ. 45.000 ευρώ
Κονίτσης 115 τ.μ. 3ος ορ. 105.000 ευρώ
Βενιζέλου ρετιρέ 170 τ.μ. επαγγελματικό 200.000 ευρώ
Προς Πατρίδα 300 τ.μ. κτίσμα 3 στρ. οικόπεδο
Αγιο Πατάπιο 127 τ.μ., 2ος όρ., 176.000 ευρώ
Ανοίξεως στην Ελιά 94 τ.μ., 2ος όρ., ανακαινισμένο 175.000 ευρώ
Γραφείο κοντά στα Δικαστήρια 35 τ.μ., γωνιακό, 1ος όρ., 18.000 ευρώ
Μακροχώρι 3 διαμερίσματα 70 τ.μ., 30 τ.μ., 100 τ.μ., 1ος όρ., κοντά στο παζάρι όλα μαζί 100.000 ευρώ.
Διαμέρισμα 100 τ.μ. στο Μακροχώρι, 1ος όρ., 53.000
Μεζονέτα 100 τ.μ., 150 μ. από τη θάλασσα, Πευκοχώρι, 148.000
Θεσ/νίκης 100 τ.μ. 2ο όροφο, 62.000 ευρώ.
Βίλλα Πανόραμα 300 τ.μ. σοβαρές προτάσεις.
Ανοίξεως 139 3ο όροφο γωνιακό.
Πίνδου 1ο όροφο 3ΔΣΚ 80.000 ευρώ.
Κοντά στο Κάστρο 3ο όροφο όχι ασανσέρ 2ΔΣΚ 50.000 ευρώ.
Μονοκατοικία Εργοχώρι 84 τ.μ. 136 οικόπεδο.
Στο Μουσείο οροφοδιαμέρισμα 140 τ.μ. 117.000 ευρώ 15 εκ. ευκαιρία
Προμηθέα κοντά στα Εβραίικα 150 τ.μ. 4ος ιδιόκτητο.
Διόροφο κάτω από το Μουσείο 90 μαγαζί + 90 διαμέρισμα σε 230 τ.μ. οικόπεδο 45 εκ.

ΟΙΚΟΠΕΔΑ

Οικόπεδο στις Εργατικές Κατοικίες 450 τ.μ. 35 εκ.
Χωράφι 9 στρεμ. έναντι ξενοδοχείου "Βέροια".
Οικόπεδο 1 στρέμα στο Μακροχώρι κοντά στο Γυμνάσιο. Τιμή λογική.

ΣΤΑΘΗΣ ΠΟΛΥΜΕΡΗΣ
ΣΥΜΒΟΥΛΟΣ ΑΓΟΡΩΝ ΠΩΛΗΣΕΩΝ
ΜΗΤΡΟΠΟΛΕΩΣ 10 - ΤΗΛ. 23310 72011, 72012
URL http/www.polimeris.gr E-mail polimer@otenet.gr

ΔΙΑΜΕΡΙΣΜΑ 90 τ.μ., 1ος όροφος, 2 Δ.Σ.Κ., κάτωθι Ελιάς, καινούργιο, τιμή 100.000 ευρώ.
ΔΙΑΜΕΡΙΣΜΑΤΑ 85 τ.μ. και 92 τ.μ., κάτωθι Ανοίξεως υπό κατασκευή σε 1ο και 2ο όροφο.
ΔΙΑΜΕΡΙΣΜΑ 115 τ.μ. υπό κατασκευή στον Προμηθέα 1ος ορ. 3ΔΣΚ με κλειστό γκαράζ και αποθήκη 123.000 ευρώ.
ΔΙΑΜΕΡΙΣΜΑ 65 τ.μ. στην Κυριώτισσα 3ος όροφος 2ΔΣΚ 50.000 ευρώ.
ΒΙΛΛΑ 360 τ.μ. φοβερή με θέα στο τελείωμα της πολύ καλή πρόσβαση, μοναδική.
ΟΙΚΟΠΕΔΟ 340 τ.μ. γωνιακό στο Πανόραμα πολύ καλό.
ΚΟΜΜΑΤΙ 5 στρεμ. πανοραμικό με φως - νερό - ασφαλτο προς Δοβρά τιμή 75.000 ευρώ
ΚΟΜΜΑΤΙ 5 στρεμ. πολύ κοντά στα Ανθη Λευτέρης κατάλληλο για επένδυση τιμή 75.000 ευρώ.
ΟΙΚΟΠΕΔΟ 164 τ.μ. στο 1.2 κτίζει 200 τ.μ. κοντά στο γήπεδο τιμή 45.000 ευρώ
4 ΣΤΡΕΜΜΑΤΑ στον Περιφερειακό, τιμή 675.000 ευρώ
ΟΙΚΟΠΕΔΟ 1.200 τ.μ. στο Μακροχώρι τιμή 55.000 ευρώ
2 ΟΡΟΦΟΙ στα Φανάρια της Κύπρου από 100 τ.μ. ο καθένας ημιτελής για σπίτι ή επαγγελματική στέγη, τιμη και τα δύο 110.000 ευρώ
ΓΡΑΦΕΙΑ 142 τ.μ. νοικιασμένα στο Δημόσιο με ενοίκιο 600 ευρώ το μήνα, τιμή 100.000 ευρώ
ΦΑΝΤΑΣΤΙΚΗ μονοκατοικία στην Ραχιά σε 2.400 τ.μ. οικόπεδο
ΔΙΑΜΕΡΙΣΜΑ 90 τ.μ. καινούργια 1ος όρ., 2ΔΣΚ κοντά στους Λαδόμυλους τιμή 106.000 ευρώ
ΔΙΑΜΕΡΙΣΜΑ 72 τ.μ. 2ΔΣΚ στη Βενιζέλου, 4ος όρ., ανακαινισμένο, τιμή 75.000 ευρώ
ΔΙΑΜΕΡΙΣΜΑ 92 τ.μ. 2ΔΣΚ, 3ος όρ., καινούργιο στο Πασακιόσκι, τιμή 105.000 ευρώ
ΜΕΖΟΝΕΤΑ 160 τ.μ. 4ΔΣΚ 2ος-3ος όρ. Πασακιόσκι καινούργιο τιμή 180.000ευρώ
ΔΙΑΜΕΡΙΣΜΑ 118 τ.μ. 1ος όροφος καινούργιο στο κέντρο 3.δ.σ.κ. 125.000 ευρώ
ΕΠΑΓ/ΤΙΚΗ ΣΤΕΓΗ 112 τ.μ. 1ος όροφος στην ΕΛΗΑ σε πολύ καλή κατάσταση τιμή 147.000 ευρώ
ΕΠΑΓ/ΤΙΚΗ ΣΤΕΓΗ 80 τ.μ. 1ος όροφος κοντά στην Μητρόπολη τιμή 85.000 ευρώ
ΕΠΑΓ/ΤΙΚΗ ΣΤΕΓΗ 125 τ.μ. 5ος όροφος επί της Βενιζέλου τιμή 74.000 ευρώ
ΜΟΝΟΚΑΤΟΙΚΙΑ στο Μακροχώρι τιμή 100.000 ευρώ
ΟΙΚΟΠΕΔΟ 300 τ.μ. στο Πανόραμα γωνιακό με θέα, τιμή 75.000 ευρώ.
ΟΙΚΟΠΕΔΟ 425 τ.μ. στο Πανόραμα, τιμή 95.000 ευρώ.
ΚΑΤΑΣΤΗΜΑ 92 τ.μ. και ΜΕΖΟΝΕΤΑ επί της Πιερίων, σχεδόν καινούργιο
ΚΑΤΑΣΤΗΜΑ 37 τ.μ. κοντά στα ΚΤΕΛ 60.000 ευρώ
ΚΟΜΜΑΤΙ 4300 τ.μ. πάνω στον δρόμο προς Σέλι στο ύψος της διασταύρωσης Ξηρολιβάδου, τιμή 36.000 ευρώ.
ΓΡΑΦΕΙΟ 25 τ.μ. επί της Βενιζέλου 4ος όροφος, 25.000 ευρώ
ΒΙΛΑ στο Πανόραμα τριώροφη γωνιακή τιμή 250.000 ευρώ
ΒΙΛΕΣ στον Τριπόταμο, Τρίλοφο και τους Γεωργιανούς πολύ καλές
ΜΟΝΟΚΑΤΟΙΚΙΑ 135 τ.μ. 5ετίας στα Ασώματα σε 600 τ.μ. οικόπεδο.
ΧΩΡΑΦΙ 6 στρ. επί του δρόμου προς Νάουσα στο ύψος της Πατρίδας.
ΧΩΡΑΦΙ 18 στρ. επί του δρόμου προς Νάουσα στο 7 χιλιόμετρο.
ΜΟΝΟΚΑΤΟΙΚΙΑ διώροφη από 60 τ.μ. στον όροφο σε 1 στρ. οικόπεδο στο Αγγελοχώρι μόνο 35.000 ευρώ.
ΟΙΚΟΠΕΔΟ 420 τ.μ. γωνιακό με θέα στο Πανόραμα.
ΟΙΚΟΠΕΔΟ 520 τ.μ. στον οικισμό Σαλαμίνα γωνιακό, τιμή 75.000 ευρώ.
ΝΕΟΚΤΙΣΤΟ ημιτελές στην Ραχιά πολύ καλό.
ΟΙΚΟΠΕΔΟ 1000 τ.μ. στην Ραχιά, τιμή 30 ευρώ/τ.μ. δίνεται και 500 τ.μ.
ΟΙΚΟΠΕΔΟ 123 τ.μ. για μονοκατοικία στην Καλλιθέα, τιμή 35.000 ευρώ.
ΟΙΚΟΠΕΔΟ 152 τ.μ. στην Καλλιθέα γωνιακό, τιμή 45.000 ευρώ.
ΚΟΜΜΑΤΙ 4,5 στρ. στον Λιμπάτζη.
ΔΙΑΜΕΡΙΣΜΑ 90 τ.μ. Αγία Παρασκευή 2 ΔΣΚ 4ος όροφος, τιμή 90.000 ευρώ.

ΜΕΣΙΤΙΚΟ ΓΡΑΦΕΙΟ
"ΕΠΕΝΔΥΣΗ"
ΙΝΤΖΕΒΙΔΗΣ ΔΑΜΙΑΝΟΣ & ΥΙΟΣ
ΜΕΣΙΤΗΣ ΑΣΤΙΚΩΝ ΣΥΜΒΑΣΕΩΝ
Τρεμπεσίνας 14. Τηλ. 23310 23999
e-mail:intzevidou_maria@hotmail.com
ΚΙΝ.: 6977 090898 & 6945 253954

ΔΙΑΜΕΡΙΣΜΑΤΑ ολοκαίνουρια στην καρδιά της πόλης 82 και 138 τ.μ. 5ος όροφος τιμή 1.615 ε/τ.μ.
ΔΙΑΜΕΡΙΣΜΑΤΑ νεόδμητα στην Καλλιθέα 92 τ.μ. 92.000 ευρώ 1ος ορ., 121 τ.μ. 125.000 ευρώ 2ος ορ.
2 ΜΟΝΟΚΑΤΟΙΚΙΕΣ δυόροφες στον Προμηθέα,τιμές 190.000 και 180.000 ευρώ
ΔΙΑΜΕΡΙΣΜΑ στο Γήπεδο 119 τ.μ., 1ος όρ., καινούργιο με 3Δ, τιμή 100.000 ευρώ
ΔΙΑΜΕΡΙΣΜΑ κοντά στο 9ο Δ.Σ., 90 τ.μ., 3ος όρ. με θέα, ατομική θέρμανση. Τιμή 84.000
ΜΟΝΟΚΑΤΟΙΚΙΑ λούξ, 1ος όρ., 165 τ.μ., ισόγειο 115 τ.μ., οικόπεδο 3.000 τ.μ. περίπου, ήσυχο, πολύ κοντά στην πόλη, τιμή 270.000 ευρώ
ΠΩΛΕΙΤΑΙ διαμέρισμα στο Πασακιόσκι 78 τ.μ. 3ος όροφος, 2ΔΣΚWC, έτος κατασκευής 1978. Τιμή 64.700 ευρώ.
ΔΙΑΜΕΡΙΣΜΑ κεντρικότατο στην Ελιά 110 τ.μ. 2ος όροφος, ανακαινισμένο. Τιμή 176.000 ευρώ.
ΠΩΛΕΙΤΑΙ διαμέρισμα στο κέντρο 143 τ.μ. 4ος με ασανσέρ, θέρμανση, ηλιακό και γκαράζ. Τιμή 117.388 ευρώ.
ΠΩΛΕΙΤΑΙ διαμέρισμα κεντρικό με 2δ.σ.κ.wc 3ος όροφος 80 τ.μ. σε καλή κατάσταση. Τιμή 73.367 ευρώ.
ΜΕΖΟΝΕΤΑ καινούρια με 125 τ.μ. 2ος-3ος ΣΚWC-3ΔWC με γκαράζ. Τιμή 176.000 ευρώ.
ΚΑΤΑΣΤΗΜΑ καινούριο περιοχή Αγ. Αντωνίου 80 τ.μ. + 80 τ.μ. υπόγειο, WC. Τιμή 130.000 ευρώ.
ΚΑΤΑΣΤΗΜΑ 100 τ.μ. με WC 11μ πρόσοψη - συναγερμό. Τιμή 117.388 ευρώ.
ΠΩΛΟΥΝΤΑΙ ΓΡΑΦΕΙΑ 1ο 35 τ.μ. -200 τ.μ. με 620 ευρώ το τ.μ. περιοχή Πλ. Ωρολογίου.
ΠΩΛΟΥΝΤΑΙ οικόπεδα στον Τριπόταμο - Γεωργιανοί - Ξηρολίβαδο- Πατρίδα.

ΚΤΗΜΑΤΟΜΕΣΙΤΙΚΟ ΓΡΑΦΕΙΟ
ΑΝΤ. Ν. ΣΑΠΚΑΣ
Κεντρικής 117 με Μ. Αλεξ. γωνία- ΒΕΡΟΙΑ -
ΤΗΛ. 23310 72295 - 6947 526868 e-mail:ssapkas@otenet.gr

ΠΩΛΗΣΕΙΣ

ΔΙΑΜΕΡΙΣΜΑΤΑ

82τμ. 5ετίας, 2δ,σ.κ,μπ. ηλιακός, ανοιχτωσιά, σε άριστη κατάσταση, στο Πασα-κιόσκι.86.000 ευρώ .Κ.646
Μεζονέτα 105τμ. 8ετίας, στο Πασα - Κιόσκι, 2δ,σ.κ,2μπ. γκαράζ, τζάκι, ανοιχτωσιά.120.000 ευρώΚ662
93τμ. 8ετών σε άριστη κατάσταση, κάτω από το μπάσκετ, 2δ,σ.κ, μπ, 2ος όροφος. 100.000 ευρώ .Κ640
94τμ. 2δ,σ/κ, μπ, στο σοβά, με κουκφώματα, επάνω από την Πιερίων, 1ος όροφ, πυλωτή,70.000 ευρώ .Κ625
138τμ. κεντρικότατο, γωνιακό με ανοιχτωσιά, 5ος όρ.147.000 ευρώ Κ586
118τμ. οροφοδιαμέρισμα, νεόδμητο, κάτω από Ανοίξεως 130.000 ευρώ .Κ483
100τμ. Αγ. Κυριακή, 3δ,σ.κ,μπ, σε καλή κατάσταση. 85.000 ευρώ .Κ589
125τμ. οροφοδιαμέρισμα, υπό κατασκευή, στο Πασακιόσκι, με γκαράζ και αποθήκη.162.000 ευρώ .Κ438
170μ. στο κέντρο της πόλης, με αυτόνομη θέρμανση, ηλιακό, μεγάλες βεράντες και θέα.195.000 ευρώ .Κ527
121τμ. υπό κατασκευή, στην Αγ. Κυριακή, 4ος όρ, 142.000 ευρώ Κ669
127τμ. σε άριστη κατάσταση,με θέα 3δ,σ.κ,μπ.Παπάγου.130.000 ευρώ Κ390
95τμ. καθαρό, 4ος όροφ. κοντά στην πλ. Ωρολογίου.140.000 ευρώ Κ663
92τμ. στο κέντρο με ατομική θέρμανση, 4ος όροφ, 2δ,σ.κ,μπ, καλή κατάσταση.75.000 ευρώ Κ642
100τ. με ημιυπόγειο χώρο, πυλωτή 2 θέσεων,στη Καλλιθέα, επιμπαράδοτο.
95.000 ευρώ Κ667
110τμ. στο κέντρο, 3δ,σ.κ,μπ. 3ος όρ, με ασανσέρ.90.000 ευρώ Κ670
90τμ. 3ος όροφ, πάνω από το Πασα - κιόσκι,15ετίας, 2δ,σ.κ,μπ, σε πολύ καλή κατάσταση.74.000 ευρώ .Κ493
89τμ. Προμηθέας, 2ος όρ, 2δ,σ.κ,μπ σε πολύ καλή κατάσταση, θέα, χωρίς ασανσέρ.75.000 ευρώ .Κ645
117τμ. ημιτελές, 3ος όροφος, κοντά στον Προμηθέα.75.000Κ
113τμ. 3ετίας, 2ος όροφ, σε άριστη κατάσταση με ανεμπόδιστη θέα, με γκαράζ,108.500 ευρώ Κ528

ΟΙΚΟΠΕΔΑ

1350τμ. στο Μακροχώρι.45.000 ευρώ
550τμ. στον Τρίλοφο.22.000 ευρώ
7.000τμ. κοντά στην διασταύρωση της Νάουσας 200.000 ευρώ
1800τμ. στο Πανόραμα, εκτός σχεδίου.36.000 ευρώ
2στρ. περιφραγμένο, στο Μαυροδένδρι.35.300 ευρώ
1250τμ. στα Ασώματα, σε πολύ καλή θέση .65.000 ευρώ
4000τμ. στον δρόμο για Μακροχώρι, στο ύψος της Εφορίας, 260.000 ευρώ
Πωλούνται οικόπεδα και μονοκατοικίες στο Σέλι.

ΜΟΝΟΚΑΤΟΙΚΙΕΣ

174τμ.σε 1114τμ οικόπεδο, σε άριστη κατάσταση στο Μακροχώρι.200.000 ευρώ
130τμ. σε 375τμ οικόπεδο, στο Μακροχώρι, τζάκι ηλιακό.147.000 ευρώ
90τμ. στα Ν. Μουδανιά, με αποχέτευση 50μ από την θάλασσα.103.000 ευρώ

ΚΑΤΑΣΤΗΜΑΤΑ

80τμ. στην Βενιζέλου, γωνιακό, προς την ΔΕΗ.118.000 ευρώ
70τμ. κοντά στα ΚΤΕΛ 60.000 ευρώ
230τμ ισόγειο, 230τμ. υπόγειο, με 170τμ. ακάλυπτο 560.000 ευρώ
Ενοικιάζονται διαμερίσματα, καταστήματα γραφεία.

ΖΗΤΟΥΝΤΑΙ ΑΚΙΝΗΤΑ ΠΡΟΣ ΑΜΕΣΗ ΠΩΛΗΣΗ ΕΝΟΙΚΙΑΣΗ

ΟΙΚΟΠΕΔΟ 600 τ.μ. στη Μελίκη γωνιακό
ΠΩΛΕΙΤΑΙ πενταόροφη οικοδομή 600 τ.μ. στον Προμηθέα.
ΠΩΛΕΙΤΑΙ κτήμα 106 στρεμ. ποτιστικό κοντά σε χωριό.
ΠΩΛΕΙΤΑΙ 140 τ.μ. μεζονέτα σε 0,5 στρέμματα οικόπεδο Σκοτίνα Πιερίας.
ΠΩΛΟΥΝΤΑΙ 2 μεζονέτες 170 τ.μ. η κάθε μία στο Ν. Ρύσιο Θεσσαλονίκης, ετοιμοπαράδοτες
ΠΩΛΟΥΝΤΑΙ 6000 στρ. Λιβάδι στα Σέλι
ΠΩΛΕΙΤΑΙ ξενοδοχείο στη Σκιάθο με 57 δωμάτια και 11 στρεμ. οικόπεδο ΕΥΚΑΙΡΙΑ!
ΠΩΛΕΙΤΑΙ κατάστημα 300 τ.μ. μπροστά στη θάλασσα και γκαρσονιέρα 50 τ.μ. με εισόδημα 600.000 δρχ. το μήνα στο Ν. Πιερίας.
ΠΩΛΟΥΝΤΑΙ ξενοδοχεία πρώτα στη θάλασσα στην Παραλία Κατερίνης
ΠΩΛΕΙΤΑΙ βιομηχανικός χώρος 5.000 τ.μ. τρείς καπναποθήκες των 50 τ.μ. σε αγροτεμάχιο 11 στρ. περιφραγμένο και οικία 75 τ.μ. ποσόν 135.000.000, εισόδημα 1.100.000 δρχ. το μήνα

Πληροφορίες κ. Ζάππα
τηλ. 23330 - 23.592 και
6944 - 521.731





ΦΟΡΤΟΤΑΞΙ
Μεταφορές - Μετακομίσεις εντός και εκτός Νομού
Αναλαμβάνουμε ξεμοντάρισμα, συσκευασία, συναρμολόγηση επίπλων.
Υπάρχει χώρος αποθήκευσης οικοσκευών
Ειδικές τιμές σε φοιτητές
Μάνου Κατράκη 4 ΒΕΡΟΙΑ ΤΗΛ. 23310-67526 ΚΙΝ.: 6944-372642
Κυριάκος Σιώσιος

Ο ΚΛΙΜΑΤΙΣΜΟΣ ΤΟΥ 21ου ΑΙΩΝΑ
ΚΛΙΜΑΤΙΣΤΙΚΑ ΤΟΙΧΟΥ
DELONGHI, MITSUBISHI, HITACHI, AIR BEST
36 ΔΟΣΕΙΣ

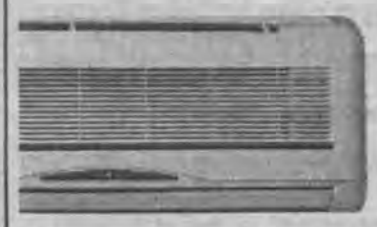

ΕΞΟΥΣΙΟΔΟΤΗΜΕΝΟ ΚΑΤΑΣΤΗΜΑ
ΙΩΑΝΝΗΣ ΜΙΛΤ. ΤΑΤΑΡΙΔΗΣ
ΑΓΓΕΛΩΝ 18 - ΑΓ. ΔΗΜΗΤΡΙΟΥ 8 ΒΕΡΟΙΑ
ΤΗΛ. & FAX 23310 - 62225

Δημόσια Κεντρική Βιβλιοθήκη Βέροιας

ΚΤΗΜΑΤΟΜΕΣΙΤΗΣ
ΤΑΣΟΣ ΣΑΒΒΟΥΛΙΔΗΣ
Ανοίξεως 32 - τηλ. 23310 20.920, κινητό 6977 - 93.2756

ΠΩΛΗΣΕΙΣ
ΚΑΤΟΙΚΙΕΣ-ΚΑΤΑΣΤΗΜΑΤΑ

1) διαμέρισμα 113 τ.μ. με 2δσκ με καταπληκτική θέα 5 ετών στου Παπάγου 120 χ. Ε.

2) διαμέρισμα με 2δσκ και ημιυπ. Χώρο 1ος στην Καλλιθέα 97 χ.ε.

3) διαμέρισμα 139 τ.μ. με 3δσκ περιοχή Ανοίξεως 3ος 130 χε σε καλή κατάσταση

4) διαμέρισμα 95 τ.μ. 2δσκ 4ος στον Προμηθέα με πάρκινγκ 12 ετών 77 χε

5) διαμέρισμα 90 τ.μ. πλησίον μπάσκετ 7 ετών με 2δσκ πυλωτή 93 χε.

6) κατάστημα 75 τ.μ μόνο 90 χε.

7) κατάστημα 130 τ.μ. στον πεζόδρομο στην Κοντογεωργάκη 220 χε.

8) Βίλα ημιτελής πάνω από την Ακρόπολη σε 6000 τ.μ. οικόπεδο.

9) διαμέρισμα ημιτελές (σκελετός) στον Προμηθέα 44 χε 2ος.

10) επαγγελματικός χώρος 500 τ.μ. σε οικόπεδο 2500 τ.μ. κατάλληλος για εμπορική χρήση 470,000 ε.

11) Μονοκατοικία στον Τρίλοφο πολυτελούς κατασκευής 200 χε.

12) διαμέρισμα 3 δωματίων στα Παπάκια 1ος πολυτελούς κατασκευής με τζάκι 132.000 ε.

13) Διαμέρισμα υπό κατασκευή 3ος στην Καλλιθέα 109 τ.μ. 115 χε.

14) διαμέρισμα 117 τ.μ. με 3δσκ ρετιρέ για απαιτητικούς περιοχή Τσερμένι ετοιμοπαράδοτο με πάρκινγκ 160 χε.

15) Διαμέρισμα ισόγειο 80 τ.μ. κέντρο 36 χε χρήζει επισκευής.

16) Διαμέρισμα 118 τ.μ. κάτωθι Ανοίξεως 3δσκ 120 χε.

17) γκαρσονιέρα 44 τ.μ. στην Ανοίξεως 3ος με δκwc 36.000 ε.

18) ισόγειο 50 τ.μ στο Ρολόι 1δσκ 20 χε.

19) Κλειστό πάρκινγκ στην περιοχή ΙΚΑ 10 χε.

20) Διαμέρισμα 80 τ.μ. στο Π. Κιόσκι 4ος πενταετίας άριστης κατασκευής με θέση στην πυλωτή, πολλά έξτρα, 85.000 ε.

21) Διαμέρισμα υπό κατασκευή 121 τ.μ με πάρκινγκ και αποθήκη 150 χε.

22) Μεζονέτα στο Πανόραμα με 3δσκ και ισόγειο χώρο αποθ.

23) οροφοδιαμέρισμα 110 τ.μ. στον Εύοσμο καινούριο 150 χε.

ΟΙΚΟΠΕΔΑ-ΑΓΡΟΙ

1) Οικόπεδο 4000 τ.μ. εντός σχεδίου στην Πατρίδα επί της κεντρικής οδού κατάλληλο για εμπορική χρήση.

2) οικόπεδο 420 τ.μ. στο Πανόραμα με άριστη θέα για Ξερολείβαδο

3) Αγρός 18 στρ. στο Βρωμοπήγαδο στον άσφαλτο για Ξερολίβαδο.

4) Αγρός 7 στρ. στη Νικομήδεια 30 χε.

5) Αγρός 3280 τ.μ. εντός ζώνης στην Πατρίδα 36.000 ε.

6) Οικόπεδο 1000 τ.μ. εντός σχεδίου στα Ασώματα με πολύ καλή θέα 80.000 ε.

7) Αγρός στους Γεωργιανούς 1500 τ.μ. επί της ασφάλτου.

8) Αγρός στο Βρωμοπήγαδο 9 στρ.

10) οικόπεδο στα Ασώματα 4300 τ.μ. με πολύ καλή θέα στον κάμπο.

11) Αγρός 5500 τ.μ. με δένδρα στο Διαβατό.

12) Αγρός 4000 τ.μ. στο Ξερολείβαδο στο δρόμο προς τα πεύκα 7300ε/στρ.

Αναλαμβάνω την πώληση - ενοικίαση ακινήτων

ΚΤΗΜΑΤΟΜΕΣΙΤΙΚΟ ΓΡΑΦΕΙΟ
ΚΩΤΣΟΓΙΑΝΝΙΔΟΥ ΣΤΑΥΡΟΥΛΑ
Υπεύθυνος Αγορών - Πωλήσεων Ενοικιάσεων
ΚΩΝ/ΝΟΣ ΓΕΩΡΓΟΓΛΟΥ
Πίνδου 23 -Βέροια - Τηλ. 23310 65588 - Κιν. 6937692267

ΔΙΑΜΕΡΙΣΜΑΤΑ-ΜΑΓΑΖΙΑ

ΠΩΛΕΙΤΑΙ διαμέρισμα 127 τ.μ. 3ΔΣΚWC Ανοίξεως.

ΠΩΛΕΙΤΑΙ οροφοδιαμέρισμα 112 τ.μ. ημιτελές στον Προμηθέα.

ΠΩΛΕΙΤΑΙ μονοκατοικία διόροφη εντός 480 τ.μ. στο Μακροχώρι.

ΠΩΛΕΙΤΑΙ γκαρσονιέρα 22 τ.μ. 1ΔΚWC στο κέντρο

ΠΩΛΕΙΤΑΙ διαμέρισμα 87 τ.μ. 2ΔΣΚWC στην Αγ. Παρασκευή

ΠΩΛΕΙΤΑΙ μεζονέτα 80 τ.μ. καινούργιο στην Καλλιθέα

ΠΩΛΕΙΤΑΙ μονοκατοικία 85 τ.μ. 2ΔΣΚWC εντός οικοπέδου στον Τρίλοφο

ΠΩΛΕΙΤΑΙ διαμέρισμα 73 τ.μ. 2ΔΣΚWC, πανοραμική θέα στο Πασακιόσκι

ΠΩΛΕΙΤΑΙ 2οροφο στη Μικρή Σάντα εντός οικοπέδου650τ.μ.

ΠΩΛΕΙΤΑΙ διαμέρισμα 90 τ.μ. 2ΔΣΚWC στο Πασακιόσκι.

ΠΩΛΕΙΤΑΙ διαμέρισμα 2Δ ΣΚWC 88 τ.μ. στο Μακροχώρι.

ΠΩΛΕΙΤΑΙ οροφοδιαμέρισμα 2ΔΣΚWC 85 τ.μ. καινούργιο στον Προμηθέα.

ΠΩΛΕΙΤΑΙ διαμέρισμα 127 τ.μ. 3ΔΣΚWC στο Κέντρο.

ΠΩΛΕΙΤΑΙ ευκαιρία διαμέρισμα 111 τ.μ. 3ΔΣΚWC ημιτελές στο Μακροχώρι

ΟΙΚΟΠΕΔΑ-ΧΩΡΑΦΙΑ

ΠΩΛΕΙΤΑΙ οικόπεδο 1.350 τ.μ. στη Ραχιά.

ΠΩΛΕΙΤΑΙ χωραφοοικόπεδο 1.800 τ.μ. στη Ραχιά.

ΠΩΛΕΙΤΑΙ χωράφι 7.000 τ.μ. προς Μαυροδένδρι.

ΠΩΛΕΙΤΑΙ χωράφι 5.400 τ.μ. στο 7,5 χλμ. Βέροιας-Νάουσας

ΠΩΛΕΙΤΑΙ οικόπεδο 360 τ.μ. Πιερίων

ΠΩΛΕΙΤΑΙ χωράφι 12.000 τ.μ. στο Δάσος Μακροχωρίου

ΠΩΛΕΙΤΑΙ χωραφοοικόπεδο στην Πατρίδα 6.000 τ.μ. Πανοραμική θέα.

ΠΩΛΕΙΤΑΙ οικόπεδο 550 τ.μ. στο Μακροχώρι.

ΠΩΛΕΙΤΑΙ οικόπεδο 900 τ.μ. στον Τρίλοφο.

ΠΩΛΕΙΤΑΙ οικόπεδο 500 τ.μ. στην Πατρίδα.

ΧΩΡΑΦΙ 5.500 τ.μ. Πατρίδα.

ΧΩΡΑΦΙ 6000 τ.μ. προς Μέση

ΔΙΑΦΟΡΑ

ΠΩΛΕΙΤΑΙ ανυψωτικό δικόλονο "ΝΙΚΗΤΑΣ"

ΠΩΛΕΙΤΑΙ επιχείρηση με υποδήματα στο κέντρο (επιδοτούμενο).

ΠΩΛΕΙΤΑΙ τροχόσπιτο 6 μέτρα.

ΠΩΛΟΥΝΤΑΙ πλαστικές καρέκλες.

ΕΝΟΙΚΙΑΖΟΝΤΑΙ ΔΙΑΜΕΡΙΣΜΑΤΑ ΚΑΙ ΓΚΑΡΣΟΝΙΕΡΕΣ

ΣΤΟΧΟΣ ΜΕΣΙΤΙΚΟ ΓΡΑΦΕΙΟ
ΚΑΙΤΗ ΛΑΖΟΓΛΟΥ
Αγ. Αντωνίου 1, 1ος ορ. τηλ. 23310 68080, κιν. 6973 735020

ΠΩΛΟΥΝΤΑΙ:

-Στον Προμηθέα ημιτελές οροφοδιαμέρισμα, 3ος όροφος, 117 τ.μ., 70.000 ευρώ.

-Διατηρητέο στη Χάβρα 350 τ.μ. με άδεια αναπαλαίωσης 150.000 ευρώ.

-Διαμέρισμα ολοκαίνουργιο πανέτοιμο για να κατοικηθεί με απέραντη θέα με τρεις θέσεις κλειστό γκαράζ ιδιαιτέρως ξεχωριστό στο Πάσα Κιόσκι μόνο για απαιτητικούς αγοραστές.

-Διαμερίσματα βαριάς κατασκευής σε ιδιόκτητη οικοδομή 60 τ.μ. και 110 τ.μ. με θέα στο Πάσα Κιόσκι.

-Διόροφη βίλα στο Μακροχώ ρι με σκεπή και τούβλα σε οικόπεδο 500 τ.μ. Κάλυψη 120 τ.μ. η κάθε πλάκα. Πραγματική ευκαιρία.

-Διαμέρισμα 82 τ.μ. σε οικοδομή πέντε ετών στην Καλλιθέα, δύο δωμάτια, σαλόνι, κουζίνα, μπάνιο, πολύ καλό, 85.000 ευρώ.

-Διαμέρισμα καινούργιο στην Αμπελοκήπων στον Προμηθέα, προσεγμένο δύο δωμάτια, σαλοκουζίνα με θέα 95.000 ευρώ.

-86 τ.μ. 2ος όροφος 2 δωμάτια, σαλόνι, κουζίνα, μπάνιο 62.000 ευρώ, περιοχή Φανάρια Κύπρου.

-Βίλα στον Τρίλοφο σε 800 τ.μ. οικόπεδο 110 τ.μ. 1ος ορ. 55 τ.μ. 2ος με δύο αποθήκες 25 τ.μ. και 30 τ.μ.

-Επιχείρηση πολύ ενδιαφέρουσα και αξιόλογη καφέ, ταβέρνα, ρεστοράν.

-Διαμέρισμα για επαγγελματική χρήση ή κατοικία κοντά στη Νομαρχία 1ο όρ. 4 χώροι, κουζίνα, wc 140.000 ευρώ.

-Διατηρητέο σε πεζόδρομο για επαγγελματική χρήση ή κατοικία εξαιρετική τιμή και θέση .

-Επαγγελματική στέγη 1ο όροφο 106 τ.μ. 3 δωμ., σαλόνι, κουζίνα, WC, κεντρικό.

-Επαγγελματική στέγη ή κατοικία 4ο όροφο περιοχή Ελιάς 180.000 ευρώ.

-3.500τ.μ. με κτίσμα 200 τ.μ. πλάκα και σκεπή στο Νοσοκομείο.

-Μεζονέτα 102 τ.μ. δύο δωμάτια, σαλοκουζίνα, δύο WC, air condition, βεράντες και απεριόριστη θέα, εξαιρετική κατασκευή.

-Νέα Σικιώνη (74.000 ευρώ) 100 μέτρα από τη θάλασσα μεζονέτες δύο δωμάτια, σαλοκουζίνα.

-Ημισόγειο 86 τ.μ. περιοχή Ανοίξεως δύο δωμάτια, σαλόνι, κουζίνα, WC 40.000 ευρώ.

-Κεντρικό 72 τ.μ. 67.000 ευρώ

-Διαμέρισμα 2 δωμάτια, σαλοκουζίνα 79.000 ευρώ καινούριο.

-Μαγαζί 75 τ.μ. ισόγειο 75 τ.μ. υπόγειο κεντρικό, νοικιασμένο.

-Καλλιθέα 3 δωμάτια, σαλοκουζίνα, WC καινούριο καταπληκτική θέα 106.000 ευρώ.

-Γραφεία κεντρικά 40 τ.μ. 47.000 ευρώ, 50 τ.μ. 74.000 ευρώ.

-Σε πέντε στρέμματα μαγαζί 100 τ.μ. με σπίτι 150 τ.μ. ξεχωριστής θέσης και αξίας.

-Γραφείο 40 τ.μ. στο Ρολόι 3ος όροφος.

-130 τ.μ. 4ος ορ. Καλλιθέα 3 δωμ., σαλόνι, μπάνιο, αποθήκη 5 ετών.

-Δύο ημιτελή διαμερίσματα 108 τ.μ. 1ο και 2ο όροφο ευκαιρία.

-Θεσ/νίκη γκαρσονιέρα 50 τ.μ. με πάρκιγκ και αποθήκη στην Α. Τούμπα 100.000 ευρώ.

-Ρετιρέ κεντρικό με βεράντα μεγάλη 3 δωμάτια, σαλόνι, κουζίνα, χρειάζεται ανακαίνιση 50.000 ευρώ.

-Στο Φοίνικα δύο διαμερίσματα στον 4ο όροφο με 2 δωμάτια, σαλοκουζίνα 65 τ.μ. (130.000 ευρώ) 1 θέση κλειστό γκαράζ, 1 θέση ανοικτό, 10 μέτρα αποθήκη, ωρομετρητή.

-Θεσ/νίκη 3 δωμάτια, σαλοκουζίνα 85 τ.μ., 40 τ.μ. γκαράζ με αποθήκη και άλλη μια θέση πάρκιγκ προέκταση Καλαμαριά 145.000 ευρώ.

-Διόροφο 90 τ.μ. ο κάθε όροφος με γκαράζ στον Προμηθέα, πωλούνται και μεμονωμένα και μαζί.

-Σε οικόπεδο 172 τ.μ. στο Εργοχώρι ημιτελές στο σοβά διόροφο με δύο ισόγεια γκαράζ 105.000 ευρώ.

-Κτίσμα για τρεις μεζονέτες ή οροφοδιαμερίσματα σε 340 τ.μ. οικόπεδο σε καταπληκτική θέση υπέροχο στο Πανόραμα

-Μονοκατοικία 160 τ.μ. σε 1.800 τ.μ. οικόπεδο κατοικείται λίγους μήνες 120.000 ευρώ ευκαιρία!

-Μαγαζί 400 τ.μ. ισόγειο 225 τ.μ. υπόγειο νοικιασμένο 1.700 ευρώ ιδιαίτερα αξιόλογο πωλείται 600.000 ευρώ στην Περιφερειακή.

-Υπό κατασκευή, διατηρητέο κεντρικότατο με ισόγειο μαγαζί 1ο και 2ο όροφο πωλείται μεμονωμένο ή όλο μαζί 120 τ.μ. ο όροφος

-Δύο οροφοδιαμερίσματα στο Πασακιόσκι στον 3ο, 4ο όρ., 4 δωμάτια, σαλοκουζίνα κ.λ.π., γκαράζ, αποθήκη, ατομική θέρμανση

-Μεζονέτα, τέσσερα δωμάτια, σαλοκουζίνα 2WC, καινούργια, Πάσα Κιόσκι.Ιδιαίτερη.

-Διαμέρισμα στο Πάσα Κιόσκι 90 τ.μ., 3ος όροφος, γκαράζ, 2 δωμάτια, Σαλόνι, καινούργιο 105.000 ευρώ.

-Παραθαλάσσια διαμερίσματα στα Φλογητά 300 μ. από τη θάλασσα: 60 τ.μ. ισόγειο 45.000 ευρώ, 60 τ.μ. 75.000 ευρώ.

-Ρετιρέ Καλλιθέα δύο δωμάτια, σαλόνι, κουζίνα κ.λπ. 85.000 ευρώ.

-Διαμέρισμα 143τ.μ ασανσέρ, καλοριφέρ,κεντρικό, 4ος όρ. 120000 ευρώ.

-Στην Ανοίξεως στον 2° όροφο ανακαινισμένο, 110 τ. μ εξαιρετικό καταπληκτική θέα.

-Μεζονέτα, τριώροφη, δύο δωμάτια, σαλοκουζίνα, δύο τζάκια, υδρομασάζ, κουφωτές, πολλά έξτρα, και αυτόνομο διαμερισματάκι.

-Στο Ξηρολίβαδο, δύο σπίτια, καινούρια, σε μεγάλο οικόπεδο, δίδονται σε δύο συγχρόνως αγοραστές.

-Διαμέρισμα με τρία δωμάτια, σαλοκουζίνα, δύο W.C, λουξ κατασκευής, 130 τ.μ.120.000 ευρώ, κέντρο. Ευκαιρία.

-Μεζονέτα 3δωμάτια, σαλοκουζίνα κλπ κατοικείται λίγους μήνες, ιδιαιτέρως καλόγουστη και προσεγμένη.

-Στο Πανόραμα, μεζονέτα με τρία δωμάτια, σαλοκουζίνα, δύο WC και διαμερισματάκι έξτρα ανεξάρτητο

-Στο κέντρο 92 τ.μ για κατοικία ή επαγγελματική χρήση, στον 3° όρ., ολοκαίνουργιο, διαμπερές με αποθήκη.

-Διαμέρισμα τριών δωματίων, σαλοκουζίνα κ.λ.π. 126τ.μ, 2ος όροφος, στο κέντρο, κατάλληλο και για επαγγελματική χρήση.

-Μαγαζί στην περιφερειακή, 1200 ευρώ το μέτρο

-Δύο μαγαζιά σε κόμβο, στην περιφερειακή

-Υπέροχη κατασκευή σε περιοχή ιδιαιτέρου φυσικού κάλλους για όλες τις χρήσεις, υγειονομικού ενδιαφέροντος. Επίσης για κατοικία ή γυμναστήριο ή οποιαδήποτε άλλη χρήση. Μόνο σοβαρά ενδιαφερόμενοι, καταπληκτική περίπτωση.

-Μαγαζί, κεντρικό, 100 τ.μ. νοικιασμένο 500 ε το μήνα, καινούριο, πολλά έξτρα. Ευκαιρία!!

-Κεντρικό 170τ.μ ισόγειο, 160 τ.μ υπόγειο, 90τ.μ πατάρι καθώς και γραφείο 10 τ. μ διαμπερές(πρόβλεψη για φορτοεκφορτώσεις) 300000ε

-Πασακιόσκι, καινούριο, ρετιρέ,διαμπερές, 3 δωμάτια, σαλοκουζίνα,W.C, οροφοδιαμέρισμα

-Λεπτοκαρυά, ημιτελείς μεζονέτες, με ένα στρέμμα οικόπεδο εκάστη, εξαιρετική θέα, πάνω από την Εθνική οδό, χτισμένες αμφιθεατρικά 38000 ε

ΕΝΟΙΚΙΑΖΟΝΤΑΙ:

-Διαμέρισμα στο Ρολόι δύο μεγάλα δωμάτια, σαλοκουζίνα, WC, αποθήκη, ασανσέρ, καλοριφέρ 220 ευρώ.

-Ενοικιάζεται για επαγγελματική χρήση καταπληκτικής προβολής ακίνητο στην εξαιρετική τιμή των 1.300 ευρώβ χωρίς αέρα. Κατάλληλο για κατάστημα ρούχων, υποδημάτων κ.λπ. αρκετά μεγάλο. Μοναδική περίπτωση.

-Επιχείρηση με γυναικεία είδη στο κέντρο.Ενοίκιο 1.900 ευρώ.

-Επιχείρηση σε διατηρητέο για καφέ ρεστοράν.

-Διαμέρισμα ρετιρέ, 5ος όροφος, 3 δωμ. ΣΚΖWC, 270 ευρώ.

-Διαμέρισμα 90 τ.μ. 2 δωμ. ΣΚWC, 2ος όροφος Ανοίξεως.

Διαμέρισμα - Ανοίξεως 94 τ.μ. καινούργιο, 4ος όροφος, 430 ευρώ.

-Ενοικιάζεται μαγαζί πρώην καφέ, για άλλη χρήση, κεντρικό 98 τ.μ. ισόγειο 98 τ.μ. πατάρι 1.500 ευρώ.

ΟΙΚΟΠΕΔΑ-ΧΩΡΑΦΙΑ:

-Πωλείται χωραφοοικόπεδο στην Αγ. Μαρίνα 12,5 στρέμματα εξαιρετικό εντός σχεδίου 115.000 ευρώ.

-Οικόπεδο στο Πανόραμα 800 τ.μ.

-6 στρέμματα 100.000 ευρώ, περιοχή Καβάκια, ευκαιρία.

-Πιερίων οικόπεδο 450 τ.μ.

-Οικόπεδο 2.500 τ.μ. με κτίσμα επάνω σε δρόμο κεντρικό ιδιαίτερα εξαιρετικό για επαγγελματική χρήση.

-Χωραφοοικόπεδο 13,5 στρεμ. προς Νάουσα 9.000 ευρώ το στρέμμα.

_Χωραφοοικόπεδο 9 στρεμ. σε κεντρικό δρόμο 20.000 το στρέμμα μεγάλης αξίας.

Χωραφοοικόπεδο 4.700 στρ. σε γωνία 160.000 ευρώ για επαγγελματική χρήση.

-1620 τ.μ. άρτιο οικοδομήσιμο σε κόμβο στη Νάουσα 50.000 ευρώ

-Χωραφοοικόπεδο 4.000 τ.μ. στο Εργοχ. στον κεντρικό δρόμο 140.000 ευρώ

- Οικόπεδο 440 τ.μ με κτίσμα αποθήκη στα φανάρια της Κύπρου 100.000 ευρώ.

- Οικόπεδο 440 τ.μ με κτίσμα αποθήκη στα φανάρια της Κύπρου 100.000 ευρώ.

-7.200 στρ. χωράφι αμφιθεατρικό μεταξύ Εργοχωρίου και Πατρίδας 60.000 ευρώ.

- Χωράφι 5,5 στρέμ. στην Μέση (προς Βέροια) 17000ε

-Οικόπεδο στον Τρίλοφο 8.500 ευρώ

- Οικόπεδο πάνω από το Νοσοκομείο 4500τ.μ

-Οικόπεδο στην Φυτεία, 860 τ. μ, εντός σχεδίου 20000ε

Ζητώ οικόπεδα για άμεση αγορά σε όλα τα σημεία της Βέροιαςκαι για αντιπαροχή

ΔΙΑΘΕΤΩ ΑΚΙΝΗΤΑ ΠΡΟΣ ΕΝΟΙΚΙΑΣΗ



ΧΡΗΣΤΟΣ Γ. ΣΤΟΛΤΙΔΗΣ
Πατρίδα Βέροιας
Τηλ. 71.322 & 6945-604272

ΕΚΔΟΤΙΚΗ - ΔΗΜΟΣΙΟΓΡΑΦΙΚΗ ΒΕΡΟΙΑΣ

ΑΦΟΙ ΠΑΤΣΙΚΑ Ε.Ε.

Εκδόσεις εφημερίδων-περιοδικών - βιβλίων

Βενιζέλου 10 - Βέροια
Τηλ. (23310) 66913,
κιν. 6974030002

"Επι Τύπου και τόπου"

στο ράδιο ΤΥΠΟΣ FM 99.7

Πρωϊνή Ενημέρωση
Με τη Σοφία Γκαγκούση
Δευτέρα - Παρασκευή 09:30 με 11:00

Ζωντανά και απο τη διεύθυνση
WWW.LAOSVER.GR

Ράδιο Τύπος Fm 99,7 - Βεζινέλου 10 - Βέροια
Τηλ. 23310 - 66913, email : typosfm@otenet.gr

BMW 635 csi Coupe πωλείται148.000 χλμ, ζάντες αλουμινίου 16΄΄ πρόσθετο set ζάντες με χιονολάστιχα κατάσταση εξαιρετική. Πληροφ. Δοκιμή 23310/ 23237-24524





ΚΗΠΟΥΡΟΣ αναλαμβάνει την συντήρηση ή δημιουργία κήπου για βίλες, μονοκατοικίες, πολυκατοικίες κ.λ.π. Πληρ. τηλ. 23310 64.157.

ΖΗΤΕΙΤΑΙ νέος
για το δίκτυο διανομής
της εφημερίδας "ΛΑΟΣ" στη Βέροια,
θα προτιμηθεί να έχει και μηχανάκι.
Πληροφορίες αυτοπροσώπως
στα γραφεία
της εφημερίδας, πρωϊνές ώρες.

ΟΡΘΟΠΕΔΙΚΑ ΕΙΔΗ

Ελένη Σ. Μαυρίδου

Μιαούλη 17, Βέροια Τ.Κ. 59 100
τηλ.: (23310) 70343
τηλ. οικίας: (23310) 61660

CITROEN

SERVICE -

ΑΝΤΑΛΛΑΚΤΙΚΑ

ΒΥΖΑΣ

ΚΕΝΤΡΙΚΗΣ 259

Τηλέφωνο:23310 - 66966

Δημόσια Κεντρική Βιβλιοθήκη Βέροιας

Ανακοινώσεις Μπασιάκου

Σε τρεις μήνες από την εποχή συγκομιδής του προϊόντος οι αποζημιώσεις στους παραγωγούς



Μέσα σε τρεις μήνες από την εποχή της συγκομιδής του προϊόντος θα καταβληθούν οι αποζημιώσεις στους παραγωγούς που έπαθαν ζημιές από τις πρόσφατες πλημμύρες.

Αυτό εξήγγειλε χθες Τρίτη ο υπουργός Αγροτικής Ανάπτυξης και Τροφίμων, Ευάγγελος Μπασιάκος, κατά τη διάρκεια της επίσκεψής του στους νομούς Φθιώτιδας και Αιτωλοακαρνανίας, που επλήγησαν από ακραία καιρικά φαινόμενα και πλημμύρες που προκλήθηκαν από την υπερχείλιση των ποταμών Σπερχειού και Αχελώου αντίστοιχα.

Ο κ. Μπασιάκος ανέφερε ακόμη ότι:

- Στις περιπτώσεις νέων καλλιεργειών στο ίδιο χωράφι λόγω επαναποράς, τα έσοδα της νέας καλλιέργειας δεν θα επηρεάσουν τις αποζημιώσεις.

- Σε περίπτωση ζημιών στο φυτικό και πάγιο κεφάλαιο θα γίνει το ταχύτερο ένταξη τους στο νέο πρόγραμμα ΠΣΕΑ.

Όπως ανακοινώθηκε, εντός του Μαρτίου αναμένεται η έγκριση του νέου Κανονισμού του ΠΣΕΑ ώστε οι οικονομικές ενισχύσεις να καταβάλλονται στο μισό χρόνο από ό,τι σήμερα.

«Εκτός από τα μέτρα ανακούφισης προγραμματίζονται και παρεμβάσεις με έργα που δεν έχουν γίνει όλα τα προηγούμενα χρόνια» σημείωσε ο κ.Μπασιάκος και κατέληξε: «Σε λίγο διάστημα θα είμαστε και πάλι εδώ για να δούμε την πρόοδο των έργων».

Υποσχέθηκε αλλαγές με το «μαλακό»

Δεν πιστεύω στους ανασχηματισμούς, απάντησε ο πρωθυπουργός στα σενάρια



Αρνητικός σε ενδεχόμενο ανασχηματισμού εμφανίστηκε ο πρωθυπουργός Κώστας Καραμανλής στη συνέντευξη της Ένωσης Ανταποκριτών Ξένου Τύπου, χθες το βράδυ. Συγκεκριμένα, δήλωσε ότι δεν πιστεύει στους ανασχηματισμούς, και μάλιστα στους συχνούς, γιατί αυτό που έχει σημασία είναι η ομαδική δουλειά.

Αναφερόμενος στις πρόσφατες δημοσκοπήσεις ανέφερε ότι το προβάδισμα της ΝΔ είναι σαφές και σταθερό και γι' αυτό «επικεντρώνουμε στο δύσκολο έργο που έχουμε να επιτελέσουμε. Καλούμαστε να εξυγιάνουμε πολλούς τομείς και είμαστε αποφασισμένοι να το πετύχουμε».

Ακολούθως, δήλωσε αποφασισμένος να γίνουν όλες εκείνες οι διαρθρωτικές αλλαγές που θα κάνουν την ελληνική οικονομία πιο ανταγωνιστική και θα δημιουργηθεί ένα ασφαλές περιβάλλον που θα προσελκύσει τις επενδύσεις.

Μάλιστα, έθεσε και στοίχημα ότι σε δύο χρόνια η ελληνική οικονομία θα έχει ορθοποδήσει, αναφέροντας συχνά ότι δεν θα θιγούν οι χαμηλόμισθοι και οι χαμηλοσυνταξιούχοι.

Σε αρκετά σημεία της ομιλίας του ο πρωθυπουργός τόνισε ότι η Ελλάδα είναι ουραγός στους «15» της ΕΕ, κάνοντας έμμεση κριτική στις κυβερνήσεις του ΠΑΣΟΚ, ενώ παράλληλα προσέθεσε ότι όλες οι διαρθρωτικές αλλαγές θα γίνουν χωρίς αιφνιδιασμό. Ανταπαντώντας, μάλιστα, στην κριτική που ασκείται στην κυβέρνηση, τόνισε ότι θα ακολουθήσει ήπια δημοσιονομική πολιτική, αλλά όχι αδράνεια.

Πιο αναλυτικά, αναφέρθηκε στη θέσπιση νέου φορολογικού νόμου, νέου αναπτυξιακού χρόνου, στο διπλασιασμό του ρυθμού απορροφητικότητας κονδυλίων από το Γ' ΚΠΣ, την προώθηση της απελευθέρωσης των αγορών ενέργειας, κ.λπ.

Αναφορά έκανε επίσης στη «νέα γενιά αποκρατικοποιήσεων», φέρνοντας ως παράδειγμα της Εθνική Τράπεζα, ενώ μίλησε και για την ιδιωτικοποίηση των Ολυμπιακών Αερογραμμών.

Ακόμη έκανε λόγο για την εισαγωγή του αεροδρομίου Αθηνών Ελευθέριος Βενιζέλος και του Ταχυδρομικού Ταμιευτηρίου στο Χρηματιστήριο Αθηνών.

«Μακροπρόθεσμα το ασφαλιστικό»

Ερωτηθείς για το εάν η κυβέρνηση σκοπεύει να ανοίξει το θέμα του ασφαλιστικού απάντησε ότι ορισμένες πτυχές, όπως το ασφαλιστικό των τραπεζών, χρήζουν άμεσης αντιμετώπισης. Και προσέθεσε: «Γενικότερα δεν πιστεύουμε ότι τα προβλήματα πρέπει να λύνονται σε βάρος των χαμηλοσυνταξιούχων. Όμως κάποια στιγμή πρέπει νηφάλια όλοι οι φορείς να συζητήσουμε για την μακροπρόθεσμη πολιτική μας στο ασφαλιστικό».

Σε ερώτηση για την κρίση στην Εκκλησία, ο πρωθυπουργός ανέφερε: «Η Εκκλησία της Ελλάδας έχει το αυτοδιοίκητο. Ενθαρρύνουμε και παροτρύνουμε την αυτοκάθαρση.

Πιστεύουμε ότι τα μέτρα που έχουν ανακοινωθεί βρίσκονται στη σωστή κατεύθυνση». Ακόμη, προσέθεσε ότι οι Αρχές θα συνεργασθούν και οικονομικός έλεγχος σε μητροπόλεις θα γίνει όπου χρειάζεται.

Στο θέμα του ΛΑΦΚΑ υποστήριξε ότι «η κυβέρνηση αυτή είναι που έλυσε το πρόβλημα. Κανείς δεν έχει την πρόθεση να εμπαίξει τους συνταξιούχους».

Ερωτηθείς σχετικά άφησε ανοικτό το ενδεχόμενο της συνταγματικής αναθεώρησης, συνδέοντας το θέμα με τα ευρύτερα σχέδια της κυβέρνησης για επανίδρυση του κράτους. Τόνισε ωστόσο ότι στο παρόν στάδιο δεν αποτελεί προτεραιότητα.



ΗΜΑΘΙΑ

Ημερομηνία	Ώρα	Θερμ/σία	Υγρασία	Διεύθ. ανέμου- Ένταση			Καιρός - φαινόμενα	
Τετάρτη 09/03/2005	02:00	0 °C	48 %		3 Μποφόρ Δ			ΚΑΘΑΡΟΣ
Τετάρτη 09/03/2005	08:00	-1 °C	56 %		3 Μποφόρ ΝΔ			ΚΑΘΑΡΟΣ
Τετάρτη 09/03/2005	14:00	11 °C	25 %		3 Μποφόρ Β			ΚΑΘΑΡΟΣ
Τετάρτη 09/03/2005	20:00	8 °C	41 %		2 Μποφόρ ΝΔ			ΣΥΝΝΕΦΙΑΣΜΕΝΟΣ

ΠΗΓΗ: Εθνικό Αστεροσκοπείο Αθηνών Ινστιτούτο Ερευνών Περιβάλλοντος
WWW.METEO.GR



Δημόσια Κεντρική Βιβλιοθήκη Βέροιας

ΒΕΡΟΙΑ
ΠΕΜΠΤΗ
10 ΜΑΡΤΙΟΥ
2005
Ετος ιδρύσεως 1965
Αρ. φύλλου 8605
Βενιζέλου 10
Τηλ. 2331066.913
Κιν. 6974 030002
FAX 66.979
Τιμή φύλλου: 0,60 ευρώ
WWW.LAOSVER.GR
Laosver@otenet.gr

ΠΛΗΡΟΦΟΡΙΑΚΟ ΔΕΝ ΔΑΝΕΙΖΕΤΑΙ

ΛΑΟΣ

ΑΔΕΣΜΕΥΤΗ ΚΑΘΗΜΕΡΙΝΗ ΕΦΗΜΕΡΙΔΑ ΤΟΥ ΝΟΜΟΥ ΗΜΑΘΙΑΣ





ΤΡΑΓΩΔΙΑ ΤΕΜΠΩΝ

Εκφράζονται "φόβοι" για αναβολή της δίκης στις 21 Μαρτίου

ΤΙ ΔΗΛΩΣΑΝ ΣΤΟ "ΛΑΟ" ΓΟΝΕΙΣ ΤΩΝ ΑΔΙΚΟΧΑΜΕΝΩΝ ΜΑΘΗΤΩΝ Σελ. 7

"Τόσα ψέματα αντί για μια αλήθεια"

Επιστολή - απάντηση για τα οικονομικά του Δήμου της Δημοτικής Παράταξης της πρώην Δημοτικής Αρχής Βέροιας "Δημοκρατική Αλλαγή"

Σελ. 3

Υπόσχεση Καραμανλή:

ΕΛΑΦΡΥΝΣΗ των ασθενών τάξεων

Εκδήλωση για την Ημέρα της Γυναίκας διοργάνωσε ο Δήμος Απ. Παύλου



Σελ. 11



Και σίγουρα δεν πρόκειται να επιβαρυνθούν με νέα βάρη

Σελ. 24

Στις 19 Μαρτίου

Συναυλία του Μανώλη Λιδάκη στο Χώρο Τεχνών Σελ. 11



ΤΗΝ ΤΕΤΑΡΤΗ 16 ΜΑΡΤΙΟΥ ΣΤΗ ΣΤΕΓΗ

Ημερίδα των γεωπόνων Ημαθίας για το υγιές έδαφος, τα υγιεινά προϊόντα και την ποιότητα ζωής

Σελ. 7





ΛΑΟΣ SPORT

Η μάχη για την άνοδο στη Β΄ Εθνική

***

Με τις σκέψεις... στον Δούκα ο Φίλιππος

Σελ. 12, 13





Δημοτική Κεντρική Βιβλιοθήκη Βέροιας

Καθημερινά μας τα λάθη

ΕΤΟΣ 2005
Μήνας 3
Εβδομάδα 10
Νέα Σελήνη
69 - 296

ΠΕΜΠΤΗ
10
ΜΑΡΤΙΟΥ

Κοδράτου-Κυπριανού-
Κρήσκεντος-Αναστασίας

Υποδιοικητής Β΄ Σ.Σ. ο Ν. Τσιρογιάννης



Στη θέση του υποδιοικητή του Β΄ Σ.Σ. (ΣΔΑΕΕ) τοποθετήθηκε ο υποστράτηγος Νίκος Τσιρογιάννης, συντοπίτης μας από τα Παλατίτσια.

Ο κ. Τσιρογιάννης ως Ταξίαρχος είχε υπηρετήσει επί μακρόν στη θέση του διοικητή ΤΑΞΥΠ Β΄ Σ.Σ. και στη συνέχεια ως υποδιευθυντής της Δ/νσης Πυροβολικού του ΓΕΣ.

Ο νέος υποδιοικητής του Β΄ Σ.Σ. θεωρείται από τους καλύτερα καταρτισμένους αξιωματικούς με πολλές μετεκπαιδεύσεις στο εξωτερικό.

Ο "Λ" εύχεται στο φίλο Νίκο Τσιρογιάννη καλή επιτυχία στα νέα του καθήκοντα.

Από τη δεξίωση για την αλλαγή στη διοίκηση του Β΄ Σ.Σ.





"Δεν θέλω να νοιώθεις την παραμικρή τύψη ότι μου πήρες τη θέση. Γι' αυτό έχουν αποφασίσει άλλοι και συ δεν φταις σε τίποτα. Καλή σου επιτυχία".

Αυτά ήταν τα τελευταία λόγια με τα οποία ο απερχόμενος διοικητής του Β΄ Σ.Σ. αντιστράτηγος Ιωάννης Τουρναβίτης καλωσόρισε τον νέο διοικητή αντιστράτηγο Στυλ. Καλφέλη και αποχαιρέτησε τους συναδέλφους του στρατιωτικούς και όλους τους προσκεκλημένους στη δεξίωση που έγινε την περασμένη εβδομάδα στη Λέσχη Αξιωματικών Φρουράς Βέροιας.

Το κλίμα φορτίσθηκε έντονα τόσο κατά τον χαιρετισμό που απηύθυνε ο



απερχόμενος διοικητής, μιλώντας για την σταδιοδρομία του και τους συναδέλφους του, όσο και κατά την σύντομη ομιλία του νέου διοικητή, που εκφράσθηκε με τα καλύτερα λόγια, για τον προκάτοχό του και εμφανώς συγκινημένος μίλησε για την προσωπικότητα και την στρατιωτική διαδρομή και των δύο αδερφών του απερχόμενου διοικητή, τον ένα από τους οποίους είχε παλαιότερα διοικητή.

Η ατμόσφαιρα αποφορτίσθηκε με την ανταλλαγή αναμνηστικών δώρων και τις καθιερωμένες φωτογραφίσεις, για να τελειώσει η όλη εκδήλωση με δεξίωση, υπό την συνοδεία ελαφράς μουσικής από την ορχήστρα του Β΄ Σ.Σ.

✓ *Στις φωτό στιγμιότυπα από την εκδήλωση.*





Πολιτικό Κουτσομπολιό



✓ Για "απολογισμό" της κοινοβουλευτικής δραστηριότητας και "προγραμματισμό" για το μέλλον είπε ότι συζήτησε χθες με τον πρωθυπουργό ο γραμματέας της κοινοβουλευτικής ομάδας κ. Σταύρου. Και για θέματα "της επικαιρότητας, που δεν είναι ανακοινώσιμα". Είναι προφανές ότι μετέφερε τον απόηχο του κλίματος της συνέντευξης του πρωθυπουργού που είχε μεταξύ των βουλευτών. Και βέβαια για την "αναστολή" του ανασχηματισμού (οι δημοσιογραφικές πληροφορίες πριν την συνέντευξη τον έφεραν να γίνεται μέχρι την Τετάρτη). Ο πρωθυπουργός έφυγε για την Μαδρίτη και μεθαύριο θα είναι πίσω για την ορκωμοσία του Κ. Παπούλια. Πάντως κανείς δεν βάζει το χέρι του "στο ευαγγέλιο" ότι τελικά δεν θα γίνει ο "διορθωτικός ανασχηματισμός"....

✓ Στις Κάννες γίνεται φέτος η έκθεση για την ανάπτυξη μέσω αξιοποίησης ακινήτων σε κάθε χώρα. Η Ελλάδα εκπροσωπείται από περίπου 25 οργανισμούς, φορείς, επιχειρήσεις κ.α. Στόχος, οι ξένοι να ενδιαφερθούν να επενδύσουν. Τι "πουλάμε" κυρίως; Την αξιοποίηση των ολυμπιακών εγκαταστάσεων και υποδομών μας. Όπως λέει και η κ. Πετραλιά "η οργάνωση της αξιοποίησης των μεταολυμπιακών υποδομών, αλλά και της κληρονομιάς των Ολυμπιακών Αγώνων, είναι δυσκολότερη ακόμη και απο το εγχείρημα της ίδιας της διοργάνωσης των αγώνων". Να δούμε τι θα βγει τελικά...



✓ Ξέρετε πώς χαρακτηρίζουν την πολιτική των κορυφαίων οι συνεργάτες του Γιώργου; "Ακολουθούν την τακτική του Ιζνογκούντ θέλοντας να γίνουν βεζίρηδες στη θέση του βεζίρη", λένε. Και, επειδή είναι και αγγλομαθείς, προσθέτουν: "Ιζ- νογκουντ"!

✓ Υπάρχουν δυο πολύ παλιοί νόμοι (του 1944 και του 1979) με βάση τους οποίους οι πολίτες με αναπηρία εφόσον έχουν τρία παιδιά θεωρούνται πολύτεκνοι και έχουν τις σχετικές παροχές. Αυτό συμβαίνει με όλους τους δημόσιους οργανισμούς, εκτός της ΔΕΗ (που θέλει...τέσσερα παιδιά για να εφαρμόσει τους νόμους). Με άλλα λόγια δεν τους δίνει μειωμένο τιμολόγιο ρεύματος. Ποιος ο λόγος; Θα πέσει έξω;

ΛΑΟΣ

ΑΔΕΣΜΕΥΤΗ ΚΑΘΗΜΕΡΙΝΗ ΕΦΗΜΕΡΙΔΑ ΝΟΜΟΥ ΗΜΑΘΙΑΣ
(τακτικό μέλος Ε.Ι.Η.Ε.Ε.)

Ιδρυτής
+ ΖΗΣΗΣ Χ. ΠΑΤΣΙΚΑΣ

Ιδιοκτησία
ΑΦΟΙ ΠΑΤΣΙΚΑ Ε.Ε.

Εκδότης - Δ/ντής
ΜΙΧ. Ζ. ΠΑΤΣΙΚΑΣ

Συνεκδότης - Δ/ντής

Σύνταξης
ΑΝΑΣΤ. Ζ. ΠΑΤΣΙΚΑΣ

Αρχισυντάκτρια
ΣΟΦΙΑ Β. ΓΚΑΓΚΟΥΣΗ

ΓΡΑΦΕΙΑ
Βενιζέλου 10, Βέροια
ΤΗΛ.(23310) 66.913 - 65.025 - 61.160,
ΚΙΝ. 6974 030002
FAX 66.979

ΤΥΠΟΓΡΑΦΕΙΑ ΟΦΣΕΤ
Νέα Περιφερειακή Οδός
προς Μέση Βέροιας

Υπεύθυνος γραφείου Αθηνών
ΜΙΜΗΣ Ζ. ΠΑΤΣΙΚΑΣ
Αμερικής 10
10671 Αθήνα
Τηλ. 210 - 3608112
Κιν. 6974 030008

Συνδρομές
Ετήσια ιδιωτών εσωτερικού 100 ευρώ.
Εξαμηνιαία ιδιωτών εσωτερικού 50 ευρώ.
Ετήσια εξωτερικού (Ευρώπη) 300 ευρώ.
Ετήσια εξωτ. εκτός Ευρώπης 360 ευρώ.
Ετήσια Δήμων, Τραπεζών, Οργανισμών & Εταιριών Α.Ε. 250 ευρώ.

Δημοσιεύσεις ανά εκατοστό της στήλης
Πλειστηριασμών και Διακηρύξεων 4, 40 ευρώ.
Ισολογισμών Α.Ε. 4, 40 ευρώ.
Ισολογισμών ΕΠΕ 2, 93 ευρώ.
Χορόγραφα δημοσιευμένα ή όχι δεν επιστρέφονται

ΛΑΟΣ
ΒΕΝΙΖΕΛΟΥ 10
59100
ΒΕΡΟΙΑ
ΗΜΑΘΙΑΣ
Κωδικός 1801

Άνεμου στ' ανέμου



Η κάθαρση

Γράφει ο Θεόδωρος Δ. Χρυσοχόος, Φυσικός

Βλέπω παπά στο δρόμο και αποφεύγω να τον κοιτάξω, για δύο λόγους. Λέω πως ίσως αν αντιληφθεί ότι τον κοιτάζω να σκεφθεί ότι μου προκαλεί αποστροφή και να νιώσει άσχημα. Δεν θέλω να τον κάνω να ντρέπεται για τα ράσα του. Ο άλλος λόγος έχει να κάνει με μια φωνή μέσα μου που μου λέει να είμαι πολύ επιφυλακτικός μ' αυτή την μορφή. Αυτό δεν μου αρέσει καθόλου, γιατί έρχεται σε αντίθεση με ολόκληρη τη ζωή μου. Από μικρός μαζί με τα άλλα αλητάκια που έπαιζα, τρέχαμε με σεβασμό να φιλήσουμε το χέρι του παπά που περνούσε τυχαία από τη γειτονιά. Πηγαίναμε την Κυριακή και ντυνόμαστε παπαδάκια και εξομολογούμαστε τις "αμαρτίες" μας πριν κοινωνήσουμε. Ο παπάς ήταν ένα σύμβολο ιεροσύνης και πειθαρχίας της ψυχής. Ακόμα και αν ο ίδιος δεν το έβλεπε έτσι, μπορούσαμε να το βλέπουμε εμείς και να το προβάλουμε με αυτή την εικόνα διατηρώντας τις παρακαταθήκες της πίστης και της ιστορίας. Σήμερα δυστυχώς ούτε στον ίδιο μας τον εαυτό δεν μπορούμε να βρούμε τα ανθρώπινα ελαφρυντικά να σώσουμε αυτό το λειτούργημα. Τα αίσχη που ήταν πέρα από κάθε φαντασία έγιναν γνωστά από τα Μ.Μ.Ε. με τον πιο χυδαίο και απερίσκεπτο τρόπο. Ολέθριο λάθος της κυβέρνησης να επιτρέψει τη δημοσιοποίηση λεπτομερειών που οδηγούν τον μέσο Έλληνα όχι στην αποστροφή για τους παπάδες αλλά στην απομάκρυνση από την εκκλησία και τη θρησκεία γενικότερα. Είναι ένδειξη για την αδυναμία διοίκησης και εφαρμογής των νόμων. Όταν ένας κρατικός μηχανισμός αποδεικνύεται ανίκανος να ανακαλύψει τα εγκλήματα και επαφίεται στη δραστηριότητα των δημοσιογράφων, όλα δείχνουν πως τίποτα δεν δουλεύει σωστά, πως έχουμε γεμίσει απλά με καρεκλοκένταυρους.

Το Υ.Π.Ε.Π.Θ. δεν νοιάστηκε ποτέ του για τα στοιχειώδη προσόντα που πρέπει να 'χει κάποιος για να γίνει παπάς. Υπάρχει κενή ενορία. Όποιος και να πάει ο μητροπολίτης τον χρήζει ιερέα. Από δω και πέρα αρχίζει το κρατικό αίσχος. Του λένε πως κάνει λειτούργημα και του δίνουν πενταροδεκάρες για να ζήσει γυναίκα και να μεγαλώσει και να σπουδάσει παιδιά. Τον θεωρούν άυλο και άφαγο και έχουν την απαίτηση να είναι τίμιος και ηθικός. Σαν το παίζει λοιπόν τίμιος και ηθικός σε τι θα διαφέρει από κάποιον που παντρεύτηκε, έκανε παιδιά και τα άφησε στο έλεος και στην τύχη τους;

Εκείνοι που ουσιαστικά προορίζονται για λειτούργημα είναι οι αρχιμανδρίτες που επιλέγουν μοναχικό βίο. Ούτε παιδιά ούτε σκυλιά έχουν. Τι τους χρειάζεται λοιπόν ο παχουλός μισθός; Αν θέλουν να ανέβουν τα εκκλησιαστικά αξιώματα ας το κάνουν με χειροπιαστές θεολογικές έρευνες, με κοινωνικό έργο σαν της μητέρας Τερέζας και όχι με δολοπλοκίες.

Εδώ πρέπει η κάθε κυβέρνηση να ξεχάσει τις μέχρι τώρα πολιτικές και να τους "γλύφει" για να έχει την εύνοιά τους, προεκλογικά. Εδώ πράγματι πρέπει να μπει το κράτος διαχειριστής στην εκκλησιαστική περιουσία, διότι μόνο εκκλησιαστική δεν είναι. Το μεν παγκάρι είναι από τον οβολό του λαού και υποτίθεται ότι είναι για φιλανθρωπικό έργο, τα δε ακίνητα ανήκουν στο λαό που τα υπερασπίζεται με τη στρατιωτική του θητεία σαν μέρος της πατρίδας. Τα έσοδα αυτά πρέπει να διατεθούν για τη συντήρηση οικοτροφείων, φοιτητικών εστιών και άλλων κοινωφελών ιδρυμάτων για να φαίνεται στην πράξη ότι οι "παναγιώτατοι" και οι "μακαριώτατοι" εκτελούν το Λόγο του Θεού. Οι γραμματείς στις Μητροπόλεις ν' αντικατασταθούν με πολίτες και οι γραφιάδες παπάδες να πάνε στις εκκλησίες.

Είναι αδιανόητο να κοσμούνται οι εκκλησίες με πανάκριβο φωτισμό με μυθική πολυτέλεια, όταν στους διαδρόμους των νοσοκομείων υπάρχουν στιβαγμένα ράντζα. Σ' αυτές τις εκκλησίες κατοικεί η υποκρισία και όχι το πνεύμα του Θεού. Αυτό προτιμάει το ταπεινό εκκλησάκι, με τα φτωχά στασίδια και τη χριστιανική μυσταγωγία.

Όπως και νάχει επιβάλλεται κάθαρση. Πιο πολύ όμως μια δική μας αυτοσυγκράτηση και περισυλλογή, ώστε όλα αυτά να μη γίνουν αφορμή να αρνηθούμε την πίστη μας, τα ήθη και τα έθιμα. Ο άνθρωπος πρέπει να πιστεύει και να "φοβάται" το Θεό για να είναι ευαίσθητος, αλτρουιστής και επικοινωνιακός. Χωρίς το Θεό μέσα μας θα οδεύσουμε σε δρόμους κτηνώδεις, μηχανικούς, θα διαμορφώσουμε νόμους και όρους διαβίωσης ενός πλανήτη τρωκτικών!

Τόσα ψέματα αντί για μια αλήθεια

Από τον επικεφαλής και τους συμβούλους της δημοτικής παράταξης της πρώην Δημοτικής Αρχής Βέροιας "ΔΗΜΟΚΡΑΤΙΚΗ ΑΛΛΑΓΗ" πήραμε και δημοσιεύουμε το πιο κάτω κείμενο, σαν απάντηση για τα οικονομικά του Δήμου με αφορμή τη συζήτηση που έγινε στο Δημοτικό Συμβούλιο για τη σύναψη δανείου προκειμένου να αποπληρωθούν οφειλές του Δήμου.

"Προσπάθησαν να το περάσουν στα "ψιλά". Να το αποσιωπήσουν. Σήμερα όμως έχει γίνει ο μεγαλύτερος βραχνάς της πόλης. Τα οικονομικά του Δήμου. Το γεγονός όμως είναι ένα. Μέσα σε δύο μόλις χρόνια η Δημοτική Αρχή χρέωσε και χρεώνει τους δημότες με δύο δάνεια για την κάλυψη "λειτουργικών δαπανών", δηλαδή, για να πληρωθούν οι σπατάλες και οι μισθοί των 493 προσληφθέντων με το αξιολογικό κριτήριο του "δικού μας παιδιού" (όχι απαραίτητα νεοδημοκράτη, αλλά "παιδί" του κ. Σκουμπόπουλου και της παρέας του).

Για να δικαιολογήσουν δε τα αδικαιολόγητα μας είπαν μια σειρά από ψέματα, για να μην πουν μια μόνο αλήθεια.

1.Ψέμα πρώτο : "πληρώνουμε τα χρέη της προηγούμενης Δημοτικής Αρχής".

Ο έλεγχος των οικονομικών της τελευταίας χρονιάς μας (έτος 2002) τόσο στο Δήμο όσο και σε όλες ανεξαιρέτως τις δημοτικές επιχειρήσεις έγινε από την σημερινή Διοίκηση του Δήμου και από τους ορκωτούς ελεγκτές που ο κ. Σκουμπόπουλος επέλεξε. Οι εκθέσεις αυτών κατέδειξαν ότι σε όλες τις δημοτικές επιχειρήσεις, σε όλα τα νομικά πρόσωπα, αλλά και στο Δήμο, τα έσοδα ήταν περισσότερα από τα έξοδα. Παντού υπήρχε ένα θετικό πλεόνασμα. Γι αυτό και αναγκάστηκαν να υπερψηφίσουν τους απολογισμούς και τους ελέγχους, τόσο στο κάθε Διοικητικό Συμβούλιο όσο και στο Δημοτικό Συμβούλιο. Ή μήπως δεν είναι έτσι ;

2. Ψέμα δεύτερο, για δικαιολογία: "Το 2003 είχαμε οφειλές παρελθόντων οικονομικών ετών, κληρονομιά από τους προηγούμενους (δηλαδή την δική μας δημοτική αρχή) 700.000 Ευρω".

Σωστά. Όμως τα χρήματα αυτά αφορούν έργα ή υπηρεσίες που προσφέρθηκαν το 2002, πληρώθηκαν από τον προϋπολογισμό του 2002, πλην όμως οι εξασφαλισμένες πιστώσεις δεν πρόλαβαν να μπουν στο ταμείο του Δήμου το 2002 και μπήκαν στις αρχές του 2003. Πρόκειται για το πρόγραμμα βοήθεια στο σπίτι, τα έργα στα Ασώματα, τους Γεωργιανούς, την Βενιζέλου, το Κομνήνιο, τον αναβατήρα στο Σέλι κλπ συνολικού ποσού 789.829,00 Ευρω. Έτσι για οφειλές 700.000 Ευρω εισέρευσαν στο ταμείο του Δήμου 789.829 Ευρω. Για ποια χρέη λοιπόν ομιλούν; Αυτονόητο είναι πως αν προκληθούμε, θα δώσουμε στην δημοσιότητα τα αναλυτικά οικονομικά στοιχεία.

3.Ψέμα τρίτο, για (επίσης) δικαιολογία : "Δεν δόθηκε το αρχικό κεφάλαιο του ΗΦΑΙΣΤΟΥ και άλλων τριών δημοτικών επιχειρήσεων"

Πράγματι δεν καταβλήθηκε, γιατί απλούστατα δεν χρειαζότανε. Εμείς επί 8 χρόνια διαχειριζόμασταν όλες τις δημοτικές επιχειρήσεις με τα ελάχιστα έξοδα. Εισπράτταμε από τα έργα ή τις επιχορηγήσεις και πληρώναμε τους προμηθευτές μας και τους εργαζόμενους, χωρίς να χρειάζεται να βάλλουμε χρήματα του Δήμου. Με νοικοκυροσύνη και οικονομία. Η παρούσα Δημοτική Αρχή είναι που γέμισε με νεοπροσληφθέν προσωπικό όλες τις καρέκλες, χωρίς να κάνει ούτε ένα έργο. Αυτούς ήθελε να πληρώσει και θυμήθηκαν "τα αρχικά κεφάλαια" των επιχειρήσεων. Δικές τους σπατάλες είναι, που προσπαθούν να τις φορτώσουν σε άλλους. Τουλάχιστον ας έχουν το θάρρος να τις επωμισθούν.

4.Ψέμα τέταρτο, για (φτηνή) δικαιολογία : "Χρωστούσαμε στην Εφορία και στα ασφαλιστικά ταμεία".

Κανένα νομικό πρόσωπο δεν χρωστούσε ούτε μια δραχμή ούτε στην Εφορία, ούτε σε κανένα ασφαλιστικό φορέα. Ο Δήμος τότε ήταν νοικοκύρης. Αν έχουν και το παραμικρό στοιχείο, ας βγουν να το παραθέσουν δημόσια. Τυχόν οφειλές σε ασφαλιστικούς φορείς, μπορεί να δημιουργήθηκαν επί δικής τους θητείας. Γιατί αυτοί προσπάθησαν να προτρέψουν υπαλλήλους να μην καταβάλλουν εμπρόθεσμα τις ασφαλιστικές εισφορές των εργαζομένων, για να μπορούν να πληρώσουν μισθούς και σπατάλες. Ο νοών νοείτο. Γιατί ξέρουμε και ονόματα και γεγονότα.

Αραδιάσανε τόσα ψέματα για να μην πουν μια μόνο αλήθεια, ότι "βουλιάξανε" οικονομικά τον Δήμο με τις αλόγιστες σπατάλες, με τον περιορισμό των εσόδων, με τις εκατοντάδες προσλήψεις "ημετέρων", συγγενών δημοτικών ή υποψηφίων δημοτικών τους συμβούλων. Με τις προσλήψεις πολλών ελεύθερων επαγγελματιών σε επιχειρήσεις εστίασης ή νυχτερινής διασκέδασης που ξαφνικά έγιναν "δημοτικοί υπάλληλοι", "σύμβουλοι", "επόπτες" και ό,τι άλλο "ευφυή" τίτλο δώσανε στους προσληφθέντες.

Μια αλήθεια. Επανέφεραν τον Δήμο οικονομικά εκεί που ήταν, όταν ο σημερινός Δήμαρχος ήταν ο μοναδικός και παντοκράτωρ Διευθυντής του Δήμου. Στην περίοδο των ετήσιων ελλειμμάτων, των μειωμένων εσόδων και των εικονικών προϋπολογισμών.

Αυτά, για αρχή. Και αναμένουμε με στοιχεία, τυχόν απάντηση.

Αλλά μην νοιάζεστε. Δεν πρόκειται να απαντήσουν. Γιατί ξέρουν, πως έχουν λερωμένη την φωλιά τους. Και για ακόμη μια φορά (όπως και στην πρώτη μας ανακοίνωση) θα επιλέξουν την νοήμονα σιωπή.

ΔΗΜΟΚΡΑΤΙΚΗ ΑΛΛΑΓΗ"

ΣΗΜΕΡΑ Η ΤΕΛΕΤΗ
Παράδοση - παραλαβή της Ι. Μεραρχίας στις Βαρβάρες Βέροιας

Επίσημη τελετή παράδοσης και παραλαβής της Διοικήσεως της Ι. Μεραρχίας Πεζικού θα πραγματοποιηθεί στο Στρατόπεδο "Αρματολού Κόκκινου" στις Βαρβάρες την Πέμπτη 10 Μαρτίου στη 1 μ.μ.

Ευχαριστήριο



Αισθάνομαι την ανάγκη να ευχαριστήσω από βάθους καρδιάς όλες και όλους τους συναδέλφους που παρασταθηκαν στις πρόσφατες εκλογές μετ΄ εμού και μετά του ψηφοδελτίου μας και μας τίμησαν με την ψήφο τους.

Τα μέλη του συνδυασμού δεσμευόμαστε πως συνεχίζουμε στην κατεύθυνση της υλοποίησης των στόχων και οραμάτων μας που έχουν να κάνουν με το σώμα των δικηγόρων και μόνο. Οι εκλογές για μας τελείωσαν το βράδυ της 6ης .3.2005, ενώ από την επομένη άρχισε να μας απασχολεί η ευόδωση της κοινής πλέον προσπάθειας για την επόμενη τριετία στη κατεύθυνση της επίλυσης των προβλημάτων που αντιμετωπίζουμε οι μαχόμενοι δικηγόροι του Πρωτοδικείου μας.

Με εκτίμηση
Τζώρτζης Βασίλειος

ΟΡΓΑΝΙΣΜΟΣ ΕΛΛΗΝΙΚΩΝ ΓΕΩΡΓΙΚΩΝ ΑΣΦΑΛΙΣΕΩΝ
ΕΛΓΑ

Αποζημιώσεις του ΕΛΓΑ σε 556 παραγωγούς της Ημαθίας

Από τον Πρόεδρο του ΕΛ. Γ. Α κ. Νίκο Κατσαρό ανακοινώθηκε ότι στο Νομό Ημαθίας, στις 10 Μαρτίου 2005 θα χορηγηθούν από τον ΕΛ.Γ.Α. αποζημιώσεις ύψους 1.275.073 ΕΥΡΩ σε 556 παραγωγούς για ζημιές που συνέβησαν κυρίως σε δενδρώδεις καλλιέργειες από διάφορα ζημιογόνα αίτια κατά τη διάρκεια της άνοιξης και του καλοκαιριού.

Οι αποζημιώσεις αυτές είναι μέρος των 1.680.603 Ευρώ, σε 934 παραγωγούς 14 Νομών της χώρας, για εκτιμήσεις και επανεκτιμήσεις ζημιών στη φυτική παραγωγή, που προκλήθηκαν από βροχοπτώσεις, χαλάζι, ανεμοθύελλα, πλημμύρα, παγετό και καύσωνα κατά το 2004.

Οι αποζημιώσεις αυτές αφορούν αγρότες των Δημοτικών Διαμερισμάτων και Κοινοτήτων:

Αλεξανδρείας, Αγίου Γεωργίου, Βέροιας, Βρυσακίου, Επισκοπής, Καμποχωρίου, Κορυφής, Λουτρού, Λυκόγιαννης, Μαρίνης, Νέας Νικομήδειας, Νησιού, Παλαιού Σκυλλίτσιου, Παλατιτσιών, Πλατάνου, Ροδοχωρίου, Τρικάλων, Χαριέσσης.

ΕΥΧΑΡΙΣΤΗΡΙΟ

Αισθάνομαι την ανάγκη να ευχαριστήσω δημόσια τον Δ/ντη της Χειρουργικής Κλινικής του Νοσοκομείου Βέροιας κ. Τηλέμαχο Χατζηαθανασίου που με χειρούργησε με επιτυχία. Επίσης ευχαριστώ και όλο το Επιστημονικό και Νοσηλευτικό προσωπικό της Κλινικής.

Καλιάνδρας Γεώργιος

Της έκλεψαν την τσάντα

Από την Αστυνομική Δ/νση Ημαθίας ανακοινώνεται ότι την 8-3-2005 και ώρα 20.00΄ από αστυνομικούς του Τ.Α. Βέροιας συνελήφθη ο Β.Α. του Κ. ετών 20, κατ. Αλεξάνδρειας, διότι την 8-3-2005 και ώρα 09.15΄στην Μελίκη - Ημαθίας αφαίρεσε μαζί με τον Τ.Π. του Γ. ετών 20, κατ. Αλεξάνδρειας, μία μαύρη τσάντα της Ν.Σ. του Ε. κατ. Μελίκης η οποία περιείχε προσωπικά της αντικείμενα. Ο δεύτερος δράστης αναζητείται.



ΑΠΟΚΡΙΕΣ 2005



ΚΤΕΛ Ν. ΗΜΑΘΙΑΣ Α.Ε.
ΓΡΑΦΕΙΟ ΓΕΝΙΚΟΥ ΤΟΥΡΙΣΜΟΥ
ΗΡΑΣ 28 ΒΕΡΟΙΑ
ΤΗΛ. 23310 76007

3 ΗΜΕΡΗ ΕΚΔΡΟΜΗ 12-14 Μαρτίου
ΧΑΛΚΙΔΑ-ΑΘΗΝΑ-ΚΑΛΑΒΡΥΤΑ
ΑΘΗΝΑ - ΚΑΡΝΑΒΑΛΙ ΘΗΒΑΣ
ΤΙΜΗ ΣΥΜΜΕΤΟΧΗΣ 150 ευρώ
• Δύο διανυκτερεύσεις σε επιλεγμένο ξενοδοχείο Α΄ κατηγορίας • Πρωινά

25 ΜΑΡΤΙΟΥ

3 ΗΜΕΡΗ ΕΚΔΡΟΜΗ 25-27 Μαρτίου
ΛΙΜΝΗ ΟΧΡΙΔΑ
ΤΙΜΗ ΣΥΜΜΕΤΟΧΗΣ 135 ευρώ
• Δύο διανυκτερεύσεις σε επιλεγμένο ξενοδοχείο • Πλήρες γεύμα

Ανοιχτό Σχολείο. Ανοιχτοί Ορίζοντες.



Ιδιωτικό Γυμνάσιο & Λύκειο
Ι. ΣΑΦΑΡΙΚΑ - Ι. ΜΠΑΡΜΠΑΡΟΥΣΗ

Άρχισαν οι Εγγραφές για το σχολικό έτος 2005-06

Τα Ιδιωτικά Εκπαιδευτήρια Βέροιας πληροφορούν τους ενδιαφερόμενους ότι ξεκίνησαν να δέχονται αιτήσεις εγγραφών για την φοίτηση κατά το σχολικό έτος 2005 -2006 για μαθητές Α' τάξης Γυμνασίου και για μαθητές Α' τάξης Λυκείου.

Η καλύτερη επιλογή για το παιδί που τελειώνει το Δημοτικό
Η επιλογή της επιτυχίας για τον μαθητή που τελειώνει το Γυμνάσιο
Γιατί στο Ιδιωτικό τα πλεονεκτήματα είναι σημαντικά

Έχει την ευκαιρία να αποκτήσει έως και 2 πτυχία ξένων γλωσσών χωρίς εξωσχολικό φροντιστήριο.

Παρακολουθεί Ενισχυτική Διδασκαλία με επιπλέον ώρες (χωρίς έξτρα χρέωση) και έτσι δεν χρειάζεται εξωσχολικά φροντιστήρια που κοστίζουν στο γονιό και κουράζουν τον μαθητή με τις μετακινήσεις.

Κάνει μάθημα με Καθηγητές υψηλού επιπέδου με φροντίδα και συνέπεια.

Έχει την δυνατότητα να αποκτήσει πιστοποίηση ECDL σε προγράμματα πληροφορικής.

Φοιτεί σε εξαιρετικό Σχολικό Περιβάλλον που εξασφαλίζει την ασφάλεια και ηρεμία του μαθητή και των γονιών.

ΙΔΙΩΤΙΚΑ ΕΚΠΑΙΔΕΥΤΗΡΙΑ ΒΕΡΟΙΑΣ
Ι. ΣΑΦΑΡΙΚΑ - Ι. ΜΠΑΡΜΠΑΡΟΥΣΗ
Ιδιωτικό Σχολείο Γυμνάσιο - Λύκειο
1ο Χιλ. Βέροιας - Άμμου

Πληροφορίες τηλεφωνικά 2331 0 75490 -3
Παραλαβή αιτήσεων καθημερινά 14.00 - 16.00.

"Πολιτιστικές Περιηγήσεις"

✓ Ενα πολιτιστικό οδοιπορικό στις ακούραστες, μα τόσο παραμελημένες πολιτιστικές εστίες του νομού μας



Γράφει ο Γιώργος Κοτζαερίδης

ΔΗΜΟΣ ΑΛΕΞΑΝΔΡΕΙΑΣ ΠΟΛΙΤΙΣΤΙΚΟΣ ΣΥΛΛΟΓΟΣ ΝΗΣΕΛΙΟΥ





Το Νησέλι είναι ένα χωριό του δήμου Αλεξάνδρειας και οι κάτοικοι του είναι ντόπιοι Ρουμλουκιώτες και πρόσφυγες .

Από το 1983 υπάρχει στο χωριό ο Πολιτιστικός Σύλλογος Νησελίου και σημερινός πρόεδρος είναι ο Κύριος Ηλίας Πέτρος.

.....ο σύλλογος μας ο οποίος ιδρύθηκε το1983 ανέστειλε τις δραστηριότητες του το 1985 και τον αναλάβαμε εμείς, το σημερινό συμβούλιο από το 2000.

Διαθέτουμε 3 χορευτικά τμήματα τα οποία χορεύουν κυρίως χορούς από το Ρουμλούκι, την Θράκη και τον Πόντο.

Διαθέτουμε στολές από το Ρουμλούκι οι οποίες κατά γενική ομολογία είναι ωραιότατες.

Οι εκδηλώσεις μας αρχίζουν από τον Ιανουάριο, και στις 2 του μήνα κάνουμε τα Ρογκάτσια. Γυρίζουμε από σπίτι σε σπίτι, ντυμένοι με τις παραδοσιακές μας στολές τραγουδώντας και χορεύοντας.

Οι κάτοικοι για να μας ευχαριστήσουν μας δίνουν αυγά, όπως έκαναν παλαιότερα οι γονείς μας ,αλλά και χρήματα.



Μέσα στο Δωδεκαήμερο κάνουμε και την γουρουνοχαρά μας στην οποία συμμετέχουν και κάτοικοι από τα γύρω χωριά.

Την πρώτη Μαρτίου τα παιδιά του συλλόγου κρατώντας στα χέρια τους ξύλινα ομοιώματα χελιδονιών ,γυρίζουν όλο το χωριό τραγουδώντας το τραγούδι.....

Χελιδόνα έρχεται από την Μαύρη Θάλασσα
Θάλασσα επέρασε την φωτιά εμέλησε.....

Οι κάτοικοι για να τους ευχαριστήσουν τους προσφέρουν αυγά, γλυκά και χρήματα.

Στις 8 Μαΐου γιορτάζει το εκκλησάκι του Αγίου Ιωάννη του Θεολόγου που βρίσκεται δίπλα στον Αλιάκμονα και ο σύλλογος διοργανώνει διάφορες εορταστικές εκδηλώσεις με την συμμετοχή όλου του χωριού.

Κατά την διάρκεια του καλοκαιριού συμμετείχαμε με το χορευτικό μας συγκρότημα στα ΗΜΑΘΙΩΤΙΚΑ αλλά και σε εκδηλώσεις άλλων συλλόγων στην Θεσσαλία και την Μακεδονία.

Στις 24 Ιουνίου γιορτάζουμε τον Κλήδονα . Ανάβουμε φωτιές σε τέσσερα σταυροδρόμια του χωριού και αργότερα χορεύοντας και τραγουδώντας συναντιόμαστε στην πλατεία του χωριού όπου διοργανώνουμε μεγάλο γλέντι.

Στις 26 Σεπτεμβρίου γιορτάζουμε την μετάσταση του Αγίου Ιωάννη του Θεολόγου. Την μέρα αυτή διοργανώνουμε μεγάλο γλέντι στην πλατεία του χωριού, προσκαλώντας και χορευτικά συγκροτήματα από άλλες περιοχές.

Το καλοκαίρι δεν κάνουμε πολλές εκδηλώσεις , διότι έχουμε πολλές γεωργικές δουλειές που δεν μας επιτρέπουν να ασχοληθούμε με τίποτε άλλο.

Στα άμεσα σχέδια μας είναι να αναβιώσουμε όσο το δυνατόν καλύτερα το έθιμο του Κλήδονα και αυτήν-την εποχή δουλεύουμε σκληρά πάνω σε αυτό ,συγκεντρώνοντας πολλά στοιχεία.

Θέλουμε να κάνουμε μία θεατρική ομάδα για να παρουσιάζουμε διάφορα έργα ,όπως επίσης να διοργανώσουμε ένα τμήμα ζωγραφικής όπου τα παιδιά μας θα μπορούν να μάθουν να ζωγραφίζουν.

Δυστυχώς από ότι βλέπεται ο χώρος που χρησιμοποιούμε για γραφείο είναι πολύ μικρός και θα έλεγα ακατάλληλος . Τα χορευτικά τμήματα μας για να κάνουν πρόβες χρησιμοποιούν τις αίθουσες του δημοτικού σχολείου.

Για να προστατέψουμε τις στολές μας αναγκάζουμε να τις παίρνουμε στα σπίτια μας.

Προσπαθούμε να βρούμε άλλον ευρύχωρο χώρο και ελπίζουμε να ευοδωθούν οι προσπάθειες μας.

Τα οικονομικά μας, όπως όλων σχεδόν των επαρχιακών σωματείων, δεν είναι στην καλύτερη κατάσταση .Κάθε χρόνο διοργανώνουμε τον ετήσιο χορό μας κατά την διάρκεια του οποίου με διάφορες κληρώσεις προσπαθούμε να βελτιώσουμε τα οικονομικά μας.

Σε αυτό το σημείο θα ήθελα να ευχαριστήσω τους κατοίκους του χωριού οι οποίοι μας συμπαραστέκονται και μας βοηθούν.

Ο δήμος μας βοηθά όσο μπορεί ενώ κάτι ανάλογο δεν γίνεται εκ μέρους της νομαρχίας ή της Ομοσπονδίας Πολιτιστικών Συλλόγων.

Μερακλής άνθρωπος ο Κύριος Ηλίας μιλούσε με ενθουσιασμό για τον σύλλογο του και όσο υπάρχουν μερακλήδες άνθρωποι είναι σίγουρο ότι οι σύλλογοι που ηγούνται προοδεύουν.

Εγώ του εύχομαι υπομονή και καλή επιτυχία

Χτύπησε με τσεκούρι την μητέρα της

Την 8-3-2005 στο Π.Σκυλίτσι Ημαθίας η Μ.Γ. του Λ. ετών 59, κατ. Π.Σκυλιτσίου Ημαθίας που αντιμετωπίζει ψυχολογικά προβλήματα κτύπησε στο κεφάλι με τσεκούρι την μητέρα της Μ.Σ. του Γ. ετών 91 με την οποία συγκατοικεί με αποτέλεσμα να την τραυματίσει σοβαρά. Η τραυματισθείσα μεταφέρθηκε στο Γ.Ν. Βέροιας, όπου νοσηλεύεται με κρανιοεγκεφαλικές κακώσεις. Η δράστιδα συνελήφθη και θα αποσταλεί στον κ. Εισαγγελέα Πλημ/κών Βέροιας.

Στη Νάουσα θα φιλοξενηθούν το Πάσχα, παιδιά από την πρώην Γιουγκοσλαβία

Παιδιά από την πρώην Γιουγκοσλαβία θα φιλοξενηθούν στον Δήμο Νάουσας. Στο πλαίσιο του προγράμματος του Ελληνικού Ερυθρού Σταυρού "Φιλοξενία παιδιών από την πρώην Γιουγκοσλαβία - Πάσχα 2005" στο οποίο συμμετέχει ο Δήμος Νάουσας, από τις 24 Απριλίου έως τις 7 Μαΐου, όσες οικογένειες επιθυμούν μπορούν να φιλοξενήσουν παιδιά από την πρώην Γιουγκοσλαβία.

Οι προσκεκλημένοι θα έχουν την ευκαιρία να επισκεφτούν τον Αγ. Νικόλαο, αξιοθέατα της πόλης, να ανταλλάξουν απόψεις με τους συνομίλικους τους και να γνωρίσουν την ελληνική φιλοξενία.

Οι ενδιαφερόμενοι μπορούν να δηλώσουν συμμετοχή στην αρμόδια υπάλληλο κ. Χρύσα Τασιάνα στα τηλέφωνα 23320 53002.

ΟΡΓΑΝΙΣΜΟΣ ΕΛΛΗΝΙΚΩΝ ΓΕΩΡΓΙΚΩΝ ΑΣΦΑΛΙΣΕΩΝ

ΕΛΓΑ

ΑΝΑΚΟΙΝΩΣΗ

Από τον Πρόεδρο του ΕΛ. Γ. Α κ. Νίκο Κατσαρό ανακοινώθηκε ότι στις 10 Μαρτίου θα χορηγηθούν από τον ΕΛ .Γ .Α. αποζημιώσεις ύψους 1.680.603 Ευρώ, σε 934 παραγωγούς 14 Νομών της χώρας, για εκτιμήσεις και επανεκτιμήσεις ζημιών στη φυτική παραγωγή, που προκλήθηκαν από βροχοπτώσεις, χαλάζι, ανεμοθύελλα, πλημμύρα, παγετό και καύσωνα κατά το 2004.

Οι αποζημιώσεις αυτές αφορούν αγρότες των Νομών :

Αιτωλοακαρνανίας, Άρτας, Βοιωτίας, Δράμας, Ημαθίας, Θεσσαλονίκης, Καβάλας, Κιλκίς, Λακωνίας, Πέλλας, Σερρών, Τρικάλων, Φθιώτιδος, και Φλωρίνης .

Όλες οι παραπάνω αποζημιώσεις θα δοθούν μέσω λογαριασμών της Α.Τ.Ε στους δικαιούχους παραγωγούς.

13-19 ΜΑΡΤΙΟΥ

Η κίνηση του Μητροπολίτη



Το πρόγραμμα κίνησης του Μητροπολίτου κ. Παντελεήμονος για τις ερχόμενες ημέρες έχει ως εξής:

Την Κυριακή 13 Μαρτίου το πρωί ο Μητροπολίτης κ. Παντελεήμων θα λειτουργήσει στον Ιερό Ναό Αγίων Αναργύρων στο Νησί εις μνήμην του ολοκαυτώματος από τους Βούλγαρους κομιτατζήδες.

Την Κυριακή 13 Μαρτίου στις 4:30 το απόγευμα ο Μητροπολίτης κ. Παντελεήμων θα χοροστατήσει στον Εσπερινό της Συγχωρήσεως στον Ιερό Μητροπολιτικό Ναό Μεταμορφώσεως του Σωτήρος Ναούσης.

Την Κυριακή 13 Μαρτίου στις 7:00 το απόγευμα ο Μητροπολίτης κ. Παντελεήμων θα χοροστατήσει στον Εσπερινό της Συγχωρήσεως στον Ιερό Ναό Αγίου Αντωνίου Πολιούχου Βέροιας.

Τη Δευτέρα 14 Μαρτίου το πρωί ο Μητροπολίτης κ. Παντελεήμων θα τελέσει την ακολουθία τον όρθρου και των ωρών στην Ιερά Μονή Παναγίας Δοβρά.

Τη Δευτέρα 14 Μαρτίου στις 6 το απόγευμα ο Μητροπολίτης κ. Παντελεήμων θα χοροστατήσει στην ακολουθία του Μεγάλου Αποδείπνου και έπειτα στα πλαίσια των εσπερινών ομιλιών θα αναπτύξει την ομιλία του στον Ιερό Ναό του Αγίου Αντωνίου του Βεροιέως,

Την Τρίτη 15 Μαρτίου το πρωί ο Μητροπολίτης κ. Παντελεήμων θα τελέσει την ακολουθία του όρθρου και των ωρών στην Ιερά Μονή Παναγίας Δοβρά.

Την Τρίτη 15 Μαρτίου στις 6 το απόγευμα ο Μητροπολίτης κ. Παντελεήμων θα χοροστατήσει στην ακολουθία του μεγάλου Αποδείπνου στον Ιερό Ναό Αγίων Αναργύρων Στενημάχου Ναούσης.

Την Τετάρτη 16 Μαρτίου το πρωί ο Μητροπολίτης κ. Παντελεήμων θα τελέσει την θεία λειτουργία των Προηγιασμένων Λώρων στην Ιερά Μονή Παναγίας Δοβρά.

Την Τετάρτη 16 Μαρτίου στις 6 το απόγευμα ο Μητροπολίτης κ. Παντελεήμων θα χοροστατήσει στην ακολουθία του Μεγάλου Αποδείπνου και έπειτα στα πλαίσια των εσπερινών ομιλιών θα αναπτύξει την ομιλία του στον Ιερό Ναό του Αγίου Μηνά στη Νάουσα.

Την Πέμπτη 17 Μαρτίου το πρωί ο Μητροπολίτης κ. Παντελεήμων θα τελέσει την θεία λειτουργία των Προηγιασμένων Δώρων στον Ιερό Ναό Αγίου Νικολάου στο Παλαιό Σκυλίτσι.

Την Πέμπτη 17 Μαρτίου στις 6 το απόγευμα Θα χοροστατήσει στην ακολουθία τον Μεγάλου Αποδείπνου στον Ιερό Ναό Αγίων Αποστόλων στο Νεοχωρόπουλο,

Την Παρασκευή 18 Μαρτίου στις 7 το απόγευμα ο Μητροπολίτης κ. Παντελεήμων θα χοροστατήσει την ακολουθία των Χαιρετισμών της Παναγίας στον Ιερό Ναό Κοιμήσεως Θεοτόκου Νάουσας.

Το Σάββατο 19 Μαρτίου το πρωί ο Μητροπολίτης κ. Παντελεήμων θα λειτουργήσει στον Ιερό Μητροπολιτικό Ναό της Καστοριάς.

Το Σάββατο 19 Μαρτίου στις 6 το απόγευμα ο Μητροπολίτης κ. Παντελεήμων θα χοροστατήσει στον Αναστάσιμο Εσπερινό στον Ιερά Μητροπολιτικό Ναό Μεταμορφώσεως του Σωτήρος Νάουσας, όπου στη συνέχεια στα πλαίσια των Αγιορείτικων Ομιλιών θα ομιλήσει ο λόγιος Αγιορείτης Μοναχός π. Μώυσής Κουτλουμουσιανός.

Γ. Παπαστάμκος:

"Κινδύνους για το καθεστώς ζάχαρης εμπεριέχει το Σύστημα Γενικευμένων Δασμολογικών Προτιμήσεων"



Τη συμβολή του Συστήματος Γενικευμένων Δασμολογικών Προτιμήσεων στην αρμονική ένταξη των αναπτυσσομένων χωρών στο πολυμερές εμπορικό σύστημα, αλλά και τις εύλογες ανησυχίες του σχετικά με τις επιπτώσεις του κανονισμού σε ευαίσθητα ευρωπαϊκά προϊόντα με ιδιαίτερο ελληνικό ενδιαφέρον, όπως η ζάχαρη, εξέφρασε ο ευρωβουλευτής της Νέας Δημοκρατίας Καθηγητής κ. Γεώργιος Παπαστάμκος στην ομιλία του κατά την συζήτηση στην Ολομέλεια του Ευρωπαϊκού Κοινοβουλίου στο Στρασβούργο. Η συζήτηση αφορούσε στην υιοθέτηση νέου Κανονισμού για την εφαρμογή του Συστήματος Γενικευμένων Δασμολογικών Προτιμήσεων, στο πλαίσιο του οποίου η ΕΕ παραχωρεί- ήδη από το 1971- εμπορικές προτιμήσεις σε αναπτυσσόμενες χώρες.

Συγκεκριμένα, ο κ. Παπαστάμκος αναφέρθηκε στο ρόλο του διεθνούς εμπορίου ως αναγκαίου παράγοντα στην οικονομική ανάπτυξη και στη μείωση της φτώχειας, καθώς και στην απαραίτητη διασύνδεση της ανάπτυξης με άλλες σημαντικές συνιστώσες, όπως η προστασία του περιβάλλοντος, η κοινωνική ευθύνη, και η χρηστή διακυβέρνηση.

Ειδικότερα, ο Έλληνας ευρωβουλευτής χαρακτήρισε το Σύστημα Γενικευμένων Προτιμήσεων ως ένα χρησιμότατο εργαλείο βοήθειας προς τις αναπτυσσόμενες χώρες. Σημείωσε, πάντως, ότι η μακρά περίοδος εφαρμογής του - μέσω ανανεώσεων- οδηγεί στην αβίαστη διαπίστωση ότι πρέπει να επικεντρώνεται στις χώρες που το χρειάζονται περισσότερο και σε πραγματικά ανταγωνιστικά προϊόντα.

Ο κ. Παπαστάμκος υπογράμμισε δύο κινδύνους που εμπεριέχει ο δασμολογικός και ποσοτικός αφοπλισμός με βάση το προτεινόμενο από την Επιτροπή χρονοδιάγραμμα, όσον αφορά σε ευαίσθητα προϊόντα για την ΕΕ, όπως η ζάχαρη. Ο πρώτος κίνδυνος συνίσταται στη μαζική εισαγωγή ζάχαρης στην ευρωπαϊκή αγορά μετά το 2009. Αυτό θα πλήξει τους παραγωγούς ζαχαροτεύτλων και τις μη ανταγωνιστικές βιομηχανίες ζάχαρης στην Ευρώπη, σύμφωνα με τον Έλληνα ευρωβουλευτή. Ο δεύτερος κίνδυνος έγκειται στο γεγονός ότι η απελευθέρωση των εισαγωγών ήδη από το 2009 κατ' εφαρμογή της πρωτοβουλίας "Όλα πλην όπλων", σε συνδυασμό με την αυστηρή πρόταση αναθεώρησης του καθεστώτος ζάχαρης, δεν αναμένεται να ευνοήσει τις Λιγότερο Ανεπτυγμένες Χώρες, που χρειάζονται μακρότερη μεταβατική περίοδο, ούτε τις χώρες Αφρικής Καραϊβικής και Ειρηνικού, αλλά ολιγοπωλιακά εξαγωγικά συμφέροντα.

Για τους λόγους αυτούς, ο κ. Παπαστάμκος επεσήμανε ότι είναι απαραίτητο η πρόβλεψη για άρση των δασμών, όσον αφορά στη ζάχαρη, να υπαχθεί σε μακρότερες προθεσμίες και σε μικρότερες ποσοστιαίες αναλογίες που ευελπιστεί ότι θα καθορισθούν κατά την μεταρρύθμιση της ΚΟΑ Ζάχαρης.

Δραστηριότητα της Κίνησης Πολιτών Βέροιας

Από την νεοσύστατη Κίνηση Πολιτών 2005 της Βέροιας ανακοινώνονται οι δράσεις και οι επαφές της για την αμφιδρόμηση της οδού Μητροπόλεως:

• Μέλη της Κίνησης Πολιτών 2005 ενημέρωσαν τους κατοίκους και τους καταστηματάρχες της οδού Μητροπόλεως για το ζήτημα της αμφιδρόμησής της. Η ανταπόκριση των συμπολιτών μας έδειξε την αναγκαιότητα για έναν δημόσιο διάλογο σε βάθος που να αντιμετωπίσει όλες τις πλευρές του προβλήματος αναστέλλοντας τις αποφάσεις για αμφιδρόμηση. Η ενημέρωση των συμπολιτών μας θα συνεχιστεί σε όλη την πόλη τις επόμενες ημέρες.

• Η Κίνηση Πολιτών 2005 είχε προαναγγείλει την δημοσιοποίηση των "αποτελεσμάτων δημοσκόπησης" που πραγματοποιήθηκε την προηγούμενη εβδομάδα στην Βέροια και είχε προειδοποιήσει ότι με τον αντιδεοντολογικό τρόπο που πραγματοποιήθηκε η έρευνα τα αποτελέσματά της είναι απολύτως αμφισβητήσιμα. Θεωρούμε τα στοιχεία που "διέρευσαν" τελείως ανακριβή και παραπλανητικά και καταδικάζουμε την μεθόδευση υφαρπαγής της άποψης των συμπολιτών μας με δήθεν δημοσκοπήσεις. Επιφυλασσόμαστε δε να καταφύγουμε σε αρμόδιους φορείς για να προστατέψουμε και το κύρος των δημοσκοπήσεων αλλά και αυτήν καθ'εαυτήν την έννοια της δημοκρατίας.

• Η Κίνηση Πολιτών 2005 με επιστολές της ζήτησε να διατυπώσουν δημόσια την άποψή τους για το θέμα της αμφιδρόμησης της οδού Μητροπόλεως οι παρακάτω φορείς: Εμπορικός Σύλλογος, Ιατρικός Σύλλογος, Δικηγορικός Σύλλογος, Φαρμακευτικός Σύλλογος, Σύλλογος Αρχιτεκτόνων Ν.Ημαθίας, ΤΕΕ τμήμα Ημαθίας, Σύλλογος Ηλεκτρολόγων Μηχανολόγων παραρτ.Ημαθίας, Σύλλογος Μηχανικών Ελευθέρων Επαγγελματιών, Σύλλογος Επιστημόνων Μηχανικών Ημαθίας, Σύλλογος Εργοληπτών Δημοσίων Έργων Ν.Ημαθίας. Η Κίνηση θα συνεχίσει τις επαφές με φορείς εντός και εκτός πόλεως.

ΔΗΜΟΣ ΠΛΑΤΕΟΣ
ΔΗΜΟΤΙΚΗ ΕΠΙΧΕΙΡΗΣΗ ΑΝΑΠΤΥΞΗΣ ΔΗΜΟΥ ΠΛΑΤΕΟΣ



ΑΠΟΚΡΙΕΣ 2005 ΔΙΗΜΕΡΟ ΕΚΔΗΛΩΣΕΩΝ ΣΤΟ ΔΗΜΟ ΠΛΑΤΕΟΣ



Ο Δήμος Πλατέος και η Δημοτική Επιχείρηση Ανάπτυξης Δήμου Πλατέος, σας προσκαλούν να λάβετε μέρος στις καθιερωμένες ετήσιες εκδηλώσεις που διοργανώνονται στα πλαίσια της γιορτής της Αποκριάς, σύμφωνα με το ακόλουθο πρόγραμμα:

Κυριακή 13 Μαρτίου 2005, στις 6 μ.μ.: θα υποδεχθούμε τα παιδιά στην αίθουσα του Δημοτικού Θεάτρου Πλατέος, για να διασκεδάσουμε όλοι μαζί σε ένα απίθανο ΠΑΙΔΙΚΟ ΜΑΣΚΕ-ΠΑΡΤΥ με κλόουν.

Καθαρά Δευτέρα 14 Μαρτίου 2005, με ώρα έναρξης τις **10:30 π.μ.**, στο δημοτικό στάδιο Πλατέος: πλούσιο ΛΑΪΚΟ ΓΛΕΝΤΙ, με παραδοσιακά εδέσματα. Θα συμμετέχει το μουσικό συγκρότημα "ΑΡΜΕΝΙΣΤΕΣ ΤΟΥ ΒΟΡΡΑ".

Η παρουσία σας θα μας τιμήσει ιδιαίτερα.

Ο Πρόεδρος της Οργανωτικής Επιτροπής
Καραμουρατίδης Χαράλαμπος

Μέλλων Γάμος



Γνωστοποιείται σύμφωνα με το άρθρο 1369 του Αστικού Κώδικα ότι:

Ο ΣΑΡΙΓΙΑΝΝΙΔΗΣ ΧΑΡΙΤΩΝ του Γεωργίου και της Μαρίας το γένος Χαρμάνα που γεννήθηκε στην Αλεξανδρούπολη και κατοικεί στην Αθήνα και η ΚΟΣΜΑΝΟΥ ΜΑΡΙΑ του Δημητρίου και της Αναστασίας το γένος Φυσικοπούλου που γεννήθηκε στη Λάρισα και κατοικεί στη Λάρισα, πρόκειται να παντρευτούν με θρησκευτικό γάμο στον Ιερό Ναό Κων/νου και Ελένης στη Βέροια.

Μέλλων Γάμος



Γνωστοποιείται σύμφωνα με το άρθρο 1369 του Αστικού Κώδικα ότι:

Ο ΣΤΕΡΓΙΟΥ ΣΤΕΡΓΙΟΣ του Αποστόλου και της Φεβρωνίας το γένος Ταστσογλου που γεννήθηκε και κατοικεί στη Βέροια και η ΠΑΤΣΙΔΟΥ ΑΙΚΑΤΕΡΙΝΗ του Χαράλαμπου και της Αγγελικής το γένος Αναστασίου που γεννήθηκε στα Γιαννιτσά Πέλλας και κατοικεί στη Βέροια, πρόκειται να παντρευτούν με θρησκευτικό γάμο στον Ι.Ν. Πέτρου και Παύλου στα Γιαννιτσά Πέλλας.



ΓΑΒΡΙΗΛΙΔΗΣ Γ. & Ο.Ε.Ε.
Θεσ/νίκης 184,
τηλ. 23310 - 20406, 73737, fax: 23310 - 71678

Δημόσια Κεντρική Βιβλιοθήκη Βέροιας

40ΝΘΗΜΕΡΟ ΜΝΗΜΟΣΥΝΟ



Τελούμε την Κυριακή 13 Μαρτίου 2005 στον Ιερό Ναό Κυριωτίσσης Βεροίας 40ΝΘΗΜΕΡΟ ΜΝΗΜΟΣΥΝΟ για την ανάπαυση της ψυχής της πολυαγαπημένης μας μητέρας, γιαγιάς και αδελφής

ΣΚΟΔΡΑ Δ. ΦΩΤΕΙΝΗ
(Χαρισιάδου του Αγαθαγγέλου)

και καλούμε όλους όσους τιμούν τη μνήμη της να προσέλθουν και να ενώσουν μαζί μας τις δεήσεις τους προς το Θεό.

Τα τέκνα
Τα εγγόνια
Τα αδέλφια
Οι λοιποί συγγενείς

**Δεξίωση θα γίνει στην αίθουσα του Ιερού Ναού Κυριωτίσσης*

ΣΥΛΛΟΓΟΣ ΓΡΕΒΕΝΙΩΤΩΝ Ν. ΗΜΑΘΙΑΣ

ΠΡΟΣΚΛΗΣΗ

Ο Σύλλογος Γρεβενιωτών Ν. Ημαθίας "ΕΛΙΜΕΙΑ" σας προσκαλεί στον ετήσιο χορό του, που θα πραγματοποιηθεί στις **19 Μαρτίου 2005 ημέρα Σάββατο** και ώρα 8:30, στο οικογενειακό κέντρο "Γκάντίδη" (μεγάλη αίθουσα).

Με το δημοτικό συγκρότημα του Ν. Γκουλέκα.
Στο τραγούδι ο Θανάσης Παπαργύρης.
Θα υπάρχει και ποντιακή λύρα.
Τιμή πρόσκλησης: 12,5 ευρώ.
Τηλ. για προσκλήσεις: 23310-71012, 28383, 28041, 74504, 43305.

Κούλουμα με τον Λαογραφικό Σύλλογο Σταυρού "Η Εστία"

Το Δ.Σ. και τα μέλη του Μορφωτικού Αναπτυξιακού και Λαογραφικοί Συλλόγου Σταυρού "Η ΕΣΤΙΑ" προσκαλούν τους πολίτες να γιορτάσουν μαζί τα "Κούλουμα" την **Καθαρά Δευτέρα 14 Μαρτίου** στην πλατεία του Δημοτικού Διαμερίσματος Σταυρού.

Θα σερβιριστεί φασολάδα, λαγάνα, τουρσί και άφθονο τσίπουρο. Τη μουσική θα καλύψει η παραδοσιακή ορχήστρα "ΓΙΑΝΝΑΚΗΣ" από την Έδεσσα.

Κούλουμα με τον Λαογραφικό Σύλλογο Σταυρού "Η Εστία"

Το Δ.Σ. και τα μέλη του Μορφωτικού Αναπτυξιακού και Λαογραφικοί Συλλόγου Σταυρού "Η ΕΣΤΙΑ" προσκαλούν τους πολίτες να γιορτάσουν μαζί τα "Κούλουμα" την **Καθαρά Δευτέρα 14 Μαρτίου** στην πλατεία του Δημοτικού Διαμερίσματος Σταυρού. Θα σερβιριστεί φασολάδα, λαγάνα, τουρσί και άφθονο τσίπουρο. Τη μουσική θα καλύψει η παραδοσιακή ορχήστρα "ΓΙΑΝΝΑΚΗΣ" από την Έδεσσα.

ΕΛΛΗΝΙΚΗ ΔΗΜΟΚΡΑΤΙΑ
ΟΡΓΑΝΙΣΜΟΣ ΕΡΓΑΤΙΚΗΣ ΕΣΤΙΑΣ
ΑΓΗΣΙΛΑΟΥ 10 - ΑΘΗΝΑ

Αθήνα 9-3-05
Αριθμ. Πρωτ.: 37669

ΠΕΡΙΛΗΨΗ ΔΙΑΚΗΡΥΞΗΣ ΔΙΑΓΩΝΙΣΜΟΥ

Η Εργατική Εστία, προκηρύσσει δημόσιο επαναληπτικό μειοδοτικό διαγωνισμό που θα γίνει στα γραφεία του Εργατοϋπαλληλικού Κέντρου Αλεξανδρείας και Περιφερείας, (οδός Γρηγορίου Λαμπράκη 64), την 28-3-2005, ημέρα Δευτέρα και ώρα 11 π.μ. (11.15 π.μ. τέλος παράδοσης προσφορών) για την μίσθωση ακινήτου στην Αλεξάνδρεια Βέροιας, ωφέλιμου εμβαδού 85 τ.μ. περίπου πλέον 30% για κοινόχρηστους χώρους για τη στέγαση του Εργατοϋπαλληλικού Κέντρο Αλεξάνδρειας και Περιφερείας.

Τα έξοδα δημοσίευσης θα βαρύνουν τον Οργανισμό μας.

Οι σχετικές διακηρύξεις και περισσότερες πληροφορίες δίνονται από το Τμήμα Κτιρίων του Οργανισμού μας στην Αθήνα (τηλ. 5286077) και αντίστοιχα από το Περιφερειακό γραφείο του Οργανισμού στην Βέροια (τηλ. 23310 60160) και το Εργατοϋπαλληλικό Κέντρο Αλεξανδρείας και Περιφερείας (τηλ. 23330 25971) τις εργάσιμες ημέρες και ώρες από 8.00 π.μ. έως 14.00 μ.μ.

Η Εργατική Εστία δεν πληρώνει μεσιτικά δικαιώματα.

Ο ΠΡΟΕΔΡΟΣ ΤΟΥ Δ.Σ.
ΤΗΣ ΕΡΓΑΤΙΚΗΣ ΕΣΤΙΑΣ
ΕΥΣΤΑΘΙΟΣ ΠΕΚΙΑΣ

ΤΟΠΙΚΟΣ ΟΡΓΑΝΙΣΜΟΣ
ΕΓΓΕΙΩΝ ΒΕΛΤΙΩΣΕΩΝ
ΣΤΑΥΡΟΥ-ΒΕΡΟΙΑΣ

Σταυρός 9-3-2005
Αριθ. Πρωτ.: 108

ΑΝΑΚΟΙΝΩΣΗ

Ο ΤΟΕΒ Σταυρού Βέροιας, ανακοινώνει ότι θα αναθέσει με εργολαβία το ΕΡΓΟ "κοπή αυτοφυούς βλάστησης-άρση προσχώσεων από τις αρδευτικές διώρυγες του Δικτύου Σταυρού".

Παρακαλούνται οι ενδιαφερόμενοι για τυχόν λεπτομέρειες να επικοινωνήσουν με τον Οργανισμό στα Γραφεία του στο Σταυρό τις εργάσιμες μέρες και ώρες.

Λήξη του χρόνου της υποβολής των προτάσεων-προσφορών η 29-3-2005 και ώρα 09:00.

Ο Πρόεδρος του ΤΟΕΒ Σταυρού
Καραμελίδης Π. Κυριάκος

Εκδρομή της Περιηγητικής Λέσχης Βεροίας

Την Καθαρά Δευτέρα, 14 Μαρτίου, η Περιηγητική Λέσχη Βέροιας, διοργανώνει ημερήσια εκδρομή στην Πίδνα Πιερίας.

Παρακαλούνται τα μέλη να δηλώσουν έγκαιρα τη συμμετοχή τους. Θα κρατηθεί σειρά προτεραιότητας.

Δηλώσεις γίνονται στο τηλέφωνο της Λέσχης 23310-25654 και στα γραφεία κάθε μέρα, από ώρες 6-8 μ.μ. εκτός Σαββάτου και Κυριακής.

Η αναχώρηση θα γίνει από τις Πλατείες Μπάσκετ Εληάς και Ωρολογίου στις 9:30 π.μ.

Στις 10:15 π.μ. στον Κορινό για καφέ.

Στις 12 με 14:30 γεύμα στο Κέντρο "Αλκυών".

Μετά το γεύμα προαιρετικός περίπατος στην Παραλία Κατερίνης.

ΕΛΛΗΝΙΚΗ ΔΗΜΟΚΡΑΤΙΑ
ΠΕΡΙΦΕΡΕΙΑ ΚΕΝΤΡΙΚΗΣ ΜΑΚΕΔΟΝΙΑΣ
ΝΟΜΑΡΧΙΑΚΗ ΑΥΤΟΔΙΟΙΚΗΣΗ ΗΜΑΘΙΑΣ
Δ/ΝΣΗ ΤΕΧΝΙΚΩΝ ΥΠΗΡΕΣΙΩΝ
Αριθμ.πρωτ.Δ5β/1545

ΠΕΡΙΛΗΨΗ ΔΙΑΚΗΡΥΞΗΣ

Η Νομαρχιακή Αυτοδιοίκηση Ημαθίας
Διακηρύττει ότι

Την **31η Μαρτίου 2005** ημέρα **Πέμπτη** και ώρα **10.00΄π.μ.** και εφόσον για οποιοδήποτε σοβαρό λόγο δεν διεξαχθεί η δημοπρασία στην παραπάνω ημερομηνία τότε αυτή θα διενεργηθεί την **4η Απριλίου 2005** ημέρα **Δευτέρα** και ώρα **10.00΄π.μ.** (ώρα λήξης κατάθεσης προσφορών)θα διενεργηθεί στα γραφεία της Δ/νσεως Τ.Υ.Ν.Α. Ημαθίας Λ. Στρατού 72, Βέροια, δημόσιος μειοδοτικός διαγωνισμός με το σύστημα προσφοράς **"με επί μέρους ποσοστά εκπτώσεων"** σύμφωνα με το άρθρο (7) του Π.Δ. 609/85, όπως ισχύει, για την ανάδειξη αναδόχου εκτέλεσης του έργου:

"ΑΠΟΠΕΡΑΤΩΣΗ ΤΟΥ ΣΧΟΛΙΚΟΥ ΓΥΜΝΑΣΤΗΡΙΟΥ ΤΟΥ ΔΗΜΟΥ ΑΛΕΞΑΝΔΡΕΙΑΣ"

προϋπολογισμού μελέτης **1.282.908,22 ευρώ** και με Φ.Π.Α. **1.513.832,00 ευρώ.**

Οι διατάξεις που θα διέπουν την εργολαβία είναι αυτές του Ν.1418/84, του ΠΔ 609/85, όπως έχουν τροποποιηθεί και ισχύουν.

Ο ανάδοχος αναδεικνύεται σύμφωνα με τις διατάξεις του Ν.3263/2004. Το όριο ποσοστού έκπτωσης πάνω από το οποίο ο ανάδοχος είναι υποχρεωμένος να προσκομίσει πρόσθετες εγγυήσεις ορίζεται σε **δώδεκα** επί τοις εκατό **(12%).**

Το έργο χρηματοδοτείται από το Νομαρχιακό Πρόγραμμα Δημοσίων Επενδύσεων ΣΑΕ 047 (ΣΧΟΛΙΚΑ) και υπόκειται στις κρατήσεις που προβλέπονται για έργα αυτά.

Στη δημοπρασία γίνονται δεκτές:

Α) Ελληνικές Εργοληπτικές Επιχειρήσεις και Κοινοπραξίες αυτών εγγεγραμμένες στο ελληνικό μητρώο ΜΕΕΠ στις τάξεις γενικά **Δεύτερη & Τρίτη** και για τις Επιχειρήσεις που έχουν την έδρα τους στον Νομό ή σε όμορους Νομούς στις τάξεις **Δεύτερη, Τρίτη & Τέταρτη** για κατηγορία έργων **ΟΙΚΟΔΟΜΙΚΩΝ** και στις τάξεις **Α2, Πρώτη & Δεύτερη**, που ισχύουν και για τις Επιχειρήσεις που έχουν την έδρα τους στον Νομό ή σε όμουρους Νομούς, για κατηγορία έργων **Η/Μ εγκαταστάσεων.**

Β) Αλλοδαπές εργοληπτικές επιχειρήσεις (ατομικές ή εργοληπτικές εταιρείες) εγκατεστημένες στα κράτη μέλη της Ευρωπαϊκής Ένωσης, που έχουν την κεντρική τους διοίκηση ή την κύρια εγκατάστασή τους ή την καταστατική τους έδρα στο εσωτερικό της Ε.Ε. ή του Ε.Ο.Χ. και που πληρούν τις ίδιες προϋποθέσεις με τις Ελληνικές Εργοληπτικές Επιχειρήσεις.

Γ) Κοινοπραξίες αυτών κατά τις ισχύουσες διατάξεις

Οι διαγωνιζόμενοι πρέπει να προσκομίσουν:

1)Εγγυητική επιστολή συμμετοχής στη δημοπρασία **25.136,00 ευρώ** η οποία πρέπει να απευθύνεται προς την **"Νομαρχιακή Αυτοδιοίκηση Ημαθίας"**.

2) Τα λοιπά δικαιολογητικά και βεβαιώσεις που προβλέπουν οι κείμενες διατάξεις για τη συμμετοχή στις δημοπρασίες των δημοσίων έργων.

Για περισσότερες πληροφορίες οι ενδιαφερόμενοι μπορούν να απευθύνονται στη Διεύθυνση Τεχνικών Υπηρεσιών Ν.Ημαθίας, τη. 2331058731 (κ.Βέρρου), όπου υπάρχουν και τα τεύχη της εγκεκριμένης μελέτης

Βέροια 8-03-2005

Ο Πρόεδρος της Ν.Ε.Ημαθίας
ΑΣΤΕΡΙΟΣ ΔΙΟΥΔΗΣ

ΕΛΛΗΝΙΚΗ ΔΗΜΟΚΡΑΤΙΑ
ΠΕΡΙΦΕΡΕΙΑ ΚΕΝΤΡΙΚΗΣ ΜΑΚΕΔΟΝΙΑΣ
ΝΟΜΟΣ ΗΜΑΘΙΑΣ
ΔΗΜΟΣ ΒΕΡΟΙΑΣ
Δ/ΝΣΗ ΤΕΧΝΙΚΟΥ-ΠΟΛΕΟΔΟΜΙΑΣ
ΤΜΗΜΑ:ΠΟΛΕΟΔΟΜΙΚΟ

Βέροια 9-3-2005
Αρ.πρωτ.: οικ.696

ΑΝΑΚΟΙΝΩΣΗ

Ανακοινώνεται ότι το Δημοτικό Συμβούλιο Βέροιας με την 92/2005 απόφασή του αποφάσισε να επικαιροποιήσει την με αρ. 401/1997 προηγούμενη απόφασή του με την οποία κινείται διαδικασία τροποποίησης του εγκεκριμένου ρυμοτομικού σχεδίου της πόλης Βέροιας στο Κέντρο Περιοχής Πιερίων, στα Ο.Τ. 551-551α -551β-551γ-551δ-553α-553β.

Καλούνται οι ενδιαφερόμενοι να ενημερωθούν σχετικά και μέσα σε προθεσμία δεκαπέντε (15) ημερών, από τη δημοσίευση της παρούσας να υποβάλλουν τις τυχόν ενστάσεις τους, στα γραφεία του Πολεοδομικού Τμήματος του Δήμου Βέροιας, Βικέλα 4, 2ος όροφος, τις εργάσιμες ημέρες και ώρες. (κ.Βίλμα Μαυροματίδου)

Ο ΑΝΤΙΔΗΜΑΡΧΟΣ
ΓΙΑΝΝΗΣ ΚΑΛΑΪΤΖΙΔΗΣ

ΦΙΛΑΝΘΡΩΠΙΚΟΣ ΜΗ ΚΕΡΔΟΣΚΟΠΙΚΟΣ ΣΥΛΛΟΓΟΣ ΓΟΝΕΩΝ ΚΑΙ ΚΗΔΕΜΟΝΩΝ Α.Μ.Ε.Α. Ν. ΗΜΑΘΙΑΣ

ΕΥΧΑΡΙΣΤΗΡΙΟ

Ο Φιλανθρωπικός μη Κερδοσκοπικός Σύλλογος Γονέων και Κηδεμόνων Ατόμων με Ειδικές Ανάγκες Ν. Ημαθίας "Τα Παιδιά της Ανοιξης" και το προσωπικό του Κέντρου Κατάρτισης, Απασχόλησης και Διημέρευσης ευχαριστούν θερμά το κρεοπωλείο του κ. Χασούρα Αντώνιου, στην Πατρίδα Βέροιας, για την προσφορά κρεάτων για την γιορτή "των παιδιών της Ανοιξης" την Τσικνοπέμπτη.

ΤΗΝ ΚΑΘΑΡΑ ΔΕΥΤΕΡΑ 14 ΜΑΡΤΙΟΥ

Κούλουμα στη Ροδίνα του Δήμου Ειρηνούπολης

Ο Δήμος Ειρηνούπολης, πιστός στην παράδοση, διοργανώνει και φέτος την εκδήλωση "ΚΟΥΛΟΥΜΑ 2005" την **Καθαρά Δευτέρα 14 Μαρτίου** στις 10 το πρωί, στην περιοχή Ροδίνα. Οι διοργανωτές υπόσχονται ξεφάντωμα με παραδοσιακή μουσική στους επισκέπτες.

Σαρακοσταινά εδέσματα θα προσφερθούν σ' όλον τον κόσμο.

Ο Δήμος προσκαλεί όλους να ξεφαντώσουν με το παραδοσιακό γλέντι της Καθαράς Δευτέρας στην πανοραμική περιοχή Ροδίνα Αγγελοχωρίου.

Στο τέλος της γιορτής θα βραβευτεί το καλύτερο πέταγμα χαρταετού, μετά από διαγωνισμό που θα προηγηθεί κατά την διάρκεια της εκδήλωσης.

ΙΕΡΟΣ ΝΑΟΣ ΑΓΙΑΣ ΠΑΡΑΣΚΕΥΗΣ ΙΕΡΑ ΑΓΡΥΠΝΙΑ ΘΑ ΤΕΛΕΣΤΕΙ ΣΤΗΝ ΕΝΟΡΙΑ ΜΑΣ ΤΗΝ ΠΑΡΑΣΚΕΥΗ 11 ΜΑΡΤΙΟΥ 2005 8.30 μ.μ. - 1.00 π.μ. ΠΡΟΣ ΤΙΜΗ ΤΟΥ ΟΣΙΟΥ ΚΑΙ ΘΕΟΦΟΡΟΥ ΠΑΤΡΟΣ ΗΜΩΝ ΣΥΜΕΩΝ ΤΟΥ ΝΕΟΥ ΘΕΟΛΟΓΟΥ

ΕΚ ΤΟΥ ΙΕΡΟΥ ΝΑΟΥ

ΧΟΡΟΙ ΚΑΙ ΒΑΣΙΛΟΠΙΤΕΣ

Ετήσιος χορός της Ευξείνου Λέσχης Νάουσας

Η Εύξεινος Λέσχη Ποντίων Νάουσας διοργανώνει τον ετήσιο χορό της την **Παρασκευή 11 Μαρτίου 2005,** στις 9.00 το βράδυ, στο κέντρο "ΠΑΡΘΕΝΩΝΑΣ" στο Αγγελοχώρι. Το Ποντιακό πρόγραμμα πλαισιώνουν οι καλλιτέχνες Κοτίδης Θεόδωρος (Λύρα), Σιαμλίδης Γιώργος (τραγούδι), Φιλική συμμετοχή, Μιχαηλίδης Άρης (Λύρα), Παπαδοπούλου Βίκυ (Τραγούδι) Στο λαϊκό πρόγραμμα η ορχήστρα του κέντρου "Παρθενώνας". Δωρεάν μεταφορά με λεωφορείο. Ώρα αναχώρησης 8.30 μ.μ. από τα γραφεία της Ε.Λ.Π.Ν. Προσκλήσεις διατίθενται από τα γραφεία του Συλλόγου από τις 5.00 μ.μ. έως 9.00 μ.μ. και τα μέλη του Δ.Σ.

Ο ΧΟΡΟΣ ΤΩΝ ΗΠΕΙΡΩΤΩΝ

Ο πολιτιστικός Σύλλογος Ηπειρωτών Ν. Ημαθίας προσκαλεί τα μέλη του και τους φίλους της γνήσιας Παραδοσιακής Μουσικής και Γλεντιού στον ετήσιο χορό του Συλλόγου που θα γίνει το **Σάββατο 12 Μαρτίου** στο χώρο του Ξενοδοχείου "Αιγές Μέλαθρον" στη Βέροια. Εγγύηση για την επιτυχία της βραδιάς αποτελούν οι μουσικοί: Α΄. κλαρίνο ΓΡΗΓΟΡΗΣ ΚΑΨΑΛΗΣ Β'. κλαρίνο: ΤΣΙΟΥΜΑΝΗΣ ΓΕΩΡΓΙΟΣ Τραγούδι: ΓΙΑΝΝΗΣ ΠΑΠΑΚΩΣΤΑΣ- ΚΑΠΡΙΝΙΩΤΗΣ ΜΙΧΑΛΗΣ Βιολί: ΚΩΣΤΑΓΙΩΡΓΟΣ ΚΩΣΤΑΣ, Λαούτο: ΚΑΛΛΗΣ ΔΙΑΜΑΝΤΑΚΗΣ και Ντέφι: ΠΑΠΑΣ ΑΠΟΣΤΟΛΟΣ Προσκλήσεις- Πληροφορίες: στα τηλ.Βέροια: 27612,, 24901,66742, 65329 , Νάουσα 6945997565, 2332026215.

Δημόσια Κεντρική Βιβλιοθήκη Βέροιας

Κέντρο Εξυπηρέτησης Πολιτών
Γ' Κοινοτικό Πλαίσιο Στήριξης
Πληροφοριακή Δικτυόχρηση (e-government)
ΣΥΡΤΟ ΑΡΙΑΔΝΗ

Υπουργείο Εσωτερικών, Δημόσιας Διοίκησης και Αποκέντρωσης
Γενική Γραμματεία Δημόσιας Διοίκησης και Πληροφορικής Διακυβέρνησης

ΚΕΝΤΡΟ ΕΞΥΠΗΡΕΤΗΣΗΣ ΠΟΛΙΤΩΝ (ΚΕΠ) ΔΗΜΟΥ ΠΛΑΤΕΟΣ

** ΑΝΑΚΟΙΝΩΣΗ-ΕΝΗΜΕΡΩΣΗ ΠΟΛΙΤΩΝ **

ΠΡΟΚΗΡΥΞΕΙΣ ΘΕΣΕΩΝ ΠΡΟΣΩΠΙΚΟΥ

Τίτλος: ΟΑΕΔ. Τέσσερα νέα προγράμματα STAGE για ανέργους
Ημ. Λήξης: 18/03/2005

Στο πλαίσιο της προώθησης των νέων ενεργητικών πολιτικών αντιμετώπισης της ανεργίας, ο Οργανισμός Απασχόλησης προχωρά στην υλοποίηση 4 καινούργιων προγραμμάτων απόκτησης εργασιακής εμπειρίας, 7.252 θέσεων συνολικά, με διάρκεια από 9 έως 18 μήνες και ημερήσια αμοιβή από 21 έως 30 ευρώ ημερησίως, στους εξής φορείς:

α) σε φορείς του τομέα Υγείας και Πρόνοιας
β) στις Νομαρχιακές Αυτοδιοικήσεις (Stage υπουργείου Ανάπτυξης)
γ) στους Οργανισμούς Κοινωνικής Ασφάλισης και τον ΟΑΕΔ καθώς και
δ) σε φορείς εποπτευόμενους από ΟΤΑ Α' και Β' βαθμού και ΝΠΙΔ μη κερδοσκοπικού χαρακτήρα (Stage Φυσικού Περιβάλλοντος).

Στα προγράμματα αυτά μπορούν να εκδηλώσουν ενδιαφέρον συμμετοχής άνεργοι πτυχιούχοι Α.Ε.Ι. και Τ.Ε.Ι., διπλωματούχοι Ι.Ε.Κ., απόφοιτοι Λυκείου Γενικής Εκπαίδευσης, Τ.Ε.Λ., Ε.Π.Λ., Τ.Ε.Ε. Α' και Τ.Ε.Ε. Β' Κύκλου ή ισότιμων τίτλων σπουδών ημεδαπής ή αλλοδαπής.

Οι ενδιαφερόμενοι άνεργοι που επιθυμούν να ενταχθούν στα προγράμματα θα υποβάλλουν μόνο μέσω ταχυδρομείου "Αίτηση Εκδήλωσης Ενδιαφέροντος - Υπεύθυνη Δήλωση", την οποία θα παραλαμβάνουν από τις υπηρεσίες του ΟΑΕΔ (Κ.Π.Α., Τ.Υ.) ή και από την ιστοσελίδα του Οργανισμού (www.oaed.gr), από τη Δευτέρα 7 Μαρτίου έως και την Παρασκευή 18 Μαρτίου 2005. Κάθε υποψήφιος μπορεί να υποβάλλει μόνο μια αίτηση και για ένα μόνο Νομό, την οποία θα αποστείλει στην "Τοπική Υπηρεσία Προγραμμάτων STAGE", Ταχυδρομική Δ/νση : Τατοΐου 125 & Γ. Λύρα 140 , Ν. Κηφισιά , Τ.Κ. 14564.

Η αίτηση εκδήλωσης ενδιαφέροντος - Υπεύθυνη Δήλωση υποχρεωτικά θα συνοδεύεται από αντίγραφο ή επικυρωμένη φωτοτυπία αποδεικτικού στοιχείου στο οποίο θα αναγράφεται ο Αριθμός Φορολογικού Μητρώου.

Πληροφορίες δίνονται και από το ΚΕΠ Δ.Πλατέος, καθώς επίσης και από το Τ. Υ. ΟΑΕΔ Αλεξανδρείας.

Φορέας: ΥΠΟΥΡΓΕΙΟ ΔΗΜΟΣΙΑΣ ΤΑΞΗΣ
Τίτλος: 45 θέσεις ασφάλειας - φρούρησης της ΕΤΕ
Ημ. Λήξης: 29/03/2005

Το Υπ. Δημόσιας Τάξης προκηρύσσει Διαγωνισμό για την πλήρωση σαράντα πέντε [45] θέσεων προσωπικού για τις ανάγκες ασφάλειας και φρούρησης εγκαταστάσεων ή χώρων της Τράπεζας της Ελλάδος καθώς και τη συνοδεία χρηματαποστολών αυτής.

Από τον αριθμό των προσλαμβανομένων ποσοστό 20% θα καλυφθεί από υποψήφιους που κατέχουν Απολυτήριο Τίτλο Ενιαίου Πολυκλαδικού Λυκείου (κλάδου σπουδών που δεν αντιστοιχεί σε δέσμη), Πτυχίο Τεχνικού Επαγγελματικού Λυκείου ή Πτυχίο ΤΕΕ Β΄ κύκλου και το υπόλοιπο ποσοστό από υποψηφίους που κατέχουν οποιονδήποτε άλλο απολυτήριο τίτλο όλων των τύπων Λυκείων. Σε περίπτωση που οι θέσεις των προσλαμβανομένων με τίτλο σπουδών της μίας κατηγορίας υποψηφίων δεν καλύπτονται, οι κενές θέσεις συμπληρώνονται από υποψήφιους της άλλης κατηγορίας.

Οι υποψήφιοι υποχρεούνται να υποβάλουν τα απαιτούμενα δικαιολογητικά, αυτοπροσώπως στο Αστυνομικό Τμήμα του τόπου κατοικίας τους.

Δ/νση ΚΕΠ: Ελ.Βενιζέλου 23, Πλατύ
(Κτίριο πρώην Αγροτικής Τράπεζας).
ΤΗΛ.ΚΕΠ: 23330-53841,53842.
FAX ΚΕΠ: 23330-53911.

ΕΛΛΗΝΙΚΗ ΔΗΜΟΚΡΑΤΙΑ
ΠΕΡΙΦΕΡΕΙΑ ΚΕΝΤΡΙΚΗΣ ΜΑΚΕΔΟΝΙΑΣ
ΝΟΜΟΣ ΗΜΑΘΙΑΣ
ΔΗΜΟΣ ΒΕΡΓΙΝΑΣ

ΣΥΝΟΠΤΙΚΗ ΚΑΤΑΣΤΑΣΗ ΠΡΟΫΠΟΛΟΓΙΣΜΟΥ ΕΤΟΥΣ 2005 ΔΗΜΟΥ ΒΕΡΓΙΝΑΣ

Κ.Α.	ΕΣΟΔΑ ΚΑΙ ΕΙΣΠΡΑΞΕΙΣ	Προϋπ/σμός
0	Τακτικά έσοδα	854.454,61
1 (πλην 13)	Έκτακτα έσοδα (πλην επιχορηγήσεις επενδύσεων)	70.500,00
2	Έσοδα παρελθόντων ετών	98.500,00
31	Εισπράξεις από δάνεια	0
32	Εισπρακτέα υπόλοιπα από βεβ. έσοδα παρελθ. ετών	133.461,67
4	Εισπράξεις υπέρ Δημοσίου, Ασφ. Φορέων και Τρίτων	0
5	Χρηματικό υπόλοιπο προηγούμενου έτους	283.803,71
13	Επιχορηγήσεις για επενδύσεις	885.439,66
	Σύνολο Εσόδων	2.326.159,65
Κ.Α.	ΕΞΟΔΑ ΚΑΙ ΠΛΗΡΩΜΕΣ	Προϋπ/σμός
60	Αμοιβές και έξοδα προσωπικού	215.000,00
61, 62	Αμοιβές και παροχές τρίτων και	381.000,00
63, 64, 68	Λοιπά γενικά έξοδα	55.900,00
651	Τοκοχρεολύσια δανείων	0
66	Προμήθειες – αναλώσεις υλικών	55.000,00
67	Μεταβιβάσεις σε τρίτους	86.410,49
81	Πληρωμές για υποχρεώσεις Π.Ο.Ε.	86.297,84
82, 85	Λοιπές αποδόσεις και προβλέψεις	20.000,00
	Επενδύσεις	
71	Αγορές	124.040,00
73	Έργα	1.179.932,64
74	Μελέτες	72.100,00
75	Συμμετοχή σε επιχειρήσεις	0
652	Τοκοχρεολύσια δανείων επενδύσεων	24.000,00
9111	Αποθεματικό	26.478,68
	Σύνολο Εξόδων και Πληρωμών	2.326.159,65

Ο Δήμαρχος
Χρυσόστομος Π. Χατζόπουλος

ΤΡΑΓΩΔΙΑ ΤΕΜΠΩΝ

Εκφράζονται "φόβοι" για αναβολή της δίκης στις 21 Μαρτίου

ΤΙ ΔΗΛΩΣΑΝ ΣΤΟ "ΛΑΟ" ΓΟΝΕΙΣ ΤΩΝ ΑΔΙΚΟΧΑΜΕΝΩΝ ΜΑΘΗΤΩΝ



"Δεν έχω καμιά πληροφόρηση και δεν γνωρίζω τίποτα για αν όντως τελικά μεθοδεύεται όπως καταγγέλθηκε από άλλους γονείς θυμάτων αναβολή της δίκης στις 21 Μαρτίου στο Μεικτό Ορκωτό Δικαστήριο Βόλου από την πλευρά των κατηγορουμένων. Εκείνο που έχω να πω και το τονίζω είναι ότι όσες αναβολές να υπάρξουν δεν πρόκειται να κερδίσουν οι υπαίτιοι του πολύνεκρου δυστυχήματος στα Τέμπη" μας είπε γεμάτος οργή ο κ. Σωτήρης Μαρκαντάρας ένας από τους χαροκαμένους γονείς των 21 αδικοχαμένων μαθητών.

Με αφορμή τα όσα καταγγέλθηκαν στην επιστολή γονέων των θυμάτων που είδε το φως της δημοσιότητας πριν λίγες μέρες περί μεθόδευσης αναβολής της δίκης από την πλευρά των κατηγορουμένων "προφασιζόμενοι ψεύτικες ασθένειες αλλά και των δικηγόρων τους για παράσταση σε άλλα δικαστήρια".

Όπως τονίζει με δηλώσεις του στο "Λαό" ο κ. Μαρκαντάρας "αυτό το τραγικό συμβάν δεν μπορεί να ξεφύγει ούτε μία στιγμή από το μυαλό μας. Είναι σαν να συνέβη χθες. Δεν μπορεί να καταλαγιάσει ο πόνος μας από αυτήν την τραγωδία όσα χρόνια κι αν περάσουν. Ο πόνος είναι πόνος, και δεν μπορείς να τον αποχωριστείς. Γι΄αυτό λοιπόν ας το καταλάβουν καλά όλοι αυτοί που ευθύνονται για τον θάνατο των παιδιών μας πως όποιες δικαιολογίες και όποια νομικά τερτίπια να επικαλεσθούν για να αναβάλεται η δίκη, το γεγονός αυτό που συνέβη στις 13 Απριλίου 2003 δεν μπορεί να φθαρεί στην μνήμη μας".

"Δεν σέβονται την μνήμη των παιδιών μας"

Όμως ο πόνος γίνεται ακόμη πιο αβάσταχτος και η αγανάκτηση ξεχειλίζει για τον ίδιο όταν λαμβάνει γνώση, όπως μας είπε, ενός άλλου ατυχήματος που συνέβη την Τετάρτη 5 Ιανουαρίου 2005 με φορτηγό και πάλι της ίδιας εταιρείας στην Εγνατία οδό με κατεύθυνση την Αλεξανδρούπολη που είχε ως αποτέλεσμα να διασκορπιστούν νοβοπάν σε πολλά μέτρα απόσταση και να σχηματιστούν ουρές από Νταλίκες και Αυτοκίνητα. Ευτύχημα βέβαια είναι ότι δεν υπήρξαν ανθρώπινα θύματα σ'όλο αυτό το περιστατικό.

"Αποδεικνύεται λοιπόν για άλλη μια φορά πως η συγκεκριμένη εταιρεία μπροστά στο βωμό του κέρδους συνεχίζει όχι μόνο να μην σέβεται την μνήμη των παιδιών μας, αλλά και να προκαλεί την κοινή γνώμη θέτοντας σε κίνδυνο την ζωή ανυποψίαστων και αθώων ανθρώπων" αναφέρει ο κ. Μαρκαντάρας που με δυσκολία καταφέρνει να συγκροτήσει την οργή του.

Κι άλλο ατύχημα;

Μάλιστα ο κ. Μαρκαντάρας προβαίνει και σε μια άλλη πολύ σημαντική αποκάλυψη που προέκυψε από την ακροαματική διαδικασία της υπόθεσης πριν από λίγο μόλις καιρό στην Αλεξανδρούπολη. Ότι δηλαδή: "Η συγκεκριμένη εταιρεία ενεπλάκη και σε άλλο ατύχημα όταν βαγόνι τρένου φορτωμένο με μελαμίνες υπέστη μετατόπιση φορτίου με αποτέλεσμα τον εκτροχιασμό του. Η φόρτωση του βαγονιού έγινε από εργοστάσιο της Βουλγαρίας που ανήκε στην ίδια εταιρεία".

Να θυμίσουμε ότι το τραγικό δυστύχημα που συγκλόνισε το Πανελλήνιο έγινε στις 13 Απριλίου 2003 στο 386ο χιλιόμετρο της Εθνικής οδού Αθηνών - Θεσσαλονίκης κοντά στο εκκλησάκι της Αγίας Παρασκευής στα Τέμπη και είχαν χάσει την ζωή τους 21 μαθητές της Α΄ Λυκείου του Μακροχωρίου που επέστρεφαν από σχολική εκδρομή στην Αθήνα.

Στο μεικτό Ορκωτό Δικαστήριο Βόλου, παραπέμπονται στις 21 Μαρτίου κατηγορούμενοι για ανθρωποκτονίες κατά συρροή, σωματικές βλάβες κατά συρροή και για διατάραξη της ασφαλείας συγκοινωνιών με ενδεχόμενο δόλο οι: Δημήτριος Ν. Ντόλας, κάτοικος Φερρών Έβρου, οδηγός του μοιραίου φορτηγού, Φώτιος Π. Καβελίδης, κάτοικος Αλεξανδρούπολης, Αναστάσιος Π. Καμέας, κάτοικος Φερρών, Δημήτριος Χρ. Χαμπούρης, κάτοικος Αθήνας, Πολυχρόνης Χρ. Δαρδαμπούνης, κάτοικος Αλεξανδρούπολης και Μωϋσής Αλεξάκης, κάτοικος Λύρας Έβρου.

Παύλος Τουτουντζίδης

ΚΥΡΙΑΚΗ ΚΑΙ ΚΑΘΑΡΑ ΔΕΥΤΕΡΑ
Αποκριάτικες εκδηλώσεις στο Δήμο Μακεδονίδος



Η Δημοτική Επιχείρηση Τοπικής Ανάπτυξης του Δήμου Μακεδονίδος, σε συνεργασία με τα τοπικά συμβούλια και τους Πολιτιστικούς συλλόγους της περιοχής, διοργανώνει και φέτος Αποκριάτικες Εκδηλώσεις σε όλα τα Δημοτικά Διαμερίσματα.

Το πρόγραμμα των εκδηλώσεων περιλαμβάνει:

Κυριακή 13 Μαρτίου 2005

Στις 20:00 κάψιμο κέδρων με παραδοσιακή μουσική και πλούσια εδέσματα στα Δημοτικά Διαμερίσματα των Ριζωμάτων της Σφηκιάς και του Δασκίου.

Καθαρά Δευτέρα 14 Μαρτίου 1005

Στις 11:00 π.μ. Κούλουμα σε όλα τα Δημοτικά Διαμερίσματα του Δήμου.

-Πέταγμα χαρταετού
-Παραδοσιακή φασολάδα - Λαγάνα - Κρασί

ΟΔΟΝΤΙΑΤΡΙΚΟΣ ΣΥΛΛΟΓΟΣ ΗΜΑΘΙΑΣ

ΠΡΟΚΗΡΥΞΗ ΕΚΛΟΓΩΝ

Με απόφαση της Ελληνικής Οδοντιατρικής Ομοσπονδίας και σύμφωνα με το νόμο 1026/80 διενεργούνται σ' όλους τους Οδοντιατρικούς Συλλόγους της χώρας εκλογές οι οποίες θα γίνουν την Κυριακή 20 Μαρτίου 2005.

Καλούνται τα μέλη του Ο.Σ.Η. να αναδείξουν με την ψήφο τους

1)Επτά (7) μέλη του Διοικητικού Συμβουλίου.
2)Τρία (3) μέλη της Εξελεγκτικής Επιτροπής
3)Δύο (2) εκπροσώπων του Ο.Σ.Η. στην Γενική Συνέλευση της Ελληνικής Οδοντιατρικής Ομοσπονδίας (Ε.Ο.Ο.)

Η ψηφοφορία θα γίνει στα γραφεία του Συλλόγου, Μ. Αλεξάνδρου 42, Βέροια τηλ. 23310 29679 και από ώρες 10 π.μ. έως 1.30 μ.μ.

Για το Δ.Σ.
Ο Πρόεδρος
Ι. Καραγιαννόπουλος
Ο Γεν. Γραμματέας
Ν. Ξεντόπουλος

ΚΗΔΕΙΑ



Κηδεύτηκε χθες από τον Ιερό Ναό Αγίου Αθανασίου Ράχης ο Δημήτριος Χρ. Σαχλικίδης ετών 58.

Ο εκλιπών ήταν υπάλληλος της Νομαρχιακής Αυτοδιοίκησης Ημαθίας και υπηρετούσε στο Τμήμα Εμπορίου και τελευταία στη Δ/νση Κτηνιατρικής .

Παιδικά Κέντρα Βιβλιοθήκη

ΧΡΗΣΙΜΑ ΤΗΛΕΦΩΝΑ

ΝΟΜΑΡΧΙΑ τηλ. κέντρο . 2331025.000
Γραφείο Νομάρχη 2331022.310
ΚΕΠΝομ.Αυτ/σης ..2331077970, 77980
Πυροσβεστική, 23310199,2331022.222
Νοσοκομείο, ...2331022.082
ΕΚΑΒ 166
ΔΕΥΑΒ 2331078.824
ΔΕΥΑΒ Βλάβες 2331021.814
ΔΕΗ 1050 .....2331020.400
ΟΤΕ Βλάβες 121
ΚΤΕΛ (Υπεραστικά) 2331022.342
ΚΤΕΛ (Αστικά) 2331022.282
ΟΣΕ 2331024.444
ΡΑΔΙΟΤΑΞΙ 2331062.555 - 2331062.666
ΤΑΞΙ (πιάτσα ΚΤΕΛ) 23310-75151
ΓΡ. ΤΕΛΕΤΩΝ ΔΗΜΟΥ ...2331066300
ΓΡ. ΤΕΛΕΤΩΝ ΚΥΠΡΑΙΟΥ .2331070.050
ΓΗΡΟΚΟΜΕΙΟ 2331024891
και 0331023322
Α' ΚΑΠΗ 2331028.664
Β' ΚΑΠΗ 2331021.286
ΔΟΥ ΒΕΡΟΙΑΣ
Φορ. Εισοδήματος 2331024.998
Αυτοκινήτων 2331071.626
Φ.Π.Α. 2331024.864
Τελωνείο 2331072.256
Τμήμα Συγκοινωνιών 23310 77.871
ΚΤΕΟ 2331042.420, 2331042.421
Β'Σ.Σ. τηλ. κέντρο 2331032.611
Στρατολογικό Γραφείο 2331032.464, 0331024.692
ΟΑΕΔ 2331026.888
Οργανισμός Εργατικής Κατοικίας 2331025.180
Εθν. Οργαν. Πρόνοιας ...2331024.598
ΤΟΕΒ 2331024.669
Δημοτική Επιχείρηση Πολιτισμού 2331022.967, 2331062.548
Δημ. Βιβλιοθήκη «Ζωγιοπούλου» 2331024.879
Αλσος Παπάγου 2331072.654
Δημ. Περίπτερο Ελιάς ..2331071.015
Ι. Μητρόπολη 2331022270
ΔΗΠΕΘΕ 2331074.433
Κ.Π.Π.Ε. 2331070521
ΗΦΑΙΣΤΟΣ , .2331020244, 2331028220
Οδική Βοήθεια ΕΛΠΑ 104, 191
Οδική Βοήθεια EXPRESS SERVICE 1154

HELLAS SERVICE 1057 -2331060919
Οδική Βοήθεια

Οδική Βοήθεια INTERAMERICAN 168
ΙΝΤΕΡΣΑΛΟΝΙΚΑ .από κινητό 11555
.....από σταθερό 2310492100
ΑΣΤΥΝΟΜΙΚΗ Δ/ΝΣΗ ΗΜΑΘΙΑΣ (ΕΠΙΤΕΛΕΙΟ)
Διευθυντής: 2331072.222, 76.615
Α' Υποδ/ντής: 2331020.240, 76.612
Β' Υποδ/ντής: 2331076.611
Υπασπιστής: 2331076.610, 76.613
Κέντρο Αμεσης Επέμβασης: 100, 2331025.197, 76.625
FAX: 23.333
ΑΣΤΥΝΟΜΙΚΟ ΤΜΗΜΑ ΒΕΡΟΙΑΣ
Διοικητής: ..2331070.655, 2331076.645
Υποδιοικητής: 2331076.642
Αξ/κός Υπηρεσίας: 2331076.643
Γραμματεία: 2331076.646, 2331076.647
ΤΜΗΜΑ ΑΣΦΑΛΕΙΑΣ ΒΕΡΟΙΑΣ
Διοικητής: .2331070.588, 2331076.655
Υποδιοικητής: 2331076.658
Αξ/κός Υπηρεσίας: 2331076.653
Γραμματεία: 2331076.656
Γραφείο Αλλοδαπών: 2331076.657
ΤΜΗΜΑ ΤΡΟΧΑΙΑΣ ΒΕΡΟΙΑΣ
Διοικητής: .2331071.071, 2331076.665
Υποδιοικητής: 2331076.667
Αξ/κός Υπηρεσίας: 2331076,669
Γραμματεία: 2331076.663
Γραμματεία (Μοτοποδήλατα): 2331076.664
Τμήμα Συνοριακής Φύλαξης Γεωργιανών 2331098000

Δήμος Νάουσας (23320)
Δημαρχείο 2332053.010
Αμεση Δράση 2332022.221
Πυροσβεστική 2332022.199
Νοσοκομείο 2332022.200
ΕΚΑΒ 166
ΔΕΗ 2332022.314
ΟΤΕ Βλάβες 121
ΟΣΕ 2332041.535
ΚΤΕΛ (Υπεραστικά) 2332022.223
ΚΤΕΛ (Αστικά) 2332028.500
ΤΑΞΙ (Στουγιαννάκη) 2332022.636
Πλ. Καρατάσου 2332022.552
Τμήμα Συνοριακής Φύλαξης Νάουσας 2332023767

Δήμος Αλεξάνδρειας (23330)
Δημαρχείο 2333053400
Δήμαρχος 2333053401
Αμεση Δράση 23330 53333
Πυροσβεστική 2333024199
Κέντρο Υγείας 2333026.901
ΕΚΑΒ 166
ΔΕΗ 2333023.364
ΟΤΕ Βλάβες 121
ΟΣΕ 2333023.210

Δήμος Πλατέος (23330)
Δημαρχείο 2333063.208
Δήμαρχος 2333064.534
Ελληνική Αστυνομία 2333063.333
Αγροτικό Ιατρείο 2333063.243
ΤΑΞΙ 2333064.022
ΟΣΕ 2333063.216

Δήμος Μελίκης (23310)
Δημαρχείο 2331081.561
Δήμαρχος 2331082.200
Αστυνομία 2331081.264
Αγροτικό Ιατρείο 2331081.204
ΤΑΞΙ 2331081.596
ΚΤΕΛ 2331082.370

Δήμος Απ. Παύλου (23310)
Δημαρχείο . 2331041.250, 2331042.777
Αστυνομία 2331041.238
Αγροτικό Ιατρείο 2331041.888

Δήμος Ειρηνούπολης (23320)
Δημαρχείο 2332052.626

Δήμος Αντιγονιδών (23310)
Δημαρχείο 2331039.700

Δήμος Ανθεμίων (23320)
Δημαρχείο 2332053.100

Δήμος Βεργίνας (23310)
Δημαρχείο 2331092.337

Δήμος Μακεδονίδος (23310)
Δημαρχείο 2331096.300, 2331096.428

Δήμος Δοβρά (23310)
Δημαρχείο 2331051.205

ΤΗΛΕΦΩΝΑ ΔΗΜΟΥ ΒΕΡΟΙΑΣ

ΓΡΑΦΕΙΟ ΔΗΜΑΡΧΟΥ	59505 - 6		22330
ΓΡΑΦΕΙΟ ΑΔΕΙΩΝ ΚΑΤΑΣΤΗΜΑΤΩΝ	59528		59515
ΕΣΟΔΑ	59535		59515
ΛΟΓΙΣΤΗΡΙΟ	59537	59539	59515
ΤΑΜΕΙΟ	59541	59542	59515
ΔΗΜΟΤΟΛΟΓΙΑ	59548	73333	
ΑΝΞΙΑΡΧΕΙΟ	59545	59546	73333
ΔΗΜΟΤΙΚΗ ΑΣΤΥΝΟΜΙΑ	59592	59564	59515
Δ/ΝΣΗ ΤΕΧΝΙΚΟΥ & ΠΟΛΕΟΔΟΜΙΑΣ	59500		21777
ΓΡΑΦΕΙΟ ΚΑΘΑΡΙΟΤΗΤΑΣ	59500		
ΝΕΚΡΟΤΑΦΕΙΟ	59518		

Φαρμακεία



Πέμπτη 10 Μαρτίου 2005

Εφημερεύει:
13.30-17.00 Λεμονη Παναγιώτα, Τρεμπεσίνας 21, κοντά στο ΙΚΑ, τηλ. 74374

Διανυκτερεύει:
20.30-01.00 Λιάκος Αναστάσιος, Κίμωνος 1-3 Προμηθέας, πιάτσα ταξί, τηλ. 72677

Διανυκτερεύοντα Βενζινάδικα



Πέμπτη 10 Μαρτίου 2005

Αναστασίου Δημ. Θεσ/κης 46 τηλ. 29475
Σιδηροπουλου Κυρ. και Σία 1ο χλμ Βέροιας - Βαρβάρες

Συνεργείο επιφυλακής της ΔΕΥΑΒ

Το συνεργείο επιφυλακής της ΔΕΥΑΒ κατά το διάστημα από **1-3-2005** μέχρι **15-3-2005** θα είναι το εξής:

Αυτόματος τηλεφωνητής βλαβών: τηλ. 23310 21814, 78815, Κουρτίδης Μιχαήλ, Τεχνίτης Υδραυλικός 6977 578583, Ιωαννίδης Νικόλαος , Εργάτης

ΓΡΑΦΕΙΟ ΤΕΛΕΤΩΝ ΕΛΕΥΘΕΡΙΟΥ Γ. ΚΥΠΡΑΙΟΥ

ΑΓΙΟΥ ΔΗΜΗΤΡΙΟΥ 4 - ΤΗΛ. 70050 - 71981 - 28096

Στην παλιά Τροχαία απέναντι από το Δημαρχείο

Η δαπάνη μιας άψογης τελετής, στο γραφείο μας είναι η μικρότερη και η οικονομικότερη από οπουδήποτε αλλού

ΚΑΝΤΕ ΣΥΓΚΡΙΣΗ ΣΤΙΣ ΤΙΜΕΣ ΜΑΣ

ΔΩΡΕΑΝ ΓΙΑ ΑΠΟΡΟΥΣ ΚΙΒΩΤΙΑ ΟΣΤΩΝ

ΕΜΠΟΡΙΚΟΣ ΣΥΛΛΟΓΟΣ ΒΕΡΟΙΑΣ

ΓΙΝΕ ΜΕΛΟΣ ΤΟΥ ΕΜΠΟΡΙΚΟΥ ΣΥΛΛΟΓΟΥ ΤΩΡΑ !!!

✓ ΓΙΑ ΤΟ ΚΑΛΟ ΤΗΣ ΑΓΟΡΑΣ
✓ ΓΙΑ ΤΟ ΚΑΛΟ ΤΗΣ ΠΟΛΗΣ
✓ ΓΙΑ ΤΟ ΣΥΜΦΕΡΟΝ ΣΟΥ

ΠΡΟΓΡΑΜΜΑ

ΕΜΠΟΡΙΚΩΝ ΚΑΤΑΣΤΗΜΑΤΩΝ ΒΕΡΟΙΑΣ από 1 - 11 - 2004 έως 31 - 3 - 2005

Δευτέρα	:8:30 - 14:30	Κλειστά
Τρίτη	:8:30 - 14:00	& 17:00 - 20:00
Τετάρτη	:8:30 - 14:30	Κλειστά
Πέμπτη	:8:30 - 14:00	& 17:00 - 20:00
Παρασκευή	:8:30 - 14:00	& 17:00 - 20:00
Σάββατο	:8:30 - 14:30	Κλειστά

Στηρίζοντας την αγορά της πόλης μας επενδύουμε στο μέλλον των παιδιών μας

-ΧΕΙΜΕΡΙΝΟ ΠΡΟΓΡΑΜΜΑ ΔΡΟΜΟΛΟΓΙΩΝ ΑΠΟ ΔΕΥΤΕΡΑ ΕΩΣ ΠΑΡΑΣΚΕΥΗ--

ΝΑΟΥ-ΒΕΡ-ΘΕΣΕΧ-PRESS 6:30, 7:00, 7:45, 8:45, 9:45, 10:45, 11:45, 12:45, 3:45, 14:45,15:45 16:45, 17:45, 18:55,
ΒΕΡ-ΘΕΣΠΟΣΤΑ 5:30, 6:20, 7:15, 8:00 9:00, 10:00, 11:00,12:00 13:00,14:00,15:00, 16:00
17:00,18:00,19:00, 20:20 21:00
ΘΕΣ-ΒΕΡ-ΝΑΟΥ EXPRESS 6:15,8:15,9:15,10: 15,11:15,12:15,13: 15,14:15,15:15,16: 15,17:15,18:15,19: 15,20:45
ΒΕΡΟΙΑΑΘΗΝΑ 8:30,15:00,20:30
ΒΕΡ-ΝΑΟΥ 6:30,7:05,7:10,7:40,8:40
9:10,10:10,11:10,12:10 12:30,13:10,13:30, 13:45 14:10,14:30,15:10, 16:10 17:10,18:10,19:10, 19:15 20:10,21:40
ΝΑΟΥ-ΒΕΡ 7:45,8:05,9:45,13: 00,14:15,16:30,18: 15,19:00,19:45
ΝΑΟΥΣΑ- ΘΕΣ/ΝΙ-ΚΗ 6:05,7:20,8:20,9:20,10:20,11:20,12:20,13:20,14:20,15:20,16:20,17:20,18:30,20:35
ΝΑΟΥ-ΖΕΡ-ΑΡΧΑΓΓΕΛΟ 8:30,11:00,13:30,14:55
ΒΕΡ-ΚΟΥΜΑΡΙΑ ΤΡΙΤΗ-ΣΑΒΒΑΤΟ 8:45,13:30
ΒΕΡ-ΜΑΡΙΝ 7:00,13:15
ΒΕΡ-ΚΕΦ-Π.ΣΚΥΛ ΑΛΕΞΑΝΔΡΕΙΑ 6:30,12:00,14:30,19:45
ΒΕΡ-ΜΕΛ-ΑΛΕΞ 6:50,8:00,9:30,11: 10,13:30,14:40,16: 45,18:00,20:00
ΒΕΡ-ΑΛΕΞ 8:30,9:30,10:30,14 :40
ΒΕΡ-ΣΥΚΙΑ 7:05,13:25
ΒΕΡ-ΕΔΕΣ 7:50,9:30,11:00,12 :30,14:45,16:00
ΒΕΡ-ΚΡ.ΒΡΥ 6:00,7:45,10:45,12 :30,14:45,19:15
ΒΕΡ-ΣΤΕΝ ΜΟΝΟΣΠΙΤΑ 7:00,13:15
ΒΕΡ-ΦΥΤΙΑ 6:50,14:30
ΒΕΡ-ΔΑΣΚΙΟ 7:00,14:00
ΜΕΛ-ΘΕΣ/ΝΙΚΗ 6:00

-ΧΕΙΜΕΡΙΝΟ ΠΡΟΓΡΑΜΜΑ ΔΡΟΜΟΛΟΓΙΩΝ ΣΑΒΒΑΤΟΥ-

ΒΕΡ-ΘΕΣΕΧΡΡΕΣ 7:45,8:45,9:45,10: 45,11:45,12:45,13 :45,14:45,15:45,1 6:45,17:45,18:55
ΒΕΡ-ΘΕΣ ΠΟΣΤΑ 6:45,8:00,9:00,10: 00,11:00,12:00,13 :00,14:00,15:00,1 6:00,17:00,18:00, 19:00,20:20,21:30
ΘΕΣ-ΒΕΡ-ΝΑΟΥ ΕΧΡΡΕΣ 9:15,10:15,11:15, 12:15,13:15,14:15 15:15,16:15,17:15 18:15,19:15,20:45
ΘΕΣ-ΒΕΡ ΠΟΣΤΑ 6:45,7:45,8:45,9:4 5,10:45,11:45,12: 45,13:45,14:45,15 :45,16:45,17:45,1 8:45, 20:05, 21:30
ΒΕΡΟΙΑ-ΑΘΗΝΑ 8:30,15:00,20:30
ΒΕΡ-ΝΑΟΥ 6:45,7:05,7:45,8:0 0,8:40,9:00,9:40, 10:10,11:10,11:45 12:10,12:30,13:10 13:30,14:10,14:30 15:10,15:30,16:10 17:10,18:10,19:10 20:10,21:40
ΝΑΟΥ-ΒΕΡ ΘΕΣ/ΝΙΚΗ 6:20,7:20,8:20, 9:20,10:20,11:20 12:20,13:20,14:20
15:20,16:20,17:20 18:30,20:35
ΝΑΟΥ-ΒΕΡ 7:45,10:00,11:45 13:00,14:15,16:30 19:00,19:45
ΝΑΟΥΣΑ ΖΕΡΒΟΧΩΡΙ 8:30,13:30
ΒΕΡ-ΜΕΛ ΑΛΕΞΑΝ 6:50,8:10,9:30,11: 30,13:30,14:40
16:45,18:00,20:00
ΒΕΡΟΙΑ- Κ.ΒΡΥΣΙ 7:45,10:45,12:30 14:45,19:15
ΒΕΡ-ΣΤΕΝ ΜΟΝΟΣΠ 8:00,13:00
ΒΕΡ-ΚΕΦ Π.ΣΚ-ΑΛΕΞ 6:30,12:00,14:30
ΒΕΡΟΙΑ ΕΔΕΣΣΑ 7:50,9:30,11:00 12:30,14:45
ΒΕΡΟΙΑ-ΜΑΡΙΝΑ 7:00,13:00
ΒΕΡΟΙΑ-ΦΥΤΙΑ 6:50,14:30
ΘΕΣ-ΚΛΕΙΔΙ ΑΛΕΞΑΝ 7:45,11:15,16:30 19:45
ΜΕΛΙΚΗ ΘΕΣ/ΝΙΚΗ 6:00
ΘΕΣ-ΝΑΟΥ ΠΟΣΤΑ 6:45, 7:45

ΒΕΡΟΙΑ-ΘΕΣ/ΝΙΚΗ 5:30, 6:20, 6:30Τ, 7:00Τ,7:115, 7:45Τ, 8:00, 8:45Τ, 9:00, 9:45Τ, 10:00, 10:45Τ, 11:00, 11:45Τ, 12:00, 12:45Τ, 13:00, 13:45Τ, 14:00, 14:45Τ, 15:00, 15:45Τ, 16:00, 16:45Τ, 17:00, 17:45Τ, 18:00, 18:55Τ, 19:00, 20:20, 21:00.
ΘΕΣ/ΝΙΚΗ-ΒΕΡΟΙΑ 5:40, 6:15Τ, 6:30, 7:30, 8:15Τ, 8:30, 9:15Τ, 9:30, 10:00, 10:15Τ, 10:45, 11:15Τ, 11:45, 12:15Τ, 12:45, 13:15Τ, 13:45, 14:15Τ, 14:45, 15:15Τ, 15:45, 16:15Τ, 16:45, 17:15Τ, 17:45, 18:15Τ, 18:45, 19:15Τ, 20:05, 20:45Τ, 21:30.
ΝΑΟΥΣΑ-ΘΕΣ/ΝΙΚΗ 6:05Τ, 7:20Τ, 8:20Τ, 9:20Τ, 10:20Τ, 11:20Τ, 12:20Τ, 13:20Τ, 14:20Τ, 15:20Τ, 16:20Τ, 17:20Τ, 18:30Τ, 20:35.
ΘΕΣ/ΝΙΚΗ-ΝΑΟΥΣΑ 6:15Τ, 8:15Τ, 9:15Τ, 10:15Τ, 11:15Τ, 12:15Τ, 13:15Τ, 14:15Τ, 15:15Τ, 16:15Τ, 17:15Τ, 18:15Τ, 19:15Τ, 20:45Τ.
ΓΡΑΜΜΗ ΑΘΗΝΩΝ ΒΕΡΟΙΑ-ΑΘΗΝΑ ΚΑΘΗΜΕΡΙΝΑ: 8:30,15:00, 20:30.
ΑΘΗΝΑ-ΒΕΡΟΙΑ ΚΑΘΗΜΕΡΙΝΑ: 8:30,15:00, 20:30.
-Το παραπάνω πρόγραμμα δεν ισχύει Κυριακές και Εορτές. ΤΟ Κ.Τ.Ε.Λ. ΗΜΑΘΙΑΣ ΠΑΡΕΧΕΙ ΣΤΟΥΣ ΕΠΙ-
ΒΑΤΕΣ ΤΗ ΔΥΝΑΤΟΤΗΤΑ ΕΚΔΟΣΗΣ:
-ΜΗΝΙΑΙΑΣ ΚΑΡΤΑΣ ΣΥΓΚΕΚΡΙΜΕΝΩΝ ΔΡΟΜΟΛΟΓΙΩΝ ΜΕ ΕΚΠΤΩΣΗ 30%.
-ΜΗΝΙΑΙΑΣ ΚΑΡΤΑΣ ΑΠΕΡΙΟΡΙΣΤΩΝ ΔΙΑΔΡΟΜΩΝ ΜΕ ΕΚΠΤΩΣΗ 45% ΕΩΣ 50%.
Οπου Τ σημαίνει Ταχεία.

Δημόσια Κεντρική Βιβλιοθήκη Βέροιας

ΤΗΝ ΤΕΤΑΡΤΗ 16 ΜΑΡΤΙΟΥ ΣΤΗ ΣΤΕΓΗ

Ημερίδα των γεωπόνων Ημαθίας για το υγιές έδαφος, τα υγιεινά προϊόντα και την ποιότητα ζωής

Ο Σύλλογος Γεωπόνων Ν. Ημαθίας σε συνεργασία με την Αμερικάνικη Γεωργική Σχολή και το Γεωτεχνικό Επιμελητήριο Παράρτημα Κεντρικής Μακεδονίας ανακοινώνει ότι την Τετάρτη 16 Μαρτίου 2005 και ώρα 9.00 π.μ. πραγματοποιεί ημερίδα με θέμα: "Υγιές έδαφος - Υγιεινά προϊόντα - ποιότητα ζωής".

Η Ημερίδα θα πραγματοποιηθεί στην Αντωνιάδειο Στέγη Γραμμάτων και Τεχνών στη Βέροια και μπορούν να την παρακολουθήσουν όλοι οι ενδιαφερόμενοι.

ΠΡΟΓΡΑΜΜΑ

Το πρόγραμματης ημερίδας έχει ως εξής:
9:00-9:30 Προσέλευση-Εγγραφή Συνέδρων
9:30-10:00 Χαιρετισμοί - προσφωνήσεις
Νταραράς Βασίλειος
Πρόεδρος παραρτήματος ΓΕΩΤΕΕ
Κεντ. Μακεδ.
Βέργος Ευάγγελος
Δ/ντής Σπουδών Αμερικάνικης
Γεωργικής Σχολής
Παπαοικονόμου Καλλιόπη
Πρόεδρος Συλλόγου Γεωπόνων Ν. Ημαθίας
Σπάρτσης Ιωάννης - Νομάρχης Ν. Ημαθίας
Κήρυξη Έναρξης Εργασιών Ημερίδας
ΠΡΩΙΝΗ ΣΥΝΕΔΡΙΑ

Προεδρείο: Χοβαρδάς Αναστάσιος-Επισιμίδης Βασίλειος Νταραράς Βασίλειος

10:00-10:30 "Προοπτικές και στρατηγική στον τομέα της Αγροτικής Εκπαίδευσης: Ο ρόλος του ΟΓΕΕΚΑ "Δήμητρα". Μ. Ιωαννίδου, "ΟΓΕΕΚΑ ΔΗΜΗΤΡΑ".

10:30-10:45 "Βιολογική κτηνοτροφία-Υφιστάμενη κατάσταση-Προβλήματα και προτάσεις".

Θ. Κόλλιας Υπουργείο Αγροτικής Ανάπτυξης και Τροφίμων.

10:45-11:00 "Βιολογική κτηνοτροφία του Άξονα 3 - Γεωργοπεριβαλλοντικά μέτρα του Ε.Π.Α.Α. 2000-2006".

Ε. Φώτη, Υπουργείο Αγροτικής Ανάπτυξης και Τροφίμων.

11:00-11:20 "Βιοδυναμική Καλλιέργεια κηπευτικών" Β. Winterstein, Γεωπόνος.

11:20-11:30 "Παραγωγή Βιολογικών φρούτων"

Μ. Βασιλακάκης Α.Π.Θ.

11:30-11:50 Διάλειμμα - Καφές

Προεδρείο: Κων/νος Τσιτλακίδης - Παναγιώτης Βασιλειάδης

11:50-12:10 "Γεωργία Ακριβείας: Μια νέα προσέγγιση παραγωγής"

Δρ. Γκέρτσης Αθ. Καθηγητής

12:10-13:00 "Σύγχρονες τάσεις στην αγορά και μέτρα πολιτικής στη Βιολογική Γεωργία".

Παπαβασιλείου Γ. ΟΠΕΓΕΠ-AGROCERT

13:00-13:10 "Βιολογική καλλιέργεια"

Λίτσας Δ. - Βιοκαλλιεργητής

13:10-13:20 "Βιολογική Καλλιέργεια - Διάθεση - προβλήματα".

Π. Μάντης - Βιοκαλλιεργητής

13:20-13:40 Ερωτήσεις - Τοποθετήσεις

13:40-14:40 Διάλειμμα - Ελαφρύ γεύμα

ΑΠΟΓΕΥΜΑΤΙΝΗ ΣΥΝΕΔΡΙΑ

Προεδρείο: Παπαοικονόμου Καλλιόπη-Βέργος Ευάγγελος

14:40-15:00 "Βιολογική Γεωργία-προβλήματα και προοπτικές"

Παπαδόπουλος Κ. - Γεωπόνος

15:00-15:20 "Καταναλωτής και Βιολογικά προϊόντα".

Κ. Δρούτσας - ΙΝΚΑ Μακεδονίας

15:20-15:50 "Γενετικά τροποποιημένα προϊόντα-Επιπτώσεις στην υγεία, στο περιβάλλον και στην κοινωνική συνείδηση".

Τ. Κουράκης Α.Π.Θ.

15:50-16:00 Ερωτήσεις-Τοποθετήσεις

16:00-17:00 Συζήτηση-Παρεμβάσεις

Συμπεράσματα

Κώστογλου Σ. Κόλλιας Θ.

Παπαβασιλείου Γ.

17:00-17:15 Λήξη εργασιών



ΑΠΟΚΡΙΕΣ 2005 ΣΤΟΝ ΔΗΜΟ ΑΠΟΣΤΟΛΟΥ ΠΑΥΛΟΥ

ΠΡΟΓΡΑΜΜΑ ΕΚΔΗΛΩΣΕΩΝ

ΠΕΜΠΤΗ 10-3-2005: Χορός τρίτης ηλικίας στο κέντρο Σείριος στο Μακροχώρι ώρα έναρξης 8:00 μ.μ.

ΣΑΒΒΑΤΟ 12-3-2005: Παιδικό θέατρο "Το παραμύθι της αλήθειας" στην αίθουσα πολλαπλών χρήσεων στο Δημαρχείο Αποστόλου Παύλου στις 11 π.μ.

Άναμμα φωτιάς. Γλέντι με άφθονο κρασί γύρω από την φωτιά με ορχήστρα παραδοσιακής μουσικής σε πλατεία του Μακροχωρίου 7 μ.μ.

ΚΑΘΑΡΑ ΔΕΥΤΕΡΑ: Παραδοσιακά "Κούλουμα" στο Δ.Δ. Ν. Νικομήδειας στο χώρο του Πολιτιστικού Κέντρου, διοργάνωση Πολιτιστικός Σύλλογος "ΑΡΙΣΤΟΤΕΛΗΣ" Ν. Νικομήδειας, υπό την αιγίδα του Δήμου Αποστόλου Παύλου, ώρα έναρξης 12:00 το μεσημέρι.

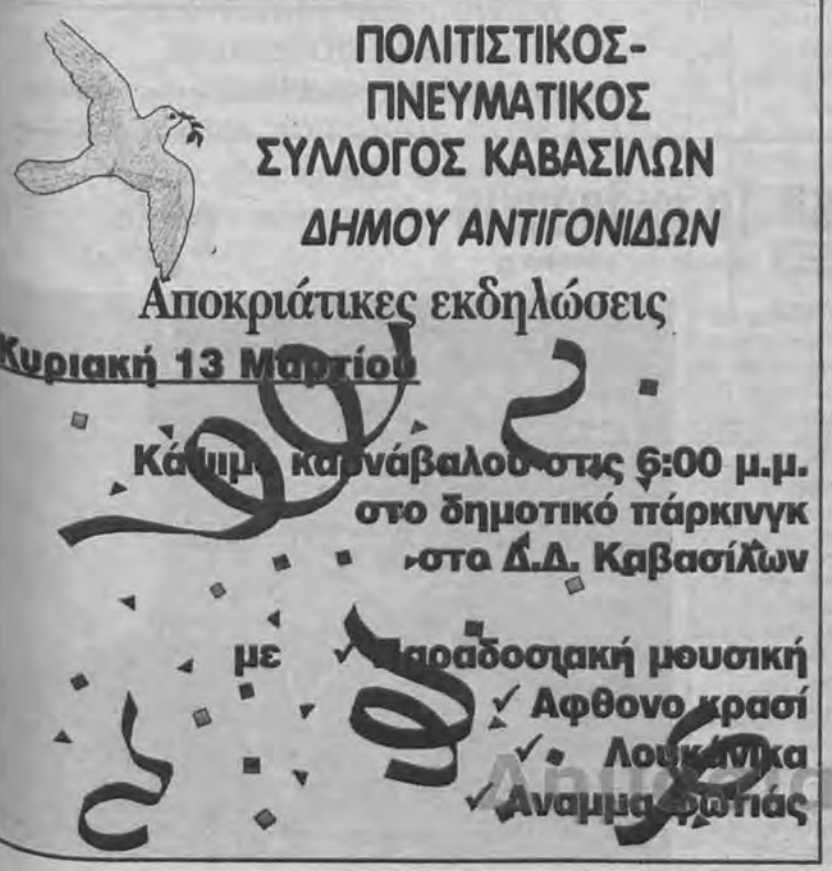

Επιτυχής η άσκηση ετοιμότητας της Πυροσβεστικής στο ξενοδοχείο "Αιγές Μέλαθρον"





Ασκηση ετοιμότητας για κατάσβεση εικονικής πυρκαγιάς, ταυτόχρονη διάσωση εγκλωβισμένου ατόμου και μεταφορά του με ασθενοφόρο στο Νοσοκομείο, πραγματοποιήθηκε χθες το πρωί (9.00) στο ξενοδοχείο "Αιγές Μέλαθρον" της Βέροιας από την Πυροσβεστική Υπηρεσία σε συνεργασία με τους ιδιοκτήτες του ξενοδοχείου Αφους Παπαοικονόμου.

Η άσκηση έγινε στο πλαίσιο της διαρκούς εκπαίδευσης των υπαλλήλων της Π.Υ. Βέροιας και της εμπέδωσης της ασφάλειας των πολιτών.

Το σενάριο της άσκησης

Το Σενάριο προέβλεπε ότι ο ένοικος του δωματίου 125, που βρίσκεται στον 1ο όροφο του Ξενοδοχείου, αποκοιμήθηκε με αναμμένο τσιγάρο στο χέρι με αποτέλεσμα να εκδηλωθεί πυρκαγιά στο στρώμα, το χαλί του δωματίου καθώς και τα λοιπά εύφλεκτα υλικά του εν λόγω δωματίου, προκαλώντας πυκνούς καπνούς τους οποίους αντιλαμβάνεται η καμαριέρα του Ξενοδοχείου και ενημερώνει τον υπεύθυνο του Ξενοδοχείου και την ομάδα Πυρασφάλειας και μη μπορώντας να επέμβουν λόγω των πυκνών καπνών ενημερώνεται η Π.Υ. Βέροιας.

Η Π.Υ. Βέροιας καταφθάνει αμέσως στο συμβάν με δύο Πυροσβεστικά οχήματα και συνολικά δύναμη εννέα ανδρών και προβαίνει στην κατάσβεση της πυρκαγιάς και στη διάσωση του εγκλωβισθέντος ατόμου.

Στην άσκηση που κρίθηκε επιτυχής, συμμετείχαν η ΕΛΑΣ, το ΕΚΑΒ και ΔΕΗ και το σύνολο των ανδρών της Υπηρεσίας μας.

Συνεχίζονται οι αποκριάτικες εκδηλώσεις στη Νάουσα

Στους ρυθμούς της Αποκριάς ζει η Νάουσα από το βράδυ της Τσικνοπέμπτης που άνοιξε η αυλαία των εκδηλώσεων "ΝΑΟΥΣΑ ΑΠΟΚΡΙΑ 2005".

Το βράδυ της Παρασκευής έγινε στο "Στέκι Νεολαίας" πάρτι rock n' roll, με μουσική από τις δεκαετίες '50 και '60, ενώ το νωρίς το απόγευμα του Σαββάτου, το τουριστικό περίπτερο "ΚΙΟΣΚΙ" γέμισε από παιδιά ντυμένα καρναβάλια, στην αποκριάτικη γιορτή που διοργάνωσε ο Δήμος για τα παιδιά.

Οι "Γενίτσαροι και οι Μπούλες", την Κυριακή το πρωί συνέχισαν την παράδοση του δρώμενου. Μετά το ντύσιμο του Γενίτσαρου που έγινε στο παραδοσιακό κτίριο του



ΔΗ.Π.Ο.Ν. τα μπουλούκια έφθασαν στο Δημαρχείο για το "προσκύνημα" ζητώντας, σύμφωνα με το έθιμο, την άδεια του Δημάρχου Νάουσας κ. Αν Καραμπατζού.

Στους χώρους μέσα και γύρω από το Δημαρχείο για την υποδοχή των μπουλουκιών, είχαν συγκεντρωθεί από νωρίς πολλοί επίσημοι και πλήθος κόσμου.

Το βράδυ της Κυριακής η ορχήστρα "τα χάλκινα της Φλώρινας" ενθουσίασε το κοινό που βρέθηκε στο Δημοτικό Θέατρο σε μια εξαιρετική συναυλία με γνωστά παραδοσιακά τραγούδια.

Οι εκδηλώσεις, που διοργανώνει ο Δήμος Νάουσας συνεχίζονται όλη την εβδομάδα και περιλαμβάνουν γλέντια στο κέντρο (στα Καφέ-Μπαρ και τα κέντρα διασκέδασης) καθώς και βραδιές γλεντιού στις γειτονιές της πόλης με μουσική, παραδοσιακές γεύσεις και κόκκινο κρασί.

Αποκορύφωμα των εκδηλώσεων "Νάουσα-Αποκριά 2005" θα είναι η μεγάλη παρέλαση το μεσημέρι της Κυριακής, με τη συμμετοχή καρναβαλικών ομάδων, σατυρικών αρμάτων και λαογραφικών συγκροτημάτων, που προβλέπεται να παρακολουθήσει πολύς κόσμος, αλλά και χιλιάδες επισκέπτες οι οποίοι θα βρεθούν στην πόλη μας από το πρωί της Κυριακής. Για το λόγο αυτό και με στόχο την άνετη και ασφαλή παρακολούθηση των εκδηλώσεων ο Δήμος σε συνεργασία με την Αστυνομία θα εφαρμόσει ειδικά μέτρα ρύθμισης της κυκλοφορίας και της στάθμευσης των οχημάτων.

Τέλος, στις εισόδους της πόλης (Φόρος και Σπήλαιο) θα τοποθετηθούν περίπτερα απ' όπου προσωπικό του ΔΗ.ΠΟ.Ν θα εξυπηρετεί τους επισκέπτες, παρέχοντας πληροφορίες και ενημερωτικό έντυπο υλικό.

Διανομή υλικού προβολής του Δήμου Νάουσας

Ξεκίνησε η δωρεάν διανομή του υλικού προβολής του Δήμου Νάουσας (τουριστικός οδηγός, card postal, αφίσες) στις επιχειρήσεις και τους επαγγελματίες που δραστηριοποιούνται στον τουριστικό τομέα (ξενοδοχεία, κέντρα εστίασης, οινοποιεία κλπ.). Για περισσότερες πληροφορίες οι ενδιαφερόμενοι μπορούν να επικοινωνούν με τον Δήμο Νάουσας και το Γραφείο Τύπου & Δημοσίων Σχέσεων στο τηλ. 23320 53036, αρμόδιος Πέτρος Συμεωνίδης.

Δημοτική Ενότητα Νοτίου Βέροιας

Θέματα τηλεόρασης

ΕΤ1

07:00 Παιδικές εκπομπές
10:10 The History and Biography Channel
12:00 Λωξάντρα
13:00 Γένεση
14:00 Μένουμε στην Ελλάδα
14:55 Τσικιτίτας
15:30 Τακατ τακ
16:00 Εχει γούστο
18:00 History and Biography Channel
20:00 Η μηχανή του χρόνου
21:00 Η εποχή των εικόνων
22:00 Η ιστορία των χρόνων μου
22:50 Σαν σήμερα
23:00 Ειδήσεις
24:00 Συλλαμβάνοντας τους Φρίντμαν
01:45 Το μυστήριο των Παρισιων

NET

10:10 Καθημερινά
12:00 Ειδήσεις
13:00 P - R
15:00 Ειδήσεις
16:00 Ατίθασα νιάτα
17:00 Μέρες αγάπης
18:00 Ειδήσεις
19:00 Η οδύσσεια της τροφής
19:15 Στέγνωσαν τα δάκρυα μας
21:00 Ειδήσεις
22:00 Τα παιδιά της Νιόβης
23:00 Τα χρώματα της Ιριδας
01:00 Ειδήσεις
01:15 Αστυνομικές ιστορίες
02:15 Μάτλοκ
05:45 Πρώτη γραμμή

ΕΤ3

09:00 Πρωϊνό πανόραμα
11:00 Μάμα Μια
12:30 Ανακαλύπτωντας την ψυχολογία (Ε)
13:00 Ειδήσεις
14:20 Καιρός
14:30 Με μια τρίτη ματιά
16:00 Ειδήσεις στη νοηματική γλώσσα
16:20 Εκτη αίσθηση
16:30 Z&K
18:00 Ο κόσμος των σπορ
19:00 Ειδήσεις
20:00 Σεο Εξτσειντζ
21:00 Σινεμανία
22:00 Αληθινά σενάρια
23:00 Αρχείο
24:00 Ειδήσεις
00:20 Καιρός
00:30 Bagdad Cafe

MEGA

08:00 Κοινωνία ώρα 8
10:00 Τα μυστικά της Βέφας
11:00 Ομορφος κόσμος το πρωί
14:00 Δελτίο ειδήσεων
15:00 Σαββατογεννημένες (Ε)
16:15 Φτωχή μου Αναστασία
17:30 Ειδήσεις
17:40 Απαγορευμένη αγάπη
18:20 Φιλοδοξίες
19:00 Βέρα στο δεξί
20:00 Κεντρικό δελτίο ειδήσεων
21:00 Η ώρα η καλή
22:50 Στο φως του φεγγαριού
23:50 I love TV
01:15 Ειδήσεις
01:30 Ευρηκα
02:15 Η ώρα της αλήθειας
04:30 Τηλεμάρκετινγκ
05:00 Αφρικα
05:45 Πρωινό Mega

ΑΝΤ1

06:50 Καλημέρα Ελλάδα
10:00 Πρωινός καφές
13:00 Ειδήσεις
14:00 Αποκάλυψη... τώρα!
16:00 Και οι παντρεμένοι έχουν ψυχή (Ε)
16:55 Super game
17:00 Εγκλήματα (Ε)
18:00 Ειδήσεις
18:15 Super game
18:20 Καλημέρα ζωή
19:15 Η λάμψη
20:00 Τα νέα του ΑΝΤ1
21:00 Ποτέ δεν ξέρεις
22:00 Ευτυχισμένες μέρες
23:00 Fame story
24:00 Ειδήσεις
00:30 Ελλη Κοκκίνου - Ανδρέας Στάμος
02:30 Στα άδυτα της C.I.A.
04:30 Διάγνωση φόνος
05:40 Καλημέρα με τον ΑΝΤ1

ALTER

06:45 Κάθε μέρα, καλημέρα
10:00 ΟΛΕ
13:00 Ειδήσεις
14:00 Super Star
16:15 Ειδήσεις
16:30 Μαριάννα της νύχτας
18:00 Ιερό πάθος
19:30 Ειδήσεις
21:00 Αυτό που θέλουν οι γυναίκες
24:00 Αδελφότητα του αίματος
01:30 Ειδήσεις
01:45 Η μάυρη Εμανουέλα
03:45 Αστέρια στο πεντάγραμμο

ALTER

06:15 Alter kids
09:30 Ειδήσεις
10:00 Καθαρές κουβέντες
12:25 Τα μυστικά της υγείας
12:30 Ειδήσεις
13:45 Top Secret
16:15 Ειδήσεις
16:20 Τα φιλαράκια
18:15 Top Secret - Τελευταία έκδοση
18:45 Ειδήσεις
21:00 Μήτσι - Χώστα
22:15 Lifestyle
23:00 Ζούγκλα
01:30 Auto Alter
01:45 Sex & the city
02:15 Aphrodisia
02:30 Η απόλαυση του έρωτα

ALPHA ΤΗΛΕΟΡΑΣΗ

06:00 Καινούρια μέρα
06:45 Καλημέρα σας
10:00 Πρωινό Κους - Κους
13:00 Για ένα φιλί
14:00 Ειδήσεις
15:00 Μεταξύ αγάπης και μίσους
16:00 Αυτό που θέλουν οι γυναίκες
17:50 Ειδήσεις
18:00 Pre Game Show
19:00 ΟΛΥΜΠΙΑΚΟΣ - ΝΙΟΥΚΑΣΤΛ
21:00 Pre Game Show
00:15 Αχ και να ξερες
01:15 Ειδήσεις
01:30 Παλεύοντας για τη ζωή
03:30 Τηλεαγορές
03:45 Φυλακισμένα μυστικά

18.30 STAR Ζίνα
Αμερικανική σειρά. **ΠΕΡΙΠΕΤΕΙΩΔΗΣ**

Η Ζίνα και η Γαβριέλα καταφέρνουν να σώσουν μια νεαρή Ινδή, τη Νιγιάμα. Στην προσπάθειά τους να ξεφύγουν βρίσκουν καταφύγιο σε ένα σπίτι. Εκεί η Ζίνα δοκιμάζει μια μεγάλη έκπληξη.

23.15 STAR Παραγωγή 2001. **ΚΟΙΝΩΝΙΚΗ**

Αιώνιος φοιτητής

Ο Τάκης, ένας αιώνιος φοιτητής, βγάζει το ψωμί του παίζοντας ρουλέτα. Η Βέρα δουλεύει σε γυμναστήριο αλλά εκπαιδεύεται και πιάνει δεύτερη δουλειά ως κρουπιέρισσα. Κάποια στιγμή γνωρίζει τον Τάκη, ερωτεύονται και τον βοηθά να κερδίσει πολλά χρήματα.



Κριτική: Ενδιαφέρουσα.
Σκην.: Β. Σεϊτανίδης.
Παίζουν: Αιμίλιος Χειλάκης, Μαρία Σολωμού

24.00 ET-1 «Συλλαμβάνοντας τους Φρίντμαν». **ΝΤΟΚΙΜΑΝΤΕΡ**

Δημιουργικό ντοκιμαντέρ



Η ζωή των Φρίντμαν, μιας τυπικής αμερικανικής αστικής οικογένειας, άλλαξε από τη μια στιγμή στην άλλη όταν ο πατέρας και ο μικρός γιος της οικογένειας συνελήφθησαν και τους απαγγέλθηκαν κατηγορίες για τα πιο τρομερά και σοκαριστικά εγκλήματα. Ξαφνικά οι Φρίντμαν βρέθηκαν εγκλωβισμένοι σε μια υστερία.

01.15 ALPHA FIRE IN THE DARK. **ΔΡΑΜΑ**

Παλεύοντας για τη ζωή

Η Εμιλι είναι μια ηλικιωμένη γυναίκα, δραστήρια και γεμάτη ζωή. Όταν όμως η ηλικία της την προδίδει, αναγκάζεται να ζήσει με την κόρη της, κάτι που δεν της αρέσει καθόλου.



Κριτική: Τρυφερή με καλές ερμηνείες.
Σκην.: Ντέιβιντ Χιου Τζόουνς.
Παίζουν: Ολυμπία Δουκάκις, Λίντσεϊ Βάγκνερ.

21.00 MEGA Ελληνική σειρά. **ΑΙΣΘΗΜΑΤΙΚΗ ΚΟΜΕΝΤΙ**

Η ώρα η καλή

Ο Στέφανος, όταν βλέπει τη Σοφία να έρχεται παρέα με την Τζένη, χάνει τη γη κάτω απ' τα πόδια του. Η Σοφία το απολαμβάνει και παριστάνει την άνετη, ενώ φλερτάρει με τον Θόδωρο. Η μόνη που είναι ευτυχισμένη μέσα στην άγνοιά της είναι η Τζένη.



ΠΡΟΤΑΣΕΙΣ

• *Για τις απροειδοποίητες αλλαγές υπεύθυνα είναι τα κανάλια*

22.00 Κανείς δεν λέει σ' αγαπώ

MEGA Ελληνική σειρά. **ΑΙΣΘΗΜΑΤΙΚΗ ΚΟΜΕΝΤΙ**

Η αναπάντεχη επίσκεψη του Μανώλη, του πρώην συζύγου της Βέρας, αιφνιδιάζει τους πάντες. Η Βέρα κρατάει επιφυλακτική στάση, αλλά για χάρη του Δημήτρη τον αφήνει να μείνει μαζί τους. Ο Αναστάσης ενοχλείται απ' αυτό και δημιουργεί μεγάλη ένταση στο ζευγάρι. Ο Χάρης και η Κορίνα προσπαθούν να βοηθήσουν το ζευγάρι.



16.20 Τα φιλαράκια

ALTER Παραγωγή 1987. **ΚΩΜΩΔΙΑ**

Ο Γιάννης και ο Μουσταφά συναντιούνται για πρώτη φορά στα ελληνοτουρκικά σύνορα. Ο Τούρκος γίνεται «τσιμπούρι» στον Ελληνα και ζουν απίστευτες περιπέτειες. Κλέβουν ένα αυτοκίνητο, πάνε στην Αθήνα όπου ο Μουσταφά μπαίνει σε μεγάλους μπελάδες.

Κριτική: Μέτρια ταινία.
Σκην.: Αρης Φωτιάδης.
Παίζουν: Αντώνης Κοφετζόπουλος, Δημήτρης Πιατάς.



Δημοσιογραφική Βιβλιοθήκη Βέροιας

Παιδικό μασκέ πάρτυ από τον ΔΗΠΟΝ

Το Προσωπικό του Βρεφονηπιακού Σταθμού του ΔΗ.Π.Ο.Ν. οργάνωσε την Παρασκευή 4 Μαρτίου , μασκέ πάρτι με απλές και όμορφες ιδέες που εντυπωσίασαν. Τα παιδιά ντυμένα με τις αποκριάτικες στολές τους - που συναγωνίζονταν σε πρωτοτυπία και χρώματα - συμμετείχαν σε παιχνίδια χορούς και αποκριάτικα τραγούδια.

Οι γονείς χάρηκαν τους μικρούς μασκαράδες. Η γιορτή έκλεισε με ζωντανή μουσική και χορούς. Με τον ήχο του ζουρνά ξεφάντωσαν παιδιά και γονείς.

Ο ΔΗΠΟΝ τους ευχαριστεί όλους για τη συμμετοχή τους!

Στις 19 Μαρτίου

Συναυλία του Μανώλη Λιδάκη στο Χώρο Τεχνών



Ο Μανώλης Λιδάκης θα εμφανιστεί στη Βέροια, το Σάββατο 19 Μαρτίου, σε μια συναυλία που οργανώνουν η Δημοτική Επιχείρηση Πολιτισμού του Δήμου Βέροιας, ο Μ.Σ. "Η Καλλιθέα" και το περιοδικό ΔΙΦΩΝΟ.

Ο μεγάλος ερμηνευτής θα συνοδεύεται από δύο πιάνα και τρεις σολίστες και θα ερμηνεύσει σημαντικά ελληνικά τραγούδια, από το ρεμπέτικο και το λαϊκό, περνώντας στο νέο κύμα και από εκεί στον Μάνο Χατζηδάκη αλλά και αποδίδοντας δικά του τραγούδια και συνθέσεις σύγχρονων ελλήνων συνθετών, με τον δικό του, ξεχωριστό αισθαντικό τρόπο.

Η συναυλία θα δοθεί στην αίθουσα του Χώρου Τεχνών, με ώρα έναρξης 9 μ.μ.

Προπώληση εισιτηρίων στο φουαγιέ του Χώρου Τεχνών προς 20 ευρώ και 15 ευρώ (φοιτητικά, μαθητικά). Η προπώληση αρχίζει την Παρασκευή 11 Μαρτίου στις ώρες 9 π.μ. - 2 μ.μ. και 6-8 μ.μ.

ΠΟΛΙΤΙΣΤΙΚΟ ΕΡΓΑΣΤΗΡΙ ΣΤΑΥΡΟΥ
ΚΟΤΖΑΕΡΙΔΗΣ ΓΙΩΡΓΟΣ
ΙΩΣΗΦΙΔΟΥ ΠΟΠΗ

Διαθέτουμε

Αγιογραφίες-Εικόνες και του πιο άγνωστου Αγίου
Κάθε είδους ημερολόγια - Είδη λαϊκής τέχνης
ΓΙΑ ΠΟΛΙΤΙΣΤΙΚΟΥΣ ΣΥΛΛΟΓΟΥΣ-ΚΑΠΗ ΣΧΟΛΕΙΑ
Για την φετινή χρονιά θέτουμε στην διάθεση των Πολιτιστικών Συλλόγων, ΚΑΠΗ, Σχολείων, αφιλοκερδώς, τις κάτωθι εκθέσεις.
"ΜΙΚΡΑ ΑΣΙΑ ΑΓΑΠΗΜΕΝΗ"
"150 ΑΝΤΙΓΡΑΦΑ ΘΑΥΜΑΤΟΥΡΓΩΝ ΕΙΚΟΝΩΝ ΤΗΣ ΠΑΝΑΓΙΑΣ"
"ΕΡΑΤΕΙΝΗ ΗΜΑΘΙΑ"
"ΕΙΚΟΝΕΣ ΑΓΙΩΝ ΤΟΥ ΠΟΝΤΟΥ-ΜΙΚΡΑΣ ΑΣΙΑΣ"
όπως επίσης προβολές διαφανειών με θέμα τις αλησμόνητες πατρίδες.



Εκδήλωση για την Ημέρα της Γυναίκας διοργάνωσε ο Δήμος Απ. Παύλου





Η Δημοτική Επιχείρηση Πολιτισμού Αθλητισμού και Ανάπτυξης του Δήμου Αποστόλου Παύλου σε συνεργασία με τον Δήμο με αφορμή τον εορτασμό της Παγκόσμια ημέρα της Γυναίκας πραγματοποίησε εκδήλωση με θέμα: "Η προώθηση της ψυχικής υγεία της σύγχρονης Ελληνίδας" με ομιλήτρια την Ψυχολόγο κ.Ειρήνη Αναγνώστου .

Ο Δήμαρχος Αποστόλου Παύλου στον χαιρετισμό -μήνυμα που απηύθυνε προς το πλήθος των παρευρισκόμενων γυναικών από όλα τα δημοτικά διαμερίσματα του Δήμου και την ευρύτερη περιοχή τόνισε μεταξύ άλλων:

"Η 8 Μαρτίου είναι η ημέρα που παγκόσμια τιμάται η γυναίκα .Είναι η μέρα που μας θυμίζει τους αγώνες ,τις διεκδικήσεις ,τις κατακτήσεις αλλά και τις ελπίδες της γυναίκας. Κάνοντας μια ιστορική αναδρομή βλέπουμε ότι έχουν γίνει σημαντικά βήματα για την θεσμική κατοχύρωση της ισότητας. Υπήρχαν εποχές που θεωρούσαμε τις γυναίκες "κοινωνική μειονότητα"ευτυχώς σήμερα αυτό δεν ισχύει .Η νομοθεσία στα χαρτιά δεν επαρκεί ,πρέπει να λάβουμε πολύ ενεργητικά μέτρα για να γίνει η ισότητα πράξη.

Οι γυναίκες αποτελούν το μισό της δύναμης ,των ικανοτήτων και της δημιουργικότητας που απαιτούνται για την ευημερία και την πρόοδο της κοινωνίας.

Περισσότερο από κάθε άλλη εποχή ,η σημερινή γυναίκα μπορεί να επηρεάσει και να διαμορφώσει την κοινωνία που ζούμε.

Η ισότητα των φύλων θωρακίζει τη δημοκρατία ,διασφαλίζει την κοινωνική συνοχή .Είναι καθοριστικός παράγοντας τόσο για την βιώσιμη ανάπτυξη όσο για την ποιοτική ανθρώπινη ανάπτυξη της κοινωνίας μας."

Ο δρόμος για να γίνει ουσιαστικά η ισότητα πράξη είναι μακρύς ,τα βήματα όμως που γίνονται είναι σταθερά .Σ'αυτό τον δρόμο η γυναίκα και ο άνδρας βαδίζουν δίπλα-δίπλα χτίζοντας την κοινωνία με περισσότερη δικαιοσύνη ,αλληλεγγύη και ανθρωπιά

Χρειάζεται πολιτική βούληση για να σταθούμε δίπλα στις γυναίκες και να γίνουμε αρωγοί στους αγώνες τους ,για την κατάκτηση όσων δικαιούνται.

Η τοπική αυτοδιοίκηση στην Ελλάδα του 21ου αιώνα στην Ελλάδα της δημιουργίας και της ανάπτυξης στην ανθρώπινη Ελλάδα και την Ευρώπη των πολιτών παίζει καθοριστικό ρόλο για την προώθηση της ισότητας των δύο φύλων .Η πολιτική μας πρέπει να θέτει στόχους για την αντιμετώπιση της ανεργίας της γυναίκα για την αρμονική οικογενειακή και επαγγελματική ζωή ,για την ενίσχυση της γυναικείας απασχόλησης .

Η δράση, προσφορά ,οι αξίες και οι προοδευτικές αρχές της σύγχρονης γυναίκας καθορίζουν την διαμόρφωση μιας ισχυρής κοινωνίας.

Μέσα στους στόχους μας είναι η ενεργή συμμετοχή των γυναικών στην πολιτική, κοινωνική και οικονομική ζωή του τόπου ,για το δημοκρατικό μέλλον της Ευρώπης χωρίς αποκλεισμούς ,με σεβασμό των ανθρωπίνων δικαιωμάτων σε ένα κόσμο που συνεχώς αλλάζει" .

Η Πρόεδρος της Δημοτικής Επιχείρησης Πολιτισμού κ.Βαρβάρα Σταυροπούλου έκανε μία σύντομη αναδρομή στους αγώνες των γυναικών από το Μάρτη 1857 μέχρι και σήμερα όπου αναφέρθηκε στους αγώνες για καλλίτερες συνθήκες εργασίας ,καλλίτερο μισθό , δικαίωμα ψήφου με το σύνθημα ψωμί και τριαντάφυλλα

Αναφέρθηκε στην εκλογή της πρώτης γυναίκας βουλευτή κατέληξε λέγοντας ότι

Οι γυναίκες ως σύνολο ιστορικά ,δεν συνδέονται με πράξεις βίας και έχουν αναπτύξει φιλειρηνικές ιδιότητες των οποίων η μεταφορά στη δημόσια ζωή θα μπορούσε να αλλάξει την κουλτούρα της βίας και της αντιπαράθεσης ,σε κουλτούρα ειρήνης και συνεργασίας .Σήμερα συζητάμε συνύπαρξη των δύο φύλων συνεργασία ,αμοιβαίο σεβασμό για να οικοδομήσουμε μαζί μια σύγχρονη κοινωνία .Οι καιροί αναμένουν τον γυναικείο λόγο και τη γυναικεία δράση.

Η κ.Αναγνώστου αναφέρθηκε στα προβλήματα της σύγχρονης γυναίκας στην Ελλάδα στην προσπάθεια να ανταποκριθεί στους πολλούς ρόλους ,τα θετικά και τα αρνητικά σε σχέση με την πραγματικότητα των κινημάτων της ισότητας, στην ανάγκη να μεγαλώσουν οι άλλες γενιές με σωστότερες αρχές σε σχέση με την ισονομία των φύλων .Επίσης αναφέρθηκε στην διαχείριση του άγχους ,στην αποτελεσματικότητα σε σχέση με την καλή διατροφή ,την άσκηση και την προώθηση της κοινωνικότητας των σχέσεων.

Παρευρέθηκαν ο Δήμαρχος Αποστόλου Παύλου κ.Ελευθέριος Βαλαβάνης,η Πρόεδρος του Δημοτικού Συμβουλίου κ. Κυριακή Τσιφλίδου, μέλη του Δ.Σ. της Δημοτικής Επιχείρησης Πολιτισμού ο κ . Ιωάννης Μπιτούλας και η κ.Αικατερίνη Θεοχαροπούλου ,η Νομαρχιακή Σύμβουλος κ. Βέτα Αρχοντάκη ,η Νομαρχιακή Σύμβουλος κ.Παρθένα Γραμματικού ,η επικεφαλής της Δημοτικής Παρατάξης Βέροια -Όμορφη και Ανθρώπινη Πόλη Δημοτική Σύμβουλος κ.Χαρούλα Ουσουτζόγλου- Γεωργιάδου, η Πρόεδρος του Συλλόγου Αρχιτεκτόνων κ. Άρτεμις Καλογήρου.

ΝΟΜΑΡΧΙΑΚΗ ΑΥΤΟΔΙΟΙΚΗΣΗ ΗΜΑΘΙΑΣ

Ανακοίνωση για εποχική απασχόληση

Από τη Νομαρχιακή Αυτοδιοίκηση Ημαθίας ανακοινώνεται ότι ενόψει της έναρξης της περιόδου της εποχικής απασχόλησης και στο πλαίσιο της προσπάθειας που καταβάλλει το Γενικό Προξενείο Σόφιας προκειμένου να διευκολυνθούν οι Έλληνες εργοδότες, επιθυμούμε να σας γνωρίσουμε τα εξής:

1. Αφού περιέλθει στο Προξενείο (διεύθυνση: 103, Evlogi Georgiev Blvd., 1504 Sofia) απευθείας από την εκδούσα Νομαρχία η σχετική άδεια εργασίας και το ιδιωτικό συμφωνητικό απασχόλησης, υπογεγραμμένο από τον εργοδότη, ο ενδιαφερόμενος αλλοδαπός, προκειμένου να λάβει θεώρηση εισόδου, πρέπει να επισκεφτεί την Προξενική Αρχή του τόπου κατοικίας του, να υπογράψει τη σύμβαση και να προσκομίσει:

α. Ισχυρό διαβατήριο (φωτοτυπία του διαβατηρίου & μια μικρή φωτογραφία).

β. Πιστοποιητικό Ποινικού Μητρώου των αλλοδαπών Αρχών.

γ. Ιατρικό Πιστοποιητικό από το οποίο να προκύπτει ότι δεν πάσχει από νόσημα, το οποίο σύμφωνα με τα διεθνή δεδομένα και την Παγκόσμια Οργάνωση Υγείας μπορεί να αποτελέσει κίνδυνο για τη δημόσια υγεία (δηλαδή: aids, σύφιλη & ηπατίτιδα).

δ. Βεβαίωση εκπλήρωσης ή νόμιμης απαλλαγής από τις στρατιωτικές του υποχρεώσεις.

Επισημαίνουμε ότι:

Τα δικαιολογητικά β, γ και δ θα πρέπει να επικυρωθούν από τις αρμόδιες βουλγαρικές Αρχές (APOSTILLE - Convention de la Haye du 5 Octobre 1961), να μεταφραστούν στην ελληνική γλώσσα και να φωτοτυπηθούν. Επίσης, οι εργαζόμενοι θα πρέπει να είναι εφοδιασμένοι με φωτοαντίγραφο ταυτότητας ή του διαβατηρίου του εργοδότη, διότι πολλές φορές, παρατηρείται το φαινόμενο να μην γνωρίζουν το όνομά του.

2. Οι εργοδότες θα πρέπει να επικοινωνούν με το Γενικό Προξενείο Σόφιας (τηλέφωνα: (003592) 969.1750-1751 & 969.1763-1770) προκειμένου να οριστεί η ημερομηνία κατάθεσης των δικαιολογητικών (ραντεβού).

3. Τέλος, σας γνωρίζουμε ότι οι εργοδότες δεν υποχρεούνται να εμφανίζονται στο Προξενείο. Αντίθετα, η παρουσία τους στα σύνορα είναι υποχρεωτική προκειμένου να παραλάβουν τους εργαζόμενους.

ΕΛΛΗΝΙΚΗ ΔΗΜΟΚΡΑΤΙΑ
ΥΠΟΥΡΓΕΙΟ ΕΘΝΙΚΗΣ ΠΑΙΔΕΙΑΣ ΚΑΙ ΘΡΗΣΚΕΥΜΑΤΩΝ
Γ.Α.Κ. - ΑΡΧΕΙΑ Ν. ΗΜΑΘΙΑΣ

Μετονομασία οδού των Γ.Α.Κ. Ημαθίας



Σας πληροφορούμε ότι , βάσει του αρ. Γ/ 252 / 22-2-2005 εγγράφου του Τεχνικού Τμήματος του Δήμου Βέροιας , έχει γίνει μετονομασία της οδού της υπηρεσίας μας από Εβραίων Μαρτύρων 6 σε Ολγάνου 23.

Η Προϊσταμένη
Θεοπίστη Χατζηπαπά

Ψηφιακή Βιβλιοθήκη Βέροιας

αθλητισμός

Ξεχώρισαν τα φαβορί

Η μάχη για την άνοδο στην Β΄ Εθνική

Τρεις μήνες απομένουν για την λήξη του πρωταθλήματος της Γ΄ Εθνικής ή αν θέλετε 12 ακόμη αγωνιστικές αγωνίας και αβεβαιότητας, για το ποια ομάδα θα κόψει πρώτη το νήμα και θα πάρει το εισιτήριο που οδηγεί στα σαλόνια της Β΄ Εθνικής.



Στον Β΄ όμιλο τρεις είναι οι ομάδες που έχουν ξεχωρίσει, και θα δώσουν σκληρές μάχες μέχρι το τέλος. Πρόκειται για τα Γιάννενα που έχουν 44β., την Βέροια με 41 β., και την Καβάλα με 40 β.

Η πρωτοπόρος ομάδα των Ιωαννίνων μπορεί να μην έχει να δώσει άλλο ντέρμπι όμως από τις υπόλοιπες αγωνιστικές μόνο στις πέντε απ΄ αυτές θα αγωνισθεί στην δύσκολη έδρα της.

Ενώ εκτός έχει να δώσει τέσσερα παιχνίδια με ομάδες που μάχονται για την σωτηρία, και δύο δύσκολες έδρες στην Δράμα με Δόξα και Αλεξανδρούπολη. Η Βέροια μπορεί να έχει το δυσκολότερο πρόγραμμα, αλλά έχει βελτιωθεί σημαντικά τον τελευταίο καιρό, και μπορεί να πάρει βαθμούς και από τις πιο δυνατές έδρες. Η ομάδα έχει 7 παιχνίδια εκτός έδρας και 5 εντός. Το πιο σπουδαίο εκτός έδρας είναι το παιχνίδι της μεθεπόμενης αγωνιστικής, 25ης στην Καβάλα με την τοπική ομάδα.

Η άλλη διεκδικήτρια ομάδα τη Καβάλας έχει ίσως το πιο εύκολο πρόγραμμα, αφού 7 αγώνες θα δώσει στην έδρα της, και τα πιο δύσκολα εκτός είναι στο Αγρίνιο και στην Κοζάνη.

Οι επόμενες αγωνιστικές

ΠΑΣ ΓΙΑΝΝΙΝΑ

23η Θερμαϊκός(εκτός)
24η Απόλλων (εντός)
25η Ρεπό
26η Πανδραμαϊκός (εκτός)
27η Κοζάνη (εντός)
28η Λύκοι (εκτός)
29η Άρτα (εντός)
30η Δόξα (εκτός)
31η Πτολεμαϊδα (εντός)
32η Αγρ.Αστέρας (εκτός)
33η Θράκη (εκτός)
34η Καρδίτσα (εντός)

ΒΕΡΟΙΑ

23η Π.Μελάς (εκτός)
24η Λαμία(εντός)
25η Καβάλα(εκτός)
26η Θερμαϊκός (εντός)
27η Απόλλων Λ.(εκτός)
28η Ρεπό
29η Πανδραμαϊκός (εκτός)
30η Κοζάνη (εντός)
31η Λύκοι (εκτός)
32η Άρτα (εκτός)
33η Δόξα (εντός)
34η Πτολεμαϊδα (εκτός)

ΚΑΒΑΛΑ

23η Καρδίτσα (εντός)
24η Παναιτωλικός(εκτός)
25η Βέροια (εντός)
26η Π.Μελάς(εκτός)
27η Λαμία(εντός)
28η Θράκη (εντός)
29η Θερμαϊκός(εκτός)
30η Απόλλων Λ.(εντός)
31η Ρεπό
32η Πανδραμαϊκός (εντός)
33η Κοζάνη (εκτός)
34η Λύκοι (εντός)

Γράφει ο Βασίλης Βόλκος
e-mail: bvolkos@laosver.gr

Απoχή από την χθεσινή προπόνηση οι παίκτες του ΠΑΟΚ

Το δρόμο της αποχής επέλεξαν οι ποδοσφαιριστές του ΠΑΟΚ, που δεν προπονήθηκαν το μεσημέρι της Τετάρτης, στις εγκαταστάσεις της Σουρωτής. Η προπόνηση ήταν προγραμματισμένη να γίνει στις 12.00. Αιτία είναι τα οικονομικά προβλήματα, καθώς την Τρίτη έληξαν επιταγές που είχαν στα χέρια τους αρκετοί ποδοσφαιριστές.

Το βράδυ της Τρίτης ο αρχηγός της ομάδας, Δημήτρης Σαλπιγγίδης, επικοινώνησε με τον πρόεδρο της ΠΑΕ Γιάννη Γούμενο, από τον οποίο ζήτησε να μάθει τι θα γίνει και αν μπορεί να δώσει το παρών στην προπόνηση της Τετάρτης για να μιλήσει στους ποδοσφαιριστές του Δικέφαλου.

Κάτι τέτοιο δεν έγινε αν και υπήρχε η δέσμευση. Ο Γιάννης Γούμενος δεν πήγε στην Ευκαρπία και οι παίκτες του ΠΑΟΚ αποφάσισαν να μην προπονηθούν, ασκώντας πίεση με αυτόν τον τρόπο. Οι ποδοσφαιριστές του Δικέφαλου έχουν να παίρνουν δόσεις συμβολαίων (από δύο ως τέσσερις μήνες ο καθένας) και περίμεναν ότι θα έπαιρναν κάποια χρήματα από αυτά που εισέπραξε η ΠΑΕ μετά το ντέρμπι με τον Ολυμπιακό (372.850 ευρώ το ακαθάριστο ποσό). Από το καθαρό ποσό που μπήκε στο ταμείο της ΠΑΕ πήραν χρήματα ο Ρολφ Φρίγκερ, ο Παντελής Καφές και άλλοι που έχουν να λαμβάνουν, αλλά όχι αυτοί που αγωνίζονται και ανήκουν ακόμα στο δυναμικό της ομάδας.

Κράμερ εναντίον Κράμερ

Σχολιάζει ο Δ. Β. Σαζακλίδης

Είναι πράγματι αξιοθαύμαστο αυτό που γίνεται φέτος στη ΒΕΡΟΙΑ. Η ομάδα έχει περάσει κυριολεκτικά από σαράντα κύματα κι όμως κατάφερε όχι μόνο να σταθεί στα πόδια της αλλά και να κυνηγά με περισσότερες αξιώσεις από ποτέ την άνοδο στη Β' Εθνική.

Από τις πρώτες αγωνιστικές δια γυμνού οφθαλμού έγινε αντιληπτή μια άνευ προηγουμένου πίεση προς το ποδοσφαιρικό τμήμα, που ασκείται μέχρι σήμερα με την ίδια ένταση. Πίεση που δεν εκπορεύεται από μερίδα φιλάθλων, την οποία θα μπορούσαμε να χαρακτηρίσουμε ως την "απαιτητική πτέρυγα" της εξέδρας. Όλοι όσοι δηλώνουν λάτρεις του ποδοσφαίρου και παρακολουθούν την πορεία της "βασίλισσας" για επάνοδο στις μεγάλες κατηγορίες, υποστηρίζουν με θέρμη την προσπάθεια. Γνωρίζουν ωστόσο ότι στον αθλητισμό δεν υπάρχουν δεδομένα. Αντίθετα αρκετοί είναι οι αστάθμητοι παράγοντες που μπορεί να παίξουν ανά πάσα στιγμή καθοριστικό ρόλο. Ένας απ' αυτούς, ίσως μάλιστα κι ο σοβαρότερος, έχει να κάνει με τους ποδοσφαιριστές, η απόδοση των οποίων είναι εκείνη που διαμορφώνει καταστάσεις. Το φίλαθλο κοινό λοιπόν στους δύσκολους καιρούς στήριξε με το ζεστό χειροκρότημα τους παίκτες. Τώρα που ουσιαστικά δεν υφίσταται μεγάλη διαφορά από την κορυφή, εκδηλώνει σε κάθε ευκαιρία τον ενθουσιασμό και την ικανοποίησή του για τη δυναμική επιστροφή της ΒΕΡΟΙΑΣ στο κόλπο προβιβασμού. Η συμπεριφορά τους όλο αυτό το διάστημα, από την εποχή δηλαδή που όλα έμοιαζαν τελειωμένα ως τα σήμερα που το πρωτάθλημα ξανάρχισε, υπήρξε υποδειγματική. Παρένθεση το 0-0 στη Θέρμη και η πρωτόγνωρη για τα δεδομένα της πόλης και της ποιότητας των φιλάθλων της υποδοχή των παικτών στα αποδυτήρια του Εθνικού σταδίου. Οι ποδοσφαιριστές είναι οι πρώτοι κι αυτοί που στενοχωριούνται περισσότερο από τον καθένα για τα άτυχα αποτελέσματα. Όχι μόνο γιατί καταρρακώνεται το πνεύμα του νικητή που όλοι κρύβουν μέσα τους αλλά και διότι ως επαγγελματίες χάνουν χρήματα. Αυτά είναι γνωστά κι αποδεκτά από την συντριπτική πλειοψηφία των φιλάθλων της ΒΕΡΟΙΑΣ. Η διοίκηση και ιδιαίτερα ο μεγαλομέτοχος δυσκολεύονται να το συνειδητοποιήσουν. Αποτέλεσμα τα γεγονότα απείρου κάλλους, όταν πηγαινοέρχονταν προπονητές και παίκτες με τη συχνότητα αστικής συγκοινωνίας. Μόλις η ομάδα άρχισε να συνάπτει σχέσεις με την ηρεμία, βρήκε τον δρόμο της. Ίσως και οι συνεχόμενες νίκες να συνέβαλαν τα μέγιστα στη προσπάθεια αυτή. Εκδοχή που συγκεντρώνει πολλές πιθανότητες, καθώς το ατυχέστατο 0-0 κόντρα στο Παναιτωλικό ήρθε ν' αναδείξει το μεγάλο εσωτερικό πρόβλημα. Στα αποδυτήρια ποιος είδε το μεγαλομέτοχο και δεν φοβήθηκε! Φωνές, απειλές, πρόστιμα, όλα στη συσκευασία του ενός! Εδώ που έφτασε το πράμα, πρωτίστως η διοίκηση οφείλει να κρατήσει μακριά από το ποδοσφαιρικό τμήμα τυχόν παράπονα ένθερμων οπαδών. Πόσο μάλλον το να μην δημιουργεί η ίδια κλίμα έντασης. Σε κάθε περίπτωση πρέπει να αποφευχθούν πισωγυρίσματα. Τώρα κάθε λάθος θα είναι και μοιραίο. Σύμφωνα λοιπόν με όλες τις ενδείξεις ο μοναδικός αντίπαλος από τον οποίο κινδυνεύει η ΒΕΡΟΙΑ σοβαρά, δεν είναι άλλος από τον ίδιο της τον εαυτό. Οι μέρες είναι πονηρές. Τουλάχιστον ας αφήσει στους αντιπάλους τις τρικλοποδιές, πριν γίνει ο ιδανικός αυτόχειρας.





αθλητισμός

Με τις σκέψεις... στον Δούκα

Μπορεί το Σάββατο, ο Φίλιππος να υποδέχεται τον Αρχέλαο, στα πλαίσια της 15ης αγωνιστικής του πρωταθλήματος της Α1 Ανδρών στο Φιλίππειο κλειστό γυμναστήριο, όμως ήδη,

Μπορεί το Σάββατο ο Φίλιππος να αντιμετωπίζει τον Αρχέλαο, όμως ήδη οι σκέψεις των παικτών του βρίσκονται στο ντέρμπι της επόμενης αγωνιστικής με τον Δούκα στην Αθήνα



από την στιγμή που οι φετινές δυνατότητες του πάλαι ποτέ πανίσχυρου Αρχελάου, δεν είναι αυτές, που μπορούν να τρομάξουν τους "ερυθρολεύκους", οι σκέψεις όλων, πηγαίνουν στο παιχνίδι της επόμενης εβδομάδας, με αντίπαλο τον Δούκα, στην Αθήνα.

Όπως το έχουμε τονίσει και στο χθεσινό μας ρεπορτάζ, η αναμέτρηση με το Κολέγιο, είναι μία από εκείνες, που στον Φίλιππο θεωρούν πολύ κρίσιμες, στην κούρσα για την κατάκτηση του πρωταθλήματος. Το γεγονός αυτό, δεν το κρύβει και ο προπονητής του Φιλίππου, Νίκος Μάντζος, ο οποίος τόνισε στις δηλώσεις του: ***"Ξεκινήσαμε την προετοιμασία μας για τον αγώνα με τον Αρχέλαο, όμως δεν σας κρύβω, πως παράλληλα, προετοιμαζόμαστε και για τι παιχνίδι με τον Δούκα. Είναι ένα παιχνίδι, όπου η νίκη είναι μονόδρομος για μας, για να παραμείνουμε σε απόσταση ενός βαθμού από τον Αθηναϊκό, και να διεκδικήσουμε την πρώτη θέση του βαθμολογικού πίνακα, στο μεταξύ μας παιχνίδι στον Βύρωνα".***

Χωρίς τον Χριστοδουλίδη

Όσον αφορά το καθαρά αγωνιστικό κομμάτι, ο Θωμάς Χριστοδουλίδης, δεν βρίσκεται στην διάθεση του Νίκου Μάντζου, αφού έχει τραυματιστεί στο πόδι και θα χρειαστεί είκοσι περίπου ημέρες, για να επανέλθει στο κανονικό πρόγραμμα των προπονήσεων, μαζί με την υπόλοιπη ομάδα. Αντίθετα, ο Γιώργος Χατζόγλου, έχει ξεπεράσει τις ενοχλήσεις στο πόδι ακολουθώντας κανονικά τις προπονήσεις της ομάδας του.

Τέλος να αναφέρουμε και την περίπτωση του Στέφανου Σουγγάρα ο οποίος ως γνωστόν αντιμετωπίζει πρόβλημα στο γόνατο όμως με τη σύμφωνη γνώμη του προσωπικού του ιατρού ακολουθεί συντηρητικό πρόγραμμα προπόνησης που περιλαμβάνει και βάρη στην προσπάθεια που γίνεται να είναι όσο το δυνατόν έτοιμος για τα δύσκολα παιχνίδια του πρωταθλήματος, που ακολουθούν στη συνέχεια.

Προσπάθεια μέχρι τέλος

Αυτό που πρέπει να τονίσουμε για άλλη μια φορά όμως είναι το γεγονός ότι υπάρχει μεγάλη διάθεση καθώς και θέληση από πλευράς παικτών να διεκδικήσουν τις όποιες πιθανότητες υπάρχουν μέχρι το τέλος του πρωταθλήματος, για την διεκδίκηση του πολυπόθητου τίτλου. Στόχος ο οποίος εφόσον επιτευχθεί, θα είναι ένα σπουδαίο κατόρθωμα για τον Νίκο Μάντζο και τους παίκτες του οι οποίοι με τα γνωστά προβλήματα που υπάρχουν, κάνουν ότι περνάει από το χέρι τους για να διατηρούν την επιθυμία της κατάκτησης του τίτλου του πρωταθλητή ζωντανή. Τό 'χουμε τονίσει άλλωστε από αυτήν εδώ τη γωνιά της εφημερίδας πως ο Φίλιππος είναι αναγκασμένος από τη φύση του να πρωταγωνιστεί για πολλούς και διάφορους λόγους.

Στην αναμέτρηση με τον Αρχέλαο πάντως, υπάρχει ενδεχόμενο, χρέη προπονητή, να εκτελέσει ο Άκης Τριανταφυλλίδης, αφού ο Νίκος Μάντζος, μάλλον θα ακολουθήσει την αποστολή των εφήβων, στα τελικά του Πανελληνίου Πρωταθλήματος που ως γνωστών, θα πραγματοποιηθεί στο Λουτράκι.

Γράφει ο
Γιώργος Μεταξάς
gmetaxas@laosver.gr

Λίγο πριν την σέντρα!

Η αντίστροφη μέτρηση για το Πανελλήνιο πρωτάθλημα Εφήβων έχει αρχίσει και οι προπονητές των ομάδων εξωτερικεύουν τις σκέψεις τους γι' αυτή τη διοργάνωση

Στην τελική ευθεία, βρίσκονται οι προετοιμασίες των ομάδων Εφήβων που θα πάρουν μέρος στην τελική φάση του Πανελληνίου Πρωταθλήματος που θα διεξαχθεί από 12 έως 14 Μαρτίου στο Λουτράκι και την Κόρινθο. Οι προπονητές των ομάδων, προσπαθούν μαζί με τους παίκτες, να διορθώσουν έστω και την τελευταία στιγμή, τα όποια αγωνιστικά μειονεκτήματα υπάρχουν, ευελπιστώντας πως με την έναρξη των αγώνων, τα περισσότερα, να έχουν λυθεί!

Οι προπονητές λοιπόν των ομάδων, οι οποίοι είναι οι πλέον αρμόδιοι, να μιλήσουν για τους στόχους και τις επιθυμίες δικές τους και των παικτών τους, σ' αυτούς τους αγώνες, τόνισαν:

Νίκος Μάντζος: (Φίλιππος Βέροιας): "Άλλοι παίκτες αγωνίζονται στην Α1 και άλλοι προπονούνται με το παιδικό με τον Νίκο Κυρικλίδη. Έτσι έχουμε λίγες ευκαιρίες να είμαστε όλοι μαζί. Θα προσπαθήσουμε και σ' αυτή την αγωνιστική ευκαιρία να φανούμε αντάξιοι της ιστορίας του Φίλιππου".

Γιάννης Τσιάπας (ΑΣΕ Δούκα): "Επιτυχία για εμάς είναι και μόνο η πρόκριση. Σε ποσοστό 90% κατεβαίνουμε με την παιδική μας ομάδα. Και προσδοκούμε να ωφεληθούμε από αυτή την διοργάνωση".

Αλέκος Περράκης (Άρης Νικαίας): "Έχουμε πολλά προβλήματα λόγω εξετάσεων, λόγω μαθημάτων και λόγω σπουδών και η ομάδα δύσκολα κάποιες φορές προπονήθηκε σε ολομέλεια".

Γιώτης Μιχαηλίδης: (Δίας Πολίχνης): "Πάμε στο Λουτράκι για να παίξουμε καλά. Η ομάδα έχει ταλέντο και είναι ανάμεσα στα τρία φαβορί. Τα άλλα είναι ο Ιωνικός και η ΧΑΝΘ, αλλά και καμία ομάδα δεν είναι αμελητέα. Αυτή την ομάδα τη δουλεύουμε χρόνια. Είναι ο δεύτερος χρόνος που την δουλεύω εγώ και τα παιδιά έχουν μεράκι και θέλουν να πάνε καλά".

Αλέξης Παπαβασίλης (ΧΑΝΘ): "Πάμε στο Λουτράκι να υπερασπιστούμε τον τίτλο που πήραμε στην Κατερίνη. Αγωνίζονται αρκετοί παίκτες απ' αυτούς που αγωνίστηκαν πέρσι. Το θετικό στοιχείο είναι ότι έχουν εμπειρία και από την Α2 ανδρών".

Νίκος Πέρρος (Φαίακας Κέρκυρας): "Ο Φαίακας δίνει για άλλη μια φορά το παρών σε τελική φάση και μετά από μία εβδομάδα θα πάρει μέρος και στο σχολικό, για 5η συνεχή χρονιά, στο Άργος. Αυτό είναι το αποτέλεσμα της δουλειάς που γίνεται στην υποδομή από την οποία έχουν αναδειχθεί αθλητές που στελεχώνουν τις Εθνικές ομάδες και παίζουν σε όλες τις γωνιές της Ελλάδας. Οι στόχοι της ομάδας είναι πάντα φιλόδοξοι. Θέλουμε να παίξουμε στον τελικό και θέλουμε να έχουμε αντίπαλό μας τα παιδιά της ΧΑΝΘ για να γίνει ένα πανηγύρι παίζοντας με αθλητές με τους οποίους οι δικοί μας αθλητές έχουν συναντηθεί πολλές φορές και είναι φίλοι. Βέβαια στον αγώνα ο στόχος είναι να τους κερδίσουμε".



Ο Νίκος Μάντζος και οι επτά ακόμα συνάδελφοί του δίνουν το στίγμα του Πανελληνίου πρωταθλήματος των Εφήβων που θα ξεκινήσει σε δύο ημέρες στο Λουτράκι

Φάνης Τζώτζης (Θησέας Λεχόβου): "Είναι η δεύτερη φορά που μετέχουμε σε τελική φάση. Στόχος μας η τετράδα. Μυστικό μας είναι η ταχύτητα της ομάδας και οι τέσσερις - πέντε προπονήσεις που κάνουμε την εβδομάδα".

Στέλιος Αλεπουδέας (Ιωνικός Ν.Φιλ.): "Πρόκειται για μία δύσκολη διοργάνωση σε μία δύσκολη χρονική στιγμή και σε πιεσμένο χρονικό ορίζοντα. Από την πλευρά μας θα προσπαθήσουμε για το καλύτερο".

Αρχίζουν τα σεμινάρια

Μαμούθ πρόγραμμα σεμιναρίων, εγκαινιάζεται από σήμερα στο πλαίσιο της μεγάλης προσπάθειας της επιτροπής Ανάπτυξης της ΟΧΕ, να 'μεταλαμπαδεύσει' την τεχνογνωσία του αθλήματος ειδικά για τις μικρές ηλικίες στους καθηγητές Φυσικής Αγωγής Α' βάθμιας και Β' βάθμιας εκπαίδευσης σε όλη την Ελλάδα σε συνεργασία με το Υπουργείο Παιδείας και τους υπευθύνους των γραφείων Φυσικής Αγωγής.

Πρώτος σταθμός θα είναι σήμερα η Λαμία και ακολουθούν: Στις 16/3/05 το Κιλκίς, στις 18/3/05 οι Σέρρες, στις 2/4/05 η Αλεξανδρούπολη, στις 6/4/05 η Ηγουμενίτσα και στις 8/4/05 η Άρτα.

Δεν έχουν οριστεί ακόμη οι ημερομηνίες διεξαγωγής των σεμιναρίων στους Νομούς Καστοριάς, Κοζάνης, Θεσσαλονίκης και Κεφαλληνίας.

Θα διδάξουν ο τεχνικός σύμβουλος για την Ανάπτυξη της ΟΧΕ και λέκτορας του ΤΕΦΑΑ Θεσσαλονίκης, Δημήτρης Σκούφας και ο ομοσπονδιακός προπονητής της Εθνικής Εφήβων Παναγιώτης Ιατρούδης.





αθλητισμός

Επιμέλεια:
Παύλος
Τουτουντζίδης

Στόϊκα: "Το πρωτάθλημα έχει αρκετό δρόμο ακόμη..."

Μπορεί η πολυπόθητη νίκη επί του Νεοκάστρου να μην επιτεύχθηκε για τα Τρίκαλα, όμως ο προπονητής των "πρασίνων" Στέφαν Στόϊκα δεν παύει να χάνει την πίστη του για την κατάκτηση του τίτλου.



"Το πρωτάθλημα έχει αρκετό δρόμο ακόμη" τονίζει ο Στέφαν Στόϊκα

"Πιστεύω πως είναι δίκαιο το αποτέλεσμα που επικράτησε στην αναμέτρηση της ομάδας μου με τον Αχιλλέα Νεοκάστρου. Ο αντίπαλος μας ήταν αυτός που είχε την πρωτοβουλία των κινήσεων και κάποιες ευκαιρίες στο πρώτο μέρος, ενώ στην επανάληψη σταθήκαμε εμείς πιο καλύτερα στο παιχνίδι. Παρά το ισόπαλο αποτέλεσμα, συνεχίζουμε να είμαστε στην κορυφή έχοντας και το αβαντάζ της διαφοράς των δύο βαθμών από το Νεόκαστρο. Το πρωτάθλημα έχει αρκετό δρόμο ακόμη και τίποτα δεν έχει κριθεί στην υπόθεση του τίτλου. Πιστεύω όμως ότι εμείς θα είμαστε στο τέλος που θα κόψουμε πρώτοι το νήμα και θα πανηγυρίσουμε την άνοδο" ανέφερε ο Ελληνοποιημένος Ρουμάνος προπονητής.

"Δεν καταφέραμε να κερδίσουμε γιατί..."

Όσον αφορά τι ήταν αυτό που εμπόδισε τον Μ. Αλέξανδρο Τρικάλων να πάρει την νίκη και να περιορισθεί σε ισοπαλία είπε: "Σίγουρα το ότι δεν μπορέσαμε να κερδίσουμε, ένας λόγος ήταν ότι μετά τον αγώνα με τον Κοπανό είχαμε να αντιμετωπίσουμε προβλήματα τραυματισμών με παίκτες. Βέβαια την τελευταία εβδομάδα και παραμονές του αγώνα με το Νεόκαστρο όλοι οι παίκτες έδωσαν κανονικά το παρών στις προπονήσεις και προπονήθηκαν, όμως δεν μπορώ να πω ότι ήταν στην αγωνιστική κατάσταση που θα επιθυμούσα. Επιπλέον να πω ότι το άγχος ήταν ένας άλλος λόγος που δεν μας άφησε να παίξουμε το ποδόσφαιρο που μπορούμε ενώ και το ότι δεν αγωνισθήκαμε στην φυσική μας έδρα έπαιξε σημαντικό ρόλο σ΄ αυτήν την περίπτωση".

Παροξυσμός εν όψει Αγίας Βαρβάρας

Πλέον η πρωτοπόρος ομάδα του πρωταθλήματος κινείται στον ρυθμό του αγώνα με την Αγία Βαρβάρα (στο σημείο αυτό να θυμίσουμε ότι παράγοντες, προπονητής και παίκτες του Αγροτικού Αστέρα είχαν εκφράσει σοβαρά παράπονα και διαμαρτυρίες για τον τρόπο αντιμετώπισης και φιλοξενίας που είχαν τύχει στον αγώνα του πρώτου γύρου) και το ενδιαφέρον του κόσμου των Τρικάλων είναι τέτοιο που αναμένεται να κάνει...κατάληψη του γηπέδου της Αγίας Βαρβάρας. "Θα πάμε για να νικήσουμε στην Αγία Βαρβάρα γιατί άλλο αποτέλεσμα δεν χωρά για μας. Πιστεύω πολύ στις δυνατότητες των παικτών μου οι οποίοι συνεχώς δείχνουν να αφομοιώνουν αυτά που τους λέω και προσπαθούν πολύ στις προπονήσεις. Νίκη λοιπόν και μόνο νίκη είναι ο στόχος μας σ'αυτό το παιχνίδι, όπου πιστεύω πως θα καταφέρουμε να τον κάνουμε πράξη έχοντας και την θερμή συμπαράσταση του κόσμου μας. Τον οποίο θα ήθελα με την ευκαιρία που μου δίνεται να τον ευχαριστήσω για την στήριξη που μας παρείχε με την μεγάλη προσέλευση του στον αγώνα με το Νεόκαστρο" τόνισε ο Στέφαν Στόϊκα αναφερόμενος στον αγώνα του Σαββάτου.

Απών μόνο ο Σάκης Παγγούρας

Στο αγωνιστικό κομμάτι, οι παίκτες των Τρικάλων αναμένεται να προπονηθούν σήμερα και αύριο προετοιμαζόμενοι για το δύσκολο παιχνίδι με την Αγία Βαρβάρα ενώ μοναδικό πρόβλημα για τον τεχνικό των Τρικάλων αποτελεί ο τραυματισμός του Σάκη Παγγούρα (ενοχλήσεις στο γόνατο), που ήταν και η αιτία η οποία στέρησε και την συμμετοχή του έμπειρου παίκτη στο μεγάλο ντέρμπι της 21ης αγωνιστικής.

Ιωάννου: "Δείξαμε χαρακτήρα ομάδας"

"Σκασμένοι" ήταν οι άνθρωποι του Αχιλλέα Νεοκάστρου από την εξέλιξη που είχε η αναμέτρηση του περασμένου Σαββάτου με τα Τρίκαλα. Όλοι στο "ασπρόμαυρο στρατόπεδο" θεωρούν ότι άξιζαν κάτι περισσότερο από τον έναν βαθμό.

"Πιστεύω πως παρουσιασθήκαμε καλύτεροι στο παιχνίδι το οποίο και ελέγχαμε" είπε ο προπονητής του Νεοκάστρου Βασίλης Ιωάννου και συνέχισε λέγοντας: "Δείξαμε χαρακτήρα ομάδας όχι μόνον σ΄ αυτό το ματς αλλά και σε πολλά άλλα προηγούμενα. Ξεκινήσαμε πάρα πολύ καλά στον αγώνα αυτόν και είχαμε σημαντικές ευκαιρίες για να πετύχουμε γκολ και να έρθουμε κοντά στην νίκη.



Ο Αντώνης Σαρηγιαννίδης που λόγω τραυματισμού δεν κατέστη δυνατόν να βγάλει όλο το παιχνίδι και να αντικατασταθεί

Ο τραυματισμός του Αντώνη Σαρηγιαννίδη στην συνέχεια μας χάλασε τα σχέδια, με αποτέλεσμα στο β΄ μέρος να δώσουμε χώρο στον αντίπαλο στην προσπάθεια μας να διαφυλάξουμε τα νώτα μας και να κυνηγήσουμε το γκολ με αντεπιθέσεις. Βέβαια και ο αντίπαλος μας από την δική του πλευρά είχε κάποιες ευκαιρίες για γκολ. Όμως θα πω και πάλι ότι αν εμείς στο πρώτο μέρος καταφέρναμε να σκοράρουμε πιστεύω πως θα παίρναμε και την νίκη".

"Συγχαρητήρια στους παίκτες μου"

Κληθείς να σχολιάσει ο τεχνικός των "ασπρόμαυρων" για την υποδοχή που επιφύλαξαν οι Τρικαλινοί φίλαθλοι στην αποστολή της ομάδας του τόσο κατά την προσέλευση της στο γήπεδο του Πλατάνου όσο κατά την διάρκεια του αγώνα είπε: "Δεν νομίζω πως το να υποδέχεται τον αντίπαλο σου με αυγά, μπουκάλια και κροτίδες προάγουν το ποδόσφαιρο ή δημιουργείς "κανόνες υγιούς ανταγωνισμού" για να μπορέσεις να κάμψεις το φρόνημα του άλλου και να κερδίσεις. Απλά λοιπόν θα πω, ότι το κλίμα τρομοκρατίας που ζήσαμε στο γήπεδο του Πλατάνου το περασμένο Σάββατο το αντιπαρήλθαμε χωρίς να δώσουμε το παραμικρό δικαίωμα. Και γι΄ αυτό λοιπόν είμαι περήφανος για τους παίκτες μου για την άψογη στάση που τήρησαν παρά τα όσα είχαν να αντιμετωπίσουν όπως και για τους φιλάθλους μας που με την παρουσία τους στήριξαν το δύσκολο έργο που είχαμε απέναντι στον πρωτοπόρο του πρωταθλήματος".

"Δίκαιο το "χ" στο ντέρμπι"

Από την πλευρά του, ο Νίκος Παπανώτας αφού έκρινε ότι το "χ" ήταν δίκαιο αποτέλεσμα στην συνάντηση Τρικάλων - Νεοκάστρου τόνισε: "Οπωσδήποτε δεν παίχθηκε ποιοτικό ποδόσφαιρο σ΄ αυτό το παιχνίδι. Και πως άλλωστε θα γινόταν όταν επρόκειτο για μια αναμέτρηση στην οποία παίζονταν πολλά....θα έλεγα λοιπόν πως η δύναμη και το πάθος ήταν τα κυρίαρχα στοιχεία αυτής της αναμέτρησης, από την οποία πιστεύω πως αν κάποιοι δικαιούταν κάτι παραπάνω ήμασταν εμείς. Εκείνο όμως που είναι πολύ σημαντικό και χρήζει ιδιαίτερης αναφοράς είναι ότι προς τιμήν όλων των ποδοσφαιριστών των δύο ομάδων κράτησαν το παιχνίδι σε αθλητικά πλαίσια αν εξαιρέσει κανείς ορισμένα σκληρά φάουλ και σίγουρα οι πρωταγωνιστές αυτής της συνάντησης με τον τρόπο που αγωνίστηκαν έβαλαν τα γυαλιά σε πολλούς ανθρώπους του ποδοσφαίρου".

Γύρισαν σελίδα

Η αναμέτρηση λοιπόν με τον Μ. Αλέξανδρο Τρικάλων μπορεί να μην έφερε το προσδοκόμενο αποτέλεσμα για τον Αχιλλέα Νεοκάστρου, όμως στο στρατόπεδο των "ασπρόμαυρων" κρατούν την καλή εμφάνιση - κυρίως - του πρώτου ημιχρόνου.

Οι άνθρωποι του Νεοκάστρου από την Δευτέρα γύρισαν σελίδα και ήδη έχουν στρέψει την προσοχή τους στο ντέρμπι που ακολουθεί με την Μελίκη. Στην αναμέτρηση του Σαββάτου ο στόχος για το συγκρότημα του Βασίλη Ιωάννου δεν είναι άλλος από την νίκη μια και όπως τονίζει ο ίδιος... "θέλουμε να κρατηθούμε σε τροχιά ανόδου γιατί έχουμε την καλύτερη ομάδα του πρωταθλήματος".

Ο.Κ. ο Σάκης Παπάζογλου

Επί των αγωνιστικών ο προπονητής του Νεοκάστρου δεν αντιμετωπίζει αγωνιστικά προβλήματα μια και θα έχει στην διάθεση του και τον Σάκη Παπάζογλου που δείχνει να έχει ξεπεράσει το πρόβλημα τραυματισμού που αντιμετώπιζε από τον αγώνα με την Αγία Βαρβάρα ενώ σημειωτέον ο έμπειρος επιθετικός στον αγώνα με τα Τρίκαλα χρειάστηκε κάνει ένεση για να μπορέσει να παίξει.

Στιγμές... του ντέρμπι



Παρούσες και οι τοπικές αρχές στο ντέρμπι



Οι παίκτες των δύο ομάδων και το διαιτητικό τρίο ενώ ετοιμάζονται να κάνουν την επίσημη, είσοδο τους στον αγωνιστικό χώρο



Ο ρέφερι Αντώνης Μάστορας κάνει συστάσεις προς τον παράγοντα των Τρικάλων Μόσχο Κυτούδη προκειμένου ο τελευταίος να είναι πιο ήρεμος



Ιδιαίτερα ενθουσιώδεις και εκδηλωτικοί ήταν κατά την διάρκεια του αγώνα οι Τρικαλινοί φίλαθλοι

Δημοτική Κεντρική Βιβλιοθήκη Βέροιας

ΧΑΝΤΜΠΟΛ

Οι έφηβοι του Φιλίππου πάνε Λουτράκι

Πήραν την 1η θέση, στο πρωτάθλημα Εφήβων της Ε.Σ.Χ.Κ.Μ. Μαζί με αυτή πήραν και το εισητήριο για την τελική φάση του πρωταθλήματος. Είναι η Εφηβική ομάδα του Φιλίππου, που στο Λουτράκι, από 12/3 έως 14/3/05, θα διεκδικήσουν μαζί με άλλες 7 ομάδες τον τίτλο του πρωταθλητή Ελλάδος, για την περιοδο 2004-05. Για τους Βεροιώτες θα είναι, εάν φυσικά το κατακτήσουν το 8ο Πανελλήνιο Πρωτάθλημα Εφήβων. Στο τοπικό πρωτάθλημα της Ε.Σ.Χ.Κ.Μ. έδωσαν 6 αγώνες και σημείωσαν ισάριθμες νίκες (μία δε άνευ αγώνα).

Πέτυχαν 156 τέρματα και δέχθηκαν 110.

Ολοι οι αγώνες

Αερωπός - Φίλιππος 24-28
Φίλιππος - Ζαφειράκης 25-19
Αρχέλαος - Φίλιππος 23-34
Φίλιππος - Αερωπός .....10-0 α.α.
Ζαφειράκης - Φίλιππος 20-28
Φίλιππος - Αρχέλαος 31-24

Οι σκόρερ

1.Τζούφρας Ν. ....45 τέρμ. ....(5)
2.Λιακόπουλος Γ. ..34 τέρμ. ....(5)
3.Νικολαΐδης Ν. ...14 τέρμ. ....(5)
4.Μάντζος Ηλ. ....12 τέρμ. ....(5)
5.Τσιπλακίδης Λ. ..12 τέρμ. ....(5)
6.Ρεμπελάκος Σ. ..11 τέρμ. ....(5)
7.Κάτσιος Π. .....8 τέρμ. ....(4)
8.Βασιάδης Ι. .....4 τέρμ. ....(4)
9.Καψάλης Ι. .....3 τέρμ. ....(5)
10.Πιτούλιας Δ. ....2 τέρμ. ....(4)
11.Αρβανιτίδης Ν. ..1 τέρμ. ....(4)

ΣΗΜ: Σε παρένθεση οι συμμετοχές

Ακόμη αγωνίσθηκαν

1.Παντελίδης Χ. .....5 συμ.
2.Κουτσίδης Δ. .....5 συμ.
3.Βόλκος Ν. .....5 συμ.
4.Χαραλαμπίδης .....1 συμ.
5.Γιαμάς .....1 συμ.

ΣΗΜ:Στο αυριανό μας φύλλο, θα κάνουμε μία εκτενή αναφορά σε όλα τα Πανελλήνια Πρωταθλήματα Εφήβων

ΣΤΙΒΟΣ

Οι θέσεις των αθλητριών του Φιλίππου στον Πανελλήνιο ανώμαλο δρόμο

Στο Λιτόχωρο, έγινε την Κυριακή το Πανελλήνιο Πρωτάθλημα Ανωμάλου Δρόμου. Φυσικά πήραν μέρος και αθλήτριες του Φιλίππου Βέροιας. Αξίζει να δούμε τις θέσεις που κατέλαβαν στις διάφορες Κατηγορίες.

1: Κορασίδων: 3.000μ.

31η:Κωστογλίδου Ανδρομάχη 11.426
32η:Σουραντάνη Αμαλία 11.429

2: Γυναικών Β΄ 4.000 μ.

12η:Υφαντίδου Σοφία 15.547

3: Παγκορασίδων: 2.000μ.

29η: Πουλιοπούλου Ευθυμία: 7.30.8
59η: Χατζηκωστή Αναστασία 7.49.5

ΧΑΝΤΜΠΟΛ Α2 ΑΝΔΡΩΝ

Η ταυτότητα της 14ης αγωνιστικής

Ζαφειράκης - ΠΑΟΚ 22-25
Άρης Θες. - ΑΟ Ιωαννίνων ..29-16
Βριλήσσια - Πόντιοι Κιλκίς ..42-19
ΑΟΑ Καστοριάς - Φαίακας Κερκ. 28-23
Ορφέας Κατ. - Κύδων Χαν. ..22-39
Άρης Νικ. - ΧΑΝΘ .....(9/3/05)

Βαθμολογία

1.ΧΑΝΘ 24
2.Βριλήσσια 24
3.ΠΑΟΚ 21
4.Άρης Θες. 18
5.Κύδων Χαν. 18
6.ΑΟΑ Καστοριάς 15
7.ΑΟ Ιωαννίνων 13
8.Πόντιοι Κιλκίς 11
9.Ζαφειράκης 8
10.Φαίακας Κερκ. 5
11.Άρης Νικ. 3
12.Ορφέας Κατερ. 2

ΣΗΜ: Ο Κύδων Χανίων έχει 2 αγώνες λιγότερους, ενώ από ένα αγώνα λιγότερο έχουν ο ΑΟΑ Καστοριάς, ο Ζαφειράκης Νάουσας ,ο Φαίακας Κέρκυρας, η ΧΑΝΘ και ο Αρης Νίκαιας . Ο ΑΟ Ιωαννίνων έχει ένα αγώνα περισσότερο.

Η επόμενη αγωνιστική

Ζαφειράκης - ΑΟΑ Καστοριάς (24-28)
Πόντιοι Κιλκίς - Άρης Θες. .(24-28)
ΑΟ Ιωαννίνων - Φαίακας Κερκ. (24-24)
Κύδων Χαν. - Βριλήσσια ...(21-26)
ΧΑΝΘ - Ορφέας Κατ. .....(32-21)
ΠΑΟΚ - Άρης Νικ. .....(32-19)

ΣΗΜ: Σε παρένθεση τα αποτελέσματα τα α΄γύρου.

Εμεινε... Ορφανός ο Φιλιππίδης

Τις δηλώσεις του Ανέστη Φιλιππίδη κλήθηκε να σχολιάσει στον ραδιοφωνικό σταθμό "Αθήνα 984" ο Γιώργος Ορφανός, ο οποίος ούτε λίγο ούτε πολύ, "άδειασε" τον πρόεδρο του ΟΠΑΠ.

"Δεν μπορεί κάποιος να δηλώνει πως υπάρχουν στημένα παιχνίδια στο πρωτάθλημα, χωρίς αυτό να μπορεί να αποδειχτεί. Αυτό πρέπει να αποδεικνύεται με στοιχεία, για να μπορείς να το τεκμηριώσεις σωστά και να το χρησιμοποιείς. Ιδιαίτερα όταν είσαι ο πρόεδρος του ΟΠΑΠ", τόνισε χαρακτηριστικά ο υφυπουργός Αθλητισμού, ο οποίος έδειξε ενοχλημένος από τον "θόρυβο" που προκάλεσαν οι δηλώσεις του κ.Φιλιππίδη.

Παράλληλα, ο κ.Ορφανός κλήθηκε να σχολιάσει και το θέμα της βίας των γηπέδων: "Για την εξάλειψη της βίας στους αγωνιστικούς χώρους εκείνο που μας απασχολεί, είναι να είναι διακριτός ο φιλαθλος στο γήπεδο. Να μην αισθάνεται ότι είναι μία μάζα και άρα μπορεί να κρυφτεί. Ετσι, προχωρούμε στη διαδικασία των ονομαστικών εισιτηρίων. Η υπουργική απόφαση είναι έτοιμη, αλλά βρίσκεται στην Αρχή Προσωπικών Δεδομένων".

Τέλος, ο υφυπουργός Αθλητισμού δεν παρέλειψε να κρούσει και πάλι τον κώδωνα κινδύνου στις ομάδες, λέγοντας χαρακτηριστικά: "Στις 30 Ιουνίου λήγει η προθεσμία, βάσει της οποίας θα πρέπει όλες οι ομάδες να έχουν τακτοποιήσει τα μετοχικά τους κεφάλαια. Συνεπώς, όποιες ομάδες δεν έχουν φροντίσει να πληρώνουν τις δόσεις τους κανονικά, καθώς επίσης και όσες δεν έχουν την οικονομική θέση που είναι απαραίτητη για να υπάρχουν ως Ανώνυμες Εταιρείες, τότε θα ληφθούν οι αποφάσεις που προβλέπονται από το Νόμο. Θα είμαστε αυστηροί στην εφαρμογή του νόμου".

Επισκευές τηλεοράσεων
Δορυφορικές & Επίγειες κεραίες
Συστήματα Ασφαλείας
ΗΛΙΑΔΗΣ ΓΙΑΝΝΗΣ
Ηλεκτρονικός
ΤΗΛ.: 23310 72644 ΚΙΝ.: 6973 738563
ΕΜΜΑΝΟΥΗΛ ΠΑΠΠΑ 27 ΒΕΡΟΙΑ Τ.Κ. 59100

ΒΟΛΕΥ ΠΑΓΚΟΡΑΣΙΔΩΝ

Νίκησε ο Ποσειδώνας εύκολα στην καυτή έδρα της Σκύδρας



Στο "ντέρμπι" των πρωτοπόρων, ο Ποσειδώνας πήρε τους 3 βαθμούς της νίκης, κερδίζοντας, στην Σκύδρα τον τοπικό Αριστοτέλη με 3-1 σετ (25-17, 23-25, 25-10, 26-24). Έτσι φιγουράρει στην κορυφή της βαθμολογίας με 7 βαθμούς διαφορά από τους 2 δεύτερους (Αριστοτέλη και ΓΣ Κοζάνης). Οι παίκτριες του Στέλιου Λουκά δυσκολεύτηκαν μόνο στο 2ο (έχασαν) και 4ο σετ (κέρδισαν).

Στα άλλα 2 έκαναν περίπατο, κυρίως βέβαια στο 3ο σετ. Αναλυτικά τα σετ.

Στο 1ο σετ έχοντας σαφή προβάδισμα από την αρχή του αγώνα το κέρδισε εύκολα με 25-17. Στο 2ο σετ το παιχνίδι ήταν αμφίρροπο. Οι δύο ομάδες πήγαιναν πόντο - πόντο. Στο 23-23, δύο καθοριστικά λάθη των παικτριών της Βέροιας (χαμένο σέρβις και αμέσως μετά άσσος του Αριστοτέλη) έφεραν στ ίσια το παιχνίδι (1-1 σετ). Στο 3ο σετ οι παίκτριες του Ποσειδώνα παίζοντας σοβαρά και πειθαρχημένα έκαναν περίπατο και κέρδισαν το σετ με 25-10 (2-1 σετ). Στο 4ο σετ έγινε και πάλι μεγάλη μάχη (όπως και στο 2ο) ο Ποσειδώνας όμως αυτή την φορά ήταν ποιο αποφασιστικός και προσεκτικός και πήρε το σετ με 26-24 και μαζί με αυτό και το παιχνίδι με 3-1 σετ. Από τον Ποσειδώνα διακρίθηκαν, η Ιωάννου Έλη, η Τσουκαλά Έλενα η Κωστογλίδου Εύη και η Στυλίδου Νικολέτα.

Ποσειδώνας (Λουκάς Στέλιος)

Ποταμοπούλου Μ., Ιωάννου Ε., Σιανοπούλου Ε., Τσουκαλά Ε., Τσιμτσιρί Σ., Κωστογλίδου Ε., (αρχική 6άδα), Τσιούχα Χ., Στυλίδου Ν., Μισοκεφάλου Ε., Δουλγεράκη Π., Μπέκη Ε., Χασιώτη Χ.

Οι άλλοι αγώνες

Αρίων Πτολ. - ΓΣ Κοζάνης .0-3 σετ
ΓΣ Γρεβενών - Ίκαρος Εδες. 3-0 σετ

Βαθμολογία
(σε 8 αγώνες)

.....ΣΕΤ ΒΑΘ.
1.Ποσειδώνας .....23-6 .22
2.Αριστοτέλης .....19-12 .15
3.ΓΣ Κοζάνης .....19-12 .15
4.ΓΣ Γρεβενών .....14-18 .10
5.Ίκαρος Εδ. .....9-15 ..9
6.Αρίων Πτολ. .....3-24 ..1

Η επόμενη αγωνιστική

Το Σάββατο: 12/3/05, ο Ποσειδώνας αγωνίζεται στη Βέροια (κλειστό Προμηθέα), με τον ουραγό της βαθμολογίας Αρίωνα Πτολεμαΐδας τον οποίο είχε νικήσει στην έδρα του με 3-0 σετ. Τα άλλα παιχνίδια είναι:

Αριστοτέλης - ΓΣ Γρεβενών (3-2 σετ)
ΓΣ Κοζάνης - Ίκαρος Έδες. (3-0 σετ)

ΣΗΜ: Σε παρένθεση τα αποτελέσματα του α΄ γύρου.

Δηλώσεις Στέλιου Λουκά

Είμαι ευχαριστημένος από την απόδοση των κοριτσιών. Προσπαθούσε να μειώσουμε τα λάθη μας από αγώνα σε αγώνα και να παίζουμε πιο ποιοτικά.

Ο πρώτος στόχος της ομάδας μας που ήταν η κατάκτηση της πρώτης θέσης, επιτεύχθηκε. Ετοιμαζόμαστε για τους αγώνες χιαστί, με τις ομάδες του α΄ ομίλου, που θα μας φέρουν στον τελικό της περιφέρειας.

Επιμέλεια: Στέφ. Οικονομόπουλος

ΧΑΝΤΜΠΟΛ

Τα πρωταθλήματα των μικρών κατηγοριών

Α2 Γυναικών
1ος όμιλος
9η αγωνιστική

Ακαδημία - Φαίακας 21-21
Κύδων Χαν. - Ευώνυμος Ηλ. 31-18
Προοδευτική Αγρ. - Θρίαμβος Αθ. 10-0 α.α.
Φιλαθλητικός Αγρ. - Ποσειδώνας Λουτρ. 22-16

Βαθμολογία

1.Προοδευτική 14
2.Κύδων Χαν. 12
3.Ακαδημία Π. 11
4.Ευώνυμος 10
5.Φαίακας Κερκ. 10
6.Φιλαθλητικός 6
7.Ποσειδών Λουτρ. 4
8.Θρίαμβος Αθ. .....-7

ΣΗΜ: Ο Κύδων Χανίων έχει 2 αγώνες λιγότερους, ενώ η Ακαδημία Πάτρας και ο Φαίακας Κέρκυρας από ένα. Ο Θρίαμβος Αθηνών αποχώρησε από το πρωτάθλημα.

Η επόμενη αγωνιστική

Ευώνυμος - Φιλαθλητικός .(23-22)
Θρίαμβος - Ακαδημίας ....(6-24)
Ποσειδώνας - Προοδευτική (15-27)
Κύδων Χ. - Φαίακας Κερκ. (α΄γύρος)
Φαίακας - Κύδων (β΄γύρος)

ΣΗΜ: Οι 2 αγώνες θα γίνουν το Σαββατοκύριακο, στην Αθήνα. Σε παρένθεση τα αποτελέσματα του α΄γύρου.

Β΄Ανδρών
2ος όμιλος
14η αγωνιστική

Αλέξανδρος ΑΞ. - Πανσερραϊκός 23-22
ΟΛΑ Δράμας - ΑΕΠ Ξάνθης 23-30
Ηρακλής Θες. - ΓΣ Δράμας 24-25
Δίας Πολ. - Κύκλωπες Αλεξ. 28-22
Θερμαϊκός - Φοίβος Συκ. ..17-16

Βαθμολογία

1.Θερμαϊκός 26
2.ΓΣ Δράμας 24
3.Δίας Πολ. 22
4.Φοίβος Συκ. 21
5.ΑΕΠ Ξάνθης 13
6.Πανσερραϊκός 9
7.Ηρακλής Θες. 8
8.Αλέξανδρος ΑΞ. 7
9.Κύκλωπες Αλεξ. 6
10.ΟΛΑ Δράμας 3

ΣΗΜ: Ο ΟΛΑ Δράμας έχει ένα μηδενισμό.

Η επομένη αγωνιστική

Κύκλωπες - Αλέξανδρος .. (28-38)
Πανσερραϊκός - ΟΛΑ Δράμας (31-28)
ΑΕΠ Ξάνθης - Φοίβος ....(26-29)
ΓΣ Δράμας - Δίας Πολ. ...(30-31)
Ηρακλής - Θερμαϊκός .... (20-27)

ΣΗΜ: Σε παρένθεση τα αποτελέσματα του α΄γύρου

3ος όμιλος
14η αγωνιστική

Βέρμιο - Αερωπός Εδ. 20-29
Ολυμπιακός Βόλ. - ΓΕ Φλώρινας 25-20
Άμιλλα Λαρ.- Ιωνικός Ν.Μ. . 23-26
Μίλων Γιαν. - ΓΕ Βέροιας 10-0 α.α.

Βαθμολογία

1.Αερωπός Εδες. 26
2.Ιωνικός Ν.Μ. 21
3.ΓΕ Φλώρινας 20
4.Μίλων Γιαν. 20
5.Βέρμιο Βέρ. 15
6.Ολυμπιακός Βόλ. 14
7.Αρίων Πτολ. 12
8.Άμιλλα Λαρ. 8
9.Εύρυτος Βόλ. .....-8
10.ΓΕ Βέροιας .....-14

ΣΗΜ: Ο Αερωπός Έδεσσας και ο Ολυμπιακός Βόλου, έχουν ένα αγώνα λιγότερο. Ο Εύρυτος Βόλου και η ΓΕ Βέροιας, έχουν αποχωρήσει από το πρωτάθλημα.

Η επόμενη αγωνιστική

Αερωπός - Αρίων Πτολ. ..(31-23)
ΓΕ Φλώρινας - Μίλων Γιαν. (26-23)
Ολυμπιακός Β. - Αμιλλά Λαρ. (24-21)
Εύρυτος Β. - Ιωνικός Ν.Μ. (23-32)
Ρεπό: Βέρμιο Βέροιας.

Δημοτική Κεντρική Βιβλιοθήκη Βέροιας

Οικονομία • Οικονομία • Οικονομία • Οικονομία • Οικονομία

Πώς θα συμπληρώσουν τις δηλώσεις τους οι επαγγελματίες

Διευκρινίσεις από το υπουργείο Οικονομικών

Απολύτως προσαρμοσμένα στις ελεγκτικές απαιτήσεις του υπουργείο Οικονομικών αλλά και στις αλλαγές που επέρχονται με την φορολογική μεταρρύθμιση είναι το έντυπο Ε5 που θα υποβάλλουν φέτος οι επιχειρήσεις (ΟΕ, ΕΕ) με βιβλία Α΄ ή Β΄ ή Γ΄ κατηγορίας του Κ.Β.Σ.



Τα 14 δικαιολογητικά που θα πρέπει να συνοδεύουν το έντυπο Ε5 είναι τα παρακάτω:

1) Αντίτυπο του εντύπου "ΑΝΑΛΥΤΙΚΗ ΚΑΤΑΣΤΑΣΗ ΓΙΑ ΤΑ ΜΙΣΘΩΜΑΤΑ ΑΚΙΝΗΤΩΝ" (Ε2).

2) Δύο (2) αντίτυπα του εντύπου "ΜΗΧΑΝΟΓΡΑΦΙΚΟ ΔΕΛΤΙΟ ΟΙΚΟΝΟΜΙΚΩΝ ΣΤΟΙΧΕΙΩΝ ΕΠΙΧΕΙΡΗΣΕΩΝ ΚΑΙ ΕΠΙΤΗΔΕΥΜΑΤΙΩΝ"

3) Τη δήλωση "ΔΗΛΩΣΗ ΚΑΤΟΧΗΣ ΜΗΧΑΝΗΜΑΤΩΝ ΕΡΓΩΝ" (Ε16) σε δύο αντίτυπα, όταν το νομικό πρόσωπο έχει στην κυριότητά του τέτοια μηχανήματα, για τα οποία οφείλεται τέλος χρήσης

4) Δύο (2) αντίτυπα της δήλωσης καταβολής του φόρου εισοδήματος για τις επιχειρήσεις που εκμεταλλεύονται φορτηγά αυτοκίνητα δημόσιας χρήσης, ενοικιαζόμενα επιπλωμένα δωμάτια, διαμερίσματα ή κάμπινγκ και φορολογούνται με κατ' αποκοπή ποσά φόρου

5) Σε περίπτωση τήρησης βιβλίων Γ' κατηγορίας του Κ.Β.Σ., αντίγραφο του ισολογισμού, της κατάστασης λογαριασμού Αποτελεσμάτων Χρήσης και της κατάστασης λογαριασμού Γενικής Εκμετάλλευσης, νόμιμα υπογραμμένα.

6) Βεβαιώσεις για τα ποσά των φόρων που έχουν παρακρατηθεί.

7) Την οριζόμενη βεβαίωση του Προϊσταμένου της Δ.Ο.Υ, στην περιφέρεια της οποίας βρίσκεται το υποκατάστημα, όταν το νομικό πρόσωπο επικαλείται μείωση, κατά 40% του συντελεστή φορολογίας εισοδήματος

8) Για τη δήλωση του εισοδήματος από τις ολυμπιακές μισθώσεις ακινήτων, υποβάλλεται:

- Ή η δήλωση απόδοσης του αυτοτελούς φόρου, εφόσον αυτός αποδόθηκε από το νομικό πρόσωπο.

- Ή βεβαίωση των διαμεσολαβησάντων στις ολυμπιακές μισθώσεις από την οποία προκύπτουν τα στοιχεία των συμβαλλομένων προσώπων και του ακινήτου, το χρονικό διάστημα της μίσθωσης μέσα στο έτος 2004, το ποσό του μισθώματος που περιήλθε στο νομικό πρόσωπο που έχει στην κατοχή του το ακίνητο και το ποσό του αυτοτελούς φόρου που αποδόθηκε από το διαμεσολαβήσαντα.

9) Δύο (2) αντίτυπα της δήλωσης στοιχείων ακινήτων (Ε9), για τα ακίνητα που κατά την 01.01.2005, είχαν την πλήρη κυριότητα ή την επικαρπία ή την ψιλή κυριότητα ή το δικαίωμα οίκησης σε αυτά. Στην περίπτωση που τα πιο πάνω πρόσωπα συμμετέχουν σε άλλες εταιρίες ή κοινωνίες ή κοινοπραξίες, βεβαιώσεις για τα κέρδη ή τις ζημιές αυτών. Αν η κοινωνία που ασκεί επιχείρηση ή επάγγελμα υποβάλλει δήλωση για πρώτη φορά, μαζί με την πιο πάνω δήλωση υποβάλλεται και το στοιχείο που αποδεικνύει τη σύστασή της ως τέτοιου φορέα.

10) Τρία (3) αντίτυπα δηλώσεων των επενδύσεων που πραγματοποιήθηκαν και υπάγονται στις αφορολόγητες εκπτώσεις αναπτυξιακού νόμου

11) Αίτηση και την κατάσταση που πρέπει να συνοδεύει αυτήν για τις επενδύσεις του ίδιου νόμου που έχουν ολοκληρωθεί μέσα στη διαχειριστική περίοδο 2004.

12) Κατάσταση σε δύο (2) αντίτυπα, στην οποία θα εμφανίζεται το είδος των δαπανών, κατά κατηγορία, καθώς και το ποσό που διατέθηκε μέσα στη χρήση 2004 για την πραγματοποίηση παραγωγικών επενδύσεων, προκειμένου να καλυφθεί:

αα) το ειδικό αφορολόγητο αποθεματικό επενδύσεων που έχει σχηματισθεί από τα αδιανέμητα κέρδη του οικον. έτους 2002 και

ββ) το αφορολόγητο αποθεματικό επενδύσεων και έχει σχηματισθεί από τα αδιανέμητα κέρδη, του οικον. έτους 2004.

13) Υπεύθυνη δήλωση στην οποία δηλώνεται ότι τα στοιχεία της πιο πάνω περίπτωσης γ ' προκύπτουν από τα τηρηθέντα βιβλία και στοιχεία του Κ.Β.Σ.

14) Υπεύθυνη δήλωση για το ειδικό αποθεματικό επενδύσεων που έχει σχηματίσει η επιχείρηση από τα αδιανέμητα κέρδη της κλειόμενης διαχειριστικής χρήσης, η οποία περιλαμβάνει τα ακόλουθα στοιχεία:

αα) Το ποσό των καθαρών κερδών της χρήσης.

ββ) Το ποσό των κερδών που διατέθηκε για το σχηματισμό τακτικού αποθεματικού, όπου υπάρχει τέτοια υποχρέωση.

γγ) Το ποσό των κερδών που διανεμήθηκε με οποιαδήποτε μορφή.

δδ) Το ποσό των αδιανέμητων καθαρών κερδών της χρήσης και

εε) Το ποσό των καθαρών κερδών που διατέθηκε για το σχηματισμό του ειδικού αυτού αποθεματικού επενδύσεων.

Φθηνά IX στην Ελλάδα

Σύγκλιση των εργοστασιακών τιμών των αυτοκινήτων στην ΕΕ διαπιστώνει η Κομισιόν

Σύγκλιση των εργοστασιακών τιμών των αυτοκινήτων στην ΕΕ διαπιστώνει σε γενικές γραμμές η Κομισιόν στην τελευταία έκθεσή της, που δόθηκε χθες Τρίτη στη δημοσιότητα στις Βρυξέλλες, αναγνωρίζοντας ωστόσο ότι σε ορισμένα κράτη-μέλη εξακολουθούν να υπάρχουν σημαντικές αποκλίσεις.



Σύμφωνα με την Επιτροπή, οι χαμηλότερες εργοστασιακές τιμές (άνευ φόρων) στην ευρωζώνη παρατηρούνται κατά κανόνα στη Φινλανδία και την Ελλάδα και οι υψηλότερες στη Γερμανία και την Αυστρία.

Στους «25» η φθηνότερη αγορά είναι η Εσθονία όπου οι τιμές των αυτοκινήτων είναι κατά μέσο όρο 2,5% χαμηλότερες απ' ό,τι στη χώρα μας.

Οι χαμηλές κατά κανόνα εργοστασιακές τιμές που παρατηρούνται σε ορισμένα κράτη-μέλη, οφείλονται στις τιμολογιακές πολιτικές των κατασκευαστών, οι οποίοι μειώνουν τις εργοστασιακές τιμές στις χώρες όπου εφαρμόζεται υψηλή φορολογία στην αγορά ενός αυτοκινήτου.

Η έκθεση απεικονίζει την κατάσταση που ίσχυε στις εθνικές αγορές αυτοκινήτων την 1η Νοεμβρίου 2004 και συγκρίνονται οι τιμές συνολικά 91 μοντέλων 18 κατασκευαστών από την Ευρώπη και οκτώ από την Ιαπωνία.

Σε σχέση με το Μάιο του 2004, η μέση απόκλιση των τιμών στους «25» μειώθηκε την 1η Νοεμβρίου από 6,9% σε 6,4%. Από την έκθεση της Επιτροπής προκύπτει ακόμη ότι στη Γερμανία οι τιμές σε 38 από τα 91 μοντέλα αυτοκινήτων είναι οι υψηλότερες στην ευρωζώνη, ενώ 21 από τα εν λόγω μοντέλα είναι κατά 20% ακριβότερα σε σύγκριση με τη φθηνότερη αγορά.

Σύμφωνα με την έκθεση, το Δεκέμβριο του 2004 σε σχέση με την ίδια περίοδο του 2003, οι εργοστασιακές τιμές των αυτοκινήτων αυξήθηκαν κατά 0,5% στους «25», με μέσο πληθωρισμό 2,4%. Στην Ελλάδα οι τιμές αυξήθηκαν κατά 2,2%, με πληθωρισμό 3,1% το ίδιο διάστημα.

Σχέδιο αλλαγών στις ΔΕΚΟ

Μοντέλο σταδιακής αποχώρησης του κράτους από τις επιχειρήσεις προωθεί η κυβέρνηση

Η αναδιάρθρωση του εργασιακού και ασφαλιστικού των 120.000 εργαζόμενων στις 47 δημόσιες επιχειρήσεις θα είναι το πρώτο βήμα του νέου εκσυγχρονιστικού κύματος που θα εξαγγείλει με «ήπιο» τρόπο σήμερα Τρίτη ο πρωθυπουργός.



Στόχος είναι η απαλλαγή τους από «βαρίδια» που μπορεί να μπλοκάρουν την πώληση των μετοχών τους σε ιδιώτες.

Το σχέδιο που έχει επεξεργαστεί το οικονομικό επιτελείο σε συνεργασία με τα αρμόδια υπουργεία και τους διοικητές των μεγάλων ΔΕΚΟ στοχεύει, σύμφωνα με την «Κυριακάτικη Ελευθεροτυπία» στην:

- σταδιακή μείωση του προσωπικού με μονιμότητα, μεσω εθελουσίας εξόδου και αντικατάστασή του με προσωπικό επιλεγμένο στη βάση της εξειδίκευσης αλλά με συμβάσεις ορισμένου χρόνου. Με τον τρόπο αυτό, επιχειρείται η σταδιακή κατάργηση της μονιμότητας στον ευρύτερο δημόσιο τομέα ως προγεφύρωμα για ανάλογες κινήσεις στο στενό δημόσιο τομέα.

- παράλληλη αναθεώρηση του συστήματος ασφάλισης, με τις δημόσιες επιχειρήσεις που είναι εισηγμένες στο Χ.Α. να αναλαμβάνουν μεγαλύτερο μέρος των ασφαλιστικών τους υποχρεώσεων, μειώνοντας τα βάρη του Δημοσίου, όπως αυτές έχουν αποκρυσταλλωθεί από τους νόμους του ΠΑΣΟΚ.

Στο πλαίσιο αυτής της αναδιάρθρωσης, το Δημόσιο θα επιχειρεί να αυξήσει επίσης τα όρια ηλικίας συνταξιοδότησης σε ορισμένες προνομιακές ομάδες, να μειώσει τις απολαβές ή στη χειρότερη περίπτωση (για το Δημόσιο) αυτό να ισχύσει για τους νεοπροσληφθέντες.

Με τις δύο αυτές κρίσιμες αλλαγές αρχίζει ο νέος κύκλος διαρθρωτικών παρεμβάσεων με τις οποίες έχει δεσμευθεί απέναντι στην Ε.Ε. η ελληνική κυβέρνηση μετά την «απογραφή» και την εκτόξευση των ελλειμμάτων και του δημόσιου χρέους.

Η προώθηση αυτών των αλλαγών, σύμφωνα με παράγοντες του οικονομικού επιτελείου, θα βελτιώσει την εικόνα των εισηγμένων ΔΕΚΟ και θα αυξήσει την αξία τους όταν θα πουληθούν μεσω του Χ.Α. ή σε στρατηγικούς εταίρους.

Οι προθέσεις όμως αυτές της κυβέρνησης έχουν «εντοπιστεί» από τα συνδικάτα των ΔΕΚΟ και έχουν ήδη προκαλέσει έντονες αντιδράσεις.

Το πρώτο ουσιαστικής σημασίας πείραμα στην κατεύθυνση αυτή αποτελεί ο ΟΤΕ, στον οποίο διοίκηση και συναρμόδια υπουργεία έχουν συμφωνήσει να προχωρήσουν σε μία λύση «πακέτο» αναδιοργάνωσής του, με ταυτόχρονη αναθεώρηση στο ασφαλιστικό και εργασιακό καθεστώς.

Στην ίδια κατεύθυνση θα κινηθούν οι πρωτοβουλίες της κυβέρνησης και στη ΔΕΗ, όπως επίσης και στην ΑΤΕ μετά την ολοκλήρωση της γιγάντιας αύξησης του μετοχικού κεφαλαίου της.

Ο υπουργός Οικονομίας έχει επίσης προγραμματίσει να συναντηθεί με όλους τους διοικητές των ΔΕΚΟ και να εξηγήσει τις απαιτήσεις του. Προτεραιότητα έχουν οι ΔΕΚΟ στις μεταφορές και ιδιαίτερα ο ΟΣΕ και ο ΟΑΣΑ.

Το «πρότυπο» στο οποίο θέλουν στο οικονομικό επιτελείο να καταλήξουν σε βάθος χρόνου όλες οι ΔΕΚΟ είναι το μοντέλο διαχείρισης της εταιρείας «Ελ. Βενιζέλος», από την οποία η κυβέρνηση περιμένει υψηλά έσοδα με την πώληση «πακέτου» μετοχών, μετά και τη σύμφωνη γνώμη της γερμανικής Χόχτιφ.

Δημοσία Κεντρική Βιβλιοθήκη

Οικονομία • Οικονομία • Οικονομία • Οικονομία • Οικονομία

Αναπροσαρμογή του ΕΚΑΣ

Αυξήσεις 4% στις συντάξεις του ΙΚΑ

Αυξάνονται κατά 4% από 1/1/2005 οι συντάξεις του ΙΚΑ-ΕΤΑΜ, του ΕΤΕΑΜ και των ειδικών ταμείων κύριας και επικουρικής ασφάλισης (του άρθρου 9 του 1976/91). Οι αυξήσεις θα υπολογιστούν επί των συντάξεων όπως αυτές είχαν διαμορφωθεί την 30ή Δεκεμβρίου 2004.



Αυτό προβλέπει απόφαση του υπουργού Απασχόλησης και Κοινωνικής Προστασίας Πάνου Παναγιωτόπουλου, η οποία έχει υπογραφεί από τις 4 Μαρτίου και έχει αποσταλεί προς συνυπογραφή στα συναρμόδια υπουργεία Οικονομίας και Οικονομικών με ημερομηνία 7 Μαρτίου.

Σύμφωνα με την υπουργική απόφαση, οι συντάξεις στο ΙΚΑ διαμορφώνονται ως εξής:

* Σύνταξη γήρατος: κατώτατη 428,2 ευρώ, μέση: 566,8 ευρώ και ανώτατη 1.967,6 ευρώ.

* Σύνταξη θανάτου: 376,4 ευρώ η κατώτατη, 385,4 ευρώ η μέση και 1.483,4 ευρώ η ανώτατη.

Εξάλλου οι συντάξεις που καταβάλλει ο ΟΓΑ θα αυξηθούν η μεν βασική (προνοιακή) σύνταξη κατά 6%, οι δε συντάξεις του κλάδου πρόσθετης και κύριας ασφάλισης κατά 4%.

ΕΚΑΣ

Με την ίδια υπουργική απόφαση αναπροσαρμόζονται τα ποσά και τα εισοδηματικά κριτήρια χορήγησης του επιδόματος κοινωνικής αλληλεγγύης συνταξιούχων (ΕΚΑΣ) του 2005.

Η αύξηση που θα καταβληθεί αγγίζει το 6% (2,12 ευρώ έως 8,4 7ευρώ το μήνα, ανάλογα με το κλιμάκιο εισοδήματος). Όσον αφορά τα νέα κριτήρια για τη φετινή καταβολή του ΕΚΑΣ, οι νέες προϋποθέσεις για τη χορήγησή του θα είναι:

* Η συμπλήρωση του 60ού έτους της ηλικίας για συνταξιούχους γήρατος - θανάτου.

* Το συνολικό καθαρό εισόδημα από μισθούς και συντάξεις (έτους 2003) να μην υπερβαίνει το ποσό των 6.824,50 ευρώ.

* Το συνολικό ατομικό φορολογητέο εισόδημα του έτους 2003 να μην υπερβαίνει το ποσό των 7.962 ευρώ.

* Το συνολικό ετήσιο οικογενειακό φορολογητέο εισόδημα του έτους 2003 να μην υπερβαίνει το ποσό των 12.410 ευρώ. Το νέο ποσό του ΕΚΑΣ κλιμακώνεται για φέτος ανάλογα με τα συνολικά ποσά εισοδήματος (έτους 2003) από συντάξεις (κύριες και επικουρικές) καθώς και από μισθούς- ημερομίσθια και άλλα επιδόματα- ως εξής:

1) Για εισόδημα μέχρι 6.215,17 ευρώ το ποσό του ΕΚΑΣ (το υψηλότερο) διαμορφώνεται στα 149,67 ευρώ.

2) Για εισόδημα από 6.215,18 έως 6.459,71 διαμορφώνεται στα 112,25 ευρώ.

3) Για εισόδημα από 6.459,72 έως 6.621,38 ευρώ διαμορφώνεται στα 74,83 ευρώ.

4) Τέλος, για εισόδημα από 6.621,39 έως 6.824,50 ευρώ διαμορφώνεται στα 37,41 ευρώ.

Κόντρα για τις σπατάλες

Ερωτηματικά προκαλεί η αναφορά του πρωθυπουργού για «μείωση σπατάλης 3 δισ. ευρώ»

Ερωτηματικά προκαλεί η αναφορά του πρωθυπουργού Κ.Καραμανλή ότι η κυβέρνηση με τον προϋπολογισμό του 2005 πέτυχε «μείωση της κρατικής σπατάλης κατά 3 δισ. ευρώ», χωρίς να διευκρινίσει όμως πως υλοποιήθηκε το συγκεκριμένο επίτευγμα.



Σύμφωνα με δημοσιεύματα του Τύπου, η συγκεκριμένη αναφορά δεν επιβεβαιώνεται από τα πραγματικά δεδομένα, καθώς οι περικοπές αφορούν στο Πρόγραμμα Δημοσίων Επενδύσεων (-1,6 δισ. ευρώ έναντι του 2004) και στις χαμηλότερες από τις περυσινές αυξήσεις που δόθηκαν στο δημόσιο ταμείο (η εξοικονόμηση υπολογίζεται σε 800 εκατ. ευρώ περίπου).

Χθες Τετάρτη 18 βουλευτές του ΠΑΣΟΚ κατέθεσαν επερώτηση προς τον υπουργό Οικονομίας Γ.Αλογοσκούφης, ζητώντας να γίνουν γνωστά:

* Ποιες είναι οι «σπατάλες» του κράτους που δήθεν εντοπίστηκαν και αφαιρέθηκαν από τις σχετικές δαπάνες του προϋπολογισμού 2005;

* Σε ποιους κωδικούς του προϋπολογισμού 2005 έγιναν οι σχετικές μειώσεις της «σπατάλης»;

* Ποια είναι τα σχετικά έγγραφα-στοιχεία που αποδεικνύουν τον περιορισμό της «σπατάλης» κατά 3 δισ. ευρώ;

* Πώς υλοποιείται στον προϋπολογισμό 2005 η δέσμευση του κ. Καραμανλή ότι θα χρηματοδοτήσει την ενίσχυση του κοινωνικού κράτους και θα αυξήσει τις κοινωνικές δαπάνες με την ισόποση εξοικονόμηση πόρων από τη μείωση της «σπατάλης»;

* Σε ποιους τομείς της κοινωνικής πολιτικής κατευθύνθηκαν μέσω του προϋπολογισμού 2005 τα 3 δισ. ευρώ που δήθεν εξοικονομήθηκαν από τον περιορισμό της «σπατάλης»;

Οι βουλευτές υποστηρίζουν ότι «είναι απορίας άξιο πώς ο πρωθυπουργός και η κυβέρνησή του, ανακάλυψαν τρεις περίπου μήνες μετά την ψήφιση του προϋπολογισμού 2005, τον παραπάνω "περιορισμό της σπατάλης"», ενώ, όπως λένε, «κατά την δεκαήμερη συνολικά συζήτηση του προϋπολογισμού στην Επιτροπή και την Ολομέλεια της Βουλής δεν έδωσαν κανένα στοιχείο για το ζήτημα αυτό, παρά τα επανειλημμένα και πιεστικά ερωτήματα που έθεσαν οι βουλευτές του ΠΑΣΟΚ».

Αλμυρή νησιωτεία

Αυξήσεις 5% στις τιμές των σαρακοστιανών



Αυξημένες πάνω από τον πληθωρισμό στην πλειονότητά τους θα είναι φέτος οι τιμές των σαρακοστιανών, σύμφωνα με τιμοληψίες της Ένωσης Καταναλωτών.

Οι αυξήσεις στα περισσότερα είδη κυμαίνονται γύρω στο 3% με 5%, ενώ σε ορισμένες περιπτώσεις είναι πολύ υψηλότερες.

Τα μεγάλα χταπόδια πωλούνται φέτος έως και 12,2% ακριβότερα, ενώ αυξημένες μέχρι και 18% είναι οι τιμές στις σουπιές και μέχρι 57% (σε ακραίες περιπτώσεις) στα καλαμαράκια.

Στα κατ' εξοχή σαρακοστιανά είδη, όπως είναι ο χαλβάς, τα τουρσιά και η ταραμοσαλάτα, οι αυξήσεις κατά μέσο όρο κυμαίνονται γύρω στο 5%. Για τα φρέσκα προϊόντα, θαλασσινά και οπωροκηπευτικά, καθοριστικό ρόλο στη διαμόρφωση των τιμών θα παίξει ο καιρός που θα επικρατήσει τις επόμενες ημέρες.

Σε ό,τι αφορά τη λαγάνα, η Ομοσπονδία Αρτοποιών υπόσχεται ότι και φέτος θα πωληθεί στην περυσινή τιμή (2,50 - 2,60 ευρώ).

Αντιδράσεις για τη «διετή λιτότητα»

Με κινητοποιήσεις απαντούν μισθωτοί και συνταξιούχοι στις εξαγγελίες Καραμανλή

Με απεργιακές κινητοποιήσεις απαντούν εργαζόμενοι και συνταξιούχοι στις εξαγγελίες του πρωθυπουργού Κ.Καραμανλή, καθώς εκτιμούν ότι η οικονομία εισέρχεται σε περίοδο λιτότητας για δύο τουλάχιστον χρόνια, χωρίς να υπάρχει ορατή προοπτική βελτίωσης των εισοδημάτων.



Όπως εκτιμούν τα συνδικάτα, ο κ. Καραμανλής περιέγραψε με μελανά χρώματα την κατάσταση της οικονομίας, σε μία προσπάθεια να αποφύγει την εκπλήρωση προεκλογικών υποσχέσεων στον κοινωνικό τομέα, ενώ παράλληλα προανήγγειλε σφικτή εισοδηματική πολιτική μέχρι και το 2006 τουλάχιστον, οπότε «θα ορθοποδήσει» η οικονομία.

Το άνοιγμα του Ασφαλιστικού (ο κ. Καραμανλής έκανε λόγο για «επιμέρους πτυχές»), οι αλλαγές στο ασφαλιστικό των τραπεζών (που συνεπάγονται αύξηση ορίων ηλικίας και μείωση παροχών), η πώληση ακόμα και του 51% ορισμένων ΔΕΚΟ (χωρίς συγκεκριμένες αναφορές), η διεύρυνση του ωραρίου λειτουργίας των καταστημάτων, αλλά και οι αναμενόμενες αυξήσεις έμμεσων φόρων, προκαλούν δυσαρέσκεια στους μισθωτούς.

Μιλώντας σε ραδιόφωνο ο πρόεδρος της ΓΣΕΕ, Χρήστος Πολυζωγόπουλος τόνισε ότι οι εργαζόμενοι βαρέθηκαν να ακούνε συνέχεια για το μέλλον και σημείωσε ότι «δεν έχουμε πλέον αντοχές και δεν υπάρχει άλλος δρόμος εκτός από τις κινητοποιήσεις».

Από την πλευρά του, ο πρόεδρος της ΑΔΕΔΥ Σπύρος Παπασπύρος δήλωσε ότι οι εργαζόμενοι δεν έχουν ούτε όρια ούτε περιθώρια για να περιμένουν και προανήγγειλε κλιμάκωση των κινητοποιήσεων για το επόμενο διάστημα.

Ο αναπληρωτής κυβερνητικός εκπρόσωπος Ευάγγελος Αντώναρος δήλωσε την Τετάρτη ότι «ο πρωθυπουργός μίλησε για διαρθρωτικές αλλαγές που πρέπει να γίνουν, για την ανάγκη προσαρμογής της νοοτροπίας μας στα νέα παγκόσμια δεδομένα και τόνισε επανειλημμένως, ότι ιδιαίτερη φροντίδα λαμβάνει η κυβέρνηση για όσους έχουν πραγματική ανάγκη».

Σε ερώτηση για το αν η κυβέρνηση συμμερίζεται τις απόψεις Γκαργκάνα (περί περικοπών, όπως αυτές εκφράσθηκαν χθες Τετάρτη στη Βουλή), ο κ. Αντώναρος σημείωσε ότι «τις απόψεις της Τράπεζας της Ελλάδος εμείς δεν τις σχολιάζουμε. Τις απόψεις της κυβέρνησης, τις εξέφρασε χθες ο πρωθυπουργός».

Τον «χορό» των κινητοποιήσουν ανοίγουν σήμερα Πέμπτη οι συνταξιούχοι, με πορεία στο κέντρο της Αθήνας. Ακολουθεί το τριήμερο κινητοποιήσεων της ΓΣΕΕ, στις 17-19 Μαρτίου, κατά ανεργίας και της ακρίβειας.

Δημοσιογραφική Βιβλιοθήκη Θεσσαλονίκης

Οικονομία • Οικονομία • Οικονομία • Οικονομία • Οικονομία

Σε τροχιά επιβράδυνσης η οικονομία

Επιτάχυνση των μέτρων μείωσης των ελλειμμάτων, ζητά η ΤτΕ

«Η απόφαση του Ecofin λέει ότι μετά το 2006 θα πρέπει να εξακολουθήσει να μειώνεται το έλλειμμα, και εγώ λέω να πάμε και πιο γρήγορα, αν αυτό είναι εφικτό» τόνισε την Τρίτη ο διοικητής της ΤτΕ Νίκος Γκαργκάνας, μιλώντας στην Επιτροπή Οικονομικών Υποθέσεων της Βουλής, όπου παρουσίασε την ετήσια έκθεση για τη νομισματική πολιτική.



Ο κ. Γκαργκάνας διαπίστωσε ότι σε γενικές γραμμές ο πληθωρισμός κινείται μέσα στο πλαίσιο που έχει διαμορφωθεί την τελευταία πενταετία, ενώ ο ρυθμός ανόδου του ΑΕΠ πρόκειται να επιβραδυνθεί στο 3,3%, αντί του προβλεπόμενου στον προϋπολογισμό 3,9%.

Η υποχώρηση αυτή ωστόσο, όπως είπε, «ξεκίνησε από το β΄εξάμηνο του 2003 και συνεχίζεται μέχρι σήμερα, χωρίς να αποκλείεται μεγαλύτερη πτώση», ενώ ο ρυθμός αύξησης του ΑΕΠ παραμένει υψηλότερος από το μέσο όρο της ευρωζώνης, οπότε «η σύγκλιση προχωρά».

Η ανάπτυξη των τελευταίων ετών, επισήμανε, οφείλεται στο ότι «όταν μπήκαμε στη ζώνη του ευρώ, είχαμε μείωση των επιτοκίων, που οδήγησε σε αύξηση κατανάλωσης, επενδύσεις, δάνεια κ.λπ.» - αλλά και τα Ολυμπιακά έργα. Η υποχώρηση, λοιπόν, ήταν αναμενόμενη: «Το να υποχωρήσει για ένα χρόνο ο ρυθμός ανάπτυξης, δεν χάλασε ο κόσμος. Το ζήτημα είναι τι πρέπει να γίνει από δω και πέρα» είπε χαρακτηριστικά.

Ο διοικητής της ΤτΕ υπογράμμισε παράλληλα την «αισθητή απώλεια ανταγωνιστικότητας αναφορικά με τις τιμές των προϊόντων σε σχέση με άλλες χώρες» και τα πολύ υψηλά επίπεδα του δημοσίου ελλείμματος και χρέους ως προς το ποσοστό του ΑΕΠ, παρατηρώντας ότι «δεν είναι δυνατόν να διατηρηθούν σε αυτά τα επίπεδα».

Αποφασιστική παρέμβαση

Στο παραπάνω πλαίσιο, ο κ. Γκαργκάνας πρότεινε να υπάρξει «αποφασιστική παρέμβαση» (με εφαρμογή των συστάσεων του Ecofin για μείωση του ελλείμματος κάτω από το 3% εντός της προσεχούς διετίας, ει δυνατόν επί το αυστηρότερον) και ταχεία προώθηση των αναγκαίων μεταρρυθμίσεων και διαρθρωτικών αλλαγών για προώθηση του ανταγωνισμού, αύξηση της απασχόλησης και της παραγωγικότητας.

Επίσης, προειδοποίησε ότι «η άνοδος της ιδιωτικής κατανάλωσης θα επιβραδυνθεί αναπόφευκτα μακροπρόθεσμα, όταν το χρέος των νοικοκυριών θα τείνει να σταθεροποιηθεί ως ποσοστό επί του ΑΕΠ. Όταν το ιδιωτικό χρέος φθάσει σε κάποιο επίπεδο, τα νοικοκυριά θα έχουν δυσκολία να δανειστούν και αυτό θα επηρεάσει την κατανάλωση, που τροφοδοτεί το 50% της ανάπτυξης της οικονομίας σήμερα».

Σε ερώτηση του βουλευτή του ΚΚΕ Νίκου Γκατζή, γιατί η ΤτΕ παραβλέπει την ιδιαίτερα υψηλή κερδοφορία των τραπεζών και των ΔΕΚΟ, την ώρα που ζητά περιορισμό των δημοσίων δαπανών, αύξηση των έμμεσων φόρων, επανεξέταση του ασφαλιστικού και των δαπανών για συντάξεις και υγεία, ο κ. Γκαργκάνας απάντησε ότι η ανάγνωση της οικονομικής πραγματικότητας από το ΚΚΕ «δεν βρίσκει πολλούς σύμφωνους στην Ευρώπη και στην Ελλάδα».

«Το γεγονός ότι τα κέρδη των επιχειρήσεων είναι υψηλά, είναι θετικό, γιατί αν δεν υπάρχει κερδοφορία, δεν υπάρχουν επενδύσεις και θέσεις εργασίας. Είναι γεγονός βεβαίως ότι πολλές επιχειρήσεις δεν λειτουργούν ανταγωνιστικά. Πρέπει, όπου δεν λειτουργούν ανταγωνιστικά οι αγορές, να υπάρξουν παρεμβάσεις με κατάλληλη νομοθεσία και με αποτελεσματική λειτουργία της Επιτροπής Ανταγωνισμού. Έτσι αντιμετωπίζεται η υπερβολική κερδοφορία, όχι με την Αγορανομία» ανέφερε.

Ο κ. Γκαργκάνας αρνήθηκε να προβεί σε εκτιμήσεις, εάν η κυβέρνηση θα καταφέρει να υλοποιήσει τον προϋπολογισμό του 2005 ή θα χρειαστεί να προβεί σε τροποποίησή του, παραπέμποντας στο προσεχές αναθεωρημένο Σχέδιο Σταθερότητας και Ανάπτυξης.

Μισθοί

Αντιπαράθεση είχε ο κ. Γκαργκάνας με τον κ. Γκατζή, αλλά και με τον βουλευτή της ΝΔ Γιάννη Μανόλη, σχετικά με τη διαπίστωσή του ότι «οι πραγματικοί μισθοί τα τελευταία 11 χρόνια αυξήθηκαν κατά 33%». «Αν ήταν έτσι, η σύγκλιση θα είχε ήδη επιτευχθεί», παρατήρησε ο βουλευτής της ΝΔ, για να απαντήσει ο κ. Γκαργκάνας ότι έχει εμπιστοσύνη στις υπηρεσίες της ΤτΕ, και, αν η ΓΣΕΕ επιμένει στους δικούς της υπολογισμούς, θα υπάρξει αντιπαραβολή των δύο μεθοδολογιών.

Τέλος, σχετικά με την εθελουσία έξοδο εργαζομένων, ο κ. Γκαργκάνας ανέφερε ότι ο Κ.Μητσοτάκης δεν ήταν καλά ενημερωμένος όταν υπολόγιζε το κόστος της εθελουσίας εξόδου στα 660 εκατ. ευρώ.

Στο σχόλιο δε του βουλευτή Ανδρέα Ανδριανόπουλου ότι «δεν είναι δυνατόν να πληρώνονται 20 εκατ. οι εργαζόμενοι του ΟΤΕ για εθελούσια έξοδο, σε αντίθεση με τους εργαζόμενους του ιδιωτικού τομέα», απάντησε ότι «η καταβολή αποζημίωσης χωρίς καμία ανταποδοτικότητα επιβαρύνει τους φορολογούμενους» και υποστήριξε ότι «δεν είναι καλό να ενθαρρύνουμε την πρόωρη συνταξιοδότηση γιατί το πρόβλημα γίνεται οξύτερο».

ΤΟ ΧΡΗΜΑΤΙΣΤΗΡΙΟ ΧΘΕΣ

Η Σοφοκλέους επανήλθε σε ανοδική τροχιά



Σε ανοδική τροχιά επανήλθε χθες η χρηματιστηριακή αγορά, μετά από δύο συνεδριάσεις ήπιας διόρθωσης, στη διάρκεια των οποίων ο Γενικός Δείκτης είχε καταγράψει απώλειες σε ποσοστό 0,89%. Η ανάκαμψη της αγοράς στηρίχθηκε στο επιλεκτικό ενδιαφέρον για μετοχές της υψηλής κεφαλαιοποίησης, ενώ υποχώρησαν η μικρή και μεσαία κεφαλαιοποίηση. Η πλειονότητα των μετοχών έκλεισε σε χαμηλότερα επίπεδα, ενώ σε χαμηλότερα επίπεδα κυμάνθηκε και η αξία των συναλλαγών.

Πρωταγωνιστής της συνεδρίασης ήταν ο ΟΠΑΠ (+4,16%), κλείνοντας στα 23,70 ευρώ, άνοδος η οποία στηρίχθηκε στην ιδιαίτερα θετική έκθεση της ABN Amro που θέτει τιμή-στόχο τα 31 ευρώ, συνιστώντας παράλληλα ?αγορά?. Με σημαντικά κέρδη 1,87% έκλεισε η μετοχή της Alpha Bank, η Εθνική ενισχύθηκε σε ποσοστό 0,99%, η Cosmote έκλεισε με άνοδο 2,03% και η Αγροτική ενισχύθηκε κατά 2,21%. Ισχυρές πιέσεις δέχθηκαν οι μετοχές των κατασκευαστικών εταιρειών με το σχετικό κλαδικό δείκτη να κλείνει με απώλειες 3,26%.

Ο Γενικός Δείκτης Τιμών έκλεισε στις 3.091,48 μονάδες έναντι 3.078,22 μονάδων της προηγουμένης μέρας, σημειώνοντας άνοδο 13,26 μονάδων ή σε ποσοστό 0,43%. Ο δείκτης FTSE/ASE 20 έκλεισε στις 1.733,86 μονάδες, με άνοδο σε ποσοστό 0,59%, ενώ ο δείκτης FTSE/ASE 40 έκλεισε στις 2.616,68 μονάδες με πτώση σε ποσοστό 0,51%. Ο δείκτης FTSE/ASE SMALLCAP 80 έκλεισε στις 507,65 μονάδες, με πτώση σε ποσοστό 0,48%, ενώ ο δείκτης FTSE 140 έκλεισε στις 3.653,62 μονάδες, με άνοδο σε ποσοστό 0,40%.

Οι επιμέρους δείκτες έκλεισαν ως εξής:
Τραπεζικός:6.864,10 +0,63%
Τηλεπικοινωνιών:1.127,47 +0,36%
Ασφαλειών:570,45 +1,03%
Επενδύσεων:998,81 -0,16%
Κατασκευαστικών: 601,43 -3,26%
Κλωστοϋφαντουργίας:158,36 +0,03%
Βιομηχανιών: 1.360,69 -0,66%
Συμμετοχών:1.650,22 -1,00%
Εκδόσεις- Εκτυπώσεις:360,47 +0,34%
Βασικών Μετάλλων:456,53 -0,66%
Μη μεταλλικών Ορυκτών: 1.142,24 -0,15%
Λιανικού Εμπορίου:1.140,41 +0,08%
Πληροφορικής:557,79 +1,38%
Ειδών Λύσεων Πληροφορικής:214,35 -1,15%
Χονδρικό εμπόριο:530,32 +0,12%
Τρόφιμα- ποτά:442,50 +0,17%
Παράλληλης Αγοράς:149,01 -0,06%
Διυλιστήρια:1.467,71 -0,04%
Ακίνητης Περιουσίας:688,30 -0,22%

Από τις 346 μετοχές που διακινήθηκαν στη συνεδρίαση, 116 κινήθηκαν ανοδικά, 169 κινήθηκαν πτωτικά, ενώ η τιμή 61 μετοχών παρέμεινε αμετάβλητη.

Τη μεγαλύτερη ποσοστιαία άνοδο σημείωσαν οι μετοχές των εταιρειών: Κεράνης(κ) +12,00%, Λανακάμ(κ) +12,00%, Ε-ΤΜΑ(κ) +11,82%, Κεραμεία Αλλατίνη +11,21%, Logic Dis +10,00%, Ελλατέξ +10,00%, Fanco+9,38%, Αφοί Κορδέλλου +8,64%, Veterin +8,26% και Λεβεντάκης +8,22%.

Αντιθέτως τις μεγαλύτερες απώλειες σημείωσαν οι μετοχές των εταιρειών: Sex Form -19,57%, Θεμελιοδομή -10,94%, Informatics -10,81%, ΑΛΤΕ- 9,09%, Εικόνα-Ηχος -8,00%, Microland -5,88%, Profile -5,85%, ΚΡΕΚΑ -5,65%, Κούμπας -5,49% και Σαραντόπουλος -4,64%.

Η αξία των συναλλαγών ανήλθε στα 166,816 εκατ. ευρώ, εκ των οποίων τα 8,78 εκατ. ευρώ αφορούσαν προσυμφωνημένες συναλλαγές. Συγκεκριμένα, πραγματοποιήθηκαν δύο πακέτα των 100.000 και 82.000 τεμαχίων της Μυτιληναίος στα 9,20 ευρώ, ένα πακέτο 50 τεμαχίων της Μπάμπης Βωβός στα 13,32 ευρώ και ένα πακέτο 200 τεμαχίων της Εμπορικής στα 24,10 ευρώ.

Επίσης, έγινε ένα πακέτο 51.400 τεμαχίων του ΟΠΑΠ στα 22,84 ευρώ, ένα πακέτο 1.100 τεμαχίων της Eurobank στα 26,90 ευρώ, ένα πακέτο 9.550 τεμαχίων της Κεραμεία Αλλατίνη στα 1,33 ευρώ και ένα πακέτο 132.023 τεμαχίων της Intralot στα 24,68 ευρώ. Τέλος, πραγματοποιήθηκαν, ένα πακέτο 90.000 τεμαχίων της Intralot στα 24,76 ευρώ και ένα πακέτο 69.900 τεμαχίων της ΔΕΗ στα 23,03 ευρώ.

Το μεγαλύτερο όγκο συναλλαγών κατέγραψαν οι μετοχές: Ipirotiki με 1.235.074, ΟΤΕ με 1.102.509, Lannet με 948.750 και ΟΠΑΠ με 947.003 τεμάχια. Την μεγαλύτερη αξία συναλλαγών σημείωσαν οι μετοχές των εταιρειών: ΟΠΑΠ με 22,076 εκατ. ευρώ, Alpha Bank με 17,527 εκατ., ΟΤΕ με 16, 143 εκατ. και Εθνική με 14,422 εκατ. ευρώ.

Η συνολική κεφαλαιοποίηση της αγοράς διαμορφώθηκε στα 105,146 δισ. ευρώ.

Η τιμή των μετοχών του δείκτη MSCI έκλεισε ως εξής:
Alpha Bank: 28,36
Coca cola: 19,82
Eurobank:26,84
Cosmote: 14,08
Βιοχάλκο:6,86
ΔΕΗ:23,06
Εθνική:28,68
ΕΛΠΕ:8,86
Εμπορική: 23,46
Ελληνική Τεχνοδομική:4,06
ΟΠΑΠ:23,70
Ιντρακόμ:4,58
ΚΑΕ: 14,34
ΟΤΕ:14,72
Τεχνική Ολυμπιακή: 5,00
Πειραιώς:15,46
Τιτάν: 27,88
Folli-Follie:22,84
Γερμανός:24,86
Hyatt:9,52

Χρηματιστήριο • Χρηματιστήριο

ΓΔ 3091,48 +0,43%

Μετοχή	Κλείσιμο ευρώ	Δ	Ογκος τεμάχια
ΤΡΑΠΕΖΕΣ			
ALPHA BANK (ΚΟ)	28,36	1,87%	619.698
ΑΓΡΟΤΙΚΗ ΤΡΑΠΕΖΑ (ΚΟ)	6,48	2,21%	47.202
ASPIS BANK (ΚΟ)	2,98	-0,67%	31.840
ΤΡ. ΑΤΤΙΚΗΣ (ΚΟ)	5,12	-1,16%	54.831
ΓΕΝΙΚΗ ΤΡΑΠΕΖΑ (ΚΟ)	9,20	0,00%	116.256
ΕΓΝΑΤΙΑ ΤΡΑΠΕΖΑ (ΚΟ)	2,97	-1,66%	186.188
ΕΓΝΑΤΙΑ ΤΡΑΠΕΖΑ (ΠΟ)	2,49	-0,40%	8.314
ΕΘΝΙΚΗ ΤΡΑΠΕΖΑ (ΚΟ)	28,68	0,99%	505.136
ΤΡ. ΕΛΛΑΔΟΣ (ΚΟ)	107,10	-0,46%	6.089
ΕΜΠΟΡΙΚΗ ΤΡΑΠΕΖΑ (ΚΟ)	23,46	-1,76%	81.034
ΤΡ. ΠΕΙΡΑΙΩΣ (ΚΟ)	15,46	0,26%	226.066
EUROBANK- ERGASIAS (ΚΟ)	26,84	0,00%	227.073
ΤΡ. ΚΥΠΡΟΥ (ΚΟ)	3,32	0,61%	519.437
ΑΣΦΑΛΕΙΕΣ			
ΕΘΝΙΚΗ ΑΣΦ.(ΚΟ)	3,90	0,52%	79.810
ΑΓΡΟΤΙΚΗ ΓΕΝ.ΑΣΦ.(ΚΟ)	2,55	0,39%	6.341
ΑΣΠΙΣ ΠΡΟΝΟΙΑ (ΚΟ)	0,62	3,33%	10.763
ΕΥΡΩΠΑΪΚΗ ΠΙΣΤΗ (ΚΟ)	1,33	-0,75%	666
ΕΥΡΩΠΑΪΚΗ ΠΙΣΤΗ (ΠΟ)	1,05	0,00%	610
ΦΟΙΝΙΞ (ΚΟ)	2,18	1,40%	65.859
ΜΕΣΙΤΕΣ ΑΣΦΑΛΙΣΕΩΝ			
EUROBROKERS (ΚΟ)	2,34	0,00%	5.400
ΧΡΗΜΑΤΟΔΟΤΙΚΗΣ ΜΙΣΘΩΣΗΣ			
ALPHA LEASING (ΚΟ)	6,50	0,00%	0
ΠΕΙΡΑΙΩΣ LEASING (ΚΟ)	6,78	-0,59%	3.859
ΕΠΕΝΔΥΣΕΩΝ			
INTERINVEST (ΚΟ)	0,51	0,00%	3.400
OPTIMA AEEX (ΚΟ)	1,60	6,67%	10
ΑΙΟΛΙΚΗ (ΚΑ)	2,42	0,83%	880
ΑΚΤΙΒ ΕΠΕΝΔΥΤΙΚΗ (ΚΑ)	1,05	-0,94%	905
ΔΙΑΣ (ΚΟ)	1,17	-0,85%	21.230
ΕΞΕΛΙΞΗ (ΚΟ)	0,81	0,00%	59.900
ΕΘΝΙΚΗ ΕΤ.ΕΠ.ΧΑΡΤ. (ΚΑ)	2,28	0,00%	35.540
ΕΛΛΗΝΙΚΗ ΕΤ.ΕΠ.ΧΑΡΤ.(ΚΑ)	2,84	-0,35%	16.482
ΠΡΟΟΔΟΣ (ΚΟ)	3,86	-1,03%	2.780
ΕΥΡΟΔΥΝΑΜΙΚΗ (ΚΑ)	2,42	0,00%	500
DOMUS ΕΠΕΝΔ. (ΚΟ)	0,26	-3,70%	51.980
ALPHA TRUST ΑΝΔΡΟΜΕΔΑ (ΚΟ)	2,67	1,14%	9.877
ARROW ΕΠΕΝΔ. (ΚΟ)	2,56	0,39%	800
ΩΜΕΓΑ (ΚΟ)	1,27	0,00%	11.000
NEXUS ΕΠΕΝΔ. (ΚΟ)	1,06	0,95%	2.500
Π & Κ (ΚΟ)	0,00	#ΔΙΑΙΡ/0!	0
ALTIUS ΕΠΕΝΔ. (ΚΑ)	1,49	-0,67%	1.600
EUROLINE (ΚΟ)	1,44	0,70%	4.350
GLOBAL ΕΠΕΝΔ. ΚΕΦΑΛΑΙΑ (ΚΟ)	3,66	-0,54%	26.040
NEW MILLENIUM (ΚΟ)	1,57	0,00%	420
ΗΛΕΚΤΡΙΚΗ ΕΝΕΡΓΕΙΑ			
Δ.Ε.Η. (ΚΟ)	23,06	0,26%	486.841
ΣΥΜΜΕΤΟΧΩΝ ΚΑΙ ΠΑΡΟΧΗΣ ΣΥΜΒΟΥΛΩΝ			
ALBIO ΣΥΜ. (ΚΟ)	1,36	0,00%	1.000
ALFA ALFA ΣΥΜ. (ΚΟ)	0,19	0,00%	0
ΦΟΥΡΛΗΣ ΣΥΜ.(ΚΟ)	6,98	0,58%	341.920
ΕΥΡΩΣΥΜ. ΚΕΦΑΛΑΙΟΥ & ΕΠΕΝΔ. (ΚΟ)	0,44	2,33%	20.890
ΑΧΟΝ ΣΥΜ. (ΚΟ)	1,62	0,00%	53.832
ΒΙΟΧΑΛΚΟ (ΚΑ)	6,86	-0,58%	15.867
ΔΕΛΤΑ ΣΥΜ. (ΚΑ)	6,24	0,32%	18.407
ΔΕΛΤΑ ΣΥΜ. (ΠΑ)	4,24	0,47%	2.739
INTERSONIC (ΚΟ)	0,08	0,00%	0
ΔΥΝΑΜΙΚΗ ΖΩΗ (ΚΟ)	0,54	0,00%	0
ΕΛΛ. ΤΕΧΝΟΔΟΜΙΚΗ ΤΕΒ (ΚΟ)	4,06	-1,46%	296.737
ΕΛ. ΧΡΗΜΑΤΙΣΤΗΡΙΑ (ΚΟ)	9,02	-0,22%	99.031
ATTICA ΣΥΜΜΕΤΟΧΩΝ (ΚΑ)	3,24	-1,82%	108.205
ΜΠΟΥΤΑΡΗΣ (ΚΑ)	0,81	3,85%	100.070
ΜΠΟΥΤΑΡΗΣ (ΠΑ)	0,88	0,00%	0
ΚΕΡΑΝΗΣ ΣΥΜ.(ΚΑ)	0,28	12,00%	28.120
ΚΕΡΑΝΗΣ ΣΥΜ.(ΠΑ)	0,23	0,00%	8.270
ΚΛΩΝΑΤΕΞ (ΚΟ)	0,85	-1,16%	170.205
ΚΛΩΝΑΤΕΞ (ΠΟ)	0,79	-1,25%	15.125
ΚΟΥΜΠΑΣ ΣΥΜ. (ΚΟ)	0,86	-5,49%	114.590
ΜΠΗΤΡΟΣ ΣΥΜ. (ΚΟ)	2,65	-1,49%	9.174
ΟΜ. ΙΝΤΕΑΛ (ΚΟ)	0,15	0,00%	0
ΟΜ. ΙΝΤΕΑΛ (ΠΟ)	0,18	0,00%	0
ΠΑΡΝΑΣΣΟΣ (ΚΟ)	0,69	1,47%	7.249
ΣΑΝΥΟ ΣΥΜ. (ΚΑ)	0,66	-1,49%	190.235
ΤΕΧΝΙΚΗ ΟΛΥΜΠΙΑΚΗ (ΚΟ)	5,00	-2,34%	139.467
ΧΑΤΖΗΙΩΑΝΝΟΥ (ΚΟ)	1,08	0,93%	33.260
ΧΑΤΖΗΙΩΑΝΝΟΥ (ΠΟ)	31,38	0,00%	0
ΕΥΡΟΣΥΜΒΟΥΛΟΙ (ΚΟ)	2,43	0,00%	6.000
ΜΠΑΛΑΦΑΣ ΣΥΜ. (ΚΟ)	0,19	0,00%	0
ELBISCO ΣΥΜ. (ΚΑ)	6,12	-4,08%	2.570
LAMDA DEVELOPMENT (ΚΟ)	3,20	-3,03%	43.120
ΤΗΛΕΠΙΚΟΙΝΩΝΙΩΝ			
COSMOTE (ΚΟ)	14,08	2,03%	876.312
OTE (ΚΟ)	14,72	-0,67%	1.102.509
ΔΙΥΛΙΣΤΗΡΙΑ			
ΕΛΛΗΝΙΚΑ ΠΕΤΡΕΛΑΙΑ (ΚΟ)	8,86	-0,23%	38.813
MOTOR OIL (ΚΟ)	11,20	0,36%	50.940
ΥΔΡΕΥΣΗ			
Ε.Υ.Δ.Α.Π. (ΚΟ)	5,68	-0,70%	83.420
Ε.Υ.Α.Θ. (ΚΟ)	4,86	0,41%	8.400
ΕΠ. ΝΑΥΤΙΛΙΑ			
ANEK LINES (ΚΟ)	1,29	0,00%	46.347
ANEK LINES (ΠΟ) 1990	1,29	0,00%	0
ANEK LINES (ΠΟ) 1996	1,26	2,44%	1.640
BLUE STAR ΝΑΥΤΙΛΙΑΚΗ (ΚΑ)	1,15	-2,54%	182.760
ΜΙΝΩΙΚΕΣ (ΚΟ)	3,02	-1,95%	145.606
Ν.Ε.Λ. (ΚΟ)	0,42	-2,33%	30.130
ΝΑΥΠΗΓΕΙΑ			
ΝΕΩΡΙΟΝ ΣΥΡΟΥ (ΚΟ)	1,02	0,99%	6.350
ΠΛΗΡΟΦΟΡΙΚΗ			
ALPHA ΓΚΡΙΣΙΝ INFOTECH (ΚΟ)	1,28	0,00%	2.970
ΕΜΦΑΣΙΣ ΣΥΣΤΗΜΑΤΑ ΠΛΗΡΟΦΟΡΙΚΗΣ (ΚΟ)	1,12	0,00%	0
BYTE (ΚΟ)	2,22	0,45%	5.770
CENTRIC ΠΟΛΥΜΕΣΑ (ΚΟ)	0,60	3,45%	29.030
FORTHNET (ΚΟ)	4,88	0,00%	2.770
IPIROTIKI (ΚΟ)	1,98	0,51%	1.235.084
INFORMER (ΚΟ)	2,75	-3,17%	1.762
LOGISMOS (ΚΟ)	0,77	-1,28%	4.600
LOGICDIS (ΚΟ)	0,33	10,00%	465.585
QUALITY & RELIAB. (ΚΟ)	0,36	-2,70%	15.100
DELTA SINGULAR (ΚΟ)	2,77	1,47%	217.152
UNIBRAIN (ΚΟ)	1,44	0,00%	5.110
ΛΑΥΔΑ (ΚΟ)	2,01	1,01%	110.152
INTRALOT (ΚΟ)	24,76	1,64%	329.699
COMPUCON (ΚΟ)	0,54	0,00%	31.440
SPACE HELLAS (ΚΟ)	0,82	0,00%	5.540
MLS ΠΛΗΡΟΦΟΡΙΚΗ (ΚΟ)	1,54	1,32%	50.570
HITECH CONSULTANTS (ΚΟ)	0,91	-1,09%	50.000
PROFILE (ΚΟ)	1,77	-5,85%	1.900
ΑΝΑΠΤΥΞΗ ΣΥΣΤΗΜΑΤΩΝ ΑΥΤΟΜΑΤΙΣΜΟΥ			
ΖΗΝΩΝ (ΚΟ)	3,50	0,57%	106.960
ΕΚΔΟΣΕΙΣ & ΕΚΤΥΠΩΣΕΙΣ			
INFORM Π.ΛΥΚΟΣ (ΚΟ)	3,48	-1,14%	19.640
MARFIN FINANCIAL GROUP (ΚΟ)	12,26	-1,61%	23.972
ΑΤΤΙΚΕΣ ΕΚΔΟΣΕΙΣ (ΚΟ)	3,94	-1,99%	80
Δ.Ο.Λ. (ΚΟ)	3,38	0,00%	91.504
ΕΚΔ. ΛΥΜΠΕΡΗ (ΚΟ)	0,92	2,22%	12.150
ΚΑΘΗΜΕΡΙΝΗ (ΚΟ)	7,10	-1,11%	1.950
ΝΑΥΤΕΜΠΟΡΙΚΗ (ΚΟ)	1,65	0,61%	8.650
ΙΜΑΚΟ (ΚΟ)	0,71	1,43%	12.640
ΠΗΓΑΣΟΣ (ΚΟ)	1,80	0,56%	3.120
ΤΕΧΝΙΚΕΣ ΕΚΔΟΣΕΙΣ (ΚΟ)	0,82	0,00%	7.750
ΤΕΓΟΠΟΥΛΟΣ (ΚΟ)	2,68	3,08%	59.944
ΧΑΪΔΕΜΕΝΟΣ (ΚΟ)	1,21	-0,82%	2.416
ΛΙΒΑΝΗΣ (ΚΟ)	1,68	-3,45%	50.520
ΤΗΛΕΟΡΑΣΗ & ΨΥΧΑΓΩΓΙΑ			
ΕΛΕΥΘΕΡΗ ΤΗΛΕΟΡΑΣΗ (ΚΟ)	1,66	-4,60%	4.810
ΤΗΛΕΤΥΠΟΣ (ΚΟ)	3,94	2,07%	26.470
ΥΓΕΙΑ			
EUROMEDICA (ΚΟ)	1,62	0,62%	50.610
ΙΑΣΩ (ΚΟ)	3,84	-2,04%	21.630
ΙΑΤΡΙΚΟ ΑΘΗΝΩΝ (ΚΟ)	1,81	0,56%	505.805
ΥΓΕΙΑ (ΚΟ)	1,56	-3,11%	38.990
ΒΑΣΙΚΑ ΜΕΤΑΛΛΑ			
ΑΛΚΟ (ΚΟ)	1,36	0,00%	37.087
ΑΛΟΥΜΥΛ ΜΥΛΩΝΑΣ (ΚΟ)	2,77	0,36%	57.880
ΑΛΟΥΜΙΝΙΟ ΕΛΛΑΔΟΣ (ΚΟ)	14,66	-0,54%	26.386
ΕΛΒΑΛ (ΚΑ)	2,11	-0,47%	48.615
ΕΤΕΜ (ΚΑ)	1,90	-2,56%	4.820
ΜΑΙΛΛΗΣ (ΚΟ)	4,54	-1,30%	64.120
ΣΙΔΕΝΟΡ (ΚΑ)	3,32	0,00%	35.360
ΣΩΛ.ΚΟΡΙΝΘΟΥ (ΚΟ)	0,72	-4,00%	4.920
ΤΖΙΡΑΚΙΑΝ ΠΡΟΦΙΛ (ΚΑ)	1,43	-2,05%	3.130
ΦΙΤΚΟ (ΚΟ)	1,01	3,06%	950
ΧΑΛΚΟΡ (ΚΑ)	1,91	-1,04%	22.501
ΜΕΤΑΛΛΙΚΑ ΠΡΟΪΟΝΤΑ			
CROWN HELLAS CAN (ΚΟ)	7,50	-1,06%	140
INTRAMET (ΚΟ)	1,01	0,00%	23.940
MEVACO (ΚΟ)	1,83	-1,61%	10.310
SPIDER (ΚΟ)	1,74	-1,14%	116.700
ΒΙΟΣΩΛ (ΚΟ)	0,24	-4,00%	33.110
ΒΙΟΣΩΛ (ΠΟ)	0,26	-3,70%	125
ΜΕΤΚΑ (ΚΟ)	6,20	-0,64%	92.733
ΡΟΚΑΣ (ΚΟ)	8,60	-1,60%	24.090
ΡΟΚΑΣ (ΠΟ)	8,04	0,00%	5.876
ΛΕΒΕΝΤΕΡΗΣ (ΚΑ)	0,67	3,08%	12.850
ΛΕΒΕΝΤΕΡΗΣ (ΠΑ)	0,72	2,86%	1.850
ΔΑΡΙΓΚ (ΚΟ)	0,18	0,00%	0
ΧΑΛΥΒΔΟΦΥΛΛΩΝ (ΚΟ)	0,19	0,00%	42.673
ΜΗΧΑΝΗΜΑΤΑ & ΕΙΔΗ ΕΞΟΠΛΙΣΜΟΥ			
FRIGOGLASS (ΚΟ)	4,24	-0,47%	32.500
KLEEMANN (ΚΟ)	5,38	0,37%	2.694
ΚΑΛΩΔΙΑ			
NEXANS (ΚΟ)	2,60	-0,76%	100
ΕΛΛΗΝΙΚΑ ΚΑΛΩΔΙΑ (ΚΟ)	1,06	1,92%	8.570
ΗΛΕΚΤΡΟΝΙΚΟΣ ΕΞΟΠΛΙΣΜΟΣ			
INTRAKOM (ΚΟ)	4,58	-2,55%	252.020
ΜΗ ΜΕΤΑΛΛΙΚΑ ΟΡΥΚΤΑ & ΤΣΙΜΕΝΤΑ			
BETANET (ΚΟ)	3,40	0,00%	4.980
ΗΡΑΚΛΗΣ (ΚΟ)	10,54	0,57%	40.008
ΚΕΡΑΜΕΙΑ ΑΛΛΑΤΙΝΗ (ΚΟ)	1,29	11,21%	21.350
TITAN (ΚΟ)	27,88	-0,43%	38.434
TITAN (ΠΟ)	19,94	-1,38%	3.010
ΚΥΡΙΑΚΙΔΗΣ (ΚΟ)	2,46	-0,81%	79.608
ALFA ALFA ENERGY (ΚΑ)	1,39	0,00%	0
ΙΚΤΙΝΟΣ (ΚΟ)	1,77	-0,56%	7.086
ΜΑΘΙΟΣ (ΚΑ)	1,75	-0,57%	18.809
S&B BIOM. ΟΡΥΚΤΑ (ΚΟ)	5,98	0,34%	34.340
MERMEREN (ΕΛ. ΠΙΣ.)	5,96	3,83%	6.549
ΧΟΝΔΡΙΚΟ ΕΜΠΟΡΙΟ			
ΣΠΥΡΟΥ (ΚΟ)	0,87	-1,14%	8.200
ΛΑΝΑΚΑΜ (ΚΟ)	1,68	12,00%	6.350
AS COMPANY (ΚΟ)	0,80	-3,61%	76.900
CONNECTION (ΚΟ)	0,22	0,00%	0
ΕΛΙΝΟΙΛ (ΚΑ)	8,02	0,25%	16.640
ELMEC (ΚΟ)	1,82	0,55%	24.630
FASHION BOX (ΚΟ)	2,41	1,26%	10.300
KEGO (ΚΟ)	1,28	0,00%	9.350
LAVIPHARM (ΚΟ)	1,14	1,79%	64.383
ΜΑΡΑΚ ΠΛΗΡΟΦΟΡΙΚΗ (ΚΟ)	1,46	2,10%	10.190
MEDICON (ΚΟ)	4,70	0,00%	104
ELEPHANT (ΚΟ)	0,40	2,56%	30.700
REVOIL (ΚΟ)	3,98	1,02%	19.500
RIDENCO (ΚΑ)	1,00	0,00%	12.270
VETERIN (ΚΟ)	1,18	8,26%	84.359
YALCO (ΚΑ)	1,06	-0,93%	3.956
ΚΑΛΠΙΝΗΣ ΣΙΜΟΣ (ΚΑ)	3,92	-1,01%	7.100
ΚΑΝΑΚΗΣ (ΚΟ)	2,24	-2,18%	600
ΑΛΛΑΤΙΝΗ (ΚΑ)	1,12	-2,61%	8.210
ΑΛΥΣΙΔΑ (ΚΑ)	2,49	-0,40%	2.980
ΑΛΥΣΙΔΑ (ΠΑ)	1,68	1,82%	600
ΚΟΡΔΕΛΛΟΥ (ΚΑ)	2,39	8,64%	119.110
ΒΟΓΙΑΤΖΟΓΛΟΥ (ΚΟ)	2,71	-2,52%	1.550
ΣΑΡΑΝΤΗΣ (ΚΟ)	6,00	1,35%	100.590
ΓΕΝ.ΕΜΠΟΡΙΟΥ & Β/ΝΙΑΣ (ΚΑ)	0,78	-2,50%	10.240
ΔΟΥΡΟΣ (ΚΟ)	1,04	5,05%	170
ΕΛΓΕΚΑ (ΚΟ)	2,58	-3,37%	44.300
ΕΛΤΟΝ ΧΗΜΙΚΑ (ΚΟ)	1,04	-0,95%	2.940
ΕΛΤΡΑΚ (ΚΑ)	2,25	-0,88%	13.575
F.G. EUROPE (ΚΟ)	3,22	-1,23%	29.148
ΕΜΠ. ΔΕΣΜΟΣ (ΚΟ)	0,33	0,00%	6.560
ΕΜΠ. ΔΕΣΜΟΣ (ΠΟ)	0,40	0,00%	0
ΖΑΜΠΑ (ΚΑ)	9,94	-0,60%	350
ΠΕΙΡΑΙΩΣ REAL ESTATE (ΚΟ)	3,66	3,39%	900
ΚΑΡΔΑΣΙΛΑΡΗΣ (ΚΟ)	4,16	-0,48%	24.370
ΝΑΚΑΣ (ΚΟ)	2,77	-2,12%	740
ΝΕΟΧΗΜΙΚΗ ΛΑΥΡΕΝΤΙΔΗΣ (ΚΟ)	3,60	0,00%	179.850
ΜΥΤΙΛΗΝΑΙΟΣ (ΚΟ)	9,28	0,87%	311.570
DIONIC (ΚΟ)	0,72	0,00%	50.432
DRUCKFARBEN (ΚΟ)	1,69	-1,17%	3.650
ΞΥΛΕΜΠΟΡΙΑ (ΚΑ)	3,08	0,00%	820
ΞΥΛΕΜΠΟΡΙΑ (ΠΑ)	2,90	-2,68%	225
ΤΑΣΟΓΛΟΥ (ΚΟ)	0,24	4,35%	11.200
ΜΠΕΝΡΟΥΜΠΗ (ΚΟ)	5,02	-3,09%	42.883
ΠΡΟΜΟΤΑ ΕΛΛΑΣ (ΚΟ)	0,39	-2,50%	44.330
ALSINCO (ΚΟ)	1,67	-0,60%	3.460
ΕΙΔΗ-ΛΥΣΕΙΣ ΠΛΗΡΟΦΟΡΙΚΗΣ			
ALTEC (ΚΟ)	0,50	0,00%	382.353
CPI (ΚΟ)	0,94	-3,09%	4.260
INFOQUEST (ΚΟ)	1,55	-1,27%	47.834
MULTIRAMA (ΚΟ)	7,10	-0,84%	2.160
UNISYSTEMS (ΚΟ)	1,69	0,00%	15.300
ΔΕΛΤΑ PROJECT (ΚΑ)	2,11	-1,86%	2.700
INTERTEK (ΚΟ)	2,52	-0,40%	10.750
ΙΝΦΟΡΜΑΤΙΚΗ (ΚΟ)	0,33	-10,81%	130.090
ΠΟΥΛΙΑΔΗΣ (ΚΟ)	0,45	-2,17%	133.610
PC SYSTEMS (ΚΟ)	0,47	-2,08%	27.120
RAINBOW (ΚΟ)	6,94	-0,86%	1.700
ΛΙΑΝΙΚΟ ΕΜΠΟΡΙΟ			
JUMBO (ΚΟ)	7,66	1,32%	34.610
MICROLAND (ΚΟ)	0,16	-5,88%	2.040
ΑΤΛΑΝΤΙΚ (ΚΟ)	1,36	0,74%	9.670
ΒΑΣΙΛΟΠΟΥΛΟΣ (ΚΟ)	12,36	-1,12%	1.550
ΒΑΡΔΑΣ (ΚΟ)	2,39	-1,65%	30.310
ΕΙΚΟΝΑ - ΗΧΟΣ (ΚΟ)	0,23	-8,00%	31.670
ΗΛ. ΑΘΗΝΩΝ (ΚΟ)	2,94	0,34%	6.165
Κ.Α.Ε. (ΚΟ)	14,34	-0,28%	9.063
ΜΟΥΡΙΑΔΗΣ (ΚΑ)	0,27	0,00%	0
MODA BAGNO (ΚΟ)	1,00	1,01%	2.370
NOTOS COM HOLDINGS (ΚΟ)	3,68	-0,54%	59.683
ΚΩΤΣΟΒΟΛΟΣ (ΚΟ)	6,34	0,96%	1.131
SPRIDER (ΚΟ)	1,98	0,00%	9.670
ΠΛΑΙΣΙΟ (ΚΟ)	10,50	-0,94%	11.278
ΡΑΔΙΟ ΚΟΡΑΣΙΔΗ (ΚΟ)	1,19	0,00%	95.098
VIVERE (ΚΟ)	0,22	4,76%	264.830
ΥΠΗΡΕΣΙΕΣ ΚΙΝΗΤΗΣ ΤΗΛΕΦΩΝΙΑΣ			
ΓΕΡΜΑΝΟΣ (ΚΟ)	24,86	0,16%	64.865
ΤΡΟΦΙΜΑ & ΠΟΤΑ			
CHIPITA (ΚΟ)	2,69	0,00%	129.507
COCA-COLA (ΚΑ)	19,82	-1,59%	291.495
ΚΑΡΑΜΟΛΕΓΚΟΣ (ΚΟ)	1,11	-2,63%	2.100
ΕΒΡΟΦΑΡΜΑ (ΚΟ)	1,42	-2,07%	3.670
ΕΛΑΙΣ (ΚΟ)	19,50	0,10%	500
ΕΛΛ.ΒΙΟΜ.ΖΑΧΑΡΗΣ (ΚΑ)	4,26	0,47%	11.193
ΚΡΕΚΑ (ΚΑ)	1,17	-5,65%	16.640
ΚΡΕΤΑ ΦΑΡΜ (ΚΟ)	4,58	0,88%	19.340
ΚΡΙ ΚΡΙ (ΚΟ)	4,92	0,00%	310
ΚΤΗΜΑ ΛΑΖΑΡΙΔΗ (ΚΟ)	1,20	2,56%	14.034
ΚΥΛ.ΣΑΡΑΝΤΟΠΟΥΛΟΣ (ΚΟ)	1,44	-4,64%	1.870
ΚΥΛ. ΛΟΥΛΗ (ΚΟ)	1,74	0,00%	9.250
ΜΠΑΡΜΠΑ ΣΤΑΘΗΣ (ΚΟ)	5,92	0,00%	1.690
ΜΠΑΡΜΠΑ ΣΤΑΘΗΣ (ΠΟ)	5,84	0,00%	0
ΞΙΦΙΑΣ (ΚΑ)	0,22	0,00%	0
ΞΙΦΙΑΣ (ΠΑ)	1,19	0,00%	0
ΝΙΚΑΣ (ΚΟ)	5,26	0,00%	11.935
FEEDUS (ΚΟ)	1,42	-0,70%	5.479
ΧΑΤΖΗΚΡΑΝΙΩΤΗ (ΚΟ)	0,86	-4,44%	10.450
ΚΑΤΣΕΛΗΣ (ΚΟ)	2,34	0,43%	8.796
ΜΥΛΟΙ ΚΕΠΕΝΟΥ (ΚΟ)	1,11	-0,89%	11.850
ΠΕΡΣΕΥΣ (ΚΟ)	0,66	-4,35%	36.770
ΠΡΟΪΟΝΤΑ ΚΑΠΝΟΥ			
ΚΑΡΕΛΙΑ (ΚΑ)	66,90	0,22%	80
ΞΕΝΟΔΟΧΕΙΑ & ΛΟΙΠΑ ΚΑΤΑΛΥΜΑΤΑ			
ΑΣΤΗΡ (ΚΟ)	6,08	-0,33%	30.085
ΓΕΚΕ (ΚΑ)	7,06	0,00%	450
ΙΟΝΙΚΗ ΞΕΝ. (ΚΑ)	9,48	1,28%	3.200
ΛΑΜΨΑ (ΚΟ)	6,90	-1,15%	19.495
ΓΚΑΛΗΣ (ΚΟ)	1,25	2,46%	3.600
ΕΣΤΙΑΤΟΡΙΑ			
GOODY'S (ΚΑ)	12,14	-0,16%	2.790
EVEREST (ΚΟ)	1,99	-1,97%	12.626
OLYMPIC CATERING (ΚΟ)	2,68	1,13%	1.370
ΓΡΗΓΟΡΗΣ (ΚΟ)	0,82	-3,53%	50.310
ΒΟΗΘΗΤΙΚΕΣ ΠΡΟΣ ΤΙΣ ΜΕΤΑΦΟΡΕΣ ΔΡΑΣΤΗΡΙΟΤΗΤΕΣ			
ΕΘΝΙΚΗ ΑΚΙΝΗΤΩΝ (ΚΟ)	4,20	-0,94%	147.650
ΟΡΓΑΝΙΣΜΟΣ ΛΙΜ. ΘΕΣΣΑΛ. (ΟΛΘ) (ΚΟ)	8,58	-1,15%	7.498
ΟΡΓΑΝΙΣΜΟΣ ΛΙΜ. ΠΕΙΡΑΙΑ (ΟΛΠ) (ΚΟ)	11,68	-0,51%	11.419
ΔΙΑΦΗΜΙΣΗ			
ALMA ΑΤΕΡΜΩΝ (ΚΟ)	0,74	-2,63%	302.265
ΚΛΩΣΤΟΥΦΑΝΤΟΥΡΓΙΚΕΣ			
ΤΡΙΑ ΑΛΦΑ (ΚΟ)	8,60	7,50%	350
ΤΡΙΑ ΑΛΦΑ (ΠΟ)	8,96	-0,44%	450
ΒΑΡΒΑΡΕΣΟΣ (ΚΑ)	0,57	-1,72%	3.710
LAN-NET (ΚΟ)	1,44	-2,04%	948.750
ΜΟΥΖΑΚΗΣ (ΚΑ)	0,69	-1,43%	6.950
ΕΛΦΙΚΟ (ΚΟ)	0,96	-1,03%	614
ΕΛΛΗΝΙΚΗ ΥΦΑΝΤΟΥΡΓΙΑ (ΚΟ)	1,97	-0,51%	3.950
ΕΠΙΛΕΚΤΟΣ (ΚΑ)	0,42	-4,55%	21.630
ΚΛ. ΝΑΥΠΑΚΤΟΥ (ΚΑ)	0,77	-1,28%	1.010
ΚΛ. ΝΑΟΥΣΗΣ (ΚΟ)	0,37	2,78%	53.619
ΚΟΡ-ΦΙΛ (ΚΟ)	0,27	3,85%	5.000
ΚΟΡ-ΦΙΛ (ΠΟ)	0,35	0,00%	0
ΚΑΡΑΤΖΗΣ Μ&Α (ΚΟ)	1,07	-4,46%	1.390
ΜΑΞΙΜ-ΠΕΡΤΖΙΝΙΔΗΣ (ΚΑ)	0,30	0,00%	18.340
ΠΛΑΣΤΙΚΑ ΘΡΑΚΗΣ (ΚΑ)	1,22	0,83%	26.215
ΤΕΞΑΠΡΕΤ (ΚΟ)	0,65	1,56%	17.740
FIERATEX (ΚΟ)	0,66	-1,49%	12.360
ΦΙΝΤΕΞΠΟΡΤ (ΚΟ)	0,70	0,00%	204
ΕΙΔΗ ΕΝΔΥΜΑΣΙΑΣ			
FANCO (ΚΟ)	0,35	9,38%	60.230
MINERVA (ΚΑ)	1,78	-1,11%	670
SEX FORM (ΚΟ)	0,37	-19,57%	381.480
ΕΛΒΕ-ΕΝΔΥΜΑΤΩΝ (ΚΑ)	0,97	-3,00%	23.710
ΔΙΑΧΕΙΡΙΣΗ ΑΚΙΝΗΤΗΣ ΠΕΡΙΟΥΣΙΑΣ			
ΚΕΚΡΟΨ (ΚΟ)	12,44	-4,31%	3.180
ALPHA ΑΣΤΙΚΑ ΑΚΙΝΗΤΑ (ΚΟ)	6,08	-0,65%	11.030
ΒΩΒΟΣ ΜΠ. (ΚΟ)	13,28	0,91%	44

μικρές αγγελίες

ΑΚΙΝΗΤΑ

ΠΩΛΕΙΤΑΙ χωράφι 6 στρεμ. στην περιοχή "Καράτσαλι" (Κακόδεση). Πληρ. Τηλ. 6972 923806.

ΠΩΛΕΙΤΑΙ αγροτεμάχιο 3.000 τ.μ. με κερασιές περιοχή (κοντά στο ξενοδοχείο ΒΕΡΟΙΑ) 15.000 ευρώ και αγροτεμάχιο 5.000 τ.μ. στην περιοχή (από ΦΥΤΕΙΑ για ΚΟΥΣΤΟΧΩΡΙ) επάνω στο δρόμο 14.οοο ευρώ. Τηλ. 2310 726846.

ΠΩΛΕΙΤΑΙ στο Ξηρολίβαδο, διώροφο, 100 τ.μ., άριστη κατάσταση, πλήρως επιπλωμένο-εξοπλισμένο, ιδιαίτερα προσεγμένο, με θέα το λιβάδι. Αξιόλογο. Πληρ. τηλ. 6973 735020.

ΠΩΛΕΙΤΑΙ διαμέρισμα 82 τ.μ. στο Πασα Κιόσκι, 5 χρόνων, 4ος όροφος, 2 δωμάτια, σαλοκουζίνα, 2 μπαλκόνια, ατομικά καλοριφέρ, ενισχυμένες ντουλάπες, τέντες, ηλιακό, κλιματιστικό, μεγάλη θέα και άλλα, από ιδιώτη. Τηλ. 23310 24031 και 6946 970204.

ΠΩΛΕΙΤΑΙ διαμέρισμα στην Καλλιθέα ρετιρέ 130 τ.μ., 4ος όροφος, 3 δωμάτια, σαλόνι, κουζίνα, μπάνιο, αποθήκη, βεράντα, 123.000 ευρώ. Τηλ. 6973 735020.

ΠΩΛΕΙΤΑΙ ρετιρέ μεζονέτα κεντρική 160 τ.μ. δύο δωμάτια με κουφωτές πολύ μεγάλο σαλόνι με μάρμαρο, τζάκι, κουζίνα, μπάνιο, βεράντες μεγάλες με μπαρμπεκιού στον κάτω όροφο και επάνω δωμάτιο μεγάλο με μπάνιο κουφωτές και μεγάλο αποθηκευτικό χώρο. Τέλεια κατασκευή. Τηλ. 23310 68080, κιν. 6973 735020.

ΠΩΛΕΙΤΑΙ στο Σέλι οικόπεδο 250 τ:μ. με μονοκατοικία 50 τ.μ. και μεγάλη αυλή στο κέντρο του χωριού. Πληρ. τηλ. 6946 959176.

ΠΩΛΕΙΤΑΙ χωράφι 5 στρέματα. στην περιοχή "Τσουρούκι". Πληρ. Τηλ. 6972 923806.

ΕΝΟΙΚΙΑΣΕΙΣ

ΕΝΟΙΚΙΑΖΕΤΑΙ γραφείο 49 τ.μ. στον 2ο όροφο, Βενιζέλου 7, στη Βέροια. ΠΛηροφορίες στα τηλ. 23310 21106, 29360, κιν.: 6977 433485.

ΕΝΟΙΚΙΑΖΕΤΑΙ διαμέρισμα 70 τ.μ. 1ος όροφος 1ΔΣΚ Βουλγαροκτόνου 26 (Προμηθέας) Πληρ. Τηλ. 23310 65097, 63526.

ΕΝΟΙΚΙΑΖΕΤΑΙ γωνιακό διαμέρισμα πλήρως ανακαινισμένο 100 τ.μ. με 2 δωμάτια, σαλοτραπεζαρία, κουζίνα, μπάνιο, διαμπερές, φωτεινό, 1ος όροφος, Πρ. Ηλία 10. Πληρ. τηλ. 23310 64121 και 6942 234004.

ΕΝΟΙΚΙΑΖΕΤΑΙ ολοκαίνουργιο διαμέρισμα 100 τ.μ. στην περιοχή Παπάγου με απεριόριστη θέα. Πληρ. τηλ. 6947 804406.

ΕΝΟΙΚΙΑΖΕΤΑΙ διαμέρισμα 66 τ.μ., Βουλγαροκτόνου 3 στον Προμηθέα, 2ος όροφος. Τηλ. 23310 73829.

ΕΝΟΙΚΙΑΖΟΝΤΑΙ δύο διαμερίσματα στην περιοχή Παπάγου. Αριστείδου 5: α) 3ος όροφος 147 τ.μ. πολύ θέα και β) 1ος όροφος 90 τ.μ. με επιδαπέδια θέρμανση και απεριόριστη θέα. Πληρ. τηλ. 71031 - 71955, κιν. 6974 994408.

ΕΝΟΙΚΙΑΖΕΤΑΙ διαμέρισμα 95 τ.μ., 2ος όροφος, Ρόδων 4Α, στη Βέροια, με ατομική θέρμανση, 2 κρεβατοκάμαρες, σαλοτραπεζαρία με κουζίνα, ανακαινισμένο. Τηλ. 23310 24136.

ΕΝΟΙΚΙΑΖΕΤΑΙ διαμέρισμα 90 τ.μ., 1ος όροφος, με ατομική θέρμανση, στον Προμηθέα, δίπλα στο Σχολείο. Πληρ. τηλ. 23310 74582, 42410.

ΕΝΟΙΚΙΑΖΕΤΑΙ κατάστημα στη Βέροια επί της οδού Μ. Καρακωστή, κεντρικότατο (98 τ.μ., ισόγειο, διαμπερές και 98 τ.μ. πατάρι, 1ος όρ.) Πληρ. τηλ. 23310 60650 και 6942 633790 (ώρες γραφείου).

ΕΝΟΙΚΙΑΖΕΤΑΙ χώρος στα Πολυκλαδικά 600 τ.μ. για ηλεκτρονικά παιχνίδια, για ινστιτούτο αισθητικής, για γυμναστήριο και δημόσια υπηρεσία, πρώην Τ.Ε.Κ. Τηλ. 23310 68080, κιν. 6973 735020.

ΕΝΟΙΚΙΑΖΕΤΑΙ διαμέρισμα 2ΔΣΚWC, ισόγειο, στον Εύοσμο Θεσ/νίκης, στο κέντρο, σε διόροφη οικοδομή με αυλή. Ενοίκιο 320,00 ευρώ. Τηλ. 6973 016847.

ΕΝΟΙΚΙΑΖΟΝΤΑΙ δύο πολυτελή διαμερίσματα, 130 τ.μ., σαλοτραπεζαρία, τρία δωμάτια, δύο W.C., κουζίνα, μεγάλες βεράντες, αποθήκες, κλειστά γκαράζ, αυτόνομη θέρμανση, 2ου και 3ου ορόφου, αντίστοιχα, σε πλατεία και σε οικοδομή προσφάτως περατωθείσα. Πληροφορίες: Νικ. Πάσχος, τηλ. 2310 205216.

ΕΝΟΙΚΙΑΖΕΤΑΙ κατάστημα 30 τ.μ. στην οδό Τρεμπεσίνας 1 (στην αφετηρία των Αστικών) στο κέντρο της πόλης. Πληρ. τηλ. 23310-29689, 6944 287883 & 6974 824724.

ΕΝΟΙΚΙΑΖΕΤΑΙ γραφείο 30 τ.μ. με δική του τουαλέτα επί της Μητροπόλεως 12 στον 2ο όροφο, πάνω από το Σούπερ Μάρκετ ΑΡΒΑΝΙΤΙΔΗ - 150 ευρώ το μήνα. Πληρ. τηλ. 23310 61281 και 23310 29518.

ΕΝΟΙΚΙΑΖΕΤΑΙ διαμέρισμα 90 τ.μ., 1ος όροφος, 2 δωμάτια, κουζίνα, σαλονοτραπεζαρία, μπάνιο, οδός Μερκ. Καρακωστή 12 - Βέροια. Πληρ. Τηλ. 23310 29117, 6973 990638.

ΕΝΟΙΚΙΑΖΕΤΑΙ βιοτεχνικός χώρος κατάλληλος για οποιοδήποτε επαγγελματική χρήση, με μεγάλο προαύλιο χώρο πλησίον του Σ.Σ. Νάουσης. Τηλ. 6973 736710.

ΕΝΟΙΚΙΑΖΟΝΤΑΙ ή ΠΩΛΟΥΝΤΑΙ επαγγελματικοί χώροι 125 τ.μμ. και 75 τ.μ. που μπορεί να γίνει και ενιαίος στη Ν. Περιφερειακή στη Βέροια. Πληρ. Τηλ. 23310 26988.

ΕΝΟΙΚΙΑΖΕΤΑΙ κατάστημα 50 τ.μ. στην οδό Κεντρικής (απέναντι από την Αστυνομία) στη Μελίκη. Πληρ. τηλ. 23310 82.243

ΕΝΟΙΚΙΑΖΕΤΑΙ κατάστημα 80 τ.μ. με ξεχωριστό υπόγειο χώρο 160 τ.μ. στην οδό Αντ. Καμάρα 18, Βέροια. Πληρ. Τηλ. 23310 28.293, 6946 586446.

ΜΕΣΙΤΙΚΗ
Γ. Μπριάζας & Συνεργάτες
ΙΠΠΟΚΡΑΤΟΥΣ 38 ΒΕΡΟΙΑ

ΠΩΛΗΣΕΙΣ - ΕΝΟΙΚΙΑΣΕΙΣ
ΕΚΤΙΜΗΣΕΙΣ ΑΚΙΝΗΤΩΝ
ΤΗΛ. 23310/ 71111- 25310
ΚΙΝ. 6932/711711
E-mail:mesitiki@in.gr

Αναλαμβάνουμε πωλήσεις - ενοικιάσεις - εκτιμήσεις ακινήτων

ΠΩΛΗΣΕΙΣ ΚΑΤΟΙΚΙΩΝ

ΒΙΛΛΑ ονειρεμένη, μοναδική στο είδος της 330 τ.μ. ωφέλιμος χώρος, 12 στρ. οικόπεδο, με καταπληκτικό κήπο, πισίνα, βοηθητικούς χώρους στην περιοχή της Ράχης για πολύ σοβαρό αγοραστή τιμή 560χ ε.

ΒΥΖ. ΜΟΥΣΕΙΟ γκαρσονιέρα 45 τ.μ. καινούργια ακατοίκητη με ατομ. θερμ. και ανοιχτωσιά 1δσκλ 60χ ε.

ΔΙΑΜ/ΣΜΑ στην Καλλιθέα 76 τ.μ. με ανεπανάληπτη θέα και τη λιτή αισθητική γραμμή 2δωμ. για ύπνο και θέρμανση ατομική 3ος ορ. 94χ ε.

ΔΙΑΜ/ΣΜΑ κάτω από το Μπάσκετ 7 ετών οικοδομή 91 τ.μ. ορθολογικά και λειτουργικά άριστο 2δσκλ με πάρκιν στην πιλωτή 95χ ε.

ΑΓ. ΠΑΡΑΣΚΕΥΗ διαμ/σμα αξιώσεων 98 τ.μ. ακατοίκητο 2δσκλ σε υπέροχη θέση με υπερπολυτελή εξοπλισμό, αποθήκη στο υπόγειο και θέση πάρκινγκ κομπλέ τιμή 115χ ε.

ΑΓ.ΚΥΡΙΑΚΗ μη κατοικημένο διαμ/σμα καινούργιο 99 τ.μ με 3δσκλ, αποθήκη, άψογη μελέτη-κατασκευή 98χ ε.

ΒΥΖ. ΜΟΥΣΕΙΟ καινούργιο αρχοντικό διαμ/σμα με αρμονικές αναλογίες 3δσκλ 100 τ.μ. 2wc γωνιακό και πολλά άλλα, δικό σας με 135χ ε.

ΔΙΑΜ/ΣΜΑ εκπληκτικό στην Αγ. Κυριακή 103 τ.μ. με 3δσκλ λειτουργικό, ολοκαίνουργιο με αποθήκη και δυνατότητα πάρκινγκ 106χ ε.

ΔΙΑΜ/ΣΜΑ καινούργιο στην Καλλιθέα 107 τ.μ. με σπάνια θέα, με άνεση και λειτουργικότητα στη χρήση 3 δωμ. ύπνου όλα νόμιμα και αποθ. 129χ ε.

ΔΙΑΜ/ΣΜΑ κοντά στην Ανοίξεως 108 τ.μ. 2δσκλ χρήζει επισκευής 3ος ορ. με ασανσέρ και κεντρική θέρμανση 90χ ε.

ΠΡΟΜΗΘΕΑΣ ημιτελές διαμ/σμα 3ος ορ. 112 τ.μ. 3δσκλ με δυνατότητα εγκατάστασης ανεξάρτ. θερμ. 70χ ε.

ΑΓ. ΠΑΡΑΣΚΕΥΗ εκπληκτικό ρετιρέ καινούργιο 114 τ.μ. με 3 δ ύπνου σε πολυκατοικία αξιώσεων, ανεξαρτησία στη θέρμ. πλήρη, πλούσιο εξοπλισμό και αποθήκη στο υπόγειο 145χ ε.

ΤΣΕΡΜΕΝΙ καινούργιο με 3 δωμ. ύπνου εξαιρετικό διαμ/σμα 121 τ.μ. κέντρο απόκεντρο, με θέα, γκαράζ κλειστό και αποθήκη στο υπόγειο από οικοπεδούχο τιμή κομπλέ 48 εκ.

ΠΑΠΑΓΟΥ ρετιρέ με χώρο πρασίνου μπροστά 126 τ.μ. 3δ ύπνου, τζάκι, καινούργιο ακατοίκητο, ανεξάρτητο καλή λειτουργικότητα χώρων 135χ ε. ΔΙΠΛΟΚΑΤΟΙΚΙΑ στο Πανόραμα 105 τ.μ. ο κάθε όροφος με υπόγειο σε 350 τ.μ. οικόπεδο κατοικήσιμη με πολύ λίγες υπολειπόμενες εργασίες 198 χ ε.

ΚΤΙΣΜΑ ημιτελές διώροφο 107 τ.μ. ο κάθε όροφος περιοχή οδός Πλουτάρχου κατάλληλο για 2 διαμερίσματα η 6 γκαρσονιέρες τιμή 76.000 ευρώ.

ΠΡΟΜΗΘΕΑΣ δυσεύρετο καινούργιο οροφοδιαμέρισμα ρετιρέ, περιοχή Εβραίικα με εξαιρετική διαρρυθμίσει 120 τ.μ. 3δ ύπνου ανεξάρτητη θερμ. μεγάλες βεράντες 147χ ε.

ΔΙΑΜ/ΣΜΑ καινούργιο 141 τ.μ. στο Βυζ. Μουσείο με άψογη θέα 2ος ορ. ατομ. θερμ. αποθήκη και μεγάλο κλειστό γκαράζ μερικά από τα προτερήματα του, τα άλλα σας τα παρουσιάζουμε ζωντανά τιμή κομπλέ 180χ ε.

ΕΝΟΙΚΙΑΣΕΙΣ ΔΙΑΜ/ΣΜΑΤΩΝ

ΓΚΑΡΣΟΝΙΕΡΑ στο κέντρο 25 τ.μ. ανακαινισμένη 150 ε.

ΓΚΑΡΣΟΝΙΕΡΑ στην Ελιά κοντά 30 τ.μ. 1δκλ μικρή και φθηνή 150 ε.

ΓΚΑΡΣΟΝΙΕΡΑ στα Παπάκια 30 τ.μ. 3ος ορ. κεντρ. θερμ. 160 ε.

ΑΝΟΙΞΕΩΣ 85 τ.μ. με άψογη θέα τον κάμπο 2δσκλ κεντρ. θερμ. 260 ε μόνο.

ΠΡΟΜΗΘΕΑΣ εντελώς καινούργιο διαμέρισμα 90 τ.μ. με 2δσκλ αποθήκη και πάρκιν, άνετο σαλόνι 300 ε.

ΔΙΑΜ/ΣΜΑ στην Γλ. Ωρολ. 90 τ.μ. 2δσκ με 2 εντοιχισμένες ντουλάπες και αποθήκη καλοφροντισμένο 250 ε

ΠΑΣΑΚΙΟΣΚΙ 100 τ.μ. ωραιότατο διαμ/σμα με 2δσκλ αποθ. σε πολύ καλή κατάσταση και κλειστό Parking 300 ε.

ΕΛΙΑ κοντά 4ου ορ. ανακαινισμένο διαμ/σμα 100 τ.μ. με 3 ντουλάπες και δυνατότητα πάρκιν extra 280 ε.

ΚΑΛΛΙΘΕΑ φανταστικό διαμ/σμα 114 τ.μ. με μοναδική θέα σε πάρκο 3δωμ. ύπνου, αποθήκη και θέση στάθμευσης, θερμ. ατομ. 360 ευρώ μόνο.

ΠΑΝΟΡΑΜΑ Ωραιότατο ανεξάρτητο διαμ/σμα 114 τ.μ. άνετο 70 τ.μ. σαλόνι με θέρμανση ατομική 360 ε.

ΔΙΑΜ/ΣΜΑ πλησίον Ανοίξεως 116 τ.μ. 3δσκλ 2ος ορ σε κατάσταση καλή μερικώς ανακαινισμένο, 330 ε.

ΔΙΑΜ/ΣΜΑ κοντά στην Γλ. Ωρολογιού 123 τ.μ. μεγάλο 10 ετίας άνετο με μεγάλα υπνοδωμάτια 3δσκλ και θέση στάθμευσης 320 ε

ΕΝΟΙΚΙΑΣΕΙΣ ΕΠΑΓΓ. ΧΩΡΩΝ

ΑΠΟΘΗΚΗ στο Βυζαντινό Μουσείο 35 τ.μ. ισόγεια τιμή 75 ε.

ΑΠΟΘΗΚΗ στην περιοχή Ρόδων 55 τ.μ. διαθέτει προς ενοικίαση 150 ε.

ΑΠΟΘΗΚΗ με εύκολη πρόσβαση κοντά στην Πλ. Ωρολ. 260 τ.μ. 440 ε.

επισκευής μόνο 300 ε.

ΓΡΑΦΕΙΟ ανεξάρτητο στο κέντρο 55 τ.μ. ανακαινισμένο πλήρως 2 χώρους με wc και κουζίνα 360 ε.

ΓΚΑΡΑΖ κλειστό Ανοίξεως / Μπιζανίου με τηλεχειριστήριο, 65 ε.

ΓΡΑΦΕΙΟ πολυτελές 50 τ.μ. 2 χώροι, στη Βενιζέλου δικό του WC 340ε.ΕΠ. ΣΤΕΓΗ επί της Βενιζέλου 72 τ.μ. 1ος ορ. ιδιαίτερης προβολής 3χώροι φωτεινοί ωραιότατοι με δικό τους wc 430 ε.

ΕΠ. ΣΤΕΓΗ επί της Μητροπόλεως 85 τ.μ. 1ος ορ. μεγάλης προβολής, τρεις πολυτελώς ανακαινισμένοι χώροι με χωλ και wc κατάλληλο για φροντιστήριο, ιατρείο, σχολές, ινστιτούτο αισθητικής και όχι μόνο με ατομική θέρμανση και ελάχιστα κοινόχρηστα 450 ε.

ΕΠ. ΣΤΕΓΗ γραφειακοί χώροι επί της Βενιζέλου 140 τ.μ. με αξιόλογη προβολή 2ος ορ. 360 ε.

ΕΠ. ΣΤΕΓΗ στο κέντρο της πόλης με μοναδική προβολή 115 τ.μ. μεγάλη φάτσα 2ος ορ. 800 ε.

ΕΠ. ΣΤΕΓΗ μεγάλη 1000 τ.μ. σε 2 ορόφους ανεξάρτητη, μπορεί να χρησιμοποιηθεί και σαν αποθήκη η βιοτεχνία με μεγάλο αύλιο χώρο 4,5 στρ. κοντά στο γήπεδο 1800 ε μόνο.

ΚΑΤΑΣΤΗΜΑ ισόγειο στον Αγ. Αντώνιο κοντά 30 τ.μ. μόνο 200 ε.

ΚΑΤΑΣΤΗΜΑ κοντά στην Πλ. Ωρολογίου 50 τ.μ. ενοίκιο 250 ε.

ΚΑΤΑΣΤΗΜΑ στην άνω κεντρικής 50 τ.μ. με μεγάλη βιτρίνα 220 ε. ευκαιρία.

ΠΙΕΡΙΩΝ κατάστημα 60 τ.μ. σε πολύ καλό σημείο για ενοικίαση 390 ε.

ΚΑΤΑΣΤΗΜΑ γωνιακό 85 τ.μ. κοντά στη ΔΕΗ προνομιούχο σε κεντρικό σημείο με 105 υπόγειο και 85 τ.μ. πατάρι σε λίγο ελεύθερο 600ε.

ΚΑΤΑΣΤΗΜΑ προβολής 95 τ.μ. στην οδό Θεσ/νίκης άνετο 2 χώροι 410 ε. ΚΑΤΑΣΤΗΜΑ στην κάτω Κεντρικής 100 τ.μ. ισόγειο με 50 τ.μ. υπόγειο και πατάρι σε λίγο ελεύθερο 370 ε.

ΚΑΤΑΣΤΗΜΑ στην Κεντρικής 190 τ.μ. μεγάλη πρόσοψη ψηλοτάβανο 900 ε. ΠΑΤΡΙΔΑ ισόγειο κατάστημα-βιοτεχνία ανεξάρτητο 210 τ.μ. διατίθεται προς ενοικίαση μόνο 400 ε.

ΠΕΖΟΔΡΟΜΟ του κέντρου, σπάνιο κατάστημα 215 τ.μ. σε τρία επίπεδα μόνο για πολύ σοβαρή εταιρεία σε λίγο ελεύθερο προς ενοικίαση.

ΚΑΤΑΣΤΗΜΑ - ΑΠΟΘΗΚΗ κόμβο Εγνατίας 700 τ.μ. σε 10στρ. οικόπεδο με μοναδική προβολή κατάλληλο για άπειρες χρήσεις 1000 ε.

ΠΩΛΗΣΕΙΣ ΕΠΑΓΓ. ΧΩΡΩΝ

ΑΠΟΘΗΚΗ 212 τ.μ. κάτω Ελιά μπαίνει αυτοκίνητο μέσα 62 χε.

ΓΚΑΡΑΖ στην οδό Ομήρου 5,3 χ ε.

ΓΡΑΦΕΙΟ στο Ταχυδρομείο κοντά 50 τ.μ. 2 χώροι με δικό του wc, κλιματισμό και ατομ. θερμ. 50.000 ε.

ΚΑΤΑΣΤΗΜΑ για σοβαρό επενδυτή επί της Μητροπόλεως και πλησίον Γλ. Ωρολογίου 85 τ.μ. με 225 τ.μ. υπόγειο και μεγάλη φάτσα 255 χ ε.

ΑΛΕΞΑΝΔΡΕΙΑ μοναδική και ανεπανάληπτη ευκαιρία, κατάστημα 170 τ.μ. με πατάρι 50 μέτρα από τον κεντρικό δρόμο πωλείται 22 εκ μόνο.

ΠΩΛΗΣΕΙΣ ΕΠΙΧΕΙΡΗΣΕΩΝ

ΙΝΣΤΙΤΟΥΤΟ ΑΙΣΘΗΤΙΚΗΣ έτοιμη κερδοφόρα επιχείρηση στο κέντρο μαζί με πλήρη εξοπλισμό και πελατεία 15χ ε.

RESTAURANT σε πολυσύχναστο σημείο για επαγγελματία του είδους 128 τ.μ. με αύλιο χώρο συνολικά 130 θέσεις, έτοιμο και σε λειτουργία, δεκτός οποιοσδήποτε έλεγχος, μόνο σοβαρές προτάσεις.

ΣΝΑΚ ΜΠΑΡ στο κέντρο της πόλης 65 τ.μ. ισόγειο και 35 τ.μ. πατάρι, έτοιμο σε λειτουργία, λόγω αλλαγής επαγγέλματος πωλείται σαν επιχείρηση 55χ ε.

ΞΥΛΟΥΡΓΕΙΟ ανεξάρτητο κτίσμα 500 τ.μ. σε 2,5 στρ. οικόπεδο, έτοιμη λειτουργούσα επιχείρηση με μηχανήματα, πελατεία, εμπορεύματα και πρώτες ύλες 470χ ε όλα.

ΠΩΛΗΣΕΙΣ ΟΙΚΟΠΕΔΩΝ

ΡΑΧΙΑ οικόπεδο αξιόλογο εντός σχεδίου, σχήμα ορθογώνιο στην άκρη του χωριού 727 τ.μ. τιμή 35χ ε.

ΤΡΙΛΟΦΟΣ εντός σχεδίου άρτιο και οικοδομήσιμο 922 τ.μ., μοναδικό οικόπεδο τρίπλευρο πάνω σε κεντρικό δρόμο ιδιαίτερης προβολής 30 χ ε.

ΑΛΕΞΑΝΔΡΕΙΑ στον κόμβο Νησελίου κοντά στην Εγνατία 2 στρ. με κτίσμα 600 τ.μ. ευκαιρία 350χ ε.

ΚΟΜΒΟ Εγνατίας οικόπεδο 3.156 τ.μ. με κτίσμα 250 τ.μ. ημιτελές για επαγγελματικό σκοπό, δεν κτίζει άλλο, τιμή προσφοράς 25χ ε.

ΕΦΟΡΙΑ 6.500 τ.μ. οικόπεδο πάνω στον κεντρικό δρόμο, μεγάλη πρόσοψη ενοικιάζεται μόνο 750 ε.

ΧΩΡ. ΟΙΚΟΠΕΔΟ Δρόμο για Νάουσα δεύτερο από τον κεντρικό 13,5 στρ. κατάλληλο για βιομηχανία-βιοτεχνία ελαφρώς επικλινές 90χ ε.

Από την Τεχνική Εταιρία "ΓΙΑΝΝΑΚΟΒΙΤΗΣ" ζητούνται για μόνιμη εργασία: Ηλεκτροσυγκολητές και Βοηθοί Τεχνίτη. Πληρ. Τηλ. 6945 580625, 23310 41574

ΖΗΤΟΥΝΤΑΙ ΟΙΚΟΠΕΔΑ (αγορά)

1.Μικρό οικόπεδο εντός σχεδίου πόλεως από 150 - 300 τ.μ. για μονοκατοικία για συγκεκριμένο πελάτη.

2.Στην περιφέρεια της πόλης επαγγελματικό οικόπεδο για κατάστημα και επαγγ. χώρους γενικά, οικοδομήσιμο και με καλή πρόσβαση.

3.Προμηθέα σε καλό σημείο οικόπεδο οικοδομήσιμο για αγορά η αντιπαροχή, μικρό η μεγάλο.

4.Βίλλα Βικέλα - Καβακια - Ραχιά, μεγάλο χωραφοοικόπεδο για Βίλλα θέα απαραίτητη.

ΜΕΣΙΤΙΚΗ " κινεί τα ακίνητα " τηλ. 2331071111.

ΠΩΛΟΥΝΤΑΙ ΔΙΑΜΕΡΙΣΜΑΤΑ

στο Λιτόχωρο Πιερίας, στον Ολυμπο, σε προνομιακό σημείο με εκπληκτική θέα σε βουνό και θάλασσα. Υπερπολυτελούς κατασκευής + τζάκι, θωρακ. πόρτες, άριστη μόνωση. Δημήτρης Γαλανός Αρχιτέκτονας Μηχανικός: τηλ. επικοινωνίας: 6932 395576

ΠΩΛΟΥΝΤΑΙ

στην περιοχή Πασακιόσκι σε νεοανεγειρόμενη ιδιόκτητη 4οροφη οικοδομή υπερπολυτελούς και πολύ προσεγμένης κατασκευής, 2 διαμερίσματα (2Δ,ΣΤΡ,Κ,Λ και 3Δ,ΣΤΡ,Κ,Λ) διαμπερή, με μεγάλες βεράντες, θέσεις πάρκιγκ, αποθήκες, θέα απεριόριστη (προς τον κάμπο). Πληρ. Τηλ. 23310 29707, 26710 και 6973 015833.

ΠΩΛΕΙΤΑΙ χωράφι 9,5 στρέμματα στην περιοχή "Κοτίχα", κοντά στην Στενήμαχο, ποτιστικό, τιμή 15.000 ευρώ. Πληρ. τηλ. 23310 27.119.

ΤΟΠΗΣ Γ. ΑΘΑΝΑΣΙΟΣ
ΔΙΑΙΤΟΛΟΓΟΣ - ΔΙΑΤΡΟΦΟΛΟΓΟΣ

Μέλος της Πανελλήνιας Ενωσης Διατροφολόγων -Διαιταλόγων

Ατομικά προγράμματα Διατροφής για:

- Υγιεινή Διατροφή
- Νηστεία
- Παχυσαρκία - Παιδική παχυσαρκία
- Νευρική Ανορεξία - Βουλιμία
- Αύξηση Βάρους
- Εγκυμοσύνη - Θηλασμό
- Αθλητισμό
- Κυτταρίτιδα
- Παθολογικές καταστάσεις (καρδιοπάθειες, σακχ. διαβήτης, αιμορροΐδες, δυσκοιλιότητα, έλλειψη σιδήρου - ασβεστίου, τριγλυκερίδια, χοληστερίνη, έλκος, θυρεοειδής, υπέρταση, παθήσεις πεπτικού συστήματος κ.α.).
- Ελεγχος σωματομετρήσεων (λιπομέτρηση, έλεγ-χος βασικού μεταβολισμού, υγρών σώματος, μυϊκής μάζας).

ΔΕΧΕΤΑΙ ΜΕ ΡΑΝΤΕΒΟΥ
ΒΕΝΙΖΕΛΟΥ 16 (1ος όροφος), ΒΕΡΟΙΑ
Τηλ. - Fax: 23310-71712, κιν.: 6977415337
E-mail:a.topis@mail.gr

ΙΩΑΝΝΗΣ ΑΝΘΟΥΛΑΣ
ΔΙΑΤΡΟΦΟΛΟΓΟΣ-ΔΙΑΙΤΟΛΟΓΟΣ

- ✓ Ισορροπημένη διατροφή και δίαιτα
- ✓ Συστηματική παρακολούθηση-ψυχολογική υποστήριξη
- ✓ Ανάλυση σύνθεσης σώματος (λιπομέτρηση-σωματομέτρηση)

Αποκλειστικά με προσωπικά-ατομικά προγράμματα ισορροπημένης διατροφής για:

- ✓Υγιεινή-μεσογειακή διατροφή
- ✓Παθολογικές καταστάσεις
- ✓Παχυσαρκία
- ✓Παιδική παχυσαρκία
- ✓Εγκυμοσύνη-θηλασμό
- ✓Νευρική ανορεξία-βουλιμία
- ✓Αθλητισμό
- ✓Σωματική διάπλαση-αύξηση βάρους

ΔΩΡΕΑΝ ΕΝΗΜΕΡΩΣΗ
Δέχεται με ραντεβού



Αν βαρεθήκατε τις τυποποιημένες δίαιτες ελάτε να σχεδιάσουμε μαζί το πρόγραμμα διατροφής που σας ταιριάζει!

Μερκ. Καρακωστή 15 (1ος όροφος)
Τηλ. & Fax: 2331070650 ΒΕΡΟΙΑ
Email: j_anthoulas@hotmail.com

ΕΝΟΙΚΙΑΖΕΤΑΙ - ΠΩΛΕΙΤΑΙ

περιοχή Πασακιόσκι, δίπλα σε παιδικό σταθμό - Νηπιαγωγείο - Δημοτικό, σε καινούργια 3όροφη οικοδομή, οροφοδιαμέρισμα 135 τ.μ (3Δ, 2Λ., σαλ/ρια, κουζίνα, μεγάλες βεράντες, θέα απεριόριστη, κλειστό γκαράζ, ατομική θέρμανση, ηλιακό κ.λ.π.) απόλυτα καινούργιο και πλήρως τελειωμένο. Πληρ. Τηλ. 6973 015833 (ώρες 08-14 και 18.00-22.00) και 23310 26710, 6973 015833.

Δημόσια Κεντρική Βιβλιοθήκη Βέροιας

ΕΝΟΙΚΙΑΖΕΤΑΙ οικόπεδο 9 στρέμματα περιφραγμένο με μπετόν και κάγκελα, με κτίσμα, 60 τ.μ. κατάλληλο για επαγγελματίες, στην περιοχή Αγ. ΒΑρβάρας-Βεροίας. Πληρ. τηλ. 6979 224366 και 23910 22586.

ΕΝΟΙΚΙΑΖΕΤΑΙ κατάστημα 50 τ.μ. ισόγειο, κατάλληλο για εμπορική χρήση και για γραφείο, Παστέρ 14. Τηλ. 23310 70566 και 6978 182906.

ΕΝΟΙΚΙΑΖΕΤΑΙ επαγγελματικός χώρος 6 στρεμμάτων, 200 τ.μ. κτίσμα με τριφασικό ρεύμα και νερό, δρόμος Βέροια Σαραντόβρυσες, τιμή προσιτή. Τηλ. 6947 713641.

ΕΝΟΙΚΙΑΖΕΤΑΙ γκαρσονιέρα 30 τ.μ., οδός Εμ. Παππά 30. Πληρ. τηλ 23310 28553.

ΕΝΟΙΚΙΑΖΕΤΑΙ διαμέρισμα 96 τ.μ., 2ος όροφος Κυρηνίας 1 (τέρμα Μ. Μπότσαρη) ατομική θέρμανση, μεγάλο μπαλκόνι, θέα και θέση πάρκινγκ. Πληρ. τηλ. 23310 71564, 6976 811599.

ΕΝΟΙΚΙΑΖΕΤΑΙ διαμέρισμα 82 τ.μ., 2ος όροφος, 2 δωμάτια, σαλόνι, κουζίνα, μπάνιο, διαμπερές, Ευκλείδη 2 (τέλος Τρεμπεσίνας) Πληρ. τηλ. 6979 302025, από 08:00-10:00.

ΕΝΟΙΚΙΑΖΕΤΑΙ κατάστημα στη Βέροια επί της οδού Μ. Καρακωστή, κεντρικότατο (98 τ.μ., ισόγειο,, διαμπερές και 98 τ.μ. πατάρι, 1ος όρ.). Πληρ. τηλ. 23310 60650 και 6942 633790 (ώρες γραφείου).

ΕΝΟΙΚΙΑΖΟΝΤΑΙ 6 γραφεία ανά τρία σε 1ο και 2ο όροφο επί της Μητροπόλεως 34. Πληρ. τηλ. 23310 23010, κιν. 6977 325277.

ΕΝΟΙΚΙΑΖΕΤΑΙ κατάστημα 40 τ.μ. στην περιοχή Εδέσσης 16 με πατάρι και καπνοδόχο. Πληρ. κ. Δημήτρη τηλ. 23310 61993 απογευματινές ώρες.

ΕΝΟΙΚΙΑΖΕΤΑΙ γραφείο 30 τ.μ. Βερόης 1. Πληρ. Τηλ. 23310 27725, κιν. 6977 821402.

ΕΝΟΙΚΙΑΖΟΝΤΑΙ 6 γραφεία ανά τρία σε 1ο και 2ο όροφο επί της Μητροπόλεως 34. Πληρ. Τηλ. 23310 23010, κιν. 6977 325277.

ΠΡΟΣΦΕΡΟΥΝ ΕΡΓΑΣΙΑ

ΖΗΤΟΥΝΤΑΙ άτομα για παρουσίαση υπηρεσιών τηλεκπαίδευσης σε Κέντρα Ξένων Γλωσσών με μισθό, εισόδημα έως και 30.000,00 ευρώ. Θα προτιμηθούν γνώστες Η/Υ και μέτρια έως καλά Αγγλικά και Ι.Χ. απαραίτητο. Τηλ. 6948 527512.

ΖΗΤΟΥΝΤΑΙ υπάλληλοι από εταιρία κούριερ για διανομές, να έχουν δίπλωμα με μηχανάκι. Τηλ. 6944 708000.

ΖΗΤΕΙΤΑΙ πωλήτρια με προϋπηρεσία για να εργασθεί σε κατάστημα της Βέροιας. Πληρ. τηλ. 23310 24635.

ΖΗΤΕΙΤΑΙ σερβιτόρος και βοηθός για εργασία σε ταβέρνα. Τηλ. 23310 63393 και 6942 542636.

ΖΗΤΟΥΝΤΑΙ υπάλληλοι άνδρες και γυναίκες για να εργασθούν σε ξενοδοχείο στη Μύκονο. Πληρ. τηλ.: 22890-24717.

ΑΠΟ ΤΟΝ ΠΑΙΔΟΤΟΠΟ KINDERLAND Ιεραρχών 1 - Βέροια, ΖΗΤΕΙΤΑΙ κοπέλα για την ψυχαγωγία των παιδιών.

ΖΗΤΕΙΤΑΙ κοπέλα για να εργασθεί σε καφετέρια στη Βέροια. Τηλ. 6972 242575.

ΖΗΤΟΥΝΤΑΙ γαζώτριες, κοπτοράτριες και πλακοραφούδες για βιοτεχνία ετοίμων ενδυμάτων για μόνιμη εργασία. Τηλ. 23320-29981 και 6944 579681.

ΖΗΤΕΙΤΑΙ τεχνίτης ή βοηθός ηλεκτρολόγου για πλήρη ή μερική απασχόληση στη Βέροια. Τηλ. 23310-22518

ΖΗΤΕΙΤΑΙ κοπέλα για να εργασθεί σε κατάστημα οπτικών στη Βέροια. Πληρ. τηλ. 23310 25397.

ΤΟ ΦΡΟΝΤΙΣΤΗΡΙΟ ΗΡΑΚΛΕΙΤΟΣ ζητά Μαθηματικούς και Φυσικούς. Πληρ. Τηλ. 21841.

ΖΗΤΟΥΝ ΕΡΓΑΣΙΑ

ΚΥΡΙΑ ζητά εργασία. Πληρ. τηλ. 6947071527.

ΚΥΡΙΑ Ελληνίδα, καλοσυνάτη, λόγω μεγάλης ανάγκης αναλαμβάνει τη φύλαξη ηλικιωμένων και παιδιών ή καθαρίστρια σε σκάλες, γραφεία και λάντζα. Πληρ. Τηλ. 23310 20681, 6993 865590.

ΔΑΚΤΥΛΟΓΡΑΦΗΣΕΙΣ και επεξεργασία κειμένου σε Η/Υ. Πληρ. Τηλ. 23310 66534 ώρες 09.00-11.00.

ΔΙΑΦΟΡΑ

ΠΩΛΕΙΤΑΙ άδεια Δ.Χ. 6 τόνους για μεταφορές. Πληρ. Τηλ. 6977 314548.

ΠΩΛΕΙΤΑΙ εξοπλισμός καταστήματος αλλαντικών - τυροκομιών σε τιμή εκαιρίας στη Βέροια. Πληρ. Τηλ. 23310 62462, 23310 61920.

ΠΩΛΟΥΝΤΑΙ ραπτομηχανές, σε άριστη κατάσταση. Πληρ. τηλ. 6973 962652.

ΠΩΛΕΙΤΑΙ εξοπλισμός καταστήματος αλλαντικών-τυροκομικών, σε τιμή ευκαιρίας στη Βέροια. Τηλ. 23310 61920 και 23310 62462.

ΠΩΛΕΙΤΑΙ εξοπλισμός μίνι μάρκετ σε άριστη κατάσταση, ψυγείο αλλαντικών, ράφια 8 μ., ζυγαριά, ζαμπονοκόφτης έπιπλο για ψωμί, ταμείο και διαφημιστική πινακίδα. Πληρ. Τηλ. 6979 447480 κ. Γιώργος.

ΕΠΙΧΕΙΡΗΣΕΙΣ

ΠΩΛΕΙΤΑΙ κέντρο Ξένων Γλωσσών στη Βέροια. Πληρ. τηλ. 6973 356818.

ΠΩΛΕΙΤΑΙ εμπορική επιχείρηση στο κέντρο της Βέροιας σε πολύ καλή τιμή. Τηλ. 23310-23834.

ΠΩΛΕΙΤΑΙ επιχείρηση ταβέρνα-ρεστοράν σε κεντρικό σημείο της Βέροιας. Πληρ. τηλ. 6945 306052.

ΑΥΤΟΚΙΝΗΤΑ ΜΗΧΑΝΕΣ

ΠΩΛΕΙΤΑΙ BMW 318 46.000 χιλιόμετρα, μοντέλο 2001, χρώμα μπλε, τιμή 22.000 ευρώ. Πληρ. Τηλ. 6978 470984.

ΠΩΛΕΙΤΑΙ Ford Focus, 1600 cc, μοντέλο 2000, 5θυρο, 70.000 χλμ., + σετ χειμερινά ζαντολάστιχα. τΗΛ. 6944 783454.

ΣΟΥΠΕΡ ΠΡΟΣΦΟΡΑ BMW 318 2001 μοντ., 52.οοο χλμ., πρώτο χέρι, 20.000 ευρώ.

ΣΟΥΠΕΡ ΠΡΟΣΦΟΡΑ Mercedes C200 μαύρη σε άριστη κατάσταση, 108.000 χλμ., τιμή 24.800 ευρώ.

Peugeot 206 2002 μοντέλο, 55.000 χλμ., 8.500 ευρώ.

ΠΩΛΟΥΝΤΑΙ: α) SEAT LEION 1,4, full, 53.000 χλμ, μοντέλο 2002, β) NISSAN MICRA 1,2 TECHNA, καινούργιο 0 χιλιόμετρα. Τηλ. 6972 030981.

ΠΩΛΕΙΤΑΙ GOLF II Ι.Χ.Φ. πετρέλαιο σε άριστη κατάσταση. Τηλ. 6938 738507, ώρες 17.00-20.00 κ. Γιώ ργο.

ΠΩΛΕΙΤΑΙ MERCEDES SPRINDER 316 CDI, μοντέλο 2002, 80.000 Km, A/C σε άριστη κατάσταση. Τηλ. 23310 77077.

ΠΩΛΕΙΤΑΙ τρακτέρ FEND 72 HP με καμπίνα, πλατφόρμα, άροτρο, κεντρόφιγκα και μηχανή φυτεύματος καπνού. ΠΛΗροφορίες 6947 921181.

ΠΩΛΕΙΤΑΙ τρακτέρ Ford 3910 σε καλή κατάσταση αυτόματο παρκτικόφ και υδραυλικό τιμόνι σε καλή κατάσταση,τιμή 6.000 ευρώ και μια δίτροχη καρότσα ειδική για κλούβες. Πληρ. Τηλ. 6942 470407.

Η ΣΤΗΛΗ ΤΩΝ ΓΙΑΤΡΩΝ



ΓΙΑ ΤΟΥΣ ΑΣΦΑΛΙΣΜΕΝΟΥΣ ΣΤΟ Τ.Ε.Β.Ε. & Τ.Α.Ε.

Ο ΙΑΤΡΟΣ

ΓΕΩΡΓΙΟΣ Ε. ΚΑΛΑΜΠΑΛΙΚΑΣ

ΧΕΙΡΟΥΡΓΟΣ ΩΤΟΡΙΝΟΛΑΡΥΓΓΟΛΟΓΟΣ ΠΑΙΔΩΝ ΚΑΙ ΕΝΗΛΙΚΩΝ

Επιστημονικός συνεργάτης της Ω.Ρ.Λ. Κλινικής του ΑΠΘ

ΣΥΓΧΡΟΝΟ ΩΤΟΡΙΝΟΛΑΡΥΓΓΟΛΟΓΙΚΟ ΔΙΑΓΝΩΣΤΙΚΟ ΚΑΙ ΘΕΡΑΠΕΥΤΙΚΟ ΚΕΝΤΡΟ

Δέχεται τους ασφαλισμένους στο Τ.Ε.Β.Ε. - Τ.Α.Ε.

Το απόγευμα

Δευτέρα-Πέμπτη: 5.00 μ.μ. - 9.00 μ.μ.

και Παρασκευή: 4.00 μ.μ. - 8.00 μ.μ.

ΣΥΜΒΕΒΛΗΜΕΝΟΣ ΜΕ ΟΛΑ ΤΑ ΤΑΜΕΙΑ

Ελιάς 14 - 1ος όροφος Βέροια

Τηλέφωνα επικοινωνίας: Πρωί-Απόγευμα

Τηλ. Ιατρείου: 23310-24.852 FAX: 23310-20.120

ΚΙΝΗΤΟ: 6977.51.61.97 e-mail:

gafkal@hotmail.com

μικρές αγγελίες

ΔΗΜΟΤΙΚΟΙ ΚΑΙ ΒΡΕΦ/ΚΟΙ ΣΤΑΘΜΟΙ ΔΗΜΟΥ ΒΕΡΟΙΑΣ

Το Τμήμα του Γ΄ Βρεφ/κού Σταθμού Βέροιας ζητά οίκημα για την μεταστέγασή του 400-450 τ.μ. περίπου, κατά προτίμηση ισόγειο με κατάλληλο αύλειο χώρο, σε οποιαδήποτε περιοχή της πόλης Βέροιας.

Οι ενδιαφερόμενοι ιδιοκτήτες μπορούν να απευθύνονται στο τηλ. 23310 22888 και 20103 από 7 π.μ. μέχρι 3 μ.μ. τις εργάσιμες ημέρες.

ΖΗΤΕΙΤΑΙ ΠΩΛΗΤΗΣ

mazda zoom-zoom

Από την MAZDA ΚΡΙΚΟΣ ΗΜΑΘΙΑΣ ΑΒΕΕ

Ζητείται πωλητής αυτοκινήτων.

Απαραίτητα προσόντα:
1) Δίπλωμα οδήγησης
2) Γνώση Η/Υ
3) Απολυτήριο Στρατού

-Βιογραφικό αυτοπροσώπως στην διεύθυνση Νέα Περ. οδό Βέροιας-Θεσ/νίκης, **τηλ. 23310-74451, Κα Κυβερνιτάκη - ΒΕΡΟΙΑ.**

ΕΝΟΙΚΙΑΖΕΤΑΙ

γραφείο Μερκ. Καρακωστή 17 (Βενιζέλου γωνία), 36 τ.μ. Πληροφορίες: 23310 60650, 6942 633790 ώρες γραφείου.

ΠΩΛΕΙΤΑΙ επιχείρηση καφέ-μπουγάτσα κοντά στα Αστικά λόγω αλλαγής επαγγέλματος. Τηλ. 6976 687967.

ΖΗΤΟΥΝΤΑΙ από κατασκευαστική εταιρία ηλεκτρονικός ΤΕΙ & ηλεκτροσυγκολητές.Τηλ. 2331093440, 93593 από 09:00-17:00.

ΖΗΤΕΙΤΑΙ πωλητής πλασιέ για είδη αυτοκινήτου. Απαραίτητο βιογραφικό. Πληρ. τηλ. 6977 911444.

ΠΩΛΕΙΤΑΙ επικερδής επιχείρηση φαστ - φουντ ρεστοράν στη Βέροια. Δεκτές μόνο σοβαρές προτάσεις. Πληρ. τηλ. 6978 182906.

ΛΙΘΟΣ ΚΕΡΑΜΟΣ

ΣΥΜΒΟΥΛΟΙ ΑΚΙΝΗΤΩΝ - ΕΠΙΧΕΙΡΗΣΕΩΝ
ΧΡΗΜΑΤΟΔΟΤΗΣΕΙΣ:
Δάνεια στεγαστικά, επιχειρηματικά leasing οχημάτων - εξοπλισμού
ΠΩΛΗΣΕΙΣ - ΑΓΟΡΕΣ ΑΚΙΝΗΤΩΝ:
Αστικά ακίνητα•Επαγγελματικά•Εξοχικά•Οικόπεδα

- **Καλαμαριά Διαμερίσματα:** 46 τ.μ., 54 τ.μ., 55 τ.μ., 59 τ.μ., 59 τ.μ., 77 τ.μ., 86 τ.μ., 87 τ.μ., 100 τ.μ., 103 τ.μ., 109 τ.μ., 110 τ.μ., 118 τ.μ., 138 τ.μ., 141 τ.μ., 160 τ.μ.
- **Πανόραμα Μεζονέτα:** 145 τ.μ., 147 τ.μ.
- **Τρίλοφο Μεζονέτα:** 170 τ.μ., 190 τ.μ.
- **Πυλαίας Διαμερίσματα:** 104 τ.μ., 104 τ.μ., 120 τ.μ.
- **Περαία Διαμερίσματα:** 60 τ.μ., 64 τ.μ., 66 τ.μ., 68 τ.μ., 72 τ.μ., 72 τ.μ., 73 τ.μ., 75 τ.μ., 75 τ.μ., 85 τ.μ.
- **Αλλατίνη Διαμερίσματα:** 106 τ.μ.
- **Τούμπα Διαμερίσματα:** 55 τ.μ., 137 τ.μ.
- **Μετέωρα Διαμερίσματα:** 107 τ.μ.
- **Ωραιόκαστρο Μεζονέτα:** 165 τ.μ., 225 τ.μ.
- **Πήλιο: Οικόπεδο** 1375 τ.μ. Αργαλαστή
- **Τσιμισκή:** Κατάστημα
- **Νεοχωρούδα:** Αγροτεμάχιο 10 στρεμ.
- **Ν. Ραιδεστός Διαμερίσματα:** 75 τ.μ., 85 τ.μ., 102 τ.μ.
- **Χαλκιδική:** Πολύχρονο **Μεζονέτες** 70 τ.μ., 70 τ.μ., Οικόπεδο **Φούρκα** Σκιώνη **Διαμερίσμ.** 50 τ.μ., 55 τ.μ., **Μεζονέτες** 100 τ.μ. δίπλα στη θάλασσα

Τηλ.: 2310 421.321, κιν .: 6946524644 & 6972995367 απόγευμα
E-mail: lithoskeramos@otenet.gr

ΚΩΝ/ΝΟΣ Χ. ΓΚΟΓΚΑΣ

ΛΟΓΟΠΕΔΙΚΟΣ - ΛΟΓΟΘΕΡΑΠΕΥΤΗΣ
MASTER OF ARTS
ΕΙΔΙΚΟΣ ΠΑΙΔΑΓΩΓΟΣ ΣΕ ΠΑΙΔΙΑ ΜΕ ΕΙΔΙΚΕΣ ΑΝΑΓΚΕΣ

- Διάγνωση - Αποκατάσταση διαταραχών λόγου - φωνής - ομιλίας σε παιδιά και ενήλικες (Δυσκολίες προφοράς - Τραυλισμός - Καθυστέρηση λόγου -Αφασία)
- Αποκατάσταση μαθησιακών δυσκολιών (Δυσλεξία -Δυσγραφία)
- Ανάπτυξη λόγου σε παιδιά με νοητική υστέρηση - αναπτυξιακές & επικοινωνιακές διαταραχές - εγκεφαλική παράλυση.

Σύγχρονος εξοπλισμός εργαστηρίου

ΒΕΡΟΙΑ: ΒΕΝΙΖΕΛΟΥ 9 ΤΗΛ. 23310/60050
ΝΑΟΥΣΑ: Β. ΦΙΛΙΠΠΟΥ 2 ΤΗΛ. 23320/25009
ΚΙΝ. 6977081654

ΔΕΧΕΤΑΙ ΜΕ ΡΑΝΤΕΒΟΥ ΔΕΚΤΑ ΟΛΑ ΤΑ ΤΑΜΕΙΑ

ΠΕΥΚΟΧΩΡΙ - ΧΑΝΙΩΤΗ

ΑΝΕΞΑΡΤΗΤΕΣ ΜΕΖΟΝΕΤΕΣ από 80τμ-140τμ
ΜΕ ΑΠΟΚΛΕΙΣΤΙΚΗ ΧΡΗΣΗ ΟΙΚΟΠΕΔΟΥ 500τμ για κάθε σπίτι



- Πισίνα και κήπο
- Θωρακισμένη είσοδο
- Τζάκι - ατομική θέρμανση
- Αναλυτική συγγραφή υποχρεώσεων

Εξαιρετικές τιμές
Άμεση έκδοση δανείων

ΣΤΕΦΑΝΟΣ Ι. ΑΠΟΣΤΟΛΙΔΗΣ
ΠΟΛΙΤΙΚΟΣ ΜΗΧΑΝΙΚΟΣ - Ε.Δ.Ι.Ε.
Κιν. 6946/359234, τηλ./ fax: 2310-513051

ΓΡΑΦΕΙΟ ΣΥΝΟΙΚΕΣΙΩΝ



"Η ΣΥΜΒΙΩΣΗ"

Μητροπόλεως 12 Βέροια
Πληρ. τηλ. 23310 64.557
Κιν.: 6972397310

ΠΑΡΘΕΝΑ ΙΩΣΗΦΙΔΟΥ ΛΟΓΟΘΕΡΑΠΕΥΤΡΙΑ



* Μαθησιακές δυσκολίες (Δυσλεξία - Δυσγραφία)
*Τραυλισμός
*Α.Μ.Ε.Α. - Σύνδρομα - Αυτισμός
Μαλακούση 4 (Πλ. Αγ. Αντωνίου), 3ος ορ.
ΒΕΡΟΙΑ
ΤΗΛ. 23310 21410
ΔΕΧΕΤΑΙ ΜΕ ΡΑΝΤΕΒΟΥ - ΔΕΚΤΑ ΟΛΑ ΤΑ ΤΑΜΕΙΑ

Δημοτική Βιβλιοθήκη Βέροιας

αγγελίες Μεσιτών

ΜΕΣΙΤΙΚΟ ΓΡΑΦΕΙΟ ΣΤΑΜΚΟΣ ΘΩΜΑΣ

ΠΛΑΤΑΝΩΝ 1 (ΚΕΝΤΡΙΚΗΣ 69) - ΤΗΛ. 23310 73594

Διαμερίσματα

126 τ.μ. 1ος όροφος, Πλατ. Ωρολογίου
85 τ.μ. 1ος όροφος, Μητρόπολη
60 τ.μ. 1ος όροφος κέντρο
95 τ.μ. 3ος όροφος Κτηνιατρείο
100 τ.μ. 4ος όροφος Τσερμένι
100 τ.μ. οροφοδ. σε 1,2,3 όροφο
100 τ.μ.1, 2 όροφο Προμηθέα
112 τ.μ. 3ος όροφος, παζάρι περιοχή
86 τ.μ. 2ος όροφος φανάρια Κύπρου
200 τ.μ. μονοκατοικία Πατρίδα
100 τ.μ. μεζονέτα στο κέντρο Βέροιας
118 τ.μ. 1ος όροφος 3ΔΣΚ κάτω από Ανοίξεως
140 τ.μ. 2ος όροφος, κέντρο-απόκεντρο
92 τ.μ. 2ος όροφοςΠανόραμα
83 τ.μ. 2ος όροφος EXTRA πίσω από το γήπεδο
120 τ.μ. 2ος όροφος περιοχή Αγ. Κυριακή
90 τ.μ. 1ος όροφος κάτω από Προφήτη Ηλία
110 τ.μ. 3ος όροφος κέντρο καινούργιο
67 τ.μ. 1ος όροφος καινούργιο Προμηθέα
80 τ.μ. 1ος όροφος Προμηθέα
Διπλοκατοικία από 85 τ.μ. ο κάθε όροφος στον Προμηθέα
95 τ.μ. 1, 3 όροφ. κάτω από Αγία Παρασκευή
180 τ.μ. 3ος όροφος Πάσα Κιόσκι
147 τ.μ. 4ος όροφος Πάσα Κιόσκι
270 τ.μ. βίλλα Προμηθέας
160 τ.μ. κέντρο Βέροιας με πάρκινγκ και πολλά EXTRA
60 τ.μ. 3ος όροφος κοντά στην πλατεία Ωρολογίου

Μαγαζιά

38 τ.μ. πολύ κέντρο
200 τ.μ. προς Πατρίδα
140 τ.μ. + 40 πατάρι
100 τ.μ. Δημοτική αγορά
400 τ.μ. Μαρινόπουλο πολύ καλό
100 τ.μ. στο Σέλι πλατεία
1000 τ.μ. στο δρόμο προς Νάουσα
860 τ.μ. βιοτεχνικό με οικόπεδο
38 τ.μ. γραφείο πλατεία Ωρολογίου
67 τ.μ. γραφείο επί της Μητροπόλεως
87 τ.μ. μαγαζί επί της Μητροπόλεως

Οικόπεδα-χωράφια

1000 τ.μ. Ραχιά στο κέντρο
1600 τ.μ. στην Πατρίδα
500 τ.μ. στο Μακροχώρι
440 τ.μ. φανάρια Κύπρου
236 τ.μ. κάτω από Ανοίξεως
272 τ.μ. στο Γήπεδο
500 τ.μ. Χαλκιδική
320 τ.μ. Ραχιά
12 στην Αγία Μαρίνα
6 στρέμματα Σαραντόβρυσες
4 στρέμματα στο LIDL μάρκετ
50 στρέμματα Ξερολίβαδο
9,5 στρέμματα Αγία Μαρίνα
5 στρέμματα Μαυροδένδρι (σκυρόδεμα)
11 στρέμματα Μαυροδένδρι
200 στρέμματα Αγγελοχώρι
9,5 στρέμματα μετά το 66 Μακροχώρι
13,5 στρέμματα στο δρόμο Βέροιας-Νάουσας

ΚΤΗΜΑΤΟΜΕΣΙΤΙΚΟ ΓΡΑΦΕΙΟ ΕΛΣΑ ΠΑΠΑΔΟΠΟΥΛΟΥ

Πλατεία Πλατάνων 2
Τηλ. 23310 - 72729, 6945 948781 - ΒΕΡΟΙΑ

ΠΩΛΕΙΤΑΙ ρετιρέ 118 τ.μ. 3ΔΣΚΧΛ, WC, πάρκινγκ, αποθήκη, κέντρο-απόκεντρο.
ΠΩΛΟΥΝΤΑΙ διαμερίσματα 77μ2 και 67μ2 υπό κατασκευή, κάτωθεν Ανοίξεως.
ΠΩΛΕΙΤΑΙ μεζονέτα 130 τ.μ. 4ΔΣΚΧΛΚWC, γκαράζ, σούπερ λουξ, Καλλιθέα
ΠΩΛΕΙΤΑΙ διαμέρισμα 118 τ.μ. 3ΔΣΚΧΛΚWC, 1ος, κάτωθεν Ανοίξεως
ΠΩΛΕΙΤΑΙ διαμέρισμα 122 τ.μ., πάρκινγκ, αποθήκη, 3ΔΣΚΧΛΚWWC,περιοχή Τσερμενίου
ΜΕΖΟΝΕΤΑ 160 τ.μ. 3ΔΣΤΚΛΚWC στο κέντρο
ΠΩΛΕΙΤΑΙ διαμέρισμα 82 τ.μ. 4ος όρ. λουξ Πασακιόσκι.
ΠΩΛΕΙΤΑΙ οροφοδιαμέρισμα 90 τ.μ. λουξ, περιοχή Πρ. Ηλία.
ΠΩΛΕΙΤΑΙ διαμέρισμα 75 τ.μ., 3ος όρ. ανακαινισμένο κέντρο.
ΠΩΛΕΙΤΑΙ οροφοδιαμέρισμα 112 τ.μ. 3ος όρ. στάδιο σοβά, 70.000,00 ευρώ, Προμηθέας.
ΠΩΛΕΙΤΑΙ οροφοδιαμέρισμα 125 τ.μ. στο κέντρο.
ΠΩΛΕΙΤΑΙ οροφοδιαμέρισμα 125 τ.μ., 4ος, 3ΔΣΚΧΛΚWC, πάρκινγκ, αποθήκη, λουξ, Πασακιόσκι
ΠΩΛΟΥΝΤΑΙ οροφοδιαμερίσματα 103 τ.μ., σούπερ λουξ, Καλλιθέα
ΠΩΛΟΥΝΤΑΙ οροφοδιαμερίσματα 125 τ.μ., 3ος και 4ος 3ΔΣΚΧΛΚWC, πάρκινγκ, αποθήκη, ατ. θέρμανση, Πασακιόσκι
ΠΩΛΕΙΤΑΙ διαμέρισμα 50 τ.μ. 1ος, 1ΔΣΚΧΛΚ, Προμηθέα
ΠΩΛΟΥΝΤΑΙ διαμερίσματα 83 τ.μ., 100 τ.μ., 120 τ.μ. λούξ, Αγία Κυριακή
ΠΩΛΟΥΝΤΑΙ διαμερίσματα 100 τ.μ., 120 τ.μ. πλησίον Πιερίων
ΠΩΛΕΙΤΑΙ διαμέρισμα 85 τ.μ. πάρκινγκ, αποθήκη, ατομική θέρμανση
ΠΩΛΕΙΤΑΙ διαμέρισμα 105 τ.μ., 2ος 2ΔΣΚΧΛΚ, λούξ, Πιερίων
ΠΩΛΟΥΝΤΑΙ διαμερίσματα 90 τ.μ., 119 τ.μ., 100 τ.μ., περ. Γηπέδου
ΠΩΛΟΥΝΤΑΙ διαμερίσματα από 60 τ.μ. έως 120 τ.μ., Προμηθέα
ΠΩΛΕΙΤΑΙ μονοκατοικία εντός οικοπέδου 285 τ.μ. Τρίλοφος
ΠΩΛΕΙΤΑΙ μονοκατοικία 160 τ.μ. λούξ στον δρόμο προς Μέση
ΠΩΛΕΙΤΑΙ μεζονέτα 280 τ.μ. εντός οικοπέδου 3.000 τ.μ. στον Προμηθέα
ΠΩΛΟΥΝΤΑΙ διαμερίσματα 100 τ.μ., 60 τ.μ., 35 τ.μ. στο Μακροχώρι
ΠΩΛΕΙΤΑΙ διόροφο 180 τ.μ. έκαστον εντός οικοπέδου 1.800 τ.μ., Βουρβουρού Χαλκιδικής
ΠΩΛΟΥΝΤΑΙ μεζονέτες υπερ λουξ στην Ποτίδαια Χαλκιδικής
ΠΩΛΕΙΤΑΙ κατάστημα 83μ2 υπόγειο 230μ2 Μητροπόλεως
ΠΩΛΕΙΤΑΙ κατάστημα 300 τ.μ., υπόγειο 255 τ.μ. και πατάρι 86 τ.μ. Κέντρο
ΠΩΛΟΥΝΤΑΙ καταστήματα 185 τ.μ. και 114 τ.μ. στο Εργοχώρι
ΠΩΛΕΙΤΑΙ κατάστημα 120μ2 Προμηθέα
ΠΩΛΕΙΤΑΙ κατάστημα 87μ2 υπόγειο,πατάρι, ΚΤΕΛ
ΠΩΛΕΙΤΑΙ κατάστημα 104μ2 καινούριο Κεντρικής
ΠΩΛΕΙΤΑΙ κατάστημα 57μ2, υπόγειο 100μ2, πατάρι 45μ2 κέντρο
ΠΩΛΕΙΤΑΙ κατάστημα 100μ2, πατάρι πλ. Ωρολογίου
ΠΩΛΕΙΤΑΙ οικόπεδο 386 τ.μ. επί της Σταδίου.
ΠΩΛΕΙΤΑΙ οικόπεδο 1125 τ.μ. στο Διαβατό.
ΠΩΛΕΙΤΑΙ οικόπεδο 1.200 τ.μ. επί ασφάλτου Πατρίδα.
ΠΩΛΕΙΤΑΙ οικόπεδο 420μ2 φανταστική θέα Πανόραμα
ΠΩΛΕΙΤΑΙ οικόπεδο 1.500μ2 Κυδονοχώρι
ΠΩΛΕΙΤΑΙ χωράφι 7 στρ. στο βάλτο Διαβατού
ΧΩΡΑΦΙ 7 στρ. στη Νικομήδεια
ΠΩΛΕΙΤΑΙ χωραφοοικόπεδο 1089 μ2 Προμηθέα
ΠΩΛΕΙΤΑΙ χωραφοοικόπεδο 6 στρεμ. στη Βεργίνα
ΠΩΛΕΙΤΑΙ χωραφοοικόπεδο 5,5 στρ. με θέα Πατρίδα
ΠΩΛΕΙΤΑΙ χωραφοοικόπεδο8 στρ. Δοβρά
ΠΩΛΕΙΤΑΙ χωραφοοικόπεδο 2.200μ2 Τριπόταμος
ΠΩΛΕΙΤΑΙ χωραφοοικόπεδο 13στρ. ποτιστικό στο "66"
ΠΩΛΕΙΤΑΙ χωράφι 5250μ2 περιοχή Καρατσαλη.
ΠΩΛΕΙΤΑΙ χωράφι 12,5 στρ. δεύτερο επί ασφάλτου Βέροιας - Νάουσας
ΠΩΛΕΙΤΑΙ χωράφι 8 600 Λοζίτσι με θέα
ΠΩΛΕΙΤΑΙ χωράφι 23,5 στρ. επί ασφάλτου Βέροιας - Σκύδρας
ΠΩΛΕΙΤΑΙ χωράφι 10 στρ. με ροδάκινα, ποτιστικό Αγία Μαρίνα
ΠΩΛΕΙΤΑΙ χωράφι 6 στρ. ποτιστικό, βάλτο Σταυρού
ΠΩΛΕΙΤΑΙ χωράφι 4 στρ. Νικομήδεια

Υπεύθυνος αγορών - πωλήσεων - ενοικιάσεων ΔΗΜΗΤΡΗΣ

Πίνδου 6 - Βέροια - Τηλ. 23310 - 71196

ΠΩΛΟΥΝΤΑΙ ΔΙΑΜΕΡΙΣΜΑΤΑ

Άνω Καλλιθέα 90 τ.μ. 1ος όροφος για ανακαίνιση 38.000,00 ευρώ.
95 τ.μ., 2ος όροφος ανακαινισμένο 53.000,00 ευρώ.
Ισόγειο 2ΔΣΚ καλό 38.000,00 ευρώ.
Κοντά στο Ταχυδρομείο 1ος όροφος 60 τ.μ., 45.000,00 ευρώ.
Κοντά στον Αγ. Αντώνιο, 3ος όροφος 2ΔΣΚ, 70.000,00 ευρώ.
Παπάκια ΔΣΚ, 3ος όροφος, 42.000,00 ευρώ.
Κεντρικής 45 τ.μ. 1ος όροφος επαγγελματικό 41.000,00 ευρώ.
Πίσω από το Λύκειο, στο Μπάσκετ, 91 τ.μ., 2ος όροφος 6 χρόνων, 105.000,00 ευρώ.
Προμηθέα 85 τ.μ., 1ος όροφος κοντά στο Γυμνάσιο.
Ρόδων 87 τ.μ. 1ος ορ.
Κοντά Pizza Roma 60 τ.μ. 30.000 ευρώ
4 στρεμ. οικόπεδο κοντά στο σταθμό 100.000 ευρώ
Ανεμώνης ισόγειο 50 τ.μ. 45.000 ευρώ
Κονίτσης 115 τ.μ. 3ος ορ. 105.000 ευρώ
Βενιζέλου ρετιρέ 170 τ.μ. επαγγελματικό 200.000 ευρώ
Προς Πατρίδα 300 τ.μ. κτίσμα 3 στρ. οικόπεδο
Αγιο Πατάπιο 127 τ.μ., 2ος όρ., 176.000 ευρώ
Ανοίξεως στην Ελήα 94 τ.μ., 2ος όρ., ανακαινισμένο 175.000 ευρώ
Γραφείο κοντά στα Δικαστήρια 35 τ.μ., γωνιακό, 1ος όρ., 18.000 ευρώ
Μακροχώρι 3 διαμερίσματα 70 τ.μ., 30 τ.μ., 100 τ.μ., 1ος όρ., κοντά στο παζάρι όλο μαζί 100.000 ευρώ.
Διαμέρισμα 100 τ.μ. στο Μακροχώρι, 1ος όρ., 53.000
Μεζονέτα 100 τ.μ., 150 μ. από τη θάλασσα, Πευκοχώρι, 148.000
Θεσ/νίκης 100 τ.μ. 2ο όροφο, 62.000 ευρώ.
Βίλλα Πανόραμα 300 τ.μ. σοβαρές προτάσεις.
Ανοίξεως 139 3ο όροφο γωνιακό.
Πίνδου 1ο όροφο 3ΔΣΚ 80.000 ευρώ.
Κοντά στο Κάστρο 3ο όροφο όχι ασανσέρ 2ΔΣΚ 50.000 ευρώ.
Μονοκατοικία Εργοχώρι 84 τ.μ. 136 οικόπεδο.
Στο Μουσείο οροφοδιαμέρισμα 140 τ.μ. 117.000 ευρώ
15 εκ. ευκαιρία
Προμηθέα κοντά στα Εβραίικα 150 τ.μ. 4ος ιδιόκτητο.
Διόροφο κάτω από το Μουσείο 90 μαγαζί + 90 διαμέρισμα σε 230 τ.μ. οικόπεδο 45 εκ.

ΟΙΚΟΠΕΔΑ

Οικόπεδο στις Εργατικές Κατοικίες 450 τ.μ. 35 εκ.
Χωράφι 9 στρεμ. έναντι ξενοδοχείου "Βέροια".
Οικόπεδο 1 στρέμα στο Μακροχώρι κοντά στο Γυμνάσιο. Τιμή λογική.

ΣΤΑΘΗΣ ΠΟΛΥΜΕΡΗΣ

ΣΥΜΒΟΥΛΟΣ ΑΓΟΡΩΝ ΠΩΛΗΣΕΩΝ
ΜΗΤΡΟΠΟΛΕΩΣ 10 - ΤΗΛ. 23310 72011, 72012
URL http/www.polimeris.gr E-mail polimer@otenet.gr

ΔΙΑΜΕΡΙΣΜΑ 90 τ.μ., 1ος όροφος, 2 Δ.Σ.Κ., κάτωθι Ελήας, καινούργιο, τιμή 100.000 ευρώ.
ΔΙΑΜΕΡΙΣΜΑΤΑ 85 τ.μ. και 92 τ.μ., κάτωθι Ανοίξεως υπό κατασκευή σε 1ο και 2ο όροφο.
ΔΙΑΜΕΡΙΣΜΑ 115 τ.μ. υπό κατασκευή στον Προμηθέα 1ος ορ. 3ΔΣΚ με κλειστό γκαράζ και αποθήκη 123.000 ευρώ.
ΔΙΑΜΕΡΙΣΜΑ 65 τ.μ. στην Κυριώτισσα 3ος όροφος 2ΔΣΚ 50.000 ευρώ.
ΒΙΛΛΑ 360 τ.μ. φοβερή με θέα στο τελείωμα της πολύ καλή πρόσβαση, μοναδική.
ΟΙΚΟΠΕΔΟ 340 τ.μ. γωνιακό στο Πανόραμα πολύ καλό.
ΚΟΜΜΑΤΙ 5 στρεμ. πανοραμικό με φως - νερό - άσφαλτο προς Δοβρά τιμή 75.000 ευρώ
ΚΟΜΜΑΤΙ 5 στρεμ. πολύ κοντά στα Ανθη Λευτέρης κατάλληλο για επενδευση τιμή 75.000 ευρώ.
ΟΙΚΟΠΕΔΟ 164 τ.μ. στο 1.2 κτίζει 200 τ.μ. κοντά στο γήπεδο τιμή 45.000 ευρώ
4 ΣΤΡΕΜΜΑΤΑ στον Περιφερειακό, τιμή 675.000 ευρώ
ΟΙΚΟΠΕΔΟ 1.200 τ.μ. στο Μακροχώρι τιμή 55.000 ευρώ
2 ΟΡΟΦΟΙ στα Φανάρια της Κύπρου από 100 τ.μ. ο καθένας ημιτελής για σπίτι η επαγγελματική στέγη, τιμή και τα δύο 110.000 ευρώ
ΓΡΑΦΕΙΑ 142 τ.μ. νοικιασμένα στο Δημόσιο με ενοίκιο 600 ευρώ το μήνα, τιμή 100.000 ευρώ
ΦΑΝΤΑΣΤΙΚΗ μονοκατοικία στην Ραχιά σε 2.400 τ.μ. οικόπεδο
ΔΙΑΜΕΡΙΣΜΑ 90 τ.μ. καινούργιο 1ος όρ., 2ΔΣΚ κοντά στους Λαδόμυλους τιμή 106.000 ευρώ
ΔΙΑΜΕΡΙΣΜΑ 72 τ.μ. 2ΔΣΚ στη Βενιζέλου, 4ος όρ., ανακαινισμένο, τιμή 75.000 ευρώ
ΔΙΑΜΕΡΙΣΜΑ 92 τ.μ. 2ΔΣΚ, 3ος όρ., καινούργιο στο Πασακιόσκι, τιμή 105.000 ευρώ
ΜΕΖΟΝΕΤΑ 160 τ.μ. 4ΔΣΚ 2ος-3ος όρ. Πασακιόσκι καινούργιο τιμή 180.000ευρώ
ΔΙΑΜΕΡΙΣΜΑ 118 τ.μ. 1ος όροφος καινούργιο στο κέντρο 3.δ.σ.κ. 125.000 ευρώ
ΕΠΑΓ/ΤΙΚΗ ΣΤΕΓΗ 112 τ.μ. 1ος όροφος στην ΕΛΗΑ σε πολύ καλή κατάσταση τιμή 147.000 ευρώ
ΕΠΑΓ/ΤΙΚΗ ΣΤΕΓΗ 80 τ.μ. 1ος όροφος κοντά στην Μητρόπολη τιμή 85.000 ευρώ
ΕΠΑΓ/ΤΙΚΗ ΣΤΕΓΗ 125 τ.μ. 5ος όροφος επί της Βενιζέλου τιμή 74.000 ευρώ
ΜΟΝΟΚΑΤΟΙΚΙΑ στο Μακροχώρι τιμή 100.000 ευρώ
ΟΙΚΟΠΕΔΟ 300 τ.μ. στο Πανόραμα γωνιακό με θέα, τιμή 75.000 ευρώ.
ΟΙΚΟΠΕΔΟ 425 τ.μ. στο Πανόραμα, τιμή 95.000 ευρώ.
ΚΑΤΑΣΤΗΜΑ 92 τ.μ. και ΜΕΖΟΝΕΤΑ επί της Πιερίων, σχεδόν καινούργιο
ΚΑΤΑΣΤΗΜΑ 37 τ.μ. κοντά στα ΚΤΕΛ 60.000 ευρώ
ΚΟΜΜΑΤΙ 4300 τ.μ. πάνω στον δρόμο προς Σέλι στο ύψος της διασταύρωσης Ξηρολιβάδου, τιμή 36.000 ευρώ.
ΓΡΑΦΕΙΟ 25 τ.μ. επί της Βενιζέλου 4ος όροφος, 25.000 ευρώ
ΒΙΛΑ στο Πανόραμα τριώροφη γωνιακή τιμή 250.000 ευρώ
ΒΙΛΕΣ στον Τριπόταμο, Τρίλοφο και τους Γεωργιανούς πολύ καλές
ΜΟΝΟΚΑΤΟΙΚΙΑ 135 τ.μ. 5ετίας στα Ασώματα σε 600 τ.μ. οικόπεδο.
ΧΩΡΑΦΙ 6 στρ. επί του δρόμου προς Νάουσα στο ύψος της Πατρίδας.
ΧΩΡΑΦΙ 18 στρ. επί του δρόμου προς Νάουσα στο 7 χιλιόμετρο.
ΜΟΝΟΚΑΤΟΙΚΙΑ διώροφη από 60 τ.μ. στον όροφο σε 1 στρ. οικόπεδο στο Αγγελοχώρι μόνο 35.000 ευρώ.
ΟΙΚΟΠΕΔΟ 420 τ.μ. γωνιακό με θέα στο Πανόραμα.
ΟΙΚΟΠΕΔΟ 520 τ.μ. στον οικισμό Σαλαμίνα γωνιακό, τιμή 75.000 ευρώ.
ΝΕΟΚΤΙΣΤΟ ημιτελές στην Ραχιά πολύ καλό.
ΟΙΚΟΠΕΔΟ 1000 τ.μ. στην Ραχιά, τιμή 30 ευρώ/τ.μ. δίνεται και 500 τ.μ.
ΟΙΚΟΠΕΔΟ 123 τ.μ. για μονοκατοικία στην Καλλιθέα, τιμή 35.000 ευρώ.
ΟΙΚΟΠΕΔΟ 152 τ.μ. στην Καλλιθέα γωνιακό, τιμή 45.000 ευρώ.
ΚΟΜΜΑΤΙ 4,5 στρ. στον Λιμπάτζη.
ΔΙΑΜΕΡΙΣΜΑ 90 τ.μ. Αγία Παρασκευή 2 ΔΣΚ 4ος όροφος, τιμή 90.000 ευρώ.

ΜΕΣΙΤΙΚΟ ΓΡΑΦΕΙΟ "ΕΠΕΝΔΥΣΗ"

ΙΝΤΖΕΒΙΔΗΣ ΔΑΜΙΑΝΟΣ & ΥΙΟΣ
ΜΕΣΙΤΗΣ ΑΣΤΙΚΩΝ ΣΥΜΒΑΣΕΩΝ

Τρεμπεσίνας 14. Τηλ. 23310 23999
e-mail:intzevidou_maria@hotmail.com
ΚΙΝ.: 6977 090898 & 6945 253954

ΔΙΑΜΕΡΙΣΜΑΤΑ ολοκαίνουρια στην καρδιά της πόλης 82 και 138 τ.μ. 5ος όροφος τιμή 1.615 ε/τ.μ.
ΔΙΑΜΕΡΙΣΜΑΤΑ νεόδμητα στην Καλλιθέα 92 τ.μ. 92.000 ευρώ 1ος ορ., 121 τ.μ. 125.000 ευρώ 2ος ορ.
2 ΜΟΝΟΚΑΤΟΙΚΙΕΣ δυόροφες στον Προμηθέα,τιμές 190.000 και 180.000 ευρώ
ΔΙΑΜΕΡΙΣΜΑ στο Γήπεδο 119 τ.μ., 1ος όρ., καινούργιο με 3Δ, τιμή 100.000 ευρώ
ΔΙΑΜΕΡΙΣΜΑ κοντά στο 9ο Δ.Σ., 90 τ.μ., 3ος όρ. με θέα, ατομική θέρμανση. Τιμή 84.000
ΜΟΝΟΚΑΤΟΙΚΙΑ λούξ, 1ος όρ., 165 τ.μ., ισόγειο 115 τ.μ., οικόπεδο 3.000 τ.μ. περίπου, ήσυχο, πολύ κοντά στην πόλη, τιμή 270.000 ευρώ
ΠΩΛΕΙΤΑΙ διαμέρισμα στο Πασακιόσκι 78 τ.μ. 3ος όροφος, 2ΔΣΚWC, έτος κατασκευής 1978. Τιμή 64.700 ευρώ.
ΔΙΑΜΕΡΙΣΜΑ κεντρικότατο στην Ελήα 110 τ.μ. 2ος όροφος, ανακαινισμένο. Τιμή 176.000 ευρώ.
ΠΩΛΕΙΤΑΙ διαμέρισμα στο κέντρο 143 τ.μ. 4ος με ασανσέρ, θέρμανση, ηλιακό και γκαράζ. Τιμή 117.388 ευρώ.
ΠΩΛΕΙΤΑΙ διαμέρισμα κεντρικό με 2δ.σ.κ.wc 3ος όροφος 80 τ.μ. σε καλή κατάσταση. Τιμή 73.367 ευρώ.
ΜΕΖΟΝΕΤΑ καινούρια με 125 τ.μ. 2ος-3ος ΣΚWC-3ΔWC με γκαράζ. Τιμή 176.000 ευρώ.
ΚΑΤΑΣΤΗΜΑ καινούριο περιοχή Αγ. Αντωνίου 80 τ.μ. + 80 τ.μ. υπόγειο, WC. Τιμή 130.000 ευρώ.
ΚΑΤΑΣΤΗΜΑ 100 τ.μ. με WC 11μ πρόσοψη - συναγερμό. Τιμή 117.388 ευρώ.
ΠΩΛΟΥΝΤΑΙ ΓΡΑΦΕΙΑ 1ο 35 τ.μ. -200 τ.μ. με 620 ευρώ το τ.μ. περιοχή Πλ. Ωρολογίου.
ΠΩΛΟΥΝΤΑΙ οικόπεδα στον Τριπόταμο - Γεωργιανοί - Ξηρολίβαδο- Πατρίδα.

ΚΤΗΜΑΤΟΜΕΣΙΤΙΚΟ ΓΡΑΦΕΙΟ ΑΝΤ. Ν. ΣΑΠΚΑΣ

Κεντρικής 117 με Μ. Αλεξ. γωνία- ΒΕΡΟΙΑ -
ΤΗΛ. 23310 72295 - 6947 526868 e-mail:ssapkas@otenet.gr

ΠΩΛΗΣΕΙΣ

ΔΙΑΜΕΡΙΣΜΑΤΑ

82τμ, 5ετίας, 2δ,σ,κ,μπ, ηλιακός, ανοιχτωσιά, σε άριστη κατάσταση, στο Πασα- κιόσκι.86.000 ευρώ .Κ646
Μεζονέτα 105τμ. 8ετίας, στο Πασα - Κιόσκι. 2δ,σ,κ,2μπ, γκαράζ, τζάκι, ανοιχτωσιά.120.000 ευρώΚ662
93τμ, 8ετών σε άριστη κατάσταση, κάτω από το μπάσκετ, 2δ,σ,κ, μπ, 2ος όροφος, 100.000 ευρώ .Κ640
94τμ, 2δ,σ/κ, μπ, στο σοβά, με κουφώματα, επάνω από την Πιερίων, 1ος όροφ. πυλωτή.70.000 ευρώ .Κ625
138τμ, κεντρικότατο, γωνιακό με ανοιχτωσιά, 5ος όρ.147.000 ευρώ Κ586
118τμ, οροφοδιαμέρισμα, νεόδμητο, κάτω από Ανοίξεως.130.000 ευρώ .Κ483
100τμ, Αγ. Κυριακή, 3δ,σ,κ,μπ, σε καλή κατάσταση. 85.000 ευρώ .Κ589
125τμ, οροφοδιαμέρισμα, υπό κατασκευή, στο Πασα-κιόσκι, με γκαράζ και αποθήκη.162.000 ευρώ .Κ438
170τμ, στο κέντρο της πόλης, με αυτόνομη θέρμανση, ηλιακό, μεγάλες βεράντες και θέα.195.000 ευρώ .Κ527
121τμ, υπό κατασκευή, στην Αγ. Κυριακή, 4ος όρ, 142.000 ευρώ Κ669
127τμ, σε άριστη κατάσταση,με θέα 3δ,σ,κ,μπ,Παπάγου.130.000 ευρώ Κ390
95τμ, καθαρό, 4ος όροφ. κοντά στην πλ. Ωρολογίου.140.000 ευρώ Κ663
92τμ, στο κέντρο με ατομική θέρμανση, 4ος όροφ, 2δ,σ,κ,μπ, καλή κατάσταση.75.000 ευρώ Κ642
100τ, με ημιυπαίθριο χώρο, πυλωτή 2 θέσεων,στη Καλλιθέα, ετοιμοπαράδοτο. 95.000 ευρώ Κ667
110τμ, στο κέντρο, 3δ,σ,κ,μπ, 3ος όρ, με ασανσέρ.90.000 ευρώ Κ670
90τμ, 3ος όροφ, πάνω από το Πασα - κιόσκι.15ετίας, 2δ,σ,κ,μπ, σε πολύ καλή κατάσταση.74.000 ευρώ .Κ493
89τμ, Προμηθέας, 2ος όρ, 2δ,σ,κ,μπ σε πολύ καλή κατάσταση, θέα, χωρίς ασανσέρ.75.000 ευρώ .Κ645
117τμ, ημιτελές, 3ος όροφος, κοντά στον Προμηθέα.75.000Κ
113τμ, 3ετίας, 2ος όροφ, σε άριστη κατάσταση με ανεμπόδιστη θέα, με γκαράζ.108.500 ευρώ Κ528

ΟΙΚΟΠΕΔΑ

1350τμ, στο Μακροχώρι.45.000 ευρώ
550τμ, στον Τρίλοφο.22.000 ευρώ
7.000τμ, κοντά στην διασταύρωση της Νάουσας.200,000 ευρώ
1800τμ, στο Πανόραμα, εκτός σχεδίου.36.000 ευρώ
2στρ, περιφραγμένο, στο Μαυροδένδρι.35.300 ευρώ
1250τμ, στα Ασώματα, σε πολύ καλή θέση .65.000 ευρώ
4000τμ, στον δρόμο για Μακροχώρι, στο ύψος της Εφορίας.293.000 ευρώ
Πωλούνται οικόπεδα και μονοκατοικίες στο Σέλι.

ΜΟΝΟΚΑΤΟΙΚΙΕΣ

174τμ,σε 1114τμ οικόπεδο, σε άριστη κατάσταση στο Μακροχώρι.200.000 ευρώ
130τμ, σε 375τμ οικόπεδο, στο Μακροχώρι, τζάκι ηλιακό.147.000 ευρώ
90τμ, στα Ν. Μουδανιά, με αποχέτευση, 50μ από την θάλασσα.103.000 ευρώ

ΚΑΤΑΣΤΗΜΑΤΑ

80τμ, στην Βενιζέλου, γωνιακό, προς την ΔΕΗ.118.000 ευρώ
70τμ, κοντά στα ΚΤΕΛ. 60.000 ευρώ
230τμ ισόγειο, 230τμ, υπόγειο, με 170τμ, ακάλυπτο 560.000 ευρώ
Ενοικιάζονται διαμερίσματα, καταστήματα γραφεία.

ΖΗΤΟΥΝΤΑΙ ΑΚΙΝΗΤΑ ΠΡΟΣ ΑΜΕΣΗ ΠΩΛΗΣΗ ΕΝΟΙΚΙΑΣΗ

ΟΙΚΟΠΕΔΟ 600 τ.μ. στη Μελίκη γωνιακό
ΠΩΛΕΙΤΑΙ πενταόροφη οικοδομή 600 τ.μ. στον Προμηθέα.
ΠΩΛΕΙΤΑΙ κτήμα 106 στρεμ. ποτιστικό κοντά σε χωριό.
ΠΩΛΕΙΤΑΙ 140 τ.μ. μεζονέτα σε 0,5 στρέμματα οικόπεδο Σκοτίνα Πιερίας.
ΠΩΛΟΥΝΤΑΙ 2 μεζονέτες 170 τ.μ. η κάθε μία στο Ν. Ρύσσιο Θεσσαλονίκης, ετοιμοπαράδοτες
ΠΩΛΟΥΝΤΑΙ 6000 στρ. Λιβάδι στο Σέλι
ΠΩΛΕΙΤΑΙ ξενοδοχείο στη Σκιάθο με 57 δωμάτια και 11 στρεμ. οικόπεδο ΕΥΚΑΙΡΙΑ!
ΠΩΛΕΙΤΑΙ κατάστημα 300 τ.μ. μπροστά στη θάλασσα και γκαρσονιέρα 50 τ.μ. με εισόδημα 600.000 δρχ. το μήνα στο Ν. Πιερίας.
ΠΩΛΟΥΝΤΑΙ ξενοδοχεία πρώτα στη θάλασσα στην Παραλία Κατερίνης
ΠΩΛΕΙΤΑΙ βιομηχανικός χώρος 5.000 τ.μ. τρείς καπναποθήκες των 50 τ.μ. σε αγροτεμάχιο 11 στρ. περιφραγμένο και οικία 75 τ.μ. ποσόν 135.000.000, εισόδημα 1.100.000 δρχ. το μήνα

Πληροφορίες κ. Ζάππα
τηλ. 23330 - 23.592 και
6944 - 521.731





ΦΟΡΤΟΤΑΞΙ

Μεταφορές - Μετακομίσεις εντός και εκτός Νομού

Αναλαμβάνουμε ξεμοντάρισμα, συσκευασία, συναρμολόγηση επίπλων.

Υπάρχει χώρος αποθήκευσης οικοσκευών

Ειδικές τιμές σε φοιτητές

Μάνου Κατράκη 4 ΒΕΡΟΙΑ ΤΗΛ. 23310-67526 ΚΙΝ.: 6944-372642

Κυριάκος Σιώσιος

Ο ΚΛΙΜΑΤΙΣΜΟΣ ΤΟΥ 21ου ΑΙΩΝΑ

ΚΛΙΜΑΤΙΣΤΙΚΑ ΤΟΙΧΟΥ

DELONGHI, MITSUBISHI, HITACHI, AIR BEST

36 ΔΟΣΕΙΣ

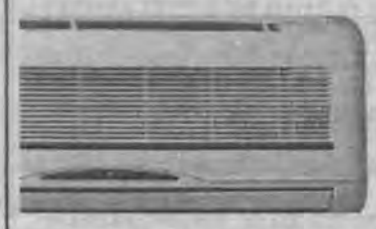

ΕΞΟΥΣΙΟΔΟΤΗΜΕΝΟ ΚΑΤΑΣΤΗΜΑ

ΙΩΑΝΝΗΣ ΜΙΛΤ. ΤΑΤΑΡΙΔΗΣ

ΑΓΓΕΛΩΝ 18 - ΑΓ. ΔΗΜΗΤΡΙΟΥ 8 ΒΕΡΟΙΑ
ΤΗΛ. & FAX 23310 - 62225

Δημόσια Κεντρική Βιβλιοθήκη Βέροιας

ΚΤΗΜΑΤΟΜΕΣΙΤΗΣ
ΤΑΣΟΣ ΣΑΒΒΟΥΛΙΔΗΣ
Ανοίξεως 32 - τηλ. 23310 20.920, κινητό 6977 - 93.2756

ΠΩΛΗΣΕΙΣ
ΚΑΤΟΙΚΙΕΣ-ΚΑΤΑΣΤΗΜΑΤΑ

1) διαμέρισμα 113 τ.μ. με 2δσκ με καταπληκτική θέα 5 ετών στου Παπάγου 120 χ. Ε.
2) διαμέρισμα με 2δσκ και ημιυπ. Χώρο 1ος στην Καλλιθέα 97 χ.ε.
3) διαμέρισμα 139 τ.μ. με 3δσκ περιοχή Ανοίξεως 3ος 130 χε σε καλή κατάσταση
4) διαμέρισμα 95 τ.μ. 2δσκ 4ος στον Προμηθέα με πάρκινγκ 12 ετών 77 χε
5) διαμέρισμα 90 τ.μ. πλησίον μπάσκετ 7 ετών με 2δσκ πυλωτή 93 χε.
6) κατάστημα 75 τ.μ. μόνο 90 χε.
7) κατάστημα 130 τ.μ. στον πεζόδρομο στην Κοντογεωργάκη 220 χε.
8) Βίλα ημιτελής πάνω από την Ακρόπολη σε 6000 τ.μ. οικόπεδο.
9) διαμέρισμα ημιτελές (σκελετός) στον Προμηθέα 44 χε 2ος.
10) επαγγελματικός χώρος 500 τ.μ. σε οικόπεδο 2500 τ.μ. κατάλληλος για εμπορική χρήση 470.000 ε.
11) Μονοκατοικία στον Τρίλοφο πολυτελούς κατασκευής 200 χε.
12) διαμέρισμα 3 δωματίων στα Παπάκια 1ος πολυτελούς κατασκευής με τζάκι 132.000 ε.
13) Διαμέρισμα υπό κατασκευή 3ος στην Καλλιθέα 109 τ.μ. 115 χε.
14) διαμέρισμα 117 τ.μ. με 3δσκ ρετιρέ για απαιτητικούς περιοχή Τσερμένι ετοιμοπαράδοτο με πάρκινγκ 160 χε.
15) Διαμέρισμα ισόγειο 80 τ.μ. κέντρο 36 χε χρήζει επισκευής.
16) Διαμέρισμα 118 τ.μ. κάτωθι Ανοίξεως 3δσκ 120 χε.
17) γκαρσονιέρα 44 τ.μ. στην Ανοίξεως 3ος με δκωc 36.000 ε.
18) ισόγειο 50 τ.μ στο Ρολόι 1δσκ 20 χε.
19) Κλειστό πάρκινγκ στην περιοχή ΙΚΑ 10 χε.
20) Διαμέρισμα 80 τ.μ. στο Π. Κιόσκι 4ος πενταετίας άριστης κατασκευής με θέση στην πυλωτή, πολλά έξτρα, 85.000 ε.
21) Διαμέρισμα υπό κατασκευή 121 τ.μ με πάρκινγκ και αποθήκη 150 χε.
22) Μεζονέτα στο Πανόραμα με 3δσκ και ισόγειο χώρο αποθ.
23) οροφοδιαμέρισμα 110 τ.μ. στον Εύοσμο καινούριο 150 χε.

ΟΙΚΟΠΕΔΑ-ΑΓΡΟΙ

1) Οικόπεδο 4000 τ.μ. εντός σχεδίου στην Πατρίδα επί της κεντρικής οδού κατάλληλο για εμπορική χρήση.
2) οικόπεδο 420 τ.μ. στο Πανόραμα με άριστη θέα για Ξερολείβαδο
3) Αγρός 18 στρ. στο Βρωμοπήγαδο στον άσφαλτο για Ξερολίβαδο.
4) Αγρός 7 στρ. στη Νικομήδεια 30 χε.
5) Αγρός 3280 τ.μ. εντός ζώνης στην Πατρίδα 36.000 ε.
6) Οικόπεδο 1000 τ.μ. εντός σχεδίου στα Ασώματα με πολύ καλή θέα 80.000 ε.
7) Αγρός στους Γεωργιανούς 1500 τ.μ. επί της ασφάλτου.
8) Αγρός στο Βρωμοπήγαδο 9 στρ.
10) οικόπεδο στα Ασώματα 4300 τ.μ. με πολύ καλή θέα στον κάμπο.
11) Αγρός 5500 τ.μ. με δένδρα στο Διαβατό.
12) Αγρός 4000 τ.μ. στο Ξερολείβαδο στο δρόμο προς τα πεύκα 7300ε/στρ.

Αναλαμβάνω την πώληση - ενοικίαση ακινήτων

ΚΤΗΜΑΤΟΜΕΣΙΤΙΚΟ ΓΡΑΦΕΙΟ
ΚΩΤΣΟΓΙΑΝΝΙΔΟΥ ΣΤΑΥΡΟΥΛΑ
Υπεύθυνος Αγορών - Πωλήσεων Ενοικιάσεων
ΚΩΝ/ΝΟΣ ΓΕΩΡΓΟΓΛΟΥ
Πίνδου 23 -Βέροια - Τηλ. 23310 65588 - κιν. 6937692267

ΔΙΑΜΕΡΙΣΜΑΤΑ-ΜΑΓΑΖΙΑ

ΠΩΛΕΙΤΑΙ διαμέρισμα 127 τ.μ. 3ΔΣΚWC Ανοίξεως.
ΠΩΛΕΙΤΑΙ οροφοδιαμέρισμα 112 τ.μ. ημιτελές στον Προμηθέα.
ΠΩΛΕΙΤΑΙ μονοκατοικία διόροφη εντός 480 τ.μ. στο Μακροχώρι.
ΠΩΛΕΙΤΑΙ γκαρσονιέρα 22 τ.μ. 1ΔΚWC στο κέντρο
ΠΩΛΕΙΤΑΙ διαμέρισμα 87 τ.μ. 2ΔΣΚWC στην Αγ. Παρασκευή
ΠΩΛΕΙΤΑΙ μεζονέτα 80 τ.μ. καινούργιο στην Καλλιθέα
ΠΩΛΕΙΤΑΙ μονοκατοικία 85 τ.μ. 2ΔΣΚWC εντός οικοπέδου στον Τρίλοφο
ΠΩΛΕΙΤΑΙ διαμέρισμα 73 τ.μ. 2ΔΣΚWC, πανοραμική θέα στο Πασακιόσκι
ΠΩΛΕΙΤΑΙ 2οροφο στη Μικρή Σάντα εντός οικοπέδου650τ.μ.
ΠΩΛΕΙΤΑΙ διαμέρισμα 90 τ.μ. 2ΔΣΚWC στο Πασακιόσκι.
ΠΩΛΕΙΤΑΙ διαμέρισμα 2Δ ΣΚWC 88 τ.μ. στο Μακροχώρι.
ΠΩΛΕΙΤΑΙ οροφοδιαμέρισμα 2ΔΣΚWC 85 τ.μ. καινούργιο στον Προμηθέα.
ΠΩΛΕΙΤΑΙ διαμέρισμα 127 τ.μ. 3ΔΣΚWC στο Κέντρο.
ΠΩΛΕΙΤΑΙ ευκαιρία διαμέρισμα 111 τ.μ. 3ΔΣΚWC ημιτελές στο Μακροχώρι

ΟΙΚΟΠΕΔΑ-ΧΩΡΑΦΙΑ

ΠΩΛΕΙΤΑΙ οικόπεδο 1.350 τ.μ. στη Ραχιά.
ΠΩΛΕΙΤΑΙ χωραφοοικόπεδο 1.800 τ.μ. στη Ραχιά.
ΠΩΛΕΙΤΑΙ χωράφι 7.000 τ.μ. προς Μαυροδένδρι.
ΠΩΛΕΙΤΑΙ χωράφι 5.400 τ.μ. στο 7,5 χλμ. Βέροιας-Νάουσας
ΠΩΛΕΙΤΑΙ οικόπεδο 360 τ.μ. Πιερίων
ΠΩΛΕΙΤΑΙ χωράφι 12.000 τ.μ. στο Δάσος Μακροχωρίου
ΠΩΛΕΙΤΑΙ χωραφοοικόπεδο στην Πατρίδα 6.000 τ.μ. Πανοραμική θέα.
ΠΩΛΕΙΤΑΙ οικόπεδο 550 τ.μ. στο Μακροχώρι.
ΠΩΛΕΙΤΑΙ οικόπεδο 900 τ.μ. στον Τρίλοφο.
ΠΩΛΕΙΤΑΙ οικόπεδο 500 τ.μ. στην Πατρίδα.
ΧΩΡΑΦΙ 5.500 τ.μ. Πατρίδα.
ΧΩΡΑΦΙ 6000 τ.μ. προς Μέση

ΔΙΑΦΟΡΑ

ΠΩΛΕΙΤΑΙ ανυψωτικό δικόλονο "ΝΙΚΗΤΑΣ"
ΠΩΛΕΙΤΑΙ επιχείρηση με υποδήματα στο κέντρο (επιδοτούμενο).
ΠΩΛΕΙΤΑΙ τροχόσπιτο 6 μέτρα.
ΠΩΛΟΥΝΤΑΙ πλαστικές καρέκλες.

ΕΝΟΙΚΙΑΖΟΝΤΑΙ ΔΙΑΜΕΡΙΣΜΑΤΑ ΚΑΙ ΓΚΑΡΣΟΝΙΕΡΕΣ

ΣΤΟΧΟΣ — ΜΕΣΙΤΙΚΟ ΓΡΑΦΕΙΟ
ΚΑΙΤΗ ΛΑΖΟΓΛΟΥ
Αγ. Αντωνίου 1, 1ος ορ. τηλ. 23310 68080, κιν. 6973 735020

ΠΩΛΟΥΝΤΑΙ:

-Στον Προμηθέα ημιτελές οροφοδιαμέρισμα, 3ος όροφος, 117 τ.μ., 70.000 ευρώ.
-Διατηρητέο στη Χάβρα 350 τ.μ. με άδεια αναπαλαίωσης 150.000 ευρώ.
-Διαμέρισμα ολοκαίνουργιο παντέτοιμο για να κατοικηθεί με απέραντη θέα με τρεις θέσεις κλειστό γκαράζ ιδιαιτέρως ξεχωριστό στο Πάσα Κιόσκι μόνο για απαιτητικούς αγοραστές.
-Διαμερίσματα βαριάς κατασκευής σε ιδιόκτητη οικοδομή 60 τ.μ. και 110 τ.μ. με θέα στο Πάσα Κιόσκι.
-Διόροφη βίλα στο Μακροχώ ρι με σκεπή και τούβλα σε οικόπεδο 500 τ.μ. Κάλυψη 120 τ.μ. η κάθε πλάκα. Πραγματική ευκαιρία.
-Διαμέρισμα 82 τ.μ. σε οικοδομή πέντε ετών στην Καλλιθέα, δύο δωμάτια, σαλόνι, κουζίνα, μπάνιο, πολύ καλό, 85.000 ευρώ.
-Διαμέρισμα καινούργιο στην Αμπελοκήπων στον Προμηθέα, προσεγμένο δύο δωμάτια, σαλοκουζίνα με θέα 95.000 ευρώ.
-86 τ.μ. 2ος όροφος 2 δωμάτια, σαλόνι, κουζίνα, μπάνιο 62.000 ευρώ, περιοχή Φανάρια Κύπρου.
-Βίλα στον Τρίλοφο σε 800 τ.μ. οικόπεδο 110 τ.μ. 1ος ορ. 55 τ.μ. 2ος με δύο αποθήκες 25 τ.μ. και 30 τ.μ.
-Επιχείρηση πολύ ενδιαφέρουσα και αξιόλογη καφέ, ταβέρνα, ρεστοράν.
-Διαμέρισμα για επαγγελματική χρήση ή κατοικία κοντά στη Νομαρχία 1ο όρ. 4 χώροι, κουζίνα, wc 140.000 ευρώ.
-Διατηρητέο σε πεζόδρομο για επαγγελματική χρήση ή κατοικία εξαιρετική τιμή και θέση .
-Επαγγελματική στέγη 1ο όροφο 106 τ.μ. 3 δωμ., σαλόνι, κουζίνα, WC, κεντρικό.
-Επαγγελματική στέγη ή κατοικία 4ο όροφο περιοχή Ελιάς 180.000 ευρώ.
-3.500τ.μ. με κτίσμα 200 τ.μ. πλάκα και σκεπή στο Νοσοκομείο.
-Μεζονέτα 102 τ.μ. δύο δωμάτια, σαλοκουζίνα, δύο WC, air condition, βεράντες και απεριόριστη θέα, εξαιρετική κατασκευή.
-Νέα Σικιώνη (74.000 ευρώ) 100 μέτρα από τη θάλασσα μεζονέτες δύο δωμάτια, σαλοκουζίνα.
-Ημισόγειο 86 τ.μ. περιοχή Ανοίξεως δύο δωμάτια, σαλόνι, κουζίνα, WC 40.000 ευρώ.
-Κεντρικό 72 τ.μ. 67.000 ευρώ
-Διαμέρισμα 2 δωμάτια, σαλοκουζίνα 79.000 ευρώ καινούριο.
-Μαγαζί 75 τ.μ. ισόγειο 75 τ.μ. υπόγειο κεντρικό, νοικιασμένο,
-Καλλιθέα 3 δωμάτια, σαλοκουζίνα, WC καινούριο καταπληκτική θέα 106.000 ευρώ.
-Γραφεία κεντρικά 40 τ.μ. 47.000 ευρώ, 50 τ.μ. 74.000 ευρώ.
-Σε πέντε στρέμματα μαγαζί 100 τ.μ. με σπίτι 150 τ.μ. ξεχωριστής θέσης και αξίας.
-Γραφείο 40 τ.μ. στο Ρολόι 3ος όροφος.
-130 τ.μ. 4ος ορ. Καλλιθέα 3 δωμ., σαλόνι, μπάνιο, αποθήκη 5 ετών.
-Δύο ημιτελή διαμερίσματα 108 τ.μ. 1ο και 2ο όροφο ευκαιρία.
-Θεσ/νίκη γκαρσονιέρα 50 τ.μ. με πάρκιγκ και αποθήκη στην Α. Τούμπα 100.000 ευρώ.
-Ρετιρέ κεντρικό με βεράντα μεγάλη 3 δωμάτια, σαλόνι, κουζίνα, χρειάζεται ανακαίνιση 50.000 ευρώ.
-Στο Φοίνικα δύο διαμερίσματα στον 4ο όροφο με 2 δωμάτια, σαλοκουζίνα 65 τ.μ. (130.000 ευρώ) 1 θέση κλειστό γκαράζ, 1 θέση ανοικτό, 10 μέτρα αποθήκη, ωρομετρητή.
-Θεσ/νίκη 3 δωμάτια, σαλοκουζίνα 85 τ.μ., 40 τ.μ. γκαράζ με αποθήκη και άλλη μια θέση πάρκιγκ προέκταση Καλαμαριά 145.000 ευρώ.
-Διόροφο 90 τ.μ. ο κάθε όροφος με γκαράζ στον Προμηθέα, πωλούνται και μεμονωμένα και μαζί.
-Σε οικόπεδο 172 τ.μ. στο Εργοχώρι ημιτελές στο σοβά διόροφο με δύο ισόγεια γκαράζ 105.000 ευρώ.
-Κτίσμα για τρεις μεζονέτες ή οροφοδιαμερίσματα σε 340 τ.μ. οικόπεδο σε καταπληκτική θέση υπέροχο στο Πανόραμα
-Μονοκατοικία 160 τ.μ. σε 1.800 τ.μ. οικόπεδο κατοικείται λίγους μήνες 120.000 ευρώ ευκαιρία!
-Μαγαζί 400 τ.μ. ισόγειο 225 τ.μ. υπόγειο νοικιασμένο 1.700 ευρώ ιδιαίτερα αξιόλογο πωλείται 600.000 ευρώ στην Περιφερειακή.
-Υπό κατασκευή, διατηρητέο κεντρικότατο με ισόγειο μαγαζί 1ο και 2ο όροφο πωλείται μεμονωμένο ή όλο μαζί 120 τ.μ. ο όροφος
-Δύο οροφοδιαμερίσματα στο Πασακιόσκι στον 3ο, 4ο όρ., 4 δωμάτια, σαλοκουζίνα κ.λ.π., γκαράζ, αποθήκη, ατομική θέρμανση
-Μεζονέτα, τέσσερα δωμάτια, σαλοκουζίνα 2WC, καινούργια, Πάσα Κιόσκι.Ιδιαίτερη.
-Διαμέρισμα στο Πάσα Κιόσκι 90 τ.μ., 3ος όροφος, γκαράζ, 2 δωμάτια, Σαλόνι, καινούργιο 105.000 ευρώ.
-Παραθαλάσσια διαμερίσματα στα Φλογητά 300 μ. από τη θάλασσα: 60 τ.μ. ισόγειο 45.000 ευρώ, 60 τ.μ. 75.000 ευρώ.
-Ρετιρέ Καλλιθέα δύο δωμάτια, σαλόνι, κουζίνα κ.λπ. 85.000 ευρώ.
-Διαμέρισμα 143τ.μ ασανσέρ, καλοριφέρ,κεντρικό, 4ος όρ. 120000 ευρώ.
-Στην Ανοίξεως στον 2ο όροφο ανακαινισμένο, 110 τ. μ εξαιρετικό καταπληκτική θέα.
-Μεζονέτα, τριώροφη, δύο δωμάτια, σαλοκουζίνα, δύο τζάκια, υδρομασάζ, κουφωτές, πολλά έξτρα, και αυτόνομο διαμερισματάκι.
-Στο Ξηρολίβαδο, δύο σπίτια, καινούρια, σε μεγάλο οικόπεδο, δίδονται σε δύο συγχρόνως αγοραστές.
-Διαμέρισμα με τρία δωμάτια, σαλοκουζίνα, δύο W.C, λουξ κατασκευής, 130 τ.μ.120.000 ευρώ, κέντρο. Ευκαιρία.
-Μεζονέτα 3δωμάτια, σαλοκουζίνα κλπ κατοικείται λίγους μήνες, ιδιαιτέρως καλόγουστη και προσεγμένη.
-Στο Πανόραμα, μεζονέτα με τρία δωμάτια, σαλοκουζίνα, δύο WC και διαμερισματάκι έξτρα ανεξάρτητο
-Στο κέντρο 92 τ.μ για κατοικία ή επαγγελματική χρήση, στον 3ο όρ., ολοκαίνουργιο, διαμπερές με αποθήκη.
-Διαμέρισμα τριών δωματίων, σαλοκουζίνα κ.λ.π. 126τ.μ, 2ος όροφος, στο κέντρο, κατάλληλο και για επαγγελματική χρήση.
-Μαγαζί στην περιφερειακή, 1200 ευρώ το μέτρο
-Δύο μαγαζιά σε κόμβο, στην περιφερειακή
-Υπέροχη κατασκευή σε περιοχή ιδιαιτέρου φυσικού κάλλους για όλες τις χρήσεις, υγειονομικού ενδιαφέροντος. Επίσης για κατοικία ή γυμναστήριο ή οποιαδήποτε άλλη χρήση. Μόνο σοβαρά ενδιαφερόμενοι, καταπληκτική περίπτωση.
-Μαγαζί, κεντρικό, 100 τ.μ, νοικιασμένο 500 ε το μήνα, καινούριο, πολλά έξτρα. Ευκαιρία!!
-Κεντρικό 170τ.μ ισόγειο, 160 τ.μ υπόγειο, 90τ.μ πατάρι καθώς και γραφείο 10 τ. μ διαμπερές(πρόβλεψη για φορτοεκφορτώσεις) 300000ε
-Πασακιόσκι, καινούριο, ρετιρέ,διαμπερές, 3 δωμάτια, σαλοκουζίνα,W.C, οροφοδιαμέρισμα
-Λεπτοκαρυά, ημιτελείς μεζονέτες, με ένα στρέμμα οικόπεδο εκάστη, εξαιρετική θέα, πάνω από την Εθνική οδό, χτισμένες αμφιθεατρικά 38000 ε

ΕΝΟΙΚΙΑΖΟΝΤΑΙ:

-Διαμέρισμα στο Ρολόι δύο μεγάλα δωμάτια, σαλοκουζίνα, WC, αποθήκη, ασανσέρ, καλοριφέρ 220 ευρώ.
-Ενοικιάζεται για επαγγελματική χρήση καταπληκτικής προβολής ακίνητο στην εξαιρετική τιμή των 1.300 ευρώβ χωρίς αέρα. Κατάλληλο για κατάστημα ρούχων, υποδημάτων κ.λπ. αρκετά μεγάλο. Μοναδική περίπτωση.
-Επιχείρηση με γυναικεία είδη στο κέντρο.Ενοίκιο 1.900 ευρώ.
-Επιχείρηση σε διατηρητέο για καφέ ρεστοράν.
-Διαμέρισμα ρετιρέ, 5ος όροφος, 3 δωμ. ΣΚΖWC, 270 ευρώ.
-Διαμέρισμα 90 τ.μ. 2 δωμ. ΣΚWC, 2ος όροφος Ανοίξεως.
Διαμέρισμα - Ανοίξεως 94 τ.μ. καινούργιο, 4ος όροφος, 430 ευρώ.
-Ενοικιάζεται μαγαζί πρώην καφέ, για άλλη χρήση, κεντρικό 98 τ.μ. ισόγειο 98 τ.μ. πατάρι 1.500 ευρώ.

ΟΙΚΟΠΕΔΑ-ΧΩΡΑΦΙΑ:

-Πωλείται χωραφοοικόπεδο στην Αγ. Μαρίνα 12,5 στρέμματα εξαιρετικό εντός σχεδίου 115.000 ευρώ.
-Οικόπεδο στο Πανόραμα 800 τ.μ.
-6 στρέμματα 100.000 ευρώ, περιοχή Καβάκια, ευκαιρία.
-Πιερίων οικόπεδο 450 τ.μ.
-Οικόπεδο 2.500 τ.μ. με κτίσμα επάνω σε δρόμο κεντρικό ιδιαίτερα εξαιρετικό για επαγγελματική χρήση.
-Χωραφοοικόπεδο 13,5 στρεμ. προς Νάουσα 9.000 ευρώ το στρέμμα.
_Χωραφοοικόπεδο 9 στρεμ. σε κεντρικό δρόμο 20.000 το στρέμμα μεγάλης αξίας.
Χωραφοοικόπεδο 4.700 στρ. σε γωνία 160.000 ευρώ για επαγγελματική χρήση.
-1620 τ.μ. άρτιο οικοδομήσιμο σε κόμβο στη Νάουσα 50.000 ευρώ
-Χωραφοοικόπεδο 4.000 τ.μ. στο Εργοχ. στον κεντρικό δρόμο 140.000 ευρώ
- Οικόπεδο 440 τ.μ με κτίσμα αποθήκη στα φανάρια της Κύπρου 100.000 ευρώ.
- Οικόπεδο 440 τ.μ με κτίσμα αποθήκη στα φανάρια της Κύπρου 100.000 ευρώ.
-7.200 στρ. χωράφι αμφιθεατρικό μεταξύ Εργοχωρίου και Πατρίδας 60.000 ευρώ.
- Χωράφι 5,5 στρέμ. στην Μέση (προς Βέροια) 17000ε
-Οικόπεδο στον Τρίλοφο 8.500 ευρώ
- Οικόπεδο πάνω από το Νοσοκομείο 4500τ.μ
-Οικόπεδο στην Φυτεία, 860 τ. μ, εντός σχεδίου 20000ε

Ζητώ οικόπεδα για άμεση αγορά σε όλα τα σημεία της Βέροιαςκαι για αντιπαροχή

ΔΙΑΘΕΤΩ ΑΚΙΝΗΤΑ ΠΡΟΣ ΕΝΟΙΚΙΑΣΗ



ΧΡΗΣΤΟΣ Γ. ΣΤΟΛΤΙΔΗΣ
Πατρίδα Βέροιας
Τηλ. 71.322 & 6945-604272

ΕΚΔΟΤΙΚΗ - ΔΗΜΟΣΙΟΓΡΑΦΙΚΗ ΒΕΡΟΙΑΣ
ΑΦΟΙ ΠΑΤΣΙΚΑ Ε.Ε.
Εκδόσεις εφημερίδων-περιοδικών - βιβλίων
Βενιζέλου 10 - Βέροια
Τηλ. (23310) 66913,
κιν. 6974030002

"Επι Τύπου και τόπου"
στο ράδιο ΤΥΠΟΣ FM 99.7
Πρωϊνή Ενημέρωση
Με τη Σοφία Γκαγκούση
Δευτέρα - Παρασκευή 09:30 με 11:00
Ζωντανά και απο τη διεύθυνση
WWW.LAOSVER.GR
Ράδιο Τύπος Fm 99,7 - Βεζινέλου 10 - Βέροια
Τηλ. 23310 - 66913, email : typosfm@otenet.gr

BMW 635 csi Coupe πωλείται148.000 χλμ, ζάντες αλουμινίου 16" πρόσθετο set ζάντες με χιονολάστιχα κατάσταση εξαιρετική. Πληροφ. Δοκιμή 23310/ 23237-24524





ΚΗΠΟΥΡΟΣ αναλαμβάνει την συντήρηση ή δημιουργία κήπου για βίλες, μονοκατοικίες, πολυκατοικίες κ.λ.π. Πληρ. τηλ. 23310 64.157.

ΟΡΘΟΠΕΔΙΚΑ ΕΙΔΗ
Ελένη Σ. Μαυρίδου
Μιαούλη 17, Βέροια Τ.Κ. 59 100
τηλ.: (23310) 70343
τηλ. οικίας: (23310) 61660

CITROEN
SERVICE - ΑΝΤΑΛΛΑΚΤΙΚΑ
ΒΥΖΑΣ
ΚΕΝΤΡΙΚΗΣ 259
Τηλέφωνο:23310 - 66966

ΖΗΤΕΙΤΑΙ νέος
για το δίκτυο διανομής
της εφημερίδας "ΛΑΟΣ" στη Βέροια,
θα προτιμηθεί να έχει και μηχανάκι.
Πληροφορίες αυτοπροσώπως
στα γραφεία
της εφημερίδας, πρωϊνές ώρες.

Δημόσια Κεντρική Βιβλιοθήκη Βέροιας

Νέα παρέμβαση Καραμανλή

Ήπια προσαρμογή χωρίς επιβάρυνση των ασθενών τάξεων υπόσχεται εκ νέου ο πρωθυπουργός



«Χρονιά βασικών αλλαγών και μεταρρυθμίσεων» χαρακτήρισε το 2005 ο πρωθυπουργός και πρόεδρος της ΝΔ Κώστας Καραμανλής, μιλώντας χθες Τετάρτη στη συνεδρίαση του Πολιτικού Συμβουλίου του κόμματος.

«Για πρώτη χρονιά η κυβέρνηση τα πήγε καλά, αλλά αυτό δεν σημαίνει ότι δεν υπάρχει το καλύτερο» τόνισε επίσης, σχολιάζοντας τη συμπλήρωση ενός έτους από την ανάληψη διακυβέρνησης της χώρας από τη ΝΔ.

Ο κ. Καραμανλής είπε ακόμη ότι η ΝΔ γνώριζε τα κρυφά χρέη και τα ελλείμματα, «ωστόσο η δημοσιονομική απογραφή έδειξε πόσο τεράστια είναι». Περιέγραψε δε με μελανά χρώματα την κατάσταση της ελληνικής οικονομίας, λέγοντας χαρακτηριστικά ότι «κατεβαίνουμε τη σκάλα των '15'».

Ανέφερε επίσης ότι το εθνικό χρέος της κυβέρνησης είναι να πάει η χώρα μπροστά και προσέθεσε ότι ο ίδιος είναι αισιόδοξος γι' αυτό.

Παράλληλα, επιβεβαίωσε την πολιτική της ήπιας προσαρμογής, χωρίς να μεταφερθούν τα βάρη στις ασθενέστερες κοινωνικές τάξεις, για να διευκρινίσει: «Αυτό δεν σημαίνει πως δεν θα ταράξουμε τα νερά και ότι δεν θα ληφθούν τολμηρές αποφάσεις».

Ο κ. Καραμανλής μίλησε και για τον ρόλο του κόμματος, λέγοντας ότι δεν έπεται των εξελίξεων και ότι ο ρόλος του είναι εμπροσθοβαρής. «Αυτό» υπογράμμισε, «είναι το στοίχημα που πρέπει να κερδηθεί».

Στη δική του τοποθέτηση ο γραμματέας της ΚΕ της ΝΔ Βαγγέλης Μεϊμαράκης είπε ότι το στοίχημα είναι να αλλάξει η θεσμική συμπεριφορά του κόμματος, σημειώνοντας ταυτόχρονα ότι το κόμμα στηρίζει τις κυβερνητικές επιλογές και πως απαιτείται αλλαγή νοοτροπίας.

«Το κόμμα πρέπει 'να βάλει πλάτη'» είπε χαρακτηριστικά. «Το παιχνίδι είναι ομαδικό, χρειάζεται αλλαγή νοοτροπίας και όχι επιπόλαιες κινήσεις».



ΗΜΑΘΙΑ

Ημερομηνία	Ώρα	Θερμ/σία	Υγρασία	Διεύθ. ανέμου - Ένταση	Καιρός - φαινόμενα
Πέμπτη 10/03/2005	02:00	3 °C	53 %	2 Μποφόρ ΝΔ	ΣΥΝΝΕΦΙΑΣΜΕΝΟΣ
Πέμπτη 10/03/2005	08:00	2 °C	67 %	2 Μποφόρ Ν	ΑΡΚΕΤΑ ΣΥΝΝΕΦΑ
Πέμπτη 10/03/2005	14:00	8 °C	46 %	3 Μποφόρ ΒΑ	ΣΥΝΝΕΦΙΑΣΜΕΝΟΣ
Πέμπτη 10/03/2005	20:00	2 °C	95 %	2 Μποφόρ Β	ΧΙΟΝΟΠΤΩΣΗ

ΠΗΓΗ: Εθνικό Αστεροσκοπείο Αθηνών Ινστιτούτο Ερευνών Περιβάλλοντος WWW.METEO.GR

«Προσωπικές απόψεις»

Διαμάχη Ευάγγελου Αντώναρου με τον Θεόδωρο Πάγκαλο για το εφάπαξ



Εναντίον του ΠΑΣΟΚ επιτέθηκε ο αναπληρωτής κυβερνητικός εκπρόσωπος Ευάγγελος Αντώναρος με αφορμή δήλωση του Θεόδωρου Πάγκαλου υπέρ της κατάργησης του εφάπαξ. Ο βουλευτής της αξιωματικής αντιπολίτευσης χαρακτήρισε «άνθρακες το θησαυρό» και μίλησε για προσωπική του άποψη.

«Σήμερα έπεσαν οι μάσκες. Αποκαλύφθηκε για μια ακόμη φορά ότι η δήθεν κοινωνική ευαισθησία του ΠΑΣΟΚ είναι μόνο μεγάλα λόγια. Ο συντονιστής του ΠΑΣΟΚ για τη Διαρκή Επιτροπή Οικονομικών Υποθέσεων κ. Πάγκαλος τάχθηκε υπέρ της κατάργησης του εφάπαξ στην Ελλάδα. Καλούμε τον κ. Παπανδρέου να δηλώσει σήμερα, αν υιοθετεί τις απόψεις που εξέφρασε ο στενός του συνεργάτης», δήλωσε ο κ. Αντώναρος.

Απαντώντας, ο κ. Πάγκαλος κατηγόρησε τον κ. Αντώναρο για επιπολαιότητα και προσπάθεια πρόκλησης πολιτικών εντυπώσεων. Ανέφερε δε ότι πρόκειται για μια εντελώς προσωπική άποψη, η οποία δεν έχει συζητηθεί ποτέ στο ΠΑΣΟΚ, σε κανένα όργανο και ούτε με τον πρόεδρο του, και χαρακτήρισε άνθρακες το θησαυρό που ανακάλυψε η κυβέρνηση.

Η άποψη αυτή, εξήγησε ο κ. Πάγκαλος, είναι θεωρητική και εάν ποτέ υιοθετηθεί θα πρέπει να ισχύσει για όσους προσληφθούν μετά την κατάργηση του εφάπαξ. Εξάλλου, συμπλήρωσε τη θέση του αναφέροντας ότι το εφάπαξ πρέπει να καταβάλλεται στους εργαζόμενους αμέσως μετά την πρόσληψή τους, προκειμένου να βοηθηθούν για να φτιάξουν τη ζωή τους και να τους γίνονται οι σχετικές κρατήσεις σε όλη τη διάρκεια του χρόνου εργασίας τους.

Καταλήγοντας, ο Θ.Πάγκαλος κάλεσε τον κ. Αντώναρο να ψάξει να βρει που είναι τα 3 δισ. ευρώ που ανέφερε ο πρωθυπουργός στη συνέντευξη Τύπου ότι εξοικονομήθηκαν, γιατί αυτό, όπως είπε, αποτελεί «το μεγαλύτερο μυστήριο της χώρας».Ανταπαντώντας στο βουλευτή του ΠΑΣΟΚ, ο αναπληρωτής κυβερνητικός εκπρόσωπος δήλωσε: «Αν ο κ. Πάγκαλος έχει δύο απόψεις, μία προσωπική και μία ως συντονιστής Οικονομικών του ΠΑΣΟΚ, αυτό αφορά τον ίδιο».

Ο κ. Αντώναρος επανέλαβε ακόμη ότι «ο κ. Παπανδρέου οφείλει να ξεκαθαρίσει αν το ΠΑΣΟΚ συμμερίζεται την άποψη που διατύπωσε ο κ. Πάγκαλος, προτείνοντας την κατάργηση του εφάπαξ» και κατέληξε λέγοντας ότι ο πρόεδρος του ΠΑΣΟΚ «δεν μπορεί να σιωπά για το μείζον αυτό θέμα».

Το ΠΑΣΟΚ επανήλθε εκ νέου στο θέμα, με τον εκπρόσωπο Τύπου Νίκου Αθανασάκη, να δηλώνει: «Παρά την απάντηση του Θ.Πάγκαλου από το μεσημέρι, ότι τέτοια θέση για το εφάπαξ ουδέποτε έχει συζητηθεί στο ΠΑΣΟΚ, ο αναπληρωτής κυβερνητικός εκπρόσωπος επανέρχεται. Νομίζει ότι μπορεί να κρατήσει το θέμα στην επικαιρότητα, μήπως και ξεχαστεί η χθεσινή -Τρίτη- κυβερνητική επιτυχία της πρωθυπουργικής συνέντευξης». «Ας μην ανησυχεί ο εκπρόσωπος για το εφάπαξ του. Θα το πάρει κανονικά. Αρκεί η κυβέρνηση της ΝΔ να μην έχει προλάβει να τα τινάξει όλα στον αέρα» κατέληξε ο κ. Αθανασάκης.



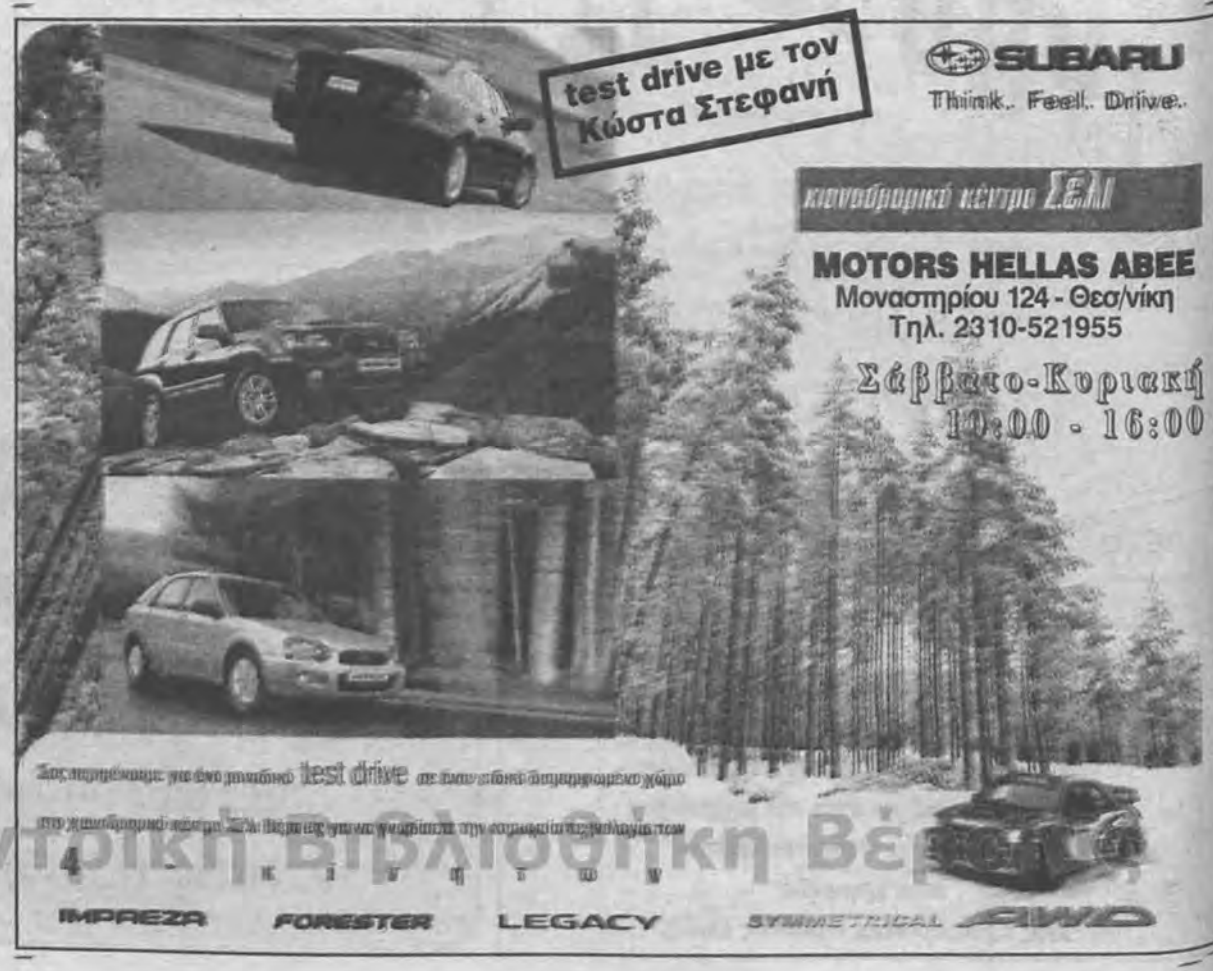

Δημόσια Κεντρική Βιβλιοθήκη Βέροιας

ΠΛΗΡΟΦΟΡΙΑΚΟ
ΔΕΝ ΔΑΝΕΙΖΕΤΑΙ

ΒΕΡΟΙΑ
ΠΑΡΑΣΚΕΥΗ
11 ΜΑΡΤΙΟΥ
2005
Ετος ιδρύσεως 1965
Αρ. φύλλου 8606
Βενιζέλου 10
Τηλ. 2331066.913
Κιν. 6974 030002
FAX 66.979
Τιμή φύλλου: 0,60 ευρώ
WWW.LAOSVER.GR
Laosver@otenet.gr

ΛΑΟΣ

ΑΔΕΣΜΕΥΤΗ ΚΑΘΗΜΕΡΙΝΗ ΕΦΗΜΕΡΙΔΑ ΤΟΥ ΝΟΜΟΥ ΗΜΑΘΙΑΣ





ΜΕ ΕΠΙΣΗΜΗ ΤΕΛΕΤΗ
ΣΤΟ ΣΤΡΑΤΟΠΕΔΟ "ΑΡΜΑΤΟΛΟΥ ΚΟΚΚΙΝΟΥ"

Ανέλαβε ο νέος Διοικητής της 10ης Μεραρχίας

Σελ. 3

Η "Ανανέωση Τώρα" απαντά στην "Δημοκρατική Αλλαγή"

Σελ. 5

Δημοπρατούνται μέσα στο 2005

ΕΡΓΑ 7 ΔΙΣ αλλάζουν τον οδικό χάρτη



Μεταξύ αυτών η υποθαλάσσια αρτηρία Θεσ/νίκης και ο οδικός άξονας Μαλλιακός - Κλειδί

Σελ. 17

Νέα προγράμματα επιχορήγησης

Ευκαιρίες απασχόλησης 17.650 ανέργων από τον ΟΑΕΔ



Σελ. 18

ΑΙΓΕΣ ΜΕΛΑΘΡΟΝ

Αποχαιρετίστε την Απόκριά ξεφαντώνοντας στο μασκέ πάρτυ που διοργανώνουμε την Κυριακή 13/3/2005. Φορέστε την πιο πρωτότυπη στολή σας και ελάτε να διασκεδάσουμε στους δρόμους του καρναβαλιού
Το σενάριο: Εμπειρος DJ, πλούσιος μπουφές, πολύ κέφι και χορός
ΕΣΠΙΑΤΟΡΙΟ ΚΗΠΟΙ ΤΟΥ ΜΙΔΑ
Ωρα έναρξης: 21.00
Πληρ. και κρατήσεις στο τηλ. 23310 77777
"ΑΙΓΕΣ ΜΕΛΑΘΡΟΝ" Ν. ΠΕΡ. ΟΔΟΣ ΒΕΡΟΙΑΣ - ΝΑΟΥΣΑΣ

ΚΑΤΑ ΤΗΝ ΕΠΙΣΚΕΨΗ ΤΟΥ ΣΤΗΝ ΗΜΑΘΙΑ

Σημαντικές ανακοινώσεις για τους ασφαλισμένους από τον Πρόεδρο του ΤΣΑΥ

Σελ. 5

Στις 19 Μαρτίου



Συναυλία του Μανώλη Λιδάκη στο Χώρο Τεχνών

Σελ. 4

Το Υπουργείο Παιδείας απαντά στον Μιχ. Χρυσοχοΐδη

Για τον εξοπλισμό του 4ου Γυμνασίου Βέροιας



Σελ. 3

εστιατόριο
Η ΧΩΡΑ
ΠΑΡΑΔΟΣΙΑΚΟΙ ΧΡΟΜΟΣΤΙΧΕΣ ΒΕΡΟΙΑ
Πρόσκληση σε διασκέδαση
Το ρεστοράν Η "Χώρα" σας προσκαλεί και σας προκαλεί σ' ένα αποκριάτικο ΤΡΕΛΟΠΑΡΤΥ αμφιεσμένων και ΜΟΝΟ! Σήμερα Παρασκευή 11 Μαρτίου 2005, μουσική με DJ, προκλητικές τιμές και ΒΡΑΒΕΥΣΗ στις τρεις καλύτερες ενδυμασίες!!! Γιατί και οι καιροί θέλουν... ΚΑΛΟΠΕΡΑΣΗ
Restaurant "Η ΧΩΡΑ" Ρεζερβέ: 23310 23500

ΛΑΟΣ SPORT

Αποκλειστική συνέντευξη του προέδρου της ΕΠΣΗ κ. Γ. Καραμελίδη

Σελ. 12, 13

***

Δ. Καλαϊτζίδης:
"Πολύ κρίσιμο το παιχνίδι της Κυριακής"

Σελ. 14





Δημόσια Κεντρική Βιβλιοθήκη Βέροιας

τα λάκκά μας

ΕΤΟΣ 2005
Μήνας 3
Εβδομάδα 10
Σελ. 2 ημ.
70 - 295
ΠΑΡΑΣΚΕΥΗ
11
ΜΑΡΤΙΟΥ
Σωφρονίου Ιεροσόλ.,
Θεοδώρας εν Άρτη

Αντιδρούν για το ωράριο

Με μεγάλο ενδιαφέρον αναμένεται η ετήσια τακτική γενική συνέλευση των μελών του Εμπορικού Συλλόγου Αλεξάνδρειας, η οποία είναι προγραμματισμένη να γίνει εντός του τρέχοντος Μαρτίου.

Ο λόγος είναι φυσικά το ωράριο λειτουργίας των καταστημάτων που κατά πως φαίνεται πάει για συνεχές. Πολλοί καταστηματάρχες στην Αλεξάνδρεια και σ' άλλες περιοχής της Ελλάδας, απειλούν με κλείσιμο των καταστημάτων τους, αναλογιζόμενοι ότι αν τελικά ισχύσει το συνεχές ωράριο, έτσι κι αλλιώς θα αναγκασθούν να βάλουν λουκέτο, μη αντέχοντας το οικονομικό κόστος μιας τέτοιας απόφασης.

Πληροφορίες αναφέρουν ότι αντίδραση θα υπάρξει και από την Εθνική Συνομοσπονδία Εμπόρων Ελλάδας, η οποία δέχεται μεγάλη πίεση απ' την βάση. Η θέσπιση του συνεχούς ωραρίου χαρακτηρίζεται απ' τους μικρομεσαίους εμπόρους ως δώρο προς τις μεγάλες αλυσίδες καταστημάτων.

Τώρα, σε ότι αφορά τον Εμπορικό Σύλλογο Αλεξάνδρειας, θα πρέπει να περιμένουμε το αποτέλεσμα της γενικής συνέλευσης σε ότι αφορά την στάση του ως προς το νέο ωράριο, μια στάση που όλα δείχνουν να είναι αρνητική.

Επί ποδός... για το τριήμερο

Τριήμερο της αποκριάς έρχεται και καθώς ο "καρνάβαλος" αναμένεται να "σκανδαλίσει" πολλούς, με άφθονο ποτό, χορό και...μάσκες, η Τροχαία βρίσκεται "επί ποδός πολέμου" για να μην θρηνήσουμε εκατόμβες νεκρών και τραυματιών. Και πολύ σωστά απαγόρευσε αυτό το τριήμερο να κυκλοφορούν φορτηγά στους δρόμους (στις Εθνικές οδούς). Να ευχηθούμε και εμείς την Τρίτη όλοι να είμαστε "στις θέσεις μας" και να μην λείπει κανένας εξαιτίας τροχαίου. Προσοχή λοιπόν...

Αποχαιρετισμοί υποστρατήγων



Φανερή ήταν η συγκίνηση κατά τη διάρκεια της δεξίωσης που δόθηκε μετά το τέλος της επίσημης τελετής παράδοσης-παραλαβής της Διοικήσεως της Μεραρχίας Πεζικού χθες στη 1.00 το μεσημέρι στο στρατόπεδο "Αρματολού Κόκκινου" στις Βαρβάρες Βέροιας.

Τόσο ο απερχόμενος όσο και ο νέος διοικητής εκφράσθηκαν με θερμά λόγια ο ένας για τον άλλον ενώ αντάλλαξαν και αναμνηστικά δώρα, παρόντος και του νέου διοικητή ΣΔΑΕΕ (Β΄ Σ.Σ.) αντιστράτηγου κ. Στυλιανού Καλφέλη. Μάλιστα ο κ. Χατζής αποχαιρετώντας τον κ. Τσιντάρη ανέφερε χαρακτηριστικά: "Φίλε Ανδρέα θα ήθελα να σε αποχαιρετήσω μετατιθέμενο σε άλλη θέση στο στράτευμα. Αλλά και πάλι θα πας στη μεγάλη οικογένεια των αποστράτων".

"Μερίμνησε" ο Δήμαρχος για την πληρωμή τους



Έγινε και αυτό. Ο Δήμαρχος Πλατέος κ. Φ. Δημητριάδης, βλέποντας απλήρωτους τους υπαλλήλους του Δήμου του, λόγω των "γνωστών" καθυστερήσεων του συστήματος, αναγκάστηκε να βγάλει προσωπικό δάνειο 43.000 ευρώ, με τα οποία πληρώθηκαν οι υπάλληλοι. Ήταν μια ενέργεια που έγινε χωρίς μεγαλοστομίες και προβολή.

Το πρόβλημα, βέβαια, που είναι γενικό σ' όλους τους δήμους, δεν είναι δυνατόν να λύνεται με το να προβαίνουν οι δήμαρχοι σε προσωπικό δανεισμό. Θα πρέπει η Πολιτεία να συντονιστεί και επί τέλους να θέσει τέρμα στις καθυστερήσεις απόδοσης των τακτικών επιχορηγήσεων προς τους Δήμους. Όλοι οι εργαζόμενοι στους Ο.Τ.Α. πρέπει να πληρώνονται στην ώρα τους. Δεν είναι τυχαία τα γεγονότα που αφορούν απέλπιδες πολλές φορές προσπάθειες των εργαζομένων να πάρουν τα χρήματά τους. Σε ό,τι αφορά όμως τον Δήμο Πλατέος, ο Δήμαρχος με την ενέργειά του δεν άφησε σε κανέναν εργαζόμενο περιθώριο να σκεφτεί οτιδήποτε που να έχει να κάνει με την έγκαιρη πληρωμή του.Θετική λοιπόν η ενέργεια του Δημάρχου Πλατέος, ευχόμαστε όμως να μην χρειαστεί να ξαναγίνει!

Πολιτικό Κουτσομπολιό



✓ Και ενώ ο κ. Παπανδρέου προσπαθεί να μαζέψει τα στελέχη του ώστε προς τα έξω να βγαίνουν μόνο οι επίσημες θέσεις του ΠΑΣΟΚ, ο "συνήθης" ύποπτος χτύπησε και πάλι λέγοντας να καταργηθεί το εφάπαξ. Στην συνέχεια προσπάθησε να διασκεδάσει τις εντυπώσεις τονίζοντας ότι είναι προσωπική του άποψη και δεν έχει συζητηθεί ποτέ στο ΠΑΣΟΚ. (Καλές οι θεωρίες του Γιώργου αλλά για να κάνει δουλειά πρώτα πρέπει να μαζέψει τα "άτακτα" στελέχη ...).

✓ Ακούσαμε ότι μια δημοσκόπηση αναφέρει ότι το 30% των ψηφοφόρων του ΠΑΣΟΚ και το 15% της Ν.Δ θα επιθυμούσαν την δημιουργία ενός νέου κόμματος. Θα παρουσίαζε μεγάλο ενδιαφέρον η συγκρότηση ενός νέου κόμματος με μεικτό πολιτικό σώμα αποτελούμενο από στελέχη της ΝΔ και του ΠΑΣΟΚ. (Σκέφτεστε δίπλα δίπλα τον Πάγκαλο με τον Γιακουμάτοα...).



✓ "Αν δεν φτιάξετε νέες πολιτικές θέσεις δεν έχετε μέλλον", είπε ένας συνάδελφος στον Νίκο Αθανασάκη. "Περίμενε άνθρωπέ μου να δούμε τι θα παραλάβουμε", πέταξε τη μπάλα μπροστά ο εκπρόσωπος Τύπου του ΠΑΣΟΚ. "Δεν πιστεύω να πείτε και εσείς ότι παραλάβατε χάος" συνέχισε σχεδόν τρομαγμένος ο δημοσιογράφος. "Τι έχει το χάος, από το χάος έγινε ο κόσμος", έκλεισε την κουβέντα με τον δικό του τρόπο ο Νίκος...

✓ Κουίζ: Ποιο επιφανές στέλεχος της νεότερης γενιάς, του τρίτου κύματος των εκσυγχρονιστών, χαρακτήρισε αρχαία σκουριά τις ομιλίες του Άκη, της Βάσως και του Γιάννου στο συνέδριο του ΠΑΣΟΚ;

ΥΓ. Για το πώς τις χαρακτήρισαν κάποιοι στο επιτελείο του Γιώργου δε μπορούμε να σας ρωτήσουμε γιατί δεν γίνεται να γράψουμε ακατάλληλες λέξεις.

✓ Όλοι δηλώνουν νικητές. Οι εκσυγχρονιστές, ο Κοτσακάς, ο Παναγιωτακόπουλος. Ο μόνος που δεν μιλάει είναι ο Γιώργος και οι δικοί του άνθρωποι. Οπότε, δύο τινά μπορεί να συμβαίνουν: Ή οι πρώτοι έχουν δίκιο ή πίσω έχει η αχλάδα την ουρά. Για να δούμε τι θα δούμε...

Το νάσαι γυναίκα είναι αλλιώς!

Της Χαρούλας Ουσουλτζόγλου - Γεωργιάδη



Λοιδορώ τον λάθος φεμινισμό. Απεχθάνομαι την ανδροποίηση. Δεν ντρέπομαι, ούτε νοιώθω μειονεκτικά για το φύλο μου. Λυπάμαι για τον αποπροσανατολισμό της "μιάς μέρας γιορτή κάθε χρόνο". Περηφανεύομαι για τα γυναικεία χαρίσματα και τις αντοχές μας.

Νοιώθω καλά που είμαι γυναίκα.

Αλλά ζω εδώ, που δεν χρειάζεται να κρύβω το πρόσωπό μου. Μπορώ να ψηφίζω. Να επιλέγω πόσα παιδιά θα κάνω. Να μη θεωρώ το ξύλο από τον άνδρα ως νόμιμο και δίκαιο τρόπο συμμόρφωσης. Να διεκδικώ θέσεις εργασίας, έστω όχι με την ίδια αμοιβή αλλά με σχεδόν ελεύθερη πρόσβαση. Να οριοθετώ τις ανάγκες, τα "πρέπει" και τα "όχι" μου.

Και ασφαλώς, γνωρίζοντας καλά, πόσο μακρύς ήταν ο δρόμος. Δρόμος που διανύθηκε με ξυπόλητα πόδια και πληγές φανερές και κρυφές στο σώμα και την ψυχή γυναικών που πρωτοστάτησαν όπως οι αγωνίστριες που έγραψε ή ξέχασε η Ιστορία, αλλά και απλές καθημερινές γυναίκες, γλυκές αλλά και δυναμικές κυράδες, σαν τη γιαγιά μου και τη γιαγιά σας, τη μάνα μου και τη μάνα σας...

Αυτά, σαν πρόλογος για να συστηθούμε και να εξηγιόμαστε.

Πολύ μελάνι χύνεται, πολύς λόγος γίνεται κάθε αρχές του Μάρτη για τις γυναίκες, το ρόλο τους, τη θέση τους, τα προβλήματά τους που μοιάζουν με τα προβλήματα όλων των ανθρώπων και δεν καταλαβαίνω γιατί πρέπει να τα ξεχωρίζουμε σώνει και καλά σε ανδρικά και γυναικεία. Αν βέβαια, κάνουμε την αυτοκριτική μας, μάλλον σε πολλά φταίμε και μείς οι γυναίκες που ενώ πολύ καλά ξέρουμε πόσο ισχυρές είμαστε, τελικά βολευόμαστε συχνά στο ρόλο του αδυνάτου, τους ασθενούς, του μειονοτικού ανθρώπου! Λάθος, λάθος, λάθος...γιατί προφανώς δεν συνειδητοποιούμε ότι ζούμε σε μια δημοκρατική κοινωνία ή στο χέρι μας είναι να ζούμε σε μια δημοκρατική κοινωνία. Και η Δημοκρατία, δεν μπορεί να έχει φύλο. Η Δημοκρατία είναι τρόπος ζωής, είναι άσκηση ελευθερίας και δημιουργίας και κυρίως είναι γένους θηλυκού.

Βέβαια το κακό, αρχίζει από την αρχαιότητα. Τότε που οι πολυαγαπημένοι μας και θαυμαστοί πρόγονοι, που μας άφησαν χρυσές παρακαταθήκες στη φιλοσοφία και στην πολιτική σκέψη, θεωρούσαν απ' όσο ξέρω παρακατιανές τις γυναίκες κι ας τούριχνε επι παραδείγματι η Ξανθίππη κάμποσες... "ψιλές" του Σωκράτη! Τότε, που κοκορευόταν ο Θαλής λέγοντας: "Είμαι περήφανος και ευτυχής γιατί είμαι άνθρωπος και όχι ζώο, άνδρας και όχι γυναίκα, έλληνας και όχι βάρβαρος!" (Σαν λίγο ρατσιστή τον καρατάρω τον πρόγονο...) Τότε που η Λυσιστράτη σκαρφίστηκε να ακολουθήσουν οι γυναίκες την πιο παλιά και πιο κλασική μέθοδο για να τους πείσουνε τους άρρενες να σταματήσουν τον πόλεμο και να κάνουνε κι άλλα καλά και δημοκρατικά πράγματα.

Μου θύμισε διάφορα πράγματα σε μια πρόσφατη διάλεξή της η περίφημη Ελληνίδα Ελένη Γλύκατζη-Αρβελέρ, ότι η λέξη "ταγός" δεν έχει θηλυκό, ενώ ιστορικά το πρώτο αναγνωρισμένο γυναικείο επάγγελμα είναι αυτό της πόρνης! Και ο μόνος γυναικείος λόγος, το μοιρολόϊ... Κι ακόμη, ότι θα έχουμε κατακτήσει την πολιτική ισοτιμία, όταν ανίκανες γυναίκες, χωρίς προσόντα θα έχουν κατακτήσει ανώτερα πολιτικά αξιώματα, όπως ακριβώς και οι άνδρες. Κάναμε αμάν, για να αντικαταστήσουμε τη λέξη "επανδρώνω" με τη λέξη "στελεχώνω".

Άστα να πάνε, δηλαδή. Γιατί κακά τα ψέματα, έχουμε ν' αντιπαλέψουμε αιώνιες παραδόσεις. Με τι παίζουν τα κοριτσάκια; Με κούκλες. Για να μένουν μέσα στο σπίτι. Με τι παίζουν τα αγοράκια; Μπάλα .Για να βρίσκονται έξω από το σπίτι.

Για να μην τα πολυλογώ και ξύνω πληγές για ένα θέμα ούτως ή άλλως πολυσυζητημένο , μετά από τους τόνους των κρασιών που κατανάλωσαν τα κορίτσια στις 8 του Μάρτη, μετά τα αμέτρητα άνθη που άλλαξαν χέρια συνοδευόμενα από ευχές για τη μέρα, μετά από φιλιά και χαμόγελα που μοιράστηκαν αφειδώς και ξεχάστηκαν την επομένη, και ποδιές κουζίνας που άλλαξαν κορμιά, επιτρέψτε μου να μας δώσω, κορίτσια, μια συμβουλή: Αυτοπεποίθηση!

Γιατί όλες οι βασικές λέξεις της ζωής, κατά πως λέει κι η Αναστασία, είναι θηλυκές: ΓΗ, ΦΥΣΗ, ΜΑΝΑ, ΓΕΝΝΗΣΗ, ΖΩΗ, ΕΛΕΥΘΕΡΙΑ, ΝΙΚΗ, ΓΝΩΣΗ, ΑΙΣΘΗΣΗ, ΓΛΩΣΣΑ, ΧΑΡΑ, ΛΥΠΗ, ΕΛΠΙΔΑ, ΔΗΜΙΟΥΡΓΙΑ κι ό,τι άλλο για σας σημαντικό, για όλες τις γένους θηλυκού...

Τελικά, δεν είναι κατώτερο να είσαι Γυναίκα. Το νάσαι γυναίκα, είναι απλά... αλλιώς!

ΠΑΟΣ
ΑΔΕΣΜΕΥΤΗ ΚΑΘΗΜΕΡΙΝΗ ΕΦΗΜΕΡΙΔΑ ΝΟΜΟΥ ΗΜΑΘΙΑΣ
(τακτικό μέλος Ε.Ι.Η.Ε.Ε.)
Ιδρυτής
+ ΖΗΣΗΣ Χ. ΠΑΤΣΙΚΑΣ
Ιδιοκτησία
ΑΦΟΙ ΠΑΤΣΙΚΑ Ε.Ε.
Εκδότης - Δ/ντής
ΜΙΧ. Ζ. ΠΑΤΣΙΚΑΣ
Συνεκδότης - Δ/ντής
Σύνταξης
ΑΝΑΣΤ. Ζ. ΠΑΤΣΙΚΑΣ
Αρχισυντάκτρια
ΣΟΦΙΑ Β. ΓΚΑΓΚΟΥΣΗ
ΓΡΑΦΕΙΑ
Βενιζέλου 10, Βέροια
ΤΗΛ.(23310) 66.913 - 65.025 - 61.160,
ΚΙΝ. 6974 030002
FAX 66.979
ΤΥΠΟΓΡΑΦΕΙΑ ΟΦΣΕΤ
Νέα Περιφερειακή Οδός προς Μέση Βέροιας
Υπεύθυνος γραφείου Αθηνών
ΜΙΜΗΣ Ζ. ΠΑΤΣΙΚΑΣ
Αμερικής 10
10671 Αθήνα
Τηλ. 210 - 3608112
Κιν. 6974 030008
Συνδρομές
Ετήσια ιδιωτών εσωτερικού 100 ευρώ.
Εξαμηνιαία ιδιωτών εσωτερικού 50 ευρώ.
Ετήσια εξωτερικού (Ευρώπη) 300 ευρώ.
Ετήσια εξωτ. εκτός Ευρώπης 360 ευρώ.
Ετήσια Δήμων,Τραπεζών, Οργανισμών & Εταιριών Α.Ε. 250 ευρώ.
Δημοσιεύσεις ανά εκατοστό της στήλης
Πλειστηριασμών και Διακηρύξεων 4, 40 ευρώ.
Ισολογισμών Α.Ε. 4, 40 ευρώ.
Ισολογισμών ΕΠΕ 2, 93 ευρώ.
Χειρόγραφα δημοσιευμένα ή όχι δεν επιστρέφονται
ΛΑΟΣ
ΒΕΝΙΖΕΛΟΥ 10
59100
ΒΕΡΟΙΑ
ΗΜΑΘΙΑΣ
Κωδικός 1801

ΜΕ ΕΠΙΣΗΜΗ ΤΕΛΕΤΗ ΣΤΟ ΣΤΡΑΤΟΠΕΔΟ "ΑΡΜΑΤΟΛΟΥ ΚΟΚΚΙΝΟΥ"

Ανέλαβε ο νέος Διοικητής της 10ης Μεραρχίας







Αλλαγή στην διοίκηση της Ι Μεραρχίας Πεζικού με την επίσημη τελετή παράδοσης - παραλαβής από τον απελθόντα - και ευδόκιμος τερματίσαντα την 35χρονη θητεία του στις Ένοπλες Δυνάμεις - υποστράτηγο **κ. Ανδρέα Τσιντάρη** στον νέο διοικητή υποστράτηγο **κ. Δημήτριο Χατζή**.

Η τελετή πραγματοποιήθηκε χθες το μεσημέρι στο στρατόπεδο "Αρματολού Κόκκινου" παρουσία του νέου Διοικητή του Σ.Δ.Α.Ε.Ε. (Β΄ΣΣ) κ. Στυλιανού Καλφέλη, του Μητροπολίτη Βέροιας - Ναούσης και Καμπανίας κ. Παντελεήμονα, του Αντινομάρχη κ. Ορέστη Σιδηρόπουλου.

Αν. Τσιντάρης: "Φεύγω σωματικά από κοντά σας με τις καλύτερες αναμνήσεις"

Στην ημερήσια διαταγή ο αποχωρών διοικητής κ. Τσιντάρης, ευχαρίστησε τους αξιωματικούς, τους οπλίτες και το πολιτικό προσωπικό και ευχήθηκε το καλύτερο στον νέο Διοικητή, υποστράτηγο κ. Δημήτριο Χατζή αναφέροντας μεταξύ άλλων: "Αισθάνομαι ιδιαίτερη τιμή και υπερηφάνεια που είχα την τιμή να διοικήσω την Ι Μεραρχία, την επονομαζόμενη και Σιδηρά. Σας ευχαριστώ και σας ευγνωμονώ για την πολύτιμη και σημαντική βοήθεια που μου προσφέρατε. Επιτελέσατε σημαντικό έργο. Συνεργασθήκαμε, μέσα σε πνεύμα σύμπνοιας, κατανόησης, αλληλοσεβασμού, πειθαρχίας, χωρίς ακρότητες και υπερβολές. Φεύγω σωματικά από κοντά σας με τις καλύτερες αναμνήσεις όμως το μυαλό μου και η ψυχή μου θα είναι σε σας. Σας προτρέπω όλους να παραμείνετε πιστοί στον όρκο σας. Να διατηρήσετε βαθιά την συνείδηση του καθήκοντος και να υπηρετείτε με πάθος την Μεραρχία μας, τον Στρατό μας, και την Πατρίδα μας. Στον νέο Διοικητή της Μεραρχίας, τον αγαπητό μου φίλο και συμμαθητή υποστράτηγο Χατζή Δημήτριο, απευθύνω θερμά συγχαρητήρια για την τοποθέτησή του και του εύχομαι υγεία, δύναμη και τύχη. Σας αποχαιρετώ όλους με συγκίνηση και αγάπη ευχόμενος στα μόνιμα στελέχη να αναρριχηθούν ψηλά στην ιεραρχία, στους οπλίτες θητείας, ατομική και επαγγελματική επιτυχία, στο πολιτικό προσωπικό, ότι καλύτερο".

Δ.Χατζής: "Θα με βρείτε δίπλα σας σε κάθε προσπάθεια"

Από την πλευρά του, ο νέος Διοικητής της Ι Μεραρχίας Πεζικού υποστράτηγος κ. Δημήτριος Χατζής αναλαμβάνοντας τα καθήκοντα αποχαιρέτησε με ευχές τον απερχόμενο Διοικητή και απευθυνόμενο στους αξιωματικούς, το πολιτικό προσωπικό είπε μεταξύ άλλων: ... "Σέβομαι και τιμώ το έργο που μέχρι σήμερα επιτελέσθηκε και σας καλώ όλους να συνεχίσετε τις προσπάθειες σας για την παραπέρα βελτίωση της επιχειρησιακής ετοιμότητας της Ιης ΜΠ. Θεωρώ τον εαυτό μου τυχερό που αναλαμβάνω την Ιη ΜΠ από τα χέρια Διοικητού με προσωπικότητα και επαγγελματική κατάρτιση του ύψους του Υποστράτηγου Τσιντάρη Ανδρέα. Κυρία υποχρέωση για όλους όσους υπηρετούμε στην Ιη ΜΠ είναι να συνεχίσουμε την επίπονη προσπάθεια που κατέβαλαν οι προκάτοχοι μας, διότι η απειλή είναι ορατή.

Δεν έχουμε περιθώρια εφησυχασμού, απαιτείται να είμεθα συνεχώς έτοιμοι, αφενός να μην αιφνιδιαστούμε, αφετέρου να αντιδράσουμε άμεσα και επιτυχώς. Αυτή είναι η αποστολή μας. Η πίστη και η αφοσίωση στα εθνικά, η πειθαρχία και η άριστη εκπαίδευση, η καλή φυσική κατάσταση, η πίστη στην αποστολή μας, η μεταξύ μας αγάπη, η σύμπνοια και η ομόνοια, ο κατάλληλος χειρισμός του προσωπικού, κυρίως του στρατεύσιμου με την πλήρη αξιοποίηση του, η συντήρηση και η διαφύλαξη του πολεμικού υλικού, το οποίο η Πατρίδα μας εμπιστεύεται, η υλοποίηση της σχεδιαζόμενης αναδιοργάνωσης της Ιης ΜΠ στα πλαίσια της αναδιοργάνωσης του Στρατού και η περαιτέρω προώθηση της επιχειρησιακής ετοιμότητας, πρέπει να είναι τα βιώματα μας και να αποτελούν το σημείο αναφοράς μας. Θα με βρείτε δίπλα σας, σε κάθε προσπάθεια και θα είμαι έτοιμος να μοιραστώ μαζί σας τις δυσκολίες και τις δυσχέρειες αλλά θα με βρείτε απέναντι σας σε κάθε ολιγωρία, αναβλητικότητα και αδιαφορία. Με την βοήθεια του Θεού, της ηγεσίας του ΣΔΑΕΕ (Β΄ΣΣ), την συμπαράσταση του υπέροχου λαού της Βέροιας και με πίστη και αφοσίωση στην ιερή μας αποστολή, ας επιδοθούμε όλοι στο έργο που μαζί επωμιζόμαστε και να είστε βέβαιοι ότι στο τέλος θα πετύχουμε τους στόχους μας, γιατί η επίτευξη των είναι ΜΟΝΟΔΡΟΜΟΣ . Έχοντας πλήρη επίγνωση του ωραίου αγώνα που σήμερα μαζί σας, αρχίζω, σας εύχομαι υγεία, δύναμη και καλή επιτυχία".

Η τελετή παράδοσης - παραλαβής ολοκληρώθηκε με κατάθεση στεφάνου στο ηρώο του στρατοπέδου "Αρματολού Κόκκινου" από τον απερχόμενο Διοικητή, την τήρηση ενός λεπτού σιγής και την ανάκρουση του Εθνικού Ύμνου.

Λίγο αργότερα οι κ.κ. Τσιντάρης και Χατζής παρέθεσαν δεξίωση στους εκπροσώπους των τοπικών Αρχών, αποστράτων αξιωματικών, φορέων, οργανώσεων και συλλόγων.

Παύλος Τουτουντζίδης

Το Υπουργείο Παιδείας απαντά σε αναφορά του Μιχ. Χρυσοχοϊδη για τον εξοπλισμό του 4ου Γυμνασίου Βέροιας



Σε αναφορά του βουλευτή Ημαθίας κ. Μιχ. Χρυσοχοΐδη σχετικά με τον εξοπλισμό του 4ου Γυμνασίου Βέροιας, απαντάει ο υφυπουργός Παιδείας κ. Καλός με έγγραφο στο οποίο αναφέρονται τα εξής:

Απαντώντας στο ανωτέρω σχετικό έγγραφό σας και στην αναφορά την οποία κατέθεσε ο Βουλευτής κ. Μιχ. Χρυσοχοΐδης και αναφέρεται στα εξοπλιστικά μέσα για το 4ο Γυμνάσιο Βέροιας, σας γνωρίζουμε τα ακόλουθα:

Ο ΟΣΚ προβαίνει στον κατάλληλο προγραμματισμό για την κάλυψη των υφισταμένων αναγκών σε εξοπλιστικά μέσα καθώς και αυτών που προκύπτουν. Για το ως άνω Γυμνάσιο ο ΟΣΚ εξέδωσε προς συμβεβλημένους μεταφορείς τα Π110/1855/23-3-2005 και Π110/1876/24-2-2005 δελτία αποστολής (προμήθεια Η/Υ, θρανίων, καθισμάτων, εδρών, γραφείων).

Τέλος επισημαίνεται ότι οι αποστολές εκ των διαθεσίμων μέσων είναι συνεχείς προς τις σχολικές μονάδες όλης της Επικράτειας, ενώ τα μη διαθέσιμα είδη θα υλοποιηθούν από αναμενόμενες παραλαβές.

Ο ΥΦΥΠΟΥΡΓΟΣ
Γ. ΚΑΛΟΣ"

ΤΗΝ ΠΑΡΑΣΚΕΥΗ 18 ΜΑΡΤΙΟΥ ΣΤΗΝ "ΕΛΗΑ"

Εκδήλωση για το Σχολείο και την ευέλικτη μόρφωση

Την Παρασκευή 18 Μαρτίου στις 7.30 μ.μ. στο τουριστικό περίπτερο της "Ελιάς" θα πραγματοποιηθεί εκδήλωση με θέμα: "Σχολείο, Κοινωνία και Ευέλικτη Μόρφωση. Γιατί τα παιδιά μας "μαθαίνουν" και δεν κατανοούν".

Ομιλητής θα είναι ο Χρήστος Κάτσικας, εκπαιδευτικός αναλυτής και μέλος του Δ.Σ. της Πανελλήνιας Ένωσης Φιλολόγων.

Την εκδήλωση οργανώνουν ο Σύνδεσμος Φιλολόγων Ν. Ημαθίας, ο Σχολικός Σύμβουλος Φιλολόγων κ. Θανάσης Μαρκόπουλος και η ΕΛΜΕ Ημαθίας.

ΝΟΜΑΡΧΙΑΚΗ ΑΥΤΟΔΙΟΙΚΗΣΗ ΗΜΑΘΙΑΣ
ΔΙΕΥΘΥΝΣΗ ΓΕΩΡΓΙΑΣ

Αιτήσεις για πριμοδότηση κτηνοτρόφων

Οι κτηνοτρόφοι που εκτρέφουν αιγοπρόβατα μπορούν να υποβάλλουν στις Ε.Α.Σ. Βέροιας και Νάουσας μέχρι 31-3-2005 αιτήσεις για την πριμοδότηση των επιλέξιμων αιγοπροβάτων τους για το έτος 2005.

Μαζί με την αίτηση συνυποβάλλονται:

Α. Αντίγραφο του μητρώου εκμετάλλευσης θεωρημένο από το Κτηνιατρείο.

Β. Φωτοτυπία φορολογικού εγγράφου όπου θα φαίνεται το Α.Φ.Μ.

Γ. Φωτοτυπία της αστυνομικής ταυτότητας.

Δ. Φωτοτυπία της σελίδας του βιβλιαρίου Τραπεζικού Λογαριασμού.

Για περισσότερες πληροφορίες στο τηλ. 2331024947 στη Διεύθυνση Γεωργίας, στους Γεωπόνους κα Κούλπα - κ. Μαυρίδη.

ΝΟΜΑΡΧΙΑΚΗ ΑΥΤΟΔΙΟΙΚΗΣΗ ΗΜΑΘΙΑΣ
ΣΥΛΛΟΓΟΣ ΥΠΑΛΛΗΛΩΝ

ΣΥΛΛΥΠΗΤΗΡΙΟ

Ο Σύλλογος Υπαλλήλων της Νομαρχιακής Αυτοδιοίκησης Ημαθίας εκφράζει τα θερμά συλλυπητήρια στην οικογένεια του εκλιπόντος συναδέλφου Δημήτρη Σαχλικίδη.

Το Δ.Σ.



ΑΠΟΚΡΙΕΣ 2005

ΚΤΕΛ Ν. ΗΜΑΘΙΑΣ Α.Ε.
ΓΡΑΦΕΙΟ ΓΕΝΙΚΟΥ ΤΟΥΡΙΣΜΟΥ
ΗΡΑΣ 28 ΒΕΡΟΙΑ
ΤΗΛ. 23310 76007

3 ΗΜΕΡΗ ΕΚΔΡΟΜΗ 12-14 Μαρτίου
ΧΑΛΚΙΔΑ-ΑΘΗΝΑ-ΚΑΛΑΒΡΥΤΑ
ΑΘΗΝΑ - ΚΑΡΝΑΒΑΛΙ ΘΗΒΑΣ
ΤΙΜΗ ΣΥΜΜΕΤΟΧΗΣ 150 ευρώ
• Δύο διανυκτερεύσεις σε επιλεγμένο ξενοδοχείο Α΄ κατηγορίας
• Πρωινά

25 ΜΑΡΤΙΟΥ

3 ΗΜΕΡΗ ΕΚΔΡΟΜΗ 25-27 Μαρτίου
ΛΙΜΝΗ ΟΧΡΙΔΑ
ΤΙΜΗ ΣΥΜΜΕΤΟΧΗΣ 135 ευρώ
• Δύο διανυκτερεύσεις σε επιλεγμένο ξενοδοχείο • Πλήρες γεύμα

Δημοτική Βιβλιοθήκη Βέροιας

ΓΙΑΤΙ ΤΟ ΑΓΝΟ ΠΑΡΘΕΝΟ ΕΛΑΙΟΛΑΔΟ ΜΑΣ ΠΡΟΣΤΑΤΕΥΕΙ ΑΠΟ ΤΗ ΧΟΛΗΣΤΕΡΟΛΗ

Γράφει ο Τόπης Αθανάσιος
Διαιτολόγος - Διατροφολόγος



Το αγνό παρθένο ελαιόλαδο έχει την ιδιότητα να μειώνει στο αίμα την λιποπρωτείνη LDL που είναι γνωστή σαν "κακή" χοληστερόλη. Ταυτόχρονα όμως αποδεικνύεται ότι έχει ακόμη μια σημαντική δράση που είναι η μείωση της οξείδωσης της LDL. Η μείωση της οξείδωσης της LDL είναι ευεργετική για το καρδιαγγειακό σύστημα. Μειώνει τον κίνδυνο σκλήρυνσης και στένωσης των αρτηριών λόγω της αθηρωματικής πλάκας που οδηγούν σε καρδιακές νόσους. Τα σημαντικά αυτά ευρήματα και ιδιαίτερα αυτά που αφορούν τη μείωση της οξείδωσης των LDL, προκύπτουν από μια κλινική έρευνα που έκαναν Ισπανοί γιατροί στη Βαρκελώνη.

Οι δυο αυτές συμπληρωματικές ιδιότητες του αγνού ελαιολάδου πιθανόν να αποτελούν μέρος της εξήγησης των ευεργετικών για την υγεία επιστρατεύσεως της μεσογειακής δίαιτας. Η μεσογειακή δίαιτα έχει αποδειχθεί ότι, στις χώρες που είναι διαδεδομένη όπως είναι η Ελλάδα, η Ιταλία και η Ισπανία, βοηθά σημαντικά, στη μείωση των καρδιαγγειακών νοσημάτων. Η μεσογειακή δίαιτα είναι γνωστό ότι είναι πλούσια σε λαχανικά, φρούτα, όσπρια, ελαιόλαδο και ξηρούς καρπούς. Είναι όμως φτωχή σε ζωικά λίπη.

Οι Ισπανοί γιατροί στην έρευνά τους, βρήκαν ότι τα άτομα που καταναλώνουν 25 κυβικά εκατοστά ελαιόλαδο (ισοδυναμούν με 2 κουταλιές της σούπας) καθημερινά, παρουσιάζουν λιγότερη οξείδωση της LDL και ψηλότερα επίπεδα αίματος αντί-οξειδωτικών ουσιών όπως οι φαινόλες. Έδωσαν σε 16 υγιείς εθελοντές ηλικίας από 25 έως 65 ετών να πάρουν μια ειδική διατροφή με ψηλό περιεχόμενο σε ελαιόλαδο για μια εβδομάδα.

Τα συμπεράσματα τους ήταν ότι η καθημερινή κατανάλωση (2 κουταλιές της σούπας) αυξάνει την αντίσταση της λιποπρωτείνης LDL στην οξείδωση. Ο λόγος είναι ότι η λιποπρωτείνη αυτή γίνεται πλουσιότερη σε ολεϊκό οξύ και άλλες αντί-οξειδωτικές ουσίες που περιέχονται μέσα στο λάδι της ελιάς όπως η βιταμίνη Ε και οι φαινόλες. Το σημαντικό που πρέπει να τονισθεί είναι ότι τα ευρήματα αυτά αφορούν το αγνό παρθένο ελαιόλαδο και όχι άλλες μορφές του λαδιού της ελιάς. Επειδή το παρθένο ελαιόλαδο τυγχάνει λιγότερης επεξεργασίας οι αντί-οξειδωτικές ουσίες που περιέχει δεν καταστρέφονται.

Παράλληλα να προσθέσουμε ότι ανάλογες ιδιότητες εναντίον της χοληστερόλης, έχουν περιγραφεί για το κόκκινο κρασί και τα κρεμμύδια που και αυτά περιέχουν αντί-οξειδωτικές ενώσεις. Τα πρόσφατα αυτά δεδομένα είναι σημαντικά. Ο εμπλουτισμός της καθημερινής διατροφής μας με αγνό παρθένο ελαιόλαδο μπορεί να προσφέρει σημαντικά πλεονεκτήματα για την υγεία της καρδιάς και των αγγείων.

18-20 ΜΑΡΤΙΟΥ

Συνέδριο στο Βόλο για τη σύνδεση Β/θμιας και Γ/θμιας Εκπαίδευσης

Μετά το Συνέδριο της Θεσσαλονίκης για το διδακτικό βιβλίο και εκπαιδευτι-κό υλικό (17-19 Φεβρουαρίου 2005), το Παιδαγωγικό Ινστιτούτο σε συνεργασία με το Πανεπιστήμιο Θεσσαλίας διοργανώνει το δεύτερο Συνέδριό του στο Βόλο με θέ-μα: "Σύνδεση Δευτεροβάθμιας και Τριτοβάθμιας Εκπαίδευσης - Εισαγωγικές Εξετάσεις στην Τριτοβάθμια Εκπαίδευση". Το Συνέδριο θα διεξαχθεί στις 18, 19 και 20 Μαρτίου στο Πανεπιστήμιο Θεσσαλίας, Κτίριο Δελμούζου, στο Αμφιθέατρο "Γιάννης Κορδάτος". Ο σκοπός του Συνεδρίου αυτού εντάσσεται στο πλαίσιο της ανάγκης για μια νέα θεώρηση του Λυκείου ως Σχολείου παροχής Γενικής Παιδείας και στη συνέχεια η σύνδεση της Δευτεροβάθμιας και Τριτοβάθμιας Εκπαίδευσης μέ-σα από την αναμόρφωση του συστήματος επιλογής των υποψηφίων φοιτητών σε όλο το φάσμα της Ανώτατης Εκπαίδευσης.

Οι επιμέρους θεματικές ενότητες του Συνεδρίου είναι οι εξής: 1. Εναρκτήρια συνεδρίαση για προβλήματα και τις προτάσεις αναμόρφωσης του συστήματος πρόσβα-σης και επιλογής των υποψηφίων φοιτητών στην Τριτοβάθμια Εκπαίδευση. 2. Το Λύ-κειο: Σχολείο παροχής Γενικής Παιδείας και όχι αποκλειστικά χώρος προετοιμασίας για τις Εισαγωγικές Εξετάσεις στην Τριτοβάθμια Εκπαίδευση. 3. Σύνδεση των Προ-γραμμάτων Σπουδών της Δευτεροβάθμιας Εκπαίδευσης με τα αντίστοιχα Προγράμματα Σπουδών της Τριτοβάθμιας Εκπαίδευσης. 4. Τρόπος πρόσβασης - Εισαγωγικές Εξετά-σεις στην Τριτοβάθμια Εκπαίδευση. 5. Στρογγυλό τραπέζι με εκπροσώπους του Παιδα-γωγικού Ινστιτούτου, της Διεύθυνσης Οργάνωσης και Διεξαγωγής Εξετάσεων του Υ-πουργείου Παιδείας και του Βαθμολογικού Κέντρου και θέμα συζήτησης τις Εισαγωγι-κές Εξετάσεις στην Τριτοβάθμια Εκπαίδευση.Στόχος του Συνεδρίου αυτού είναι η ανάδειξη των σοβαρών και επειγόντων προβλημάτων που απασχολούν το σύγχρονο Λύκειο ως Σχολείο παροχής Γενικής Παιδείας και όχι αποκλειστικά ως χώρος που προσανατολίζει τους μαθητές στις εξε-τάσεις της Τριτοβάθμιας Εκπαίδευσης. Θα τεθούν, δηλαδή, και θα συζητηθούν οι διάφορες προτάσεις της εκπαιδευτικής κοινότητας για την αλλαγή του συστήματος πρόσβασης στην Τριτοβάθμια Εκπαίδευση. Ακόμη ιδιαίτερη έμφαση θα δοθεί στη θεώρηση του Λυκείου ως αυτοτελούς Σχολείου παροχής Γενικής Παιδείας, δίχως μονόδρομη και απόλυτη εξάρτηση από τις Εισαγωγικές Εξετάσεις στα Πανεπιστήμια.

Ακολούθως, θα συσχετισθούν τα Προγράμματα Σπουδών, οι γνώσεις και δε-ξιότητες που παρέχει το Λύκειο με τα ανάλογα Προγράμματα Σπουδών και τις γνώ-σεις που απαιτεί από τους πρωτοετείς φοιτητές το Πανεπιστήμιο.

Ιδιαίτερη βαρύτητα θα έχει και η αναφορά στην ανθρωπιστική παιδεία ως συνιστώσα της Γενικής Παιδείας και προϋπόθεση εισαγωγής στην Τριτοβάθμια Εκ-παίδευση μέσα από την αναβάθμιση των κλασικών σπουδών, της γλωσσικής διδα-σκαλίας και επάρκειας, της λογοτεχνίας, της ιστορίας, της πολιτικής και κοινωνικής παιδείας, των ξένων γλωσσών, των θετικών, τεχνολογικών και οικονομικών μαθημά-των. Ακόμη, θα εκφρασθούν οι θέσεις της ΟΛΜΕ, της ΟΙΕΛΕ και της ΟΛΤΕΕ για τον τρόπο πρόσβασης στην Τριτοβάθμια Εκπαίδευση.

Τέλος, σε συζήτηση στρογγυλής τράπεζας θα συζητηθούν η αποσύνδεση του Λυκείου από τις Εισαγωγικές Εξετάσεις, η κατοχύρωση του αδιάβλητου των Εισα-γωγικών Εξετάσεων, η εξεταστέα ύλη, ο τρόπος επιλογής των θεμάτων, η σύνθεση της Κεντρικής Επιτροπής και των επιτροπών επιλογής των θεμάτων, η συμβατότητα των θεμάτων με την ύλη και τους στόχους των Αναλυτικών Προγραμμάτων Σπουδών και τέλος η αξιολόγηση των γραπτών μέσα από την επιμόρφωση των βαθμολογητών, την εξακτίνωση της βαθμολόγησης κατά ειδικότητα αλλά και η αξιολόγηση των φυσικώς αδυνάτων. (Τηλέφωνο επικοινωνίας 2106016374, 24210 74512)

Στις 19 Μαρτίου

Συναυλία του Μανώλη Λιδάκη στο Χώρο Τεχνών



Ο Μανώλης Λιδάκης θα εμφανιστεί στη Βέροια, το Σάββατο 19 Μαρτίου, σε μια συναυλία που οργανώνουν η Δημοτική Επιχείρηση Πολιτισμού του Δήμου Βέροιας, ο Μ.Σ. "Η Καλλιθέα" και το περιοδικό ΔΙΦΩΝΟ.

Ο μεγάλος ερμηνευτής θα συνοδεύεται από δύο πιάνα και τρεις σολίστες και θα ερμηνεύσει σημαντικά ελληνικά τραγούδια, από το ρεμπέτικο και το λαϊκό, περνώντας στο νέο κύμα και από εκεί στον Μάνο Χατζηδάκη αλλά και αποδίδοντας δικά του τραγούδια και συνθέσεις σύγχρονων ελλήνων συνθετών, με τον δικό του, ξεχωριστό αισθαντικό τρόπο.

Η συναυλία θα δοθεί στην αίθουσα του Χώρου Τεχνών, με ώρα έναρξης 9 μ.μ.

Προπώληση εισιτηρίων στο φουαγιέ του Χώρου Τεχνών προς 20 ευρώ και 15 ευρώ (φοιτητικά, μαθητικά). Η προπώληση αρχίζει την Παρασκευή 11 Μαρτίου στις ώρες 9 π.μ. - 2 μ.μ. και 6-8 μ.μ.

13-19 ΜΑΡΤΙΟΥ

Η κίνηση του Μητροπολίτη



Το πρόγραμμα κίνησης του Μητροπολίτου κ. Παντελεήμονος για τις ερχόμενες ημέρες έχει ως εξής:

Την Κυριακή 13 Μαρτίου το πρωί ο Μητροπολίτης κ. Παντελεήμων θα λειτουργήσει στον Ιερό Ναό Αγίων Αναργύρων στο Νησί εις μνήμην του ολοκαυτώματος από τους Βούλγαρους κομιτατζήδες.

Την Κυριακή 13 Μαρτίου στις 4:30 το απόγευμα ο Μητροπολίτης κ. Παντελεήμων θα χοροστατήσει στον Εσπερινό της Συγχωρήσεως στον Ιερό Μητροπολιτικό Ναό Μεταμορφώσεως του Σωτήρος Ναούσης.

Την Κυριακή 13 Μαρτίου στις 7:00 το απόγευμα ο Μητροπολίτης κ. Παντελεήμων θα χοροστατήσει στον Εσπερινό της Συγχωρήσεως στον Ιερό Ναό Αγίου Αντωνίου Πολιούχου Βέροιας.

Τη Δευτέρα 14 Μαρτίου το πρωί ο Μητροπολίτης κ. Παντελεήμων θα τελέσει την ακολουθία τον όρθρου και των ωρών στην Ιερά Μονή Παναγίας Δοβρά.

Τη Δευτέρα 14 Μαρτίου στις 6 το απόγευμα ο Μητροπολίτης κ. Παντελεήμων θα χοροστατήσει στην ακολουθία του Μεγάλου Αποδείπνου και έπειτα στα πλαίσια των εσπερινών ομιλιών θα αναπτύξει την ομιλία του στον Ιερό Ναό του Αγίου Αντωνίου του Βεροιέως.

Την Τρίτη 15 Μαρτίου το πρωί ο Μητροπολίτης κ. Παντελεήμων θα τελέσει την ακολουθία του όρθρου και των ωρών στην Ιερά Μονή Παναγίας Δοβρά.

Την Τρίτη 15 Μαρτίου στις 6 το απόγευμα ο Μητροπολίτης κ. Παντελεήμων θα χοροστατήσει στην ακολουθία του μεγάλου Αποδείπνου στον Ιερό Ναό Αγίων Αναργύρων Στενημάχου Ναούσης.

Την Τετάρτη 16 Μαρτίου το πρωί ο Μητροπολίτης κ. Παντελεήμων θα τελέσει την θεία λειτουργία των Προηγιασμένων Λώρων στην Ιερά Μονή Παναγίας Δοβρά.

Την Τετάρτη 16 Μαρτίου στις 6 το απόγευμα ο Μητροπολίτης κ. Παντελεήμων θα χοροστατήσει στην ακολουθία του Μεγάλου Αποδείπνου και έπειτα στα πλαίσια των εσπερινών ομιλιών θα αναπτύξει την ομιλία του στον Ιερό Ναό του Αγίου Μηνά στη Νάουσα.

Την Πέμπτη 17 Μαρτίου το πρωί ο Μητροπολίτης κ. Παντελεήμων θα τελέσει την θεία λειτουργία των Προηγιασμένων Δώρων στον Ιερό Ναό Αγίου Νικολάου στο Παλαιό Σκυλίτσι.

Την Πέμπτη 17 Μαρτίου στις 6 το απόγευμα Θα χοροστατήσει στην ακολουθία τον Μεγάλου Αποδείπνου στον Ιερό Ναό Αγίων Αποστόλων στο Νεοχωρόπουλο.

Την Παρασκευή 18 Μαρτίου στις 7 το απόγευμα ο Μητροπολίτης κ. Παντελεήμων θα χοροστατήσει την ακολουθία των Χαιρετισμών της Παναγίας στον Ιερό Ναό Κοιμήσεως Θεοτόκου Νάουσας.

Το Σάββατο 19 Μαρτίου το πρωί ο Μητροπολίτης κ. Παντελεήμων θα λειτουργήσει στον Ιερό Μητροπολιτικό Ναό της Καστοριάς.

Το Σάββατο 19 Μαρτίου στις 6 το απόγευμα ο Μητροπολίτης κ. Παντελεήμων θα χοροστατήσει στον Αναστάσιμο Εσπερινό στον Ιερά Μητροπολιτικό Ναό Μεταμορφώσεως του Σωτήρος Νάουσας, όπου στη συνέχεια στα πλαίσια των Αγιορείτικων Ομιλιών θα ομιλήσει ο λόγιος Αγιορείτης Μοναχός π. Μωυσής Κουτλουμουσιανός.

ΠΟΛΙΤΙΣΤΙΚΟ ΕΡΓΑΣΤΗΡΙ ΣΤΑΥΡΟΥ
ΚΟΤΖΑΕΡΙΔΗΣ ΓΙΩΡΓΟΣ
ΙΩΣΗΦΙΔΟΥ ΠΟΠΗ

Διαθέτουμε

Αγιογραφίες-Εικόνες και του πιο άγνωστου Αγίου
Κάθε είδους ημερολόγια - Είδη λαϊκής τέχνης
ΓΙΑ ΠΟΛΙΤΙΣΤΙΚΟΥΣ ΣΥΛΛΟΓΟΥΣ-ΚΑΠΗ ΣΧΟΛΕΙΑ
Για την φετινή χρονιά θέτουμε στην διάθεση των Πολιτιστικών Συλλόγων, ΚΑΠΗ, Σχολείων, αφιλοκερδώς, τις κάτωθι εκθέσεις."ΜΙΚΡΑ ΑΣΙΑ ΑΓΑΠΗΜΕΝΗ""150 ΑΝΤΙΓΡΑΦΑ ΘΑΥΜΑΤΟΥΡΓΩΝ ΕΙΚΟΝΩΝ ΤΗΣ ΠΑΝΑΓΙΑΣ""ΕΡΑΤΕΙΝΗ ΗΜΑΘΙΑ""ΕΙΚΟΝΕΣ ΑΓΙΩΝ ΤΟΥ ΠΟΝΤΟΥ-ΜΙΚΡΑΣ ΑΣΙΑΣ"όπως επίσης προβολές διαφανειών με θέμα τις αλησμόνητες πατρίδες.



ΚΑΤΑ ΤΗΝ ΕΠΙΣΚΕΨΗ ΤΟΥ ΣΤΗΝ ΗΜΑΘΙΑ

Σημαντικές ανακοινώσεις για τους ασφαλισμένους από τον Πρόεδρο του ΤΣΑΥ



Το Ταμείο Σύνταξης και Αυτασφάλισης Υγειονομικών (ΤΣΑΥ) αποτελεί τον Ενιαίο Δημόσιο Ασφαλιστικό Οργανισμό που καλύπτει ασφαλιστικά όλους τους Υγειονομικούς της χώρας, Ιατρούς, Οδοντιάτρους, Φαρμακοποιούς και Κτηνιάτρους. Διοικείται από Διοικητικό Συμβούλιο του οποίου ο Πρόεδρος διορίζεται βάσει νόμου από τον Υπουργό Απασχόλησης και Κοινωνικών Ασφαλίσεων ενώ στη σύνθεση του συμμετέχουν και εκπρόσωποι των Πανελληνίων Υγειονομικών Συλλόγων. Στην έδρα κάθε Νομού συγκροτείται Τοπική Αντιπροσωπεία η οποία διοικείται από τριμελή Διοικούσα Επιτροπή με Πρόεδρο τον Πρόεδρο του Ιατρικού Συλλόγου, Γραμματέα τον Πρόεδρο του Οδοντιατρικού Συλλόγου και Ταμία τον Πρόεδρο του Φαρμακευτικού Συλλόγου.

Ηδη στους προγραμματισμούς του ΤΣΑΥ προβλέπεται η ανάπτυξη και Περιφερικών Υπηρεσιών παραλλήλως με τις Αντιπροσωπείες.

Σε εφαρμογή της αγαστής συνεργασίας που πρέπει να αναπτύσσεται μεταξύ περιφέρειας και κέντρου προς όφελος του Υγειονομικού Κόσμου, οι Υγειονομικοί Σύλλογοι του Νομού Ημαθίας αναπτύσουν στενή σχέση επικοινωνίας με την εκάστοτε Διοίκηση του ΤΣΑΥ από πολλών ετών.

Στα πλαίσια αυτά απευθύνθηκε πρόσκληση προς το νέο Πρόεδρο του ΤΣΑΥ κ. Νικόλαο Καλαιτζίδη και προς το Γεν. Διευθυντή κ. Νικόλαο Παπαιωάννου να επισκεφθούν τη Βέροια προκειμένου να ενημερωθούν επί τόπου για τα θέματα που απασχολούν τον Υγειονομικό Κόσμο και την Αντιπροσωπεία Ημαθίας.

Ο Πρόεδρος του ΤΣΑΥ ανταποκρίθηκε στην πρόσκληση και συνοδευόμενος από το Γ.Διευθυντή επισκέφθηκε τη Βέροια κατά το διήμερο 25 και 26 Φεβρουαρίου 2005.

Τον κ. Καλαιτζίδη και τον κ. Παπαιωάννου υποδέχθηκαν στα ανακαινισμένα γραφεία του ΙΣΗ όπου στεγάζεται και η αντιπροσωπεία ΤΣΑΥ, τα Προεδρεία του Ιατρικού Συλλόγου Ημαθίας, του Οδοντιατρικού Συλλόγου Ημαθίας και του Φαρμακευτικού Συλλόγου Ημαθίας με επικεφαλής τους προέδρους κ. Α.Βασιάδη, Ι.Καραγιαννόπουλο και Γ.Τροχόπουλο. Στην υποδοχή επίσης συμμετείχαν και υγειονομικοί μέλη των Υγειονομικών Συλλόγων.

Τον Πρόεδρο του ΤΣΑΥ προσφώνησε ο Πρόεδρος του ΙΣΗ ο οποίος αναφέρθηκε επ'ολίγο στη μακρά παράδοση στενών σχέσεων που διατηρεί ο Υγειονομικός Κόσμος της Ημαθίας με όλες τις Διοικήσεις του ΤΣΑΥ. Στη συνέχεια ο κ. Βασιάδης αφού έκανε μια σύντομη ιστορική αναφορά στην υγειονομική παράδοση του Νομού Ημαθίας παρέθεσε τα πάγια αιτήματα των ασφαλισμένων του ΤΣΑΥ που είναι η μείωση του χρόνου συνταξιοδότησης, η ταχύτερη απόδοση των υγειονομικών δαπανών, η επέκταση των παρεχομένων υπηρεσιών, η μηχανοργάνωση, η περιφερειακή ανάπτυξη του Ταμείου και η άμεση ανταπόκριση των κεντρικών υπηρεσιών στα αιτήματα των υγειονομικών. Περαίνων ο Πρόεδρος του ΙΣΗ αφού καλωσόρισε για μια ακόμη φορά τον Πρόεδρο και τον Γ.Διευθυντή προσέφερε εκ μέρους της Αντιπροσωπείας αντίτυπα των εκδόσεων Η ΙΑΤΡΙΚΗ ΣΤΗ ΒΕΡΟΙΑ του Σ.Πολυζωίδη, ΗΜΑΘΙΑ ΕΡΑΤΕΙΝΗ του Λυκείου Ελληνίδων Ημαθίας, ΗΜΑΘΙΑ της Νομαρχιακής Αυτοδιοίκησης Ημαθίας, ΚΑΠΝΙΣΜΑ ΚΑΙ ΚΑΡΔΙΑ του Χ.Ταχματζίδη, ΠΑΡΕΜΒΑΣΗ του Α.Βασιάδη και ΤΟ ΜΗΝΥΜΑ ΤΩΝ ΑΓΙΩΝ ΑΝΑΡΓΥΡΩΝ ΚΥΡΟΥ ΚΑΙ ΙΩΑΝΝΗ ΣΤΟ ΣΥΓΧΡΟΝΟ ΙΑΤΡΙΚΟ ΚΟΣΜΟ του Σ.Μπαλογιάννη, καθώς και συλλογή τοπικών οίνων της οινοποιίας ΜΠΟΥΤΑΡΗ και γλυκισμάτων τοπικού παραδοσιακού ζαχαροπλαστείου. Τους επισκέπτες προσφώνησαν επίσης ο κ. Καραγιαννόπουλος και ο κ. Τροχόπουλος εκ μέρους των Οδοντιάτρων και των Φαρμακοποιών της Ημαθίας αντίστοιχα.. Ολοκληρώνοντας οι εκπρόσωποι των υγειονομικών έθεσαν προς τον Πρόεδρο του ΤΣΑΥ το ζήτημα της Στέγης των Υγειονομικών το οποίο έχουν προγραμματίσει για το Ν.Ημαθίας και το οποίο έχουν θέσει υπ'όψιν της Νομαρχιακής Αυτοδιοίκησης και του Δήμου Βέροιας.

Ο Πρόεδρος του ΤΣΑΥ κ. Καλαιτζίδης αντιφωνώντας εξέφρασε τη μεγάλη χαρά και τη συγκίνηση του για την υποδοχή που του επιφυλάχθηκε στη Βέροια και ανταπέδωσε τις φιλοφρονήσεις προς τους εκπροσώπους των υγειονομικών της Ημαθίας. Ενημέρωσε τους παρευρισκόμενους ότι καταβάλλεται μεγάλη προσπάθεια προκειμένου να νομοθετηθεί η μείωση του ελάχιστου χρόνου σύνταξης από τα 39 χρόνια που είναι σήμερα στα 37 και ακολούθως στα 35. Ανέφερε ότι οι διαδικασίες συνταξιοδότησης έχουν επισπευσθεί κατά πολύ σε σχέση με το παρελθόν ενώ έχει συντομευθεί σημαντικά και ο χρόνος αποπληρωμής των υγειονομικών δαπανών. Σε ότι αφορά τη μηχανοργάνωση δηλώθηκε ότι έχει ανατεθεί στον ιδιωτικό τομέα και ότι σύντομα θα διεκπεραιωθούν όλες οι αιτήσεις των υγειονομικών οι οποίες εκκρεμούν. Σε ότι αφορά τη Στέγη των υγειονομικών ο κ. Καλαιτζίδης εξεδήλωσε έντονο ενδιαφέρον δηλώνοντας ότι αυτή η πρόταση μπορεί να ενταχθεί στο επενδυτικό πρόγραμμα το οποίο εκπονεί το ΤΣΑΥ για την απόκτηση ιδιόκτητων χώρων στην περιφέρεια. Τέλος ο Πρόεδρος του ΤΣΑΥ επεφύλαξε δυο αποκλειστικές ειδήσεις. Ανέφερε ότι με υπογραφείσα υπουργική απόφαση καθιερώνεται επίδομα υγειονομικής στέγης για τους αναξιοπαθούντες συνταξιούχους υγειονομικούς. Ειδικότερα για τον Ν. Ημαθίας αναφέρθηκε ότι δημιουργείται περιφερικό γραφείο ΤΣΑΥ που θα λειτουργεί στα πλαίσια της Τοπικής Αντιπροσωπείας με δυο οργανικές θέσεις διοικητικών στελεχών οι οποίες θα καλυφθούν μέσω ΑΣΕΠ. Η συνάντηση ολοκληρώθηκε με διάλογο ο οποίος αναπτύχθηκε μεταξύ των επισκεπτών και των παρευρεθέντων υγειονομικών.

Στη συνέχεια οι υγειονομικοί σύλλογοι παρέθεσαν γεύμα προς τιμή των επισκεπτών στο παραδοσιακό κέντρο Μπαρμπούτα.

Τα Σάββατο 26.2.2005 το πρωί ο Πρόεδρος και ο Γ.Διευθυντής του ΤΣΑΥ συνοδευόμενοι από τα προεδρεία του Ιατρικού, του Οδοντιατρικού και του Φαρμακευτικού Συλλόγου επισκέφθηκαν τη Βεργίνα. Τους επισκέπτες υποδέχθηκε στο δημαρχείο ο Δήμαρχος κ. Χρυσόστομος Χατζόπουλος ο οποίος στη σύντομη προσφώνηση του αναφέρθηκε στην ιστορία και την παράδοση της περιοχής και στους προγραμματισμούς του Δήμου για την περαιτέρω ανάπτυξη της Βεργίνας. Στη συνέχεια ο κ. Χατζόπουλος προσέφερε στους επισκέπτες αναμνηστικά δώρα. Ακολούθησε ξενάγηση από τον Δήμαρχο και στελέχη του Δήμου στους αρχαιολογικούς χώρους του ανακτόρου, του θεάτρου και των τάφων Ρωμαίου και Ευρυδίκης. Στη συνέχεια η αντιπροσωπεία μετέβη στο χώρο των βασιλικών τάφων. Τους επισκέπτες υποδέχθηκε η καθηγήτρια του ΑΠΘ αρχαιολόγος κ. Στέλλα Δρούγου η οποία τους καλωσόρισε και αφού έκανε μια σύντομη αναφορά στο ιστορικό των ανασκαφών ξενάγησε η ίδια τους επισκέπτες στους χώρους των στεγασμένων βασιλικών τάφων. Η επίσκεψη στη Βεργίνα ολοκληρώθηκε με γεύμα το οποίο παρέθεσε ο δήμαρχος Βεργίνας στο παραδοσιακό εστιατόριο ΟΛΥΜΠΙΑΔΑ.

Το βράδυ της ίδιας μέρας ο Πρόεδρος και ο Γ.Διευθυντής του ΤΣΑΥ παρευρέθησαν στη ΓΙΟΡΤΗ ΤΩΝ ΥΓΕΙΟΝΟΜΙΚΩΝ όπου και συμμετείχαν στην τελετή της απόδοσης τιμής στους αποχωρήσαντες από το επάγγελμα υγειονομικούς το 2004.

ΣΧΟΛΕΙΟ ΕΙΔΙΚΗΣ ΑΓΩΓΗΣ ΒΕΡΟΙΑΣ

ΕΥΧΑΡΙΣΤΙΕΣ

Οι μαθητές, οι μαθήτριες, το εκπαιδευτικό προσωπικό, οι γονείς και το Δ.Σ. του Συλλόγου Γονέων & Κηδεμόνων του Σχολείου Ειδικής Αγωγής Βέροιας, ευχαριστούν θερμά τον Σύλλογο Επιστημόνων Μηχανικών Ν. Ημαθίας για τη δωρεά 300 ευρώ στη μνήμη του πατέρα του συναδέλφου τους και απερχόμενου Προέδρου, Δημήτρη Δασκάλου.

ΚΕΝΤΡΟ ΜΕΡΙΜΝΑΣ ΔΗΜΟΥ ΒΕΡΟΙΑΣ

ΕΥΧΑΡΙΣΤΗΡΙΟ

Το Δ.Σ., οι εργαζόμενοι, οι γονείς και τα παιδιά του Κέντρου Μέριμνας ΑμΕΑ Δήμου Βέροιας ευχαριστούν, την Εταιρία ΘΑΝΟΣ Ε.Π.Ε. για την δωρεά καταψυγμένων προϊόντων.

Η "Ανανέωση Τώρα" απαντά στην "Δημοκρατική Αλλαγή"

Με την υπογραφή του Δημάρχου Χρήστου Σκουμπόπουλου, η δημοτική παράταξη "Ανανέωση Τώρα" απαντά στην επιστολή της δημοτικής παράταξης της πρώην Δημοτικής Αρχής "Δημοκρατική Αλλαγή". Αναφέρει:

"Η αποκριάτικη εμφάνιση "του επικεφαλής και των συμβούλων" της νεκραναστημένης (;) "Δημοκρατικής Αλλαγής", ήταν χρήσιμη, αποκαλυπτική και διασκεδαστική.

Χρήσιμη, γιατί υπενθυμίζει στην Βεροιώτικη Κοινωνία το ήθος και την ποιότητα των υπευθύνων της δημοτικής παρακμής: αυτοί που, επί σειρά τετραετιών, χρέωναν ασύστολα και βούλιαζαν απερίσκεπτα το Δήμο, αυτοί που έπαιζαν αναίσχυντα με τις ελπίδες και τα όνειρα των νέων μας (και ιδιαίτερα των ανέργων), αυτοί που με τις μονομανίες τους ρήμαξαν την τοπική αγορά, αυτοί που διέλυσαν και καταδίκασαν το κέντρο και τις συνοικίες της Βέροιας, έχουν το θράσος να ζητούν και τα ρέστα.

Αποκαλυπτική, γιατί φανερώνει το άγχος της διατήρησης σε μια επικαιρότητα (έστω και αποκριάτικη), γιατί δείχνει το μέγεθος της θλίψης και της αγωνίας από μια πολλαπλώς εκφρασμένη (σε τοπικό και κεντρικό επίπεδο) απόρριψη και αποδοκιμασία, γιατί περιγράφει (με τα ψέματα, τις διαστρεβλώσεις, τις συκοφαντίες, τις λοιδορίες, τις διαδόσεις) την δημοτική "προσφορά" των ταχυδακτυλουργών της παρ - αλλαγής (ή μήπως συναλλαγής;).

Και διασκεδαστική, γιατί, έστω κι αν παριστάνει ένα πολιτικό ζόμπι, δεν παύει να αποτελεί τη συμβολή ενός αποκριάτικου θιάσου στο κλίμα των ημερών...

ΧΡΗΣΤΟΣ ΣΚΟΥΜΠΟΠΟΥΛΟΣ
Δήμαρχος Βέροιας"

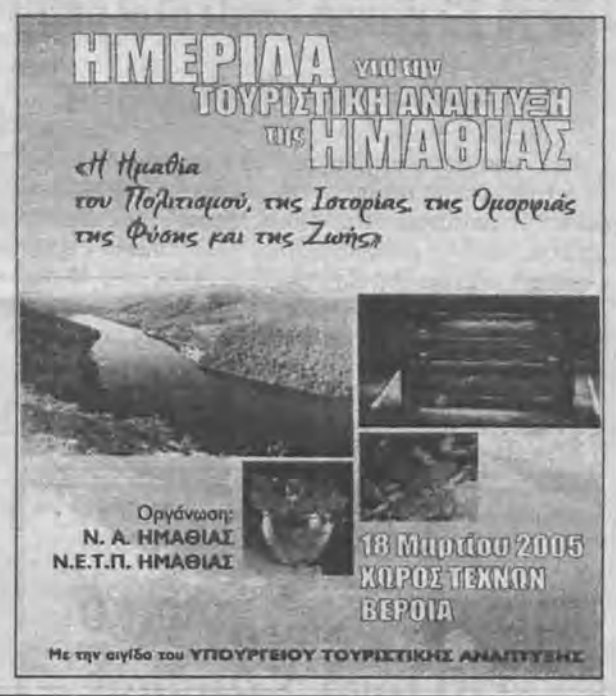



40ΝΘΗΜΕΡΟ ΜΝΗΜΟΣΥΝΟ



Τελούμε την Κυριακή 13 Μαρτίου 2005 στον Ιερό Ναό Κυριωτίσσης Βεροίας 40ΝΘΗΜΕΡΟ ΜΝΗΜΟΣΥΝΟ για την ανάπαυση της ψυχής της πολυαγαπημένης μας μητέρας, γιαγιάς και αδελφής

ΣΚΟΔΡΑ Δ. ΦΩΤΕΙΝΗ
(Χαρισιάδου του Αγαθαγγέλου)

και καλούμε όλους όσους τιμούν τη μνήμη της να προσέλθουν και να ενώσουν μαζί μας τις δεήσεις τους προς το Θεό.

Τα τέκνα
Τα εγγόνια
Τα αδέλφια
Οι λοιποί συγγενείς

**Δεξίωση θα γίνει στην αίθουσα του Ιερού Ναού Κυριωτίσσης*

ΣΥΛΛΟΓΟΣ ΓΡΕΒΕΝΙΩΤΩΝ Ν. ΗΜΑΘΙΑΣ

ΠΡΟΣΚΛΗΣΗ

Ο Σύλλογος Γρεβενιωτών Ν. Ημαθίας "ΕΛΙΜΕΙΑ" σας προσκαλεί στον ετήσιο χορό του, που θα πραγματοποιηθεί στις **19 Μαρτίου 2005 ημέρα Σάββατο** και ώρα 8:30, στο οικογενειακό κέντρο "Γκαντίδη" (μεγάλη αίθουσα).

Με το δημοτικό συγκρότημα του Ν. Γκουλέκα.
Στο τραγούδι ο Θανάσης Παπαργύρης.
Θα υπάρχει και ποντιακή λύρα.
Τιμή πρόσκλησης: 12,5 ευρώ.
Τηλ. για προσκλήσεις: 23310-71012, 28383, 28041, 74504, 43305.

Μετά 29 χρόνια - πάλι όλοι μαζί

Ανακοίνωση - Πρόσκληση

Καλούνται όλοι και όλες συμμαθητές και συμμαθήτριες **που αποφοίτησαν** από τα Γυμνάσια Αρρένων και Θηλέων της Βέροιας την άνοιξη του **1976**, στο μεγαλύτερο και καλύτερο Πάρτι Μασκέ , με ζωντανή μουσική από το μουσικό συγκρότημα " Λαϊκά Περάσματα " σήμερα Παρασκευή 11 Μαρτίου στις 10 το βράδυ στην ΑΥΛΗ του ΚΑΜΕΛΟΤ στην Βέροια.

Θ ακούσετε .....ότι ακούγατε , με εκπλήξεις και με εμφανίσεις

Ιδιαίτερες προσκλήσεις δεν θα σταλούν

Κούλουμα με τον Λαογραφικό Σύλλογο Σταυρού "Η Εστία"

Το Δ.Σ. και τα μέλη του Μορφωτικού Αναπτυξιακού και Λαογραφικού Συλλόγου Σταυρού "Η ΕΣΤΙΑ" προσκαλούν τους πολίτες να γιορτάσουν μαζί τα "Κούλουμα" την **Καθαρά Δευτέρα 14 Μαρτίου** στην πλατεία του Δημοτικού Διαμερίσματος Σταυρού. Θα σερβιριστεί φασολάδα, λαγάνα, τουρσί και άφθονο τσίπουρο. Τη μουσική θα καλύψει η παραδοσιακή ορχήστρα "ΓΙΑΝΝΑΚΗΣ" από την Έδεσσα.

ΕΛΛΗΝΙΚΗ ΔΗΜΟΚΡΑΤΙΑ
ΠΕΡΙΦΕΡΕΙΑ ΚΕΝΤΡΙΚΗΣ ΜΑΚΕΔΟΝΙΑΣ
ΝΟΜΟΣ ΗΜΑΘΙΑΣ
ΔΗΜΟΣ ΒΕΡΟΙΑΣ
Δ/ΝΣΗ ΤΕΧΝΙΚΟΥ-ΠΟΛΕΟΔΟΜΙΑΣ
ΤΜΗΜΑ:ΠΟΛΕΟΔΟΜΙΚΟ

Βέροια 9-3-2005
Αρ.πρωτ.: οικ.696

ΑΝΑΚΟΙΝΩΣΗ

Ανακοινώνεται ότι το Δημοτικό Συμβούλιο Βέροιας με την 92/2005 απόφασή του αποφάσισε να επικαιροποιήσει την με αρ. 401/1997 προηγούμενη απόφασή του με την οποία κινείται διαδικασία τροποποίησης του εγκεκριμένου ρυμοτομικού σχεδίου της πόλης Βέροιας στο Κέντρο Περιοχής Πιερίων, στα Ο.Τ. 551-551α -551β-551γ-551δ-553α-553β.

Καλούνται οι ενδιαφερόμενοι να ενημερωθούν σχετικά και μέσα σε προθεσμία δεκαπέντε (15) ημερών, από τη δημοσίευση της παρούσας να υποβάλλουν τις τυχόν ενστάσεις τους, στα γραφεία του Πολεοδομικού Τμήματος του Δήμου Βέροιας, Βικέλα 4, 2ος όροφος, τις εργάσιμες ημέρες και ώρες. (κ.Βίλμα Μαυροματίδου)

Ο ΑΝΤΙΔΗΜΑΡΧΟΣ
ΓΙΑΝΝΗΣ ΚΑΛΑΪΤΖΙΔΗΣ

Το έθιμο της καπεταναίων από το Σύλλογο Βλάχων Βέροιας

Από το Δ.Σ. του Συλλόγου Βλάχων Βέροιας ανακοινώνεται ότι ο Σύλλογος, σε συνεργασία με το Δήμο Βέροιας, στα πλαίσια των αποκριάτικων εκδηλώσεων, αύριο Σάββατο 12 Μάρτη θα αναβιώσει το έθιμο των καπεταναίων. Συγκεκριμένα, μπουλούκια καπεταναίων, με συνοδεία μουσικής, θα επισκεφθούν παλιές συνοικίες της πόλης και θα καταλήξουν στην πλατεία Δημαρχείου, όπου θα ακολουθήσει λαϊκό αποκριάτικο γλέντι. Στα χάλκινα η μοναδική κομπανία των Μηνάδων. Τα μπουλούκια θα ξεκινήσουν στις 7.00 το απόγευμα από το Σύλλογο και την πλατεία Ωρολογίου.

Εκδρομή της Περιηγητικής Λέσχης Βεροίας

Την Καθαρά Δευτέρα, 14 Μαρτίου, η Περιηγητική Λέσχη Βέροιας, διοργανώνει ημερήσια εκδρομή στην Πίδνα Πιερίας.

Παρακαλούνται τα μέλη να δηλώσουν έγκαιρα τη συμμετοχή τους. Θα κρατηθεί σειρά προτεραιότητας.

Δηλώσεις γίνονται στο τηλέφωνο της Λέσχης 23310-25654 και στα γραφεία κάθε μέρα, από ώρες 6-8 μ.μ. εκτός Σαββάτου και Κυριακής.

Η αναχώρηση θα γίνει από τις Πλατείες Μπάσκετ Ελιάς και Ωρολογίου στις 9:30 π.μ.

Στις 10:15 π.μ. στον Κορινό για καφέ.

Στις 12 με 14:30 γεύμα στο Κέντρο "Αλκυών".

Μετά το γεύμα προαιρετικός περίπατος στην Παραλία Κατερίνης.

ΕΛΛΗΝΙΚΗ ΔΗΜΟΚΡΑΤΙΑ
ΠΕΡΙΦΕΡΕΙΑ Κ. ΜΑΚΕΔΟΝΙΑΣ
ΝΟΜΟΣ ΗΜΑΘΙΑΣ
ΝΟΜΑΡΧΙΑΚΗ ΑΥΤΟΔΙΟΙΚΗΣΗ ΗΜΑΘΙΑΣ
ΝΟΜΑΡΧΙΑΚΟ ΣΥΜΒΟΥΛΙΟ

Βέροια 10-3-2005
Αριθ. Πρωτ. Ν.Σ.: 145

ΑΝΑΚΟΙΝΩΣΗ

Από το Ν.Σ. ανακοινώνεται ότι εγκρίθηκαν οι περιβαλλοντικοί όροι λειτουργίας συνεργείου αυτ/των (μηχανοτεχνείο), ιδιοκτησίας του κ. "ΓΡαμμενόπουλου Απ.", που βρίσκεται στο Δ.Δ. Αγκαθιάς (εντός σχεδίου του Δ. Μελίκης, Ο.Τ. 23, αριθ. Οικοπ. 170β).

Η σχετική απόφαση είναι αναρτημένη στον πίνακα ανακοινώσεων της Ν.Α. Ημαθίας για ενημέρωση φορέων και πολιτών.

Ο ΠΡΟΕΔΡΟΣ
ΤΟΥ ΝΟΜΑΡΧΙΑΚΟΥ ΣΥΜΒΟΥΛΙΟΥ
ΚΟΠΑΤΣΑΡΗΣ ΑΘΑΝΑΣΙΟΣ

ΕΛΛΗΝΙΚΗ ΔΗΜΟΚΡΑΤΙΑ
ΠΕΡΙΦΕΡΕΙΑ ΚΕΝΤΡΙΚΗΣ ΜΑΚΕΔΟΝΙΑΣ
ΝΟΜΟΣ ΗΜΑΘΙΑΣ
ΔΗΜΟΣ ΒΕΡΟΙΑΣ

Βέροια, 10-3-2005
Αριθμ. Πρωτ.: 3011

ΠΕΡΙΛΗΨΗ ΔΙΑΚΗΡΥΞΗΣ

Ο Δήμαρχος Βέροιας,

Διακηρύσσει ανοιχτό μειοδοτικό διαγωνισμό με σφραγισμένες προσφορές για την ανάδειξη προμηθευτή Υγρών καυσίμων και ελαιολιπαντικών (Πετρέλαιο κίνησης, πετρέλαιο θέρμανσης, φωτιστικό πετρέλαιο, βενζίνη αμόλυβδη, βενζίνη αμόλυβδη Super, βενζίνη Super, λάδι, γράσο και βαλβολίνη) για την κάλυψη των αναγκών του Δήμου Βέροιας για το Έτος 2005.

Τα δικαιολογητικά για τη συμμετοχή στον διαγωνισμό καθώς και οι προσφορές, θα κατατεθούν στην Επιτροπή διενέργειας διαγωνισμών μέχρι 22-3-2005 ημέρα Τρίτη και ώρα 11:00, στο γραφείο προμηθειών του Δήμου (Μητροπόλεως 46 - γραφείο 4).

Η προϋπολογισθείσα δαπάνη προκειμένου για τα καύσιμα είναι 130.000,00 ευρώ (χωρίς Φ.Π.Α.) και τα ελαιολιπαντικά 7.400,00 ευρώ (χωρίς Φ.Π.Α.).

Οι ενδιαφερόμενοι, για περισσότερες πληροφορίες, να απευθύνονται στο Δημαρχείο, γραφείο 4 (ισόγειο), στον κ. Δημήτριο Παναγιωτόπουλο (τηλ. 23310-59537) τις εργάσιμες ημέρες και ώρες.

Ο ΑΝΤΙΔΗΜΑΡΧΟΣ ΟΙΚΟΝΟΜΙΚΩΝ
ΒΑΣΙΛΕΙΟΣ ΓΙΑΝΝΟΥΛΑΚΗΣ

ΤΗΝ ΚΑΘΑΡΑ ΔΕΥΤΕΡΑ 14 ΜΑΡΤΙΟΥ

Κούλουμα στη Ροδίνα του Δήμου Ειρηνούπολης

Ο Δήμος Ειρηνούπολης, πιστός στην παράδοση, διοργανώνει και φέτος την εκδήλωση "ΚΟΥΛΟΥΜΑ 2005" την **Καθαρά Δευτέρα 14 Μαρτίου** στις 10 το πρωί, στην περιοχή Ροδίνα. Οι διοργανωτές υπόσχονται ξεφάντωμα με παραδοσιακή μουσική στους επισκέπτες.

Σαρακοστιανά εδέσματα θα προσφερθούν σ' όλον τον κόσμο.

Ο Δήμος προσκαλεί όλους να ξεφαντώσουν με το παραδοσιακό γλέντι της Καθαράς Δευτέρας στην πανοραμική περιοχή Ροδίνα Αγγελοχωρίου.

Στο τέλος της γιορτής θα βραβευτεί το καλύτερο πέταγμα χαρταετού, μετά από διαγωνισμό που θα προηγηθεί κατά την διάρκεια της εκδήλωσης.



ΧΟΡΟΙ ΚΑΙ ΒΑΣΙΛΟΠΙΤΕΣ

Ετήσιος χορός της Ευξείνου Λέσχης Νάουσας

Η Εύξεινος Λέσχη Ποντίων Νάουσας διοργανώνει τον ετήσιο χορό της την **Παρασκευή 11 Μαρτίου 2005,** στις 9.00 το βράδυ, στο κέντρο "ΠΑΡΘΕΝΩΝΑΣ" στο Αγγελοχώρι. Το Ποντιακό πρόγραμμα πλαισιώνουν οι καλλιτέχνες Κοτίδης Θεόδωρος (Λύρα), Σιαμλίδης Γιώργος (τραγούδι), Φιλική συμμετοχή, Μιχαηλίδης Άρης (Λύρα), Παπαδοπούλου Βίκυ (Τραγούδι) Στο λαϊκό πρόγραμμα η ορχήστρα του κέντρου "Παρθενώνας". Δωρεάν μεταφορά με λεωφορείο. Ώρα αναχώρησης 8.30 μ.μ. από τα γραφεία της Ε.Λ.Π.Ν. Προσκλήσεις διατίθενται από τα γραφεία του Συλλόγου από τις 5.00 μ.μ. έως 9.00 μ.μ. και τα μέλη του Δ.Σ.

Ο ΧΟΡΟΣ ΤΩΝ ΗΠΕΙΡΩΤΩΝ

Ο πολιτιστικός Σύλλογος Ηπειρωτών Ν. Ημαθίας προσκαλεί τα μέλη του και τους φίλους της γνήσιας Παραδοσιακής Μουσικής και Γλεντιού στον ετήσιο χορό του Συλλόγου που θα γίνει το **Σάββατο 12 Μαρτίου** στο χώρο του Ξενοδοχείου "Αιγές Μελαθρον" στη Βέροια. Εγγύηση για την επιτυχία της βραδιάς αποτελούν οι μουσικοί: Α΄. κλαρίνο ΓΡΗΓΟΡΗΣ ΚΑΨΑΛΗΣ Β΄. κλαρίνο: ΤΣΙΟΥΜΑΝΗΣ ΓΕΩΡΓΙΟΣ Τραγούδι: ΓΙΑΝΝΗΣ ΠΑΠΑΚΩΣΤΑΣ- ΚΑΠΡΙΝΙΩΤΗΣ ΜΙΧΑΛΗΣ Βιολί: ΚΩΣΤΑΓΙΩΡΓΟΣ ΚΩΣΤΑΣ, Λαούτο: ΚΑΛΛΗΣ ΔΙΑΜΑΝΤΑΚΗΣ και Ντέφι: ΠΑΠΑΣ ΑΠΟΣΤΟΛΟΣ Προσκλήσεις- Πληροφορίες: στα τηλ.Βέροια: 27612,, 24901,66742, 65329 , Νάουσα 6945997565, 2332026215.

Δημοτική Βιβλιοθήκη Βέροιας

Επιτυχημένη και φέτος η γιορτή των Υγειονομικών

✓ *Τιμήθηκαν αποχωρήσαντες από τον κλάδο*



Με εξαιρετική επιτυχία πραγματοποιήθηκε η ετήσια χοροεσπερίδα που συνδιοργάνωσαν ο Ιατρικός Σύλλογος Ημαθίας, ο Οδοντιατρικός Σύλλογος Ημαθίας και ο Φαρμακευτικός Σύλλογος Ημαθίας τηρώντας παράδοση πολλών ετών.

Η εκδήλωση πραγματοποιήθηκε στο ξενοδοχείο ΑΙΓΕΣ στη Βέροια και χαρακτηρίστηκε από πηγαίο κέφι το οποίο κράτησε μέχρι τις μεταμεσονύκτιες ώρες. Πάρα πολλοί υγειονομικοί από όλη την Ημαθία και την Θεσσαλονίκη, Ιατροί από όλους τους εργασιακούς χώρους, Οδοντίατροι, Φαρμακοποιοί αλλά και φίλοι των υγειονομικών γέμισαν την αίθουσα του ξενοδοχείου ενώ την εκδήλωση τίμησαν με την παρουσία τους και πολλά πολιτικά πρόσωπα τού τόπου.

Μεταξύ αυτών παρευρέθηκαν ο Ευρωβουλευτής κ. Γ.Παπαστάμκος, ο Βουλευτής Ημαθίας κ. Η. Φωτιάδης, ο Νομάρχης Ημαθίας κ. Γ.Σπάρτσης, ο Δήμαρχος Βέροιας κ. Χ. Σκουμπόπουλος, οι Αντιδήμαρχοι Βέροιας κ. Μ.Σακαλής και Β.Γιαννουλάκης, Νομαρχιακοί και Δημοτικοί Σύμβουλοι, εκπρόσωποι φορέων κλπ

Ιδιαίτερη τιμή στην εκδήλωση των Υγειονομικών επιφυλάχθηκε από την παρουσία του Προέδρου του ΤΣΑΥ κ.Νικ. Καλαιτζίδη και του Γεν. Διευθυντή κ.Νικ. Παπαιωάννου.

Κατά την διάρκεια της εκδήλωσης ο Πρόεδρος του ΙΣΗ κ. Αναστάσιος Βασιάδης, ο Πρόεδρος του ΟΣΗ κ. Ιωάννης Καραγιαννόπουλος και ο Πρόεδρος του ΦΣΗ κ. Γιώργος Τροχόπουλος καλωσόρισαν όλους τους παρευρισκομένους και απηύθυναν τις καθιερωμένες ευχές εκ μέρους των Συλλόγων.

Ακολούθως εκ μέρους του ΙΣΗ τιμήθηκαν οι αποχωρήσαντες από το ιατρικό επάγγελμα Ιατροί κ. Ευάγγελος Καλαμπαλίκας Ωτορινολαρυγγολόγος, Ελισάβετ Μουσκεφτάρα Παιδίατρος και Θεόδωρος Σιδηρόπουλος Παιδίατρος.

Τιμητικά εκ μέρους του προέδρου του ΙΣΗ κλήθηκαν και παρέδωσαν τις πλακέτες ο πρόεδρος του ΤΣΑΥ κ. Ν.Καλαιτζίδης στον κ. Ε.Καλαμπαλίκα, ο Νομάρχης Ημαθίας κ. Ι.Σπάρτσης στην κ. Ε.Μουσκεφτάρα και ο Δήμαρχος Βέροιας κ. Χ.Σκουμπόπουλος στον κ. Θ.Σιδηρόπουλο. Ο Πρόεδρος του ΙΣΗ κ. Αν.Βασιάδης έπλεξε το εγκώμιο των τιμωμένων και αναφέρθηκε στο σύνολο της ιατρικής και κοινωνικής τους διαδρομής και προσφοράς.

Στη συνέχεια εκ μέρους του Οδοντιατρικού Συλλόγου Ημαθίας τιμήθηκαν οι Οδοντίατροι κ. Αλέξανδρος Ζησιόπουλος και Αθανάσιος Σοφιανίδης.

Ο Πρόεδρος του Οδοντιατρικού Συλλόγου Ημαθίας κ.Ι.Καραγιαννόπουλος αναφέρθηκε στη διαδρομή του κ. Α.Ζησιόπουλου και κάλεσε τον Ευρωβουλευτή κ.Γ.Παπαστάμκο να παραδώσει την πλακέτα. Την πλακέτα του κ. Α.Σοφιανίδη ο οποίος απουσίαζε λόγω ανυπέρβλητου κωλύματος, παρέλαβε ο γιος του γνωστός δικηγόρος της Βέροιας κ. Μάνος Σοφιανίδης από το Γ. Διευθυντή του ΤΣΑΥ κ. Ν. Παπαιωάννου.

Εκ μέρους του Φαρμακευτικού Συλλόγου Ημαθίας τιμήθηκε ο Φαρμακοποιός κ. Ιάκωβος Παναγιωτίδης για τη μακροχρόνια προσφορά του στον φαρμακευτικό συνδικαλισμό και στο φαρμακευτικό λειτούργημα. Τον κ. Ι.Παναγιωτίδη που απουσίαζε εκτός Βέροιας για οικογενειακούς λόγους, εκπροσώπησε η φαρμακοποιός κ. Π.Λεμονή η οποία και παρέλαβε την τιμητική πλακέτα την οποία επέδωσε ο Βουλευτής κ. Ηλίας Φωτιάδης.

Ακολούθησε μουσικοχορευτικό πρόγραμμα που έδωσε και τον εορταστικό τόνο στην βραδιά. Σε προχωρημένη ώρα το πρόγραμμα εμπλουτίστηκε με καλλιτεχνικές παρεμβάσεις που έγιναν από τους γιατρούς Δημήτρη Γεωργίου και Χρήστο Τσαχουρίδη.

Οι Υγειονομικοί Σύλλογοι εκφράζουν τις θερμότερες ευχαριστίες τους προς όλους όσους συνετέλεσαν στην επιτυχία και της φετινής γιορτής των υγειονομικών.

Computer Xperts
e-kids

Στους υπολογιστές και ...e-πρωτοι!



Άρχισε και θα συνεχισθεί όλο τον Μάρτιο η αξιολόγηση των μικρών μας μαθητών με το νέο σύστημα της ECDL e-kids.

Το e-kids είναι ένα σύστημα αξιολόγησης δεξιοτήτων χρήσης Ηλεκτρονικών Υπολογιστών για παιδιά 9-12 ετών, μέσα από ένα εκπαιδευτικό και ψυχαγωγικό περιβάλλον. Έχει σχεδιαστεί από ομάδα εμπείρων Παιδαγωγών και Μηχανικών Πληροφορικής και φέρει την αξιοπιστία και την εγκυρότητα του Ιδρύματος ECDL.

Τα παιδιά αξιολογούν τις γνώσεις τους στους Υπολογιστές ταξιδεύοντας στην Ευρώπη και τον κόσμο!! Δώστε και εσείς μία τέτοια ευκαιρία στα παιδιά σας Κλείνοντας Θέση σήμερα!!! Ελάτε στην Computer-Xperts

(Μεγ. Αλεξάνδρου 46, Βέροια
Τηλ. 2331023737)

ΔΗΜΟΣΙΑ ΕΠΙΧΕΙΡΗΣΗ ΗΛΕΚΤΡΙΣΜΟΥ Α.Ε.
ΔΙΕΥΘΥΝΣΗ ΠΕΡΙΦ. ΜΑΚΕΔ-ΘΡΑΚΗΣ
ΠΕΡΙΟΧΗ ΒΕΡΟΙΑΣ
ΒΕΝΙΖΕΛΟΥ 87
Τ.Κ. 59100

Περίληψη: Δημοσίευση πρόσκλησης

ΠΡΟΣΚΛΗΣΗ

Η ΔΕΗ / ΠΕΡΙΟΧΗ ΒΕΡΟΙΑΣ προσκαλεί τους ενδιαφερόμενους σε πρόχειρο διαγωνισμό με σφραγισμένες προσφορές για την ανάδειξη αναδόχου για τις ακόλουθες εργασίες:

Βοηθητικές εργασίες συντήρησης ξύλινων στύλων (εκσκαφή - επαναπλήρωση λάκκων κ.λ.π) σύμφωνα με τα αναφερόμενα στην Τεχνική Περιγραφή.

Τα σχετικά τεύχη θα χορηγούνται στους ενδιαφερόμενους ή στους εξουσιοδοτημένους εκπροσώπους τους από τον κ. ΙΑΚΩΒΙΔΗ ΝΙΚΟΛΑΟ στα γραφεία της ΔΕΗ / Περιοχής Βέροιας από τις 14-32005 μέχρι 22-3-2005 κατά τις εργάσιμες ημέρες και από ώρα 09:00 μέχρι 13:00 αφού καταβάλουν το ποσό των 15 ευρώ + Φ.Π.Α 18% υπέρ της ΔΕΗ.

Η παραλαβή και αποσφράγιση των προσφορών θα γίνει στην ΔΕΗ, Βενιζέλου 87 στις 23-3-2005 ημέρα Τετάρτη και ώρα 13.00.

Στο Διαγωνισμό θα μπορούν να μετέχουν Εταιρείες που έχουν εμπειρία σε εκτέλεση ομοίων έργων.

Ο τρόπος πληρωμής θα γίνεται ανά μήνα με βάση τις μηνιαίες πιστοποιήσεις. Ασφαλιστικές καλύψεις: Ασφάλιση του προσωπικού του (ΙΚΑ κ.λπ), των μεταφορικών μέσων του και ασφάλιση των επιβαινόντων στα μεταφορικά μέσα του Αναδόχου, που χρησιμοποιούνται για μετακινήσεις προσωπικού της ΔΕΗ.

Χρόνος κατασκευής από 1-4-2005 μέχρι 30-11-2005. Στην προσφορά θα περιέχονται:

- Δήλωση ότι η προσφορά θα ισχύει για διακόσιες είκοσι πέντε (225) ημερολογιακές ημέρες από την ημερομηνία αποσφράγισης των προσφορών.
- Δήλωση ανεπιφύλακτης αποδοχής των όρων του Διαγωνισμού.
- Υπεύθυνη δήλωση του Ν. 1599/86 στην οποία ο υποψήφιος Ανάδοχος θα δηλώνει: α) ότι δεν έχει κηρυχθεί έκπτωτος σε έργα ΔΕΗ κατά την τελευταία πενταετία.

β) ότι θα προσκομίσει στην Επιβλέπουσα Υπηρεσία βεβαίωση καταβολής τελών χρήσης μηχανήματος Έργου (ΜΕ) για κάθε μηχάνημα που θα χρησιμοποιηθεί κατά τη διάρκεια των εργασιών πριν την υπογραφή της Σύμβασης.

γ) ότι θα προσέλθει να υπογράψει τη Σύμβαση το πολύ σε 5 εργάσιμες μέρες από την ημερομηνία κοινοποίησης της Εγκριτικής Απόφασης σε αυτόν. Τα έξοδα δημοσίευσης της παρούσης βαρύνουν τον εργολάβο που θα αναλάβει το έργο.

Με εκτίμηση
Π. ΤΣΑΚΑΛΙΔΗΣ
Διευθυντής Περιοχής Βέροιας

Ψήφισμα του Σωματείου Συνταξιούχων ΙΚΑ Βέροιας

Προς Πρωθυπουργό της Ελλάδας, Υπουργό Οικονομικών

Από την Βέροια Ημαθίας στέλνουμε τους Αγωνιστικούς χαιρετισμούς στους συνταξιούχους όλης της χώρας, που σήμερα 10-3-2005 κατεβαίνουμε σε συλλαλητήριο σε όλη τη χώρα διεκδικώντας την επιστροφή των παράνομα παρακρατηθέντων ποσών του "ΛΑΦΚΑ".

Η νομοθετική ρύθμιση δεν μας βρίσκει σύμφνους γιατί δεν επιστρέφονται όλα όσα μας έκλεψαν από το 1993 και ζητάμε με την ρύθμιση την επιστροφή σε μια εφάπαξ δόση αλλά τα χρήματα που μας παρακρατήθηκαν και όχι σε πέντε εξάμηνες δόσεις.

Και απαιτούμε:

-Άμεση καταβολή του χαρατσιού 12 ετών.

-Αυξήσεις πάνω από τον πληθωρισμό στις συντάξεις, όχι λιγότερο από 960 ευρώ.

-Όχι σε ιδιωτικοποιήσεις.

-Αποκλειστικά Δημόσιο Σύστημα Υγείας και Πρόνοιας.

Για το Δ.Σ.
Ο Πρόεδρος
Κουτσιούκης Γιώργος

ΠΟΛΙΤΙΣΤΙΚΟΣ ΣΥΛΛΟΓΟΣ ΗΠΕΙΡΩΤΩΝ ΝΟΜΟΥ ΗΜΑΘΙΑΣ

ΠΡΟΣΚΛΗΣΗ

Ο Πολιτιστικός Σύλλογος Ηπειρωτών Ν. Ημαθίας σας προσκαλεί στον ετήσιο χορό του που θα γίνει αύριο **Σάββατο 12 Μαρτίου** και από ώρα 9 μ.μ. στο χώρο του ξενοδοχείου "Αιγές Μέλαθρον" στη Βέροια.



Το πρόγραμμα έχει ως εξής:

14/4 Αναχώρηση από Βέροια, άφιξη στην Πόλη και τακτοποίηση σε ξενοδοχείο 4*
15/4 Επίσκεψη στο Πατριαρχεία και συνάντηση με τον Πατριάρχη
Επίσκεψη στο ελληνικό ίδρυμα «Μπαλουκλί»
Κρουαζέρα στο Βόσπορο (προαιρετική)
16/4 Ξενάγηση στην Πόλη (Αγία Σοφία, κλπ)
17/4 Πρωινό ελεύθερο για ψώνια
Αναχώρηση για την Βέροια

Τιμή συμμετοχής 175 ευρώ
Συμπεριλαμβάνει: Οδοιπορικά, ξενοδοχείο με πρωινό και ξεναγήσεις

Δηλώσεις συμμετοχής μέχρι 15 Μαρτίου 2005 στα τηλ.
2331024740 Γρ. ΙΣΗ, 2331024901, 6973229139

SIMPLY CLEVER
ŠKODA



Δημόσια Κεντρική Βιβλιοθήκη Βέροιας

ΧΡΗΣΙΜΑ ΤΗΛΕΦΩΝΑ

ΝΟΜΑΡΧΙΑ τηλ. κέντρο . 2331025.000
Γραφείο Νομάρχη 2331022.310
ΚΕΠΝομ.Αυτ/σης . .2331077970, 77980
Πυροσβεστική, 23310199,2331022.222
Νοσοκομείο, ...2331022.082
ΕΚΑΒ 166
ΔΕΥΑΒ.....2331078.824
ΔΕΥΑΒ Βλάβες 2331021.814
ΔΕΗ 1050 .....2331020.400
ΟΤΕ Βλάβες 121
ΚΤΕΛ (Υπεραστικά) 2331022.342
ΚΤΕΛ (Αστικά) 2331022.282
ΟΣΕ 2331024.444
ΡΑΔΙΟΤΑΞΙ 2331062.555 - 2331062.666
ΤΑΞΙ (πιάτσα ΚΤΕΛ) 23310-75151
ΓΡ. ΤΕΛΕΤΩΝ ΔΗΜΟΥ ...2331066300
ΓΡ. ΤΕΛΕΤΩΝ ΚΥΠΡΑΙΟΥ .2331070.050
ΓΗΡΟΚΟΜΕΙΟ 2331024891
και 0331023322
Α' ΚΑΠΗ 2331028.664
Β' ΚΑΠΗ 2331021.286
ΔΟΥ ΒΕΡΟΙΑΣ
Φορ. Εισοδήματος 2331024.998
Αυτοκινήτων 2331071.626
Φ.Π.Α. 2331024.864
Τελωνείο 2331072.256
Τμήμα Συγκοινωνιών 23310 77.871
ΚΤΕΟ 2331042.420, 2331042.421
Β'Σ.Σ. τηλ. κέντρο 2331032.611
Στρατολογικό Γραφείο 2331032.464, 0331024.692
ΟΑΕΔ 2331026.888
Οργανισμός Εργατικής Κατοικίας 2331025.180
Εθν. Οργαν. Πρόνοιας ...2331024.598
ΤΟΕΒ 2331024.669
Δημοτική Επιχείρηση Πολιτισμού 2331022.967, 2331062.548
Δημ. Βιβλιοθήκη «Ζωγιοπούλου» 2331024.879
Αλσος Παπάγου 2331072.654
Δημ. Περίπτερο Ελιάς ..2331071.015
Ι. Μητρόπολη 2331022270
ΔΗΠΕΘΕ 2331074.433
Κ.Π.Π.Ε. 2331070521
ΗΦΑΙΣΤΟΣ ..2331020244, 2331028220
Οδική Βοήθεια ΕΛΠΑ 104, 191
Οδική Βοήθεια EXPRESS SERVICE 1154

HELLAS SERVICE 1057 -2331060919
Οδική Βοήθεια

Οδική Βοήθεια INTERAMERICAN 168
ΙΝΤΕΡΣΑΛΟΝΙΚΑ .από κινητό 11555
.....από σταθερό 2310492100
ΑΣΤΥΝΟΜΙΚΗ Δ/ΝΣΗ ΗΜΑΘΙΑΣ (ΕΠΙΤΕΛΕΙΟ)
Διευθυντής: 2331072.222, 76.615
Α' Υποδ/ντής: 2331020.240, 76.612
Β' Υποδ/ντής: 2331076.611
Υπασπιστής: 2331076.610, 76.613
Κέντρο Αμεσης Επέμβασης: 100, 2331025.197, 76.625
FAX: 23.333
ΑΣΤΥΝΟΜΙΚΟ ΤΜΗΜΑ ΒΕΡΟΙΑΣ
Διοικητής: ..2331070.655, 2331076.645
Υποδιοικητής: 2331076.642
ΑΞ/κός Υπηρεσίας: 2331076.643
Γραμματεία: 2331076.646, 2331076.647
ΤΜΗΜΑ ΑΣΦΑΛΕΙΑΣ ΒΕΡΟΙΑΣ
Διοικητής: .2331070.588, 2331076.655
Υποδιοικητής: 2331076.658
ΑΞ/κός Υπηρεσίας: 2331076.653
Γραμματεία: 2331076.656
Γραφείο Αλλοδαπών: 2331076.657
ΤΜΗΜΑ ΤΡΟΧΑΙΑΣ ΒΕΡΟΙΑΣ
Διοικητής: .2331071.071, 2331076.665
Υποδιοικητής: 2331076.667
ΑΞ/κός Υπηρεσίας: 2331076.669
Γραμματεία: 2331076.663
Γραμματεία (Μοτοποδήλατα): 2331076.664
Τμήμα Συνοριακής Φύλαξης Γεωργιανών 2331098000

Δήμος Νάουσας (23320)
Δημαρχείο 2332053.010
Αμεση Δράση 2332022.221
Πυροσβεστική 2332022.199
Νοσοκομείο 2332022.200
ΕΚΑΒ 166
ΔΕΗ 2332022.314
ΟΤΕ Βλάβες 121
ΟΣΕ 2332041.535
ΚΤΕΛ (Υπεραστικά) 2332022.223
ΚΤΕΛ (Αστικά) 2332028.500
ΤΑΞΙ (Στουγιαννάκη) 2332022.636
Πλ. Καρατάσου 2332022.552
Τμήμα Συνοριακής Φύλαξης Νάουσας 2332023767

Δήμος Αλεξάνδρειας (23330)
Δημαρχείο 2333053400
Δήμαρχος 2333053401
Αμεση Δράση 23330 53333
Πυροσβεστική 2333024199
Κέντρο Υγείας 2333026.901
ΕΚΑΒ 166
ΔΕΗ 2333023.364
ΟΤΕ Βλάβες 121
ΟΣΕ 2333023.210

Δήμος Πλατέος (23330)
Δημαρχείο 2333063.208
Δήμαρχος 2333064.534
Ελληνική Αστυνομία 2333063.333
Αγροτικό Ιατρείο 2333063.243
ΤΑΞΙ 2333064.022
ΟΣΕ 2333063.216

Δήμος Μελίκης (23310)
Δημαρχείο 2331081.561
Δήμαρχος 2331082.200
Αστυνομία 2331081.264
Αγροτικό Ιατρείο 2331081.204
ΤΑΞΙ 2331081.596
ΚΤΕΛ 2331082.370

Δήμος Απ. Παύλου (23310)
Δημαρχείο . 2331041.250, 2331042.777
Αστυνομία 2331041.238
Αγροτικό Ιατρείο 2331041.888

Δήμος Ειρηνούπολης (23320)
Δημαρχείο 2332052.626

Δήμος Αντιγονιδών (23310)
Δημαρχείο 2331039.700

Δήμος Ανθεμίων (23320)
Δημαρχείο 2332053.100

Δήμος Βεργίνας (23310)
Δημαρχείο 2331092.337

Δήμος Μακεδονίδος (23310)
Δημαρχείο 2331096.300, 2331096.428

Δήμος Δοβρά (23310)
Δημαρχείο 2331051.205

ΤΗΛΕΦΩΝΑ ΔΗΜΟΥ ΒΕΡΟΙΑΣ

ΓΡΑΦΕΙΟ ΔΗΜΑΡΧΟΥ	59505 - 6		22330
ΓΡΑΦΕΙΟ ΑΔΕΙΩΝ ΚΑΤΑΣΤΗΜΑΤΩΝ	59528		59515
ΕΣΟΔΑ	59535		59515
ΛΟΓΙΣΤΗΡΙΟ	59537	59530	59515
ΤΑΜΕΙΟ	59541	59542	59515
ΔΗΜΟΤΟΛΟΓΙΑ	59548	73333	
ΛΗΞΙΑΡΧΕΙΟ	59545	59546	73333
ΔΗΜΟΤΙΚΗ ΑΣΤΥΝΟΜΙΑ	59592	59564	59515
Δ/ΝΣΗ ΤΕΧΝΙΚΟΥ & ΠΟΛΕΟΔΟΜΙΑΣ	59500		21777
ΓΡΑΦΕΙΟ ΚΑΘΑΡΙΟΤΗΤΑΣ	59509		
ΝΕΚΡΟΤΑΦΕΙΟ	59513		

Φαρμακεία



Παρασκευή 11 Μαρτίου 2005

Εφημερεύει:
13.30-17.00 Μασουρα Ειρήνη, Βενιζέλου 18, τηλ. 23132

Διανυκτερεύει:
20.30-01.00 Μουρατίδης Γεώργιος, Πίνδου 6 Αστικά, μάρκετ Αρβανιτίδη, τηλ. 25130

Συνεργείο επιφυλακής της ΔΕΥΑΒ

Το συνεργείο επιφυλακής της ΔΕΥΑΒ κατά το διάστημα από **1-3-2005** μέχρι **15-3-2005** θα είναι το εξής:

Αυτόματος τηλεφωνητής βλαβών: τηλ. 23310 21814, 78815, Κουρτίδης Μιχαήλ, Τεχνίτης Υδραυλικός 6977 578583, Ιωαννίδης Νικόλαος , Εργάτης

ΓΡΑΦΕΙΟ ΤΕΛΕΤΩΝ ΕΛΕΥΘΕΡΙΟΥ Γ. ΚΥΠΡΑΙΟΥ

ΑΓΙΟΥ ΔΗΜΗΤΡΙΟΥ 4 - ΤΗΛ. 70050 - 71981 - 28096

Στην παλιά Τροχαία απέναντι από το Δημαρχείο

Η δαπάνη μιας άψογης τελετής, στο γραφείο μας είναι η μικρότερη και η οικονομικότερη από οπουδήποτε αλλού

ΚΑΝΤΕ ΣΥΓΚΡΙΣΗ ΣΤΙΣ ΤΙΜΕΣ ΜΑΣ

ΔΩΡΕΑΝ ΓΙΑ ΑΠΟΡΟΥΣ ΚΙΒΩΤΙΑ ΟΣΤΩΝ

Διανυκτερεύοντα Βενζινάδικα



Παρασκευή 11 Μαρτίου 2005

Καραλάκος Κων. Σταδίου 179 τηλ. 65411
Παπαδόπουλος - Καραβασιλειάδης Πιερίων 84

ΕΜΠΟΡΙΚΟΣ ΣΥΛΛΟΓΟΣ ΒΕΡΟΙΑΣ

ΓΙΝΕ ΜΕΛΟΣ ΤΟΥ ΕΜΠΟΡΙΚΟΥ ΣΥΛΛΟΓΟΥ ΤΩΡΑ !!!

✓ ΓΙΑ ΤΟ ΚΑΛΟ ΤΗΣ ΑΓΟΡΑΣ
✓ ΓΙΑ ΤΟ ΚΑΛΟ ΤΗΣ ΠΟΛΗΣ
✓ ΓΙΑ ΤΟ ΣΥΜΦΕΡΟΝ ΣΟΥ

ΠΡΟΓΡΑΜΜΑ

ΕΜΠΟΡΙΚΩΝ ΚΑΤΑΣΤΗΜΑΤΩΝ ΒΕΡΟΙΑΣ από 1 - 11 - 2004 έως 31 - 3 - 2005

Δευτέρα	:8:30 - 14:30	Κλειστά
Τρίτη	:8:30 - 14:00	& 17:00 - 20:00
Τετάρτη	:8:30 - 14:30	Κλειστά
Πέμπτη	:8:30 - 14:00	& 17:00 - 20:00
Παρασκευή	:8:30 - 14:00	& 17:00 - 20:00
Σάββατο	:8:30 - 14:30	Κλειστά

Στηρίζοντας την αγορά της πόλης μας επενδύουμε στο μέλλον των παιδιών μας

-ΧΕΙΜΕΡΙΝΟ ΠΡΟΓΡΑΜΜΑ ΔΡΟΜΟΛΟΓΙΩΝ ΑΠΟ ΔΕΥΤΕΡΑ ΕΩΣ ΠΑΡΑΣΚΕΥΗ--

ΝΑΟΥ-ΒΕΡ-ΘΕΣΕΧ-PRESS
6:30, 7:00, 7:45, 8:45, 9:45, 10:45, 11:45, 12:45, 3:45, 14:45,15:45 16:45, 17:45, 18:55,
ΒΕΡ-ΘΕΣΠΟΣΤΑ
5:30, 6:20, 7:15, 8:00 9:00, 10:00, 11:00,12:00 13:00,14:00,15:00, 16:00
17:00,18:00,19:00, 20:20 21:00
ΘΕΣ-ΒΕΡ-ΝΑΟΥ EXPRESS
6:15,8:15,9:15,10: 15,11:15,12:15,13: 15,14:15,15:15,16: 15,17:15,18:15,19: 15,20:45
ΒΕΡΟΙΑΑΘΗΝΑ
8:30,15:00,20:30
ΒΕΡ-ΝΑΟΥ
6:30,7:05,7:10,7:40,8:40
9:10,10:10,11:10,12:10 12:30,13:10,13:30, 13:45 14:10,14:30,15:10, 16:10 17:10,18:10,19:10, 19:15 20:10,21:40
ΝΑΟΥ-ΒΕΡ
7:45,8:05,9:45,13: 00,14:15,16:30,18: 15,19:00,19:45
ΝΑΟΥΣΑ- ΘΕΣ/ΝΙ-ΚΗ
6:05,7:20,8:20,9:20,10:20,11:20,12:20,13:20,14:20,15:20,16:20,17:20,18:30,20:35
ΒΕΡ-ΚΕΦ-Π.ΣΚΥΛ ΑΛΕΞΑΝΔΡΕΙΑ
7:00,13:15
ΒΕΡ-ΜΕΛ-ΑΛΕΞ
6:30,12:00,14:30,19:45
ΝΑΟΥ-ΖΕΡ-ΑΡΧΑΓΓΕΛΟ
6:50,8:00,9:30,11: 10,13:30,14:40,16: 45,18:00,20:00
ΒΕΡ-ΑΛΕΞ
8:30,9:30,10:30,14 :40
ΒΕΡ-ΣΥΚΙΑ
7:05,13:25
ΤΡΙΤΗ-ΣΑΒΒΑΤΟ
8:45,13:30
ΒΕΡ-ΜΑΡΙΝ
7:50,9:30,11:00,12 :30,14:45,16:00
ΒΕΡ-ΚΡ.ΒΡΥ
6:00,7:45,10:45,12 :30,14:45,19:15
ΒΕΡ-ΣΤΕΝ ΜΟΝΟΣΠΙΤΑ
7:00,13:15
ΒΕΡ-ΦΥΤΙΑ
6:50,14:30
ΒΕΡ-ΔΑΣΚΙΟ
7:00,14:00
ΜΕΛ-ΘΕΣ/ΝΙΚΗ
6:00

-ΧΕΙΜΕΡΙΝΟ ΠΡΟΓΡΑΜΜΑ ΔΡΟΜΟΛΟΓΙΩΝ ΣΑΒΒΑΤΟΥ-

ΒΕΡ-ΘΕΣΕΧPRES
7:45,8:45,9:45,10: 45,11:45,12:45,13 :45,14:45,15:45,1 6:45,17:45,18:55
ΒΕΡ-ΘΕΣ ΠΟΣΤΑ
6:45,8:00,9:00,10: 00,11:00,12:00,13 :00,14:00,15:00,1 6:00,17:00,18:00, 19:00,20:20,21:30
ΘΕΣ-ΒΕΡ-ΝΑΟΥ EXPRES
9:15,10:15,11:15, 12:15,13:15,14:15 15:15,16:15,17:15 18:15,19:15,20:45
ΘΕΣ-ΒΕΡ ΠΟΣΤΑ
6:45,7:45,8:45,9:45,10:45,11:45,12:45,13:45,14:45,15:45,16:45,17:45,18:45, 20:05, 21:30
ΒΕΡΟΙΑ-ΑΘΗΝΑ
8:30,15:00,20:30
ΒΕΡ-ΝΑΟΥ
6:45,7:05,7:45,8:0 0,8:40,9:00,9:40, 10:10,11:10,11:45 12:10,12:30,13:10 13:30,14:10,14:30 15:10,15:30,16:10 17:10,18:10,19:10 20:10,21:40
ΝΑΟΥ-ΒΕΡ
ΘΕΣ/ΝΙΚΗ
6:20,7:20,8:20, 9:20,10:20,11:20 12:20,13:20,14:20
15:20,16:20,17:20 18:30,20:35
ΝΑΟΥ-ΒΕΡ
7:45,10:00,11:45 13:00,14:15,16:30 19:00,19:45
ΝΑΟΥΣΑ
ΖΕΡΒΟΧΩΡΙ
8:30,13:30
ΒΕΡ-ΜΕΛ
ΑΛΕΞΑΝ
6:50,8:10,9:30,11: 30,13:30,14:40
16:45,18:00,20:00
ΒΕΡΟΙΑ- Κ.ΒΡΥΣΙ
7:45,10:45,12:30 14:45,19:15
ΒΕΡ-ΣΤΕΝ ΜΟΝΟΣΠ
8:00,13:00
ΒΕΡ-ΚΕΦ Π.ΣΚ-ΑΛΕΞ
6:30,12:00,14:30
ΒΕΡΟΙΑ ΕΔΕΣΣΑ
7:50,9:30,11:00 12:30,14:45
ΒΕΡΟΙΑ-ΜΑΡΙΝΑ
7:00,13:00
ΒΕΡΟΙΑ-ΦΥΤΙΑ
6:50,14:30
ΘΕΣ-ΚΛΕΙΔΙ ΑΛΕΞΑΝ
7:45,11:15,16:30 19:45
ΜΕΛΙΚΗ ΘΕΣ/ΝΙΚΗ
6:00
ΘΕΣ-ΝΑΟΥ ΠΟΣΤΑ
6:45, 7:45

ΒΕΡΟΙΑ-ΘΕΣ/ΝΙΚΗ
5:30, 6:20, 6:30Τ, 7:00Τ,7:115, 7:45Τ, 8:00, 8:45Τ, 9:00, 9:45Τ, 10:00, 10:45Τ, 11:00, 11:45Τ, 12:00, 12:45Τ, 13:00, 13:45Τ, 14:00, 14:45Τ, 15:00, 15:45Τ, 16:00, 16:45Τ, 17:00, 17:45Τ, 18:00, 18:55Τ, 19:00, 20:20, 21:00.
ΘΕΣ/ΝΙΚΗ-ΒΕΡΟΙΑ
5:40, 6:15Τ, 6:30, 7:30, 8:15Τ, 8:30, 9:15Τ, 9:30, 10:00, 10:15Τ, 10:45, 11:15Τ, 11:45, 12:15Τ, 12:45, 13:15Τ, 13:45, 14:15Τ, 14:45, 15:15Τ, 15:45, 16:15Τ, 16:45, 17:15Τ, 17:45, 18:15Τ, 18:45, 19:15Τ, 20:05, 20:45Τ, 21:30.
ΝΑΟΥΣΑ-ΘΕΣ/ΝΙΚΗ
6:05Τ, 7:20Τ, 8:20Τ, 9:20Τ, 10:20Τ, 11:20Τ, 12:20Τ, 13:20Τ, 14:20Τ, 15:20Τ, 16:20Τ, 17:20Τ, 18:30Τ, 20:35.
ΘΕΣ/ΝΙΚΗ-ΝΑΟΥΣΑ
6:15Τ, 8:15Τ, 9:15Τ, 10:15Τ, 11:15Τ, 12:15Τ, 13:15Τ, 14:15Τ, 15:15Τ, 16:15Τ, 17:15Τ, 18:15Τ, 19:15Τ, 20:45Τ.

ΓΡΑΜΜΗ ΑΘΗΝΩΝ
ΒΕΡΟΙΑ-ΑΘΗΝΑ
ΚΑΘΗΜΕΡΙΝΑ: 8:30,15:00, 20:30.
ΑΘΗΝΑ-ΒΕΡΟΙΑ
ΚΑΘΗΜΕΡΙΝΑ: 8:30,15:00, 20:30.
-Το παραπάνω πρόγραμμα δεν ισχύει Κυριακές και Εορτές.
ΤΟ Κ.Τ.Ε.Λ. ΗΜΑΘΙΑΣ ΠΑΡΕΧΕΙ ΣΤΟΥΣ ΕΠ-

ΒΑΤΕΣ ΤΗ ΔΥΝΑΤΟΤΗΤΑ ΕΚΔΟΣΗΣ:
-ΜΗΝΙΑΙΑΣ ΚΑΡΤΑΣ ΣΥΓΚΕΚΡΙΜΕΝΩΝ ΔΡΟΜΟΛΟΓΙΩΝ ΜΕ ΕΚΠΤΩΣΗ 30%.
-ΜΗΝΙΑΙΑΣ ΚΑΡΤΑΣ ΑΠΕΡΙΟΡΙΣΤΩΝ ΔΙΑΔΡΟΜΩΝ ΜΕ ΕΚΠΤΩΣΗ 45% ΕΩΣ 50%.
Οπου Τ σημαινει Τοχεία.

Δημόσια Κεντρική Βιβλιοθήκη Βέροιας

Με απόλυτη επιτυχία έγινε η άσκηση ετοιμότητας της Πυροσβεστικής Υπηρεσίας Νάουσας

Η Πυροσβεστική Υπηρεσία Νάουσας, στα πλαίσια της διαρκούς εκπαίδευσης του προσωπικού της, για πλήρη ετοιμότητα και αποτελεσματική αντιμετώπιση συμβάντων, αλλά και της εκπαίδευσης των Ομάδων Πυρασφαλείας, μεγάλων Βιομηχανικών και Βιοτεχνικών Εγκαταστάσεων, προγραμμάτισε και εκτέλεσε σήμερα 10 Μαρτίου 2005 εικονική άσκηση κατάσβεσης πυρκαγιάς και διάσωσης-απεγκλωβισμού τραυματισμένου ατόμου, στις εγκαταστάσεις του "Ψυγείου-Διαλογητηρίου ΚΑΤΣΙΑΜΑΚΑΣ Α.Β.Ε.Ε.", στην περιοχή Δ.Δ. Επισκοπής του Δήμου Ανθεμίων.

Στην άσκηση έλαβε μέρος όλη η δύναμη της Πυροσβεστικής Υπηρεσίας Νάουσας, η Ομάδα Πυρασφαλείας του Εργοστασίου, καθώς και το ΕΚΑΒ.

Σκοπός της άσκησης είναι η ασφάλεια και διάσωση της ζωής και της περιουσίας των πολιτών της περιοχής μας.

Η άριστη συνεργασία μεταξύ των ανδρών της Πυροσβεστικής, της Ομάδας Πυρασφάλειας του Εργοστασίου και του ΕΚΑΒ, είχε σαν αποτέλεσμα η άσκηση να περατωθεί με απόλυτη επιτυχία και να εξαχθούν θετικά συμπεράσματα.

1ο Δημοτικό Σχολείο Μελίκης

Ευχαριστήριο



Ο Σύλλογος Διδασκόντων και ο Σύλλογος Γονέων και Κηδεμόνων των μαθητών του 1ου Δημοτικού Σχολείου Μελίκης, συγχαίρει τη σχολική ομάδα ποδοσφαίρισης και τον καθηγητή Φυσικής Αγωγής κ. Ντόγκα Νικόλαο για την επιτυχία τους στους σχολικούς αγώνες της Π.Ε. της Περιφέρειας Αλεξάνδρειας, όπου πήραν την πρώτη θέση.

Ο Διευθυντής του σχολείου
Κυριάκος Καρέλης



ΠΟΛΙΤΙΣΤΙΚΟΣ ΣΥΛΛΟΓΟΣ ΠΑΤΡΙΔΑΣ "ΕΥΣΤΑΘΙΟΣ ΧΩΡΑΦΑΣ"
ΚΟΥΛΟΥΜΑ 2005

Ο Πολιτιστικός Σύλλογος Πατρίδας "Ευστάθιος Χωραφάς" διοργανώνει την Καθαρά Δευτέρα 14 Μαρτίου τα "ΚΟΥΛΟΥΜΑ 2005" στην περιοχή υδραγωγείο δ.δ. Πατρίδας Ν. Ημαθίας.Θα προσφερθούν δωρεάν: λαγάνα, φασολάδα, χαλβάς, ελιές, τουρσί και άφθονο κρασί. Την εκδήλωση θα πλαισιώσουν (λύρες, νταούλι, κλαρίνο, αρμόνιο, μπουζούκι κ.ά.) και γνωστοί καλλιτέχνες δημοτικών και λαϊκών τραγουδιών).



ΑΠΟΚΡΙΕΣ 2005 ΣΤΟΝ ΔΗΜΟ ΑΠΟΣΤΟΛΟΥ ΠΑΥΛΟΥ

ΠΡΟΓΡΑΜΜΑ ΕΚΔΗΛΩΣΕΩΝ

ΣΑΒΒΑΤΟ 12-3-2005: Παιδικό θέατρο "Το παραμύθι της αλήθειας" στην αίθουσα πολλαπλών χρήσεων στο Δημαρχείο Αποστόλου Παύλου στις 11 π.μ.

Άναμμα φωτιάς. Γλέντι με άφθονο κρασί γύρω από την φωτιά με ορχήστρα παραδοσιακής μουσικής σε πλατεία του Μακροχωρίου 7 μ.μ.

ΚΑΘΑΡΑ ΔΕΥΤΕΡΑ: Παραδοσιακά "Κούλουμα" στο Δ.Δ. Ν. Νικομήδειας στο χώρο του Πολιτιστικού Κέντρου, διοργάνωση Πολιτιστικός Σύλλογος "ΑΡΙΣΤΟΤΕΛΗΣ" Ν. Νικομήδειας, υπό την αιγίδα του Δήμου Αποστόλου Παύλου, ώρα έναρξης 12:00 το μεσημέρι.

Τα θέματα της τηλεόρασης - προτάσεις

ΕΤ1

07:00 Ουράνιο Τόξο
07:30 Παιδικά του BBC - τα διδυμακια
08:00 Φραπαιδια και μαρμελλαδα
10:10 Biography
11:10 The History channel
12:00 Λωξάντρα
13:00 Γένεση
14:00 Μένουμε Ελλάδα
14:55 Τσικιτιτας
15:30 Τακατ ΤΑΚ
16:00 Έχει γούστο
18:00 Pre GAME
18:30 Ορτεκ Νεσελάντε Αλμέρε
21:00 Ντούγκλα - Ολυμπιακός
23:00 Ειδήσεις - αθλητικά - χρηματιστήριο - καιρός
00:00 Γιοζιμπο

ΝΕΤ

10:00 Δελτίο ειδήσεων
10:10 Καθημερινά
12:00 Ειδήσεις
13:00 P r
15:00 Ειδήσεις
16:00 Ατιθασα νιάτα
17:00 Ήρθε η ώρα σας
18:00 Ειδήσεις - δελτίο στη νοηματική γλώσσα
19:00 Με Φλόγα
19:15 Τον παλιό εκείνο τον καιρό
21:00 Ειδήσεις
22:00 Euromania
23:00 Σαλβαδόρ
01:00 Ειδήσεις
01:15 Η μάσκα του δολοφόνου
05:45 Πρώτη γραμμή

ΕΤ3

06:00 Μαμα μια
07:30 Έλλιοτ ο ταρανδος
08:00 Η Μαγκι και το άγριο τερατάκι
08:30 Βουλγαρικές Τέχνες
09:00 Πρωινό Πανόραμα
11:00 Μαμα μια
12:30 Ενστάσεις
13:00 Δελτίο ειδήσεων
14:20 Καιρός
14:30 Με μια τρίτη μάτια
16:00 Ειδήσεις στη νοηματική γλώσσα
16:20 Έκτη αίσθηση
16:30 Z&κ
18:00 Ο κόσμος των Σπορ
18:50 Καιρός
19:00 Δελτίο ειδήσεων
20:00 Σύγχρονος κόσμος
21:00 Desire
21:30 Δεξίωση
22:30 Ανιχνεύσεις
00:00 Δελτίο ειδήσεων
00:20 Καιρός
00:30 Σατανικοι εραστές
02:30 Με μια τρίτη μάτια
04:00 Πρωινό Πανόραμα

MEGA

08:00 Κοινωνία ώρα 08:00
10:00 Τα μυστικά της βεφας
11:00 Όμορφος κόσμος το πρωί
14:00 Μεσημβρινό δελτίο ειδήσεων
15:00 Οι σαββατογεννημενες
16:00 Σαββατογεννημενες
16:15 Φτωχή μου Αναστασία
17:30 Απογευματινό δελτίο ειδήσεων
17:40 Απαγορευμένη αγάπη
18:20 Φιλοδοξίες
19:00 Βέρα στο δεξί
20:00 Κεντρικό δελτίο ειδήσεων
21:00 Τηλεμπορα
22:00 Οι απαράδεκτοι
22:30 Απαράδεκτοι
23:00 Μετράω στιγμές
00:50 Τελευταία γεγονότα
01:00 Κάντιμαν: η μέρα των νεκρών
03:00 Fit n'fold
03:10 Τζυμ φορμ ντιζιταλ
03:15 Άγρια σύγκρουση
05:15 Άφρικα
05:45 Πρωινό MEGA

ΑΝΤ1

06:00 Καλημέρα με τον ΑΝΤ1
06:50 Καλημέρα Ελλάδα
10:00 Πρωινός καφές
13:00 Τα νέα του ΑΝΤ1, 13:00'
14:00 Αποκάλυψη...τώρα!
16:00 Και οι παντρεμένοι έχουν ψυχή
16:50 Super GAME
16:55 Ανάλυσε το
17:00 Εγκλήματα
18:00 Τα νέα του ΑΝΤ1 & ειδήσεις στη νοηματική γλώσσα
18:15 Super GAME
18:20 Καλημέρα ζωή
19:15 Η λάμψη
20:00 Τα νέα του ΑΝΤ1
21:00 ΕΛΛΑΣ το μεγαλείο σου
22:00 Μη μου λες αντίο
23:00 Fame Story
00:00 Νυχτερινές ειδήσεις
00:30 Συνήθεις ύποπτοι
02:40 Στα άδυτα της C.I.A.
03:40 Διάγνωση : φόνος
05:40 Ο αστυνόμος σαΐνης

STAR

06:45 Κάθε μέρα, καλημέρα
10:00 ΟΑΕ
13:00 Ειδήσεις
14:00 Super Star
16:15 Ειδήσεις
16:30 Η Μαριάννα της νύχτας
18:00 Ιερό πάθος
18:30 Ζίνα
19:30 Ειδήσεις
21:00 Το στοιχειωμένο σπίτι
23:15 Μάτια ερμητικά κλειστά
02:30 Ειδήσεις
02:45 Το δίκιο σου το παίρνεις με αίμα

ALTER

06:15 Alter kids
09:30 Ειδήσεις
10:00 Καθαρές κουβέντες
12:30 Ειδήσεις
13:45 Top Secret
16:15 Ειδήσεις
16:20 Θανάσης ο βομβιστής
18:15 Top Secret - Τελευταία έκδοση
18:45 Ειδήσεις
21:00 Ρεξ
22:00 Ελληνική ταινία
23:00 Φως στο τούνελ

ALPHA ΤΗΛΕΟΡΑΣΗ

06:00 Καινούργια μέρα
06:45 Καλημέρα σας
10:00 Πρωινό Κους - Κους
13:00 Για ένα Φιλι
14:00 Ειδήσεις
15:00 Θα σε δω στο πλοίο
16:00 Αυτό που θέλουν οι γυναίκες
17:50 Ειδήσεις
18:00 Νταντά με το ζόρι
20:00 Ειδήσεις
21:00 Βελουδο από μετάξι
22:00 Το πιο λαμπρό μπουζούκι
00:00 Η μηχανή του χρόνου
01:00 Νυχτερινό Δελτίο
01:15 Supergoal
01:45 The Lazarus man
02:45 Έηντζελ 3 (Angel 3)
04:45 Τηλεαγορές

21.00 ΑΝΤ-1 Σειρά του Αντώνη Τέμπου. **ΚΩΜΙΚΗ**

Ελλάς το μεγαλείο σου



Χάρη στο κόλπο των γυναικών, ο Καραπαπάς και οι συνεργοί του συλλαμβάνονται τελικά και έτσι η απαγωγή του Νίκου, του Χρήστου και του Ανδρέα λήγει άδοξα. Αμέσως μετά, κανονίζεται ο γάμος του Χρήστου και της Τζένης, που καλύπτεται τηλεοπτικά.

21.00 MEGA Ελληνική σειρά. **ΑΙΣΘΗΜΑΤΙΚΗ**

Τηλεμπόρα



Ο Μάρκος προσφέρει πια τις υπηρεσίες του στο κανάλι. Από την άλλη, η Νέλλη φλερτάρει τον Μάρκο και η Λιάνα ενκνευρίζεται. Ο Μάρκος έχει συνεχώς στο μυαλό του πώς θα ανεβάσει τα νούμερα. Η Λιάνα κατηγορεί τη Νέλλη ότι φιλιόταν με τον Μάρκο. Η απότομη πτώση του καναλιού κάνει για λίγο το θέμα να ξεχαστεί και τότε καλείται ο Μάρκος να βοηθήσει.

18.00 ALPHA Παραγωγή 1959. **ΚΩΜΩΔΙΑ**

Νταντά με το ζόρι



Ενας πλασιέ βρίσκει στην πόρτα του σπιτιού του ένα εγκαταλειμμένο μωρό. Παρά τις προσπάθειές του να το ξεφορτωθεί, δεν τα καταφέρνει. Αντίθετα γίνεται ένας πολύ στοργικός και φιλέσπλαχνος δεύτερος πατέρας του.

Κριτική: Απολαυστικές ερμηνείες.
Σκην.: Στ. Ζωγραφάκης. Παίζουν: Μίμης Φωτόπουλος, Γεωργία Βασιλειάδου.

00.20 MEGA

Κάντιμαν: η μέρα των νεκρών

CANDYMAN: DAY OF THE DEAD. **ΤΡΟΜΟΥ**



Η Καρολάιν Μακίβερ, μια νεαρή ζωγράφος που ξεκινάει την καριέρα της, μένει στη μεξικανική συνοικία του Λος Άντζελες. Ωστόσο, η Καρολάιν βασανίζεται από εφιάλτες του οικογενειακού παρελθόντος.

Κριτική: Για τους λάτρεις του είδους.
Σκην.: Τούρι Μάιερ. Παίζουν: Τόνι Τοντ, Ντόνα ντ' Έρικο, Νικ Κόρι.

ΠΡΟΤΑΣΕΙΣ

• *Για τις απροειδοποίητες αλλαγές υπεύθυνα είναι τα κανάλια*

21.00 ALPHA Ελληνική σειρά. **ΚΩΜΙΚΗ**

Βελούδο από μετάξι



Ο Ηλίας προτείνει στη Ρόζα να μείνουν πάλι μαζί για το καλό των παιδιών τους. Η Ρόζα θυμώνει και αρνείται. Η ψυχρή συμπεριφορά, όμως, του Αλέξη, οι συμπτώσεις που την κάνουν να πιστεύει ότι ο Αλέξης έχει σχέση με τη Νιόβη και η απουσία του Αλέξη από το πάρτι γενεθλίων της Θάλειας, της αλλάζουν γνώμη. Η Ρόζα αποφασίζει να προσπαθήσει ξανά με τον Ηλία.

22.00 ΑΝΤ-1 Σειρά του Μ. Μανουσάκη. **ΚΟΙΝΩΝΙΚΗ**

Μη μου λες αντίο



Ο Μουράτ φτάνει στην Αθήνα, αποφασισμένος να συναντήσει τη Χριστίνα. Εκείνη μόλις τον βλέπει, ταράζεται και τρέπεται σε φυγή. Ο πατέρας της βρίσκει τον Μουράτ και ξεσπάει πάνω του, οπότε εκείνος, απογοητευμένος, αναχωρεί για την Κομοτηνή. Όμως, οι γονείς της Χριστίνας ανησυχούν βλέποντάς τη τόσο θλιμμένη, οπότε η μητέρα της παίρνει την πρωτοβουλία να επικοινωνήσει με τον Φίλιππο, μήπως αυτός μάθει τι ακριβώς έχει συμβεί.

Δημόσια Κεντρική Βιβλιοθήκη Ερέτρια

ΔΗΜΟΣ ΠΛΑΤΕΟΣ
ΔΗΜΟΤΙΚΗ ΕΠΙΧΕΙΡΗΣΗ ΑΝΑΠΤΥΞΗΣ ΔΗΜΟΥ ΠΛΑΤΕΟΣ



ΑΠΟΚΡΙΕΣ 2005 ΔΗΜΕΡΟ ΕΚΔΗΛΩΣΕΩΝ ΣΤΟ ΔΗΜΟ ΠΛΑΤΕΟΣ



Ο Δήμος Πλατέος και η Δημοτική Επιχείρηση Ανάπτυξης Δήμου Πλατέος, σας προσκαλούν να λάβετε μέρος στις καθιερωμένες ετήσιες εκδηλώσεις που διοργανώνονται στα πλαίσια της γιορτής της Αποκριάς, σύμφωνα με το ακόλουθο πρόγραμμα:

Κυριακή 13 Μαρτίου 2005, στις 6 μ.μ.: θα υποδεχθούμε τα παιδιά στην αίθουσα του Δημοτικού Θεάτρου Πλατέος, για να διασκεδάσουμε όλοι μαζί σε ένα απίθανο ΠΑΙΔΙΚΟ ΜΑΣΚΕ-ΠΑΡΤΥ με κλόουν.

Καθαρά Δευτέρα 14 Μαρτίου 2005, με ώρα έναρξης τις **10:30 π.μ.**, στο δημοτικό στάδιο Πλατέος: πλούσιο ΛΑΪΚΟ ΓΛΕΝΤΙ, με παραδοσιακά εδέσματα. Θα συμμετέχει το μουσικό συγκρότημα "ΑΡΜΕΝΙΣΤΕΣ ΤΟΥ ΒΟΡΡΑ".

Η παρουσία σας θα μας τιμήσει ιδιαίτερα.

Ο Πρόεδρος της Οργανωτικής Επιτροπής
Καραμουρατίδης Χαράλαμπος

ΚΥΡΙΑΚΗ ΚΑΙ ΚΑΘΑΡΑ ΔΕΥΤΕΡΑ
Αποκριάτικες εκδηλώσεις στο Δήμο Μακεδονίδος



Η Δημοτική Επιχείρηση Τοπικής Ανάπτυξης του Δήμου Μακεδονίδος, σε συνεργασία με τα τοπικά συμβούλια και τους Πολιτιστικούς συλλόγους της περιοχής, διοργανώνει και φέτος Αποκριάτικες Εκδηλώσεις σε όλα τα Δημοτικά Διαμερίσματα.

Το πρόγραμμα των εκδηλώσεων περιλαμβάνει:

Κυριακή 13 Μαρτίου 2005

Στις 20:00 κάψιμο κέδρων με παραδοσιακή μουσική και πλούσια εδέσματα στα Δημοτικά Διαμερίσματα των Ριζωμάτων της Σφηκιάς και του Δασκίου.

Καθαρά Δευτέρα 14 Μαρτίου 1005

Στις 11:00 π.μ. Κούλουμα σε όλα τα Δημοτικά Διαμερίσματα του Δήμου.

-Πέταγμα χαρταετού
-Παραδοσιακή φασολάδα - Λαγάνα - Κρασί

Εκστρατεία ενημέρωσης της ΕΣΕΤ

Με δυναμικές κινητοποιήσεις αποφάσισαν να απαντήσουν οι δημοσιογράφοι μέλη της Ένωσης Συντακτών Επαρχιακού Τύπου στη ξαφνική και επιλεκτική άρνηση υπογραφής των ταυτοτήτων των μελών της από την Γεν. Γραμματεία Επικοινωνίας καθώς και στην εντεινόμενη τα δύο τελευταία χρόνια συκοφαντική επίθεση που δέχεται η ΕΣΕΤ και τα μέλη της από άλλους φορείς του συνδικαλιστικού δημοσιογραφικού χώρου.

Τα μέλη της Ένωσης Συντακτών Επαρχιακού Τύπου, που συμμετείχαν στην Ετήσια Τακτική Γενική Συνέλευση που πραγματοποιήθηκε στα γραφεία της Ένωσης στην Αθήνα, την Κυριακή 13 Φεβρουαρίου 2005 μετά την ενημέρωση που είχαν από τα μέλη του Δ.Σ. για τα προβλήματα που αντιμετωπίζει η Ένωσή μας και τα οποία επηρεάζουν άμεσα την απρόσκοπτη διεκπεραίωση του έργου μας ως δημοσιογράφοι στην ελληνική περιφέρεια και δυσχεραίνουν το αναφαίρετο δικαίωμα τους να συνεργάζονται και να συνδικαλίζονται ελεύθερα με στόχο την διαμόρφωση καλύτερων συνθηκών εργασίας αμοιβής καθώς και την στήριξη και την προαγωγή του δημοσιογραφικού επαγγέλματος στην ελληνική περιφέρεια, αποφάσισαν ομόφωνα να κοινοποιήσουν προς κάθε αρμόδιο επιστολή διαμαρτυρίας με τις απόψεις τους.

Τα προβλήματα που αντιμετωπίζει η ΕΣΕΤ έχουν να κάνουν με την ξαφνική άρνηση της Γενικής Γραμματείας Επικοινωνίας να υπογράψει τις ταυτότητες των μελών της, μια άρνηση που κατά τα μέλη της ΕΣΕΤ είναι άδικη, κατευθυνόμενη και επιλεκτική αφού όλα τα προηγούμενα χρόνια δεν υπήρχε κανένα πρόβλημα στην συνεργασία τους με την συγκεκριμένη υπηρεσία.

Επίσης τα δύο τελευταία χρόνια και συγκεκριμένα μετά την αίτησή της να ενταχθεί στην Πανελλήνια Ομοσπονδία Ενώσεων Συντακτών (ΠΟΕΣΥ) όχι μόνο δεν έτυχε θετικής ή αρνητικής απάντησης από την Ομοσπονδία αλλά ξεκίνησε εναντίον της ΕΣΕΤ ένας ανεξήγητος "πόλεμος" συκοφάντησης και ύβρεων καθώς και ανεπίτρεπτες για τον συνδικαλιστική και δημοσιογραφική ηθική και δεοντολογία πιέσεις και δυσφημιστικές δηλώσεις από "συναδέλφους" δημοσιογράφους μέλη των Διοικητικών Συμβουλίων της ΠΟΕΣΥ ή των Ενώσεων που ανήκουν σ αυτήν.

Τέλος η ΕΣΕΤ είναι ανοιχτή στο διάλογο με κάθε Ένωση σε ισότιμη συνδικαλιστική βάση για την διαμόρφωση πλαισίου (κώδικα) δημοσιογραφικής δεοντολογίας στην περιφέρεια, κατοχύρωση του δημοσιογραφικού επαγγέλματος από αλεξιπτωτιστές κάθε είδους, κατοχύρωση ανθρώπινων συνθηκών εργασίας και αμοιβής στα Μέσα Ενημέρωσης της περιφέρειας. Είναι επίσης ανοιχτή σε κάθε πρόταση συνεργασίας που θα βοηθήσει στην συγκρότηση ενιαίου συνδικαλιστικού δημοσιογραφικού μετώπου σε επίπεδο χώρας.

Ελληνικό Δημόσιο "Ο Μεγάλος Ασθενής"

Γράφει ο Φώτης Κόβας*

Η ελληνική οικονομία σήμερα αντιμετωπίζει ένα χρόνιο πρόβλημα που εντοπίζεται στην παρουσία ενός διογκωμένου δημόσιου τομέα, ο οποίος έχει κάτω από τον έλεγχο του πληθώρα σπάταλων και υπερχρεωμένων υπηρεσιών, επιχειρήσεων και οργανισμών όπου απασχολούν προσωπικό κατά πλειοψηφία πολυάριθμο και αντιπαραγωγικό.

Η κακοδιαχείριση του δημόσιου τομέα που άρχισε στα μέσα της δεκαετίας του '80 προκάλεσε σοβαρά προβλήματα που απειλούν σήμερα την βιωσιμότητα των δημοσίων επιχειρήσεων. Οι αθρόες προσλήψεις που πραγματοποιήθηκαν τις δύο προηγούμενες δεκαετίες χωρίς ίχνος αξιοκρατίας και στρατηγικού σχεδιασμού από πλευράς του ελληνικού δημοσίου δημιούργησαν υπερχρεωμένες, σπάταλες και μη ανταγωνιστικές επιχειρήσεις. Χαρακτηριστικό παράδειγμα ζημιογόνας δημόσιας επιχείρησης είναι ο Οργανισμός Σιδηροδρόμων Ελλάδος που μόνο για το 2003 παρουσίασε έλλειμμα της τάξεως των 473.000.000 ευρώ. Γίνεται λοιπόν εύκολα κατανοητό το κόστος αυτών των επιχειρήσεων για την ελληνική κοινωνία.

Οι ελληνικές δημόσιες επιχειρήσεις ενώ είναι κάθε άλλο από κερδοφόρες, προκύπτει το ερώτημα πως συνεχίζουν να λειτουργούν και μάλιστα να επενδύουν τεράστια χρηματικά ποσά για την "ανάπτυξή" τους. Η απάντηση βρίσκεται στην κείμενη νομοθεσία που διέπει όλους τους δημόσιους οργανισμούς και επιχειρήσεις.

Σύμφωνα με την υπάρχουσα νομοθεσία το ελληνικό κράτος είναι υποχρεωμένο να καλύπτει τα ελλείμματα των δημοσίων επιχειρήσεων όπως ορίζονται στο επιχειρησιακό σχέδιο τους, είτε από τον Κρατικό Προϋπολογισμό, είτε με σύναψη δανείου με την εγγύηση του. Επίσης το ελληνικό κράτος οφείλει να τακτοποιεί τα χρέη τους προς τα ασφαλιστικά ταμεία, τη Δ.Ο.Υ και προς τρίτους και φυσικά να χρηματοδοτεί και να καλύπτει τα επενδυτικά προγράμματα και τις δαπάνες λειτουργίας τους.

Από την άλλη πλευρά η εικόνα της δημόσιας διοίκησης παρουσιάζει την ίδια αξιοθρήνητη εικόνα. Θύμα και αυτή των μικροπολιτικών συμφερόντων και των κομματικών μεθοδεύσεων κατάντησε να γίνει ο πιο μεγάλος βραχνάς των Ελλήνων πολιτών. Οι μαζικές προσλήψεις με κριτήριο την ικανοποίηση των κομματικών παρατρεχάμενων παρά των αναγκών και των συμφερόντων του ελληνικού δημοσίου δημιούργησαν μια στρατιά από δημοσίους υπαλλήλους.

Ενώ οι υπόλοιπες ευρωπαϊκές χώρες προσανατολίστηκαν ήδη σε ένα σύστημα δημόσιας διοίκησης που χαρακτηρίζεται από την ευελιξία και την αποτελεσματικότητα στην Ελλάδα η γραφειοκρατική αντίληψη παραμένει κραταιά στον κρατικό μηχανισμό. "Η ευθυνοφοβία των δημοσίων υπαλλήλων σε συνδυασμό με την πολυνομία καθιστά την Ελλάδα μία χώρα ακατάλληλη για επενδύσεις και επιχειρηματικές δραστηριότητες, όπως αναφέρει σχετικά η Wall Street Journal" συνηγορώντας στην αναποτελεσματικότητα της ελληνικής δημόσιας διοίκησης.

Η αναποτελεσματική λειτουργία του ελληνικού δημοσίου έχει σοβαρές επιπτώσεις τόσο στην προστασία και εξυπηρέτηση των πολιτών όσο και στην γενικότερη πορεία της ελληνικής οικονομίας. Η δημόσια διοίκηση με τους αργούς ρυθμούς που λειτουργεί και με την γραφειοκρατική αντίληψη που την διακατέχει εμποδίζει την ανάληψη επιχειρηματικών πρωτοβουλιών από επενδύτες, Η εισροή ξένων επενδύσεων στην Ελλάδα για το 2004 αντιστοιχούσε μόνο στο 0,22% του ΑΕΠ.

Επίσης εμποδίζεται η άσκηση της κυβερνητικής πολιτικής σε όλους τους τομείς. Τα πολλά σταδία ιεραρχίας που έχουν τα οργανογράμματα των δημοσιών υπηρεσιών προκαλούν χρονοτριβή αλλά και σπατάλη πόρων με αποτέλεσμα οι αποφάσεις που λαμβάνονται σε κυβερνητικό επίπεδο να μην φτάνουν στην καθημερινότητα του Έλληνα πολίτη αλλά να χάνονται στο λαβύρινθο της γραφειοκρατίας.

Όσον αφορά της δημόσιες επιχειρήσεις οι επιπτώσεις στο κοινωνικό σύνολο είναι ιδιαίτερα αισθητές. Η συνεχής χρηματοδότηση από τον κρατικό προϋπολογισμό, ο οποίος συμβαίνει να είναι πάντα ελλειμματικός τα τελευταία χρόνια, προς επιχειρήσεις που συνεχίζουν να συσσωρεύουν μόνο χρέη και ζημίες, προκαλεί έντονα δημοσιονομικά προβλήματα στην ήδη επιβαρημένη ελληνική οικονομία. Έτσι εκατοντάδες εκατομμύρια ευρώ αντί να πηγαίνουν προς την παιδεία, την υγεία και την κοινωνική πρόνοια κατευθύνονται προς τις σπάταλες και ζημιογόνες δημόσιες επιχειρήσεις χωρίς να υπάρχει συγκεκριμένο σχέδιο εξυγίανσης τους.

Σήμερα διανύοντας τα μέσα της πρώτης δεκαετίας του 21ου αιώνα η καλύτερη λύση για την αντιμετώπιση των προβλημάτων που προκαλούν οι δημόσιες επιχειρήσεις και οργανισμοί είναι η ιδιωτικοποίηση τους. Δυστυχώς όμως αυτές οι επιχειρήσεις δεν είναι ικανές να ενταχθούν σε ένα φιλόδοξο πρόγραμμα ιδιωτικοποιήσεων διότι πολύ απλά είναι απίθανο να βρεθεί ιδιώτης να εξαγοράσει ζημιογόνες επιχειρήσεις. Έτσι ως μοναδική λύση φαίνεται να είναι η μείωση των λειτουργικών εξόδων, ο περιορισμός των επενδυτικών προγραμμάτων μονό στα όσα θα επιφέρουν κέρδη, η δραστική μείωση των προσλήψεων παρά μόνο στις πλέον απαραίτητες και φυσικά με αξιοκρατική μέθοδο και τέλος η ανάληψη της διοίκησης από ανθρώπους με εμπειρία στο management.

Τέλος η δημόσια διοίκηση για να απαλλαγεί από την γραφειοκρατική αντίληψη είναι απαραίτητο να εφαρμοστούν μέθοδοι αξιολόγησης όλου του προσωπικού ανεξαρτήτως της ιεραρχίας που υφίσταται. Τα νέα μέτρα θα πρέπει να εστιάζονται στην αποτελεσματικότητα και στην αποδοτικότητα. Γι' αυτό η παροχή χρηματικών κινήτρων "bonus" προς τους υπαλλήλους που είναι αποδοτικότεροι και αποτελεσματικότεροι αλλά και η επιβολή κυρώσεων σε υπαλλήλους που δεν εκτελούν τα καθήκοντα τους κρίνονται αναγκαία.

Το ελληνικό δημόσιο οφείλει να αλλάξει φυσιογνωμία και να γίνει υπόδειγμα λειτουργίας και διοίκησης αντάξιο μίας σύγχρονης ευρωπαϊκής φιλελεύθερης δημοκρατικής χώρας.

**Φοιτητής στο Τμήμα Διεθνών Οικονομικών Σχέσεων & Ανάπτυξης του Δημοκρίτειου Πανεπιστημίου Θράκης*



ΠΟΛΙΤΙΣΤΙΚΟΣ-ΠΝΕΥΜΑΤΙΚΟΣ ΣΥΛΛΟΓΟΣ ΚΑΒΑΣΙΛΩΝ

ΔΗΜΟΥ ΑΝΤΙΓΟΝΙΔΩΝ

Αποκριάτικες εκδηλώσεις

Κυριακή 13 Μαρτίου

Κάψιμο καρνάβαλου στις 6:00 μ.μ. στο δημοτικό πάρκινγκ στο Δ.Δ. Καβασίλων

με
- **Παραδοσιακή μουσική**
- **Αφθονο κρασί**
- **Λουκάνικα**
- **Αναμμα φωτιάς**

ΔΗΜΟΣ ΑΛΕΞΑΝΔΡΕΙΑΣ
ΠΝΕΥΜΑΤΙΚΟ ΠΟΛΙΤΙΣΤΙΚΟ ΚΕΝΤΡΟ
Αποκριάτικες Εκδηλώσεις 2005



Παρασκευή 11 Μαρτίου 2005

Ώρα 6μ.μ. Αίθουσα λέσχης ποντίων. Παιδικό αποκριάτικο πάρτι με κλόουν και ξυλοπόδαρους. Ώρα 8μ.μ. Πλατεία Πνευματικού Κέντρου Rock συναυλία με τα συγκροτήματα "ΜΠΕΜΟΛ" του Δήμου μας και τις "Δυτικές Συνοικίες". Το κρασί θα ρέει άφθονο!!

Σάββατο 12 Μαρτίου 2005

Ώρα 8.30μ.μ.

Πλατεία Πνευματικού Κέντρου

Ρεμπέτικο-Λαϊκό-Παραδοσιακό γλέντι από το συγκρότημα "ΛΟΥΛΑΚΙ" με άφθονο κρασί.

Κυριακή 13 Μαρτίου 2005

Ώρα 8.30μ.μ.

Πλατεία Πνευματικού Κέντρου Άναμμα φανών από τους συλλόγους:

1.Αμαραντος
2.Ποντίων
3.Νησίου (στο Νησί)

Καθαρά Δευτέρα 14 Μαρτίου 2005

Ώρα 10π.μ.

Δημοτικό Αμφιθέατρο

Κούλουμα με λαγάνες, νηστίσιμα εδέσματα και λαϊκό γλέντι με ντόπιους, ζουρνάδες και την Λαϊκή ορχήστρα του Πάνγη Ασικίδη (Μακεδόνα).

Δημοτική Κεντρική Βιβλιοθήκη Βέροιας

Αθλητισμός

Ο πρόεδρος της ΕΠΣΗ Γιώργος Χρωστώ ευγνωμοσύνη στους

✓ "Δουλεύουμε πάντα τίμια και νόμιμα"

Συνέντευξη στον Δημήτρη Β. Σαζακλίδη

Γιώργος Καραμελίδης. Γεννήθηκε στις 10-1-1945 στη Σιταριά Πολυκάστρου Κιλκίς. Το 1956 ήρθε στη Βέροια. Τελείωσε το 1ο γυμνάσιο Θεσσαλονίκης και σπούδασε μαθηματικός. Βρέθηκε στο τσικό και στις παιδικές ομάδες του Απόλλωνα Καλαμαριάς. Ως επιθετικός (έξω δεξιά) δεν κατάφερε να "πιάσει" θέση ενδεκάδας, διότι το βαρύ πρόγραμμα και τα εργαστήρια στο πανεπιστήμιο τον εμπόδιζαν να παρακολουθεί τις προπονήσεις της ομάδας. Στον Ορφέα Αγ. Τριάδος συνέχισε το ποδόσφαιρο ως φοιτητής. Χόμπι που εξελίχθηκε σε μεγάλη αγάπη. Υπήρξε ιδρυτικό μέλος του Αλιάκμονα Άμμου, της ΑΕ Ποντίων, ενώ διετέλεσε και μέλος του ΔΣ της Δόξας Μακροχωρίου. Άνθρωπος των θετικών επιστημών ο πρόεδρος της ΕΠΣ Ημαθίας δεν μπορούσε παρά να μιλήσει τηλεγραφικά για τα βιογραφικά του στοιχεία. Το ότι προτιμά τα έργα αντί των λόγων φαίνεται κι από τη δεκάχρονη θητεία του.



Στιγμιότυπο από την ημερίδα με θέμα "Το ποδόσφαιρο στην σύγχρονη εποχή" που διοργάνωσε η ΕΠΣΗ στις 19/1/2003. Διακρίνονται οι κ.κ. Γ. Μπίκας, Γ. Καραμελίδης, Γ. Γκαγκάτσης, Σ. Μανωλάς και ο σεβασμιώτατος μητροπολίτης Β.Ν.Κ. κ. Παντελεήμων

Εντύπωση προκαλεί το γεγονός ότι ποτέ δεν δίνει συνέχεια κι απαντήσεις σε όσους τον κατηγορούν για κακοδιαχείριση, για συγκεντρωτική διοίκηση, για αλαζονική συμπεριφορά, για χειραγώγηση των πρωταθλημάτων με όπλο την διαιτησία. Εκ διαμέτρου αντίθετη με τα όσα του καταμαρτυρούν όμως είναι η αποδοχή της τακτικής και της πολιτικής του από τους παράγοντες των ομάδων, όπως αυτή αποτυπώνεται στα πρωτοφανή ποσοστά που συγκεντρώνει στις εκλογές (σταθερά εκλέγεται με 80% περίπου). Η καταξίωση πρόσφατα ξεπέρασε τα όρια του νομού. Για πρώτη φορά παράγοντας της Ημαθίας εκλέγεται ως μέλος του Διοικητικού Συμβουλίου της Ελληνικής Ποδοσφαιρικής Ομοσπονδίας (ΕΠΟ), με 42 ψήφους από 53 Ενώσεις!

"Από τότε που θυμάμαι τον εαυτό μου, θυμάμαι το ποδόσφαιρο" τονίζει με έμφαση. Και οι επόμενες γενιές πάντως θα τον θυμούνται (θετικά ή αρνητικά είναι καθαρά υποκειμενική διαδικασία) διότι επί των ημερών του η πάλαι ποτέ ΕΠΣΚΜ μετονομάστηκε σε ΕΠΣ Ημαθίας, η Ένωση απέκτησε δικό της αθλητικό κέντρο, έγινε θεσμός ο διαιτητής-φίλαθλος και έπαψαν να διεξάγονται ποδοσφαιρικές συναντήσεις με την παρουσία αστυνομικών οργάνων.

Τον βρίσκουμε για τις ανάγκες της συνέντευξης, στο γραφείο του στην ΕΠΣΗ, με την οποία κάλλιστα θα μπορούσαμε να πούμε ότι ο Γ. Καραμελίδης "σπάει τη σιωπή του".



Η διαδικασία έγκρισης απολογισμού κατά τις πρόσφατες εργασίες της γενικής συνέλευσης . Διακρίνεται ο κ. Γ.Καραμελίδης με τον πρόεδρο της Αλεξάνδρειας κ. Μ. Ιορδανόπουλο

Αλήθεια τι νιώθετε, δεν σας ενοχλούν ορισμένα αρνητικά δημοσιεύματα;

"Δεν πειράζει. Αρχικά νιώθω κάποια πικρία για όσα αναληθή γράφονται, τη στιγμή που δουλεύω τίμια και σωστά. Τα σωματεία όμως γνωρίζουν και οι ίδιοι οι παράγοντες παίρνουν τηλέφωνο και μου λένε "πρόεδρε τι ψέματα είναι αυτά!". Αυτό με παρηγορεί, με ικανοποιεί, μου δίνει κουράγιο. Αυτό φάνηκε άλλωστε και στις εκλογές. Μετά από δέκα χρόνια διοίκησης, ξέρεις τι είναι να γνωρίζεις αποδοχή της τάξης του 85%;"

Δηλαδή από τα κατά καιρούς δημοσιεύματα τίποτε δεν αντιποκρίνεται στην αλήθεια;

"Προς Θεού, δεν είμαι αλάνθαστος! Αντίθετα δεν φοβάμαι το λάθος και πολύ περισσότερο να το αναγνωρίσω. Το ψέμα και την ατιμία πάντα τα βρίσκεις μπροστά σου. Αναφέρομαι κυρίως στα υπονοούμενα που αφήνουν σχόλια περί κακοδιαχείρισης των οικονομικών της ΕΠΣΗ. Σας διαβεβαιώνω ότι όλα γίνονται τίμια και νόμιμα εδώ και χρόνια. Γιατί πρέπει να ξέρετε ότι μόνιμο είναι το νόμιμο. Και το μόνιμο ως καρκινική λέξη όπως και να το διαβάσεις σημαίνει το ίδιο. Με κατηγορούν για αντιδημοκρατικές διαδικασίες, για το άθλιο όπως λέγεται καταστατικό. Εγώ το έκανα; Το επιβάλλει η UEFA. Θυμάστε την εποχή που έπρεπε να εναρμονιστεί το καταστατικό της ΕΠΟ με τις αντίστοιχες διατάξεις ευρωπαϊκών ομοσπονδιών. Οι οδηγίες λοιπόν ήταν σαφείς κι αυτές ακολουθήθηκαν. Σύμφωνα μ' αυτές ορίζεται ότι πρόεδρος στις Γενικές Συνελεύσεις της ΕΠΟ θα είναι ο πρόεδρός της. Το ίδιο ισχύει και για τις Ενώσεις. Είναι αντιδημοκρατικό να εφαρμόζεις εκείνα που προβλέπονται; Δεν νομίζω! Τα χρήματα του σπιτιού μας μπορούμε να τα διαχειριστούμε όπως θέλουμε. Εδώ όμως τα πράγματα είναι αλλιώς. Κάθε μήνα κλείνουμε ταμείο. Κάνουμε αυτό που πρέπει, με αποτέλεσμα να μπει μια σειρά και να μην χρωστάμε σε κανέναν."

Είστε ικανοποιημένος από την παρουσία διαιτητών φιλάθλων;

"Βεβαίως, κι εξηγούμαι. Τα σωματεία διαμαρτύρονται δικαιολογημένα σε πολλές περιπτώσεις για ανθρώπινα λάθη. Κακές διαιτησίες όμως είχαμε και παλιότερα. Αυτό που σταμάτησε πλέον ν' ακούγεται είναι οι δωροδοκίες διαιτητών, πιθανότατα επειδή ακριβώς συμβαίνει.

Γι' αυτό και είμαι ικανοποιημένος. Όλοι γνωρίζουν ότι με την πρώτη καταγγελία δεν θα ξανασφυρίξουν. Κρατώ αρχείο για τις διαιτησίες όλων των κατηγοριών, προκειμένου να ελέγχω τα πάντα. Την ίδια ομάδα δεν την παίζει πάνω από τρεις αγώνες ο ίδιος διαιτητής σ' ένα γύρο. Όταν έχεις να κάνεις με ανθρώπους δεν βρίσκεις εύκολα λύσεις. Δεν είναι δένδρα να τα κλαδεύεις αδιαμαρτύρητα όπως θέλεις. Κι έχουμε να κάνουμε με 50 διαιτητές, εκ των οποίων 30 φίλαθλοι."

Σας κατηγορούν και γι' αυτό, ότι δηλαδή απαξιώνετε το σύνδεσμο...

"Ποιον σύνδεσμο; Εσείς βλέπετε κανέναν σύνδεσμο; Όλη η Ελλάδα έχει εκτός από την Ημαθία. Εξαιτίας της δικής του αδράνειας υπάρχει στασιμότητα. Ο νόμος επιτρέπει να χρησιμοποιηθούν φίλαθλοι ως διαιτητές, για την ομαλή διεξαγωγή των πρωταθλημάτων. Όταν λοιπόν προέκυψε πρόβλημα, προχωρήσαμε σ' αυτό το μέτρο. Με προβλήματα στην αρχή, πολύ καλύτερα στη συνέχεια. Αν είχαμε το δικαίωμα σύστασης σχολής, σήμερα θα βγάζαμε 100 διαιτητές."

TSIFLIDIS SECURITY
ΒΕΝΙΖΕΛΟΥ 78 ΒΕΡΟΙΑ
ΚΕΝΤΡΟ ΛΗΨΗΣ ΣΗΜΑΤΩΝ
ΠΕΡΙΠΟΛΙΑ ΜΕ ΑΥΤ/ΤΟ
ΦΥΛΑΞΗ ΕΠΙΧΕΙΡΗΣΕΩΝ
ΣΠΙΤΙΩΝ - ΚΑΤΑΣΤΗΜΑΤΩΝ
ΑΜΕΣΗ ΕΠΕΜΒΑΣΗ
ΕΜΠΟΡΙΑ & ΔΙΑΘΕΣΗ ΠΡΟΪΟΝΤΩΝ
ΣΥΣΤΗΜΑΤΑ ΣΥΝΑΓΕΡΜΩΝ
ΚΑΜΕΡΕΣ ΠΑΡΑΚΟΛΟΥΘΗΣΗΣ
ΠΥΡΑΝΙΧΝΕΥΣΗ
ΠΥΡΑΣΦΑΛΕΙΑ
24 ΩΡΕΣ ΚΟΝΤΑ ΣΑΣ
Διαθέτουμε και Τροσβιστικά
Τηλ.: 23310 -27102 Fax: 23310 - 27102 Κιν.: 6981 - 223688
www.securitytsiflidis.com e-mail : bobtsif@otenet.gr

Επισκευές τηλεοράσεων
Δορυφορικές & Επίγειες κεραίες
Συστήματα Ασφαλείας
ΗΛΙΑΔΗΣ ΓΙΑΝΝΗΣ
Ηλεκτρονικός
ΤΗΛ.: 23310 72644 ΚΙΝ.: 6973 738563
ΕΜΜΑΝΟΥΗΛ ΠΑΠΠΑ 27 ΒΕΡΟΙΑ Τ.Κ. 59100

Δημόσια Κεντρική Βιβλιοθήκη Βέροιας

Καραμελίδης σπάει τη σιωπή του παράγοντες της Ημαθίας

"Σημαία μας το συμφέρον της Ένωσης"



Ένα όνειρο ζωής που παίρνει σάρκα και οστά. Ο λόγος για το αθλητικό κέντρο, το λεγόμενο σπίτι της Ένωσης, του οποίου η πρώτη φάση ολοκληρώνεται . Δικαιολογημένο και το καμάρι του προέδρου, δίπλα από την ενδεικτική πινακίδα του έργου και του προϋπολογισμού του

Ως προς την εξωτερική πολιτική κάνατε στροφή 180 μοιρών. Από το στρατόπεδο Λυσσαρίδη πως βρεθήκατε στο αντίπαλο δέος του Β. Γκαγκάτση;

"Η επιλογή αυτή ήταν έξω και πέρα από πρόσωπα ή πολιτικές. Μεταξύ των δύο υπάρχει προσωπική κόντρα κι εμείς επιλέξαμε την τρίτη οδό. Κάναμε λοιπόν σημαία μας είναι το συμφέρον της ΕΠΣ Ημαθίας και των σωματείων. Δεν μπορούμε να χτυπάμε γροθιά στο μαχαίρι και να την πληρώνουν τα σωματεία. Πιστεύω πως δικαιωθήκαμε. Το ίδιο κάνουμε και εντός έδρας. Το προσωπικό συμφέρον ποτέ δεν μπαίνει πάνω από της Ένωσης. Όλοι οι σύμβουλοι έχουν ομάδες. Αυτό που εφαρμόζεται για όλες τις ομάδες, το ίδιο ισχύει και για εκείνες των συμβούλων. Μερικές φορές μάλιστα και με πιο αυστηρές ποινές για την έξωθεν καλή μας μαρτυρία."

Η εκλογή σας στην ΕΠΟ πως προέκυψε;

"Έγινε με το σκεπτικό που προανέφερα. Ειλικρινά δεν μ' ενδιέφερε η θέση, το πόστο, η εξουσία. Αναμφίβολα είναι τίτλος τιμής αλλά πραγματικά και με διάρκεια οφέλη θα προκύψουν μόνο με την προώθηση των συμφερόντων της Ένωσης. Αυτός είναι ο στόχος μου. Και για μένα η πρόταση υποψηφιότητας ήταν ένας ευχάριστος αιφνιδιασμός. Πρόταση που είχε να κάνει με την ουσιαστική μας φωνή στις Γενικές Συνελεύσεις. Γνωρίζετε ότι οι μισές εισηγήσεις για τροποποιήσεις σε ΚΑΠ και Κανονισμό Διαιτησίας ήταν της ΕΠΣΗ; Προφανώς αυτό εκτιμήθηκε και 42 Ενώσεις από τις 53 μας εμπιστεύτηκαν με τη ψήφο τους."

Που νομίζετε ότι αποτύχατε και τι θυμάστε ευχάριστα μετά από δέκα χρόνια προεδρίας στην ΕΠΣΗ;

"Δύσκολη ερώτηση! Θα ξεκινήσω από το δεύτερο. Μου άρεσε και μ' αρέσει η διάθεση προσφοράς των παραγόντων. Είναι γνωστά τα οικονομικά προβλήματα των τελευταίων ετών με τις επιχορηγήσεις που δεν έφτασαν ποτέ. Παρ' όλα αυτά οι παράγοντες δεν σταμάτησαν να δίνουν τη ψυχή τους, τις ελεύθερες ώρες τους, τον εαυτό τους για το ποδόσφαιρο. Το θεωρώ μεγάλη επιτυχία και σ' αυτό αν θέλετε βάλτε και τη δική μου μικρή συμβολή. Τα επεισόδια από την άλλη είναι το στοίχημα που έχασα. Δεν κατάφερα να κάνω πιο στενές, πιο φιλικές τις σχέσεις των ομάδων. Το επίπεδο είναι καλό αλλά θέλει ακόμη δουλειά. Για το σκοπό αυτό κάνουμε συγκεντρώσεις. Οι παράγοντες που κάθονται στο ίδιο τραπέζι, δύσκολα μαλώνουν στον αγώνα. Αντίθετα σε κάθε εστία που τυχόν δημιουργείται σπεύδουν ως πρώτοι πυροσβέστες."



Η αποφυγή επεισοδίων αποτελεί σύμφωνα με όλες τις ενδείξεις το μεγάλο στοίχημα της νέας θητείας του κ. Γ.Καραμελίδη

Αναφέρεστε στα γνωστά... τραπεζώματα;

"Ναι, για αυτά που με κατηγορούν, προσβάλλοντας όσοι τα διαδίδουν πρώτα τον εαυτό τους και ύστερα τους παράγοντες. Μήπως νομίζουν ότι έχει κανείς ανάγκη από ένα πιάτο φαγητό; Θα το πω απερίφραστα. Χαλάλι τους! Λίγα κάνουμε γι' αυτούς τους ανθρώπους! Μακάρι να είχαμε τη δυνατότητα για συχνότερες συγκεντρώσεις, διότι τότε θα προκύψει πιο ικανοποιητικός βαθμός στο τομέα της σύσφιξης των σχέσεων, με ότι θετικό έχουν αυτές."

Ποιος συνέλαβε την ιδέα για το "σπίτι της Ένωσης" στα Παλατίτσια;

"Ήταν μια σκέψη του Β. Γκαγκάτση, που βρήκε συνοδοιπόρους ορισμένους προέδρους. Ομολογουμένως φιλόδοξο πρόγραμμα το να αποκτήσει κάθε Ένωση το δικό της αθλητικό κέντρο. Όλα ξεκίνησαν στο Αζερμπαϊτζάν, όταν μάθαμε ότι προωθείται σχέδιο κατασκευής 20-30 γηπέδων σε όλο τον κόσμο. Ενεργοποιήσαμε τις διεθνείς σχέσεις της ΕΠΟ, βρήκαμε την άκρη και η συνέχεια είναι γνωστή. Πολύ σύντομα λοιπόν ολοκληρώνεται η κατασκευή δύο γηπέδων ολυμπιακών εγκαταστάσεων, ένα με φυσικό κι ένα με τεχνητό χλοοτάπητα πέμπτης γενιάς. Όλες οι εργασίες γίνονται από ανθρώπους της Ημαθίας και η πρώτη φάση τελειώνει με την τοποθέτηση άμμου και καουτσούκ. Το επόμενο πρόγραμμα περιλαμβάνει εγκατάσταση ΠΡΟΚΑΤ αποδυτηρίων, κατασκευή κερκίδας 500-600 θέσεων, προβολείς και δύο γήπεδα 5Χ5. Ο χώρος είναι 100 στρέμματα, κάτι που σημαίνει ότι πάντα θα υπάρχει περιθώριο για συμπληρωματικές εργασίες. Όμοιό του δεν υπάρχει στην Ελλάδα κι αξίζει να αναφερθεί ότι οι προδιαγραφές του γηπέδου με τεχνητό χλοοτάπητα είναι για χρήση 16 ωρών τη μέρα επί 20 συνεχή χρόνια... Πράγματι αθάνατο."

Ως επίλογος μια ερώτηση - απορία. Μετανιώσατε όταν παραιτηθήκατε από το αξίωμα του προέδρου της ΕΠΣΚΜ τότε πριν από 20 χρόνια; Και τι σας έκανε να επιστρέψετε;

"Πως το θυμάστε! Ήταν μια βιαστική απόφαση. Θα την χαρακτήριζα νεανική. Ίσως έπαιξαν ρόλο κι άλλες παράμετροι, κι άλλοι λόγοι. Ίσως επαγγελματικοί, ίσως οικονομικοί. Πάντως σίγουρα το μετάνιωσα. Επανήλθα μετά από προτροπή των σωματείων το 1995 και γι' αυτό δεν μετανιώνω! Στενοχωριέμαι αν καθημερινά δεν περνούν 5-6 ομάδες από τα γραφεία, αν δεν παίρνουν 20-30 τηλεφωνήματα. Χαίρομαι όταν εξυπηρετώ τους παράγοντες, με την πλειοψηφία των οποίων είμαστε φίλοι πλέον. Πραγματικά αξίζει το κόπο για αυτούς τους ήρωες - έτσι πρέπει να τους αποκαλούμε όσοι ζούμε από κοντά το ερασιτεχνικό Ημαθιώτικο ποδόσφαιρο. Τους χρωστώ μεγάλη ευγνωμοσύνη."

Αθλητισμός





Κεντρική Βιβλιοθήκη Βέροιας

Αθλητισμός

Σπουδαία παιχνίδια την Κυριακή

Με ώρα έναρξης των αγώνων στις 15:30 μ.μ. συνεχίζεται το πρωτάθλημα της Γ΄ Εθνικής για την 22η αγωνιστική, με σπουδαία παιχνίδια και έντονο βαθμολογικό ενδιαφέρον.



Στην Σταυρούπολη όπου είναι η έδρα του Π. Μελά η Βέροια έχει δύσκολη αποστολή, και το παιχνίδι χρειάζεται ιδιαίτερη προσοχή, γιατί οι γηπεδούχοι έχουν κόψει βαθμούς και από άλλες ισχυρές ομάδες.

Τον αγώνα θα διευθύνει ο κ. Βακαλόπουλος από τον Σύνδεσμο Φλώρινας με βοηθούς τους κ.κ. Παπαϊωάννου (Φλώρινας) Σελεμίδη (Πέλλας), 4ος διαιτητής ο κ. Νυβριώτης (Πέλλας).

Στην Καβάλα η τοπική ομάδα υποδέχεται την Καρδίτσα που κινδυνεύει άμεσα πλέον και για υποβιβασμό. Διαιτητής θα είναι ο κ. Σπύρου (Καστοριάς).

Στην Θέρμη ο Θερμαϊκός έχει δύσκολο έργο απέναντι στον πρωτοπόρο ΠΑΣ Γιάννινα, αλλά δεν είναι δύσκολο να πάρει κάποιο θετικό αποτέλεσμα, έστω και την ισοπαλία που χρειάζεται η ομάδα της Θεσσαλονίκης ώστε να κρατηθεί στην κατηγορία. Διαιτητής θα είναι ο κ. Ντάκος (Ξάνθης).

Καλός αγώνας θα γίνει και στον Εύοσμο όπου ο Αγρ. Αστέρας θέλει οπωσδήποτε τη νίκη απέναντι στον Απόλλων Λάρισας. Διαιτητής θα είναι ο κ. Δροσινός (Χαλκιδικής).

Γειτονικό ντέρμπι στην Λαμία όπου η τοπική ομάδα θέλει να συνεχίσει τα θετικά αποτελέσματα αντιμετωπίζοντας τον Παναιτωλικό. Διαιτητής θα είναι ο κ. Βαλλιώτης (Λάρισας).

Δεν έχει καταθέσει τα "όπλα" η Αναγ. Άρτας που υποδέχεται την Κυριακή την απρόβλεπτη ομάδα της Κοζάνης, με διαιτητή τον κ. Τερψιάδη (Ευρυτανίας).

Στη Δράμα έχουμε το τοπικό ντέρμπι μεταξύ της Δόξας και του αδύναμου Πανδραμαϊκού. Διαιτητής θα είναι ο κ. Χάνου (Θεσ/νίκης).

Τέλος στην Αλεξανδρούπολη η ΠΑΕ Θράκη υποδέχεται την ομάδα των Λύκων που αντιμετωπίζει πολλά προβλήματα. Διαιτητής θα είναι ο κ. Παλάζης (Σερρών).

Γράφει ο
Βασίλης Βόλκος
e-mail:
bvolkos@laosver.gr

Δ. Καλαϊτζίδης

"Είναι πολύ κρίσιμο το παιχνίδι της Κυριακής"

Στη καθιερωμένη συνέντευξη τύπου που παραχώρησε χθες, ο προπονητής της Βέροιας, Δημήτρης Καλαϊτζίδης το γεγονός στο οποίο στάθηκε, ήταν η κρισιμότητα του Κυριακάτικου παιχνιδιού με τον Παύλο Μελά στη Θεσσαλονίκη από το οποίο όπως είπε χαρακτηριστικά θα εξαρτηθεί και η μετέπειτα πορεία της ομάδας για την οποία κάθε αγώνας από εδώ και πέρα, μέχρι το τέλος του πρωταθλήματος θα μοιάζει με τελικό. ***"Η επόμενη ημέρα για εμάς εξαρτάται από τον αγώνα της Κυριακής".*** Ήταν η χαρακτηριστική ατάκα του έμπειρου προπονητή ο οποίος συνεχίζοντας τόνισε ότι τόσο αυτός, όσο και οι παίκτες του γνωρίζουν τις δυσκολίες του αγώνα και είναι έτοιμοι να ανταποκριθούν στις απαιτήσεις του.

Σχολιάζοντας λοιπόν την Κυριακάτικη αναμέτρηση με τον Παύλο Μελά όσο και την συνέχεια του πρωταθλήματος ο Δημήτρης Καλαϊτζίδης τόνισε χαρακτηριστικά: ***"Η Βέροια έχει τη δυναμική να ανταπεξέλθει επιτυχώς σε όλους τους αγώνες. Ο στόχος, είναι τόσο υψηλός που δεν μας επιτρέπει να εφησυχάσουμε αλλά αντιθέτως επιβάλλεται να ετοιμαστούμε ψυχοπνευματικά και σωματικά για να ανταποκριθούμε στις απαιτήσεις του Κυριακάτικου αγώνα. Πιστεύω ότι με τη βοήθεια του κόσμου θα πάρουμε το αποτέλεσμα που επιθυμούμε".***

Πιο καλή η μοναξιά...



Βαρύς έπεσε ο πέλεκυς της αθλητικής δικαιοσύνης για τον ΠΑΟΚ για τα όσα έγιναν στο ντέρμπι της περασμένης αγωνιστικής κόντρα στον ΠΑΟΚ. Η "ασπρόμαυρη" ΠΑΕ τιμωρήθηκε με μια αγωνιστική κεκλεισμένων των θυρών, ποινή που διπλασιάζεται καθώς ο Δικέφαλος είναι υπότροπος.

Σε αυτή τη ποινή προστίθεται και χρηματικό πρόστιμο 20.000 Ευρώ. Ο Γιάννης Γούμενος τιμωρήθηκε με 10.000 Ευρώ και απαγόρευση εισόδου στους αγωνιστικούς χώρους για δυο μήνες. Ο ΠΑΟΚ θα εκτίσει την ποινή του στα παιχνίδια με Χαλκηδόνα και Ξάνθη.

Εις αύριον τα σπουδαία

Σε σχετικά ήρεμο κλίμα συνεχίστηκε το πρόγραμμα προετοιμασίας του ΠΑΟΚ ενόψει του κυριακάτικου αγώνα στην επικίνδυνη έδρα του Εργοτέλη. Στις τάξεις του "δικεφάλου" του βορρά υπήρξε γενική αναστάτωση την Τετάρτη, καθώς οι ποδοσφαιριστές δεν έλαβαν μέρος στην πρωινή προπόνηση στις εγκαταστάσεις της Σουρωτής, διαμαρτυρόμενοι για τη καταβολή των χρημάτων που τους οφείλονται (από δύο έως τέσσερις μήνες ο καθένας) από τις δόσεις των συμβολαίων.

Ωστόσο, το πρωί της Πέμπτης η προετοιμασία συνεχίστηκε κανονικά, ενώ το μοναδικό πρόβλημα που απασχολεί τον Νίκο Καραγεωργίου είναι ο τραυματισμός του Λουκά Καραδήμου ο οποίος έχει υποστεί ρήξη συνδέσμων.

Όσον αφορά το οικονομικό θέμα, τα σημαντικά θα είναι τη Παρασκευή, όπου υπάρχει μία περίπτωση οι παίκτες να πληρωθούν. Αν αυτό δεν συμβεί, οι ίδιοι διεμήνυσαν ότι δεν θα λάβουν μέρος στις προπονήσεις της Παρασκευής και του Σαββάτου, ενώ θα πάνε κατευθείαν στο αεροδρόμιο την Κυριακή προκειμένου να ταξιδέψουν για την Κρήτη.

ΤΗΛΕΟΠΤΙΚΕΣ ΠΑΡΑΓΩΓΕΣ

ΕΙΚΟΝΟΣΚΟΠΗΣΗ ΕΠΕΞΕΡΓΑΣΙΑ
ΜΕΤΑΤΡΟΠΕΣ ΕΚΤΥΠΩΣΗ
ΑΠΟ ΠΡΟΣ ΟΛΑ ΤΑ ΜΕΣΑ
ΑΝΑΛΟΓΙΚΗΣ& ΨΗΦΙΑΚΗΣ ΕΙΚΟΝΑΣ

FOCUS

ΤΑΣΟΣ ΑΣΙΚΙΔΗΣ
ΒΕΡΟΙΑ

ΙΠΠΟΚΡΑΤΟΥΣ 34
21789-28077

www.asikidis.com

Καλλιθέα

Σε επαγρύπνηση

Ο αγώνας με τον Ιωνικό αποτελεί ένα από τα πλέον σημαντικά παιχνίδια στην "μάχη" παραμονής της Καλλιθέας.



Ο Τάκης Λεμονής βλέπει την ομάδα του να αποδίδει καλό ποδόσφαιρο, αλλά να μην μπορεί να πάρει απόσταση ασφαλείας από την ζώνη του υποβιβασμού. Γι' αυτό τον λόγο καλεί τους παίκτες του να είναι σε...επιφυλακή ενόψει της συνέχειας του πρωταθλήματος.

"Τίποτα δεν έχει κριθεί ακόμη. Υπάρχουν εννιά αγώνες και πολλά μπορεί να συμβούν και στις πρώτες θέσεις της βαθμολογίας και στις τελευταίες. Είμαστε πολλές ομάδες κοντά στη ζώνη του υποβιβασμού. Ακόμη και η τελευταία Κέρκυρα, μπορεί να σωθεί. Επομένως πρέπει να έχουμε τα μάτια μας δεκατέσσερα, σε όλα τα παιχνίδια που απομένουν κι ας υπερέχουμε βαθμολογικά κάποιων ομάδων".

Αναφερόμενος στο κυριακάτικο παιχνίδι με τον Ιωνικό, σχολίασε: "Το παιχνίδι αυτό είναι δύσκολο και καθοριστικό. Ο Ιωνικός παραμένει πάντα μια μεγάλη ομάδα και θα τον αντιμετωπίσουμε με τη δέουσα προσοχή. Αν θέλουμε τη νίκη, τότε θα πρέπει να παλέψουμε".

Ο προπονητής της Καλλιθέας είπε ακόμη πως την Κυριακή θα παίξει μεγάλο ρόλο στην εξέλιξη του αγώνα, η κατάσταση του αγωνιστικού χώρου, ότι το κυρίαρχο στοιχείο θα είναι η δύναμη και πως πολλά θα κριθούν στις προσωπικές μονομαχίες. Σχετικά με τον Σασούε, αυτό που είπε ήταν ότι βρίσκεται ακόμη στο στάδιο της προσαρμογής και θα χρησιμοποιηθεί όταν δείξει ότι είναι έτοιμος.

Η Καλλιθέα φροντίζει να διατηρήσει το ρόστερ της, ενόψει της νέας σεζόν και γι' αυτό τον λόγο προχώρησε σε ανανέωση της συνεργασίας της με τον Βασίλη Καρατζά ως το 2008. Ο αμυντικός του συλλόγου συναντήθηκε με τον πρόεδρο, Νίκο Σαλευρή, με τον οποίο δεν δυσκολεύτηκε να έρθει σε συμφωνία.

Στον αγωνιστικό τομέα και ενόψει του κυριακάτικου αγώνα με τον Ιωνικό, το μοναδικό πρόβλημα που αντιμετωπίζει ο Τάκης Λεμονής είναι αυτό του τιμωρημένου Βόκολου.

ΑΝΑΚΟΙΝΩΣΗ

Ο Λαζαρίδης Ανδρέας υπεύθυνος των τμημάτων υποδομής της Α.Ε. ΠΟΝΤΙΩΝ - ΠΑΕ ΒΕΡΟΙΑΣ καθώς και οι προπονητές Αβετίδης Σάββας, Γκόγκος Νικόλαος και Μίλης Γιώργος ανακοινώνουν ότι αποχωρούν από τα τμήματα υποδομής για προσωπικούς λόγους.

Ευχόμαστε στους συνεχιστές της προσπάθειας καλή επιτυχία.

Hoyzer νούμερο δύο...

Εδώ και μερικές ημέρες το όνομα του διαιτητή Ντόμινικ Μαρκς, είχε ακουστεί πως εμπλέκεται στο κύκλωμα που έστηνε ποδοσφαιρικούς αγώνες στο Γερμανικό και το Αυστριακό πρωτάθλημα. Την Πέμπτη, η εισαγγελία του Βερολίνου ήρθε να επιβεβαιώσει τις φήμες καθώς συνέλαβε τον Μαρκς ο οποίος κρατείται μαζί με τους αδελφούς Σάπινα και φυσικά τον Ρόμπερτ Χόιτσερ.

Το όνομα του Ντόμινικ Μαρκς είχε αναφέρει επανειλημμένα στην ομολογία του ο Ρόμπερτ Χόιτσερ και οι Γερμανικές αρχές περίμεναν την κατάλληλη στιγμή για να προχωρήσουν στην σύλληψη του.

Το γεγονός επιβεβαίωσε η εισαγγελία του Βερολίνου η οποία θα ακολουθήσει με τον έτερο Γερμανό την ίδια διαδικασία που ακολούθησε με τους προηγούμενους τέσσερις συλληφθέντες. Στην ομολογία του Χόιτσερ αναφέρεται πως ο Μαρκς συνέβαλε στην διαμόρφωση του αποτελέσματος σε τρεις ποδοσφαιρικούς αγώνες, ενώ οι λεπτομέρειες ακόμα δεν γνωστοποιηθεί.

Νωρίτερα μέσα στην εβδομάδα, ο δικαστής Ράινερ Κοχ είχε δηλώσει, "Οι αποδείξεις δεν επιδέχονται αμφισβήτησης. Είναι γεγονός πως υπήρξε συνεννόηση μεταξύ του Χόιτσερ, των αφων Σάπινα και του Μαρκς για το στήσιμο αγώνα".

Μάλιστα οι πληροφορίες αναφέρουν πως μια από τις συναντήσεις των παραπάνω προσώπων έγινε στην κουζίνα του διαμερίσματος του Μαρκς όπου ο Γερμανός διαιτητής πήρε το ποσό των 4,800 ευρώ για να "στήσει" τον αγώνα Χέρτα-Αρμίνια Μπίλεφελντ που έγινε στις 11 Αυγούστου.

ΑΡΧΕΙΟ Εφημερίδας Βέροια

Με μεγάλη επιτυχία

Πραγματοποιήθηκαν οι Σχολικοί αγώνες χιονοδρομίας Γυμνασίων- Λυκείων και ΤΕΕ Ν. Ημαθίας





Την Τετάρτη 9 Μαρτίου 2005 το Γραφείο Φυσικής Αγωγής Ν. Ημαθίας διοργάνωσε με επιτυχία για ενδέκατη φορά τους σχολικούς αγώνες χιονοδρομίας στο Εθνικό Χιονοδρομικό Κέντρο 3-5 Πηγάδια, στη μνήμη του καθηγητή Φυσικής Αγωγής Άρη Ανδρεάδη.

Στους αγώνες πήραν πήραν μέρος συνολικά 120 μαθητές- τριες από τα Γυμνάσια Λύκεια και τα ΤΕΕ του νομού. Μετά το τέλος των αγώνων έγινε τελετή απονομής διπλωμάτων και μεταλλίων στους νικητές .

Τα αποτελέσματα των αγώνων

Κατάβαση αγοριών Εν. Λυκείων και ΤΕΕ:

1ος Καραγιώργος Ιωάννης (Ιδ Εκ/ρια Βέροιας).
2ος Καραγιώργος Θωμάς(2ο Λύκειο Βέροιας).
3ος Αβραμίδης Απόστολος (3ο Λύκειο Βέροιας).

Κατάβαση κοριτσιών Εν. Λυκείων και ΤΕΕ:

1η Παπαδοπούλου Ελισάβετ (4ο Λύκειο Βέροιας).
2η Δουλγέρογλου Εύα (Ιδ. Εκ/ρια Βέροιας).
3η Αβραμίδου Αικατερίνη (3ο Λύκειο Βέροιας).

Κατάβαση αγοριών Γυμνασίων:

1ος Ταμπούρης Νικόλαος (3ο Γ/σιο Νάουσας).
2ος Τσιλιγγερίδης Σταύρος (2ο Γ/σιο Βέροιας).
3ος Παπανάνος Αλέξανδρος (3ο Γ/σιο Νάουσας).

Κατάβαση κοριτσιών Γυμνασίων:

1η Ανδρέου Βασιλική (1ο Γ/σιο Νάουσας).
2η Βαλταδώρου Φρόσω (Ιδιωτικά Εκπ/ρια Βέροιας).
3η Χαραλαμπίδου Χριστίνα (1ο Γ/σιο Βέροιας).

SRINT 1.000μ. αγοριών Εν. Λυκείων και ΤΕΕ:

1ος Ρωμηόπουλος Γρηγόριος (1ο Λύκειο Νάουσας).
2ος Παπουτσής Φώτιος (1ο Λύκειο Νάουσας).
3ος Καραμίχος Ιωάννης (1ο Λύκειο Νάουσας).

SRINT 1.000μ. κοριτσιών Εν. Λυκείων και ΤΕΕ:

1η Τόσιου Αικατερίνη (1ο Λύκειο Νάουσας).
2η Ντάνου Μαρία (1ο Λύκειο Νάουσας).
3η Νοΐδου Ευγενία (1ο Λύκειο Νάουσας).

SPRINT 1.000μ. αγοριών Γυμνασίων:

1ος Παππάς Κων/νος (3ο Γ/σιο Νάουσας).
2ος Λιόλιος Ευάγγελος (3ο Γ/σιο Νάουσας).
3ος Παπαδόπουλος Αντώνιος (3ο Γ/σιο Νάουσας).

SPRINT 1.000μ. κοριτσιών Γυμνασίων:

1η Σακελλαρίδου Ευδοξία (3ο Γ/σιο Νάουσας).
2η Ρωμηοπούλου Δήμητρα (3ο Γ/σιο Νάουσας).
3η Πιστοπούλου Βικτωρία(3ο Γ/σιο Νάουσας).

Το Γραφείο Φυσικής Αγωγής Ν. Ημαθίας αισθάνεται την υποχρέωση να ευχαριστήσει το Δήμο Νάουσας, την Ομοσπονδία Χιονοδρομίας, τη Διεύθυνση του Χιονοδρομικού Κέντρου 3-5 Πηγάδια, τους καθηγητές του Τμήματος Αθλητικής Διευκόλυνσης Νάουσας- Τμήμα Χιονοδρομίας- και τους συνεργάτες τους, που συνέβαλαν στην επιτυχία της διοργάνωσης.

Ιδιαίτερα ευχαριστούμε για την παρουσία τους :
Τον Αντιδήμαρχο Νάουσας κ. Χρήστο Παππά, τον Πρόεδρο της Ομοσπονδίας Χιονοδρομίας κ. Δημοσθένη Γυρούση, τον Διευθυντή του Χιονοδρομικού Κέντρου 3-5 Πηγάδια κ. Άκη Ταμπούρη, τον Σύμβουλο Φυσικής Αγωγής κ. Κωνσταντίνο Μπουζιώτα.

Ελληνική Ομοσπονδία Χιονοδρομίας

Χαμηλά το δίαθλο

στο Παγκόσμιο αλλά ελπίζει για το Τορίνο

Ούτε χτες, στα 20 χλμ individual του Παγκοσμίου Πρωταθλήματος διάθλου (σκι αντοχής και σκοποβολή), στο Χολφίλτσεν της Αυστρίας, καταφέραμε να κατέβουμε από την 100η θέση. Αιτία για τη μέτρια εμφάνιση που κάναμε ήταν ότι υστερήσαμε υπερβολικά στη σκοποβολή.

Ο Σταύρος Χριστοφορίδης ήρθε 100ος μεταξύ 118 αθλητών, με 7 άστοχες βολές στις 20 και διαφορά 17΄57΄΄09 από το χρόνο του 1ου νικητή, Τσέχου Ρόμον Ντόσταλ 1ωρ.00΄24΄΄05(2ος ο Γερμανός Γρκέις με 1 ωρ.09.28 και 20/20 βολές και 3ος ο συμπατριώτης του, Γκρος με 1.26.33)

Ο Λευτέρης Φάφαλης 105ος (με 13 άστοχες βολές)

Ο Γρηγόρης Μοσχοβάκος 107ος (με 9 άστοχε) και

Ο Ανδρέας Σαράντης 109ος (με 7 άστοχες), ενώ στη γενική ομαδική κατάταξη πήραμε την 30η θέση με 654β. Εν τούτοις, ο ομοσπονδιακός προπονητής Νίκος Αναστασιάδης θεωρεί "πήγαμε μάλλον καλύτερα απ΄ότι στο σπριντ". Το πιο σημαντικό είναι όμως ότι ως χώρα παραμείναμε στη μάχη της διεκδίκησης της 28ης θέσης στην παγκόσμια κατάταξη, η οποία εξασφαλίζει "εισιτήριο" συμμετοχής στους Χειμερινούς Ολυμπιακούς Αγώνες του Τορίνο, με ένα διαθλητή, αν και ο τελευταίος λόγος γι΄αυτό ανήκει στην τεχνική επιτροπή της Διεθνούς Ομοσπονδίας.

Το Πρωτάθλημα σούπερ γιγαντιαίας κατάβασης

Σε εθνικό επίπεδο, τώρα, μεγάλη μάχη περιμένουμε σήμερα (Παρασκευή) στο Πανελλήνιο Πρωτάθλημα σούπερ γιγαντιαίας κατάβασης, στο Σέλι (παρά την απουσία ορισμένων από τους κορυφαίους αθλητές μας στο εξωτερικό). Το γεγονός αυτό προεξοφλεί, άλλωστε, η πληθωρική συμμετοχή, από 100 περίπου αθλητές/τριες. Αντίθετα η αντίστοιχη διοργάνωση ελεύθερης κατάβασης ματαιώνεται για οικονομικούς λόγους. Ακόμα, το ερχόμενο Σαββατοκύριακο, έχουμε δύο ξεχωριστές διοργανώσεις στον Παρνασσό. Ήτοι: τον αγώνα τεχνικής κατάβασης της προαγωνιστικής κατηγορίας Νότιας Περιφέρειας, προορισμένο για παιδιά 11 χρόνων (12/3), με σκοπό να δημιουργηθεί μια βάση δεδομένων για την ΕΟΧ σχετικά με το "νέο αίμα" που θα να μπει (του χρόνου) στις αγωνιστικές κατηγορίες και τον αγώνα παλαιμάχων αθλητών και αθλουμένων στο ίδιο αγώνισμα (13/3)

Αθλητισμός

Επιμέλεια:
Γιώργος Μεταξάς

Προσδοκίες και στόχοι

των προπονητών των Νεανίδων

Αύριο θα βρεθούν στη σέντρα, στο κλειστό γυμναστήριο Κορίνθου, οι ομάδες των Νεανίδων που παίρνουν μέρος στην τελική φάση του Πανελληνίου Πρωταθλήματος. Από την πλευρά τους οι προπονητές των ομάδων τονίζουν: Γιώργος Αντωνίου (Άρης Νικαίας): «Διαισθάνομαι ότι θα είναι ένα δύσκολο Πρωτάθλημα και δεν θα υπάρχουν εύκολα φαβορί. Από την πλευρά του ο Άρης θα προσπαθήσει για το καλύτερο».

Κική Τριανταφυλλίδου (Φίλιππος Βέροιας): «Γυμνάζω αυτά τα κορίτσια από την χρονιά 1996-97 και δεν΄έλειψα από την προπόνηση ούτε μία ημέρα, πριν γεννήσω εδώ και 50 ημέρες το παιδί μου. Πρώτος στόχος των αθλητριών είναι να διασκεδάσουν με το παιχνίδι. Απ' αυτή την ηλικία μπορούν να αναδειχθούν αθλήτριες που μπορούν να στελεχώσουν αύριο την Εθνική ομάδα και από τα κορίτσια αυτά εκφράζεται η επιθυμία κάποια στιγμή να φτάσουν και εκείνα σε επιτυχία ανάλογη με εκείνη της Εθνικής ανδρών. Οι ίδιες αθλήτριες αγωνίζονται και στην Α2 γυναικών. Μέσα στη σκέψη μας είναι πάντα η αδικοχαμένη πριν δύο χρόνια στο τραγικό δυστύχημα των Τεμπών, μαζί με άλλους 20 συμμαθητές της Γεωργία Τραπεζανλή που θα ήταν μαζί μας σ' αυτή τη μάχη».

Μάκης Κιοσές (Φιλώτας Φλώρινας): «Προετοιμαστήκαμε στο γυμναστήριο του Γυμνασίου Φιλώτα (διαστάσεων 7χ15 μ.) σε συνθήκες που κάθε άλλο παρά καλές είναι. Ωστόσο είμαστε έτοιμοι να πάμε στο Λουτράκι να κάνουμε το αθλητικό μας καθήκον και να εκπροσωπήσουμε την περιοχή μας κατά τον καλύτερο τρόπο».

Νίκος Γιώσκος (Αμύντας Αμυνταίου): «Είναι η 4η συνεχή χρονιά που η ομάδα μας κατεβαίνει στην τελικη φάση. Έχει πάρει και 1η και 3η θέση στο παρελθόν. Προσωπικά δουλεύω ένα χρόνο μ' αυτά τα κορίτσια. Είναι πολύ πιο δύσκολο να δουλεύει κάποιος στο χάντμπολ κοριτσιών απ' ότι στο χάντμπολ ανδρών αλλά αξίζει αυτή η προσπάθεια και πρέπει να αρχίσει μία νέα προσπάθεια από εμάς πρώτα τους προπονητές. Να ξεπεράσουμε οι ίδιοι κάποια προκατάληψη που έχουμε με το χάντμπολ γυναικών και να γίνουμε στρατιώτες σ' αυτή τη μάχη για να μπορούμε να ζητάμε μετά να μας ακολουθήσουν κι άλλοι».

Τριαντάφυλλος Χριστοδουλίδης (ΑΕΠ Ξάνθης): «Πέρυσι βρεθήκαμε στην τετράδα και χάσαμε στο 'τσακ' την πρόκριση στον τελικό. Από αυτές τις αθλήτριες οι περισσότερες μετέχουν στην Α2 κατηγορία. Η ΑΕΠ Ξάνθης στην περιφέρεια Ανατολικής Μακεδονίας και Θράκης έχει 12 πρωτιές σε 16 Πρωταθλήματα στις κατηγορίες αυτές και για 5η φορά συμμετέχει στην τελική φάση. Δουλεύουμε σοβαρά και θέλουμε η ομάδα μας να ανεβαίνει συνεχώς».

Σοφία Ιττέ (Μακεδονικός): «Με τη συνεργάτιδά μου την Θωμαή Ταϊρίδου κατεβαίνουμε στο Λουτράκι για να πετύχουμε το καλύτερο δυνατό και να ανταποκριθούμε στις απαιτήσεις του συλλόγου που πρωταγωνιστεί πάντα στις κατηγορίες Νεανίδων, Κορασίδων και Παγκορασίδων».

Μιχάλης Ζαραβίνας (Προοδευτική Αγρινίου): «Στην τελική φάση θα κατέβουμε κυρίως με κορασίδες. Δουλεύουμε σκληρά τρία χρόνια και τα κορίτσια αυτά είναι βγαλμένα από το Αθλητικά γυμνάσιο Αγρινίου και τώρα φοιτούν στο Αθλητικό Λύκειο».

Σχολικό Πρωτάθλημα Αντισφαίρισης 2005

Ολοκληρώθηκε το Σάββατο 5 Μαρτίου το Σχολικό πρωτάθλημα αντισφαίρισης του Ν. Ημαθίας. Οι αγώνες προκηρύχθηκαν για το Σαββατοκύριακο 26 - 27 Φεβρουαρίου από το Γραφείο Φυσικής Αγωγής Ν. Ημαθίας σε συνεργασία με την Ένωση Σωματείων Αντισφαίρισης Κ.Δ. Μακεδονίας . Οι κακές καιρικές συνθήκες όμως δεν βοήθησαν για την έγκαιρη και ομαλή διεξαγωγή των αγώνων.

Δήλωσαν συμμετοχή 37 μαθητές και μαθήτριες των Σχολείων της Βέροιας και Νάουσας. Στους τελικούς δόθηκαν Κύπελλα και Μετάλλια, όπως και αναμνηστικά Διπλώματα στους νικητές .

Τις απονομές έκαναν εκ μέρους του Γραφείου Φυσικής Αγωγής, η υπεύθυνη των αγώνων κ. Κυπαρισσοπούλου Ζωή, οι εκπρόσωποι των Ομίλων Αντισφαίρισης Βέροιας, Νάουσας, κ.κ Τοσουνίδης Π., Αντιφάκος Γρ., Σιπητάνος Δ., ο γιατρός των αγώνων κ. Πετράκης Π. , η γραμματέας της Γ"Ενωσης κ. Παλαιστή Γ.

Αναλυτικά νικητές αναδείχθηκαν :



Αγόρια Γυμνασίων

Ιος ΛΑΒΑΝΤΣΙΩΤΗΣ ΓΙΩΡΓΟ Σ (1ο Νάουσας)
2ος ΚΑΛΟΚΥΡΗΣ ΘΩΜΑΣ (3ο Βέροιας)
3ος ΚΑΝΕΛΛΙΔΗΣ ΤΗΛΕΜΑΧΟΣ (6ο Βέροιας)
4ος ΔΕΛΗΓΙΩΡΙΔΗΣ ΓΙΩΡΓΟΣ (7ο Βέροιας)

Κορίτσια Γυμνασίων

1η ΒΑΣΙΛΕΙΟΥ ΜΑΡΓΑΡΙΤΑ (2ο Βέροιας)
2η ΒΑΛΑΒΑΝΗ ΕΛΕΝΗ (Μακροχωρίου)
3η ΚΑΣΤΑΝΙΩΤΗ ΕΛΕΝΗ (1ο Νάουσας)
4η ΚΑΚΟΥΡΑ ΑΝΤΩΝΙΑ (5ο Βέροιας)

Αγόρια Λυκείων

Ιος ΣΙΠΗΤΑΝΟΣ ΒΑΣΙΛΕΙΟΣ (1ο Νάουσας)
2ος ΚΑΡΑΓΙΑΝΝΟΠΟΥΛΟΣ ΔΗΜΗΤΡΙΟΣ (1ο Νάουσας)
3ος ΤΟΣΟΥΝΙΔΗΣ ΧΑΡΑΛΑΜΠΟΣ (Μακροχωρίου)
4ος ΘΕΟΔΩΡΙΔΗΣ ΔΗΜΟΣ (4ο Βέροιας)

Κορίτσια Λυκείων

1η ΠΑΛΑΙΣΤΗ ΧΡΙΣΤΙΝΑ (3ο Βέροιας)
2η ΣΤΑΦΥΛΑΡΑΚΗ ΕΛΕΝΗ (5ο Βέροιας)
3η ΚΑΡΑΓΙΑΝΝΟΠΟΥΛΟΥ ΜΑΡΙΑ (1ο Νάουσας)
4η ΤΑΧΜΑΤΖΙΔΟΥ ΔΗΜΗΤΡΑ (Ιδιωτ. Βέροιας)

Δημόσια Βιβλιοθήκη Βέροιας

αθλητισμός

ΧΑΝΤΜΠΟΛ - ΑΦΙΕΡΩΜΑ

Ο Φίλιππος στα Πανελλήνια Πρωταθλήματα Εφήβων

Το 25ο Πανελλήνιο Πρωτάθλημα Εφήβων, θα διεξαχθεί φέτος (περίοδος 2004-05), στο Λουτράκι από το Σάββατο 12/3 έως και την Καθαρά Δευτέρα 14/3/05. Για τον Φίλιππος είναι η 19η συμμετοχή σε τελική φάση.

Είναι δε ένα πρωτάθλημα που η ομάδα της Βέροιας έχει μεγάλες διακρίσεις. Έχει κατακτήσει τον τίτλο του πρωταθλητή 7 φορές, τις περισσότερες από κάθε άλλη Ελληνική ομάδα. Μετέχει δε στο πρωτάθλημα (προκριματική και τελική φάση), 24 αγωνιστικές περιόδους. Μόνο την περίοδο 2000-01, δεν πήρε μέρος. Εχει δώσει μέχρι τώρα 202 παιχνίδια και σημείωσε 153 νίκες, 38 ήττες, 9 ισοπαλίες και έχει 2 μηδενισμούς (1980-81 και 2003-04). Πέτυχε 4.745 τέρματα και δέχθηκε 3.256.

Από τις ομάδες των Εφήβων του Φιλίππου βγήκαν τα μεγάλα ταλέντα που πλαισίωσαν την πρώτη ομάδα και την οδήγησαν στις μεγάλες διακρίσεις, τόσο στην Ελλάδα, όσο και στην Ευρώπη. Πλαισίωσαν δε και τις Εθνικές ομάδες της Πατρίδας μας. Οι θέσεις του Φιλίππου

1980-81: Προκριματική
1981-82: Προκριματική
1982-83: 1η
1983-84: 4η
1984-85: 1η
1986-87: 1η
1987-88: 1η
1988-89: 3η
1990-91: 1η
1991-92: Προκριματική
1992-93: 8η
1993-94: 3η
1994-95: 4η
1995-96: 2η



1996-97: Προκριματική
1997-98: 1η
1998-99: 1η
1999-2000: 4η
2000-01: Δεν μετείχε
2001-02: 5η
2002-03: 5η
2003-04: Προκριματική

Οι προπονητές του Φιλίππου

1.Πένσος Πέτρος (1980,-81, 1981-82, 1982-83, 1983-84): Πρωταθλήματα: 1
2.Αθανάσοφσκι Τσάβε (1984-85): Πρωταθλήματα: 1
3.Μάντζος Νίκος (1985-86, 1986-87, 1987-88, 2004-05): Πρωταθλήματα: 2
4.Παυλίδης Τέο (1988-89, 1989-90, 1990-91, 1993-94, 1994-95, 1995-96, 1996-97, 1997-98): Πρωταθλήματα: 2
5.Χατζηπαρασίδης Τάσος (1998-99, 1999-2000): Πρωταθλήματα: 1
6.Γιούπης Γιώργος (2001-02, 2003-04)
7.Κυρικλίδης Νίκος (2002-03)

Οι 15 πρώτοι σκόρερ

1.Παυλίδης Τέο .....157 τέρμ. ..(21)
2. Σαράφης Κύρος .....151 τέρμ. ..(32)
3.Σολάκογλου Δημήτρης .....143 τέρμ. ..(34)
4.Τριανταφυλλίδης Ιωάννης .....120 τέρμ. ..(28)
5.Ραπτόπουλος Φώτης ..... 125 τέρμ. ..(23)
6.Γώτας Βασίλης .....117 τέρμ. ..(25)
7.Τούτσης Κώστας ..... 116 τέρμ. ..(25)
8.Μπαντής Δημήτρης .....115 τέρμ. ..(17)
9.Σανίκης Γρηγόρης .....113 τέρμ. ..(17)
10.Ψωμιάδης Δημήτρης .....111 τέρμ. ..(27)
11.Στεργιόπουλος Γιώργος .....111 τέρμ. ..(32)
12.Παπαδαμιανός Αμβρόσιος .....105 τέρμ. ..(28)
13.Τζιμούρτος Δημήτρης .....102 τέρμ. ..(39)
14.Ιωαννίδης Μιχαήλ .....102 τέρμ. ..(39)
15.Κούγιας Νίκος ..... 97 τέρμ. ..(28)

ΣΗΜ: Σε παρένθεση οι συμμετοχές

Οι 9 πρώτοι τερματοφύλακες

1.Τουλουμτζίδης Αλέκος .....37 συμ. ...(2)
2.Κίρτσιος Ιωάννης .....25 συμ. ... (2)
3.Καρατζούλας Δήμος ..... 21συμ.
4.Παυλίδης Νίκος .....18 συμ.
5.Χριστοδουλίδης ..... 20 συμ. ...(4)
6.Μουστακίδης Γιώργος .....17 συμ.
7.Τσικίνας Δημήτρης .....17 συμ.
8.Τσικίνας Γιώργος ..... 16 συμ.
9. Παπαδημητρίου Στέργιος ..... 15 συμ.

ΣΗΜ: Σε παρένθεση τα τέρματα που σημείωσαν

Ολοι οι πρωταθλητές Ελλάδος

1980-81: Δράμα: Δούκας
1981-82: Αθήνα: Πανιώνιος
1982-83: Βέροια: Φίλιππος
1983-84: Κιλκίς: Αρχέλαος
1984-85: Σέρρες: Φίλιππος
1985-86: Πεντέλη: ΓΣ Δράμας
1986-87: Πεντέλη: Φίλιππος
1987-88: Θεσσαλονίκη: Φίλιππος
1988-89:Ναύπλιο - Άργος: Ιωνικός
1989-90: Πάτρα: Ιωνικός
1990-91: Άρτα: Φίλιππος
1991-92: Θες/νίκη: ΓΕ Βέροιας
1992-93: Λουτράκι: Πανελλήνιος
1993-94: Λουτράκι: ΓΕ Βέροιας
1994-95: Λουτράκι: ΓΕ Βέροιας
1995-96: Κατερίνη: Αρχέλαος
1996-97: Λάρισα: Ιωνικός
1997-98: Τρίπολη: Φίλιππος
1998-99: Νάουσα: Φίλιππος
1999-2000: Λουτράκι: ΒΑΟ
2000-01: Λουτράκι: ΒΑΟ
2000-02: Λουτράκι: ΒΑΟ
2002-03: Λουτράκι: Πανελλήνιος
2003-04: Κατερίνη: ΧΑΝΘ
2004-05: Λουτράκι: ΧΑΝΘ
1.Φίλιππος Βέροιας: .....7 φορές
2.Ιωνικός Ν.Φ.: .....3 φορές
3.ΓΕ Βέροιας: .....3 φορές
4.Δούκας: .....2 φορές
5.Αρχέλαος: .....2 φορές
6.Πανελλήνιος: .....2 φορές
7.ΒΑΟ: .....2 φορές
8.Πανιώνιος: .....1 φορά
9.ΓΣ Δράμας: .....1 φορά
10.: ΧΑΝΘ: .....1 φορά

Ολοι οι τελικοί

1980-81: Δούκας - Ιωνικός 16-14 παρ. κ. αγ. 14-14
1981-82: Πανιώνιος - Ιωνικός 23-19παρ. κ. αγ. 17-17
1982-83: Φίλιππος - Αρχέλαος 25-23
1983-84: Αρχέλαος - Ν.Ελβετία 21-16
1984-85: Φίλιππος - Δούκας 17-14
1985-86: ΓΣ Δράμας - Α.Ε.Ε.ΕΑ. 19-17
1986-87: Φίλιππος - ΑΟ Σερρών 23-14
1987-88: Φίλιππος - Ιωνικός 22-16
1988-89: Ιωνικός - Φοίβος Συκ. 21-17
1989-90: Ιωνικός Φίλιππος 22-21
1990-91: Φίλιππος - Ιωνικός 24-21
1991-92: ΓΕ Βέροιας - Αρχέλαος 20-19
1992-93: Πανελλήνιος - Δούκας 22-20
1993-94: ΓΕ Βέροιας - Δούκας 20-19 παρ. καν. αγ. 16-16
1994-95: ΓΕ Βέροιας - ΒΑΟ 19-18
1995-96: Αρχέλαος - Φίλιππος 20-15
1996-97: Ιωνικός - Αρχέλαος 22-21
1997-98: Φίλιππος - Αρχέλαος 30-23
1998-99: Φίλιππος - ΧΑΝΘ 28-19
1999-2000: ΒΑΟ - Δίας Πολίχνης 23-22 παρ. καν. αγ. 20-20
2000-01: Δούκας -ΒΑΟ 20-19
2001-02: ΒΑΟ - Πανελλήνιος 24-19
2002-03: Πανελλήνιος- ΧΑΝΘ 27-26
2003-04: ΧΑΝΘ - Ιωνικός 30-28

Οι πρώτοι σκόρερ

1980-81: Τορνατόρος (Δούκας) ....19 τέρμ. ... (3)
1981-82: Κότσιρας (Ιωνικός) .....38 τέρμ. ...(4)
1982-83: Κότσιρας (Ιωνικός) .....38 τέρμ. ...(4)
1983-84: Ελευθεριάδης (Αρχέλαος) 48 τέρμ. (4)
1984-85: Αρβανίτης Γ. (Ιωνικός) ....49 τέρμ. ... (5)
1985-86: Χατζόπουλος (ΓΣ Δράμας) 39 τέρμ. (4)
1986-87: Σολάκογλου (Φίλιππος) ...19 τέρμ. ...(4)
1987-88: Φουρούλης (Δούκας) ..... 33 τέρμ. ... (5)
1988-89: Γεωργούδης Μ. (Ιωνικός) . 29 τέρμ. ...(4)
1989-90: Τούτσης (Φίλιππος) ..... 26 τέρμ. ... (4)
1990-91: Δανήλος Μ. (Ιωνικός) ..... 34 τέρμ. ... (4)
1991-92: Κατούντας Ι. (Αθηναϊκός) . . 29 τέρμ. ...(4)
1992-93: Ρουμελιώτης (δούκας) .... 35 τέρμ. ...(4)
1993-94: Πρωτογέρης Τ. (ΓΕ Βέροιας) 31 τέρμ. (4)
1994-95: Πρωτογέρης Τ. (ΓΕ Βέροιας) 35 τέρμ. (4)
1995-96: Σαουλίδης Αντ. (ΒΑΟ) ....30 τέρμ. ... (4)
1996-97: Σαουλίδης Αντ. (ΒΑΟ) ....44 τέρμ. ...(5)
1997-98: Σανίκης Γρ. (Φίλιππος) .... 38 τέρμ. ... (5)
1998-99: Αναστασίου Ηλ. (ΑΟΑ Καστοριάς) 50 τέρμ. (5)
1999-2000: Μουτζουρίδης (Δούκας) 57 τέρμ. ....(5)
2000-01: Παπαχρήστος (Δίας Πολ.) 34 τέρμ. (5)
2001-02: Μουτζουρίδης (Δούκας) 44 τέρμ. .....(5)
2002-03: Υγρόπουλος (Πανελλήνιος) 44 τέρμ. ...(5)
2003-04: Γκόγκας (Φαίαξ Κερκ.) 54 τέρμ. .....(5)

ΣΗΜ: Σε παρένθεση οι συμμετοχές

Οι καλύτεροι παίκτες

Στην πρώτη διοργάνωση οι προπονητές ανέδειξαν με ψηφοφορία τον καλύτερο παίκτη. Μετά για 7 διοργανώσεις δεν έγινε ψηφοφορία. Από την περίοδο 200-02 ψηφιζόταν η καλύτερη 7άδα.

1980-81: Βουρλίδης Δ. (Ιωνικός)
1988-89: Μασλαρίνος Δ. (Φοίβος Συκ.)
1989-90: Θεοχαρόπουλος Μ. (Ιωνικός)
1990-91: Πασιαλής Δ. (Αρίων Πτολ.)
1991-92: Πρωτογέρης Τ. (ΓΕ Βέροιας)
1992-93: Δεν έγινε απονομή
1993-94: Πρωτογέρης Τ. (ΓΕ Βέροιας)
1994-95: Φωτιάδης (ΒΑΟ)
1995-96: Σουγγάρας Σ. (Αρχέλαος)
1996-97: Σαουλίδης Αντ. (ΒΑΟ)
1997-98: Σανίκης Γρ. (Φίλιππος)
1998-99: Αλβανός Α. (ΧΑΝΘ)
1999-2000: Δημάρατος Θ. (Δίας Πολ.)
2000-01: Βεργώνης Κ. (ΓΕ Βέροιας)

Οι καλύτερες 7άδες

2001-02: Δραγάνης (ΒΑΟ)
Σαουλίδης Γ. (ΒΑΟ)
Βακάλης (ΧΑΝΘ)
Ιωακειμίδης (ΧΑΝΘ)
Μουντζουρίδης (Δούκας)
Φλάμι Μ. (Πανελλήνιος)
Μισιρλής Χρ. (ΒΑΟ)
2003-03: Κορωνάς Θ. (Φίλιππος)
Παπαδόπουλος (Φίλιππος)
Ιγρόπουλος Κ. (Πανελλήνιος)
Καραμανλής Θ. (Φαίακας)
Λεωνίδας Αντ. (Ιωνικός)
Ράμος Χ. (ΧΑΝΘ)
Πανελίδης Κ. (ΧΑΝΘ)

Ο πολύτιμότερος παίκτης

2003-04: Λεωνίδας Αντ. (Ιωνικός)

Οι καλύτεροι τερματοφύλακες

1986-87: Προδρομίδης Χ. (Φίλιππος)
1987-88: Καρατζιούλας Δ. (Φίλιππος)
1988-89: Γεωργούδης Αρ. (Ιωνικός)
1989-90: Μισαηλίδης (Ιωνικός)
1990-91: Μπιτσάκης Μ. (Περιστέρι Χ.)
1991-92: Μπακιρτζής Θ. (ΓΕ Βέροιας)
1992-93: Γιαννούρης (Αναγέννηση Άρτας)
1993-94: Παπαδημητρίου Σ. (Φίλιππος)
1994-95: Παπαδημητρίου Σ. (Φίλιππος)
1995-96: Αναστασέλλος Β. (Ηρακλής Π.)
1996-97: Αναστασέλλος Β. (Ηρακλής Π.)
1997-98: Ζαγάρης Λ. (Αρχέλαος)
1998-99: Δέλλιος Χ. (Ζαφειράκης)
1999-2000: Τριανταφύλου Σ. (Δίας Πολ.)
2000-01: Κότσυφας Γ. (ΓΕ Βέροιας)
2001-02: Δραγάνης Β. (ΒΑΟ)
2002-03: Κορωνάς Θ. (Φίλιππος)
2003-04: Πισαλίδης Γ. (ΧΑΝΘ)

Δημόσια Κεντρική Βιβλιοθήκη Βέροιας

Γράφει ο:
Σ. Οικονομόπουλος

ΧΑΝΤΜΠΟΛ

Οι διαιτητές της Α2 Ανδρών

15η αγωνιστική
Σάββατο: 12/3/05
Νάουσα: 17.00: Ζαφειράκης - ΑΟΑ Καστοριάς
Αγγελίδης - Κατσάνος
Γραμματεία: Κοντούλη - Καρράς
Κομισάριος: Τσολοζίδης Θανάσης
Κλικίς: 20.00: Πόντιοι Κιλκίς - Άρης Θες.
Κουταλίδης - Λιακόπουλος
Κυριακή: 13/3/05
Χανιά: 15.00: Κύδων - Βριλήσσια
Βήτας - Τσάμος
Τετάρτη: 16/3/05
Ιωάννινα: 17.30: ΑΟ Ιωαννίνων - Φαίακας Κερκ.
Κανελλόπουλος - Κουρίκας
Μίκρα 2 : 18.00 ΠΑΟΚ - Άρης Νικ.
Θεοδοσάκης - Τόλιος
Μίκρα 2: 19.30: ΧΑΝΘ - Ορφέας Κατερ.
Θεοδοσίου - Ορεστίδης
Β΄Ανδρών
Εξ αναβολής
12η αγωνιστική
Σάββατο: 12/3/05
Βόλος: 15.30: Ολυμπιακός - Αερωπός Εδες.

ΧΑΝΤΜΠΟΛ

Οι διαιτητές των εφήβων - νεανίδων

Ορίσθηκαν οι διαιτητές της τελικής φάσης των Πανελλήνιων Πρωταθλημάτων εφήβων και νεανίδων που θα γίνουν το 3ήμερο (12/3-14/3), στο Λουτράκι και στην Κόρινθο. Η Επιτροπή Διαιτησίας της ΟΧΕ, δεν όρισε μόνο τους διαιτητές των τελικών, που θα γίνουν την Καθαρή Δευτέρα.

1.Εφήβων
Σάββατο: 12-3-05

Λουτράκι
9.00: Δίας Πολ. - Φίλιππος
Καραπάνος - Χρόνης
10.10: Θησέας Λεχ. - ΧΑΝΘ
Καραπάνος - Χρόνης
11.30: Άρης Νικ. - Δούκας
Λεπίδας - Ορεστίδης
12.45: Ιωνικός - Φαίακας
Λεπίδας - Ορεστίδης
16.00: Άρης Νικ. - Θησέας Λεχ.
Στυλιανίδου - Τσάμη
17.15: Δούκας - ΧΑΝΘ
Στυλιανίδου - Τσάμη
18.30: Ιωνικός - Δίας Πολ.
Χαριτωνίδης - Μπέτμαν
19.45: Φαίακας - Φίλιππος
Χαριτωνίδης - Μπέτμαν

Κυριακή: 13/3/05

Κόρινθος
9.00: ΧΑΝΘ - Άρης Νικ.
Αναστασίου - Κιολέογλου
10.15: Φίλιππος - Ιωνικός
Αναστασίου - Κιολέογλου
11.30: Δίας Πολ. - Φαίακας
Παπαματθαίου - Συρεπίσιος
12.45: Θησέας Λεχ. - Δούκας
Παπαματθαίου - Συρεπίσιος

Αγώνες Κατάταξης

Θέσεις: 7-8
16.00: 4ος Α΄όμιλος - 4ος Β΄όμιλος
Φωτεινός - Παπαδοπούλου Δ.
Θέσεις: 1-4
17.30: 1ος Α΄όμιλ. - 2ος όμιλος.
Φωτεινός - Παπαδοπούλου
19.00: 2ος Α΄όμιλ. - 1ος Β΄ομιλ.
Φωτεινός - Παπαδοπούλου Δ.
Θέσεις: 5-6
20.30 3ος Α΄όμιλ. - 3ος Β΄όμιλ.
Φωτεινός - Παπαδοπούλου Δ.

ΣΗΜ: Δεν έχουν οριστεί και εδώ οι διαιτητές. Οι αναφερόμενοι είναι η Γραμματεία των αγώνων.

Δευτέρα: 14/3/05

Λουτράκι
10.00: Μικρός τελικός
13.00: Τελικός

2: Νεανίδων
Σαββάτο: 12/3/05

Κόρινθος
9.00: Φιλώτας - Νέμεσις
Συρεπίσιος - Παπαματθαίου
10.15: Αμύντας - Άρης Νικ.
Συρεπίσιος - Παπαματθαίου
11.30: Προοδευτική Αγρ. - Μακεδονικός
Σκλαβενίτης - Μαυρίδης
12.45: ΑΕΠ Ξάνθης - Φίλιππος
Σκλαβενίτης - Μαυρίδης
16.00: Προοδευτική - Αμύντας
Γιαννάκος - Λεπίδας
17.15: Μακεδονικός - Άρης Νικ.
Μαυρίδης - Μάνδρος
18.30: ΑΕΠ Ξάνθης - Φιλώτας
Δημάκης - Μάνδρος
19.45:Φίλιππος - Νέμεσις
Δημάκης - Μάνδρος

Κυριακή: 13/3/05

Λουτράκι
9.00: Άρης Νικ. - Προοδευτική
Γιαννάκος - Μαυρίδης
10.15: Νέμεσις - ΑΕΠ Ξάνθης
Γιαννάκος - Μαυρίδης
11.30: Φιλώτας - Φίλιππος
Στυλιανίδου - Τσάμη
12.45: Αμύντας - Μακεδονικός
Στυλιανίδου - Τσάμη
Αγώνες κατάταξης
Θέσεις: 7-8
16.00: 4ος Α΄όμιλ. - 4ος Β΄όμιλ.
Θέσεις: 1-4
17.30: 1ος Α΄όμιλ. - 2ος Β΄όμιλ.
19.00: 2ος Α΄όμιλ. - 1ος Β΄όμιλ.
Θέσεις: 5-6
20.30: 3ος Α΄όμιλ. - 3ος β΄όμιλ.
Δευτέρα: 14/3/05
Λουτράκι
8.30: Μικρός Τελικός
11.30: Τελικός

Οικονομία • Οικονομία • Οικονομία • Οικονομία • Οικονομία

Ξεμπλοκάρουν τα δημόσια έργα

Έξι μεγάλα οδικά έργα ύψους 7 δισ. ευρώ με τη μέθοδο της παραχώρησης

Την κατασκευή έξι μεγάλων οδικών έργων με τη μέθοδο της παραχώρησης, που το κόστος τους θα ξεπεράσει συνολικά τα 7 δισ. ευρώ και θα είναι έτοιμα κατά μέσο όρο σε πέντε χρόνια, ανακοίνωσε χθες Πέμπτη ο υπουργός ΠΕΧΩΔΕ Γιώργος Σουφλιάς.

Τα έξι έργα είναι τα εξής:



Εθνική οδός Πάτρα-Πύργος-Τσακώνα, αυτοκινητόδρομος κεντρικής Ελλάδας, εθνική οδός Κόρινθος-Τρίπολη-Καλαμάτα και Λεύκτρο-Σπάρτη, Ιόνια οδός (Αντίρριο-Ιωάννινα), το τμήμα του ΠΑΘΕ Μαλλιακός-Κλειδί και η υποθαλάσσια αρτηρία Θεσσαλονίκης. Πρόκειται ουσιαστικά για όλα τα εναπομείναντα τμήματα των εθνικών οδών καθώς και την υποθαλάσσια αρτηρία Θεσσαλονίκης.

Αυτοί που θα κατασκευάσουν τα έργα θα αναλάβουν την εκμετάλλευση ενός ευρύτερου ή ενός παράλληλου τμήματος της εθνικής οδού προκειμένου να αντεπεξέλθουν στο κόστος. Η παραχώρηση αυτή θα έχει ως συνέπεια την κατάργηση όλων των σημερινών δημόσιων διοδίων, τα οποία πλέον θα λειτουργούν οι ιδιώτες που θα κατασκευάσουν τα έργα.

Ο κ. Σουφλιάς διευκρίνισε ότι οι υπάλληλοι του Ταμείου Εθνικής Οδοποιίας δεν θα χάσουν τη δουλειά τους, ενώ δεν έχει ακόμη αποφασιστεί αν η παραχώρηση των διοδίων στους ιδιώτες κατασκευαστές θα γίνει πριν ή μετά την κατασκευή των έργων. Το θέμα το μελετούμε ακόμη, είπε, ενώ την ίδια απάντηση έδωσε και στην ερώτηση αν θα αυξηθούν τα διόδια.

Παραχωρήσεις

Οι παραχωρήσεις θα γίνουν ως εξής:

* Η κοινοπραξία που θα κατασκευάσει το έργο Κόρινθος-Πάτρα-Πύργος-Τσακώνα, μήκους 290 χλμ, θα αναλάβει την εκμετάλλευση - παραχώρηση της εθνικής οδού από τα διόδια της Ελευσίνας μέχρι και την Τσακώνα, συνολικού μήκους 372 χλμ.

Η υποβολή των προσφορών υπολογίζεται στο τέλος Δεκεμβρίου 2005, η ανάδειξη του προσωρινού αναδόχου τον Απρίλιο του 2006, ενώ θα χρειαστούν και περίπου τρεις μήνες για την υπογραφή και την κύρωση της σύμβασης. Το έργο αυτό αναμένεται να ολοκληρωθεί περίπου σε εξήμισι χρόνια. Όπως εξήγησε ο υπουργός, οι ιδιώτες εκτός από την κατασκευή των νέων τμημάτων θα έχουν την ευθύνη και για τη βελτίωση και συντήρηση όλων των τμημάτων της παραχώρησης.

* Κόρινθος-Τρίπολη-Καλαμάτα και Λεύκτρο-Σπάρτη. Το μήκος τού προς κατασκευή έργου είναι 100 χλμ ενώ το σύνολο της παραχώρησης είναι 205 χλμ. Η υποβολή των προσφορών θα γίνει στο τέλος Σεπτεμβρίου 2005, η ανάδειξη του προσωρινού αναδόχου το Δεκέμβριο 2005, θα ακολουθήσει η κύρωση και το έργο υπολογίζεται να είναι έτοιμο σε 4,5 χρόνια.

* Ιόνια Οδός (Αντίρριο-Ιωάννινα) το μήκος του προς κατασκευήν έργου είναι 147 χλμ., το σύνολο της παραχώρησης 379 χλμ., η υποβολή των προσφορών θα γίνει στα μέσα Σεπτεμβρίου, η ανάδειξη του προσωρινού αναδόχου το Δεκέμβριο του 2005 και το έργο υπολογίζεται να είναι έτοιμο σε πέντε χρόνια από την κύρωση της σύμβασης.

* Το τμήμα του ΠΑΘΕ από τον Μαλλιακό μέχρι το Κλειδί. Το μήκος τού προς κατασκευή έργου είναι 260 χλμ. (μεταξύ αυτών δύο σήραγγες στα Τέμπη και τον Πλαταμώνα), το σύνολο της παραχώρησης 230 χλμ., η υποβολή των προσφορών θα γίνει στις 27 Απριλίου το 2005, η ανάδειξη του προσωρινού αναδόχου τον ερχόμενο Αύγουστο και η παράδοσή του σε 4,5 χρόνια από την κύρωση της σύμβασης.

* Ο αυτοκινητόδρομος κεντρικής Ελλάδας που θα περνάει από τις πόλεις Λαμία, Καρδίτσα, Τρίκαλα κα;ι Καλαμπάκα και θα ενώνει την εθνική οδό από το ύψος της Λαμίας μέχρι την Εγνατία οδό στην περιοχή Παναγιάς, περιλαμβάνει 192 χλμ. έργου που θα κατασκευαστεί, ενώ το σύνολο της παραχώρησης είναι 233 χλμ. Οι προσφορές θα υποβληθούν στο τέλος Νοεμβρίου, ο προσωρινός ανάδοχος θα αναδειχθεί το Μάρτιο του 2006 και το έργο θα είναι έτοιμο σε πεντέμισι χρόνια.

* Υποθαλάσσια αρτηρία Θεσσαλονίκης. Το μήκος του έργου είναι 6,5 χλμ., η υποβολή των προσφορών έχει ήδη γίνει από τις 24 Νοεμβρίου, η ανάδειξη του προσωρινού αναδόχου αναμένεται τον ερχόμενο Απρίλιο και ο προβλεπόμενος χρόνος κατασκευής είναι τέσσερα χρόνια μετά την κύρωση και την υπογραφή της σύμβασης.

Για το έργο αυτό, εξήγησε ο υπουργός, θα υπάρχει δυνατότητα επιστροφής στο Δημόσιο μετά την κατασκευή του, ενώ για τα υπόλοιπα έργα παραχώρησης δεν προβλέπεται η δυνατότητα επιστροφής και όταν λήξει η παραχώρηση μετά από περίπου 30 χρόνια θα προκηρυχθούν νέοι διαγωνισμοί για την εκ νέου εκμετάλλευσή τους από ιδιώτες, οι οποίοι όπως είπε μπορούν να τα λειτουργούν καλύτερα από το Δημόσιο.

Ο κ. Σουφλιάς υπογράμμισε με έμφαση ότι έχουν τεθεί δύο σημαντικοί όροι για τη διαδικασία: οι ενδιαφερόμενοι από την αρχή θα παρουσιάζουν στο διαγωνισμό επιστολή δανειακής υποστήριξης, ενώ το κράτος δεν θα εγγυάται στο εξής τα δάνεια του παραχωρησιούχου όπως συνέβαινε μέχρι τώρα. Η συμμετοχή των δανειστών του παραχωρησιούχου ουσιαστικά τώρα θα γίνεται από το πρώτο στάδιο του διαγωνισμού.

Η συμμετοχή του Δημοσίου στο σύνολο των υπό παραχώρηση έργων είναι περίπου 1,9 με 2 δισ. ευρώ, ενώ στις συμβάσεις παραχώρησης θα καθορίζονται όλες οι λεπτομέρειες για την κατασκευή και λειτουργία του έργου. Δηλαδή, θα περιλαμβάνονται και τα παράλληλα έργα που απαιτούνται.

Ανησυχία για τα δημόσια έσοδα

Στο λαθρεμπόριο καυσίμων και τσιγάρων αποδίδει η κυβέρνηση την κατάρρευση των εσόδων

Στο λαθρεμπόριο καυσίμων και τσιγάρων απέδωσε χθες Πέμπτη ο υπουργός Οικονομίας Γιώργος Αλογοσκούφης τη δραματική υστέρηση των εσόδων του Δημοσίου στο πρώτο δίμηνο του 2005.



Απαντώντας σε σχετική ερώτηση, ο κ. Αλογοσκούφης είπε ότι γίνεται λαθρεμπόριο καυσίμων και μάλιστα ότι σε αυτή την παρανομία εμπλέκονται και μεγάλες επιχειρήσεις.

Εξάλλου, αναφερόμενος στο ζήτημα που έχει δημιουργηθεί και έχει προκαλέσει πολιτική αντιπαράθεση σχετικά με το ύψος των δαπανών του Δημοσίου και τις περικοπές δαπανών, είπε ότι οι περικοπές δαπανών στο Δημόσιο ξεπερνούν τα 3 δισ. ευρώ και φθάνουν τα 3,3 δισ. ευρώ.

Πάντως, σε ό,τι αφορά την τοποθέτηση του πρωθυπουργού την Τρίτη για «εξοικονόμηση σπατάλης 3 δισ. ευρώ», ο υπουργός διευκρίνισε ότι αυτό αφορά στο 2005 και εξηγείται από τον περιορισμό των δημοσίων δαπανών κατά 2% του ΑΕΠ.

Ο υπουργός Οικονομίας χαρακτήρισε δυσάρεστη την εξέλιξη της αύξησης των τιμών του πετρελαίου και προσέθεσε ότι το υπουργείο «παρακολουθεί την κατάσταση» και αν χρειαστεί να αλλάξει κάτι από τα σχέδια που υπάρχουν θα ανακοινωθεί.

Πάντως, σύμφωνα με ορισμένες πληροφορίες, στο οικονομικό επιτελείο δεν αποκλείουν το ενδεχόμενο λήψης πρόσθετων -εισπρακτικών κυρίως- μέτρων, σε περίπτωση που ο εκτροχιασμός του προϋπολογισμού συνεχισθεί και το Μάρτιο.

Ecofin

Εξάλλου, ο κ. Αλογοσκούφης εξέφρασε την αισιοδοξία του ότι στις 20 Μαρτίου κατά τη διάρκεια του Συμβουλίου Ecofin, λίγα 24ωρα πριν το Ευρωπαϊκό Συμβούλιο Κορυφής, που θα πραγματοποιηθεί στις 22 και 23 Μαρτίου, θα συμφωνηθούν οι όποιες αλλαγές στο Σύμφωνο Σταθερότητας και Ανάπτυξης.

Οι βασικές κατευθύνσεις του Συμφώνου, όπως είπε, δεν πρόκειται να αλλάξουν και θα παραμείνει σε ισχύ το όριο του 3% του ΑΕΠ για το δημόσιο έλλειμμα και το 60% του ΑΕΠ για το δημόσιο χρέος. Συζητούνται, όμως, σε επίπεδο Ecofin αν θα πρέπει να εξαιρεθούν απο το όριο το 3% του ΑΕΠ για το δημόσιο έλλειμμα ορισμένες έκτακτες δαπάνες (κόστος Ολυμπιακών Αγώνων, έκτακτες δαπάνες για εξοπλιστικά προγράμματα κ.ά).

Αποκρατικοποιήσεις

Το ενδιαφέρον της Credit Agricole για την αύξηση του ποσοστού της στην Εμπορική Τράπεζα είναι δεδομένο, εφόσον επιλυθεί το ασφαλιστικό, είπε, επιβεβαιώνοντας συχνές επαφές με τη διοίκηση της γαλλικής τράπεζας.

Απαντώντας σε σχετικές ερωτήσεις για τις επαφές που είχε στο Λονδίνο με εκπροσώπους επενδυτών, είπε ότι «το κλίμα για την ελληνική οικονομία και τις προοπτικές της είναι εξαιρετικά θετικό» και προσέθεσε ότι αυτό φάνηκε και από την πρόσφατη αγορά ομολόγων του ελληνικού Δημοσίου, που τιμολογήθηκαν πολύ κοντά στα επίπεδα της τιμολόγησης της Γερμανίας και της Ιταλίας.

Για εισηγμένες εταιρείες δεν δόθηκαν χρονοδιαγράμματα, δόθηκε όμως, η γενικότερη κατεύθυνση με αναφορές στη μετοχοποίηση του «Ελευθέριος Βενιζέλος» και του Ταχυδρομικού Ταμιευτηρίου, καθώς και στις προσπάθειες που γίνονται για την αντιμετώπιση του ασφαλιστικού των τραπεζών. Αξίζει να σημειωθεί ότι απέφυγε να απαντήσει με σαφήνεια σε ερώτημα για το αν υπάρχει θέμα πιθανής αλλαγής της διοίκησης του ΟΠΑΠ.

Καταλήγοντας, ο κ. Αλογοσκούφης είπε ότι δεν φτάνει το καλό κλίμα και γι' αυτό θα υπάρξουν πρωτοβουλίες εκ μέρους της κυβέρνησης για την προώθηση αποκρατικοποιήσεων, ενώ η υποβολή του προγράμματος Σταθερότητας και Ανάπτυξης στην ΕΕ μέχρι τις 21 Μαρτίου θα ξεκαθαρίσει πλήρως το τοπίο για τους επενδυτές.

Μηχανογραφικό σφάλμα

Τον Απρίλιο θα λάβουν οι 2.600 δικαιούχοι αναπηρικής σύνταξης του ΟΓΑ τα οφειλόμενα

Με τη σύνταξη Απριλίου θα λάβουν οι 2.600 δικαιούχοι αναπηρικής σύνταξης του ΟΓΑ τις συντάξεις των μηνών Φεβρουαρίου-Μαρτίου που δεν τους καταβλήθηκαν, σύμφωνα με απόφαση του υπουργού Απασχόλησης και Κοινωνικής Προστασίας Πάνου Παναγιωτόπουλου.

Το θέμα δημιουργήθηκε γιατί οι 2.600 δικαιούχοι προσωρινής αναπηρικής σύνταξης θα έπρεπε να έχουν ειδοποιηθεί να παρουσιαστούν στις υγειονομικές επιτροπές του ΙΚΑ προκειμένου να επανακριθεί η σύνταξή τους και να συνεχίσουν να πληρώνονται.

Ένα λάθος στα συστήματα πληροφορικής μεταξύ του ΚΗΥΚΥ (Κέντρου Ηλεκτρονικών Υπολογιστών Κοινωνικών Υπηρεσιών) και του ΟΓΑ δεν επέτρεψε τον εντοπισμό της λήξης των ημερομηνιών και έτσι αντί να ειδοποιηθούν οι δικαιούχοι,



διεκόπησαν οι συντάξεις τους.

Ο κ. Παναγιωτόπουλος δήλωσε ότι διέταξε επείγουσα έρευνα (ΕΔΕ) για τον εντοπισμό των υπευθύνων και εξήγγειλε τη δημιουργία «ομάδας εργασίας» μεταξύ ΚΗΥΚΥ και ΟΓΑ για να μην ξανασυμβούν ανάλογα φαινόμενα.

Ο διοικητής του ΟΓΑ, Λευτ. Παπαγεωργόπουλος, απέδωσε το πρόβλημα σε λάθος του συστήματος που έγινε μεταξύ 1.1.2000 και 31.5.2001, αποδίδοντας έτσι την ευθύνη στην προηγούμενη διοίκηση.

Ο κ. Παπαγεωργόπουλος σημείωσε ότι το λάθος εντοπίστηκε στις 13.1.2005 και η ολοκλήρωση της εξέτασης των δικαιούχων αναμενόταν μέχρι τα τέλη Μαΐου.

Ο υπουργός σε δηλώσεις του καταλόγισε ευθύνες στις προηγούμενες ηγεσίες, που επί τρία χρόνια δεν εντόπισαν και δεν διόρθωσαν το λάθος στα σύστημα ΚΗΥΚΥ και ΟΓΑ.

Ο κ. Παναγιωτόπουλος υπογράμμισε ότι το ΚΗΥΚΥ δεν πρόκειται να ιδιωτικοποιηθεί αλλά αντίθετα θα αναβαθμιστεί. Δήλωσε ακόμα ότι η όποια αλλαγή στο καθεστώς των αναπηρικών συντάξεων θα γίνει μόνο μέσα από διάλογο και πάνω στην κατεύθυνση της βελτίωσης και όχι της χειροτέρευσης του συστήματος.



Οικονομία • Οικονομία • Οικονομία • Οικονομία • Οικονομία



Αναντικατάστατο το πετρέλαιο

Ακόμη δύο δεκαετίες κυριαρχίας του «μαύρου χρυσού» στην ελληνική αγορά «βλέπει» το ΙΟΒΕ

Ο απόλυτος πρωταγωνιστής της ενεργειακής αγοράς για τις δύο επόμενες δεκαετίες προβλέπεται να είναι το πετρέλαιο.

Το ΙΟΒΕ εκτιμά πως η διείσδυση στο ενεργειακό ισοζύγιο εναλλακτικών μορφών ενέργειας θα καθυστερήσει, κυρίως λόγω του κόστους υποκατάστασής του και των υψηλών κεφαλαιακών επενδύσεων που απαιτούνται.



Σύμφωνα με την κλαδική μελέτη του Ιδρύματος Οικονομικών και Βιομηχανικών Ερευνών, το πετρέλαιο θα εξακολουθήσει να κυριαρχεί τις επόμενες δύο δεκαετίες μεταξύ των ενεργειακών αγαθών, παρουσιάζοντας ωστόσο, χαμηλότερους ρυθμούς μεγέθυνσης.

Ώθηση στην εξέλιξη της εγχώριας προσφοράς αναμένεται να δώσει, κατά το ΙΟΒΕ, η κατασκευή του αγωγού Μπουργκάς – Αλεξανδρούπολη, ο οποίος θα μειώσει αισθητά το κόστος εισαγωγής αργού πετρελαίου και ταυτόχρονα θα αυξήσει την ανταγωνιστικότητα των ελληνικών εταιρειών.

Σύμφωνα με τη μελέτη, μέχρι το 2010 προβλέπεται σημαντική αύξηση της ζήτησης της αμόλυβδης βενζίνης στην εγχώρια αγορά, κατά 5,5% ετησίως, μείωση της βενζίνης σούπερ κατά 18,5% το χρόνο, ενώ η αύξηση του συνόλου των βενζινών θα διαμορφωθεί για τα επόμενα χρόνια στο 2,5% ετησίως.

Για το πετρέλαιο εσωτερικής καύσεως (κίνησης και θέρμανσης) προβλέπεται έως και το 2010 μέση ετήσια αύξηση από 2% έως 6%, για το πετρέλαιο κίνησης 0,4% με 2,7% και για το πετρέλαιο θέρμανσης 3% με 5,7%.

Το μεγάλο εύρος των προβλέψεων οφείλεται στο ότι πολλοί παράγοντες που επηρεάζουν τη ζήτηση των προϊόντων αυτών, όπως ο ρυθμός διείσδυσης του φυσικού αερίου, ο αριθμός των ντιζελοκίνητων αυτοκινήτων που θα κυκλοφορήσουν κ.ά., δεν ήταν εφικτό να εκτιμηθούν.

Στη χώρα μας, τα πετρελαιοειδή προϊόντα κατέχουν την μερίδα του λέοντος μεταξύ του συνόλου των ενεργειακών αγαθών, με ποσοστό που φτάνει περίπου το 70%. Το ποσοστό αυτό ωστόσο εμφανίζει στην περίοδο 1985 – 2000 οριακή, πλην σταθερή, υποχώρηση η οποία αποδίδεται στην βραδεία υποκατάσταση των προϊόντων πετρελαίου από άλλες μορφές ενέργειας.

Η εξάρτηση των τομέων της οικονομίας από προϊόντα πετρελαίου παρέμεινε σχεδόν σταθερή διαχρονικά ή μειώθηκε οριακά, με τις μεταφορές να κατέχουν κατά μέσο όρο το 57,6% (6,06Mtoe) της συνολικής τελικής ζήτησης στην εξεταζόμενη περίοδο και ακολουθούν η βιομηχανία με 16,7% (1,74Mtoe), τα νοικοκυριά με 16% (1,68Mtoe), ο αγροτικός τομέας με 8,5% (0,86Mtoe) και ο τομέας των υπηρεσιών με 1,5% (0,14Mtoe).

Σε ότι αφορά τις εταιρείες διύλισης, η μελέτη του ΙΟΒΕ επισημαίνει ότι κατέγραψαν θετικούς ρυθμούς μεταβολής στα περισσότερα χρηματοοικονομικά τους μεγέθη την περίοδο 1997-2001. Οι πωλήσεις σημείωσαν μέση ετήσια άνοδο κατά 18,6% προσεγγίζοντας το 2001 τα 5,58 δισ. ευρώ, παρόμοια τα καθαρά κέρδη προ φόρων παρουσίασαν ιστορική αύξηση με μέσο ετήσιο ρυθμό μεταβολής 258% σε 142,35 εκατ. ευρώ.

Τα ΕΛΠΕ είναι ο κυρίαρχος παίκτης στην αγορά πετρελαίου, με την Motor Oil όμως να επεκτείνεται με ταχείς ρυθμούς τα τελευταία χρόνια και να διευρύνει το μερίδιο της στην αγορά. Η συγχώνευση της Πετρόλα με την εταιρεία Ελληνικά Πετρέλαια (2003), η ανταλλαγή του τομέα των καυσίμων της Texaco στην Ελλάδα με πρατήρια της Shell στην Αγγλία (2000) και η συγχώνευση της εταιρείας ΕΚΟ-ΕΛΔΑ με την Γ.Μαμιδάκης (2000) ήταν οι σημαντικότερες επιχειρηματικές εξελίξεις του κλάδου τα τελευταία χρόνια.

Προβλήματα

Τα προβλήματα που προέκυψαν στην ελληνική αγορά πετρελαίου σχετίζονται κατά κύριο λόγο με το θεσμικό πλαίσιο που τη διέπει, καθώς οι κανόνες λειτουργίας της αγοράς που έχουν θεσπιστεί δεν επαρκούν για την ενίσχυση θεμάτων όπως η απελευθέρωση, η ανταγωνιστικότητα και η προστασία του καταναλωτή ως προς τιμή των προϊόντων, την ποιότητα αυτών και την παροχή υπηρεσιών.

Σύμφωνα με την Επιτροπή Ανταγωνισμού, τα κυριότερα προβλήματα της αγοράς είναι τα εξής:

- Τα εμπόδια εισόδου νέων επιχειρήσεων στην αγορά, κυρίως λόγω των κρατικών πολιτικών τόνωσης της εγχώριας παραγωγής προϊόντων διύλισης.
- Η αύξηση από το νέο νόμο των ορίων των ελάχιστων απαιτούμενων αποθηκευτικών χώρων και του μετοχικού κεφαλαίου των εταιρειών της αγοράς.
- Η διατήρηση του δικαιώματος του κράτους να μπορεί να επιβάλλει ανώτατο επίπεδο τιμών στα πετρελαιοειδή προϊόντα σε περιόδους υψηλής ζήτησης, όταν η αγορά δεν λειτουργεί αποτελεσματικά.
- Το σημερινό σύστημα φορολόγησης του πετρελαίου θέρμανσης, που διαφοροποιείται ανάλογα με την εποχή του έτους.
- Η νοθεία, η πειρατεία και η λαθρεμπορία των προϊόντων πετρελαίου.
- Το επίπεδο της τεχνολογίας των εγχώριων διυλιστηρίων.

Νέα προγράμματα επιχορήγησης

Ευκαιρίες απασχόλησης 17.650 ανέργων από τον ΟΑΕΔ



Με απόφαση του υπουργού Απασχόλησης Πάνου Παναγιωτόπουλου σε συνεργασία με τον διοικητή του ΟΑΕΔ προωθούνται προγράμματα επιχορήγησης νέων ελεύθερων επαγγελματιών και ολοκληρωμένες παρεμβάσεις υπέρ ανέργων γυναικών σε όλη τη χώρα.

Από τα προγράμματα αυτά αναμένεται να ωφεληθούν 5.000 άνεργες γυναίκες και 12.650 άνεργοι στα προγράμματα επιχορήγησης νέων ελεύθερων επαγγελματιών.

Τα νέα προγράμματα έχουν διαμορφωθεί με κριτήρια κλαδικά, γεωγραφικά και πληθυσμιακά προκειμένου να φέρουν περισσότερα αποτελέσματα στην προσπάθεια αντιμετώπισης της ανεργίας. Επίσης, στο πλαίσιο της προσπάθειας περιορισμού της γραφειοκρατίας η υπαγωγή των ανέργων θα γίνεται με την υποβολή μόνο μιας αίτησης - υπεύθυνης δήλωσης.

Αναλυτικά, τα προγράμματα αυτά αφορούν σε:

1) Ολοκληρωμένες παρεμβάσεις υπέρ των γυναικών:

* Επιχορήγηση 1.000 νέων ελεύθερων επαγγελματιών.
* Επιχορήγηση 2.500 νέων θέσεων εργασίας.
* Επιχορήγηση 1.500 θέσεων απόκτησης εργασιακής εμπειρίας.

2) Πρόγραμμα επιχορήγησης νέων ελεύθερων επαγγελματιών 6.450 στους τομείς του Πολιτισμού και του Περιβάλλοντος.

3) Προγράμματα επιχορήγησης 4.500 ανέργων που θα συγχρηματοδοτηθούν από τα Περιφερειακά Επιχειρησιακά Προγράμματα.

4) Πρόγραμμα επιχορήγησης 1.700 νέων ελεύθερων επαγγελματιών στην Κοινωνία της Πληροφορίας.

Δάνειο αντί ενοικίου

Στεγαστική δάνεια με διάρκεια έως 40 χρόνια από τις τράπεζες



Η εκτίναξη των τιμών των ακινήτων τα τελευαία χρόνια που έκανε απρόσιτη την αγορά κατοικίας με δάνειο και η αναζήτηση των τραπεζών για νέους πελάτες φέρνουν στεγαστικά δάνεια με διάρκεια έως και 40 χρόνια, που εξασφαλίζουν μικρότερες μηνιαίες δόσεις.

Όπως αναφέρουν Τα Νέα, με την αύξηση της διάρκειας αποπληρωμής του δανείου μειώνεται η δόση σε επίπεδα που δικαιολογούντα από το ύψος των μισθών. Όμως, η μεγάλη διάρκεια και η μικρότερη δόση «πληρώνεται» ακριβά στο τέλος του δανείου.

Οι περισσότερες τράπεζες προσφέρουν στεγαστικά δάνεια με διάρκεια μέχρι 30 έτη. Την αρχή έκανε ήδη το Ταχυδρομικό Ταμιευτήριο με δάνειο για 40 έτη με κυμαινόμενο επιτόκιο.

Η στροφή στην πολιτική των τραπεζών θα οδηγήσει και στην αλλαγή στο πρότυπο δανεισμού του μέσου ελληνικού νοικοκυριού, ακολουθώντας τις τάσεις σε Ευρώπη και ΗΠΑ. Στις ΗΠΑ υπάρχουν στεγαστικά με διάρκεια 30 ετών και σταθερό επιτόκιο (στην Ελλάδα τα σταθερά φθάνουν μέχρι τα 15 έτη), ενώ τα κυμαινόμενα έχουν ακόμα μεγαλύτερη διάρκεια αποπληρωμής.

Σε Βρετανία, Γερμανία και Γαλλία τα στεγαστικά έχουν διάρκεια έως 40 χρόνια και παρουσιάζουν ιδιαίτερα υψηλή ζήτηση.

Νέοι ΜΣΚΚ για τους επαγγελματίες

Αλλάζουν από τη χρήση 2005 οι συντελεστές κερδών των επιχειρήσεων

Σε αλλαγή των Μοναδικών Συντελεστών Καθαρού Κέρδους (ΜΣΣΚ) για 100 επαγγέλματα, με βάση τους οποίους προσδιορίζεται εξωλογιστικά το καθαρό κέρδος των επιχειρήσεων και των ελεύθερων επαγγελματιών, προτίθεται να προχωρήσει το υπουργείο Οικονομικών από την οικονομική χρήση του 2005.

Σύμφωνα με πληροφορίες της εφημερίδας Εξπρές, οι αρμόδιες υπηρεσίες του υπουργείου έχουν εισηγηθεί στον υφυπουργό Αδ. Ρεγκούζα, πέραν της μείωσης των συντελεστών και την κατάρτιση 200 νέων ΜΣΣΚ, καθώς κρίνεται απαραίτητη η «επικαιροποίηση» των πινάκων με νέα επαγγέλματα.

Κατά τις ίδιες πληροφορίες, η σχετική απόφαση θα προβλέπει αύξηση των ΜΣΚΚ για ορισμένα επαγγέλματα που σήμερα είναι πολύ χαμηλοί, μείωση των συντελεστών για πολλά άλλα, ενώ περισσότερα από 30 νέα επαγγέλματα θα αποκτήσουν για πρώτη φορά ένα μοναδικό συντελεστή που θα προσδιορίζει το καθαρό κέρδος τους.

Πάντως παράγοντες του υπουργείου Οικονομικών επιβεβαιώνουν πως η αυτοπεραίωση των επιτηδευματιών θα διενεργηθεί με βάση τους ισχύοντες ΜΣΣΚ.

Δημοσία Κοινωνική Βιβλιοθήκη Περάματος



Χρηματιστήριο • Χρηματιστήριο



ΓΔ 3100,32 +0,29%

Μετοχή	Κλείσιμο ευρώ	Δ	Όγκος τεμάχια
ΤΡΑΠΕΖΕΣ			
ALPHA BANK (ΚΟ)	28,52	0,56%	480.839
ΑΓΡΟΤΙΚΗ ΤΡΑΠΕΖΑ (ΚΟ)	6,40	-1,23%	28.570
ASPIS BANK (ΚΟ)	3,04	2,01%	24.087
ΤΡ. ΑΤΤΙΚΗΣ (ΚΟ)	5,10	-0,39%	48.203
ΓΕΝΙΚΗ ΤΡΑΠΕΖΑ (ΚΟ)	8,94	-2,83%	107.490
ΕΓΝΑΤΙΑ ΤΡΑΠΕΖΑ (ΚΟ)	3,02	1,68%	161.241
ΕΓΝΑΤΙΑ ΤΡΑΠΕΖΑ (ΠΟ)	2,42	-2,81%	11.640
ΕΘΝΙΚΗ ΤΡΑΠΕΖΑ (ΚΟ)	29,12	1,53%	607.695
ΤΡ. ΕΛΛΑΔΟΣ (ΚΟ)	106,30	-0,75%	5.949
ΕΜΠΟΡΙΚΗ ΤΡΑΠΕΖΑ (ΚΟ)	23,46	0,00%	136.367
ΤΡ. ΠΕΙΡΑΙΩΣ (ΚΟ)	15,38	-0,52%	577.805
EUROBANK- ERGASIAS (ΚΟ)	27,06	0,82%	462.548
ΤΡ. ΚΥΠΡΟΥ (ΚΟ)	3,40	2,41%	1.132.015
ΑΣΦΑΛΕΙΕΣ			
ΕΘΝΙΚΗ ΑΣΦ.(ΚΟ)	3,88	-0,51%	75.940
ΑΓΡΟΤΙΚΗ ΓΕΝ.ΑΣΦ.(ΚΟ)	2,50	-1,96%	3.675
ΑΣΠΙΣ ΠΡΟΝΟΙΑ (ΚΟ)	0,62	0,00%	4.618
ΕΥΡΩΠΑΪΚΗ ΠΙΣΤΗ (ΚΟ)	1,32	-0,75%	328
ΕΥΡΩΠΑΪΚΗ ΠΙΣΤΗ (ΠΟ)	1,05	0,00%	0
ΦΟΙΝΙΞ (ΚΟ)	2,16	-0,92%	40.768
ΜΕΣΙΤΕΣ ΑΣΦΑΛΙΣΕΩΝ			
EUROBROKERS (ΚΟ)	2,35	0,43%	50
ΧΡΗΜΑΤΟΔΟΤΙΚΗΣ ΜΙΣΘΩΣΗΣ			
ALPHA LEASING (ΚΟ)	6,50	0,00%	0
ΠΕΙΡΑΙΩΣ LEASING (ΚΟ)	6,72	-0,88%	3.976
ΕΠΕΝΔΥΣΕΩΝ			
INTERINVEST (ΚΟ)	0,51	0,00%	1.600
OPTIMA AEEX (ΚΟ)	1,60	0,00%	0
ΑΙΟΛΙΚΗ (ΚΑ)	2,42	0,00%	1.430
ΑΚΤΙΒ ΕΠΕΝΔΥΤΙΚΗ (ΚΑ)	1,05	0,00%	764
ΔΙΑΣ (ΚΟ)	1,18	0,85%	31.900
ΕΞΕΛΙΞΗ (ΚΟ)	0,81	0,00%	77.860
ΕΘΝΙΚΗ ΕΤ.ΕΠ.ΧΑΡΤ. (ΚΑ)	2,23	-2,19%	92.630
ΕΛΛΗΝΙΚΗ ΕΤ.ΕΠ.ΧΑΡΤ.(ΚΑ)	2,83	-0,35%	14.229
ΠΡΟΟΔΟΣ (ΚΟ)	3,86	0,00%	16.520
ΕΥΡΟΔΥΝΑΜΙΚΗ (ΚΑ)	2,42	0,00%	130
DOMUS ΕΠΕΝΔ. (ΚΟ)	0,27	3,85%	4.200
ALPHA TRUST ΑΝΔΡΟΜΕΔΑ (ΚΟ)	2,66	-0,37%	16.971
ARROW ΕΠΕΝΔ. (ΚΟ)	2,56	0,00%	15.690
ΩΜΕΓΑ (ΚΟ)	1,27	0,00%	7.000
NEXUS ΕΠΕΝΔ. (ΚΟ)	1,06	0,00%	0
Π & Κ (ΚΟ)	0,00	#ΔΙΑΙΡ/0!	0
ALTIUS ΕΠΕΝΔ. (ΚΑ)	1,48	-0,67%	14.700
EUROLINE (ΚΟ)	1,43	-0,69%	2.500
GLOBAL ΕΠΕΝΔ. ΚΕΦΑΛΑΙΑ (ΚΟ)	3,66	0,00%	32.700
NEW MILLENIUM (ΚΟ)	1,57	0,00%	10.320
ΗΛΕΚΤΡΙΚΗ ΕΝΕΡΓΕΙΑ			
Δ.Ε.Η. (ΚΟ)	23,08	0,09%	302.778
ΣΥΜΜΕΤΟΧΩΝ ΚΑΙ ΠΑΡΟΧΗΣ ΣΥΜΒΟΥΛΩΝ			
ALBIO ΣΥΜ. (ΚΟ)	1,34	-1,47%	3.715
ALFA ALFA ΣΥΜ. (ΚΟ)	0,19	0,00%	0
ΦΟΥΡΛΗΣ ΣΥΜ.(ΚΟ)	7,00	0,29%	221.338
ΕΥΡΩΣΥΜ. ΚΕΦΑΛΑΙΟΥ & ΕΠΕΝΔ. (ΚΟ)	0,43	-2,27%	16.400
ΑΧΟΝ ΣΥΜ. (ΚΟ)	1,60	-1,23%	25.410
ΒΙΟΧΑΛΚΟ (ΚΑ)	6,90	0,58%	53.960
ΔΕΛΤΑ ΣΥΜ. (ΚΑ)	6,16	-1,28%	11.096
ΔΕΛΤΑ ΣΥΜ. (ΠΑ)	4,24	0,00%	3.655
INTERSONIC (ΚΟ)	0,08	0,00%	0
ΔΥΝΑΜΙΚΗ ΖΩΗ (ΚΟ)	0,54	0,00%	0
ΕΛΛ. ΤΕΧΝΟΔΟΜΙΚΗ ΤΕΒ (ΚΟ)	3,98	-1,97%	408.466
ΕΛ. ΧΡΗΜΑΤΙΣΤΗΡΙΑ (ΚΟ)	9,04	0,22%	111.639
ATTICA ΣΥΜΜΕΤΟΧΩΝ (ΚΑ)	3,20	-1,23%	182.052
ΜΠΟΥΤΑΡΗΣ (ΚΑ)	0,82	1,23%	82.772
ΜΠΟΥΤΑΡΗΣ (ΠΑ)	0,88	0,00%	0
ΚΕΡΑΝΗΣ ΣΥΜ.(ΚΑ)	0,29	3,57%	30.980
ΚΕΡΑΝΗΣ ΣΥΜ.(ΠΑ)	0,22	-4,35%	2.690
ΚΛΩΝΑΤΕΞ (ΚΟ)	0,85	0,00%	217.815
ΚΛΩΝΑΤΕΞ (ΠΟ)	0,79	0,00%	23.942
ΚΟΥΜΠΑΣ ΣΥΜ. (ΚΟ)	0,87	1,16%	65.770
ΜΗΤΡΟΣ ΣΥΜ. (ΚΟ)	2,63	-0,75%	7.399
ΟΜ. ΙΝΤΕΑΛ (ΚΟ)	0,15	0,00%	0
ΟΜ. ΙΝΤΕΑΛ (ΠΟ)	0,18	0,00%	0
ΠΑΡΝΑΣΣΟΣ (ΚΟ)	0,70	1,45%	5.156
ΣΑΝΥΟ ΣΥΜ. (ΚΑ)	0,66	0,00%	161.317
ΤΕΧΝΙΚΗ ΟΛΥΜΠΙΑΚΗ (ΚΟ)	5,04	0,80%	138.703
ΧΑΤΖΗΙΩΑΝΝΟΥ (ΚΟ)	1,09	0,93%	21.930
ΧΑΤΖΗΙΩΑΝΝΟΥ (ΠΟ)	31,38	0,00%	0
ΕΥΡΩΣΥΜΒΟΥΛΟΙ (ΚΟ)	2,44	0,41%	3.745
ΜΠΑΛΑΦΑΣ ΣΥΜ. (ΚΟ)	0,19	0,00%	0
ELBISCO ΣΥΜ. (ΚΑ)	5,96	-2,61%	6.360
LAMDA DEVELOPMENT (ΚΟ)	3,22	0,63%	27.560
ΤΗΛΕΠΙΚΟΙΝΩΝΙΩΝ			
COSMOTE (ΚΟ)	14,00	-0,57%	705.989
OTE (ΚΟ)	14,58	-0,95%	473.079
ΔΙΥΛΙΣΤΗΡΙΑ			
ΕΛΛΗΝΙΚΑ ΠΕΤΡΕΛΑΙΑ (ΚΟ)	8,88	0,23%	123.414
MOTOR OIL (ΚΟ)	11,26	0,54%	77.850
ΥΔΡΕΥΣΗ			
Ε.Υ.Δ.Α.Π. (ΚΟ)	5,70	0,35%	109.200
Ε.Υ.Α.Θ. (ΚΟ)	4,86	0,00%	8.840
ΕΠ. ΝΑΥΤΙΛΙΑ			
ANEK LINES (ΚΟ)	1,28	-0,78%	37.758
ANEK LINES (ΠΟ) 1990	1,29	0,00%	0
ANEK LINES (ΠΟ) 1996	1,24	-1,59%	2.250
BLUE STAR ΝΑΥΤΙΛΙΑΚΗ (ΚΑ)	1,11	-3,48%	238.290
ΜΙΝΩΙΚΕΣ (ΚΟ)	3,00	-0,66%	165.544
Ν.Ε.Λ. (ΚΟ)	0,42	0,00%	36.460
ΝΑΥΠΗΓΕΙΑ			
ΝΕΩΡΙΟΝ ΣΥΡΟΥ (ΚΟ)	1,01	-0,98%	4.640
ΠΛΗΡΟΦΟΡΙΚΗ			
ALPHA ΓΚΡΙΣΙΝ INFOTECH (ΚΟ)	1,28	0,00%	2.490
ΕΜΦΑΣΙΣ ΣΥΤΗΜΑΤΑ ΠΛΗΡΟΦΟΡΙΚΗΣ (ΚΟ)	1,12	0,00%	0
BYTE (ΚΟ)	2,20	-0,90%	7.550
CENTRIC ΠΟΛΥΜΕΣΑ (ΚΟ)	0,57	-5,00%	50.290
FORTHNET (ΚΟ)	5,02	2,87%	61.550
IPIROTIKI (ΚΟ)	1,97	-0,51%	1.212.102
INFORMER (ΚΟ)	2,80	1,82%	810
LOGISMOS (ΚΟ)	0,75	-2,60%	2.080
LOGICDIS (ΚΟ)	0,32	-3,03%	127.705
QUALITY & RELIAB. (ΚΟ)	0,38	5,56%	44.060
DELTA SINGULAR (ΚΟ)	2,77	0,00%	222.006
UNIBRAIN (ΚΟ)	1,44	0,00%	6.860
ΙΛΥΔΑ (ΚΟ)	2,10	4,48%	84.830
INTRALOT (ΚΟ)	25,12	1,45%	47.020
COMPUCON (ΚΟ)	0,53	-1,85%	17.890
SPACE HELLAS (ΚΟ)	0,80	-2,44%	11.660
MLS ΠΛΗΡΟΦΟΡΙΚΗ (ΚΟ)	1,52	-1,30%	75.310
HITECH CONSULTANTS (ΚΟ)	0,90	-1,10%	22.370
PROFILE (ΚΟ)	1,71	-3,39%	4.390
ΑΝΑΠΤΥΞΗ ΣΥΣΤΗΜΑΤΩΝ ΑΥΤΟΜΑΤΙΣΜΟΥ			
ΖΗΝΩΝ (ΚΟ)	3,52	0,57%	26.340
ΕΚΔΟΣΕΙΣ & ΕΚΤΥΠΩΣΕΙΣ			
INFORM Π.ΛΥΚΟΣ (ΚΟ)	3,56	2,30%	45.560
MARFIN FINANCIAL GROUP (ΚΟ)	12,00	-2,12%	61.821
ΑΤΤΙΚΕΣ ΕΚΔΟΣΕΙΣ (ΚΟ)	3,92	-0,51%	750
Δ.Ο.Λ. (ΚΟ)	3,44	1,78%	167.856
ΕΚΔ. ΛΥΜΠΕΡΗ (ΚΟ)	0,94	2,17%	4.580
ΚΑΘΗΜΕΡΙΝΗ (ΚΟ)	7,12	0,28%	4.720
ΝΑΥΤΕΜΠΟΡΙΚΗ (ΚΟ)	1,65	0,00%	10.080
ΙΜΑΚΟ (ΚΟ)	0,71	0,00%	83.800
ΠΗΓΑΣΟΣ (ΚΟ)	1,86	3,33%	4.890
ΤΕΧΝΙΚΕΣ ΕΚΔΟΣΕΙΣ (ΚΟ)	0,84	2,44%	2.350
ΤΣΕΤΟΠΟΥΛΟΣ (ΚΟ)	2,85	6,34%	153.010
ΧΑΪΔΕΜΕΝΟΣ (ΚΟ)	1,16	-4,13%	4.998
ΛΙΒΑΝΗΣ (ΚΟ)	1,68	0,00%	31.300
ΤΗΛΕΟΡΑΣΗ & ΨΥΧΑΓΩΓΙΑ			
ΕΛΕΥΘΕΡΗ ΤΗΛΕΟΡΑΣΗ (ΚΟ)	1,66	0,00%	1.550
ΤΗΛΕΤΥΠΟΣ (ΚΟ)	3,90	-1,02%	28.220
ΥΓΕΙΑ			
EUROMEDICA (ΚΟ)	1,74	7,41%	149.100
ΙΑΣΩ (ΚΟ)	3,80	-1,04%	35.610
ΙΑΤΡΙΚΟ ΑΘΗΝΩΝ (ΚΟ)	1,87	3,31%	558.000
ΥΓΕΙΑ (ΚΟ)	1,56	0,00%	29.930
ΒΑΣΙΚΑ ΜΕΤΑΛΛΑ			
ΑΛΚΟ (ΚΟ)	1,33	-2,21%	21.536
ΑΛΟΥΜΥΛ ΜΥΛΩΝΑΣ (ΚΟ)	2,78	0,36%	28.274
ΑΛΟΥΜΙΝΙΟ ΕΛΛΑΔΟΣ (ΚΟ)	14,60	-0,41%	24.656
ΕΛΒΑΛ (ΚΑ)	2,09	-0,95%	54.375
ΕΤΕΜ (ΚΑ)	1,90	0,00%	3.200
ΜΑΙΛΛΗΣ (ΚΟ)	4,58	0,88%	108.250
ΣΙΔΕΝΟΡ (ΚΑ)	3,24	-2,41%	26.980
ΣΩΛ.ΚΟΡΙΝΘΟΥ (ΚΟ)	0,76	5,56%	17.340
ΤΖΙΡΑΚΙΑΝ ΠΡΟΦΙΛ (ΚΑ)	1,44	0,70%	14.690
ΦΙΤΚΟ (ΚΟ)	1,09	7,92%	120
ΧΑΛΚΟΡ (ΚΑ)	1,90	-0,52%	6.439
ΜΕΤΑΛΛΙΚΑ ΠΡΟΪΟΝΤΑ			
CROWN HELLAS CAN (ΚΟ)	7,50	0,00%	990
INTPAMET (ΚΟ)	1,01	0,00%	12.600
MEVACO (ΚΟ)	1,83	0,00%	5.390
SPIDER (ΚΟ)	1,71	-1,72%	98.240
ΒΙΟΣΩΛ (ΚΟ)	0,23	-4,17%	13.185
ΒΙΟΣΩΛ (ΠΟ)	0,27	3,85%	250
ΜΕΤΚΑ (ΚΟ)	6,06	-2,26%	88.250
ΡΟΚΑΣ (ΚΟ)	8,48	-1,40%	25.296
ΡΟΚΑΣ (ΠΟ)	7,96	-1,00%	1.400
ΛΕΒΕΝΤΕΡΗΣ (ΚΑ)	0,66	-1,49%	1.900
ΛΕΒΕΝΤΕΡΗΣ (ΠΑ)	0,71	-1,39%	1.300
ΔΑΡΙΓΚ (ΚΟ)	0,18	0,00%	0
ΧΑΛΥΒΔΟΦΥΛΛΩΝ (ΚΟ)	0,18	-5,26%	22.280
ΜΗΧΑΝΗΜΑΤΑ & ΕΙΔΗ ΕΞΟΠΛΙΣΜΟΥ			
FRIGOGLASS (ΚΟ)	4,14	-2,36%	46.460
KLEEMANN (ΚΟ)	5,22	-2,97%	15.380
ΚΑΛΩΔΙΑ			
NEXANS (ΚΟ)	2,54	-2,31%	978
ΕΛΛΗΝΙΚΑ ΚΑΛΩΔΙΑ (ΚΟ)	1,06	0,00%	25.690
ΗΛΕΚΤΡΟΝΙΚΟΣ ΕΞΟΠΛΙΣΜΟΣ			
INTPAKOM (ΚΟ)	4,54	-0,87%	310.809
ΜΗ ΜΕΤΑΛΛΙΚΑ ΟΡΥΚΤΑ & ΤΣΙΜΕΝΤΑ			
BETANET (ΚΟ)	3,38	-0,59%	2.790
ΗΡΑΚΛΗΣ (ΚΟ)	10,68	1,33%	68.900
ΚΕΡΑΜΕΙΑ ΑΛΛΑΤΙΝΗ (ΚΟ)	1,31	1,55%	5.010
TITAN (ΚΟ)	27,90	0,07%	102.900
TITAN (ΠΟ)	20,10	0,80%	7.786
ΚΥΡΙΑΚΙΔΗΣ (ΚΟ)	2,44	-0,81%	22.914
ALFA ALFA ENERGY (ΚΑ)	1,39	0,00%	0
ΙΚΤΙΝΟΣ (ΚΟ)	1,75	-1,13%	870
ΜΑΘΙΟΣ (ΚΑ)	1,74	-0,57%	13.474
S&B ΒΙΟΜ. ΟΡΥΚΤΑ (ΚΟ)	5,90	-1,34%	12.000
MERMEREN (ΕΛ. ΠΙΣ.)	6,00	0,67%	8.591
ΧΟΝΔΡΙΚΟ ΕΜΠΟΡΙΟ			
ΣΠΥΡΟΥ (ΚΟ)	0,86	-1,15%	6.700
ΛΑΝΑΚΑΜ (ΚΟ)	1,68	0,00%	80
AS COMPANY (ΚΟ)	0,81	1,25%	49.570
CONNECTION (ΚΟ)	0,22	0,00%	0
ΕΛΙΝΟΙΛ (ΚΑ)	8,00	-0,25%	4.020
ELMEC (ΚΟ)	1,80	-1,10%	51.230
FASHION BOX (ΚΟ)	2,40	-0,41%	7.600
KEGO (ΚΟ)	1,28	0,00%	15.360
LAVIPHARM (ΚΟ)	1,15	0,88%	112.845
ΜΑΡΑΚ ΠΛΗΡΟΦΟΡΙΚΗ (ΚΟ)	1,44	-1,37%	5.450
MEDICON (ΚΟ)	4,50	-4,26%	782
ELEPHANT (ΚΟ)	0,40	0,00%	17.400
REVOIL (ΚΟ)	3,92	-1,51%	10.390
RIDENCO (ΚΑ)	0,99	-1,00%	26.910
VETERIN (ΚΟ)	1,17	-0,85%	17.242
YALCO (ΚΑ)	1,11	4,72%	3.335
ΚΑΛΠΙΝΗΣ ΣΙΜΟΣ (ΚΑ)	3,86	-1,53%	8.790
ΚΑΝΑΚΗΣ (ΚΟ)	2,22	-0,89%	9.360
ΑΛΛΑΤΙΝΗ (ΚΑ)	1,12	0,00%	1.990
ΑΛΥΣΙΔΑ (ΚΑ)	2,34	-6,02%	850
ΑΛΥΣΙΔΑ (ΠΑ)	1,68	0,00%	0
ΚΟΡΔΕΛΛΟΥ (ΚΑ)	2,34	-2,09%	30.450
ΒΟΓΙΑΤΖΟΓΛΟΥ (ΚΟ)	2,97	9,59%	5.500
ΣΑΡΑΝΤΗΣ (ΚΟ)	6,02	0,33%	490.690
ΓΕΝ.ΕΜΠΟΡΙΟΥ & Β/ΝΙΑΣ (ΚΑ)	0,78	0,00%	12.740
ΔΟΥΡΟΣ (ΚΟ)	1,06	1,92%	280
ΕΛΓΕΚΑ (ΚΟ)	2,41	-6,59%	72.680
ΕΛΤΟΝ ΧΗΜΙΚΑ (ΚΟ)	1,04	0,00%	6.880
ΕΛΤΡΑΚ (ΚΑ)	2,25	0,00%	10.836
F.G. EUROPE (ΚΟ)	3,22	0,00%	50.598
ΕΜΠ. ΔΕΣΜΟΣ (ΚΟ)	0,32	-3,03%	5.200
ΕΜΠ. ΔΕΣΜΟΣ (ΠΟ)	0,40	0,00%	0
ΖΑΜΠΑ (ΚΑ)	9,94	0,00%	375
ΠΕΙΡΑΙΩΣ REAL ESTATE (ΚΟ)	3,58	-2,19%	140
ΚΑΡΔΑΣΙΛΑΡΗΣ (ΚΟ)	4,12	-0,96%	15.960
ΝΑΚΑΣ (ΚΟ)	2,77	0,00%	550
ΝΕΟΧΗΜΙΚΗ ΛΑΥΡΕΝΤΙΔΗΣ (ΚΟ)	3,70	2,78%	159.700
ΜΥΤΙΛΗΝΑΙΟΣ (ΚΟ)	9,24	-0,43%	81.165
DIONIC (ΚΟ)	0,69	-4,17%	50.940
DRUCKFARBEN (ΚΟ)	1,70	0,59%	12.110
ΞΥΛΕΜΠΟΡΙΑ (ΚΑ)	3,08	0,00%	3.146
ΞΥΛΕΜΠΟΡΙΑ (ΠΑ)	2,90	0,00%	14
ΤΑΣΟΓΛΟΥ (ΚΟ)	0,24	0,00%	10.300
ΜΠΕΝΡΟΥΜΠΗ (ΚΟ)	4,84	-3,59%	61.496
ΠΡΟΜΟΤΑ ΕΛΛΑΣ (ΚΟ)	0,39	0,00%	14.800
ALSINCO (ΚΟ)	1,72	2,99%	12.510
ΕΙΔΗ-ΛΥΣΕΙΣ ΠΛΗΡΟΦΟΡΙΚΗΣ			
ALTEC (ΚΟ)	0,48	-4,00%	505.138
CPI (ΚΟ)	0,94	0,00%	8.580
INFOQUEST (ΚΟ)	1,49	-3,87%	65.648
MULTIRAMA (ΚΟ)	6,98	-1,69%	2.640
UNISYSTEMS (ΚΟ)	1,69	0,00%	27.810
ΔΕΛΤΑ PROJECT (ΚΑ)	2,03	-3,79%	5.960
INTEPTEK (ΚΟ)	2,50	-0,79%	4.480
ΙΝΦΟΡΜΑΤΙΚΗ (ΚΟ)	0,35	6,06%	140.980
ΠΟΥΛΙΑΔΗΣ (ΚΟ)	0,46	2,22%	192.300
PC SYSTEMS (ΚΟ)	0,48	2,13%	36.750
RAINBOW (ΚΟ)	6,36	-8,36%	7.480
ΛΙΑΝΙΚΟ ΕΜΠΟΡΙΟ			
JUMBO (ΚΟ)	7,80	1,83%	143.038
MICROLAND (ΚΟ)	0,17	6,25%	5.670
ΑΤΛΑΝΤΙΚ (ΚΟ)	1,35	-0,74%	2.960
ΒΑΣΙΛΟΠΟΥΛΟΣ (ΚΟ)	12,36	0,00%	700
ΒΑΡΔΑΣ (ΚΟ)	2,36	-1,26%	5.180
ΕΙΚΟΝΑ - ΗΧΟΣ (ΚΟ)	0,25	8,70%	10.460
ΗΛ. ΑΘΗΝΩΝ (ΚΟ)	2,96	0,68%	8.230
Κ.Α.Ε. (ΚΟ)	14,28	-0,42%	21.828
ΜΟΥΡΙΑΔΗΣ (ΚΑ)	0,27	0,00%	0
MODA BAGNO (ΚΟ)	0,98	-2,00%	1.810
NOTOS COM HOLDINGS (ΚΟ)	3,68	0,00%	65.189
ΚΩΤΣΟΒΟΛΟΣ (ΚΟ)	6,30	-0,63%	350
SPRIDER (ΚΟ)	1,97	-0,51%	10.560
ΠΛΑΙΣΙΟ (ΚΟ)	10,22	-2,67%	15.468
ΡΑΔΙΟ ΚΟΡΑΣΙΔΗ (ΚΟ)	1,15	-3,36%	178.567
VIVERE (ΚΟ)	0,22	0,00%	119.760
ΥΠΗΡΕΣΙΕΣ ΚΙΝΗΤΗΣ ΤΗΛΕΦΩΝΙΑΣ			
ΓΕΡΜΑΝΟΣ (ΚΟ)	24,90	0,16%	50.303
ΤΡΟΦΙΜΑ & ΠΟΤΑ			
CHIPITA (ΚΟ)	2,65	-1,49%	27.405
COCA-COLA (ΚΑ)	19,56	-1,31%	175.131
ΚΑΡΑΜΟΛΕΓΚΟΣ (ΚΟ)	1,06	-4,50%	4.500
ΕΒΡΟΦΑΡΜΑ (ΚΟ)	1,40	-1,41%	3.630
ΕΛΑΪΣ (ΚΟ)	19,34	-0,82%	320
ΕΛΛ.ΒΙΟΜ.ΖΑΧΑΡΗΣ (ΚΑ)	4,16	-2,35%	6.642
ΚΡΕΚΑ.(ΚΑ)	1,25	6,84%	14.616
ΚΡΕΤΑ ΦΑΡΜ (ΚΟ)	4,70	2,62%	28.000
ΚΡΙ ΚΡΙ (ΚΟ)	4,82	-2,03%	450
ΚΤΗΜΑ ΛΑΖΑΡΙΔΗ (ΚΟ)	1,19	-0,83%	7.420
ΚΥΛ.ΣΑΡΑΝΤΟΠΟΥΛΟΣ (ΚΟ)	1,45	0,69%	4.780
ΚΥΛ. ΛΟΥΛΗ (ΚΟ)	1,70	-2,30%	3.510
ΜΠΑΡΜΠΑ ΣΤΑΘΗΣ (ΚΟ)	5,90	-0,34%	1.605
ΜΠΑΡΜΠΑ ΣΤΑΘΗΣ (ΠΟ)	5,84	0,00%	5
ΞΙΦΙΑΣ (ΚΑ)	0,22	0,00%	0
ΞΙΦΙΑΣ (ΠΑ)	1,19	0,00%	0
ΝΙΚΑΣ (ΚΟ)	5,26	0,00%	18.265
FEEDUS (ΚΟ)	1,43	0,70%	3.880
ΧΑΤΖΗΚΡΑΝΙΩΤΗ (ΚΟ)	0,88	2,33%	580
ΚΑΤΣΕΛΗΣ (ΚΟ)	2,34	0,00%	7.250
ΜΥΛΟΙ ΚΕΠΕΝΟΥ (ΚΟ)	1,11	0,00%	11.750
ΠΕΡΣΕΥΣ (ΚΟ)	0,65	-1,52%	28.570
ΠΡΟΪΟΝΤΑ ΚΑΠΝΟΥ			
ΚΑΡΕΛΙΑ (ΚΑ)	64,00	-4,33%	10
ΞΕΝΟΔΟΧΕΙΑ & ΛΟΙΠΑ ΚΑΤΑΛΥΜΑΤΑ			
ΑΣΤΗΡ (ΚΟ)	6,00	-1,32%	18.416
ΓΕΚΕ (ΚΑ)	6,70	-5,10%	290
ΙΟΝΙΚΗ ΞΕΝ. (ΚΑ)	9,40	-0,84%	1.200
ΛΑΜΨΑ (ΚΟ)	6,88	-0,29%	54.130
ΓΚΑΛΗΣ (ΚΟ)	1,16	-7,20%	2.500
ΕΣΤΙΑΤΟΡΙΑ			
GOODY'S (ΚΑ)	12,14	0,00%	1.940
EVEREST (ΚΟ)	2,03	2,01%	15.016
OLYMPIC CATERING (ΚΟ)	2,46	-8,21%	1.880
ΓΡΗΓΟΡΗΣ (ΚΟ)	0,82	0,00%	67.400
ΒΟΗΘΗΤΙΚΕΣ ΠΡΟΣ ΤΙΣ ΜΕΤΑΦΟΡΕΣ ΔΡΑΣΤΗΡΙΟΤΗΤΕΣ			
ΕΘΝΙΚΗ ΑΚΙΝΗΤΩΝ (ΚΟ)	4,04	-3,81%	362.820
ΟΡΓΑΝΙΣΜΟΣ ΛΙΜ. ΘΕΣΣΑΛ. (ΟΛΘ) (ΚΟ)	8,52	-0,70%	2.680
ΟΡΓΑΝΙΣΜΟΣ ΛΙΜ. ΠΕΙΡΑΙΑ (ΟΛΠ) (ΚΟ)	11,64	-0,34%	21.659
ΔΙΑΦΗΜΙΣΗ			
ALMA ΑΤΕΡΜΩΝ (ΚΟ)	0,75	1,35%	321.201
ΚΛΩΣΤΟΥΦΑΝΤΟΥΡΓΙΚΕΣ			
ΤΡΙΑ ΑΛΦΑ (ΚΟ)	8,60	0,00%	0
ΤΡΙΑ ΑΛΦΑ (ΠΟ)	8,96	0,00%	0
ΒΑΡΒΑΡΕΣΟΣ (ΚΑ)	0,60	5,26%	2.320
LAN-NET (ΚΟ)	1,39	-3,47%	1.060.710
ΜΟΥΖΑΚΗΣ (ΚΑ)	0,67	-2,90%	10.170
ΕΛΦΙΚΟ (ΚΟ)	0,91	-5,21%	473
ΕΛΛΗΝΙΚΗ ΥΦΑΝΤΟΥΡΓΙΑ (ΚΟ)	1,97	0,00%	3.160
ΕΠΙΛΕΚΤΟΣ (ΚΑ)	0,39	-7,14%	35.930
ΚΛ. ΝΑΥΠΑΚΤΟΥ (ΚΑ)	0,74	-3,90%	4.210
ΚΛ. ΝΑΟΥΣΗΣ (ΚΟ)	0,34	-8,11%	103.653
ΚΟΡ-ΦΙΛ (ΚΟ)	0,27	0,00%	5.000
ΚΟΡ-ΦΙΛ (ΠΟ)	0,35	0,00%	0
ΚΑΡΑΤΖΗΣ Μ&Α (ΚΟ)	1,08	0,93%	1.820
ΜΑΞΙΜ-ΠΕΡΤΣΙΝΙΔΗΣ (ΚΑ)	0,29	-3,33%	10.650
ΠΛΑΣΤΙΚΑ ΘΡΑΚΗΣ (ΚΑ)	1,19	-2,46%	28.715
ΤΕΞΑΠΡΕΤ (ΚΟ)	0,66	1,54%	10.320
FIERATEX (ΚΟ)	0,67	1,52%	10.285
ΦΙΝΤΕΞΠΟΡΤ (ΚΟ)	0,69	-1,43%	1.620
ΕΙΔΗ ΕΝΔΥΜΑΣΙΑΣ			
FANCO (ΚΟ)	0,36	2,86%	76.580
MINERVA (ΚΑ)	1,62	-8,99%	2.240
SEX FORM (ΚΟ)	0,39	5,41%	2.825.772
ΕΛΒΕ-ΕΝΔΥΜΑΤΩΝ (ΚΑ)	1,00	3,09%	41.560
ΔΙΑΧΕΙΡΙΣΗ ΑΚΙΝΗΤΗΣ ΠΕΡΙΟΥΣΙΑΣ			
ΚΕΚΡΟΨ (ΚΟ)	12,80	2,89%	750
ALPHA ΑΣΤΙΚΑ ΑΚΙΝΗΤΑ (ΚΟ)	6,

μικρές αγγελίες

ΑΚΙΝΗΤΑ

ΠΩΛΕΙΤΑΙ χωράφι 6 στρεμ. στην περιοχή "Καράτσαλι" (Κακόδεση). Πληρ. Τηλ. 6972 923806.

ΠΩΛΕΙΤΑΙ αγροτεμάχιο 3.000 τ.μ. με κερασιές περιοχή (κοντά στο ξενοδοχείο ΒΕΡΟΙΑ) 15.000 ευρώ και αγροτεμάχιο 5.000 τ.μ. στην περιοχή (από ΦΥΤΕΙΑ για ΚΟΥΣΤΟΧΩΡΙ) επάνω στο δρόμο 14.οοο ευρώ. Τηλ. 2310 726846.

ΠΩΛΕΙΤΑΙ στο Ξηρολίβαδο, διώροφο, 100 τ.μ., άριστη κατάσταση, πλήρως επιπλωμένο-εξοπλισμένο, ιδιαίτερα προσεγμένο, με θέα το λιβάδι. Αξιόλογο. Πληρ. τηλ. 6973 735020.

ΠΩΛΕΙΤΑΙ διαμέρισμα 82 τ.μ. στο Πασα Κιόσκι, 5 χρόνων, 4ος όροφος, 2 δωμάτια, σαλοκουζίνα, 2 μπαλκόνια, ατομικά καλοριφέρ, ενισχυμένες ντουλάπες, τέντες, ηλιακό, κλιματιστικό, μεγάλη θέα και άλλα, από ιδιώτη. Τηλ. 23310 24031 και 6946 970204.

ΠΩΛΕΙΤΑΙ διαμέρισμα στην Καλλιθέα ρετιρέ 130 τ.μ., 4ος όροφος, 3 δωμάτια, σαλόνι, κουζίνα, μπάνιο, αποθήκη, βεράντα, 123.000 ευρώ. Τηλ. 6973 735020.

ΠΩΛΕΙΤΑΙ ρετιρέ μεζονέτα κεντρική 160 τ.μ. δύο δωμάτια με κουφωτές πολύ μεγάλο σαλόνι με μάρμαρο, τζάκι, κουζίνα, μπάνιο, βεράντες μεγάλες με μπαρμπεκιου στον κάτω όροφο και επάνω δωμάτιο μεγάλο με μπάνιο κουφωτές και μεγάλο αποθηκευτικό χώρο. Τέλεια κατασκευή. Τηλ. 23310 68080, κιν. 6973 735020.

ΠΩΛΕΙΤΑΙ στο Σέλι οικόπεδο 250 τ.μ. με μονοκατοικία 50 τ.μ. και μεγάλη αυλή στο κέντρο του χωριού. Πληρ. τηλ. 6946 959176.

ΠΩΛΕΙΤΑΙ χωράφι 5 στρέματα. στην περιοχή "Τσουρούκι". Πληρ. Τηλ. 6972 923806.

ΕΝΟΙΚΙΑΣΕΙΣ

ΕΝΟΙΚΙΑΖΕΤΑΙ γραφείο 49 τ.μ. στον 2ο όροφο, Βενιζέλου 7, στη Βέροια. Πληροφορίες στα τηλ. 23310 21106, 29360, κιν.: 6977 433485.

ΕΝΟΙΚΙΑΖΕΤΑΙ διαμέρισμα 70 τ.μ. 1ος όροφος 1ΔΣΚ Βουλγαροκτόνου 26 (Προμηθέας) Πληρ. Τηλ. 23310 63526, 65079.

ΕΝΟΙΚΙΑΖΕΤΑΙ γωνιακό διαμέρισμα πλήρως ανακαινισμένο 100 τ.μ. με 2 δωμάτια, σαλοτραπεζαρία, κουζίνα, μπάνιο, διαμπερές, φωτεινό, 1ος όροφος, Πρ. Ηλία 10. Πληρ. τηλ. 23310 64121 και 6942 234004.

ΕΝΟΙΚΙΑΖΕΤΑΙ ολοκαίνουργιο διαμέρισμα 100 τ.μ. στην περιοχή Παπάγου με απεριόριστη θέα. Πληρ. τηλ. 6947 804406.

ΕΝΟΙΚΙΑΖΕΤΑΙ διαμέρισμα 66 τ.μ., Βουλγαροκτόνου 3 στον Προμηθέα, 2ος όροφος. Τηλ. 23310 73829.

ΕΝΟΙΚΙΑΖΟΝΤΑΙ δύο διαμερίσματα στην περιοχή Παπάγου. Αριστείδου 5: α) 3ος όροφος 147 τ.μ. πολύ θέα και β) 1ος όροφος 90 τ.μ. με επιδαπέδια θέρμανση και απεριόριστη θέα. Πληρ. τηλ. 71031 - 71955, κιν. 6974 994408.

ΕΝΟΙΚΙΑΖΕΤΑΙ διαμέρισμα 95 τ.μ., 2ος όροφος, Ρόδων 4Α, στη Βέροια, με ατομική θέρμανση, 2 κρεβατοκάμαρες, σαλοτραπεζαρία με κουζίνα, ανακαινισμένο. Τηλ. 23310 24136.

ΕΝΟΙΚΙΑΖΕΤΑΙ διαμέρισμα 90 τ.μ., 1ος όροφος, με ατομική θέρμανση, στον Προμηθέα, δίπλα στο Σχολείο. Πληρ. τηλ. 23310 74582, 42410.

ΕΝΟΙΚΙΑΖΕΤΑΙ κατάστημα στη Βέροια επί της οδού Μ. Καρακωστή, κεντρικότατο (98 τ.μ., ισόγειο, διαμπερές και 98 τ.μ. πατάρι, 1ος όρ.) Πληρ. τηλ. 23310 60650 και 6942 633790 (ώρες γραφείου).

ΕΝΟΙΚΙΑΖΕΤΑΙ χώρος στα Πολυκλαδικά 600 τ.μ. για ηλεκτρονικά παιχνίδια, για ινστιτούτο αισθητικής, για γυμναστήριο και δημόσια υπηρεσία, πρώην Τ.Ε.Κ. Τηλ. 23310 68080, κιν. 6973 735020.

ΕΝΟΙΚΙΑΖΕΤΑΙ διαμέρισμα 2ΔΣΚWC, ισόγειο, στον Εύοσμο Θεσ/νίκης, στο κέντρο, σε διόροφη οικοδομή με αυλή. Ενοίκιο 320,00 ευρώ. Τηλ. 6973 016847.

ΕΝΟΙΚΙΑΖΟΝΤΑΙ δύο πολυτελή διαμερίσματα, 130 τ.μ., σαλοτραπεζαρία, τρία δωμάτια, δύο W.C., κουζίνα, μεγάλες βεράντες, αποθήκες, κλειστά γκαράζ, αυτόνομη θέρμανση, 2ου και 3ου ορόφου, αντίστοιχα, σε πλατεία και σε οικοδομή προσφάτως περατωθείσα. Πληροφορίες: Νικ. Πάσχος, τηλ. 2310 205216.

ΕΝΟΙΚΙΑΖΕΤΑΙ κατάστημα 30 τ.μ. στην οδό Τρεμπεσίνας 1 (στην αφετηρία των Αστικών) στο κέντρο της πόλης. Πληρ. τηλ. 23310-29689, 6944 287883 & 6974 824724.

ΕΝΟΙΚΙΑΖΕΤΑΙ γραφείο 30 τ.μ. με δική του τουαλέτα επί της Μητροπόλεως 12 στον 2ο όροφο, πάνω από το Σούπερ Μάρκετ ΑΡΒΑΝΙΤΙΔΗ - 150 ευρώ το μήνα. Πληρ. τηλ. 23310 61281 και 23310 29518.

ΕΝΟΙΚΙΑΖΕΤΑΙ διαμέρισμα 90 τ.μ., 1ος όροφος, 2 δωμάτια, κουζίνα, σαλονοτραπεζαρία, μπάνιο, οδός Μερκ. Καρακωστή 12 - Βέροια. ΠΛηρ. Τηλ. 23310 29117, 6973 990638.

ΕΝΟΙΚΙΑΖΕΤΑΙ βιοτεχνικός χώρος κατάλληλος για οποιοδήποτε επαγγελματική χρήση, με μεγάλο προαύλιο χώρο πλησίον του Σ.Σ. Ναούσης. Τηλ. 6973 736710.

ΕΝΟΙΚΙΑΖΟΝΤΑΙ ή ΠΩΛΟΥΝΤΑΙ επαγγελματικοί χώροι 125 τ.μμ. και 75 τ.μ. που μπορεί να γίνει και ενιαίος στη Ν. Περιφερειακή στη Βέροια. Πληρ. Τηλ. 23310 26988.

ΕΝΟΙΚΙΑΖΕΤΑΙ κατάστημα 50 τ.μ. στην οδό Κεντρικής (απέναντι από την Αστυνομία) στη Μελίκη. Πληρ. τηλ. 23310 82.243

ΕΝΟΙΚΙΑΖΕΤΑΙ κατάστημα 80 τ.μ. με ξεχωριστό υπόγειο χώρο 160 τ.μ. στην οδό Αντ. Καμάρα 18, Βέροια. Πληρ. Τηλ. 23310 28.293, 6946 586446.

ΜΕΣΙΤΙΚΗ
Γ. Μπριάζας & Συνεργάτες
ΙΠΠΟΚΡΑΤΟΥΣ 38 ΒΕΡΟΙΑ
ΠΩΛΗΣΕΙΣ - ΕΝΟΙΚΙΑΣΕΙΣ ΕΚΤΙΜΗΣΕΙΣ ΑΚΙΝΗΤΩΝ
ΤΗΛ. 23310/ 71111- 25310
ΚΙΝ. 6932/711711
E-mail:mesitiki@in.gr

Αναλαμβάνουμε πωλήσεις - ενοικιάσεις - εκτιμήσεις ακινήτων

ΠΩΛΗΣΕΙΣ ΚΑΤΟΙΚΙΩΝ

ΒΙΛΛΑ ανειρεμένη , μοναδική στο είδος της 330 τ.μ. ωφέλιμος χώρος , 12 στρ. οικόπεδο , με καταπληκτικό κήπο , πισίνα , βοηθητικούς χώρους στην περιοχή της Ράχης για πολύ σοβαρό αγοραστή τιμή 560χ ε.

ΒΥΖ. ΜΟΥΣΕΙΟ γκαρσονιέρα 45 τ.μ. καινούργια ακατοίκητη με ατομ. θερμ. και ανοιχτωσιά 1δσκλ 60χ ε.

ΔΙΑΜ/ΣΜΑ στην Καλλιθέα 76 τ.μ με ανεπανάληπτη θέα και τη λιτή αισθητική γραμμή 2δωμ. για ύπνο και θέρμανση ατομική 3ος ορ. 94χ ε.

ΔΙΑΜ/ΣΜΑ κάτω από το Μπάσκετ 7 ετών οικοδομή 91 τ.μ. ορθολογικά και λειτουργικά άριστο 2δσκλ με πάρκιν στην πυλωτή 95χ ε.

ΑΓ. ΠΑΡΑΣΚΕΥΗ διαμ/σμα αξιώσεων 98 τ.μ. ακατοίκητο 2δσκλ σε υπέροχη θέση με υπερπολυτελή εξοπλισμό , αποθήκη στο υπόγειο και θέση πάρκινγκ κομπλέ τιμή 115χ ε.

ΑΓ.ΚΥΡΙΑΚΗ μη κατοικημένο διαμ/σμα καινούργιο 99 τ.μ με 3δσκλ , αποθήκη , άψογη μελέτη-κατασκευή 98χ ε.

ΒΥΖ. ΜΟΥΣΕΙΟ καινούργιο αρχοντικό διαμ/σμα με αρμονικές αναλογίες 3δσκλ 100 τ.μ. 2wc γωνιακό και πολλά άλλα, δικό σας με 135χ ε.

ΔΙΑΜ/ΣΜΑ εκπληκτικό στην Αγ. Κυριακή 103 τ.μ. με 3δσκλ λειτουργικό , ολοκαίνουργιο με αποθήκη και δυνατότητα πάρκινγκ 108χ ε.

ΔΙΑΜ/ΣΜΑ καινούργιο στην Καλλιθέα 107 τ.μ με σπάνια θέα , με άνεση και λειτουργικότητα στη χρήση 3 δωμ. ύπνου όλα νόμιμα και αποθ. 129χ ε.

ΔΙΑΜ/ΣΜΑ κοντά στην Ανοίξεως 108 τ.μ. 2δσκλ χρήζει επισκευής 3ος ορ. με ασανσέρ και κεντρική θέρμανση 90χ ε.

ΠΡΟΜΗΘΕΑΣ ημιτελές διαμ/μα 3ος ορ. 112 τ.μ. 3δσκλ με δυνατότητα εγκατάστασης ανεξάρτ. θερμ. 70χ ε.

ΑΓ. ΠΑΡΑΣΚΕΥΗ εκπληκτικό ρετιρέ καινούργιο 114 τ.μ. με 3 δ ύπνου σε πολυκατοικία αξιώσεων , ανεξαρτησία στη θέρμ. πλήρη , πλούσιο εξοπλισμό και αποθήκη στο υπόγειο 145χ ε.

ΤΣΕΡΜΕΝΙ καινούργιο με 3 δωμ. ύπνου εξαιρετικό διαμ/σμα 121 τ.μ. κέντρο απόκεντρο , με θέα , γκαράζ κλειστό και αποθήκη στο υπόγειο από οικοπεδούχο τιμή κομπλέ 48 εκ.

ΠΑΠΑΓΟΥ ρετιρέ με χώρο πρασίνου μπροστά 126 τ.μ. 3δ ύπνου , τζάκι , καινούργιο ακατοίκητο , ανεξάρτητο καλή λειτουργικότητα χώρων 135χ ε. ΔΙΠΛΟΚΑΤΟΙΚΙΑ στο Πανόραμα 105 τ.μ. ο κάθε όροφος με υπόγειο σε 350 τ.μ. οικόπεδο κατοικήσιμη με πολύ λίγες υπολειπόμενες εργασίες 198 χ ε.

ΚΤΙΣΜΑ ημιτελές διώροφο 107 τ.μ. ο κάθε όροφος περιοχή οδός Πλουτάρχου κατάλληλο για 2 διαμερίσματα η 6 γκαρσονιέρες τιμή 76.000 ευρώ.

ΠΡΟΜΗΘΕΑΣ δυσεύρετο καινούργιο οροφοδιαμέρισμα ρετιρέ, περιοχή Εβραίικα με εξαιρετική διαρρυθμίσει 120 τ.μ. 3δ ύπνου ανεξάρτητη θερμ. μεγάλες βεράντες 147χ ε.

ΔΙΑΜ/ΣΜΑ καινούργιο 141 τ.μ. στο Βυζ. Μουσείο με άψογη θέα 2ος ορ. ατομ. θερμ. αποθήκη και μεγάλο κλειστό γκαράζ μερικά από τα προτερήματα του , τα άλλα σας τα παρουσιάζουμε ζωντανά τιμή κομπλέ 180χ ε.

ΕΝΟΙΚΙΑΣΕΙΣ ΔΙΑΜ/ΣΜΑΤΩΝ

ΓΚΑΡΣΟΝΙΕΡΑ στο κέντρο 25 τ.μ. ανακαινισμένη 150 ε.

ΓΚΑΡΣΟΝΙΕΡΑ στην Ελιά κοντά 30 τ.μ. 1δκλ μικρή και φθηνή 150 ε.

ΓΚΑΡΣΟΝΙΕΡΑ στα Παπάκια 30 τ.μ. 3ος ορ. κεντρ. θερμ. 160 ε.

ΑΝΟΙΞΕΩΣ 85 τ.μ. με άψογη θέα τον κάμπο 2δσκλ κεντρ. θερμ. 260 ε μόνο.

ΠΡΟΜΗΘΕΑΣ εντελώς καινούργιο διαμέρισμα 90 τ.μ. με 2δσκλ αποθήκη και πάρκιν , άνετο σαλόνι 300 ε.

ΔΙΑΜ/ΣΜΑ στην Πλ. Ωρολ. 90 τ.μ. 2δσκ με 2 εντοιχισμένες ντουλάπες και αποθήκη καλοφροντισμένο 250 ε.

ΠΑΣΑΚΙΟΣΚΙ 100 τ.μ. ωραιότατο διαμ/σμα με 2δσκλ αποθ. σε πολύ καλή κατάσταση και κλειστό Parking 300 ε.

ΕΛΙΑ κοντά 4ου ορ. ανακαινισμένο διαμ/σμα 100 τ.μ. με 3 ντουλάπες και δυνατότητα πάρκιν extra 280 ε.

ΚΑΛΛΙΘΕΑ φανταστικό διαμ/σμα 114 τ.μ. με μοναδική θέα σε πάρκο 3δωμ. ύπνου ,αποθήκη και θέση στάθμευσης , θερμ. ατομ. 360 ευρώ μόνο.

ΠΑΝΟΡΑΜΑ Ωραιότατο ανεξάρτητο διαμ/σμα 114 τ.μ. άνετο 70 τ.μ. σαλόνι με θέρμανση ατομική 360 ε.

ΔΙΑΜ/ΣΜΑ πλησίον Ανοίξεως 116 τ.μ. 3δσκλ 2ος ορ σε κατάσταση καλή μερικώς ανακαινισμένο, 330 ε.

ΔΙΑΜ/ΣΜΑ κοντά στην Πλ. Ωρολογιού 123 τ.μ. μεγάλο 10 ετίας άνετο με μεγάλα υπνοδωμάτια 3δσκλ και θέση στάθμευσης 320 ε

ΕΝΟΙΚΙΑΣΕΙΣ ΕΠΑΓΓ. ΧΩΡΩΝ

ΑΠΟΘΗΚΗ στο Βυζαντινό Μουσείο 35 τ.μ. ισόγεια τιμή 75 ε.

ΑΠΟΘΗΚΗ στην περιοχή Ρόδων 55 τ.μ. διατίθεται προς ενοικίαση 150 ε.

ΑΠΟΘΗΚΗ με εύκολη πρόσβαση κοντά στην Πλ. Ωρολ. 260 τ.μ. 440 ε.

επισκευής μόνο 300 ε.

ΓΡΑΦΕΙΟ ανεξάρτητο στο κέντρο 55 τ.μ. ανακαινισμένο πλήρως 2 χώρους με wc και κουζίνα 360 ε.

ΓΚΑΡΑΖ κλειστό Ανοίξεως / Μπιζανίου με τηλεχειριστήριο , 65 ε.

ΓΡΑΦΕΙΟ πολυτελές 50 τ.μ. 2 χώροι, στη Βενιζέλου δικό του WC 340ε.ΕΠ. ΣΤΕΓΗ επί της Βενιζέλου 72 τ.μ. 1ος ορ. ιδιαίτερης προβολής 3χωροι φωτεινοί ωραιότατοι με δικό τους wc 430 ε.

ΕΠ. ΣΤΕΓΗ επί της Μητροπόλεως 85 τ.μ. 1ος ορ. μεγάλης προβολής , τρεις πολυτελώς ανακαινισμένοι χώροι με χωλ και wc κατάλληλο για φροντιστήριο , ιατρείο , σχολές , ινστιτούτο αισθητικής και όχι μόνο με ατομική θέρμανση και ελάχιστα κοινόχρηστα 450 ε.

ΕΠ. ΣΤΕΓΗ γραφειακοί χώροι επί της Βενιζέλου 140 τ.μ. με αξιόλογη προβολή 2ος ορ. 360 ε.

ΕΠ. ΣΤΕΓΗ στο κέντρο της πόλης με μοναδική προβολή 115 τ.μ. μεγάλη φάτσα 2ος ορ. 800 ε.

ΕΠ. ΣΤΕΓΗ μεγάλη 1000 τ.μ. σε 2 ορόφους ανεξάρτητη , μπορεί να χρησιμοποιηθεί και σαν αποθήκη η βιοτεχνία με μεγάλο αύλιο χώρο 4,5 στρ. κοντά στο γήπεδο 1800 ε μόνο.

ΚΑΤΑΣΤΗΜΑ ισόγειο στον Αγ. Αντώνιο κοντά 30 τ.μ. μόνο 200 ε.

ΚΑΤΑΣΤΗΜΑ κοντά στην Πλ. Ωρολογίου 50 τ.μ. ενοίκιο 250 ε.

ΚΑΤΑΣΤΗΜΑ στην άνω κεντρικής 50 τ.μ. με μεγάλη βιτρίνα 220 ε. ευκαιρία.

ΠΙΕΡΙΩΝ κατάστημα 60 τ.μ. σε πολύ καλό σημείο για ενοικίαση 390 ε.

ΚΑΤΑΣΤΗΜΑ γωνιακό 85 τ.μ. κοντά στη ΔΕΗ προνομιούχο σε κεντρικό σημείο με 105 υπόγειο και 85 τ.μ. πατάρι σε λίγο ελεύθερο 600ε.

ΚΑΤΑΣΤΗΜΑ προβολής 95 τ.μ. στην οδό Θεσ/νίκης άνετο 2 χώροι 410 ε. ΚΑΤΑΣΤΗΜΑ στην κάτω Κεντρικής 100 τ.μ. ισόγειο με 50 τ.μ. υπόγειο και πατάρι σε λίγο ελεύθερο 370 ε.

ΚΑΤΑΣΤΗΜΑ στην Κεντρικής 190 τ.μ. μεγάλη πρόσοψη ψηλοτάβανο 900 ε. ΠΑΤΡΙΔΑ ισόγειο κατάστημα- βιοτεχνία ανεξάρτητο 210 τ.μ. διατίθεται προς ενοικίαση μόνο 400 ε.

ΠΕΖΟΔΡΟΜΟ του κέντρου , σπάνιο κατάστημα 215 τ.μ. σε τρία επίπεδα μόνο για πολύ σοβαρή εταιρεία σε λίγο ελεύθερο προς ενοικίαση.

ΚΑΤΑΣΤΗΜΑ - ΑΠΟΘΗΚΗ κόμβο Εγνατίας 700 τ.μ. σε 10στρ. οικόπεδο με μοναδική προβολή κατάλληλο για άπειρες χρήσεις 1000 ε.

ΠΩΛΗΣΕΙΣ ΕΠΑΓΓ. ΧΩΡΩΝ

ΑΠΟΘΗΚΗ 212 τ.μ. κάτω Ελιά μπαίνει αυτοκίνητο μέσα 62 χε.

ΓΚΑΡΑΖ στην οδό Ομήρου 5,3 χ ε.

ΓΡΑΦΕΙΟ στο Ταχυδρομείο κοντά 50 τ.μ. 2 χώροι με δικό του wc , κλιματισμό και ατομ. θερμ. 50.000 ε.

ΚΑΤΑΣΤΗΜΑ για σοβαρό επενδυτή επί της Μητροπόλεως και πλησίον Πλ. Ωρολογίου 85 τ.μ. με 225 τ.μ. υπόγειο και μεγάλη φάτσα 255 χ ε.

ΑΛΕΞΑΝΔΡΕΙΑ μοναδική και ανεπανάληπτη ευκαιρία , κατάστημα 170 τ.μ. με πατάρι 50 μέτρα από τον κεντρικό δρόμο πωλείται 22 εκ μόνο.

ΠΩΛΗΣΕΙΣ ΕΠΙΧΕΙΡΗΣΕΩΝ

ΙΝΣΤΙΤΟΥΤΟ ΑΙΣΘΗΤΙΚΗΣ έτοιμη κερδοφόρα επιχείρηση στο κέντρο μαζί με πλήρη εξοπλισμό και πελατεία 15χ ε.

RESTAURANT σε πολυσύχναστο σημείο για επαγγελματία του είδους 128 τ.μ. με αύλιο χώρο συνολικά 130 θέσεις , έτοιμο και σε λειτουργία , δεκτός οποιοσδήποτε έλεγχος , μόνο σοβαρές προτάσεις.

ΣΝΑΚ ΜΠΑΡ στο κέντρο της πόλης 65 τ.μ. ισόγειο και 35 τ.μ. πατάρι, έτοιμο σε λειτουργία , λόγω αλλαγής επαγγέλματος πωλείται σαν επιχείρηση 55χ ε.

ΞΥΛΟΥΡΓΕΙΟ ανεξάρτητο κτίσμα 500 τ.μ. σε 2,5 στρ. οικόπεδο , έτοιμη λειτουργούσα επιχείρηση με μηχανήματα , πελατεία , εμπορεύματα και πρώτες ύλες 470χ ε όλα.

ΠΩΛΗΣΕΙΣ ΟΙΚΟΠΕΔΩΝ

ΡΑΧΙΑ οικόπεδο αξιόλογο εντός σχεδίου , σχήμα ορθογώνιο στην άκρη του χωριού 727 τ.μ. τιμή 35χ ε.

ΤΡΙΛΟΦΟΣ εντός σχεδίου άρτιο και οικοδομήσιμο 922 τ.μ., μοναδικό οικόπεδο τρίπλευρο πάνω σε κεντρικό δρόμο ιδιαίτερης προβολής 30 χ ε.

ΑΛΕΞΑΝΔΡΕΙΑ στον κόμβο Νησελίου κοντά στην Εγνατία 2 στρ. με κτίσμα 600 τ.μ. ευκαιρία 350χ ε.

ΚΟΜΒΟ Εγνατίας οικόπεδο 3.156 τ.μ. με κτίσμα 250 τ.μ. ημιτελές για επαγγελματικό σκοπό , δεν κτίζει άλλο , τιμή προσφοράς 25χ ε.

ΕΦΟΡΙΑ 6.500 τ.μ. οικόπεδο πάνω στον κεντρικό δρόμο, μεγάλη πρόσοψη ενοικιάζεται μόνο 750 ε..

ΧΩΡ. ΟΙΚΟΠΕΔΟ Δρόμο για Νάουσα δεύτερο από τον κεντρικό 13,5 στρ. κατάλληλο για βιομηχανία-βιοτεχνία ελαφρώς επικλινές 90χ ε.

Από την Τεχνική Εταιρία "ΓΙΑΝΝΑΚΟΒΙΤΗΣ" ζητούνται για μόνιμη εργασία: Ηλεκτροσυγκολητές και Βοηθοί Τεχνίτη. Πληρ. Τηλ. 6945 580625, 23310 41574

ΖΗΤΟΥΝΤΑΙ ΟΙΚΟΠΕΔΑ (αγορά)

1.Μικρό οικόπεδο εντός σχεδίου πόλεως από 150 - 300 τ.μ. για μονοκατοικία για συγκεκριμένο πελάτη.

2.Στην περιφέρεια της πόλης επαγγελματικό οικόπεδο για κατάστημα και επαγγ. χώρους γενικά , οικοδομήσιμο και με καλή πρόσβαση.

3.Προμηθέα σε καλό σημείο οικόπεδο οικοδομήσιμο για αγορά η αντιπαροχή , μικρό η μεγάλο.

4.Βιλλα Βικέλα - Καβακια - Ραχιά , μεγάλο χωραφοοικόπεδο για Βίλλα θέα απαραίτητη.

ΜΕΣΙΤΙΚΗ " κινεί τα ακίνητα "
τηλ. 2331071111.

ΠΩΛΟΥΝΤΑΙ ΔΙΑΜΕΡΙΣΜΑΤΑ

στο Λιτόχωρο Πιερίας, στον Ολυμπο, σε προνομιακό σημείο με εκπληκτική θέα σε βουνό και θάλασσα. Υπερπολυτελούς κατασκευής + τζάκι, θωρακ. πόρτες, άριστη μόνωση. Δημήτρης Γαλανός Αρχιτέκτονας Μηχανικός: τηλ. επικοινωνίας: 6932 395576

ΠΩΛΟΥΝΤΑΙ

στην περιοχή Πασακιόσκι σε νεοανεγειρόμενη ιδιόκτητη 4οροφη οικοδομή υπερπολυτελούς και πολύ προσεγμένης κατασκευής, 2 διαμερίσματα (2Δ,ΣΤΡ,Κ,Λ και 3Δ,ΣΤΡ,Κ,Λ) διαμπερή, με μεγάλες βεράντες, θέσεις πάρκιγκ, αποθήκες, θέα απεριόριστη (προς τον κάμπο). Πληρ. Τηλ. 23310 29707, 26710 και 6973 015833.

ΠΩΛΕΙΤΑΙ χωράφι 9,5 στρέμματα στην περιοχή "Κοτίχα", κοντά στην Στενήμαχο, ποτιστικό, τιμή 15.000 ευρώ. Πληρ. τηλ. 23310 27.119.

ΕΝΟΙΚΙΑΖΕΤΑΙ διαμέρισμα 120 τ.μ. στην οδό Ηρακλέους 135 (περιοχή Βίλλα Βικέλα) στον 2ο όροφο με μεγάλα μπαλκόνια και απεριόριστη θέα. Πληρ. τηλ. 23310 71.815, 65.015 και 6938930213.

ΕΝΟΙΚΙΑΖΕΤΑΙ - ΠΩΛΕΙΤΑΙ

περιοχή Πασακιόσκι, δίπλα σε παιδικό σταθμό - Νηπιαγωγείο - Δημοτικό, σε καινούργια 3όροφη οικοδομή, οροφοδιαμέρισμα 135 τ.μ (3Δ, 2Λ., σαλ/ρια, κουζίνα, μεγάλες βεράντες, θέα απεριόριστη, κλειστό γκαράζ, ατομική θέρμανση, ηλιακό κ.λ.π.) απόλυτα καινούργιο και πλήρως τελειωμένο. Πληρ. Τηλ. 6973 015833 (ώρες 08-14 και 18.00-22.00) και 23310 26710, 6973 015833.

ΤΟΠΗΣ Γ. ΑΘΑΝΑΣΙΟΣ
ΔΙΑΙΤΟΛΟΓΟΣ - ΔΙΑΤΡΟΦΟΛΟΓΟΣ

Μέλος της Πανελλήνιας Ενωσης Διατροφολόγων -Διαιτολόγων

Ατομικά προγράμματα Διατροφής για:

- Υγιεινή Διατροφή
- Νηστεία
- Παχυσαρκία - Παιδική παχυσαρκία
- Νευρική Ανορεξία - Βουλιμία
- Αύξηση Βάρους
- Εγκυμοσύνη - Θηλασμό
- Αθλητισμό
- Κυτταρίτιδα
- Παθολογικές καταστάσεις (καρδιοπάθειες, σακχ. διαβήτης, αιμορροΐδες, δυσκοιλιότητα, έλλειψη σιδήρου - ασβεστίου, τριγλυκερίδια, χοληστερίνη, έλκος, θυρεοειδής, υπέρταση, παθήσεις πεπτικού συστήματος κ.α.).
- Ελεγχος σωματομετρήσεων (λιπομέτρηση, έλεγ-χος βασικού μεταβολισμού, υγρών σώματος, μυϊκής μάζας).

ΔΕΧΕΤΑΙ ΜΕ ΡΑΝΤΕΒΟΥ
ΒΕΝΙΖΕΛΟΥ 16 (1ος όροφος), ΒΕΡΟΙΑ
Τηλ. - Fax: 23310-71712, κιν.: 6977415337
E-mail:a.topis@mail.gr

ΙΩΑΝΝΗΣ ΑΝΘΟΥΛΑΣ
ΔΙΑΤΡΟΦΟΛΟΓΟΣ-ΔΙΑΙΤΟΛΟΓΟΣ

- ✓ Ισορροπημένη διατροφή και δίαιτα
- ✓ Συστηματική παρακολούθηση-ψυχολογική υποστήριξη
- ✓ Ανάλυση σύνθεσης σώματος (λιπομέτρηση-σωματομέτρηση)

Αποκλειστικά με προσωπικά-ατομικά προγράμματα ισορροπημένης διατροφής για:

- ✓Υγιεινή-μεσογειακή διατροφή
- ✓Παθολογικές καταστάσεις
- ✓Παχυσαρκία
- ✓Παιδική παχυσαρκία
- ✓Εγκυμοσύνη-θηλασμό
- ✓Νευρική ανορεξία-βουλιμία
- ✓Αθλητισμό
- ✓Σωματική διάπλαση-αύξηση βάρους



ΔΩΡΕΑΝ ΕΝΗΜΕΡΩΣΗ
Δέχεται με ραντεβού

Αν βαρεθήκατε τις τυποποιημένες δίαιτες ελάτε να σχεδιάσουμε μαζί το πρόγραμμα διατροφής που σας ταιριάζει!

Μερκ. Καρακωστή 15 (1ος όροφος)
Τηλ. & Fax: 2331070650 ΒΕΡΟΙΑ
Email: j_anthoulas@hotmail.com

Δημόσια Κεντρική Βιβλιοθήκη Βέροιας

ΕΝΟΙΚΙΑΖΕΤΑΙ οικόπεδο 9 στρέμματα περιφραγμένο με μπετόν και κάγκελα, με κτίσμα, 60 τ.μ. κατάλληλο για επαγγελματίες, στην περιοχή Αγ. ΒΑρβάρας-Βεροίας. Πληρ. τηλ. 6979 224366 και 23910 22586.

ΕΝΟΙΚΙΑΖΕΤΑΙ κατάστημα 50 τ.μ. ισόγειο, κατάλληλο για εμπορική χρήση και για γραφείο, Παστέρ 14. Τηλ. 23310 70566 και 6978 182906.

ΕΝΟΙΚΙΑΖΕΤΑΙ επαγγελματικός χώρος 6 στρεμμάτων, 200 τ.μ. κτίσμα με τριφασικό ρεύμα και νερό, δρόμος Βέροια Σαραντόβρυσες, τιμή προσιτή. Τηλ. 6947 713641.

ΕΝΟΙΚΙΑΖΕΤΑΙ γκαρσονιέρα 30 τ.μ., οδός Εμ. Παππά 30. Πληρ. τηλ 23310 28553.

ΕΝΟΙΚΙΑΖΕΤΑΙ διαμέρισμα 96 τ.μ., 2ος όροφος Κυρηνίας 1 (τέρμα Μ. Μπότσαρη) ατομική θέρμανση, μεγάλο μπαλκόνι, θέα και θέση πάρκινγκ. Πληρ. τηλ. 23310 71564, 6976 811599.

ΕΝΟΙΚΙΑΖΕΤΑΙ διαμέρισμα 82 τ.μ., 2ος όροφος, 2 δωμάτια, σαλόνι, κουζίνα, μπάνιο, διαμπερές, Ευκλείδη 2 (τέλος Τρεμπεσίνας) Πληρ. τηλ. 6979 302025, από 08:00-10:00.

ΕΝΟΙΚΙΑΖΕΤΑΙ κατάστημα στη Βέροια επί της οδού Μ. Καρακωστή, κεντρικότατο (98 τ.μ., ισόγειο,, διαμπερές και 98 τ.μ. πατάρι, 1ος όρ.). Πληρ. τηλ. 23310 60650 και 6942 633790 (ώρες γραφείου).

ΕΝΟΙΚΙΑΖΟΝΤΑΙ 6 γραφεία ανά τρία σε 1ο και 2ο όροφο επί της Μητροπόλεως 34. Πληρ. τηλ. 23310 23010, κιν. 6977 325277.

ΕΝΟΙΚΙΑΖΕΤΑΙ κατάστημα 40 τ.μ. στην περιοχή Εδέσσης 16 με πατάρι και καπνοδόχο. Πληρ. κ. Δημήτρη τηλ. 23310 61993 απογευματινές ώρες.

ΕΝΟΙΚΙΑΖΕΤΑΙ γραφείο 30 τ.μ. Βερόης 1. Πληρ. Τηλ. 23310 27725, κιν. 6977 821402.

ΕΝΟΙΚΙΑΖΟΝΤΑΙ 6 γραφεία ανά τρία σε 1ο και 2ο όροφο επί της Μητροπόλεως 34. Πληρ. Τηλ. 23310 23010, κιν. 6977 325277.

ΠΡΟΣΦΕΡΟΥΝ ΕΡΓΑΣΙΑ

ΖΗΤΟΥΝΤΑΙ άτομα για παρουσίαση υπηρεσιών τηλεκπαίδευσης σε Κέντρα Ξένων Γλωσσών με μισθό, εισόδημα έως και 30.000,00 ευρώ. Θα προτιμηθούν γνώστες Η/Υ και μέτρια έως καλά Αγγλικά και Ι.Χ. απαραίτητο. Τηλ. 6948 527512.

ΖΗΤΟΥΝΤΑΙ υπάλληλοι από εταιρία κούριερ για διανομές, να έχουν δίπλωμα με μηχανάκι. Τηλ. 6944 708000.

ΖΗΤΕΙΤΑΙ πωλήτρια με προϋπηρεσία για να εργασθεί σε κατάστημα της Βέροιας. Πληρ. τηλ. 23310 24635.

ΖΗΤΕΙΤΑΙ σερβιτόρος και βοηθός για εργασία σε ταβέρνα. Τηλ. 23310 63393 και 6942 542636.

ΖΗΤΟΥΝΤΑΙ υπάλληλοι άνδρες και γυναίκες για να εργασθούν σε ξενοδοχείο στη Μύκονο. Πληρ. τηλ.: 22890-24717.

ΑΠΟ ΤΟΝ ΠΑΙΔΟΤΟΠΟ KINDERLAND Ιεραρχών 1 - Βέροια, ΖΗΤΕΙΤΑΙ κοπέλα για την ψυχαγωγία των παιδιών.

ΖΗΤΕΙΤΑΙ κοπέλα για να εργασθεί σε καφετέρια στη Βέροια. Τηλ. 6972 242575.

ΖΗΤΟΥΝΤΑΙ γαζώτριες, κοπτοράτριες και πλακοραφούδες για βιοτεχνία ετοίμων ενδυμάτων για μόνιμη εργασία. Τηλ. 23320-29981 και 6944 579681.

ΖΗΤΕΙΤΑΙ τεχνίτης ή βοηθός ηλεκτρολόγου για πλήρη ή μερική απασχόληση στη Βέροια. Τηλ. 23310-22518

ΖΗΤΕΙΤΑΙ κοπέλα για να εργασθεί σε κατάστημα οπτικών στη Βέροια. Πληρ. τηλ. 23310 25397.

ΤΟ ΦΡΟΝΤΙΣΤΗΡΙΟ ΗΡΑΚΛΕΙΤΟΣ ζητά Μαθηματικούς και Φυσικούς. Πληρ. Τηλ. 21841.

ΖΗΤΟΥΝ ΕΡΓΑΣΙΑ

ΚΥΡΙΑ ζητά εργασία. Πληρ. τηλ. 6947071527.

ΚΥΡΙΑ Ελληνίδα, καλοσυνάτη, λόγω μεγάλης ανάγκης αναλαμβάνει τη φύλαξη ηλικιωμένων και παιδιών ή καθαρίστρια σε σκάλες, γραφεία και λάντζα. Πληρ. Τηλ. 23310 20681, 6993 865590.

ΔΑΚΤΥΛΟΓΡΑΦΗΣΕΙΣ και επεξεργασία κειμένου σε Η/Υ. Πληρ. Τηλ. 23310 66534 ώρες 09.00-11.00.

ΔΙΑΦΟΡΑ

ΠΩΛΕΙΤΑΙ άδεια Δ.Χ. 6 τόνους για μεταφορές. Πληρ. Τηλ. 6977 314548.

ΠΩΛΕΙΤΑΙ εξοπλισμός καταστήματος αλλαντικών - τυροκομιών σε τιμή εκαιρίας στη Βέροια. Πληρ. Τηλ. 23310 62462, 23310 61920.

ΠΩΛΟΥΝΤΑΙ ραπτομηχανές, σε άριστη κατάσταση. Πληρ. τηλ. 6973 962652.

ΠΩΛΕΙΤΑΙ εξοπλισμός καταστήματος αλλαντικών-τυροκομικών, σε τιμή ευκαιρίας στη Βέροια. Τηλ. 23310 61920 και 23310 62462.

ΠΩΛΕΙΤΑΙ εξοπλισμός μίνι μάρκετ σε άριστη κατάσταση, ψυγείο αλλαντικών, ράφια 8 μ., ζυγαριά, ζαμπονοκόφτης έπιπλο για ψωμί, ταμείο και διαφημιστική πινακίδα. Πληρ. Τηλ. 6979 447480 κ. Γιώργος.

ΕΠΙΧΕΙΡΗΣΕΙΣ

ΠΩΛΕΙΤΑΙ κέντρο Ξένων Γλωσσών στη Βέροια. Πληρ. τηλ. 6973 356818.

ΠΩΛΕΙΤΑΙ εμπορική επιχείρηση στο κέντρο της Βέροιας σε πολύ καλή τιμή. Τηλ. 23310-23834.

ΠΩΛΕΙΤΑΙ επιχείρηση ταβέρνα-ρεστοράν σε κεντρικό σημείο της Βέροιας. Πληρ. τηλ. 6945 306052.

ΑΥΤΟΚΙΝΗΤΑ ΜΗΧΑΝΕΣ

ΠΩΛΕΙΤΑΙ BMW 318 46.000 χιλιόμετρα, μοντέλο 2001, χρώμα μπλε, τιμή 22.000 ευρώ. Πληρ. Τηλ. 6978 470984.

ΠΩΛΕΙΤΑΙ Ford Focus, 1600 cc, μοντέλο 2000, 5θυρο, 70.000 χλμ., + σετ χειμερινά ζαντολάστιχα. τΗΛ. 6944 783454.

ΣΟΥΠΕΡ ΠΡΟΣΦΟΡΑ BMW 318 2001 μοντ., 52.οοο χλμ., πρώτο χέρι, 20.000 ευρώ.

ΣΟΥΠΕΡ ΠΡΟΣΦΟΡΑ Mercedes C200 μαύρη σε άριστη κατάσταση, 108.000 χλμ., τιμή 24.800 ευρώ.

Peugeot 206 2002 μοντέλο, 55.000 χλμ., 8.500 ευρώ.

ΠΩΛΟΥΝΤΑΙ: α) SEAT LEION 1,4, full, 53.000 χλμ, μοντέλο 2002, β) NISSAN MICRA 1,2 TECHNA, καινούργιο 0 χιλιόμετρα. Τηλ. 6972 030981.

ΠΩΛΕΙΤΑΙ GOLF II Ι.Χ.Φ. πετρέλαιο σε άριστη κατάσταση. Τηλ. 6938 738507, ώρες 17.00-20.00 κ. Γιώ ργο.

ΠΩΛΕΙΤΑΙ MERCEDES SPRINDER 316 CDI, μοντέλο 2002, 80.000 Km, A/C σε άριστη κατάσταση. Τηλ. 23310 77077.

ΠΩΛΕΙΤΑΙ τρακτέρ FEND 72 HP με καμπίνα, πλατφόρμα, άροτρο, κεντρόφυγκα και μηχανή φυτεύματος καπνού. Πληροφορίες 6947 921181.

ΠΩΛΕΙΤΑΙ τρακτέρ Ford 3910 σε καλή κατάσταση αυτόματο παρκτικόφ και υδραυλικό τιμόνι σε καλή κατάσταση,τιμή 6.000 ευρώ και μια δίτροχη καρότσα ειδική για κλούβες. Πληρ. Τηλ. 6942 470407.

μικρές αγγελίες

Η ΣΤΗΛΗ ΤΩΝ ΓΙΑΤΡΩΝ



ΓΙΑ ΤΟΥΣ ΑΣΦΑΛΙΣΜΕΝΟΥΣ ΣΤΟ Τ.Ε.Β.Ε. & Τ.Α.Ε.

Ο ΙΑΤΡΟΣ

ΓΕΩΡΓΙΟΣ Ε. ΚΑΛΑΜΠΑΛΙΚΑΣ

ΧΕΙΡΟΥΡΓΟΣ ΩΤΟΡΙΝΟΛΑΡΥΓΓΟΛΟΓΟΣ ΠΑΙΔΩΝ ΚΑΙ ΕΝΗΛΙΚΩΝ

Επιστημονικός συνεργάτης της Ω.Ρ.Λ. Κλινικής του ΑΠΘ

ΣΥΓΧΡΟΝΟ ΩΤΟΡΙΝΟΛΑΡΥΓΓΟΛΟΓΙΚΟ ΔΙΑΓΩΝΙΣΤΙΚΟ ΚΑΙ ΘΕΡΑΠΕΥΤΙΚΟ ΚΕΝΤΡΟ

Δέχεται τους ασφαλισμένους στο Τ.Ε.Β.Ε. - Τ.Α.Ε.

Το απόγευμα

Δευτέρα-Πέμπτη: 5.00 μ.μ. - 9.00 μ.μ.

και Παρασκευή: 4.00 μ.μ. - 8.00 μ.μ.

ΣΥΜΒΕΒΛΗΜΕΝΟΣ ΜΕ ΟΛΑ ΤΑ ΤΑΜΕΙΑ

Ελιάς 14 - 1ος όροφος Βέροια

Τηλέφωνα επικοινωνίας: Πρωί-Απόγευμα

Τηλ. Ιατρείου: 23310-24.852 FAX: 23310-20.120

ΚΙΝΗΤΟ: 6977.51.61.97 e-mail: gafkal@hotmail.com

ΔΗΜΟΤΙΚΟΙ ΚΑΙ ΒΡΕΦ/ΚΟΙ ΣΤΑΘΜΟΙ ΔΗΜΟΥ ΒΕΡΟΙΑΣ

Το Τμήμα του Γ΄ Βρεφ/κού Σταθμού Βέροιας ζητά οίκημα για την μεταστέγασή του 400-450 τ.μ. περίπου, κατά προτίμηση ισόγειο με κατάλληλο αύλειο χώρο, σε οποιαδήποτε περιοχή της πόλης Βέροιας.

Οι ενδιαφερόμενοι ιδιοκτήτες μπορούν να απευθύνονται στο τηλ. 23310 22888 και 20103 από 7 π.μ. μέχρι 3 μ.μ. τις εργάσιμες ημέρες.

mazda zoom-zoom

ΖΗΤΕΙΤΑΙ ΠΩΛΗΤΗΣ

Από την MAZDA ΚΡΙΚΟΣ ΗΜΑΘΙΑΣ ΑΒΕΕ

Ζητείται πωλητής αυτοκινήτων.

Απαραίτητα προσόντα:
1) Δίπλωμα οδήγησης
2) Γνώση Η/Υ
3) Απολυτήριο Στρατού

-Βιογραφικό αυτοπροσώπως στην διεύθυνση Νέα Περ. οδό Βέροιας-Θεσ/νίκης, **τηλ. 23310-74451, Κα Κυβερνιτάκη - ΒΕΡΟΙΑ.**

Λίθος κεραμος

ΣΥΜΒΟΥΛΟΙ ΑΚΙΝΗΤΩΝ - ΕΠΙΧΕΙΡΗΣΕΩΝ
ΧΡΗΜΑΤΟΔΟΤΗΣΕΙΣ:
Δάνεια στεγαστικά, επιχειρηματικά leasing ακινήτων - εξοπλισμού
ΠΩΛΗΣΕΙΣ - ΑΓΟΡΕΣ ΑΚΙΝΗΤΩΝ:
Αστικά ακίνητα•Επαγγελματικά•Εξοχικά•Οικόπεδα

- **Καλαμαριά Διαμερίσματα:** 46 τ.μ., 54 τ.μ., 55 τ.μ., 59 τ.μ., 59 τ.μ., 77 τ.μ., 86 τ.μ., 87 τ.μ., 100 τ.μ., 103 τ.μ., 109 τ.μ., 110 τ.μ., 118 τ.μ., 138 τ.μ., 141 τ.μ., 160 τ.μ.
- **Πανόραμα Μεζονέτα:** 145 τ.μ., 147 τ.μ.
- **Τριάδι Μεζονέτα:** 150 τ.μ., **Πευκοχώρι Μεζονέτα:** 190 τ.μ.
- **Πυλαίας Διαμερίσματα:** 104 τ.μ., 104 τ.μ., 120 τ.μ.
- **Περαία Διαμερίσματα:** 60 τ.μ., 64 τ.μ., 66 τ.μ., 68 τ.μ., 72 τ.μ., 72 τ.μ., 73 τ.μ., 75 τ.μ., 75 τ.μ., 85 τ.μ. **Κέντρο: 375 τ.μ. ισόγειο επαγγελματική στέγη**
- **Αλλατίνη Διαμερίσματα:** 106 τ.μ. **Μετέωρα διαμερίσματα:** 107 τ.μ.
- **Τούμπα Διαμερίσματα:** 55 τ.μ., 137 τ.μ., 20 τ.μ., 25 τ.μ., 45 τ.μ.
- **Πήλιο: Οικόπεδο** 1375 τ.μ. Αργαλαστή
- **Ωραιόκαστρο Μεζονέτα:** 165 τ.μ., 225 τ.μ.
- **Ν. Ραιδεστός Διαμερίσματα:** 75 τ.μ., 85 τ.μ., 102 τ.μ.
- **Χαλκιδική:** Πολύχρονο **Μεζονέτες** 70 τ.μ., 70 τ.μ., **Οικόπεδο** Φούρκα Σκιώνη **Διαμερίσμ.** 50 τ.μ., 55 τ.μ., **Μεζονέτες** 100 τ.μ. δίπλα στη θάλασσα

ΖΗΤΟΥΝΤΑΙ ΟΙΚΟΠΕΔΑ ΣΤΗΝ ΠΕΡΙΟΧΗ ΚΑΛΑΜΑΡΙΑΣ-ΡΥΣΙΟΥ-ΘΕΡΜΗΣ-ΤΡΙΛΟΦΟΥ-ΠΥΛΑΙΑ

Τηλ.: 2310 421.321, κιν .: 6946524644 & 6972995367 απόγευμα
E-mail: lithoskeramos@otenet.gr
ΖΗΤΟΥΝΤΑΙ ΑΚΙΝΗΤΑ ΠΡΟΣ ΠΩΛΗΣΗ



ΚΩΝ/ΝΟΣ Χ. ΓΚΟΓΚΑΣ

ΛΟΓΟΠΕΔΙΚΟΣ - ΛΟΓΟΘΕΡΑΠΕΥΤΗΣ
MASTER OF ARTS
ΕΙΔΙΚΟΣ ΠΑΙΔΑΓΩΓΟΣ ΣΕ ΠΑΙΔΙΑ ΜΕ ΕΙΔΙΚΕΣ ΑΝΑΓΚΕΣ

- Διάγνωση - Αποκατάσταση διαταραχών λόγου - φωνής - ομιλίας σε παιδιά και ενήλικες (Δυσκολίες προφοράς - Τραυλισμός - Καθυστέρηση λόγου -Αφασία)
- Αποκατάσταση μαθησιακών δυσκολιών (Δυσλεξία -Δυσγραφία)
- Ανάπτυξη λόγου σε παιδιά με νοητική υστέρηση - αναπτυξιακές & επικοινωνιακές διαταραχές - εγκεφαλική παράλυση.

Σύγχρονος εξοπλισμός εργαστηρίου

ΒΕΡΟΙΑ: ΒΕΝΙΖΕΛΟΥ 9 ΤΗΛ. 23310/60050
ΝΑΟΥΣΑ: Β. ΦΙΛΙΠΠΟΥ 2 ΤΗΛ. 23320/25009
ΚΙΝ. 6977081654

ΔΕΧΕΤΑΙ ΜΕ ΡΑΝΤΕΒΟΥ ΔΕΚΤΑ ΟΛΑ ΤΑ ΤΑΜΕΙΑ

ΕΝΟΙΚΙΑΖΕΤΑΙ
γραφείο Μερκ. Καρακωστή 17 (Βενιζέλου γωνία), 36 τ.μ. Πληροφορίες: 23310 60650, 6942 633790 ώρες γραφείου.

ΠΩΛΕΙΤΑΙ επιχείρηση καφέ-μπουγάτσα κοντά στα Αστικά λόγω αλλαγής επαγγέλματος. Τηλ. 6976 687967.

ΖΗΤΟΥΝΤΑΙ από κατασκευαστική εταιρία ηλεκτρονικός ΤΕΙ & ηλεκτροσυγκολητές.Τηλ. 2331093440, 93593 από 09:00-17:00.

ΖΗΤΕΙΤΑΙ πωλητής πλασιέ για είδη αυτοκινήτου. Απαραίτητο βιογραφικό. Πληρ. τηλ. 6977 911444.

ΠΩΛΕΙΤΑΙ επικερδής επιχείρηση φαστ - φουντ ρεστοράν στη Βέροια. Δεκτές μόνο σοβαρές προτάσεις. Πληρ. τηλ. 6978 182906.

ΓΡΑΦΕΙΟ ΣΥΝΟΙΚΕΣΙΩΝ



"Η ΣΥΜΒΙΩΣΗ"

Μητροπόλεως 12 Βέροια
Πληρ. τηλ. 23310 64.557
Κιν.: 6972397310

ΠΑΡΘΕΝΑ ΙΩΣΗΦΙΔΟΥ ΛΟΓΟΘΕΡΑΠΕΥΤΡΙΑ



* Μαθησιακές δυσκολίες (Δυσλεξία - Δυσγραφία)
*Τραυλισμός
*Α.Μ.Ε.Α. - Σύνδρομα - Αυτισμός
Μαλακούση 4 (Πλ. Αγ. Αντωνίου), 3ος ορ.
ΒΕΡΟΙΑ
ΤΗΛ. 23310 21410
ΔΕΧΕΤΑΙ ΜΕ ΡΑΝΤΕΒΟΥ - ΔΕΚΤΑ ΟΛΑ ΤΑ ΤΑΜΕΙΑ

ΠΕΥΚΟΧΩΡΙ - ΧΑΝΙΩΤΗ

ΑΝΕΞΑΡΤΗΤΕΣ ΜΕΖΟΝΕΤΕΣ από 80τμ-140τμ
ΜΕ ΑΠΟΚΛΕΙΣΤΙΚΗ ΧΡΗΣΗ ΟΙΚΟΠΕΔΟΥ 500τμ για κάθε σπίτι



- Πισίνα και κήπο
- Θωρακισμένη είσοδο
- Τζάκι - ατομική θέρμανση
- Αναλυτική συγγραφή υποχρεώσεων

Εξαιρετικές τιμές
Άμεση έκδοση δανείων

ΣΤΕΦΑΝΟΣ Ι. ΑΠΟΣΤΟΛΙΔΗΣ
ΠΟΛΙΤΙΚΟΣ ΜΗΧΑΝΙΚΟΣ - Ε.Δ.Ε.
Κιν. 6946/359234, τηλ./ fax: 2310-513051

Δημοτική Βιβλιοθήκη Βέροιας

Μεσιτών αγγελίες

ΜΕΣΙΤΙΚΟ ΓΡΑΦΕΙΟ
ΣΤΑΜΚΟΣ ΘΩΜΑΣ
ΠΛΑΤΑΝΩΝ 1 (ΚΕΝΤΡΙΚΗΣ 69) - ΤΗΛ. 23310 73594

Διαμερίσματα

126 τ.μ. 1ος όροφος, Πλατ. Ωρολογίου
85 τ.μ. 1ος όροφος, Μητρόπολη
60 τ.μ. 1ος όροφος κέντρο
95 τ.μ. 3ος όροφος Κτηνιατρείο
100 τ.μ. 4ος όροφος Τσερμένι
100 τ.μ. οροφοδ. σε 1,2,3 όροφο
100 τ.μ.1, 2 όροφο Προμηθέα
112 τ.μ. 3ος όροφος, παζάρι περιοχή
86 τ.μ. 2ος όροφος φανάρια Κύπρου
200 τ.μ. μονοκατοικία Πατρίδα
100 τ.μ. μεζονέτα στο κέντρο Βέροιας
118 τ.μ. 1ος όροφος 3ΔΣΚ κάτω από Αναίξεως
140 τ.μ. 2ος όροφος, κέντρο-απόκεντρο
92 τ.μ. 2ος όροφοςΠανόραμα
83 τ.μ. 2ος όροφος EXTRA πίσω από το γήπεδο
120 τ.μ. 2ος όροφος περιοχή Αγ. Κυριακή
90 τ.μ. 1ος όροφος κάτω από Προφήτη Ηλία
110 τ.μ. 3ος όροφος κέντρο καινούργιο
67 τ.μ. 1ος όροφος καινούργιο Προμηθέα
80 τ.μ. 1ος όροφος Προμηθέα
Διπλοκατοικία από 85 τ.μ. ο κάθε όροφος στον Προμηθέα
95 τ.μ. 1, 3 όροφ. κάτω από Αγία Παρασκευή
180 τ.μ. 3ος όροφος Πάσα Κιόσκι
147 τ.μ. 4ος όροφος Πάσα Κιόσκι
270 τ.μ. βίλλα Προμηθέας
160 τ.μ. κέντρο Βέροιας με πάρκινγκ και πολλά EXTRA
60 τ.μ. 3ος όροφος κοντά στην πλατεία Ωρολογίου

Μαγαζιά

38 τ.μ. πολύ κέντρο
200 τ.μ. προς Πατρίδα
140 τ.μ. + 40 πατάρι
100 τ.μ. Δημοτική αγορά
400 τ.μ. Μαρινόπουλο πολύ καλό
100 τ.μ. στο Σέλι πλατεία
1000 τ.μ. στο δρόμο προς Νάουσα
860 τ.μ. βιοτεχνικό με οικόπεδο
38 τ.μ. γραφείο πλατεία Ωρολογίου
67 τ.μ. γραφείο επί της Μητροπόλεως
87 τ.μ. μαγαζί επί της Μητροπόλεως

Οικόπεδα-χωράφια

1000 τ.μ. Ραχιά στο κέντρο
1600 τ.μ. στην Πατρίδα
500 τ.μ. στο Μακροχώρι
440 τ.μ. φανάρια Κύπρου
236 τ.μ. κάτω από Αναίξεως
272 τ.μ. στο Γήπεδο
500 τ.μ. Χαλκιδική
320 τ.μ. Ραχιά
12 στην Αγία Μαρίνα
6 στρέμματα Σαραντόβρυσες
4 στρέμματα στο LIDL μάρκετ
50 στρέμματα Ξερολίβαδο
9,5 στρέμματα Αγία Μαρίνα
5 στρέμματα Μαυροδένδρι (σκυρόδεμα)
11 στρέμματα Μαυροδένδρι
200 στρέμματα Αγγελοχώρι
9,5 στρέμματα μετά το 66 Μακροχώρι
13,5 στρέμματα στο δρόμο Βέροιας-Νάουσας

ΚΤΗΜΑΤΟΜΕΣΙΤΙΚΟ ΓΡΑΦΕΙΟ
ΕΛΣΑ ΠΑΠΑΔΟΠΟΥΛΟΥ
Πλατεία Πλατάνων 2
Τηλ. 23310 - 72729, 6945 948781 - ΒΕΡΟΙΑ

ΠΩΛΕΙΤΑΙ ρετιρέ 118 τ.μ. 3ΔΣΚΧΛ, WC, πάρκινγκ, αποθήκη, κέντρο-απόκεντρο.
ΠΩΛΟΥΝΤΑΙ διαμερίσματα 77μ2 και 67μ2 υπό κατασκευή, κάτωθεν Ανοίξεως.
ΠΩΛΕΙΤΑΙ μεζονέτα 130 τ.μ. 4ΔΣΚΧΛΚWC, γκαράζ, σούπερ λουξ, Καλλιθέα
ΠΩΛΕΙΤΑΙ διαμέρισμα 118 τ.μ. 3ΔΣΚΧΛΚWC, 1ος, κάτωθεν Ανοίξεως
ΠΩΛΕΙΤΑΙ διαμέρισμα 122 τ.μ., πάρκινγκ, αποθήκη, 3ΔΣΚΧΛΚWWC,περιοχή Τσερμενίου
ΜΕΖΟΝΕΤΑ 160 τ.μ. 3ΔΣΤΚΛΚWC στο κέντρο
ΠΩΛΕΙΤΑΙ διαμέρισμα 82 τ.μ. 4ος όρ. λουξ Πασακιόσκι.
ΠΩΛΕΙΤΑΙ οροφοδιαμέρισμα 90 τ.μ. λουξ, περιοχή Πρ. Ηλία.
ΠΩΛΕΙΤΑΙ διαμέρισμα 75 τ.μ., 3ος όρ. ανακαινισμένο κέντρο.
ΠΩΛΕΙΤΑΙ οροφοδιαμέρισμα 112 τ.μ. 3ος όρ. στάδιο σοβά, 70.000,00 ευρώ, Προμηθέας
ΠΩΛΕΙΤΑΙ οροφοδιαμέρισμα 125 τ.μ. στο κέντρο.
ΠΩΛΕΙΤΑΙ οροφοδιαμέρισμα 125 τ.μ., 4ος, 3ΔΣΚΧΛΚWC, πάρκινγκ, αποθήκη, λουξ, Πασακιόσκι
ΠΩΛΟΥΝΤΑΙ οροφοδιαμερίσματα 103 τ.μ., σούπερ λουξ, Καλλιθέα
ΠΩΛΟΥΝΤΑΙ οροφοδιαμερίσματα 125 τ.μ., 3ος και 4ος 3ΔΣΚΧΛΚWC, πάρκινγκ, αποθήκη, ατ. θέρμανση, Πασακιόσκι
ΠΩΛΕΙΤΑΙ διαμέρισμα 50 τ.μ. 1ος, 1ΔΣΚΧΛΚ, Προμηθέα
ΠΩΛΟΥΝΤΑΙ διαμερίσματα 83 τ.μ., 100 τ.μ., 120 τ.μ. λούξ, Αγία Κυριακή
ΠΩΛΟΥΝΤΑΙ διαμερίσματα 100 τ.μ., 120 τ.μ. πλησίον Πιερίων
ΠΩΛΕΙΤΑΙ διαμέρισμα 85 τ.μ. πάρκινγκ, αποθήκη, ατομική θέρμανση
ΠΩΛΕΙΤΑΙ διαμέρισμα 105 τ.μ., 2ος 2ΔΣΚΧΛΚ, λούξ, Πιερίων
ΠΩΛΟΥΝΤΑΙ διαμερίσματα 90 τ.μ., 119 τ.μ., 100 τ.μ., περ. Γηπέδου
ΠΩΛΟΥΝΤΑΙ διαμερίσματα από 60 τ.μ. έως 120 τ.μ., Προμηθέα
ΠΩΛΕΙΤΑΙ μονοκατοικία εντός οικοπέδου 285 τ.μ. Τρίλοφος
ΠΩΛΕΙΤΑΙ μονοκατοικία 160 τ.μ. λούξ στον δρόμο προς Μέση
ΠΩΛΕΙΤΑΙ μεζονέτα 280 τ.μ. εντός οικοπέδου 3.000 τ.μ. στον Προμηθέα
ΠΩΛΟΥΝΤΑΙ διαμερίσματα 100 τ.μ., 60 τ.μ., 35 τ.μ. στο Μακροχώρι
ΠΩΛΕΙΤΑΙ διόροφο 180 τ.μ. έκαστον εντός οικοπέδου 1.800 τ.μ., Βουρβουρού Χαλκιδικής
ΠΩΛΟΥΝΤΑΙ μεζονέτες υπερ λουξ στην Ποτίδαια Χαλκιδικής
ΠΩΛΕΙΤΑΙ κατάστημα 83μ2 υπόγειο 230μ2 Μητροπόλεως
ΠΩΛΕΙΤΑΙ κατάστημα 300 τ.μ., υπόγειο 255 τ.μ. και πατάρι 86 τ.μ. Κέντρο
ΠΩΛΟΥΝΤΑΙ καταστήματα 185 τ.μ. και 114 τ.μ. στο Εργοχώρι
ΠΩΛΕΙΤΑΙ κατάστημα 120μ2 Προμηθέα
ΠΩΛΕΙΤΑΙ κατάστημα 87μ2 υπόγειο,πατάρι, ΚΤΕΛ
ΠΩΛΕΙΤΑΙ κατάστημα 104μ2 καινούριο Κεντρικής
ΠΩΛΕΙΤΑΙ κατάστημα 57μ2, υπόγειο 100μ2, πατάρι 45μ2 κέντρο
ΠΩΛΕΙΤΑΙ κατάστημα 100μ2, πατάρι πλ. Ωρολογίου
ΠΩΛΕΙΤΑΙ οικόπεδο 386 τ.μ. επί της Σταδίου.
ΠΩΛΕΙΤΑΙ οικόπεδο 1125 τ.μ. στο Διαβατό.
ΠΩΛΕΙΤΑΙ οικόπεδο 1.200 τ.μ. επί ασφάλτου Πατρίδα.
ΠΩΛΕΙΤΑΙ οικόπεδο 420μ2 φανταστική θέα Πανόραμα
ΠΩΛΕΙΤΑΙ οικόπεδο 1.500μ2 Κυδονοχώρι
ΠΩΛΕΙΤΑΙ χωράφι 7 στρ. στο βάλτο Διαβατού
ΧΩΡΑΦΙ 7 στρ. στη Νικομήδεια
ΠΩΛΕΙΤΑΙ χωραφοοικόπεδο 1089 μ2 Προμηθέα
ΠΩΛΕΙΤΑΙ χωραφοοικόπεδο 6 στρεμ. στη Βεργίνα
ΠΩΛΕΙΤΑΙ χωραφοοικόπεδο 5,5 στρ. με θέα Πατρίδα
ΠΩΛΕΙΤΑΙ χωραφοοικόπεδο8 στρ. Δοβρά
ΠΩΛΕΙΤΑΙ χωραφοοικόπεδο 2.200μ2 Τριπόταμος
ΠΩΛΕΙΤΑΙ χωραφοοικόπεδο 13στρ. ποτιστικό στο "66"
ΠΩΛΕΙΤΑΙ χωράφι 5250μ2 περιοχή Καρατσαλή.
ΠΩΛΕΙΤΑΙ χωράφι 12,5 στρ. δεύτερο επί ασφάλτου Βέροιας - Νάουσας.
ΠΩΛΕΙΤΑΙ χωράφι 8.600 Λοζίτσι με θέα
ΠΩΛΕΙΤΑΙ χωράφι 23,5 στρ. επί ασφάλτου Βέροιας - Σκύδρας
ΠΩΛΕΙΤΑΙ χωράφι 10 στρ. με ροδάκινα, ποτιστικό Αγία Μαρίνα
ΠΩΛΕΙΤΑΙ χωράφι 6 στρ. ποτιστικό, βάλτο Σταυρού
ΠΩΛΕΙΤΑΙ χωράφι 4 στρ. Νικομήδεια

Υπεύθυνος αγορών - πωλήσεων - ενοικιάσεων
ΔΗΜΗΤΡΗΣ
Πίνδου 6 - Βέροια - Τηλ. 23310 - 71196

ΠΩΛΟΥΝΤΑΙ ΔΙΑΜΕΡΙΣΜΑΤΑ

Άνω Καλλιθέα 90 τ.μ. 1ος όροφος για ανακαίνιση 38.000,00 ευρώ.
95 τ.μ., 2ος όροφος ανακαινισμένο 53.000,00 ευρώ.
Ισόγειο 2ΔΣΚ καλό 38.000,00 ευρώ.
Κοντά στο Ταχυδρομείο 1ος όροφος 60 τ.μ., 45.000,00 ευρώ.
Κοντά στον Αγ. Αντώνιο, 3ος όροφος 2ΔΣΚ, 70.000,00 ευρώ.
Παπάκια ΔΣΚ, 3ος όροφος, 42.000,00 ευρώ.
Κεντρικής 45 τ.μ. 1ος όροφος επαγγελματικό 41.000,00 ευρώ.
Πίσω από το Λύκειο, στο Μπάσκετ, 91 τ.μ., 2ος όροφος 6 χρόνων, 105.000,00 ευρώ.
Προμηθέα 85 τ.μ., 1ος όροφος κοντά στο Γυμνάσιο.
Ρόδων 87 τ.μ. 1ος ορ.
Κοντά Pizza Roma 60 τ.μ. 30.000 ευρώ
4 στρεμ. οικόπεδο κοντά στο σταθμό 100.000 ευρώ
Ανεμώνης ισόγειο 50 τ.μ. 45.000 ευρώ
Κονίτσης 115 τ.μ. 3ος ορ. 105.000 ευρώ
Βενιζέλου ρετιρέ 170 τ.μ. επαγγελματικό 200.000 ευρώ
Προς Πατρίδα 300 τ.μ. κτίσμα 3 στρ. οικόπεδο
Άγιο Πατάπιο 127 τ.μ., 2ος όρ., 176.000 ευρώ
Ανοίξεως στην Ελιά 94 τ.μ., 2ος όρ., ανακαινισμένο 175.000 ευρώ
Γραφείο κοντά στα Δικαστήρια 35 τ.μ., γωνιακό, 1ος όρ., 18.000 ευρώ
Μακροχώρι 3 διαμερίσματα 70 τ.μ., 30 τ.μ., 100 τ.μ., 1ος όρ., κοντά στο παζάρι όλο μαζί 100.000 ευρώ.
Διαμέρισμα 100 τ.μ. στο Μακροχώρι, 1ος όρ., 53.000
Μεζονέτα 100 τ.μ., 150 μ. από τη θάλασσα, Πευκοχώρι, 148.000
Θεσ/νίκης 100 τ.μ. 2ο όροφο, 62.000 ευρώ.
Βίλλα Πανόραμα 300 τ.μ. σοβαρές προτάσεις.
Ανοίξεως 139 3ο όροφο γωνιακό.
Πίνδου 1ο όροφο 3ΔΣΚ 80.000 ευρώ.
Κοντά στο Κάστρο 3ο όροφο όχι ασανσέρ 2ΔΣΚ 50.000 ευρώ.
Μονοκατοικία Εργοχώρι 84 τ.μ. 136 οικόπεδο.
Στο Μουσείο οροφοδιαμέρισμα 140 τ.μ. 117.000 ευρώ 15 εκ. ευκαιρία
Προμηθέα κοντά στα Εβραίικα 150 τ.μ. 4ος ιδιόκτητο.
Διόροφο κάτω από το Μουσείο 90 μαγαζί + 90 διαμέρισμα σε 230 τ.μ. οικόπεδο 45 εκ.

ΟΙΚΟΠΕΔΑ

Οικόπεδο στις Εργατικές Κατοικίες 450 τ.μ. 35 εκ.
Χωράφι 9 στρεμ. έναντι Ξενοδοχείου "Βέροια".
Οικόπεδο 1 στρέμα στο Μακροχώρι κοντά στο Γυμνάσιο. Τιμή λογική.

ΣΤΑΘΗΣ ΠΟΛΥΜΕΡΗΣ
ΣΥΜΒΟΥΛΟΣ ΑΓΟΡΩΝ ΠΩΛΗΣΕΩΝ
ΜΗΤΡΟΠΟΛΕΩΣ 10 - ΤΗΛ. 23310 72011, 72012
URL http/www.polimeris.gr E-mail polimer@otenet.gr

ΔΙΑΜΕΡΙΣΜΑ 90 τ.μ., 1ος όροφος, 2 Δ.Σ.Κ., κάτωθι Ελιάς, καινούργιο, τιμή 100.000 ευρώ.
ΔΙΑΜΕΡΙΣΜΑΤΑ 85 τ.μ. και 92 τ.μ., κάτωθι Ανοίξεως υπό κατασκευή σε 1ο και 2ο όροφο.
ΔΙΑΜΕΡΙΣΜΑ 115 τ.μ. υπό κατασκευή στον Προμηθέα 1ος ορ. 3ΔΣΚ με κλειστό γκαράζ και αποθήκη 123.000 ευρώ.
ΔΙΑΜΕΡΙΣΜΑ 65 τ.μ. στην Κυριώτισσα 3ος όροφος 2ΔΣΚ 50.000 ευρώ.
ΒΙΛΛΑ 360 τ.μ. φοβερή με θέα στο τελείωμα της πολύ καλή πρόσβαση, μοναδική.
ΟΙΚΟΠΕΔΟ 340 τ.μ. γωνιακό στο Πανόραμα πολύ καλό.
ΚΟΜΜΑΤΙ 5 στρεμ. πανοραμικό με φως - νερό - άσφαλτο προς Δοβρά τιμή 75.000 ευρώ
ΚΟΜΜΑΤΙ 5 στρεμ. πολύ κοντά στα Ανθη Λευτέρης κατάλληλο για επένδυση τιμή 75.000 ευρώ.
ΟΙΚΟΠΕΔΟ 164 τ.μ. στο 1.2 κτίζει 200 τ.μ. κοντά στο γήπεδο τιμή 45.000 ευρώ
4 ΣΤΡΕΜΜΑΤΑ στον Περιφερειακό, τιμή 675.000 ευρώ
ΟΙΚΟΠΕΔΟ 1.200 τ.μ. στο Μακροχώρι τιμή 55.000 ευρώ
2 ΟΡΟΦΟΙ στα Φανάρια της Κύπρου από 100 τ.μ. ο καθένας ημιτελής για σπίτι ή επαγγελματική στέγη, τιμή και τα δύο 110.000 ευρώ
ΓΡΑΦΕΙΑ 142 τ.μ. νοικιασμένα στο Δημόσιο με ενοίκιο 600 ευρώ το μήνα, τιμή 100.000 ευρώ
ΦΑΝΤΑΣΤΙΚΗ μονοκατοικία στην Ραχιά σε 2.400 τ.μ. οικόπεδο
ΔΙΑΜΕΡΙΣΜΑ 90 τ.μ. καινούργιο 1ος όρ., 2ΔΣΚ κοντά στους Λαδόμυλους τιμή 106.000 ευρώ
ΔΙΑΜΕΡΙΣΜΑ 72 τ.μ. 2ΔΣΚ στη Βενιζέλου, 4ος όρ., ανακαινισμένο, τιμή 75.000 ευρώ
ΔΙΑΜΕΡΙΣΜΑ 92 τ.μ. 2ΔΣΚ, 3ος όρ., καινούργιο στο Πασακιόσκι, τιμή 105.000 ευρώ
ΜΕΖΟΝΕΤΑ 160 τ.μ. 4ΔΣΚ 2ος-3ος όρ. Πασακιόσκι καινούργιο τιμή 180.000ευρώ
ΔΙΑΜΕΡΙΣΜΑ 118 τ.μ. 1ος όροφος καινούργιο στο κέντρο 3.δ.σ.κ. 125.000 ευρώ
ΕΠΑΓ/ΤΙΚΗ ΣΤΕΓΗ 112 τ.μ. 1ος όροφος στην ΕΛΗΑ σε πολύ καλή κατάσταση τιμή 147.000 ευρώ
ΕΠΑΓ/ΤΙΚΗ ΣΤΕΓΗ 80 τ.μ. 1ος όροφος κοντά στην Μητρόπολη τιμή 85.000 ευρώ
ΕΠΑΓ/ΤΙΚΗ ΣΤΕΓΗ 125 τ.μ. 5ος όροφος επί της Βενιζέλου τιμή 74.000 ευρώ
ΜΟΝΟΚΑΤΟΙΚΙΑ στο Μακροχώρι τιμή 100.000 ευρώ
ΟΙΚΟΠΕΔΟ 300 τ.μ. στο Πανόραμα γωνιακό με θέα, τιμή 75.000 ευρώ.
ΟΙΚΟΠΕΔΟ 425 τ.μ. στο Πανόραμα, τιμή 95.000 ευρώ.
ΚΑΤΑΣΤΗΜΑ 92 τ.μ. και ΜΕΖΟΝΕΤΑ επί της Πιερίων, σχεδόν καινούργιο
ΚΑΤΑΣΤΗΜΑ 37 τ.μ. κοντά στα ΚΤΕΛ 60.000 ευρώ
ΚΟΜΜΑΤΙ 4300 τ.μ. πάνω στον δρόμο προς Σέλι στο ύψος της διασταύρωσης Ξηρολιβάδου, τιμή 36.000 ευρώ.
ΓΡΑΦΕΙΟ 25 τ.μ. επί της Βενιζέλου 4ος όροφος, 25.000 ευρώ
ΒΙΛΑ στο Πανόραμα τριώροφη γωνιακή τιμή 250.000 ευρώ
ΒΙΛΕΣ στον Τριπόταμο, Τρίλοφα και τους Γεωργιανούς πολύ καλές
ΜΟΝΟΚΑΤΟΙΚΙΑ 135 τ.μ. 5ετίας στα Ασώματα σε 600 τ.μ. οικόπεδο.
ΧΩΡΑΦΙ 6 στρ. επί του δρόμου προς Νάουσα στο ύψος της Πατρίδας.
ΧΩΡΑΦΙ 18 στρ. επί του δρόμου προς Νάουσα στο 7 χιλιόμετρο.
ΜΟΝΟΚΑΤΟΙΚΙΑ διώροφη από 60 τ.μ. στον όροφο σε 1 στρ. οικόπεδο στο Αγγελοχώρι μόνο 35.000 ευρώ.
ΟΙΚΟΠΕΔΟ 420 τ.μ. γωνιακό με θέα στο Πανόραμα.
ΟΙΚΟΠΕΔΟ 520 τ.μ. στον οικισμό Σαλαμίνα γωνιακό, τιμή 75.000 ευρώ.
ΝΕΟΚΤΙΣΤΟ ημιτελές στην Ραχιά πολύ καλό.
ΟΙΚΟΠΕΔΟ 1000 τ.μ. στην Ραχιά, τιμή 30 ευρώ/τ.μ. δίνεται και 500 τ.μ.
ΟΙΚΟΠΕΔΟ 123 τ.μ. για μονοκατοικία στην Καλλιθέα, τιμή 35.000 ευρώ.
ΟΙΚΟΠΕΔΟ 152 τ.μ. στην Καλλιθέα γωνιακό, τιμή 45.000 ευρώ.
ΚΟΜΜΑΤΙ 4,5 στρ. στον Λιμπάτζη.
ΔΙΑΜΕΡΙΣΜΑ 90 τ.μ. Αγία Παρασκευή 2 ΔΣΚ 4ος όροφος, τιμή 90.000 ευρώ.

ΜΕΣΙΤΙΚΟ ΓΡΑΦΕΙΟ
"ΕΠΕΝΔΥΣΗ"
ΙΝΤΖΕΒΙΔΗΣ ΔΑΜΙΑΝΟΣ & ΥΙΟΣ
ΜΕΣΙΤΗΣ ΑΣΤΙΚΩΝ ΣΥΜΒΑΣΕΩΝ
Τρεμπεσίνας 14. Τηλ. 23310 23999
e-mail:intzevidou maria@hotmail.com
ΚΙΝ.: 6977 090898 & 6945 253954

ΔΙΑΜΕΡΙΣΜΑΤΑ ολοκαίνουρια στην καρδιά της πόλης 82 και 138 τ.μ. 5ος όροφος τιμή 1.615 ε/τ.μ.
ΔΙΑΜΕΡΙΣΜΑΤΑ νεόδμητα στην Καλλιθέα 92 τ.μ. 92.000 ευρώ 1ος ορ., 121 τ.μ. 125.000 ευρώ 2ος ορ.
2 ΜΟΝΟΚΑΤΟΙΚΙΕΣ δυόροφες στον Προμηθέα,τιμές 190.000 και 180.000 ευρώ
ΔΙΑΜΕΡΙΣΜΑ στο Γήπεδο 119 τ.μ., 1ος όρ., καινούργιο με 3Δ, τιμή 100.000 ευρώ
ΔΙΑΜΕΡΙΣΜΑ κοντά στο 9ο Δ.Σ., 90 τ.μ., 3ος όρ. με θέα, ατομική θέρμανση. Τιμή 84.000
ΜΟΝΟΚΑΤΟΙΚΙΑ λούξ, 1ος όρ., 165 τ.μ., ισόγειο 115 τ.μ., οικόπεδο 3.000 τ.μ. περίπου, ήσυχο, πολύ κοντά στην πόλη, τιμή 270.000 ευρώ
ΠΩΛΕΙΤΑΙ διαμέρισμα στο Πασακιόσκι 78 τ.μ. 3ος όροφος, 2ΔΣΚWC, έτος κατασκευής 1978. Τιμή 64.700 ευρώ.
ΔΙΑΜΕΡΙΣΜΑ κεντρικότατο στην Ελιά 110 τ.μ. 2ος όροφος, ανακαινισμένο. Τιμή 176.000 ευρώ.
ΠΩΛΕΙΤΑΙ διαμέρισμα στο κέντρο 143 τ.μ. 4ος με ασανσέρ, θέρμανση, ηλιακό και γκαράζ. Τιμή 117.388 ευρώ.
ΠΩΛΕΙΤΑΙ διαμέρισμα κεντρικό με 2δ.σ.κ.wc 3ος όροφος 80 τ.μ. σε καλή κατάσταση. Τιμή 73.367 ευρώ.
ΜΕΖΟΝΕΤΑ καινούρια με 125 τ.μ. 2ος-3ος ΣΚWC-3ΔWC με γκαράζ. Τιμή 176.000 ευρώ.
ΚΑΤΑΣΤΗΜΑ καινούριο περιοχή Αγ. Αντωνίου 80 τ.μ. + 80 τ.μ. υπόγειο, WC. Τιμή 130.000 ευρώ.
ΚΑΤΑΣΤΗΜΑ 100 τ.μ. με WC 11μ πρόσοψη - συναγερμό. Τιμή 117.388 ευρώ.
ΠΩΛΟΥΝΤΑΙ ΓΡΑΦΕΙΑ 1ο 35 τ.μ. -200 τ.μ. με 620 ευρώ το τ.μ. περιοχή Πλ. Ωρολογίου.
ΠΩΛΟΥΝΤΑΙ οικόπεδα στον Τριπόταμο - Γεωργιανοί - Ξηρολίβαδο- Πατρίδα.

ΚΤΗΜΑΤΟΜΕΣΙΤΙΚΟ ΓΡΑΦΕΙΟ
ΑΝΤ. Ν. ΣΑΠΚΑΣ
Κεντρικής 117 με Μ. Αλεξ. γωνία- ΒΕΡΟΙΑ -
ΤΗΛ. 23310 72295 - 6947 526868 e-mail:ssapkas@otenet.gr

ΠΩΛΗΣΕΙΣ

ΔΙΑΜΕΡΙΣΜΑΤΑ

82τμ. 5ετίας, 2δ,σ,κ,μπ, ηλιακός, ανοιχτωσιά, σε άριστη κατάσταση, στο Πασα- κιόσκι.86.000 ευρώ .Κ.646
Μεζονέτα 105τμ. 8ετίας, στο Πασα - Κιόσκι, 2δ,σ,κ,2μπ, γκαράζ, τζάκι, ανοιχτωσιά.120.000 ευρώ.Κ662
93τμ. 8ετών σε άριστη κατάσταση, κάτω από το μπάσκετ, 2δ,σ,κ, μπ, 2ος όροφος. 100.000 ευρώ .Κ640
94τμ. 2δ,σ/κ, μπ, στο σοβά, με κουφώματα, επάνω από την Πιερίων, 1ος όροφ, πωλωτή.70.000 ευρώ .Κ625
138τμ. κεντρικότατο, γωνιακό με ανοιχτωσιά, 5ος όρ.147.000 ευρώ.Κ586
118τμ. οροφοδιαμέρισμα, νεόδμητο, κάτω από Αναίξεως 130.000 ευρώ.Κ483
100τμ, Αγ. Κυριακή, 3δ,σ,κ,μπ, σε καλή κατάσταση. 85.000 ευρώ .Κ589
125τμ. οροφοδιαμέρισμα, υπό κατασκευή, στο Πασα-κιόσκι, με γκαράζ και αποθήκη.162.000 ευρώ .Κ438
170τμ. στο κέντρο της πόλης, με αυτόνομη θέρμανση, ηλιακό, μεγάλες βεράντες και θέα.195.000 ευρώ.Κ527
121τμ. υπό κατασκευή, στην Αγ. Κυριακή, 4ος όρ, 142.000 ευρώ Κ669
127τμ. σε άριστη κατάσταση,με θέα 3δ,σ,κ,μπ Παπάγου.130.000 ευρώ.Κ380
96τμ. καθαρό, 4ος όροφ. κοντά στην πλ. Ωρολογίου.140.000 ευρώ Κ663
92τμ. στο κέντρο με ατομική θέρμανση, 4ος όροφ, 2δ,σ,κ,μπ, καλή κατάσταση.75.000 ευρώ Κ642
100τ. με ημιυπόγειο χώρο, πωλωτή 2 θέσεων,στη Καλλιθέα, επαμοπαράδοτα. 95.000 ευρώ Κ667
110τμ. στο κέντρο, 3δ,σ,κ,μπ, 3ος όρ, με ασανσέρ.90.000 ευρώ Κ670
90τμ, 3ος όροφ, πάνω από το Πασα - κιόσκι,15ετίας, 2δ,σ,κ,μπ, σε πολύ καλή κατάσταση.74.000 ευρώ .Κ493
89τμ, Προμηθέας, 2ος όρ, 2δ,σ,κ,μπ σε πολύ καλή κατάσταση, θέα, χωρίς ασανσέρ.75.000 ευρώ .Κ545
117τμ, ημιτελές, 3ος όροφος, κοντά στον Προμηθέα.75.000Κ
113τμ, 3ετίας, 2ος όροφ, σε άριστη κατάσταση με ανεμπόδιστη θέα, με γκαράζ,108.500 ευρώ Κ528

ΟΙΚΟΠΕΔΑ

1350τμ, στο Μακροχώρι.45.000 ευρώ
550τμ, στον Τρίλοφο.22.000 ευρώ
7.000τμ, κοντά στην διασταύρωση της Νάουσας.200,000 ευρώ
1800τμ, στο Πανόραμα, εκτός σχεδίου.36.000 ευρώ
2στρ. περιφραγμένο, στο Μαυροδένδρι.35.300 ευρώ
1250τμ, στα Ασώματα, σε πολύ καλή θέση .65.000 ευρώ
4000μ, στον δρόμο για Μακροχώρι, στο ύψος της Εφορίας, 293.000 ευρώ
Πωλούνται οικόπεδα και μονοκατοικίες στο Σέλι.

ΜΟΝΟΚΑΤΟΙΚΙΕΣ

174τμ.σε 1114τμ οικόπεδο, σε άριστη κατάσταση στο Μακροχώρι.200.000 ευρώ
130τμ, σε 375τμ οικόπεδο, στο Μακροχώρι, τζάκι ηλιακό.147.000 ευρώ
90τμ, στα Ν. Μουδανιά, με αποχέτευση, 50μ από την θάλασσα.103.000 ευρώ

ΚΑΤΑΣΤΗΜΑΤΑ

80τμ, στην Βενιζέλου, γωνιακό, προς την ΔΕΗ.118.000 ευρώ
70τμ, κοντά στα ΚΤΕΛ. 60.000 ευρώ
230τμ ισόγειο, 230τμ, υπόγειο, με 170τμ, ακάλυπτο 560.000 ευρώ
Ενοικιάζονται διαμερίσματα, καταστήματα γραφεία.

ΖΗΤΟΥΝΤΑΙ ΑΚΙΝΗΤΑ ΠΡΟΣ ΑΜΕΣΗ ΠΩΛΗΣΗ ΕΝΟΙΚΙΑΣΗ

ΟΙΚΟΠΕΔΟ 600 τ.μ. στη Μελίκη γωνιακό
ΠΩΛΕΙΤΑΙ πενταόροφη οικοδομή 600 τ.μ. στον Προμηθέα.
ΠΩΛΕΙΤΑΙ κτήμα 106 στρεμ. ποτιστικό κοντά σε χωριό.
ΠΩΛΕΙΤΑΙ 140 τ.μ. μεζονέτα σε 0,5 στρέμματα οικόπεδο Σκοτίνα Πιερίας.
ΠΩΛΟΥΝΤΑΙ 2 μεζονέτες 170 τ.μ. η κάθε μία στο Ν. Ρύσιο Θεσσαλονίκης, ετοιμοπαράδοτες
ΠΩΛΟΥΝΤΑΙ 6000 στρ. Λιβάδι στο Σέλι
ΠΩΛΕΙΤΑΙ ξενοδοχείο στη Σκιάθο με 57 δωμάτια και 11 στρεμ. οικόπεδο ΕΥΚΑΙΡΙΑ!
ΠΩΛΕΙΤΑΙ κατάστημα 300 τ.μ. μπροστά στη θάλασσα και γκαρσονιέρα 50 τ.μ. με εισόδημα 600.000 δρχ. το μήνα στο Ν. Πιερίας.
ΠΩΛΟΥΝΤΑΙ ξενοδοχεία πρώτα στη θάλασσα στην Παραλία Κατερίνης
ΠΩΛΕΙΤΑΙ βιομηχανικός χώρος 5.000 τ.μ. τρείς καπνοαποθήκες των 50 τ.μ. σε αγροτεμάχιο 11 στρ. περιφραγμένο και οικία 75 τ.μ. ποσόν 135.000.000, εισόδημα 1.100.000 δρχ. το μήνα

Πληροφορίες κ. Ζάππα
τηλ. 23330 - 23.592 και
6944 - 521.731







ΦΟΡΤΟΤΑΞΙ
Μεταφορές - Μετακομίσεις εντός και εκτός Νομού
Αναλαμβάνουμε ξεμοντάρισμα, συσκευασία, συναρμολόγηση επίπλων.
Υπάρχει χώρος αποθήκευσης οικοσκευών
Ειδικές τιμές σε φοιτητές
Μάνου Κατράκη 4 ΒΕΡΟΙΑ ΤΗΛ. 23310-67526 ΚΙΝ.: 6944-372642
Κυριάκος Σιώσιος

Ο ΚΛΙΜΑΤΙΣΜΟΣ ΤΟΥ 21ου ΑΙΩΝΑ
ΚΛΙΜΑΤΙΣΤΙΚΑ ΤΟΙΧΟΥ
DELONGHI, MITSUBISHI, HITACHI, AIR BEST
36 ΔΟΣΕΙΣ



ΕΞΟΥΣΙΟΔΟΤΗΜΕΝΟ ΚΑΤΑΣΤΗΜΑ
ΙΩΑΝΝΗΣ ΜΙΛΤ. ΤΑΤΑΡΙΔΗΣ
ΑΓΓΕΛΩΝ 18 - ΑΓ. ΔΗΜΗΤΡΙΟΥ 8 ΒΕΡΟΙΑ
ΤΗΛ. & FAX 23310 - 62225

Δημόσια Κεντρική Βιβλιοθήκη Βέροιας

ΚΤΗΜΑΤΟΜΕΣΙΤΗΣ
ΤΑΣΟΣ ΣΑΒΒΟΥΛΙΔΗΣ
Ανοίξεως 32 - τηλ. 23310 20.920, κινητό 6977 - 93.2756

ΠΩΛΗΣΕΙΣ
ΚΑΤΟΙΚΙΕΣ-ΚΑΤΑΣΤΗΜΑΤΑ

1) διαμέρισμα 113 τ.μ. με 2δσκ με καταπληκτική θέα 5 ετών στου Παπάγου 120 χ. Ε.
2) διαμέρισμα με 2δσκ και ημιυπ. Χώρο 1ος στην Καλλιθέα 97 χ.ε.
3) διαμέρισμα 139 τ.μ. με 3δσκ περιοχή Ανοίξεως 3ος 130 χε σε καλή κατάσταση
4) διαμέρισμα 95 τ.μ. 2δσκ 4ος στον Προμηθέα με πάρκινγκ 12 ετών 77 χε
5) διαμέρισμα 90 τ.μ. πλησίον μπάσκετ 7 ετών με 2δσκ πυλωτή 93 χε.
6) κατάστημα 75 τ.μ. μόνο 90 χε.
7) κατάστημα 130 τ.μ. στον πεζόδρομο στην Κοντογεωργάκη 220 χε.
8) Βίλα ημιτελής πάνω από την Ακρόπολη σε 6000 τ.μ. οικόπεδο.
9) διαμέρισμα ημιτελές (σκελετός) στον Προμηθέα 44 χε 2ος.
10) επαγγελματικός χώρος 500 τ.μ. σε οικόπεδο 2500 τ.μ. κατάλληλος για εμπορική χρήση 470.000 ε.
11) Μονοκατοικία στον Τρίλοφο πολυτελούς κατασκευής 200 χε.
12) διαμέρισμα 3 δωματίων στα Παπάκια 1ος πολυτελούς κατασκευής με τζάκι 132.000 ε.
13) Διαμέρισμα υπό κατασκευή 3ος στην Καλλιθέα 109 τ.μ. 115 χε.
14) διαμέρισμα 117 τ.μ. με 3δσκ ρετιρέ για απαιτητικούς περιοχή Τσερμένι ετοιμοπαράδοτο με πάρκινγκ 160 χε.
15) Διαμέρισμα ισόγειο 80 τ.μ. κέντρο 36 χε χρήζει επισκευής.
16) Διαμέρισμα 118 τ.μ. κάτωθι Ανοίξεως 3δσκ 120 χε.
17) γκαρσονιέρα 44 τ.μ. στην Ανοίξεως 3ος με δκωc 36.000 ε.
18) ισόγειο 50 τ.μ στα Ρολόι 1δσκ 20 χε.
19) Κλειστό πάρκινγκ στην περιοχή ΙΚΑ 10 χε.
20) Διαμέρισμα 80 τ.μ. στο Π. Κιόσκι 4ος πενταετίας άριστης κατασκευής με θέση στην πυλωτή, πολλά έξτρα, 85.000 ε.
21) Διαμέρισμα υπό κατασκευή 121 τ.μ. με πάρκινγκ και αποθήκη 150 χε.
22) Μεζονέτα στο Πανόραμα με 3δσκ και ισόγειο χώρο αποθ.
23) οροφοδιαμέρισμα 110 τ.μ. στον Εύοσμο καινούριο 150 χε.

ΟΙΚΟΠΕΔΑ-ΑΓΡΟΙ

1) Οικόπεδο 4000 τ.μ. εντός σχεδίου στην Πατρίδα επί της κεντρικής οδού κατάλληλο για εμπορική χρήση.
2) οικόπεδο 420 τ.μ. στο Πανόραμα με άριστη θέα για Ξερολείβαδο
3) Αγρός 18 στρ. στο Βρωμοπήγαδο στον άσφαλτο για Ξερολίβαδο.
4) Αγρός 7 στρ. στη Νικομήδεια 30 χε.
5) Αγρός 3280 τ.μ. εντός ζώνης στην Πατρίδα 36.000 ε.
6) Οικόπεδο 1000 τ.μ. εντός σχεδίου στα Ασώματα με πολύ καλή θέα 80.000 ε.
7) Αγρός στους Γεωργιανούς 1500 τ.μ. επί της ασφάλτου.
8) Αγρός στο Βρωμοπήγαδο 9 στρ.
10) οικόπεδο στα Ασώματα 4300 τ.μ. με πολύ καλή θέα στον κάμπο.
11) Αγρός 5500 τ.μ. με δένδρα στο Διαβατό.
12) Αγρός 4000 τ.μ. στο Ξερολείβαδο στο δρόμο προς τα πεύκα 7300ε/στρ.

Αναλαμβάνω την πώληση - ενοικίαση ακινήτων

ΚΤΗΜΑΤΟΜΕΣΙΤΙΚΟ ΓΡΑΦΕΙΟ
ΚΩΤΣΟΓΙΑΝΝΙΔΟΥ ΣΤΑΥΡΟΥΛΑ
Υπεύθυνος Αγορών - Πωλήσεων Ενοικιάσεων
ΚΩΝ/ΝΟΣ ΓΕΩΡΓΟΓΛΟΥ
Πίνδου 23 -Βέροια - Τηλ. 23310 65588 - κιν. 6937692267

ΔΙΑΜΕΡΙΣΜΑΤΑ-ΜΑΓΑΖΙΑ

ΠΩΛΕΙΤΑΙ διαμέρισμα 127 τ.μ. 3ΔΣΚWC Ανοίξεως.
ΠΩΛΕΙΤΑΙ οροφοδιαμέρισμα 112 τ.μ. ημιτελές στον Προμηθέα.
ΠΩΛΕΙΤΑΙ μονοκατοικία διόροφη εντός 480 τ.μ. στο Μακροχώρι.
ΠΩΛΕΙΤΑΙ γκαρσονιέρα 22 τ.μ. 1ΔΚWC στο κέντρο
ΠΩΛΕΙΤΑΙ διαμέρισμα 87 τ.μ. 2ΔΣΚWC στην Αγ. Παρασκευή
ΠΩΛΕΙΤΑΙ μεζονέτα 80 τ.μ. καινούργιο στην Καλλιθέα
ΠΩΛΕΙΤΑΙ μονοκατοικία 85 τ.μ. 2ΔΣΚWC εντός οικοπέδου στον Τρίλοφο
ΠΩΛΕΙΤΑΙ διαμέρισμα 73 τ.μ. 2ΔΣΚWC, πανοραμική θέα στο Πασακιόσκι
ΠΩΛΕΙΤΑΙ 2οροφο στη Μικρή Σάντα εντός οικοπέδου650τ.μ.
ΠΩΛΕΙΤΑΙ διαμέρισμα 90 τ.μ. 2ΔΣΚWC στο Πασακιόσκι.
ΠΩΛΕΙΤΑΙ διαμέρισμα 2Δ ΣΚWC 88 τ.μ. στο Μακροχώρι.
ΠΩΛΕΙΤΑΙ οροφοδιαμέρισμα 2ΔΣΚWC 85 τ.μ. καινούργιο στον Προμηθέα.
ΠΩΛΕΙΤΑΙ διαμέρισμα 127 τ.μ. 3ΔΣΚWC στο Κέντρο.
ΠΩΛΕΙΤΑΙ ευκαιρία διαμέρισμα 111 τ.μ. 3ΔΣΚWC ημιτελές στο Μακροχώρι

ΟΙΚΟΠΕΔΑ-ΧΩΡΑΦΙΑ

ΠΩΛΕΙΤΑΙ οικόπεδο 1.350 τ.μ. στη Ραχιά.
ΠΩΛΕΙΤΑΙ χωραφοοικόπεδο 1.800 τ.μ. στη Ραχιά.
ΠΩΛΕΙΤΑΙ χωράφι 7.000 τ.μ. προς Μαυροδένδρι.
ΠΩΛΕΙΤΑΙ χωράφι 5.400 τ.μ. στο 7,5 χλμ. Βέροιας-Νάουσας
ΠΩΛΕΙΤΑΙ οικόπεδο 360 τ.μ. Πιερίων
ΠΩΛΕΙΤΑΙ χωράφι 12.000 τ.μ. στο Δάσος Μακροχωρίου
ΠΩΛΕΙΤΑΙ χωραφοοικόπεδο στην Πατρίδα 6.000 τ.μ. Πανοραμική θέα.
ΠΩΛΕΙΤΑΙ οικόπεδο 550 τ.μ. στο Μακροχώρι.
ΠΩΛΕΙΤΑΙ οικόπεδο 900 τ.μ. στον Τρίλοφο.
ΠΩΛΕΙΤΑΙ οικόπεδο 500 τ.μ. στην Πατρίδα.
ΧΩΡΑΦΙ 5.500 τ.μ. Πατρίδα.
ΧΩΡΑΦΙ 6000 τ.μ. προς Μέση

ΔΙΑΦΟΡΑ

ΠΩΛΕΙΤΑΙ ανυψωτικό δικόλονο "ΝΙΚΗΤΑΣ"
ΠΩΛΕΙΤΑΙ επιχείρηση με υποδήματα στο κέντρο (επιδοτούμενο).
ΠΩΛΕΙΤΑΙ τροχόσπιτο 6 μέτρα.
ΠΩΛΟΥΝΤΑΙ πλαστικές καρέκλες.

ΕΝΟΙΚΙΑΖΟΝΤΑΙ ΔΙΑΜΕΡΙΣΜΑΤΑ ΚΑΙ ΓΚΑΡΣΟΝΙΕΡΕΣ

ΣΤΟΧΟΣ ΜΕΣΙΤΙΚΟ ΓΡΑΦΕΙΟ
ΚΑΙΤΗ ΛΑΖΟΓΛΟΥ
Αγ. Αντωνίου 1, 1ος ορ. τηλ. 23310 68080, κιν. 6973 735020

ΠΩΛΟΥΝΤΑΙ:

-**Στον Προμηθέα** ημιτελές οροφοδιαμέρισμα, 3ος όροφος, 117 τ.μ., 70.000 ευρώ.
-**Διατηρητέο στη Χάβρα** 350 τ.μ. με άδεια αναπαλαίωσης 150.000 ευρώ.
-**Διαμέρισμα** ολοκαίνουργιο πανέτοιμο για να κατοικηθεί με απέραντη θέα με τρεις θέσεις κλειστό γκαράζ ιδιαιτέρως ξεχωριστό στο Πάσα Κιόσκι μόνο για απαιτητικούς αγοραστές.
-**Διαμερίσματα** βαριάς κατασκευής σε ιδιόκτητη οικοδομή 60 τ.μ. και 110 τ.μ. με θέα στο Πάσα Κιόσκι.
-**Διόροφη βίλα** στο Μακροχώ ρι με σκεπή και τούβλα σε οικόπεδο 500 τ.μ. Κάλυψη 120 τ.μ. η κάθε πλάκα. Πραγματική ευκαιρία.
-**Διαμέρισμα** 82 τ.μ. σε οικοδομή πέντε ετών στην Καλλιθέα, δύο δωμάτια, σαλόνι, κουζίνα, μπάνιο, πολύ καλό, 85.000 ευρώ.
-**Διαμέρισμα** καινούργιο στην Αμπελοκήπων στον Προμηθέα, προσεγμένο δύο δωμάτια, σαλοκουζίνα με θέα 95.000 ευρώ.
-**86 τ.μ.** 2ος όροφος 2 δωμάτια, σαλόνι, κουζίνα, μπάνιο 62.000 ευρώ, περιοχή Φανάρια Κύπρου.
-**Βίλα** στον Τρίλοφο σε 800 τ.μ. οικόπεδο 110 τ.μ. 1ος ορ. 55 τ.μ. 2ος με δύο αποθήκες 25 τ.μ. και 30 τ.μ.
-**Επιχείρηση** πολύ ενδιαφέρουσα και αξιόλογη καφέ, ταβέρνα, ρεστοράν.
-**Διαμέρισμα** για επαγγελματική χρήση ή κατοικία κοντά στη Νομαρχία 1ο όρ. 4 χώροι, κουζίνα, wc 140.000 ευρώ.
-**Διατηρητέο** σε πεζόδρομο για επαγγελματική χρήση ή κατοικία εξαιρετική τιμή και θέση .
-**Επαγγελματική στέγη** 1ο όροφο 106 τ.μ. 3 δωμ., σαλόνι, κουζίνα, WC, κεντρικό.
-**Επαγγελματική στέγη** ή κατοικία 4ο όροφο περιοχή Ελιάς 180.000 ευρώ.
-**3.500τ.μ.** με κτίσμα 200 τ.μ. πλάκα και σκεπή στο Νοσοκομείο.
-**Μεζονέτα** 102 τ.μ. δύο δωμάτια, σαλοκουζίνα, δύο WC, air condition, βεράντες και απεριόριστη θέα, εξαιρετική κατασκευή.
-**Νέα Σικιώνη** (74.000 ευρώ) 100 μέτρα από τη θάλασσα μεζονέτες δύο δωμάτια, σαλοκουζίνα.
-**Ημισόγειο** 86 τ.μ. περιοχή Ανοίξεως δύο δωμάτια, σαλόνι, κουζίνα, WC 40.000 ευρώ.
-**Κεντρικό** 72 τ.μ. 67.000 ευρώ
-**Διαμέρισμα** 2 δωμάτια, σαλοκουζίνα 79.000 ευρώ καινούριο.
-**Μαγαζί** 75 τ.μ. ισόγειο 75 τ.μ. υπόγειο κεντρικό, νοικιασμένο.
-**Καλλιθέα** 3 δωμάτια, σαλοκουζίνα, WC καινούριο καταπληκτική θέα 106.000 ευρώ.
-**Γραφεία** κεντρικά 40 τ.μ. 47.000 ευρώ, 50 τ.μ. 74.000 ευρώ.
-**Σε πέντε** στρέμματα μαγαζί 100 τ.μ. με σπίτι 150 τ.μ. ξεχωριστής θέσης και αξίας.
-**Γραφείο** 40 τ.μ. στο Ρολόι 3ος όροφος.
-**130 τ.μ.** 4ος ορ. Καλλιθέα 3 δωμ., σαλόνι, μπάνιο, αποθήκη 5 ετών.
-**Δύο ημιτελή** διαμερίσματα 108 τ.μ. 1ο και 2ο όροφο ευκαιρία.
-**Θεσ/νίκη** γκαρσονιέρα 50 τ.μ. με πάρκινγκ και αποθήκη στην Α. Τούμπα 100.000 ευρώ.
-**Ρετιρέ** κεντρικό με βεράντα μεγάλη 3 δωμάτια, σαλόνι, κουζίνα, χρειάζεται ανακαίνιση 50.000 ευρώ.
-**Στο Φοίνικα** δύο διαμερίσματα στον 4ο όροφο με 2 δωμάτια, σαλοκουζίνα 65 τ.μ. (130.000 ευρώ) 1 θέση κλειστό γκαράζ, 1 θέση ανοικτό, 10 μέτρα αποθήκη, ωρομετρητή.
-**Θεσ/νίκη** 3 δωμάτια, σαλοκουζίνα 85 τ.μ., 40 τ.μ. γκαράζ με αποθήκη και άλλη μια θέση πάρκινγκ προέκταση Καλαμαριά 145.000 ευρώ.
-**Διόροφο** 90 τ.μ. ο κάθε όροφος με γκαράζ στον Προμηθέα, πωλούνται και μεμονωμένα και μαζί.
-**Σε οικόπεδο** 172 τ.μ. στο Εργοχώρι ημιτελές στο σοβά διόροφο με δύο ισόγεια γκαράζ 105.000 ευρώ.
-**Κτίσμα** για τρεις μεζονέτες ή οροφοδιαμερίσματα σε 340 τ.μ. οικόπεδο σε καταπληκτική θέση υπέροχο στο Πανόραμα
-**Μονοκατοικία** 160 τ.μ. σε 1.800 τ.μ. οικόπεδο κατοικείται λίγους μήνες 120.000 ευρώ ευκαιρία!
-**Μαγαζί** 400 τ.μ. ισόγειο 225 τ.μ. υπόγειο νοικιασμένο 1.700 ευρώ ιδιαίτερα αξιόλογο πωλείται 600.000 ευρώ στην Περιφερειακή.
-**Υπό κατασκευή**, διατηρητέο κεντρικότατο με ισόγειο μαγαζί 1ο και 2ο όροφο πωλείται μεμονωμένα ή όλο μαζί 120 τ.μ. ο όροφος
-**Δύο οροφοδιαμερίσματα** στο Πασακιόσκι στον 3ο, 4ο όρ., 4 δωμάτια, σαλοκουζίνα κ.λ.π., γκαράζ, αποθήκη, ατομική θέρμανση
-**Μεζονέτα**, τέσσερα δωμάτια, σαλοκουζίνα 2WC, καινούργια, Πάσα Κιόσκι.Ιδιαίτερη.
-**Διαμέρισμα** στο Πάσα Κιόσκι 90 τ.μ., 3ος όροφος, γκαράζ, 2 δωμάτια, Σαλόνι, καινούργιο 105.000 ευρώ.
-**Παραθαλάσσια** διαμερίσματα στα Φλογητά 300 μ. από τη θάλασσα: 60 τ.μ. ισόγειο 45.000 ευρώ, 60 τ.μ. 75.000 ευρώ.
-**Ρετιρέ Καλλιθέα** δύο δωμάτια, σαλόνι, κουζίνα κ.λπ. 85.000 ευρώ.
-**Διαμέρισμα** 143τ.μ ασανσέρ, καλοριφέρ,κεντρικό, 4ος όρ. 120000 ευρώ.
-**Στην Ανοίξεως** στον 2ο όροφο ανακαινισμένο, 110 τ. μ εξαιρετικό καταπληκτική θέα.
-**Μεζονέτα**, τριώροφη, δύο δωμάτια, σαλοκουζίνα, δύο τζάκια, υδρομασάζ, κουφωτές, πολλά έξτρα, και αυτόνομο διαμερισματάκι.
-**Στο Ξηρολίβαδο**, δύο σπίτια, καινούρια, σε μεγάλο οικόπεδο, δίδονται σε δύο συγχρόνως αγοραστές.
-**Διαμέρισμα** με τρία δωμάτια, σαλοκουζίνα, δύο W.C, λουξ κατασκευής, 130 τ.μ.120.000 ευρώ, κέντρο. Ευκαιρία.
-**Μεζονέτα** 3δωμάτια, σαλοκουζίνα κλπ κατοικείται λίγους μήνες, ιδιαιτέρως καλόγουστη και προσεγμένη.
-**Στο Πανόραμα**, μεζονέτα με τρία δωμάτια, σαλοκουζίνα, δύο WC και διαμερισματάκι έξτρα ανεξάρτητο
-**Στο κέντρο** 92 τ.μ για κατοικία ή επαγγελματική χρήση, στον 3ο ό., ολοκαίνουργιο, διαμπερές με αποθήκη.
-**Διαμέρισμα** τριών δωματίων, σαλοκουζίνα κ.λ.π. 126τ.μ, 2ος όροφος, στο κέντρο, κατάλληλο και για επαγγελματική χρήση.
-**Μαγαζί** στην περιφερειακή, 1200 ευρώ το μέτρο
-**Δύο** μαγαζιά σε κόμβο, στην περιφερειακή
-**Υπέροχη κατασκευή** σε περιοχή ιδιαιτέρου φυσικού κάλλους για όλες τις χρήσεις, υγειονομικού ενδιαφέροντος. Επίσης για κατοικία ή γυμναστήριο ή οποιαδήποτε άλλη χρήση. Μόνο σοβαρά ενδιαφερόμενοι, καταπληκτική περίπτωση.
-**Μαγαζί**, κεντρικό, 100 τ.μ, νοικιασμένο 500 ε το μήνα, καινούριο, πολλά έξτρα. Ευκαιρία!!
-**Κεντρικό** 170τ.μ ισόγειο, 160 τ.μ υπόγειο, 90τ.μ πατάρι καθώς και γραφείο 10 τ. μ διαμπερές(πρόβλεψη για φορτοεκφορτώσεις) 300000ε
-**Πασακιόσκι**, καινούριο, ρετιρέ,διαμπερές, 3 δωμάτια, σαλοκουζίνα,W.C, οροφοδιαμέρισμα
-**Λεπτοκαρυά**, ημιτελείς μεζονέτες, με ένα στρέμμα οικόπεδο εκάστη, εξαιρετική θέα, πάνω από την Εθνική οδό, χτισμένες αμφιθεατρικά 38000 ε

ΕΝΟΙΚΙΑΖΟΝΤΑΙ:

-**Διαμέρισμα** στο Ρολόι δύο μεγάλα δωμάτια, σαλοκουζίνα, WC, αποθήκη, ασανσέρ, καλοριφέρ 220 ευρώ.
-**Ενοικιάζεται** για επαγγελματική χρήση καταπληκτικής προβολής ακίνητο στην εξαιρετική τιμή των 1.300 ευρώβ χωρίς αέρα. Κατάλληλο για κατάστημα ρούχων, υποδημάτων κ.λπ. αρκετά μεγάλο. Μοναδική περίπτωση.
-**Επιχείρηση** με γυναικεία είδη στο κέντρο.Ενοίκιο 1.900 ευρώ.
-**Επιχείρηση** σε διατηρητέο για καφέ ρεστοράν.
-**Διαμέρισμα** ρετιρέ, 5ος όροφος, 3 δωμ. ΣΚΖWC, 270 ευρώ.
-**Διαμέρισμα** 90 τ.μ. 2 δωμ. ΣΚWC, 2ος όροφος Ανοίξεως.
Διαμέρισμα - Ανοίξεως 94 τ.μ. καινούργιο, 4ος όροφος, 430 ευρώ.
-**Ενοικιάζεται** μαγαζί πρώην καφέ, για άλλη χρήση, κεντρικό 98 τ.μ. ισόγειο 98 τ.μ. πατάρι 1.500 ευρώ.

ΟΙΚΟΠΕΔΑ-ΧΩΡΑΦΙΑ:

-**Πωλείται** χωραφοοικόπεδο στην Αγ. Μαρίνα 12,5 στρέμματα εξαιρετικό εντός σχεδίου 115.000 ευρώ.
-**Οικόπεδο** στο Πανόραμα 800 τ.μ.
-**6 στρέμματα** 100.000 ευρώ, περιοχή Καβάκια, ευκαιρία.
-**Πιερίων** οικόπεδο 450 τ.μ.
-**Οικόπεδο 2.500 τ.μ.** με κτίσμα επάνω σε δρόμο κεντρικό ιδιαίτερα εξαιρετικό για επαγγελματική χρήση.
-**Χωραφοοικόπεδο** 13,5 στρεμ. προς Νάουσα 9.000 ευρώ το στρέμμα.
-**Χωραφοοικόπεδο** 9 στρεμ. σε κεντρικό δρόμο 20.000 το στρέμμα μεγάλης αξίας.
Χωραφοοικόπεδο 4.700 στρ. σε γωνία 160.000 ευρώ για επαγγελματική χρήση.
-**1620 τ.μ.** άρτιο οικοδομήσιμο σε κόμβο στη Νάουσα 50.000 ευρώ
-**Χωραφοοικόπεδο** 4.000 τ.μ. στο Εργοχ. στον κεντρικό δρόμο 140.000 ευρώ
- **Οικόπεδο** 440 τ.μ με κτίσμα αποθήκη στα φανάρια της Κύπρου 100.000 ευρώ.
- **Οικόπεδο** 440 τ.μ με κτίσμα αποθήκη στα φανάρια της Κύπρου 100.000 ευρώ.
-**7.200** στρ. χωράφι αμφιθεατρικό μεταξύ Εργοχωρίου και Πατρίδας 60.000 ευρώ.
- **Χωράφι** 5,5 στρέμ. στην Μέση (προς Βέροια) 17000ε
-**Οικόπεδο** στον Τρίλοφο 8.500 ευρώ
- **Οικόπεδο** πάνω από το Νοσοκομείο 4500τ.μ
-**Οικόπεδο** στην Φυτεία, 860 τ. μ, εντός σχεδίου 20000ε

Ζητώ οικόπεδα για άμεση αγορά σε όλα τα σημεία της Βέροιαςκαι για αντιπαροχή

ΔΙΑΘΕΤΩ ΑΚΙΝΗΤΑ ΠΡΟΣ ΕΝΟΙΚΙΑΣΗ



ΧΡΗΣΤΟΣ Γ. ΣΤΟΛΤΙΔΗΣ
Πατρίδα Βέροιας
Τηλ. 71.322 & 6945-604272

ΕΚΔΟΤΙΚΗ - ΔΗΜΟΣΙΟΓΡΑΦΙΚΗ ΒΕΡΟΙΑΣ
ΑΦΟΙ ΠΑΤΣΙΚΑ Ε.Ε.
Εκδόσεις εφημερίδων-περιοδικών - βιβλίων
Βενιζέλου 10 - Βέροια
Τηλ. (23310) 66913,
κιν. 6974030002

"Επι Τύπου και τόπου"
στο ράδιο ΤΥΠΟΣ FM 99.7
Πρωϊνή Ενημέρωση
Με τη Σοφία Γκαγκούση
Δευτέρα - Παρασκευή 09:30 με 11:00
Ζωντανά και απο τη διεύθυνση
WWW.LAOSVER.GR
Ράδιο Τύπος Fm 99,7 - Βεζινέλου 10 - Βέροια
Τηλ. 23310 - 66913, email : typosfm@otenet.gr

ΖΗΤΕΙΤΑΙ νέος
για το δίκτυο διανομής
της εφημερίδας "ΛΑΟΣ" στη Βέροια,
θα προτιμηθεί να έχει και μηχανάκι.
Πληροφορίες αυτοπροσώπως
στα γραφεία
της εφημερίδας, πρωϊνές ώρες.

BMW 635 csi Coupe πωλείται148.000 χλμ, ζάντες αλουμινίου 16΄΄ πρόσθετο set ζάντες με χιονολάστιχα κατάσταση εξαιρετική. Πληροφ. Δοκιμή 23310/ 23237-24524





ΚΗΠΟΥΡΟΣ αγαλαμβάνει την συντήρηση ή δημιουργία κήπου για βίλες, μονοκατοικίες, πολυκατοικίες κ.λ.π. Πληρ. τηλ. 23310 64.157.

ΟΡΘΟΠΕΔΙΚΑ ΕΙΔΗ
Ελένη Σ. Μαυρίδου
Μιαούλη 17, Βέροια Τ.Κ. 59 100
τηλ.: (23310) 70343
τηλ. οικίας: (23310) 61660

CITROEN
SERVICE -
ΑΝΤΑΛΛΑΚΤΙΚΑ
ΒΥΖΑΣ
ΚΕΝΤΡΙΚΗΣ 259
Τηλέφωνο:23310 - 66966

Δημόσια Κεντρική Βιβλιοθήκη Βέροιας

ΠΟΛΙΤΙΚΗ ΑΝΑΛΥΣΗ

Πολιτική ρευστότητα

Στο 4.9% από 7.9% που ήταν τον προηγούμενο Οκτώβριο, κλείνει η ψαλίδα μεταξύ της ΝΔ και ΠΑΣΟΚ, σύμφωνα με τα ευρήματα των τελευταίων δημοσκοπήσεων και ειδικότερα αυτή της MRB. Ταυτόχρονα ο Κ. Καραμανλής διατηρεί εντυπωσιακό προβάδισμα έναντι του Γ. Παπανδρέου ως προς το ποιος είναι καταλληλότερος για πρωθυπουργός έστω και αν μειώνεται η διαφορά από το ΠΑΣΟΚ ως προς ικανότερη κυβέρνηση. Ενδιαφέρον στοιχείο που καταγράφεται στις δημοσκοπήσεις ότι η όποια πτώση στα ποσοστά δημοφιλίας της ΝΔ δεν μεταφράζονται σε ενίσχυση των ποσοστών του ΠΑΣΟΚ, οι δείκτες του οποίου επίσης είναι πτωτικοί.

Στα επιτελεία και των δύο κομμάτων σημειώνεται ότι το εκλογικό σώμα βρίσκεται σε ένα μεταίχμιο. Από τη μία πλευρά επιζητά από την κυβέρνηση της ΝΔ μεγαλύτερη αποτελεσματικότητα και ουσία από την πολιτική της. Από την άλλη παρακολουθεί την πορεία μετασχηματισμού του ΠΑΣΟΚ και τις πρωτοβουλίες του κ. Παπανδρέου, χωρίς όμως μέχρι στιγμής να έχει πεισθεί ούτε ότι το ΠΑΣΟΚ άλλαξε, ούτε ότι είναι έτοιμο για να διεκδικήσει την εξουσία.

Αυτό που υπογραμμίζεται στους πολιτικούς αναλυτές είναι ότι οι δημοσκοπήσεις αυτές έρχονται ένα χρόνο μετά τις εκλογές.

Έτσι τίποτα δεν θεωρείται ότι έχει κριθεί ούτε για την ΝΔ ούτε για το ΠΑΣΟΚ. Υπάρχει χρονικός ορίζοντας τριετίας, με ένα ισχυρό "τεστ με κάλπη" σε ένα χρόνο, το 2006, με τις Δημοτικές και Νομαρχιακές Εκλογές.

Η εξέλιξη των ευρημάτων των δημοσκοπήσεων θα μπορούσε να οδηγήσει το επιτελείο του Μεγάρου Μαξίμου στην επιλογή των πρόωρων εκλογών, αφού αυτές θεωρείται βέβαιο ότι θα τις κέρδιζε η ΝΔ και κατ' αυτόν τον τρόπο θα κέρδιζε χρόνο για την πολιτική στρατηγική της. Κάτι τέτοιο όμως δεν θεωρείται τελικά πιθανό να συμβεί, με δεδομένο ότι το εκλογικό σώμα είναι ριζικά αντίθετο σε τέτοιο σενάριο και όποιο κόμμα το επιχειρήσει θα "πληρώσει ακριβό αντίτιμο".

Αντίθετα ο πρωθυπουργός σύμφωνα με εγχώριες πληροφορίες προσανατολίζεται σε έναν ανασχηματισμό που θα αλλάξει το προφίλ αλλά και το ρυθμό της κυβέρνησης του, πετυχαίνοντας στο αποτέλεσμα και την καθημερινότητα περισσότερο από το σημερινό.

Για σχέδιο εξόντωσης έκανε λόγο ο Μητροπολίτης Καλλίνικος στη ΔΙΣ

"Πυρά" Κωνσταντόπουλου κατά της κυβέρνησης για την "Χρυσοπηγή"



Για σχέδιο "εξόντωσης" του, επικεντρωμένο στο να πληγεί η δημόσια εικόνα του, έκανε λόγο ο μητροπολίτης Πειραιώς Καλλίνικος, ο οποίος παρουσιάσθηκε χθες αυτοβούλως στην Διαρκή Ιερά Σύνοδο και έδωσε εξηγήσεις για όσα του καταμαρτυρεί ιεροψάλτης για σεξουαλική παρενόχληση πριν από 13 χρόνια.

Ο κ. Καλλίνικος ανέφερε μεταξύ των άλλων ότι η επιστολή που είχε στείλει ο ιεροψάλτης στον τότε αρχιεπίσκοπο Σεραφείμ ήταν ψευδής, ενώ παράλληλα έκανε λόγο για "χαλκείο" εις βάρος του από τον αρχιεπίσκοπο Σεραφείμ και τον τότε νομικό σύμβουλό του Γιώργο Λιλαίο.

Σκληραίνοντας στην πορεία την στάση του, τόνισε ότι ο κ. Σεραφείμ είχε δηλώσει ενώπιον ιεραρχών ότι "Δεν θα πεθάνω μέχρι να φάω τον Πειραιώς". Και αυτό συνέβη όπως υποστηρίζει ο κ Καλλίνικος διότι κράτησε σθεναρή στάση υπέρ των μητροπολιτών που είχαν απομακρυνθεί την δικτατορική περίοδο.

Επιπροσθέτως δήλωσε ότι στα άμεσα σχέδια του είναι να υποβάλει μηνύσεις στους δημοσιογράφους που ανακίνησαν το θέμα και στον ιεροψάλτη.

Την ίδια ώρα ο τέως πρόεδρος του ΣΥΝ Νίκος Κωνσταντόπουλος, κατηγόρησε ευθέως την κυβέρνηση για την στάση που κρατά γύρω από το ζήτημα της Χρυσοπηγής κάνοντας λόγο για τακτική "αγίας αποχής".

Τα ερωτήματα που έθεσε ήταν σχετικά με τον άμεσο θεσμικό έλεγχο της Χρυσοπηγής και όσων αποκαλύπτονται για τη δράση της. Συγκεκριμένα αναφέρθηκε στα δημοσιεύματα που αναφέρουν τον Βαβύλη τον Φαρμάκη ως μοναχούς που αλωνίζουν σε κρίσιμους τομείς εξωτερικής πολιτικής και δημόσιας τάξης.

Ρίχνοντας εμμέσως το γάντι στην υπουργό Παιδείας Μαριέττα Γιαννάκου, ο κ. Κωνσταντόπουλος της επεσήμανε να ενημερωθεί για τις δηλώσεις του υφυπουργού Δημόσιας Τάξης Χρήστου Μαρκογιαννάκη για "ζοφερές καταστάσεις" καλώντας την να μην περιοριστεί σε μια τυπική απάντηση, ότι ο Βαβύλης δεν έχει σχέσεις με το υπουργείο Δημόσιας Τάξης ή με την ΕΥΠ.

Ο υφυπουργός Χρήστος Μαρκογιαννάκης είχε κάνει λόγο για "περίεργες" διασυνδέσεις εντός και εκτός Ελλάδος που προστάτευαν τον Απόστολο Βαβύλη και απέτρεψαν μέχρι σήμερα την σύλληψη του. Απαντώντας σε ερώτηση του βουλευτή της ΝΔ Ιορδάνη Τζαμτζή για το ποιοι προστάτευαν το Βαβύλη, ο υφυπουργός Δημόσιας Τάξης ανέφερε ότι "Ο ίδιος μπορεί να μην γνώριζε ότι έχει διωκτικά έγγραφα σε βάρος του ή να ήλπιζε ότι δεν είναι γνωστά στην Υπηρεσία. Όταν όμως πηγαίνεις στο στόμα του λύκου, μέσα στο Υπουργείο Δημόσιας Τάξης ή σε Υπηρεσίες Ασφαλείας θα πρέπει λογικά κάποιος να σε έχει ενημερώσει ότι όντως δεν διώκεσαι με οποιοδήποτε έγγραφο επισήμως ή και αν υπάρχει επίσημα το έγγραφο αυτό εν τούτοις να προστατεύεται".

Σχετικά με την δράση του κ. Βαβύλη ο υφυπουργός Δημόσιας Τάξης ανέφερε ότι υπάρχουν πολλά ερωτηματικά που πρέπει να απαντηθούν διότι είναι πολύ περίεργο ότι από το 1997 υπήρχαν σε βάρος του δικαστικά εντάλματα και δεν είχαν καταχωρηθεί άμεσα στο Δελτίο Εγκληματολογικών Αναζητήσεων, με αποτέλεσμα να κυκλοφορεί ανενόχλητος να εκδίδει διαβατήρια και να πραγματοποιεί επιχειρηματικές δραστηριότητες ακόμη και με υπουργείο Δημόσιας Τάξης.

Εκτός όμως από τις αιχμές για τα λεγόμενα του κ. Μαρκογιανάκη, ο κ. Κωνσταντόπουλος αναφερόμενος στην υπουργό Παιδείας ρώτησε γιατί έπρεπε να κληθεί από εισαγγελέα ο κ. Καλλίνικος και δεν τον κάλεσε το υπουργείο Παιδείας στα πλαίσια της ευθύνης που έχει για την εποπτεία. Συγκεκριμένα ανέφερε "Γιατί; Είναι εθνικός αφοριστής και εθνικός υβριστής, ο κ. Καλλίνικος; Δεν μπορείτε να τον φωνάξετε και να του πείτε τι είναι αυτά που συμβαίνουν κάτω από το ράσο της Χρυσοπηγής; Στο κλίμα της Χρυσοπηγής δεν ανήκουν όλα αυτά τα Άνθη του Κακού, που μολύνουν σήμερα το δημόσιο βίο της χώρας; Η υπεύθυνη κυβέρνηση είναι κάπου αλλού;".

Στην απάντηση της η υπουργός Παιδείας δήλωσε ότι "η κυβέρνηση δε σκοπεύει να αναμιχθεί σε θέματα ηθικής τάξης στην Εκκλησία" υποστηρίζοντας ότι η ΕΥΠ και άλλες κρατικές υπηρεσίες δεν έχουν καμία σχέση με τη Χρυσοπηγή.

Επιπροσθέτως σημείωσε ότι όταν ολοκληρωθεί η Ένορκη Διοικητική Εξέταση που διενεργεί το υπουργείο Δημόσιας Τάξης σχετικά με τη χορήγηση πλαστής ταυτότητας στον Απόστολο Βαβύλη, θα πραγματοποιηθεί έρευνα.



ΗΜΑΘΙΑ

[illegible]	[illegible]	[illegible]	[illegible]	[illegible]	[illegible]	[illegible]	[illegible]	[illegible]
[illegible]	[illegible]	-1°C	[illegible]	[illegible]	4 [illegible]	[illegible]	[illegible]	[illegible]
[illegible]	[illegible]	-3°C	57%	[illegible]	3 [illegible]	[illegible]	[illegible]	[illegible]
[illegible]	[illegible]	5°C	32%	[illegible]	2 [illegible]	[illegible]	[illegible]	[illegible]
[illegible]	[illegible]	3°C	[illegible]	[illegible]	2 [illegible]	[illegible]	[illegible]	[illegible]

[illegible]
WWW.METEO.GR

Το απόλυτο επιβατικό-επαγγελματικό



Αποκτήστε το τώρα με €9 την ημέρα*

► Η Ευρώπη ψήφισε το νέο Vito "Van της Χρονιάς 2005". Γίνετε κι εσείς μέρος αυτής της επιτυχίας απολαμβάνοντας το μοντέρνο σχεδιασμό, την πολυτελή καμπίνα, τους αποδοτικούς και οικονομικούς κινητήρες και τα υψηλά στάνταρ ασφάλειας. Οδηγήστε το σήμερα στον Εξουσιοδοτημένο Διανομέα της περιοχής σας και ενημερωθείτε για τα ευέλικτα χρηματοδοτικά προγράμματα της Mercedes-Benz Finance. www.mercedes-benz.gr

Mercedes-Benz

Γ. ΚΟΓΙΑΣ Α.Ε.
Εξουσιοδοτημένος Διανομέας & Επισκευαστής της Mercedes-Benz
Έκθεση: - ΒΕΡΟΙΑ, Νέα Περιφ. Οδός Βέροιας - Νάουσας, τηλ.: (23310) 61486
- ΓΙΑΝΝΙΤΣΑ, 3ο χλμ. Γιαννιτσών - Θεσ/νίκης, τηλ.: (23820) 29390

Αμφιστία Κεντρική Βιβλιοθήκη Βέροιας

Σάββατο-Κυριακή
12-13
Μαρτίου
2005

ΠΑΟΣ
του Σαββατοκύριακου

Ετος ιδρύσεως 1965
Αρ. φύλλου 8607
Βενιζέλου 10
Τηλ. 23310/66.913
Κιν. 6974 030002
FAX 66.979
Τιμή φύλλου:
0,60 ευρώ
WWW.LAOSVER.GR
Laosver@otenet.gr

ΑΔΕΣΜΕΥΤΗ ΚΑΘΗΜΕΡΙΝΗ ΕΦΗΜΕΡΙΔΑ ΤΟΥ ΝΟΜΟΥ ΗΜΑΘΙΑΣ



Οι αγρότες της Αλεξάνδρειας ζητούν πίσω τα περιουσιακά στοιχεία της πρώην ΕΑΣ

ΤΗΝ ΠΕΜΠΤΗ Η ΔΙΚΗ ΣΤΟ ΕΙΡΗΝΟΔΙΚΕΙΟ ΑΛΕΞΑΝΔΡΕΙΑΣ Σελ. 5

Τριήμερο ξεφάντωμα στη Νάουσα



Αποκριάτικες εκδηλώσεις και στους άλλους Δήμους της Ημαθίας

Σελ. 5,8,9

Σήμερα η ορκωμοσία του Κάρολου Παπούλια

Ο ΕΝΑΣ ΦΕΥΓΕΙ...



Ο ΑΛΛΟΣ ΕΡΧΕΤΑΙ



✓ **Ο "ΣΥΝ" ΔΕΝ ΘΑ ΠΑΡΑΣΤΕΙ, ΜΑΛΛΟΝ, ΣΤΗΝ ΤΕΛΕΤΗ ΛΟΓΩ ΤΗΣ ΠΑΡΟΥΣΙΑΣ ΤΟΥ ΑΡΧΙΕΠΙΣΚΟΠΟΥ** Σελ. 24

Μ. Χρυσοχοϊδης: "Μετά το συνέδριο σε φάση αφύπνισης εισέρχεται το ΠΑΣΟΚ"



ΣΥΝΕΝΤΕΥΞΗ ΤΟΥ ΗΜΑΘΙΩΤΗ ΠΟΛΙΤΙΚΟΥ ΣΤΟ "ΔΙΚΤΥΟ ΕΝΗΜΕΡΩΣΗΣ" Σελ. 8

Η ανέγερση κτιρίου ΚΑΠΗ Βεργίνας μπήκε στο πρόγραμμα "Θησέας"

✓ Ενημέρωση του Δημοτικού Συμβουλίου για το αμμοχαλικορυχείο Ξηροκάμπου Σελ. 3

ΑΙΓΕΣ ΜΕΛΑΘΡΟΝ

Αποχαιρετίστε την Αποκριά ξεφαντώνοντας στο μασκέ πάρτυ που διοργανώνουμε την Κυριακή 13/3/2005.
Φορέστε την πιο πρωτότυπη στολή σας και ελάτε να διασκεδάσουμε στους δρόμους του καρναβαλιού
Το σενάριο: Εμπειρος DJ, πλούσιοι μπουφές, πολύ κέφι και χορός

ΕΣΤΙΑΤΟΡΙΟ ΚΗΠΟΙ ΤΟΥ ΜΙΔΑ
Ωρα έναρξης: 21.00

Πληρ. και κρατήσεις στο τηλ. 23310 77777
"ΑΙΓΕΣ ΜΕΛΑΘΡΟΝ" Ν. ΠΕΡ. ΟΔΟΣ ΒΕΡΟΙΑΣ - ΝΑΟΥΣΑΣ

ευήκοον
ακουστικά βαρηκοΐας
ΤΩΡΑ ΚΑΙ ΣΤΗ ΒΕΡΟΙΑ



Ακούστε τα όλα...
ΥΠΕΡΠΡΟΣΦΟΡΑ
ΑΠΟ 850 ΕΥΡΩ
ΨΗΦΙΑΚΑ ΑΚΟΥΣΤΙΚΑ
εξυπηρέτηση ασφαλισμένων όλων των ταμείων
ΒΕΝΙΖΕΛΟΥ 41, ΒΕΡΟΙΑ, 23310 74625
ΑΘΗΝΑ · ΠΕΙΡΑΙΑΣ · ΚΑΛΛΙΘΕΑ · ΧΑΛΑΝΔΡΙ · ΓΑΛΑΤΣΙ
ΑΓΙΟΙ ΑΝΑΡΓΥΡΟΙ · ΛΑΜΙΑ · ΠΑΤΡΑ · ΛΑΡΙΣΑ

ΔΗΜΟΣ ΑΝΤΙΓΟΝΙΔΩΝ

Σε νέα έκτακτη συνεδρίαση του Δημ. Συμβουλίου συζητήθηκαν και πάλι τα έργα του "Θησέας"

✓Αποχώρησε η μειοψηφία Σελ. 7

ΔΙΑΒΑΣΤΕ ΣΗΜΕΡΑ

ΔΗΜΟΤΙΚΑ ΤΡΑΓΟΥΔΙΑ ΤΗΣ ΒΕΡΟΙΑΣ ΚΑΙ ΤΗΣ ΝΑΟΥΣΑΣ
Γράφει ο Θωμάς Γαβριηλίδης Σελ. 4

***

Δημοσιογραφική... δικτατορία
Του Γεώργιου Τσαλουχίδη Σελ. 4

***

Ό,τι παλιό απέμεινε στο νου
Η φιλία που άντεξε στο χρόνο
Γράφει ο Αθαν. Χατζηϊωαννίδης Σελ. 8

***

Αποκριάτικες αναμνήσεις
Γράφει ο Γιώργος Ντελιόπουλος Σελ. 10

***

ΕΥΕΡΓΕΤΕΣ ΤΗΣ ΒΕΡΟΙΑΣ
Γράφει ο Παύλος Πυρινός Σελ. 11

ΨΗΤΟΠΩΛΕΙΟ
"ΤΟ ΧΑΣΑΠΙΟ ΣΤΑ ΚΑΡΒΟΥΝΑ"
Τηλ. παραγγελιών
23310 23110
ανοιχτά από το πρωί



✓αρνάκι - κατσικάκι στη σούβλα
✓κεμπάπ ✓ζυγούρι
✓χοιρομέρι
✓κοτόπουλο στη σούβλα & στα κάρβουνα

ΚΕΝΤΡΙΚΗΣ 14 (έναντι π. κιν/φου Ολύμπιον)

Δημοτική Κεντρική Βιβλιοθήκη Βέροιας

Τα λαϊκά μας

ΕΤΟΣ 2005
Μήνας 3
Εβδομάδα 10
Σελ. 3-4 ημ.
71 - 294 / 72-293

ΣΑΒΒΑΤΟ-ΚΥΡΙΑΚΗ 12-13 ΜΑΡΤΙΟΥ

Συμεών Ν. Θεολόγου, Θεοφάνους ομολ. Γρηγορίου ΤΗΣ ΤΥΡΙΝΗΣ, Ανακομ. λειψ. Νικηφόρου Κων.

Ένα χαρούμενο παιδικό πάρτι



Χαρούμενες παιδικές φατσούλες, βαμένες και μασκαρεμένες, όπως αρμόζει στο πνεύμα των ημερών, συναντήθηκαν στον αποκριάτικο χορό που έγινε το απόγευμα της Πέμπτης στην Ελιά από το Σωματείο Εργαζομένων του Γενικού Νομαρχιακού Νοσοκομείου Βέροιας. Μικροί και μεγάλοι διασκέδασαν στην αποκριάτικη εκδήλωση, με τον κλόουν και τα παιχνίδια που έστησε γύρω του, σχηματίζοντας μια μεγάλη διασκεδαστική παρέα. Το πάρτι κράτησε ως αργά το απόγευμα με τα πιτσιρίκια να απολαμβάνουν κάθε του στιγμή.

60.000 αιτήματα προσλήψεων

Περισσότερα από 60.000 αιτήματα υπουργείων και φορέων για προσλήψεις μονίμων υπαλλήλων, αλλά και εκτάκτου προσωπικού στο Δημόσιο έχουν κατακλύσει το υπουργείο Εσωτερικών και Δημόσιας Διοίκησης. Τα αιτήματα σχεδόν όλων των φορέων έχουν συγκεντρωθεί, λείπει ο προγραμματισμός προσλήψεων σε δύο υπουργεία, ώστε να προχωρήσει η περαιτέρω διαδικασία. Να γίνει δηλαδή η επεξεργασία των αιτημάτων και να εισαχθούν προς έγκριση στην τριμελή επιτροπή, ώστε να αποφασιστεί ο συνολικός αριθμός θέσεων και προσλήψεων με συμβάσεις ορισμένου χρόνου μέσα στο 2005. Από τα 60.000 αιτήματα, περίπου τα 20.000 αφορούν θέσεις μόνιμου προσωπικού, ενώ τα υπόλοιπα συμβάσεις ορισμένου χρόνου.

Επανήλθε η ενότητα;



Μετά την τελευταία συνεδρίαση του Δ.Σ. Αντιγονιδών φαίνεται ότι επανήλθε η ενότητα στην παράταξη της μειοψηφίας, μιας και υπήρξε ομοφωνία στο θέμα των έργων του "Θησέας"...

Σε μια παράταξη είναι βέβαιο ότι πολλές φορές υπάρχουν διαφωνίες και διαφοροποιήσεις. Σαφώς και θα πρέπει οι δημοτικοί σύμβουλοι να εκφράζουν τις τυχόν διαφωνίες τους, όπως και σαφώς θα πρέπει η γνώμη τους να λαμβάνεται υπόψη απ' τον εκάστοτε δήμαρχο. Να πούμε όμως ότι όλα αυτά θα πρέπει να συζητούνται πρώτα εντός της δημοτικής ομάδας και όχι να εκφράζονται ξαφνικά κατά τη διάρκεια των ψηφοφοριών στα δημοτικά συμβούλια και μάλιστα αυτές οι διαφοροποιήσεις ή οι αντιδράσεις να έχουν ως αποτέλεσμα την μη υπερψήφιση των προτάσεων του Δημάρχου, κάτι που δημιουργεί κακές εντυπώσεις στους δημότες.

Τρόφιμα με... βερνίκι παπουτσιών!

Στην εποχή ανάπτυξης της τεχνολογίας των τροφίμων και των συστημάτων ελέγχου, είναι δυνατόν να μπαίνει ζήτημα κατανάλωσης μη ασφαλών τροφών; Κι όμως! Βερνίκια παπουτσιών χρωματίζουν πολλές από τις τροφές μας και κανένας έλεγχος δεν τα ανιχνεύει εδώ και πολλά χρόνια. Ουσίες καρκινογόνες, που χρησιμοποιούνται στη συσκευασία και την κατεργασία των τροφίμων. Με μια διαδικασία παρασκευής τόσο περίπλοκη, σωστός λαβύρινθος από το εργοστάσιο ως το πιάτο μας.Τελευταίο κρούσμα η επικίνδυνη ουσία Σουντάν 1, που βρέθηκε σε... 477 προϊόντα! Αλήθεια, πού δεν υπήρχε;

Οικιστική έκρηξη στην Αθήνα

Δεν πρόκειται για αστείο, αλλά για αποτελέσματα επιστημονικών μελετών. Λίγους μόλις μήνες μετά τους ολυμπιακούς αγώνες της Αθήνας, τους οποίους θα πληρώνουμε για πάρα πολλά χρόνια, ο εφιάλτης απειλεί τη ζωή των κατοίκων του Λεκανοπεδίου, ενώ οι εξελίξεις μοιάζουν προβλεπόμενες έως το 2010: οικοδομική και πληθυσμιακή αύξηση με ποσοστά έως 30% και 50% αντιστοίχως, κυρίως στις παραλιακές περιοχές και τα Μεσόγεια. Αντίθετα, οι ελάχιστοι χώροι πρασίνου αντιμετωπίζουν το φάσμα της συρρίκνωσης, εφόσον δεν τυγχάνουν της ανάλογης προσοχής από τους υπευθύνους.

Είπατε τίποτε για αναπτυξιακή πολιτική και ισόρροπη ανάπτυξη;

Ασπιρίνη κατά εγκεφαλικών

Η σταθερή κατανάλωση μικρών δόσεων ασπιρίνης ενεργεί αποτρεπτικά και προφυλάσσει τις μεσήλικες γυναίκες από τα εγκεφαλικά, αλλά όχι από τα καρδιακά επεισόδια, σύμφωνα με νέα έρευνα, η οποία παρουσιάστηκε στο ετήσιο συνέδριο του Αμερικανικού Ινστιτούτου Καρδιολογίας. Σύμφωνα με την εν λόγω έρευνα, η λήψη βιταμίνης Ε δεν ωφέλησε τις γυναίκες, επιβεβαιώνοντας προηγούμενες μελέτες, σύμφωνα με τις οποίες η λήψη συμπληρωμάτων διατροφής ενδέχεται να έχει έως και βλαβερές συνέπειες.

"Δυστυχώς, δεν είναι ευρέως γνωστό ότι ο αριθμός των εγκεφαλικών και καρδιακών επεισοδίων είναι μεγαλύτερος στις γυναίκες απ' ό,τι στους άνδρες. Εξ ου και η σημασία της εν λόγω έρευνας", τόνισε ειδική ερευνήτρια.

Πως θα υπολογίζονται τα γεωργικά εισοδήματα

Μειωμένα σε σχέση με πέρυσι εμφανίζονται πολλά ποσά καθαρού γεωργικού εισοδήματος με βάση τα οποία θα δηλωθούν τα αγροτικά εισοδήματα του 2004. Σύμφωνα με χθεσινή εγκύκλιο του υπουργείου Οικονομικών, τα ποσά καθαρού γεωργικού εισοδήματος και αντιπροσωπευτικών ενοικίων είναι για τις ημιορεινές και ορεινές ζώνες μειωμένα κατά ποσοστό 20% και 40% αντίστοιχα, σε σχέση με τα ποσά των πεδινών ζωνών που καθορίστηκαν από την αρμόδια Επιτροπή. Σε όποιο νομό δεν έχει προσδιορισθεί για κάποιο γεωργικό προϊόν ποσό καθαρού εισοδήματος, ως καθαρό εισόδημα για το προϊόν αυτό θα λαμβάνεται η μέση τιμή καθαρού γεωργικού εισοδήματος του προϊόντος αυτού που προκύπτει για όλη την επικράτεια, όπως αποφασίστηκε από την αρμόδια Επιτροπή. Στις περιπτώσεις που, εξαιτίας ζημιών από γεγονότα απρόβλεπτα ή οφειλόμενα σε ανωτέρα βία, δεν αποκτήθηκε εισόδημα ή αυτό που αποκτήθηκε, είναι κατώτερο του προσδιοριζόμενου με την αντικειμενική μέθοδο, ο φορολογούμενος μπορεί να ζητήσει ο προσδιορισμός του εισοδήματος αυτού γίνει με βάση το ποσοστό μείωσης που προκύπτει από το σχετικό "Ειδοποιητήριο" του ΕΛ.Γ Α, το οποίο πρέπει να προσκομίζεται στον αρμόδιο προϊστάμενο της ΔΟΥ.

Παραπομπές για το σκάνδαλο του Χρηματιστηρίου το 2000

Προς την πλήρη δικαστική διερεύνηση οδεύει, σύμφωνα με όλες τις ενδείξεις, η υπόθεση των αγοραπωλησιών μετοχών από τη ΔΕΚΑ κατά την προεκλογική περίοδο του 2000, η οποία μπορεί έτσι να εξελιχθεί στην πρώτη σοβαρή υπόθεση χρηματιστηριακών μεθοδεύσεων που θα φθάσει σε ποινικό ακροατήριο. Ο εισαγγελέας Εφετών κ. Χρυσός ζήτησε την παραπομπή σε δίκη του πρώην προέδρου και των πρώην μελών του Δ.Σ. της Δημόσιας Επιχείρησης Κινητών Αξιών για κακουργηματική απιστία, με το αιτιολογικό ότι αγόρασαν προεκλογικά μετοχές κρατικών εταιρειών, προκαλώντας τεχνητή ρευστότητα, ενώ στη συνέχεια οι τιμές των μετοχών έπεσαν και η ΔΕΚΑ πώλησε, προκαλώντας περαιτέρω πτωτική τάση, με αποτέλεσμα το Δημόσιο να υποστεί ζημία άνω των 700 εκατομμυρίων ευρώ.

Υπενθυμίζουμε ότι η υπόθεση απασχόλησε για πρώτη φορά τη Δικαιοσύνη έπειτα από μηνυτήριες αναφορές του τέως προέδρου της Ν.Δ. κ. Μ. Εβερτ.

ΛΑΟΣ
ΑΔΕΣΜΕΥΤΗ ΚΑΘΗΜΕΡΙΝΗ ΕΦΗΜΕΡΙΔΑ ΝΟΜΟΥ ΗΜΑΘΙΑΣ
(τακτικό μέλος Ε.Ι.Η.Ε.Ε.)

Ιδρυτής
+ ΖΗΣΗΣ Χ. ΠΑΤΣΙΚΑΣ

Ιδιοκτησία
ΑΦΟΙ ΠΑΤΣΙΚΑ Ε.Ε.

Εκδότης - Δ/ντής
ΜΙΧ. Ζ. ΠΑΤΣΙΚΑΣ

Συνεκδότης - Δ/ντής

Σύνταξης
ΑΝΑΣΤ. Ζ. ΠΑΤΣΙΚΑΣ

Αρχισυντάκτρια
ΣΟΦΙΑ Β. ΓΚΑΓΚΟΥΣΗ

ΓΡΑΦΕΙΑ
Βενιζέλου 10, Βέροια
ΤΗΛ.(23310) 66.913 - 65.025 - 61.160,
ΚΙΝ. 6974 030002
FAX 66.979

ΤΥΠΟΓΡΑΦΕΙΑ ΟΦΣΕΤ
Νέα Περιφερειακή Οδός προς Μέση Βέροιας

Υπεύθυνος γραφείου Αθηνών
ΜΙΜΗΣ Ζ. ΠΑΤΣΙΚΑΣ
Αμερικής 10
10671 Αθήνα
Τηλ. 210 - 3608112
Κιν. 6974 030008

Συνδρομές
Ετήσια ιδιωτών εσωτερικού 100 ευρώ.
Εξαμηνιαία ιδιωτών εσωτερικού 50 ευρώ.
Ετήσια εξωτερικού (Ευρώπη) 300 ευρώ.
Ετήσια εξωτ. εκτός Ευρώπης 360 ευρώ.
Ετήσια Δήμων, Τραπεζών, Οργανισμών & Εταιριών Α.Ε. 250 ευρώ.

Δημοσιεύσεις ανά εκατοστό της στήλης
Πλειστηριασμών και Διακηρύξεων 4, 40 ευρώ.
Ισολογισμών Α.Ε. 4, 40 ευρώ.
Ισολογισμών ΕΠΕ 2, 93 ευρώ.
Χειρόγραφα δημοσιευμένα ή όχι δεν επιστρέφονται

ΛΑΟΣ
ΒΕΝΙΖΕΛΟΥ 10
59100
ΒΕΡΟΙΑ
ΗΜΑΘΙΑΣ
Κωδικός 1801

Ο ΛΑΟΣ θυμάται...

Επιμέλεια: Έλσα Φαράρα

Πριν 20 χρόνια

- Βανδαλισμοί με σοβαρές επιπτώσεις για τη συντήρηση των τοιχογραφιών έγιναν στην εκκλησία του Χριστού στη Βέροια.
- Το πρωτόκολλο συνεργασίας των Δήμων Βεροίας-Καζανλίκ Βουλγαρίας υπογράφηκε σε έκτακτη συνεδρίαση, παρουσία μελών του δημοτικού συμβουλίου Βέροιας και αντιπροσωπείας της Βουλγαρικής πόλης με επικεφαλής τον Δήμαρχο του Καζανλίκ.
- Τη λύση των χωματερών προωθεί η κυβέρνηση, με διάφορες συσκέψεις που διοργανώνει, ώστε να προετοιμάσει τους παραγωγούς των ροδακίνων, συνιστώντας τους ταυτόχρονα να τηρηθούν και να προσεχθούν οι διαδικασίες για την απόσυρση.
- Νέες αγορές ανοίγονται για τα ελληνικά ροδάκινα μετά την απόφαση της ΕΟΚ να αυξήσει τις εξαγωγικές επιδοτήσεις. Η επιδότηση για εξαγωγές ροδακίνων προς τις αραβικές χώρες από 1,67 δρχ. το κιλό ορίζεται 5,11 δρχ. το κιλό.
- Καταπέλτης ο Φίλιππος συνέτριψε τον Ιωνικό.
- Έγινε στο ΚΕΓΕ Μακροχωρίου παρουσία του Νομάρχη Ημαθίας Πινακίδη εκδήλωση για την απονομή βραβείων σε συνεταιρισμούς του Νομού.
- θριαμβευτική πορεία της παιδικής ομάδας Χαντ-μπολ του Φιλίππου.
- Οι Πόντιοι πολύ κοντά στη Β' κατηγορία μετά τη νίκη στον Πολυπλάτανο.
- Αποκλείστηκε το Σέλι από το Κύπελλο.

Πριν 10 χρόνια

- Πανημαθιώτικο αγροτικό συλλαλητήριο πραγματοποίησαν οι δύο Ομοσπονδίες των Αγροτικών Δημοκρατικών Συλλόγων του Ν. Ημαθίας.
- Οι Οικολόγοι διακόπτουν την συνεργασία με το Δήμο της Βέροιας. Δεν δέχονται τους όρους του Δήμου για το πρόγραμμα ανακύκλωσης.
- Η Ιερά Μητρόπολη Βεροίας, Ναούσης και Καμπανίας προσέφερε 2 εκατ. δρχ. στο Οικουμενικό Πατριαρχείο.
- Η Νομαρχιακή Αυτοδιοίκηση Ημαθίας διατύπωσε αίτημα προς το Υπουργείο Εθνικής Άμυνας για να παραχωρηθεί σ' αυτήν ο χώρος του παλαιού στρατοπέδου που βρίσκεται έξω από τη Βέροια, απέναντι από τη διασταύρωση των οδών Βέροιας-Κουλούρας και Βέροιας-Αγ. Βαρβάρας.
- Πρώτη η ΔΑΠ που πρόσκειται στη Ν.Δ. στις φοιτητικές εκλογές.
- Σιλό για αποθήκευση χύμα λευκής ζάχαρης, κατασκευάστηκε στην ΕΒΖ Πλατέος.
- Ο Φίλιππος Βέροιας κέρδισε τον Δούκα και παραμένει στην κορυφή της Α1 Ανδρών στα play-off. Η ΓΕΒ στις γυναίκες ηττήθηκε από τους κύκλωπες και παραμένει στην τέταρτη θέση. Παραμένει αήττητος ο Ποσειδώνας.Α.Σ. Βέροιας στην Β' Εθνική Γυναικών.

Δημοτική Κεντρική Βιβλιοθήκη Βέροιας

Η ανέγερση κτιρίου ΚΑΠΗ Βεργίνας μπήκε στο πρόγραμμα "Θησέας"

✓ Ενημέρωση του Δημοτικού Συμβουλίου για το αμμοχαλικορυχείο Ξηροκάμπου



Για τη λειτουργία του αμμοχαλικορυχείου στην περιοχή Ξηρόκαμπος, ενημέρωσε το Δημοτικό Συμβούλιο Βεργίνας, ο Δήμαρχος κ. Χ. Χατζόπουλος, στη διάρκεια της συνεδρίασης του σώματος την Τετάρτη 9 Μαρτίου.

Την αναβολή της συζήτησης ζήτησαν οι κ.κ. Κοντογουλίδης και Διαμαντόπουλος, ο πρώτος ζητώντας να προηγηθεί σαφής ενημέρωση και ο δεύτερος υποστηρίζοντας ότι στη συζήτηση θα έπρεπε να είναι παρόντες και οι αρχηγοί της μειοψηφίας κ.κ. Μπατσίλας και Μελιόπουλος, προκειμένου να καταθέσουν τις απόψεις τους για την προηγούμενη διαχείριση του χώρου. Η αίτηση για αναβολή δεν έγινε δεκτή από τον πρόεδρο κ. Θ. Λαζόπουλο, αφού η συζήτηση του θέματος είχε ακριβώς το ρόλο της ενημέρωσης, χωρίς διαδικασία λήψης απόφασης και με δεδομένο το ότι ο Δήμαρχος είχε ήδη προαναγγείλει στην προηγούμενη συνεδρίαση την πρόθεσή του να ενημερώσει το σώμα για τη λειτουργία του αμμοχαλικορυχείου.

Ο Δήμαρχος Βεργίνας αναφέρθηκε στον τρόπο που διαχειρίστηκε η Δημοτική Αρχή το αμμοχαλικορυχείο από τις 27/9/2004, οπότε εγκρίθηκε η Μελέτη Περιβαλλοντικών Επιπτώσεων και η διετής σύμβαση με τον εργολάβο ο οποίος ανέλαβε το έργο μετά από προκήρυξη. Όπως δήλωσε ο κ. Χατζόπουλος, κατατέθηκε μια αίτηση για τη λήψη υλικών 150.000 cm3 επί 0,88 ευρώ ανά κυβικό μέτρο. Τόνισε δε, ότι η διαδικασία έγινε με πλήρη διαφάνεια, ενώ όλα τα στοιχεία της διαχείρισης του αμμοχαλικορυχείου, εμπεριέχονται σε ειδικό φάκελο. Κάνοντας ο ίδιος σύγκριση εσόδων του Δήμου σε σχέση με παλαιότερα έτη, δήλωσε ότι την τριετία 2000-2002, οι εισπράξεις ήταν 195.254 ευρώ περίπου, ενώ μόνο για το χρονικό διάστημα Ιανουαρίου - Δεκεμβρίου 2003, έφτασαν τα 104.563 ευρώ.

Τη διαφωνία τους για το ότι η προκήρυξη δημοσιεύθηκε σε μια μόνο εφημερίδα, εξέφρασαν οι κ.κ. Κοντογουλίδης και Διαμαντόπουλος, υποστηρίζοντας ότι πολλοί εργολάβοι δεν μπόρεσαν να ενημερωθούν. Απαντώντας ο Δήμαρχος είπε ότι οι ενδιαφερόμενοι πάντα παρακολουθούν ανάλογες δημοσιεύσεις στις εφημερίδες, ενώ ο κ. Λαζόπουλος παρατήρησε ότι οι ενδιαφερόμενοι πάντα γνωρίζουν πότε αναμένεται προκήρυξη και παρακολουθούν τις δημοσιεύσεις.

Τροποποίηση του προγράμματος ένταξης έργων στο "Θησέα"

Την τροποποίηση του προγράμματος ένταξης έργων στο πρόγραμμα "Θησέας" αποφάσισε στη συνεδρίαση της Τετάρτης το Δημοτικό Συμβούλιο Βεργίνας. Συγκεκριμένα, αντί των προτάσεων διαμόρφωσης της εισόδου της Βεργίνας και της εκπόνησης μελέτης για τη συντήρηση της διαδρομής προς τον Αρχαιολογικό Χώρο, προτείνονται η ανέγερση του ΚΑΠΗ Βεργίνας (από τη δόση του 2005 και με το ποσό των 150.000 ευρώ) και η ανάπλαση κοινοχρήστων χώρων για το 2006. Σημειώνεται ότι το ποσό που αντιστοιχεί στη Βεργίνα από το πρόγραμμα "Θησέας για την πενταετία 2004-2009 είναι 909.101 ευρώ.

Άλλες αποφάσεις

Στη συνεδρίαση της Τετάρτης αποφασίσθηκαν μεταξύ άλλων:

- Η αποδοχή ποσού 10.000 ευρώ από το ΥΠΕΣ για την αντιμετώπιση ζημιών από φυσικές καταστροφές, ποσό που θα διατεθεί για την αποκατάσταση και κατασκευή τσιμενταυλάκων μήκους 180 μέτρων για αντιπλημμυρική προστασία στο Δ.Δ. Παλατιτσίων.
- Την επιχορήγηση συλλόγων ως εξής: Στον Αθλητικό Σύλλογο ΜΑΣ Βεργίνας (1500 ευρώ), ΠΑΟ Παλατιτσίων (2000 ευρώ), Α.Σ. Συκέας (1500 ευρώ), Πολιτιστικό Σύλλογο Παλατιτσίων (1000 ευρώ) και Πολιτιστικό Σύλλογο Βεργίνας "Αιγές" (2000 ευρώ)
- Η συμμετοχή στο πρόγραμμα τουριστικής προβολής της Ν.Α. με το ποσό των 5.000 ευρώ.
- Η κατασκευή πεζοδρομίων στη Βεργίνα και συγκεκριμένα, σε τμήματα των οδών: Αθηνάς (πεζοδρόμιο ενός μέτρου και στις δύο πλευρές του δρόμου), Ανοίξεως (1 μ. και 1,20 στις δύο πλευρές) και καθηγητού Ρωμαίου (1,40 μ.)

Αγαθή Σαββίδου

Ο νέος Διοικητής Σ.Δ.Α.Ε.Ε (Β΄ Σ.Σ.) Αντιστράτηγος κ. Στ. Καλφέλης επισκέφθηκε τον Μητροπολίτη και τον Δήμαρχο Βέροιας



Χθες Παρασκευή 11 Μαρτίου το πρωί ο νέος Στρατηγός Διοικητής ΣΔΑΕ κ. Στ. Καλφέλης πραγματοποίησε εθιμοτυπική επίσκεψη στον Σεβασμιώτατο Μητροπολίτη μας κ. Παντελεήμονα, με την ευκαιρία της ανάληψης των νέων καθηκόντων του. Η επίσκεψη έγινε στο Μητροπολιτικό μέγαρο και οι δύο άνδρες είχαν την ευκαιρία να συζητήσουν διάφορα θέματα.

Ο Σεβασμιώτατος ευχήθηκε στον νέο Στρατηγό, ο οποίος τυγχάνει γνώριμος από την πρόσφατη θητεία του στη Μεραρχία, κάθε επιτυχία στο έργο του.

ΣΤΟ ΔΗΜΑΡΧΟ

Επίσκεψη στο Δημαρχείο της Βέροιας πραγματοποίησε χθες Παρασκευή 11 Μαρτίου 2005 ο νέος Διοικητής του Σ.Δ.Α.Ε.Ε αντιστράτηγος κ. Στυλιανός Καλφέλης , στο πλαίσιο εθιμοτυπικής του συνάντησης με το Δήμαρχο Βέροιας κ. Χρήστο Σκουμπόπουλο .

Ο κ. Σκουμπόπουλος καλωσόρισε και συνεχάρη το νέο Διοικητή για την τοποθέτηση του, εκφράζοντας τις ευχές του για δύναμη στο έργο του ως επικεφαλής του Σ.Δ.Α.Ε.Ε.

Στο τέλος της συνάντησης του Δημάρχου Βέροιας και του νέου Διοικητή του Σ.Δ.Α.Ε.Ε αντηλλάγησαν αναμνηστικά δώρα και διατυπώθηκε για ακόμα μια φορά από τους επικεφαλείς της στρατιωτικής ηγεσίας και της πολιτικής ηγεσίας της πόλης μας η πρόθεσή τους για συνέχιση της αγαστής συνεργασίας μεταξύ του Δήμου και του Σ.Δ.Α.Ε.Ε .

ΤΗΝ ΠΕΜΠΤΗ
24ωρη απεργία της ΓΣΕΕ

Συγκέντρωση στο Εργατικό Κέντρο Βέροιας

Με 24ωρη απεργία και συγκέντρωση συμμετέχει το Εργατικό Κέντρο Βέροιας στις προγραμματισμένες κινητοποιήσεις της ΓΣΕΕ, με αίτημα την λύση των προβλημάτων των εργαζομένων και την αντιμετώπιση της ανεργίας. Στην ανακοίνωση του Εργατικού Κέντρου αναφέρονται τα εξής:

"ΣΥΝΑΔΕΛΦΙΣΣΕΣ, ΣΥΝΑΔΕΛΦΟΙ,

ΜΕ ομόφωνη απόφαση της Διοίκησης του Ε.Κ. Βέροιας, θα πραγματοποιηθεί 24ωρη Απεργία την Πέμπτη 17 Μαρτίου 2005, καθώς και απεργιακή συγκέντρωση στις 10 το πρωί μπροστά στο Εργατ/κό Κέντρο Βέροιας.Η Απεργιακή κινητοποίηση κρίνεται απολύτως αναγκαία, καθώς είναι η μόνη απάντηση που μπορούν να δώσουν οι εργαζόμενοι στα κρίσιμα θέματα που τους απασχολούν σήμερα όπως:

Α) ΑΚΡΙΒΕΙΑ-ΕΙΣΟΔΗΜΑΤΙΚΗ ΠΟΛΙΤΙΚΗ

Β) ΑΠΟΛΥΣΕΙΣ-ΑΝΕΡΓΙΑ-ΑΠΟΒΙΟΜΗΧΑΝΙΣΗ

Γ) ΣΥΜΒΑΣΙΟΥΧΟΙ-ΑΠΟΛΥΣΕΙΣ

Δ) ΩΡΑΡΙΟ ΛΕΙΤΟΥΡΓΙΑΣ ΚΑΤΑΣΤΗΜΑΤΩΝ

Η σοβαρότητα και το μέγεθος των προβλημάτων επιβάλλει την ενεργό συμμετοχή και κινητοποίηση ΟΛΩΝ μας στην ΑΠΕΡΓΙΑΚΗ ΣΥΓΚΕΝΤΡΩΣΗ.

ΓΙΑ ΤΟ ΕΡΓΑΤ/ΚΟ ΚΕΝΤΡΟ ΒΕΡΟΙΑΣ"

ΠΟΛΙΤΙΣΤΙΚΟΣ ΣΥΛΛΟΓΟΣ ΗΠΕΙΡΩΤΩΝ ΝΟΜΟΥ ΗΜΑΘΙΑΣ

ΠΡΟΣΚΛΗΣΗ

Ο Πολιτιστικός Σύλλογος Ηπειρωτών Ν. Ημαθίας σας προσκαλεί στον ετήσιο χορό του που θα γίνει σήμερα **Σάββατο 12 Μαρτίου** και από ώρα 9 μ.μ. στο χώρο του ξενοδοχείου "Αιγές Μέλαθρον" στη Βέροια.

ΑΠΟΚΡΙΕΣ 2005

ΚΤΕΛ Ν. ΗΜΑΘΙΑΣ Α.Ε.
ΓΡΑΦΕΙΟ ΓΕΝΙΚΟΥ ΤΟΥΡΙΣΜΟΥ
ΗΡΑΣ 28 ΒΕΡΟΙΑ
ΤΗΛ. 23310 76007

3 ΗΜΕΡΗ ΕΚΔΡΟΜΗ 12-14 Μαρτίου
ΧΑΛΚΙΔΑ-ΑΘΗΝΑ-ΚΑΛΑΒΡΥΤΑ
ΑΘΗΝΑ - ΚΑΡΝΑΒΑΛΙ ΘΗΒΑΣ
ΤΙΜΗ ΣΥΜΜΕΤΟΧΗΣ 150 ευρώ
• Δύο διανυκτερεύσεις σε επιλεγμένο ξενοδοχείο Α΄ κατηγορίας
• Πρωινά

25 ΜΑΡΤΙΟΥ

3 ΗΜΕΡΗ ΕΚΔΡΟΜΗ 25-27 Μαρτίου
ΛΙΜΝΗ ΟΧΡΙΔΑ
ΤΙΜΗ ΣΥΜΜΕΤΟΧΗΣ 135 ευρώ
• Δύο διανυκτερεύσεις σε επιλεγμένο ξενοδοχείο • Πλήρες γεύμα



Δημοτική Κεντρική Βιβλιοθήκη Βέροιας

ΔΗΜΟΤΙΚΑ ΤΡΑΓΟΥΔΙΑ ΤΗΣ ΒΕΡΟΙΑΣ ΚΑΙ ΤΗΣ ΝΑΟΥΣΑΣ (ΜΕ΄)



Γράφει ο Θωμάς Γαβριηλίδης

ΤΟΥ ΠΟΛΕΜΟΥ του 21

1. Ένα μικρό καράβι μαζώνει τα παννιά
2. ανοίγει την παντιέρα και πόλεμο ζητά.
3. Ζητά τον άγιον Τάφο και την Άγια Σοφιά
4. κι ακόμα θα ζητήσει τον Πατριάρχη μας
5. οπού τον εκρεμάσαν για το ινάτι μας.
6. καμπάνες θα χτυπήσουν παν' στα καμπαναριά,
7. να σκάσουν οι χοτζάδες απάνου στα τζαμιά
8. κι άσοι Χριστόν πιστεύουν και τον δοξάζουνε
9. τον Τούρκο λογαριάζουν να τον μοιράζουνε.

Το παραπάνω δημοτικό τραγούδι με τον τίτλο "του Πολέμου του 21" περιλαμβάνεται στη Συλλογή του Ν.Γ. Πολίτου "Δημοτικά Τραγούδια-Εκλογαί από τα τραγούδια του ελληνικού λαού", που εκδόθηκε το 1914, με την πληροφορία ότι προέρχεται από τις Καρυές της επαρχίας Καβακλή, που βρίσκεται κοντά στην Αδριανούπολη και ανήκει τώρα στη Βουλγαρία.

Στη συνέχεια παρουσιάζονται δύο παραλλαγές ενός τραγουδιού της Νάουσας. Την πρώτη που τραγουδούσε ο παλιός Ναουσαίος Βαγγέλης Σιμομώκιος (Μώκιος) την κατέγραψε ο γράφων το 1975 και τη δημοσιεύσει τώρα για πρώτη φορά, ενώ η δεύτερη καταγράφηκε από το λαογράφο Δ. Μπαίτση και δημοσιεύτηκε μαζί με "Τα δημοτικά τραγούδια της Νιάουστας" το 1977 με τον τίτλο "Προαγγελία του Υψηλάντη".

Στα προαναφερθέντα δύο τραγούδια της Νάουσας έχουν ενσωματωθεί οι πρώτοι πέντε στίχοι του τραγουδιού "του πολέμου του 21", οι οποίοι μαζί με στίχους προερχόμενους από κάποιο λόγιο τραγούδι, όπως φαίνεται από τους τελευταιους καθαρευουσιάνικους στίχους της δεύτερης προπάντων παραλλαγής, αποτέλεσαν ένα σύνολο που παρουσιάζει αρκετά προβλήματα σχετικά κυρίως με το πρόσωπο ενός ηγέτη, που λέγεται ότι ήρθε ή θα έρθει με μια κανονιοφόρο προφανώς στην Ελλάδα και όχι στις Παραδουνάβιες ηγεμονίες, εφόσον η αναφορά στο γεγονός του απαγχονισμού του Πατριάρχου Γρηγορίου του Ε΄ (10 Απριλίου 1821) τοποθετεί χρονικά τη γέννηση και των τριών τραγουδιών (παραλλαγών και πρότυπου) μετά από αυτό το γεγονός, αποκλείοντας να γίνεται λόγος στο πέρασμα του Αλέξανδρου Υψηλάντη από τη Βεσσαραβία στη Μολδαβία, που έγινε το Φεβρουάριο του 1821 (πέρασμα ποταμού Προύθου, κήρυξη επανάστασης στις Παραδουνάβιες Ηγεμονίες 24 Φεβρουαρίου 1821).

Δεν ήταν επομένως δυνατό να τραγουδιόταν το τραγούδι αυτό στη Νάουσα τότε που ο Υψηλάντης (προφανώς ο Αλέξανδρος) περνούσε στη Μολδαβία, όπως γράφει ο λαογράφος, που προαναφέρθηκε, σε σχόλιο που συνοδεύει το τραγούδι "Προαγγελία του Υψηλάντη".

ΕΝΑ ΜΙΚΡΟ ΚΑΡΑΒΙ

1.Ένα μικρό καράβι μαζώνει τα πανιά,
2.σηκώνει την παντιέρα και πόλεμο ζητά.
3.Απ' τη Βισσαραβία του ατμουκίνητου
4.δα φέρει του Δισπότη να πάει γα τους ειπεί
5.να πάψουνι τα βάσανα, οι πίκρις, οι καημοί
6.κι αύριου δα έρθει να πιράσει κι απ' ιδώ.
7.-Τι είνι ουρισμός σου κι ήρθις μι θυμόν;
8.-Ζητώ τα Δαρδανέλλια κι του όρους του Σινά
9.ζητώ τουν Άγιουν Τάφουν κι την Άγια-Σουφιά
10.κι ακόμα δα ζητήσου τουν Πατριάρχη μας
11.απού τουν κρεμασέτι για του γινάτι σας,
12.απού τουν κρέμασέτι κι πήρατι φλουριά
13.κι τώρα τουν ισέρνουν οι Τούρκοι τα σκυλιά
14.στα τούρκικα τα σπίτια, στα τούρκικα τζζμιά.
15.Αγγλογαλλορωσία, προσέξατι καλά,
16.τον Τούρκο να τον στείλτι στην Κόκκινη Μηλιά.
17.Με την κανινοφόρον ήρθιν ένας τρανός.
18.Αυτός ο μέγας άνδρας είναι οπλαρχηγός.

ΠΡΟΑΓΓΕΛΙΑ ΤΟΥ ΥΨΗΛΑΝΤΗ

1.Ένα μικρό καράβι σηκώνει τα πανιά,
2.σηκώνει την παντιέρα και πόλεμο ζητά.
3.Απ'τη Βισσαραβία του ατμουκίνητου
4.θα έρθει μεσ' στην Πόλη να πει του Χρσιτιανό
5.να πάψουνε τα κλάματα, τα αχ, τα βαχ, τα ωχ,
6.με τον καλόνε πόθο θα έρθουνε και 'δω.
7.-Τι 'ναι το ζήτημα σου (ή τι έχεις βρε ΡΟυσάκη) και ήρθες με θυμό
8.ωσάν αστρουπελέκι απού τουν ουρανό;
9.-Ζητώ τα Δαρδανέλια, του όρους του Σινά
10.ζητώ τουν Άγιου Τάφου και την Άγια Σουφκιά
11.κι ακόμα θα ζητήσου τουν Πατριάρχη μας
12.που τουν εκρεμασέτι για του ινάτι σας,
13.που τουν εκρεμασέτι κι πήριτι φλουργιά
14.κι τώρα τουν εσέρνουν οι Τούρκοι τα σκυλιά
15.στης Πόλης τα σουκάκια κι σ' όλα τα τζαμιά.
16.Άγγλοι, Γάλλοι, Αγγλουγάλλοι (ή Αγγλία κι Γαλλία) προυσέξατι καλά
17.δα διώξουμι τους Τούρκους στην Κόκκινη Μηλιά.
18.Μι την κανουνιφόρο θα έρθει μυστικώς
19.ο μέγας ούτος άνδρας, ο πρίγκιψ Αρχηγός,
20.Κι αυτός ου μέγας άρχων, οι πρίγκιψ Αρχηγός
21.αν και είνι Έλλην του Τσάρου είν' υπουργός
22.και εις τουν στόλου όλου οι αρχιναύαρχους.

ΣΧΟΛΙΑ

1. Ανάμεσα στις δύο παραλλαγές του τραγουδιού, που μας απασχολεί, υπάρχουν οι εξής σημαντικές διαφορές: α) Στον τέταρτο στίχο η πρώτη παραλλαγή λέει ότι το ατμοκίνητο από τη Βεσσαραβία θα φέρει το Δεσπότη (χωρίς να διευκρινίζει πρόσωπο και προορισμό), ενώ η δεύτερη λέει ότι αυτό θα έρθει στην Πόλη (Κωνσταντινούπολη) χωρίς να λέει ποιον ή ποιους μεταφέρει, καλύπτοντας κατά κάποιο τρόπο αυτήν την παράλειψη με το όνομα κάποιου Ρουσάκη, που εμφανίζεται σε μια παραλλαγή του έβδομου στίχου, χωρίς και πάλι να μας διαφωτίζει, εφόσον πρόκειται για ένα άγνωστο πρόσωπο.

Β) Στους στίχους 17-18 της πρώτης παραλλαγής αναφέρεται ότι με την κανονιοφόρο (πολεμικό πλοίο) ήρθε ένας μεγάλος άντρας, ένας τρανός οπλαρχηγός, χωρίς και πάλι να προσδιορίζεται ούτε το πρόσωπο ούτε ο τόπος, ενώ στους αντίστοιχους στίχους 18-19 της δεύτερης παραλλαγής αναφέρεται ότι θα έρθει μυστικώς "ο πρόγκιψ αρχηγός", που είναι ένας μεγάλος άνδρας, χωρίς όμως και εδώ να προσδιορίζεται ούτε το πρόσωπο ούτε ο τόπος. Αλλά αφού, όπως προαναφέραμε, αποκλείεται να γίνεται λόγος για άφιξη του Αλέξανδρου Υψηλάντη, ο τίτλος "πρίγκιψ" μας οδηγεί στον πρόγκιπα Δημήτριο Υψηλάντη, τον οποίο ο αδερφός του Αλέξανδρος είχε ορίσει "πληρεξούσιο του γενικού επιτρόπου της Αρχής".

Γ) Η δεύτερη παραλλαγή έχει στο τέλος της τρεις επιπλέον στίχους, οι οποίοι αναφέρονται επίσης στο πρόσωπο του αρχηγού, που θα έρθει με την κανονιοφόρο, αλλά και αυτοί να ρίχνουν περισσότερο φως, αυξάνουν τους προβληματισμούς τους σχετικούς με την ταυτότητα του Αρχηγού, επειδή λένε ότι "αυτός αν και είναι Έλλην, είναι υπουργός του Τσάρου", αναφερόμενοι, προφανώς, στον Ιωάννη Καποδίστρια, τον Κερκυραίο υπουργό των εξωτερικών του Τσάρου της Ρωσίας Αλέξανδρου Α΄.

Ο τελευταίος στίχος της δεύτερης παραλλαγής με την πληροφορία ότι "ο μέγας ούτος άνδρας..." "είναι και ο αρχιναύαρχος όλου του στόλου" φαίνεται σαν να περιπλέκει ακόμη περισσότερο το πρόβλημα του προσδιορισμού του προσώπου που πρόκειται να έρθει με την κανονιοφόρο.

2. Το ανακάτεμα (συμψηφισμός) των τίτλων και των αξιωμάτων του Δημητρίου Υψηλάντη και του Ιωάννη Καποδίστρια ίσως μαρτυρεί ότι στο λόγιο ποίημα από το οποίο πάρθηκαν οι σχετικοί στίχοι, αυτούσιοι ή παραλλαγμένοι, γινόταν λόγος και για τους Υψηλάντηδες και για τον Καποδίστρια, αλλά η επισημότητα, που δίνει η χρήση της κανονιοφόρου στη μεταφορά του μεταφερόμενου ηγέτη, μας οδηγεί στο συμπέρασμα ότι πρόκειται μάλλον για τον ερχομό του πρώτου κυβερνήτη της Ελλάδας, του Ιωάννη Καποδίστρια στο Ναύπλιο στις 7 ή 19 Ιανουαρίου του 1828 με το αγγλικό δίκροτο "Warspite", όπου έγινε δεκτός με δεκαπέντε τιμητικούς κανονιοβολισμούς, και όχι για την άφιξη στην Ύδρα στις 8 Ιουνίου του 1821 με ένα κροατικό πλοίο του Δημητρίου Υψηλάντη.

3. Εφόσον όμως πρόκειται για τον ερχομό στην Ελλάδα του κυβερνήτη Ιωάννη Καποδίστρια, το χρονικό όριο μετά το οποίο γεννήθηκε το τραγούδι που μας απασχολεί είναι η ημερομηνία της άφιξής του στο Ναύπλιο, δηλαδή η 7η (με το παλιό ημερολόγιο) ή 19η (με το νέο ημερολόγιο) του Ιανουαρίου του 1828.

4. Δίκροτο ονομαζόταν αρχικά ένα ιστιοφόρο (με πανιά) και έπειτα ένα ατμοκίνητο πολεμικό καράβι το οποίο ήταν εξοπλισμένο και με κανόνια όπως και η κανονιοφόρος, που επίσης ήταν μικρό πολεμικό πλοίο με ένα ή περισσότερα πυροβόλα (κανόνια).

5. Το τραγούδι "Ένα μικρό καράβι" τραγουδιέται στα γιορταστικά τραπέζια αλλά και χορεύεται ως παπινάδα τις αποκριές από τους Γιαννίτσαρους και τις Μπούλες της Νάουσας στην πορεία τους προς τα "Μπατάνια" που είναι μια από τις παλιές γειτονιές της.

6. Το τραγούδι της Νάουσας που παορυσιάστηκε με δύο παραλλαγές και δύο τίτλους (Ένα μικρό καράβι και Προαγγελλία του Υψηλάντη) θα μπορούσε να τιτλοφορείται και με τον κοινό τίτλο "Το τραγούδι των καραβιών", επειδή σ' αυτό παρουσιάζονται συνολικά τρία καράβια. Ένα μικρό καράβι ιστιοφόρο στην αρχή. Έπειτα ένα ατμοκίνητο και στο τέλος μια κανονιοφόρος.

Το πρώτο συμβολίζει την επαναστατημένη Ελλάδα. Το δεύτερο φαίνεται ότι έχει σχέση με την αφετηρία των Υψηλάντηδων, πρωτοκορυφαίων ηγετών της επανάστασης του 1821, ενώ το τρίτο καράβι σηματοδοτεί την αρχή της νέας ιστορικής πορείας του Ελληνικού Κράτους με την άφιξη του πρώτου κυβερνήτη Ιωάννη Καποδίστρια, πορείας που εξαρτάται από τη συμπεριφορά όλων των επιβαινόντων, καπετάνιου, πληρώματος και επιβατών. Το καράβι και τα μάτια μας!

7. Ο στίχος του τραγουδιού είναι ιαμβικός δεκατρισύλλαβος, που χωρίζεται σε δύο ημιστίχια, το πρώτο επτασύλλαβο και το δεύτερο εξασύλλαβο. Η γλώσσα των παραλλαγών (περισσότερο της δεύτερης) επειδή αυτές προέρχονται από ανάμειξη στίχων ενός δημοτικού και ενός λόγιου τραγουδιού, είναι ανάμεικτη. Η φράση "με θυμόν" προέρχεται μάλλον από την φράση "μεθ' ημών" της λόγιας γλώσσας.

8. Σύμφωνα με πληροφορία που αντλώ από τη Μ.Ε.Ε. Πυρσός ο Πατριάρχης Ευγένιος Β΄ (διάδοχος του Γρηγορίου Ε΄) μάταια προσπάθησε να εξαγοράσει και να θάψει το λείψανο του Γρηγορίου Ε΄. Κάποιοι φανατικοί Εβραίοι το αγόρασαν με οχτακόσια γρόσια και το έσερναν στους δρόμους της Κωνσταντινούπολης ως τον Κεράτιο Κόλπο στον οποίο και το πέταξαν. Έτσι αποδεικνύεται ότι και η φράση του ναουσαίικου τραγουδιού "Ένα μικρό καράβι" "απού τουν κρέμασέτι κι πήρατι φλουριά" δεν είναι σχήμα λόγου αλλά η ιστορική αλήθεια, οι Τούρκοι και απαγχόνισαν τον Οικουμενικό Πατριάρχη Γρηγόριο Ε΄ και πούλησαν το λείψανό του.

Δημοσιογραφική... δικτατορία

Του Γεώργιου Τσαλουχίδη Αεροπόρου Πρόεδρου Π.Ε.Π.Α.

Θα είμασταν, ευτυχείς αν είχαμε τη δυνατότητα και αισθανόμασταν την υποχρέωση να μιλήσουμε εγκωμιαστικά κι ευχαριστιακά υπερ των δημοσιογράφων για τον ρόλο τους στην πληροφόρηση της κοινής γνώμης και τη διαμόρφωση αντικειμενικών εκτιμήσεων περί των πρόσφατων θλιβερών γεγονότων, περιστατικών και καταστάσεων σ΄αυτούς του ιδιαιτέρως ευαίσθητους, αλλά και σεβάσμιους χώρους.

Όμως οικτρά κακοτυχήσαμε και πολλαπλά δυσφορήσαμε.

Βρεθήκαμε μεταξύ κατηγόρων και κατηγορουμένων και υποστήκαμε βοηθούσης της τηλεοράσεως και "διακόνων" της, βαρειά ψυχοπνευματική ταλαιπωρία και αφόρητη δυσανασχέτηση.Σήμερα με σχετική ηρεμία διατυπώνουμε τις ακόλουθες προσωπικές μας παρατηρήσεις:Επειδή η προς εκμετάλλευση πληροφοριακή ύλη ήταν μοναδικής καταλληλότητας, αρκετοί δημοσιογράφοι "ευκαιρίας δοθείσης" έσπευσαν να πλήξουν την Εκκλησία κυρίως, διασύροντας τους λειτουργούς της, ιδιαιτέρως δε των ανωτέρων βαθμών μέχρι και του Αρχιεπισκόπου, στον οποίο μάλιστα εμφανώς θέλησαν ν'αποδώσουν την κύρια ευθύνη όλων των κακών. Στην ανίερη, ως προς πολλά, αυτή προσπάθεια είχαν και τη συνδρομή γνωστών και μη επισκεπτών -πελατών των τηλεπαραθύρων, οι οποίοι με περισσό σαρκασμό, με αλαζονική χαιρεκακία, άρα και προκατάληψη, συνδιαλεγόμενοι προσέφεραν τις "καλές" τους υπηρεσίες προς επιτυχία του κοινού σκοπού.

Χαρακτηριστική ήταν εξάλλου η σπουδή που επίδεκνυόταν στην παρουσίαση και των πλέον υπόπτων, κατά την υπόσταση, πληροφοριών και "στοιχείων". Εκαλούντο δε οι θιγόμενοι να αποδείξουν τυχόν αναξιοπιστία των πληροφοριοδοτών και των καταγγελιών, χωρίς να λαμβάνεται υπόψη ότι και στην περίπτωση συκοφαντίας και αισχρής διαβολής διασύρονταν υπολήψεις και δυσφημούνταν πρόσωπα.Το ύφος του λόγου και η συνολική έκφραση ορισμένων δημοσιογράφων, αλλά και "ηρώων" των τηλεπαραθύρων απεκάλυπταν έλλειψη ήθους και πλήρη ανεντιμότητα. Αδίστακτη ήταν η προσπάθειά τους να σπιλώσουν πρόσωπα και να φθείρουν θεσμούς. Ίχνη ευγένειας και σεμνότητας δεν εμφάνιζαν. Απορίας άξιο είναι πως τολμούν οι δημοσιογράφοι αυτού του επιπέδου να επικαλούνται τη δημοσιογραφική δεοντολογία και κάποιοι τηλεσυνδιαλεγόμενοι να ισχυρίζονται ότι η εμφάνισή τους στα τηλεπαράθυρα είναι καλοπροαίρετη, όταν δεν εμφανίζουν δείγματα ευπρέπειας και ευσχημοσύνης. Ο εντυπωσιασμός τους ενδιαφέρει έστω και κίβδηλος...

Πως ν΄ αποκλείσει κανείς τις υποψίες περί υπακοής σε "κελεύσματα", περί συναλλαγών και ταπεινών εξαρτήσεων;

Διακριτό είναι το στίγμα πορείας αυτών των κυρίων για ψυχοπνευματικό βιασμό των αμφιταλαντευόμενων έστω μελών της κοινωνίας μας με τις καλοστημένες κάθε φορά παγίδες τους. Και βεβαίως απώτερος στόχος αυτού του αθλίου τηλεοπτικού χορού είναι η ανατροπή των πατροπαράδοτων αξιών, η ακύρωση κανόνων και αρχών του έντιμου βίου.

Παρά ταύτα δε σπανίζουν οι δημοσιογράφοι, τηλεπαρουσιαστές και τα λαμβάνοντας μέρος σε οπτικοακουστικές εκπομπές πρόσωπα, που με συνέπεια διασφαλίζουν την απαραίτητη, την πολυτιμότατη όντως πληροφόρηση κι ενημέρωση της κοινής γνώμης επί γεγονότων του κοινωνικού βίου της Χώρας μας, αλλά και όλου του κόσμου.

Σεμνοί κι αξιοπρεπείς αυτοί, παρουσιάζουν με περισσή περίσκεψη στοιχεία της επικαιρότητας, τηρώντας αρχές και κανόνες της γνήσιας δεοντολογίας. Εκφέρουν γνώμες και συνδιαλέγονται με τον προσήκοντα σε κάθε περίπτωση σεβασμό, δεν υπηρετούν ιδιοτελείς σκοπούς, δεν προκαλούν τον διασυρμό του οποιουδήποτε προσώπου, δεν γίνονται υπαίτιοι πεπλανημένων εκτιμήσεων της κοινής γνώμης. Δεν προκαταλαμβάνουν τους τηλεθεατές, δεν δογματίζουν, σέβονται την ελευθέρα κρίση, την νοητική ελεύθερη διεργασία του καθενός, προς συναγωγή εποικοδομητικών συμπερασμάτων.

Πολλή θλίψη προκαλεί η διαπίστωση ότι αυτού του επιπέδου οι δημοσιογράφοι και οι συζητητές δεν αναγνωρίζονται ως πρότυπα και το δικό τους ήθος και ύφος δεν παραδειγματίζει τους νεώτερους.

Και το ακόμη θλιβερότερο. Ένα μέρος του κοινού ορέγεται το είδος εκείνο του ενημερωτικού τηλεθεάματος, που προκαλεί φθορά και διαφθορά, από πάσης απόψεως. Σε αρκετές περιπτώσεις προτιμάται εκείνη η ενημέρωση, η οποία περιέχει και προσφέρει μαζί με την πληροφόρηση στοιχεία κι ευκαιρίες αδιάντροπης διασκεδάσεως..

Γεγονός είναι ότι η επιτηδειότητα αναίσχυντων παρουσιαστών και διαλεγομένων αφ΄ ενός κι αφ΄ ετέρου η ασθενούσα κρίση και συνείδηση αφελών και παράλογων τηλεθεατών, "καλώς" και από κοινού, υπηρετούν ανόσιους σκοπούς.



ΠΟΛΙΤΙΣΤΙΚΟΣ ΣΥΛΛΟΓΟΣ ΠΑΤΡΙΔΑΣ "ΕΥΣΤΑΘΙΟΣ ΧΩΡΑΦΑΣ"

ΚΟΥΛΟΥΜΑ 2005

Ο Πολιτιστικός Σύλλογος Πατρίδας "Ευστάθιος Χωραφάς" διοργανώνει την Καθαρά Δευτέρα 14 Μαρτίου τα "ΚΟΥΛΟΥΜΑ 2005" στην περιοχή υδραγωγείο δ.δ. Πατρίδας Ν. Ημαθίας. Θα προσφερθούν δωρεάν: λαγάνα, φασολάδα, χαλβάς, ελιές, τουρσί και άφθονο κρασί. Την εκδήλωση θα πλαισιώσουν (λύρες, νταούλι, κλαρίνο, αρμόνιο, μπουζούκι κ.ά.) και γνωστοί καλλιτέχνες δημοτικών και λαϊκών τραγουδιών).

Κουπόνια της Εργατικής Εστίας για την αγορά βιβλίων

ΕΥΚΑΙΡΙΑ ΓΙΑ ΤΗΝ ΥΠΟΣΤΗΡΙΞΗ ΚΑΙ ΤΩΝ ΒΙΒΛΙΟΠΩΛΕΙΩΝ

✓5000 αιτήσεις δικαιούχων στη Βέροια



Είναι γνωστό ότι χρόνια τώρα, τα προγράμματα κοινωνικού τουρισμού, του Οργανισμού Εργατικής Εστίας, εξασφαλίζουν σε χιλιάδες οικογένειες, χαμηλού κόστους διακοπές και εκδρομές.

Ένα όμως από τα επιπλέον προγράμματα παροχών του Οργανισμού, το οποίο προσελκύει ολοένα και περισσότερους εργαζόμενους και συνταξιούχους, είναι αυτό της χορήγησης κουπονιών για την αγορά βιβλίων. Κάθε χρόνο όλο και περισσότεροι δικαιούχοι κάνουν χρήση του δικαιώματος της παροχής κουπονιών για την αγορά βιβλίων.

Η ζήτηση όμως και σ'αυτή την περίπτωση είναι αρκετά μεγαλύτερη από την προσφορά.

"Στη Βέροια οι αιτήσεις δικαιούχων είναι πάνω από 5.000" δηλώνει ο προϊστάμενος της Εργατικής Εστίας κ. Κ. Νεστορόπουλος." Έτσι, όσο κι αν αυξηθεί ο αριθμός των χορηγήσεων από την κεντρική υπηρεσία, πάλι θα υπάρχουν αρκετοί που δεν θα μπορέσουν να εξυπηρετηθούν. Το 2003 ο Οργανισμός διέθετε 800 κουπόνια, το 2004, 1100, ενώ για το 2005 υπάρχουν διαθέσιμα 1300 κουπόνια των 15 ευρώ για κάθε δικαιούχο. Στα' 400 αυξήθηκαν τα κουπόνια για την περιοχή της Αλεξάνδρειας, αυξημένα κατά 100 σε σχέση με την περσινή χρονιά. Όμως οι δικαιούχοι είναι πολύ περισσότεροι, αφού κάθε οικογένεια έχει δύο ή και τρία παιδιά, και με το δεδομένο ότι κάθε παιδί άνω των 5 ετών δικαιούται την παροχή των 15 ευρώ ποσό που αντιστοιχεί σε κάθε κουπόνι. Η αλήθεια είναι ότι είναι μια καλή παροχή και ευχής έργο θα ήταν να μπορούσαμε να δώσουμε ακόμη περισσότερα" λέει ο κ. Νεστορόπουλος.

Η αλήθεια είναι ότι το πρόγραμμα της Εργατικής Εστίας για την αγορά βιβλίων είναι μια ευκαιρία για την υποστήριξη και των βιβλιοπωλών, αφού είναι δεδομένο ότι στις μέρες μας δύσκολα κανείς - ειδικά μισθωτός ή συνταξιούχος - θα διέθετε χρήματα από τον οικογενειακό προϋπολογισμό για την αγορά βιβλίων.

Σύμφωνα με στοιχεία που συλλέξαμε από δικαιούχους και βιβλιοπωλεία, οι προτιμήσεις των δικαιούχων στην αγορά βιβλίων επικεντρώνεται στην αγορά βιβλίων ειδικά της κλασικής ελληνικής και ξένης λογοτεχνίας. Ελάχιστη ζήτηση παρατηρείται σε ιστορικές ή φιλοσοφικές εκδόσεις και σχεδόν μηδενική στην ποίηση.

Αξίζει να σημειωθεί όμως και το φαινόμενο της ... άτυπης κοινωνικής προσφοράς του προγράμματος. Η δυσχερής οικονομική κατάσταση σε αρκετά νοικοκυριά, δυσκολεύει πολλές φορές, ακόμη και την προμήθεια των απαραίτητων σχολικών ειδών για τα παιδιά της οικογένειας. Αν και οι ίδιοι οι βιβλιοπώλες αποφεύγουν αυτού του είδους τις "εξυπηρετήσεις", είναι κοινό μυστικό ότι συνηθίζονται οι διευκολύνσεις σε αρκετά μεγάλο ποσοστό.

Αγαθή Σαββίδου

Οι αγρότες της Αλεξάνδρειας ζητούν πίσω τα περιουσιακά στοιχεία της πρώην ΕΑΣ

ΤΗΝ ΠΕΜΠΤΗ Η ΔΙΚΗ ΣΤΟ ΕΙΡΗΝΟΔΙΚΕΙΟ ΑΛΕΞΑΝΔΡΕΙΑΣ



Την Πέμπτη 17 Μαρτίου θα εκδικασθεί στο Ειρηνοδικείο Αλεξάνδρειας η ανακοπή κατά της κατασχετήριας επιταγής της ΑΤΕ κατά της πρώην ΕΑΣ Αλεξάνδρειας, με την οποία η ΑΤΕ προχώρησε στην κατάσχεση και στην συνέχεια σε πλειστηριασμό των περιουσιακών στοιχείων της πρώην ΕΑΣ Αλεξάνδρειας, χωρίς όπως υποστηρίζουν τα μέλη και το Δ.Σ. της νεοϊδρυθείσας ΕΑΣ "Η ΔΗΜΗΤΡΑ" να περιμένει την έκδοση της απόφασης της αίτησης ανακοπής που είχε κατατεθεί.

Το Δ.Σ. της ΕΑΣ "Η ΔΗΜΗΤΡΑ" πιστεύει σύμφωνα με ανακοίνωσή του ότι η εκδίκαση της απόφασης ίσως είναι η τελευταία ευκαιρία που παρουσιάζεται προκειμένου να διεκδικηθούν όλα αυτά που χάθηκαν. Με την ίδια ανακοίνωση, το Δ.Σ. καλεί όλους τους αγρότες να βρίσκονται κατά την ημέρα της εκδίκασης της υπόθεσης στο Ειρηνοδικείο Αλεξάνδρειας, ώστε να γίνει δεκτή η αίτηση ανακοπής της κατάσχεσης και να ακυρωθεί η κατασχετήρια επιταγή της ΑΤΕ.

Το Δ.Σ. της ΕΑΣ "Η ΔΗΜΗΤΡΑ" υποστηρίζει ότι οι Τράπεζες και τα λοιπά πιστωτικά ιδρύματα υποχρεούνται εντός προθεσμίας τριών μηνών απ' την υποβολή της σχετικής αίτησης, να χορηγούν στον αιτούνται δανειολήπτη αντίγραφο του φακέλου του δανείου του και λεπτομερή κατάσταση που να περιέχει όλες τις επιμέρους χρεωπιστωτικές πράξεις και σημειώσεις, κάτι που η ΑΤΕ δεν τήρησε παρά την αίτηση ανακοπής που κατατέθηκε.

"Επειδή οι απαιτήσεις της ΑΤΕ προέκυψαν από παραβάσεις των διατάξεων του Ν. 2912/01 περί ρυθμίσεως του υπολοίπου της οφειλής από τις συναφθείσες συμβάσεις δανείων και επειδή η προσβαλλόμενη επιταγή είναι άκυρη λόγω επίταξης με αυτή ποσών μη οφειλομένων, απαιτούμε να γίνει δεκτή η αίτηση ανακοπής και να ακυρωθεί και να εξαφανισθεί η ανακοπτόμενη από 20-9-2002 κατασχετήρια επιταγή της ΑΤΕ" καταλήγει στην ανακοίνωσή του το Δ.Σ. της ΕΑΣ "Η ΔΗΜΗΤΡΑ".

Παράλληλα το Δ.Σ. ζήτησε με επιστολή του προς την ΠΑΣΕΓΕΣ, τα κόμματα, τους βουλευτές του Νομού Ημαθίας και τις συνεταιριστικές οργανώσεις, συμπαραστάτη κατά την ημέρα εκδίκασης της υπόθεσης.

ΕΠΙΣΤΟΛΗ

Στην επιστολή προς την ΠΑΣΕΓΕΣ αναφέρονται τα εξής:

"Αγαπητοί συνάδελφοι,

Με την επιστολή μας αυτή θέλουμε να σας κάνουμε γνωστή την εξέλιξη του ζητήματος που αφορά την κατάσχεση των περιουσιακών στοιχείων της Ε.Α.Σ. Αλεξάνδρειας και να ζητήσουμε την άμεση συμπαράστασή σας και τη νομική στήριξη της ΠΑΣΕΓΕΣ στον δικαστικό αγώνα που έχει ξεκινήσει η Ενωσή μας (Ενωση Αγροτικών Συνεταιρισμών Αλεξάνδρειας "Η ΔΗΜΗΤΡΑ"), κατά της Αγροτικής Τράπεζας Ελλάδος.

Η Α.Τ.Ε., παρά τις προσπάθειές μας και την έκκλησή μας να περιμένει την έκδοση της απόφασης από την αγωγή που καταθέσαμε για την ανακοπή της διαδικασίας κατάσχεσης, καθώς η Τράπεζα από την πλευρά της δεν παρουσίασε τα πραγματικά στοιχεία που η Ενωση όφειλε σε αυτή, προχώρησε παράνομα στην επόμενη φάση του πλειστηριασμού (Οκτώβριος 2003).

Τον Απρίλιο του 2004, το Πολυμελές Πρωτοδικείο Βέροιας, που εκδίκασε την υπόθεση, κήρυξε εαυτόν καθ' ύλη αναρμόδιο για την έκδοση απόφασης και παρέπεμψε την υπόθεση στο Μονομελές Πρωτοδικείο Βέροιας ορίζοντας νέα δικάσιμο την Τετάρτη 22-09-2004.

Τον Σεπτέμβριο του 2004 το Μονομελές Πρωτοδικείο Βέροιας που εκδίκασε την υπόθεση κήρυξε εαυτόν καθ' ύλη αναρμόδιο για την έκδοση απόφασης και παρέπεμψε την υπόθεση στο Ειρηνοδικείο Αλεξάνδρειας, ορίζοντας νέα δικάσιμο την Πέμπτη 17-03-2005.

Θεωρώντας ότι υπάρχουν ακόμα περιθώρια για να διακοπεί η διαδικασία κατάσχεσης και να διεκδικήσουμε τα περιουσιακά στοιχεία της Ενωσης που στην ουσία ανήκουν σε μας, ζητάμε την συμπαράστασή σας κατά την ημέρα της εκδίκασης της υπόθεσή μας.

Με εκτίμηση
Για το Δ.Σ.
Ο Πρόεδρος
Κουτλής Νικόλαος"

Μερκ. Καραλιόπουλος

ΚΥΡΙΑΚΗ ΚΑΙ ΚΑΘΑΡΑ ΔΕΥΤΕΡΑ

Αποκριάτικες εκδηλώσεις στο Δήμο Μακεδονίδος



Η Δημοτική Επιχείρηση Τοπικής Ανάπτυξης του Δήμου Μακεδονίδος, σε συνεργασία με τα τοπικά συμβούλια και τους Πολιτιστικούς συλλόγους της περιοχής, διοργανώνει και φέτος Αποκριάτικες Εκδηλώσεις σε όλα τα Δημοτικά Διαμερίσματα.

Το πρόγραμμα των εκδηλώσεων περιλαμβάνει:

Κυριακή 13 Μαρτίου 2005

Στις 20:00 κάψιμο κέδρων με παραδοσιακή μουσική και πλούσια εδέσματα στα Δημοτικά Διαμερίσματα των Ριζωμάτων της Σφηκιάς και του Δασκίου.

Καθαρά Δευτέρα 14 Μαρτίου 1005

Στις 11:00 π.μ. Κούλουμα σε όλα τα Δημοτικά Διαμερίσματα του Δήμου.

-Πέταγμα χαρταετού

-Παραδοσιακή φασολάδα - Λαγάνα - Κρασί

ΔΗΜΟΣ ΠΛΑΤΕΟΣ
ΔΗΜΟΤΙΚΗ ΕΠΙΧΕΙΡΗΣΗ ΑΝΑΠΤΥΞΗΣ ΔΗΜΟΥ ΠΛΑΤΕΟΣ



ΑΠΟΚΡΙΕΣ 2005 ΔΙΗΜΕΡΟ ΕΚΔΗΛΩΣΕΩΝ ΣΤΟ ΔΗΜΟ ΠΛΑΤΕΟΣ



Ο Δήμος Πλατέος και η Δημοτική Επιχείρηση Ανάπτυξης Δήμου Πλατέος, σας προσκαλούν να λάβετε μέρος στις καθιερωμένες ετήσιες εκδηλώσεις που διοργανώνονται στα πλαίσια της γιορτής της Αποκριάς, σύμφωνα με το ακόλουθο πρόγραμμα:

Κυριακή 13 Μαρτίου 2005, στις 6 μ.μ.: θα υποδεχθούμε τα παιδιά στην αίθουσα του Δημοτικού Θεάτρου Πλατέος, για να διασκεδάσουμε όλοι μαζί σε ένα απίθανο ΠΑΙΔΙΚΟ ΜΑΣΚΕ-ΠΑΡΤΥ με κλόουν.

Καθαρά Δευτέρα 14 Μαρτίου 2005, με ώρα έναρξης τις **10:30 π.μ.**, στο δημοτικό στάδιο Πλατέος: πλούσιο ΛΑΪΚΟ ΓΛΕΝΤΙ, με παραδοσιακά εδέσματα. Θα συμμετέχει το μουσικό συγκρότημα "ΑΡΜΕΝΙΣΤΕΣ ΤΟΥ ΒΟΡΡΑ".

Η παρουσία σας θα μας τιμήσει ιδιαίτερα.

Ο Πρόεδρος της Οργανωτικής Επιτροπής
Καραμουρατίδης Χαράλαμπος



ΠΟΛΙΤΙΣΤΙΚΟΣ-ΠΝΕΥΜΑΤΙΚΟΣ ΣΥΛΛΟΓΟΣ ΚΑΒΑΣΙΛΩΝ

ΔΗΜΟΥ ΑΝΤΙΓΟΝΙΔΩΝ

Αποκριάτικες εκδηλώσεις

Κυριακή 13 Μαρτίου

Κάψιμο καρνάβαλου στις 6:00 μ.μ. στο δημοτικό πάρκινγκ στο Δ.Δ. Καβασίλων

με
✓ Παραδοσιακή μουσική
✓ Αφθονο κρασί
✓ Λουκάνικα
✓ Αναμμα φωτιάς

Δημοτική Βιβλιοθήκη Βέροιας

40ΝΘΗΜΕΡΟ ΜΝΗΜΟΣΥΝΟ



Τελούμε την Κυριακή 13 Μαρτίου 2005 στον Ιερό Ναό Κυριωτίσσης Βεροίας 40ΝΘΗΜΕΡΟ ΜΝΗΜΟΣΥΝΟ για την ανάπαυση της ψυχής της πολυαγαπημένης μας μητέρας, γιαγιάς και αδελφής

ΣΚΟΔΡΑ Δ. ΦΩΤΕΙΝΗ
(Χαρισιάδου του Αγαθαγγέλου)

και καλούμε όλους όσους τιμούν τη μνήμη της να προσέλθουν και να ενώσουν μαζί μας τις δεήσεις τους προς το Θεό.

Τα τέκνα
Τα εγγόνια
Τα αδέλφια
Οι λοιποί συγγενείς

**Δεξίωση θα γίνει στην αίθουσα του Ιερού Ναού Κυριωτίσσης*

ΣΥΛΛΟΓΟΣ ΓΡΕΒΕΝΙΩΤΩΝ Ν. ΗΜΑΘΙΑΣ

ΠΡΟΣΚΛΗΣΗ

Ο Σύλλογος Γρεβενιωτών Ν. Ημαθίας "ΕΛΙΜΕΙΑ" σας προσκαλεί στον ετήσιο χορό του, που θα πραγματοποιηθεί στις **19 Μαρτίου 2005 ημέρα Σάββατο** και ώρα 8:30, στο οικογενειακό κέντρο "Γκαντίδη" (μεγάλη αίθουσα).

Με το δημοτικό συγκρότημα του Ν. Γκουλέκα.
Στο τραγούδι ο Θανάσης Παπαργύρης.
Θα υπάρχει και ποντιακή λύρα.
Τιμή πρόσκλησης: 12,5 ευρώ.
Τηλ. για προσκλήσεις: 23310-71012, 28383, 28041, 74504, 43305.

Κούλουμα με τον Λαογραφικό Σύλλογο Σταυρού "Η Εστία"

Το Δ.Σ. και τα μέλη του Μορφωτικού Αναπτυξιακού και Λαογραφικοί Συλλόγου Σταυρού "Η ΕΣΤΙΑ" προσκαλούν τους πολίτες να γιορτάσουν μαζί τα "Κούλουμα" την **Καθαρά Δευτέρα 14 Μαρτίου** στην πλατεία του Δημοτικού Διαμερίσματος Σταυρού. Θα σερβιριστεί φασολάδα, λαγάνα, τουρσί και άφθονο τσίπουρο. Τη μουσική θα καλύψει η παραδοσιακή ορχήστρα "ΓΙΑΝΝΑΚΗΣ" από την Έδεσσα.

Το έθιμο της καπεταναίων από το Σύλλογο Βλάχων Βέροιας

Από το Δ.Σ. του Συλλόγου Βλάχων Βέροιας ανακοινώνεται ότι ο Σύλλογος, σε συνεργασία με το Δήμο Βέροιας, στα πλαίσια των αποκριάτικων εκδηλώσεων, σήμερα Σάββατο 12 Μάρτη θα αναβιώσει το έθιμο των καπεταναίων. Συγκεκριμένα, μπουλούκια καπεταναίων, με συνοδεία μουσικής, θα επισκεφθούν παλιές συνοικίες της πόλης και θα καταλήξουν στην πλατεία Δημαρχείου, όπου θα ακολουθήσει λαϊκό αποκριάτικο γλέντι. Στα χάλκινα η μοναδική κομπανία των Μηνάδων. Τα μπουλούκια θα ξεκινήσουν στις 7.00 το απόγευμα από το Σύλλογο και την πλατεία Ωρολογίου.

13-19 ΜΑΡΤΙΟΥ

Η κίνηση του Μητροπολίτη

Το πρόγραμμα κίνησης του Μητροπολίτου κ. Παντελεήμονος για τις ερχόμενες ημέρες έχει ως εξής:

Την Κυριακή 13 Μαρτίου το πρωί ο Μητροπολίτης κ. Παντελεήμων θα λειτουργήσει στον Ιερό Ναό Αγίων Αναργύρων στο Νησί εις μνήμην του ολοκαυτώματος από τους Βούλγαρους κομιτατζήδες.

Την Κυριακή 13 Μαρτίου στις 4:30 το απόγευμα ο Μητροπολίτης κ. Παντελεήμων θα χοροστατήσει στον Εσπερινό της Συγχωρήσεως στον Ιερό Μητροπολιτικό Ναό Μεταμορφώσεως του Σωτήρος Ναούσης.

Την Κυριακή 13 Μαρτίου στις 7:00 το απόγευμα ο Μητροπολίτης κ. Παντελεήμων θα χοροστατήσει στον Εσπερινό της Συγχωρήσεως στον Ιερό Ναό Αγίου Αντωνίου Πολιούχου Βέροιας.

Τη Δευτέρα 14 Μαρτίου το πρωί ο Μητροπολίτης κ. Παντελεήμων θα τελέσει την ακολουθία τον όρθρου και των ωρών στην Ιερά Μονή Παναγίας Δοβρά.

Τη Δευτέρα 14 Μαρτίου στις 6 το απόγευμα ο Μητροπολίτης κ. Παντελεήμων θα χοροστατήσει στην ακολουθία του Μεγάλου Αποδείπνου και έπειτα στα πλαίσια των εσπερινών ομιλιών θα αναπτύξει την ομιλία του στον Ιερό Ναό του Αγίου Αντωνίου του Βεροιέως.

Την Τρίτη 15 Μαρτίου το πρωί ο Μητροπολίτης κ. Παντελεήμων θα τελέσει την ακολουθία του όρθρου και των ωρών στην Ιερά Μονή Παναγίας Δοβρά.

Την Τρίτη 15 Μαρτίου στις 6 το απόγευμα ο Μητροπολίτης κ. Παντελεήμων θα χοροστατήσει στην ακολουθία του μεγάλου Αποδείπνου στον Ιερό Ναό Αγίων Αναργύρων Στενημάχου Ναούσης.

Την Τετάρτη 16 Μαρτίου το πρωί ο Μητροπολίτης κ. Παντελεήμων θα τελέσει την θεία λειτουργία των Προηγιασμένων Λώρων στην Ιερά Μονή Παναγίας Δοβρά.

Την Τετάρτη 16 Μαρτίου στις 6 το απόγευμα ο Μητροπολίτης κ. Παντελεήμων θα χοροστατήσει στην ακολουθία του Μεγάλου Αποδείπνου και έπειτα στα πλαίσια των εσπερινών ομιλιών θα αναπτύξει την ομιλία του στον Ιερό Ναό του Αγίου Μηνά στη Νάουσα.

Την Πέμπτη 17 Μαρτίου το πρωί ο Μητροπολίτης κ. Παντελεήμων θα τελέσει την θεία λειτουργία των Προηγιασμένων Δώρων στον Ιερό Ναό Αγίου Νικολάου στο Παλαιό Σκυλίτσι.

Την Πέμπτη 17 Μαρτίου στις 6 το απόγευμα Θα χοροστατήσει στην ακολουθία τον Μεγάλου Αποδείπνου στον Ιερό Ναό Αγίων Αποστόλων στο Νεοχωρόπουλο,

Την Παρασκευή 18 Μαρτίου στις 7 το απόγευμα ο Μητροπολίτης κ. Παντελεήμων θα χοροστατήσει την ακολουθία των Χαιρετισμών της Παναγίας στον Ιερό Ναό Κοιμήσεως Θεοτόκου Νάουσας.

Το Σάββατο 19 Μαρτίου το πρωί ο Μητροπολίτης κ. Παντελεήμων θα λειτουργήσει στον Ιερό Μητροπολιτικό Ναό της Καστοριάς.

Το Σάββατο 19 Μαρτίου στις 6 το απόγευμα ο Μητροπολίτης κ. Παντελεήμων θα χοροστατήσει στον Αναστάσιμο Εσπερινό στον Ιερά Μητροπολιτικό Ναό Μεταμορφώσεως του Σωτήρος Νάουσας, όπου στη συνέχεια στα πλαίσια των Αγιορείτικων Ομιλιών θα ομιλήσει ο λόγιος Αγιορείτης Μοναχός π. Μωυσής Κουτλουμουσιανός.

Ο ΧΟΡΟΣ ΤΩΝ ΗΠΕΙΡΩΤΩΝ

Ο πολιτιστικός Σύλλογος Ηπειρωτών Ν. Ημαθίας προσκαλεί τα μέλη του και τους φίλους της γνήσιας Παραδοσιακής Μουσικής και Γλεντιού στον ετήσιο χορό του Συλλόγου που θα γίνει σήμερα **Σάββατο 12 Μαρτίου** στο χώρο του Ξενοδοχείου "Αιγές Μέλαθρον" στη Βέροια. Εγγύηση για την επιτυχία της βραδιάς αποτελούν οι μουσικοί: Α΄. κλαρίνο ΓΡΗΓΟΡΗΣ ΚΑΨΑΛΗΣ Β΄. κλαρίνο: ΤΣΙΟΥΜΑΝΗΣ ΓΕΩΡΓΙΟΣ Τραγούδι: ΓΙΑΝΝΗΣ ΠΑΠΑΚΩΣΤΑΣ- ΚΑΠΡΙΝΙΩΤΗΣ ΜΙΧΑΛΗΣ Βιολί: ΚΩΣΤΑΓΙΩΡΓΟΣ ΚΩΣΤΑΣ, Λαούτο: ΚΑΛΛΗΣ ΔΙΑΜΑΝΤΑΚΗΣ και Ντέφι: ΠΑΠΑΣ ΑΠΟΣΤΟΛΟΣ Προσκλήσεις- Πληροφορίες: στα τηλ.Βέροια: 27612., 24901,66742, 65329 , Νάουσα 6945997565, 2332026215.

ΠΟΙΜΑΝΤΟΡΙΚΗ ΕΓΚΥΚΛΙΟΣ ΜΕΓΑΛΗΣ ΤΕΣΣΑΡΑΚΟΣΤΗΣ ΠΑΝΤΕΛΕΗΜΩΝ

ελέω Θεού Επίσκοπος και Μητροπολίτης της Ιεράς Μητροπόλεως Βεροίας, Ναούσης και Καμπανίας

Προς τον ιερόν κλήρον και τον ευσεβή λαόν της καθ' ημάς θεοσώστου επαρχίας



Τέκνα εν Κυρίω αγαπητά,

"Έφθασε καιρός ή των πνευματικών αγώνων αρχή", ψάλλει σήμερα ή Εκκλησία μας προσπαθώντας να μας εισάγει στο πνεύμα της περιόδου της Αγίας και Μεγάλης Τεσσαρακοστής, στην οποία με τι) Χάρη του Θεού εισερχόμεθα.

Για την Εκκλησία μας βεβαίως ο πνευματικός αγώνας δεν είναι μία κατάσταση ευκαιριακή, μία κατάσταση για κάποιες συγκεκριμένες μόνο χρονικές περιόδους, άλλα είναι μία κατάσταση διαρκές και μόνιμη" είναι μία κατάσταση ζωής, γιατί και ο αγώνας που διεξάγει ο αντίδικος της ψυχής ο διάβολος εναντίον μας είναι μόνιμος και διαρκής και συνεχίζεται από την ήμερα της δημιουργίας του ανθρώπου με σκοπό να μας απομακρύνει από τον Θεό, ώστε να μην απολαύσουμε κι εμείς όσα εξαιτίας της υπερηφάνειας και της πτώσεως του απώλεσε κι εκείνος.

Άλλωστε ο πνευματικός αγώνας δεν είναι ο μόνος διαρκής αγώνας που καλείται να διεξάγει ο άνθρωπος κατά τη διάρκεια της επιγείου ζωής του. Ό καθένας από εμάς γνωρίζει καλά την πολυποικιλότητα του προσωπικού του αγώνα. Αγώνας για την προσωπική πρόοδο και προκοπή, αγώνας για την επαγγελματική εξέλιξη, αγώνας για την επιβίωση, αγώνας για την οικογένεια και τα παιδιά, αγώνας για την απόκτηση υλικών αγαθών, για την άνεση και την ευημερία, αγώνας για χίλια δυο καθημερινά πράγματα, άλλα πιο σημαντικά και αλλά πιο ασήμαντα. Ένας αδιάκοπος και πολυεπίπεδος αγώνας που μας απορροφά πολλές φορές ολοκληρωτικά, έστω και αν ο σκοπός και οι επιδιώξεις του αφορούν σε υλικά και εφήμερα πράγματα.

Μας απορροφά και μας κάνει να ξεχνούμε πώς ή ζωή μας δεν τελειώνει στη ζωή, αλλά συνεχίζεται και στον ουρανό, πώς ή ύπαρξή μας δεν αποτελείται μόνο από το σώμα, αλλά και από την ψυχή, πώς ο Θεός δεν μας δημιούργησε μόνο κατ' εικόνα,αλλά και καθ' ομοίωση Του, και αυτή ή ομοίωση με τον Θεό θα πρέπει να είναι οπρώτιστος και ύψιστος σκοπός της ζωής μας. Όλες οι άλλες προσπάθειες, όλοι οιάλλοι αγώνες που διεξάγουμε κατά την επίγεια ζωή μας είναι χρήσιμοι και αναγκαίοι, άλλα δεν αρκούν για να μας χαρίσουν την πραγματική ευτυχία, ούτε για να εκπληρώσουμε τον προορισμό της ζωής μας, Οι κάθε είδους αγώνες μας βοηθούν να βελτιώσουμε και να προάγουμε το ένα μόνο συστατικό στοιχείο της ανθρώπινης υπάρξεώς μας, το υλικό και το επίγειο. Όμως χρειάζεται να φροντίσουμε και το άλλο συστατικό στοιχείο μας, την ψυχή μας, πού συνθλίβεται μέσα στο άγχος και την αγωνία της καθημερινότητος, μέσα στον αγώνα για τα υλικά και επίγεια πράγματα, Και για την ψυχή μας είναι αναγκαίος ο πνευματικός αγώνας, αυτός πού τόσο εύκολα ξεχνούμε και παραμελούμε στην καθημερινή μας ζωή.

Γι' αυτό κα\ ή Εκκλησία μας, θέλοντας να μας υπενθυμίσει στο χρέος μας για τον πνευματικό αγώνα, αξιοποιεί την ευκαιρία πού μας παρέχει ή περίοδος της Αγίας και Μεγάλης Τεσσαρακοστής, πού είναι περίοδος κατανύξεως και μετανοίας για να μας παρακινήσει να αρχίσουμε τον πνευματικό αγώνα ή να τον συνεχίσουμε με μεγαλύτερη προθυμία και ζήλο από ό,τι στο υπόλοιπο διάστημα του χρόνου.Τι είναι όμως ο πνευματικός αγώνας, στον όποιο οφείλουμε να στρατευθούμε; Είναι, αδελφοί μου, ο αγώνας να ξεφύγουμε από τη φυσική ροπή του ανθρώπου προς την αμαρτία και να βαδίσουμε την οδό των εντολών του Θεού. Ό πνευματικός αγώνας είναι μία πορεία αντίθετη προς δ, τι εύκολο μας συμβουλεύει ο εαυτός μας να κάνουμε, είναι ή επιλογή του αγαθού έναντι του κακού. Πολλοί νομίζουν ότι ο πνευματικός αγώνας είναι κάτι πού αφορά μόνο τους μοναχούς τους κληρικούς, τους ασκητές και τους ερημίτες, ότι είναι υψηλές και δύσκολες πνευματικές ασκήσεις πού μόνο οι άγιοι μπορούν να επιτύχουν.

Ασφαλώς και είναι όλα αυτά. Αλλά εμείς δεν θα αρχίσουμε από αυτά, αλλά από τα άπλα και καθημερινά, γιατί και σ' αυτά απαιτείται πνευματικός αγώνας. Τι βλέπουμε, τι ακούμε, τι σκεφτόμαστε, πώς αντιδρούμε στη συμπεριφορά των άλλων απέναντι μας, όλα αυτά μπορούν να είναι αντικείμενο του πνευματικού μας αγώνα. Ή "φυλακή του ναός και των αισθήσεων", όπως λένε οι άγιοι πατέρες, είναι το πρώτο βήμα για να προφυλάξουμε την ψυχή μας από την είσοδο σ' αυτήν του κακού και της αμαρτίας. Το να ακούμε και να βλέπουμε "όσα εστίν αληθή, όσα αγνά, όσα εύφημα", όπως συνιστά ο Απόστολος Παύλος, θα μας βοηθήσει να διατηρήσουμε την ψυχή μας καθαρή από τον ρύπο της αμαρτίας, θα την κάνει πιο δεκτική της χάριτος του Θεού και θα συμβάλλει, ώστε οι επιλογές της ζωής μας να είναι σύμφωνες με τις εντολές του Θεού,

Για όλα αυτά χρειάζεται ασφαλώς προσπάθεια και σ' αυτήν την προσπάθεια έρχεται και πάλι αρωγός ή Εκκλησία, ή οποία με τα μέσα πού θέτει στη διάθεση μας με τη νηστεία, με τις ακολουθίες της, με τα απόδειπνα, τις θείες λειτουργίες των Προηγιασμένων Τιμίων Δώρων, με τις ακολουθίες των Χαιρετισμών, με τους κατανυκτικούς εσπερινούς και τις ομιλίες, πού θα διοργανώσει και φέτος ή Ιερά Μητρόπολη μας, θα μας στηρίξει και θα μας ενισχύσει στον πνευματικό μας αγώνα, έτσι ώστε να αξιωθούμε κι εμείς να διαπλεύσουμε το μέγα πέλαγος της νηστείας και να εορτάσουμε τα Αγια Πάθη και την λαμπροφόρο Ανάσταση του Κυρίου.

Μετά των εν Κυρίω ευχών
Ο Μητροπολίτης Βεροίας, Ναούσης και Καμπανίας



Ιερός Ναός Αγ. Γεωργίου Κρεβατάς Βέροιας

Πρόγραμμα Ιερών Ακολουθιών

Μάρτιος του έτους 2005

Σάββατο 12-3 2005 6μ.μ.
Κυριακή 13-3 2005 7.30π.μ. Θεία Λειτουργία - Τυρινής
Παρασκευή18-3 2005 7.00μ.μ. Α) Χαιρετισμοί
Σάββατο 19-3 2005 6.00μ.μ. ανάμνηση δια Κολλύβων
Κυριακή 20-3 2005 7.30π.μ. Α) Κυριακή - Νηστεία. Θεία Λειτ.
Παρασκευή 25-3 2005 7.30π.μ. Θεία Λειτουργία. Ο Ευαγγελισμός
Παρασκευή 25-3 2005 7.00μ.μ. Β) Χαιρετισμοί
Σάββατο 26-3 2005 6.00μ.μ.,
Κυριακή 27-3 2005 7.30π.μ. Β΄ Νηστεία Κυριακή. Θεία Λειτουργία

Κοινωνικά

ΓΑΜΟΙ

Από 9 έως 11 Μαρτίου 2005 στο Ληξιαρχείο Βέροιας δηλώθηκαν οι παρακάτω γάμοι:

-Ανδρέας Οικονόμου του Τρύφωνος και Στεργιανή Ζημαντάκου του Δημητρίου
-Θεόδωρος Μυλωνάς του Παναγιώτη και Ασπασία Δαληγγάρου του Δημητρίου

ΘΑΝΑΤΟΙ

Από 5 έως 11 Μαρτίου 2005 στο Ληξιαρχείο Βέροιας δηλώθηκαν οι εξής θανάτοι:

-Ελένη Λαζή συζ. Λαζάρου ετών 80
-Γεώργιος Δάσκαλος του Θωμά ετών 73
-Ευθαλία Κολοκοτρώνη χα Δημητρίου ετών 71
-Ιωάννης Χαρίσης του Βασιλείου ετών 79
-Δέσποινα Ρουμελιώτη χα Μηνά ετών 79
-Δημήτριος Σαχλικίδης του Χρήστου ετών 58
-Ελένη Καλλίγου συζ. Γεωργίου ετών 59
-Αναστασία Γουσιάκου χα Ιουλίου ετών 85
-Ευριπίδης Αθανασιάδης του Νικ. ετών 79

ΓΕΝΝΗΣΕΙΣ

Από 7 έως 11 Μαρτίου 2005 στο Ληξιαρχείο Βέροιας δηλώθηκαν οι παρακάτω γεννήσεις:

ΚΟΡΙΤΣΙΑ

-Όλγα Σιαφαρίκα συζ. Στυλιανού Θεοχαρίδη
-Στεφανία Στογιαννοπούλου συζ. Χρήστου Ποζουκίδη
-Πασχαλίνα Πέγιου συζ. Σωτηρίου Τοπούζη
-Ελπίδα Ακριτίδου συζ. Δημητρίου Γάκη

ΑΓΟΡΙΑ

-Ελευθερία Βρέζα συζ. Αθανασίου Γκόνα
-Γεωργία Ζήση συζ. Θωμά Κωστόπουλου
-Δέσποινα Σαρηγιαννίδου συζ. Αναστασίου Μαρτίνου
-Χριστίνα Παντελίδου συζ. Ιωάννη Δημητρίου
-Ευτυχία Σιδηροπούλου συζ. Αθανασίου Πασίδη
-Ευδοξία Τσαναξίδου συζ. Ανδρέα Οργιανέλη
-Φίλλου Πλατιώτη συζ. Αθανασίου Ράπτη
-Κυριακή Τσαχαλίδου συζ. Βασιλείου Κυρλίδη
-Αικατερίνη Ταμπάκη συζ. Κων/νου Στριμπίνου
-Ευρυδίκη Φωτιάδη συζ. Αντωνίου Κακαγιάννη
-Αναστασία Κουκουτέγου συζ. Νικολάου Δοβλέτογλου
-Πανδώρα Νατσούρα συζ. Διονυσίου Αντωνόπουλου
-Σταυρούλα Κουκέζου συζ. Ιωάννη Αβραμίδη

Δημοτική Βιβλιοθήκη Βέροιας

Η συγχωρητική ευχή από τον Μητροπολίτη αύριο στον Αγιο Αντώνιο



Από την Ιερά Μητρόπολη Βεροίας και Ναούσης ανακοινώθηκαν τα ακόλουθα:

"Την Κυριακή 13 Μαρτίου το εσπέρας η αγία μας Εκκλησία εισέρχεται στο πνευματικό στάδιο της Μεγάλης Τεσσαρακοστής μέσα από την ελληνοσυγχώρηση. Για την Εκκλησία του Χριστού η συγχώρηση των πάντων αποτελεί όχι μόνο το βασικό κήρυγμά της, αλλά τον τρόπο, με τον οποίο υφίσταται αυτή η ίδια η Εκκλησία.

Μέσα στο Σώμα του Χριστού χωρούν οι πάντες, μέσα στην Εκκλησία μπορούμε να συν - χωρούμε, να χωρούμε δηλαδή μαζί με όλους, μέσα σε όλους, αλλά και όλοι σ' εμάς. Μας καλεί η Εκκλησία σε μια συνάθροιση κλήρου και λαού, όπου θα μας δοθεί η δυνατότητα να ζητήσουμε συγχώρηση για τα λάθη και τα σφάλματά μας, αλλά και να δώσουμε απλόχερα τη συγχώρηση σε όσους μας έχουν αδικήσει και η οποία δεν θα πρέπει να λησμονείται ποτέ, ειδικότερα δε τις δύσκολες αυτές στιγμές δοκιμασίας της Εκκλησίας μας.

Καλούμαστε όλοι την Κυριακή 13 Μαρτίου στις 7 το απόγευμα στον Ιερό Ναό Αγίου Αντωνίου, Πολιούχου Βέροιας, όπου θα τελεστεί ο Μέγας Αρχιερατικός Εσπερινός της συγχωρήσεως, στον οποίο θα χοροστατήσει ο Σεβασμιώτατος Μητροπολίτης κ. Παντελεήμων και θα διαβάσει στη συνέχεια την ειδική συγχωρητική ευχή, ώστε να ξεκινήσει εν γαλήνη ψυχής η ευλογημένη περίοδος της Μεγάλης Τεσσαρακοστής".

ΑΣΤΥΝΟΜΙΚΟ ΔΕΛΤΙΟ

• Από αστυνομικούς του Τ.Α. Βέροιας συνελήφθη στις 9 Μαρτίου 2005 στη Βέροια ο Τ. Π. του Α., ετών 25, κατ. Βέροιας, διότι σε νομότυπη σωματική έρευνα που του έγινε βρέθηκε να κατέχει δύο χάπια lexotanil των 6mg και δύο χάπια hipnosedon των 1mg το καθένα. Τα απαγορευμένα χάπια κατασχέθηκαν.

• Από αστυνομικούς του Τ.Α. Αλεξάνδρειας συνελήφθη στις 10 Μαρτίου 2005 στο 40ο χιλ/τρο Π.Ε.Ο. Θεσ/νίκης - Βέροιας ο Α.Σ. του Δ., ετών 29 κατ. Δήμου Απ. Παύλου, διότι σε νομότυπη σωματική έρευνα που του έγινε βρέθηκε να κατέχει 1 νάιλον σακουλάκι που περιείχε ηρωίνη μικτού βάρους 4,2 γραμμαρίων. Η ναρκωτική ουσία κατασχέθηκε.

Στο σχολικό ευρωπαϊκό πρόγραμμα Comenius συμμετέχει το Γυμνάσιο Καβασίλων

Στα πλαίσια του προγράμματος Comenius, με θέμα "Η Ευρωπαϊκή και Εθνική μας ταυτότητα μέσα από ιστορικά κτίρια", το Γυμνάσιο Καβασίλων πραγματοποίησε την πρώτη ανταλλαγή διδασκόντων με το Ιρλανδικό σχολείο του Gorey.

Οι καθηγήτριες που συμμετείχαν ήταν οι κ.κ. Κωστοπούλου Ελένη και Καπουτσέλη Εφη. Η διαμονή τους στην πόλη Gorey Ireland διήρκησε 5 μέρες. Ενημερώθηκαν για τον τρόπο λειτουργίας του Ιρλανδικού σχολείου, για το Ιρλανδικό εκπαιδευτικό σύστημα και παραβρέθηκαν σε σχολικές τάξεις κατά τη διάρκεια των μαθημάτων.

Πληροφόρησαν τους μαθητές και διδάσκοντες εκεί για το δικό μας σχολείο, για τον τρόπο λειτουργίας του και τις συνήθειες του τόπου μας. Αντάλλαξαν απόψεις με τους Ιρλανδούς συναδέλφους και είχαν την ευκαιρία προβληματισμού σχετικά με τις ακολουθούμενες διδακτικές προσεγγίσεις στο δικό τους Ευρωπαϊκό εκπαιδευτικό σύστημα. Ξεναγήθηκαν στην κομητεία του Wexford στο Νοτιοανατολικό τμήμα της Ιρλανδίας και γνώρισαν την κουλτούρα και τον πολιτισμό της χώρας.

Μέσω των ανταλλαγών διδασκόντων και μαθητών που θα ακολουθήσουν, το σχολείο μας αναμένει να δημιουργήσει πολύτιμους επαγγελματικούς και προσωπικούς δεσμούς με καθηγητές και μαθητές των συμμετεχόντων στο πρόγραμμα "Ευρωπαϊκών σχολείων Comenius".

Πιστεύει ότι έτσι ενισχύεται η Ευρωπαϊκή διάσταση της εκπαίδευσης και καταπολεμείται ο φόβος απέναντι σε κάθε τι ξένο και διαφορετικό.

ΤΗΝ ΚΑΘΑΡΑ ΔΕΥΤΕΡΑ 14 ΜΑΡΤΙΟΥ

Κούλουμα στη Ροδίνα του Δήμου Ειρηνούπολης

Ο Δήμος Ειρηνούπολης, πιστός στην παράδοση, διοργανώνει και φέτος την εκδήλωση "ΚΟΥΛΟΥΜΑ 2005" την **Καθαρά Δευτέρα 14 Μαρτίου** στις 10 το πρωί, στην περιοχή Ροδίνα.

Οι διοργανωτές υπόσχονται ξεφάντωμα με παραδοσιακή μουσική στους επισκέπτες. Σαρακοσταινά εδέσματα θα προσφερθούν σ' όλον τον κόσμο.

Ο Δήμος προσκαλεί όλους να ξεφαντώσουν με το παραδοσιακό γλέντι της Καθαράς Δευτέρας στην πανοραμική περιοχή Ροδίνα Αγγελοχωρίου. Στο τέλος της γιορτής θα βραβευτεί το καλύτερο πέταγμα χαρταετού, μετά από διαγωνισμό που θα προηγηθεί κατά την διάρκεια της εκδήλωσης.

ΔΗΜΟΣ ΑΝΤΙΓΟΝΙΔΩΝ

Σε νέα έκτακτη συνεδρίαση του Δημ. Συμβουλίου ξανασυζητήθηκαν τα έργα στο "Θησέας"

✓ *Αποχώρησε η μειοψηφία*



Με τη μορφή του κατεπείγοντος ξανασυζητήθηκε στο Δημοτικό Συμβούλιο Αντιγονιδών το θέμα των προς ένταξης έργων στο πρόγραμμα "Θησέας". Υπενθυμίζουμε ότι στο προηγούμενο Δημοτικό Συμβούλιο υπερίσχυσε η πρόταση της μειοψηφίας με ψήφους 9 υπέρ, 8 κατά και μιας λευκής ψήφου. Επειδή όμως η Περιφέρεια γνωμοδότησε διαφορετικά, δηλαδή έκρινε ότι η απόφαση έπρεπε να ληφθεί με απόλυτη και όχι με σχετική πλειοψηφία, σύμφωνα με το υπ' αριθμόν 2849/7-3-2005 έγγραφό της, ο πρόεδρος του Δ.Σ. Αντιγονιδών κ. Μ. Μουταφίδης συγκάλεσε έκτακτα το Δημοτικό Συμβούλιο για να ληφθεί νέα απόφαση.

Ο αρχηγός της μειοψηφίας κ. Α. Τασιόπουλος αντέδρασε υποστηρίζοντας ότι η προηγούμενη απόφαση του Δ.Σ. ήταν απόλυτη νόμιμη μιας και είχε την απόλυτη πλειοψηφία. Επικαλέστηκε μάλιστα ο κ. Τασιόπουλος σειρά άρθρων και διατάξεων του νόμου προκειμένου να στοιχειοθετήσει την άποψή του. Αποτέλεσμα της αντίδρασης αυτής ήταν η μειοψηφία να μην συμμετάσχει στην ψηφοφορία, το αποτέλεσμα της οποίας ήταν 13 ψήφου υπέρ και 1 κατά, της πρότασης του Δημάρχου κ. Γ. Στεργιόπουλου η οποία και περιλάμβανε τα παρακάτω έργα:

1.Ολοκλήρωση εργασιών στην πλατεία και την δημοτική αγορά Καβασίλων.

2.Ενδοδημοτική οδοποιία

3.Δημιουργία πεζόδρομων - ποδηλατόδρομων σύνδεσης των οικισμών του Δήμου.

4.Μελέτη σκοπιμότητας αποχαρακτηρισμού οικοπέδων της επέκτασης του οικισμού Ξεχασμένης.

5.Το σπίτι του αγρότη

6.Διαμόρφωση πλατείας Δημαρχείου

7.Κατασκευή πολυιατρείου

8.Κατασκευή αίθουσας πολλαπλών χρήσεων.

Μερκ. Καραλιόπουλος

Συναυλία κλασικής μουσικής με την Κ.Ο.Θ.

Η γνώριμή μας Κρατική Ορχήστρα Θεσσαλονίκης, θα εμφανιστεί για μια συναυλία στον Χώρο Τεχνών, την Κυριακή 20 Μαρτίου 2005. Η συναυλία οργανώνεται από τη Δημοτική Επιχείρηση Πολιτισμού του Δήμου της Βέροιας. Η Κ.Ο.Θ. με την συμμετοχή 60μελούς συμφωνικής ορχήστρας υπό τη διεύθυνση του Μύρωνα Μιχαηλίδη, θα ερμηνεύσει δύο διάσημα έργα: το 4ο Πιάνο Κοντσέρτο του Μπετόβεν και την 5η Συμφωνία του Τσαικόφσκι. Συμπράττει ο διάσημος ελληνικής καταγωγής πιανίστας Martino Tirimo. Ωρα έναρξης της συναυλίας 9 μ.μ.

Εισιτήρια: 10 ευρώ πλατεία, 5 ευρώ εξώστης, φοιτητικές, μαθητικά.

Η προπώληση των εισιτηρίων γίνεται στο φουαγιέ του Χώρου Τεχνών, καθημερινά στις ώρες 9 π.μ. - 2 μ.μ. και 6-8 μ.μ.

ΕΥΧΑΡΙΣΤΗΡΙΟ

Τα μέλη και το Διοικητικό Συμβούλιο της Ευξείνου Λέσχης Βέροιας ευχαριστούν τον κ. Ευγένιο Παπαδόπουλο, ιδιοκτήτη της σχολής οδηγών "Ευγένης" για την πολύτιμη προσφορά του.

Αποζημιώσεις του ΕΛΓΑ σε κτηνοτρόφους



Από τον Πρόεδρο του ΕΛ. Γ. Α κ. Νίκο Κατσαρό ανακοινώθηκε ότι στις 15 Μαρτίου 2005 θα χορηγηθούν από τον ΕΛ .Γ .Α. αποζημιώσεις ύψους 205.281 Ευρώ, για ζημιές στο ζωικό κεφάλαιο, σε 290 κτηνοτρόφους 38 Νομών της χώρας, που είχαν υποβάλει από 01/01/2004 Δήλωση Εκτροφής και έχουν καταβάλει την ασφαλιστική εισφορά του έτους 2004.

Οι παραπάνω αποζημιώσεις αφορούν ζημιές του 2004, τις οποίες καλύπτει ο Κανονισμός Ασφάλισης (πλημμύρα, χιονόπτωση, υπερβολικό ψύχος, κεραυνός, πνευματάνθρακα, κατασπάραξη από άγρια ζώα και αρκούδα, γαγγραινώδης μαστίτιδα και παθολογικές καταστάσεις τοκετού) και αφορούν κτηνοτρόφους των Νομών :

Αιτωλοακαρνανίας, Αρκαδίας, Άρτας, Αχαΐας, Βοιωτίας, Γρεβενών, Δράμας, Έβρου, Ευρυτανίας, Ημαθίας, Ηρακλείου, Θεσπρωτίας, Θεσσαλονίκης, Ιωαννίνων, Καρδίτσας, Καστοριάς, Κεφαλληνίας, Κιλκίς, Κοζάνης, Κυκλάδων, Λαρίσης, Λασιθίου, Λέσβου, Μαγνησίας, Ξάνθης, Πειραιώς, Πέλλας, Πιερίας, Πρεβέζης, Ρεθύμνης, Ροδόπης, Σερρών, Τρικάλων, Φθιώτιδας, Φλώρινας, Φωκίδας, Χανίων και Χίου.

Τα αίτια πρόκλησης των ζημιών αναφέρονται για να πληροφορούνται οι κτηνοτρόφοι ποιοι είναι οι ασφαλιζόμενοι κίνδυνοι για τους οποίους αποζημιώνονται.

Όλες οι παραπάνω αποζημιώσεις θα κατατεθούν στους τραπεζικούς λογαριασμούς Α.Τ.Ε των δικαιούχων κτηνοτρόφων.

Μέλλων Γάμος



Γνωστοποιείται σύμφωνα με το άρθρο 1369 του Αστικού Κώδικα ότι:

Ο ΓΚΑΡΜΠΟΥΝΗΣ ΓΕΩΡΓΙΟΣ του Θωμά και της Αικατερίνης το γένος Σταμκοπούλου που γεννήθηκε και κατοικεί στη Βέροια και η ΔΟΥΛΑΛΑ ΜΑΡΙΑ του Χρήστου και της Ευανθίας το γένος Πλίτση που γεννήθηκε και κατοικεί στη Βέροια, πρόκειται να παντρευτούν με θρησκευτικό γάμο στον Ιερό Ναό Αγ. Κων/νου και Ελένης.

Μέλλων Γάμος



Γνωστοποιείται σύμφωνα με το άρθρο 1369 του Αστικού Κώδικα ότι:

Ο ΖΟΥΡΑΣ ΒΑΣΙΛΗΣ του Ιωάννη και της Μαρίας το γένος Δουλδούρη που γεννήθηκε και κατοικεί στη Βέροια και η ΠΑΝΤΖΑΡΙΔΟΥ ΜΑΡΙΑ του Γεωργίου και της Παναγιώτας το γένος Συρσιρη που γεννήθηκε και κατοικεί στη Βέροια, πρόκειται να παντρευτούν με θρησκευτικό γάμο στον Ι.Ν. Αγ. Αντωνίου Βέροιας.

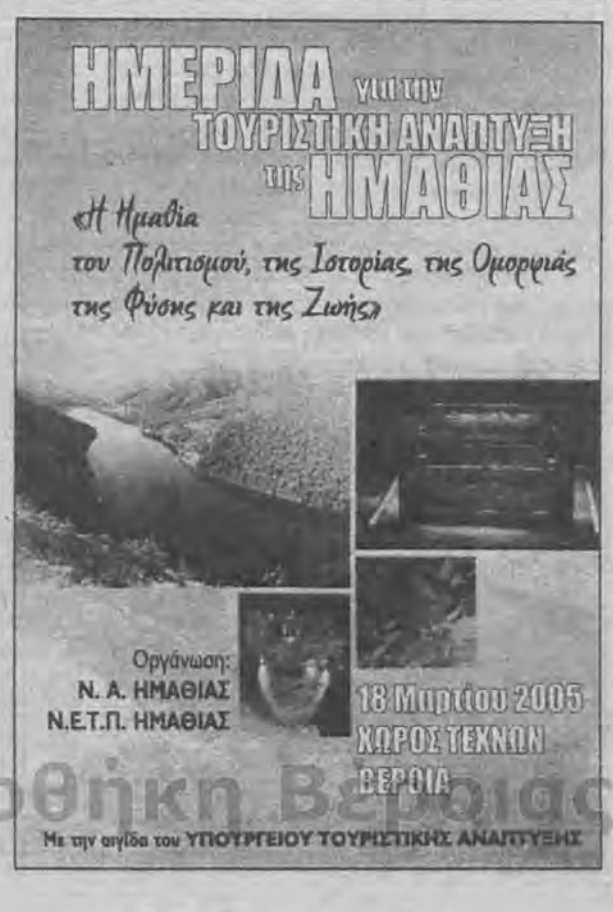

Δημόσια Κοινοφελής Βιβλιοθήκη Βέροιας

Ό,τι παλιό απέμεινε στο νου

Η φιλία που άντεξε στο χρόνο

Γράφει ο Αθαν. Χατζηϊωαννίδης

Θλίψη και λογισμοί ήρθαν πάλι στο νου. Κι αυτό γιατί στοχάστηκα τις μορφές δύο προσφιλών ανθρώπων. Του Αλέξη και του Πάντου. Από παιδιά έπαιζαν μαζί. Το παιχνίδι έφερε τη φιλία. Μια φιλία που γεννήθηκε στη γειτονιά του χωριού Γούλιο της Μικρασίας όπου ζούσαν και σφυρηλατήθηκε πάνω στ' αμόνι της νιάτης σε σημείο που έδεσε γερά και άντεξε στο χρόνο. Όταν με την Μικρασιατική καταστροφή, οι Τούρκοι έκαναν το ντόπιο ελληνικό στοιχείο σαν τα τρελά πουλιά, αναγκάζοντάς το, όπου φύγει-φύγει προκειμένου να σωθεί, οι δύο με τους δικούς τους και τους χωριανούς ήρθαν κι απάγκιασαν στον Μικρόκαμπο για καλύτερα. Πρόσφυγες πια, υπαρξιακά βρισκόταν ανάμεσα σε ζήση και θάνατο όπως κι όλοι. Βασανισμένοι παρέμειναν εδώ και ρίζωσαν κι αυγάτησαν. Υπέστησαν όλες τις ταπεινώσεις και έζησαν του κόσμου τις στερήσεις μ' άντεξαν. Η ζωή τους στάθηκε πιο δυνατή από το θάνατο. Η μεταξύ τους φιλία σ' αυτό το διάστημα ήτανε πλούτος αδαπάνητος, κρατιά σκέπη και βάλσαμο ζωής. Όταν ξεπεράστηκαν όλα πια τα δεινά και βρήκε η ζωή τους τον κανονικό ρυθμό της, συνεχίστηκε με πιότερη θέρμη η φιλία τους. Αντάμωναν πρωί και βράδυ μετά τις δουλειές τους στον καφενέ, λέγοντας τα δικά τους. Μία μέρα, ένα δείλι, σε κάπως προχωρημένη ηλικία, καθισμένοι σε μιαν άκρη του καφενέ, εκεί που συνομιλούσαν, με μιας έπαψε η μιλιά του Αλέξη. Τον έζωσε ένας πόνος και η θωριά του κέρινε. Κι εκεί που ακόμα ήταν απλωμένη στο πρόσωπο η χλωμάδα, περνώντας κάπως ο πόνος, με σβησμένη φωνή λέει: Είναι τώρα λίγες μέρες Παντό που με ζώνει ένας κοιλόπονος και δεν λέει να μ' αφήσει. Μερικές φορές μάλιστα είναι τόσος δυνατός που απλώνεται σε όλο το κορμί και δεν τον αντέχω.

Είδα την ωχράδα στο πρόσωπό σου, τον ανέκρινε ο Πάντος, προσθέτοντας. Μήπως άρπαξες καμιά πούντα και δεν το κατάλαβες;

Δεν μοιάζει για κρύωμα Παντό. Τούτος ο κοιλόπονος είναι αλλιώτικος. Θαρρώ κάτι σοβαρό συμβαίνει με μένα. Κάτι κακό προμαντεύω.

Μη κακομελετάς, πράματα που δεν κατέχεις και συμμεριζόμενος το πρόβλημά τους, έτσι για να τον αναθαρύνει του είπε: Δεν έχεις τίποτα, τίποτα αρκαντάς, ιδέα σου είναι. Όμως για καλό και για κακό, εάν συνεχιστεί ο πόνος, μέχρι να πας σε κάποιο γιατρείο, πες την Αγγέλκο να σε βάζει κομπρέσες χλιαρές. Τόκανα κι αυτό Παντό. Βάζω στην κοιλιά άπλυτο μαλλί περιχωμένο πότε με γκάζι, πότε με σπίρτο κι άλλες φορές με ρακί μα ο πόνος δε λέει να μ' αφήσει. Δεν βρήκα κανένα όφελος.

Αφού δεν βρίσκεις όφελος, τον συνέστησε ο φίλος του, να πας σε γιατρό. Μην το αψηφίσεις και χειροτερέψεις και ώσπου να πάρει την ανασεμιά του πρπόστεσε: Είναι ένας καλός στη Σαλονίκη, ειδικός στους κοιλόπονους. Τόνε λένε Βασιλικό και το γιατρό του είναι κάπου εκεί στην Καμάρα. Σύρε αύριο κιόλας να σε δει.

Και ενώ φάνηκε ότι πείστηκε με τη γνώμη του φίλου του, λέγοντάς του ότι θα κατεβεί στην πολιτεία, βαριακούνησε το κεφάλι ψιθυρίζοντας: Ποιος αφήνει σπορά καιρό τη δουλειά του και να καταπιαστεί με ξένες έγνοιες;

Θαρρώ του απάντησε ο Παντός, μια απ' αυτές τις μέρες είναι να κατεβεί ο Γιωργάκης ο αδερφός μου στα παιδιά του. Μάθε κι αν είναι αλήθεια, πάγαινε μαζί του. Καλά τούπε, θα πεταχτώ ως το σπίτι του να τον ρωτήσω. Δύο μέρες είχε να φανεί ο Αλέξης στον καφενέ και απορούσε ο Παντός για το τι απόγινε. Την τρίτη μέρα εκεί που καθόταν μοναχός σ' ένα τραπέζι του καφενέ και τον είχε αποπάρει ο λογισμός του φίλου του, ένιωσε ένα χέρι στον ώμο. Ώσπου να γυρίσει να δει ποιος ήταν, έκατσε δίπλα του ο Αλέξης. Ξαφνιάτσηκε σαν τον είδε και ως σηκώθηκε αμήχανα απ' την καρέκλα όπου καθόταν τον ρώτησε με θέρμη. Λοιπόν, λοιπόν! Τι απόγινες: Πού χάθηκες τόσες μέρες! Πήγες κάτω;

Κάτσε κι άκουσε τα σχετικά με το ταξίδι. Πήγα κάτω με τον δικό σου. Κινήσαμε χαράματα στις τρεις η ώρα προψές. Φτάσαμε στη Σαλονίκη με το φέγγος της μέρας. Ξεζέψαμε το ζευγάρι στο Ασλάγχανι, το ποτίσαμε, το δέσαμε σε ξύλινες δέστρες, το ρίξαμε νομή και φύγαμε.

Ο δικός σου πήγε στα παιδιά κι εγώ στο γιατρό. Απ' το Βαρδάρη πήρα το Τραμ. Έκοψα εισιτήριο, βρήκα θέση κοντά στον εισπράκτορα και κάθισα. Τον μήνυσα να με κατεβάσει στην Καμάρα. Ύστερα από μερικές στάσεις, μ' έκανε νόημα να κατεβώ. Κατέβηκα και στρέφοντας ένα γύρω το βλέμμα μου, αντίκρισα την Καμάρα. Αφού προσανατολίστηκα άρχισα να ψάχνω το γιατρείο του Βασιλικού, κάπου εκεί σωμά. Απ' τους πολλούς που ρώτησα, ένας τον ήξερε. Μου έδειξε το οίκημα κι ανεβαίνοντας τις σκάλες εντόπισα το γιατρείο στο δεύτερο πάτωμα. Στάθηκα για λίγο και βάρεσα την πόρτα. Από μέσα κάποιος έδωκε φωνή. Μισοάνοιξα συσταζούμενος τη θύρα, όπου στο βάθος είδα καθισμένο πίσω απ' το γραφείο ένα μεσήλικα καλοθρεμένο μ' άσπρα μαλλιά. Στα μάτια φορούσε γυαλιά με συρμάτινο σκελετό που διάβαζε ένα βιβλίο. Να μην στα πολυλογώ, μπήκα μέσα κι έκλεισα προσεχτικά την πόρτα πίσω μου. Καθώς με είδε, πάνω απ' τα χαμηλομύτια γυαλιά, σήκωσε ετο κεφάλι κι ευθύς με λέει: Καλώς τονα, καλώς τονα. Σκώθηκε απ' την καρέκλα, ρωτώντας με από τι υποφέρω:

Να γιατρέ, έχει κάμποσο καιρό τώρα που με πιάνει συχνά-πυκνά ένας δυνατός κοιλόπονος, διπλώνομαι στα δύο, βογκώ και δεν τον αντέχω.

Στο άκουσμα των λόγων μου, με ζύγωσε ανήσυχος και με πρόσταξε, αφού σηκώσω απ' τη μέση και πάνω τα ρούχα, να ξαπλώσω ανάσκελα στο εξεταστήριο. Έβαλε στ' αφτιά τ' ακουστικά κι άρχισε την εξέταση στο στήθος. Κάθε τόσο με μηνούσε να παίρνω βαθιές ανάσες. Φάνηκε σαν κάτι ν' αφουγκράζεται, μα σημασία δεν έδινα. Τελειώνοντας την εξέταση έβγαλε απ' τ' αφτιά του τ' ακουστικά, και τ' άφησε πάνω στο τραπέζι, ψελλίζοντας: Αχά, καλά. Κατόπιν με τα δάχτυλα των χεριών του άρχισε το ζούπηγμα στην κοιλιά. Με ζουλά από δω, με ζουπά από κει και συνάμα με ρωτά. Εδώ πονάς; Πονώ γιατρέ. Εδώ πονάς; Που και που με σουβλά. Εδώ; Όχι και πολύ. Αφού τέλειωσε κι αυτή του την εξέταση, με όλη τη ζέση του επιστήμονα, μ' έγνεψε να σηκωθώ και να ντυθώ. Την ώρα που ντυνόμουνα με ρωτά. Καπνίζεις; Φουμέρνω γιατρέ. Καφέδες πίνεις; Κανά δυο-τρεις τη μέρα. Ρακί πίνεις; Κι από δαύτο λίγο.

Για ποιο λόγο με τα ερωτάς αυτά γιατρέ; Πε μου τι έχω;

Η πάθησή του είναι σοβαρή. Έκανες διάτρηση στομάχου.

Και τι θα πει διάτρηση στομάχου γιατρέ; Άνοιξε το στομάχι, έκανε τρύπα που λένε. Και πώς θα κλείσει γιατρέ;

Με τα φάρμακα που θα σε δώκω. Όμως θα κόψεις τσιγάρο, καφέ, ρακί και για πολύ καιρό τη δουλειά. Μα γιατρέ γίνονται αυτά που λες!

Άμα θέλεις να ζήσεις θα κάνεις αυτά που άκουσες. Αλλιώς δικό σου το κρίμα.

Σκυθρώπιασα μ' αυτά που άκουσα, Παντό, και πριν καλά-καλά αποσώσει το γιατρός το λόγο του, τον ρώτησα πόσο κάνει η βίζιτα.

Εξέταση και γιατρικά μαζί, μια λίρα με αποκρίνεται. Έβγαλα απ' το πουγγί μια λίρα, την απόθεσα στην παλάμη του χεριού του κι ευθύς έφυγα.

Εδώ τέλειωσε ο λόγος του και μαζί το στρίψιμο του τσιγάρου. Σωπαίνοντας τον έβανε στο στόμα και τον άναψε. Ύστερα τράβηξε μια-δυο ρουφηξιές, έβγαλε απ' τα ρουθούνια δύο λούκια άσπρο καπνό, λες κι αυτός απόφραξε το λαρύγγι, βγάζοντας ένα "δε βαριέσαι" απ' το στόμα, που θαρρείς ήταν κάτι σαν στεναγμός και δέηση και ευθύς πρόσθεσε: Σπάνια η περίπτωσή μου Παντό.

Στα λόγια που ειπώθηκαν, έκανε κάποιο μορφασμό ο φίλος του, σα να τον χτύπησαν βαριά μολύβια. Και συμμεριζόμενος τον πόνο του, κάποια στιγμή του λέει: Κι άλλη φορά αρρώστησες το ίδιο βαριά και όμως έγιανες. Ωστόσο καθημερινά τον συντρόφευε και τον συμβούλευε προσπαθώντας να του στηλώσει την υγεία του και να κρατεί ψηλά το γκρεμισμένο ηθικό του. Όμως τόβλεπε, όσο ο καιρός περνούσε η υγεία του φίλου του διαπιστωνόταν χαλασμένη και η αποκατάστασή της φάνταζε απίθανη. Παρ' όλα αυτά τον ενεθάρρυνε ηθικά, δίνοντάς του κουράγιο ώστε να ξεπεράσει το πρόβλημά του.

Πράγματι δεν πέρασε πολύς χρόνος από τότες και κόμπο-κόμπο ο χάρος του πήρε την ψυχή και μαζί τους πόνους που τόσο τον ταλάνισαν.

Ίσως ήταν από Θεού δοκιμασία και για τους δύο. Ο ένας να υποφέρει απ' τους αβάσταχτους πόνους και ο άλλος από τον πόνο του χωρισμού. Όπως όμως κι αν έχει το πράγμα, τώρα που βρίσκονται στην επουράνια εξουσία "αι ψυχαί αυτών εν αγαθοις αυλισθήσονται".

Μιχ. Χρυσοχοϊδης: "Μετά το συνέδριο σε φάση αφύπνισης εισέρχεται το ΠΑΣΟΚ"

ΣΥΝΕΝΤΕΥΞΗ ΤΟΥ ΗΜΑΘΙΩΤΗ ΠΟΛΙΤΙΚΟΥ ΣΤΟ "ΔΙΚΤΥΟ ΕΝΗΜΕΡΩΣΗΣ"

Το κλείσιμο ενός χρόνου διακυβέρνησης από την Νέα Δημοκρατία είναι ουσιαστικά το σημείο όπου μπορεί να γίνει μια πρώτη συνολική εκτίμηση της πορείας της ως κυβέρνηση. Τα ερωτήματα που προκύπτουν είναι πολλά και ουσιώδη. Ιεραρχώντας τα με την ματιά του πολίτη, τα βασικότερα είναι εάν τελικά έχει ικανοποιήσει τις προσδοκίες του ελληνικού λαού και ποιες είναι οι άμεσες προτεραιότητες της και ειδικότερα στον τομέα της Οικονομίας. Στα ερωτήματα αυτά απαντά, στο "Δίκτυο Ενημέρωσης"ο βουλευτής του ΠΑΣΟΚ στην Ημαθία και Γραμματέας του Κινήματος κ. Μιχάλης Χρυσοχοΐδης.



Η Νέα Δημοκρατία έχει κλείσει ήδη έναν χρόνο στη διακυβέρνηση της χώρας. Πως χαρακτηρίζετε τη μέχρι τώρα πορεία της; Έχει ικανοποιήσει τις προσδοκίες των πολιτών;

-Ένα χρόνο τώρα βρισκόμαστε αντιμέτωποι με ένα πραγματικό κενό πολιτικής. Οι 250.000 συμβασιούχοι, οι 900.000 συνταξιούχοι και οι ακόμη περισσότεροι αγρότες έχουν ήδη πάρει την πρώτη-πικρή-γεύση από την πολιτική της ρητορικής πλειοδοσίας την οποία αφειδώς χρησιμοποίησε τόσο προεκλογικά όσο και κατά τον πρώτο χρόνο της διακυβέρνησής της η Νέα Δημοκρατία. Με τους συμβασιούχους, τους αγρότες, την ακρίβεια, τον ΛΑΦΚΑ των συνταξιούχων, η Νέα Δημοκρατία πληρώνει σήμερα το αντίτιμο της εξαπάτησης στην οποία είχε επιδοθεί προεκλογικά. Και το πληρώνει σε αυτές τις κατηγορίες ψηφοφόρων που οικοδόμησαν την εκλογική υπεροχή της. Η κυβέρνηση υποσχέθηκε τα πάντα στους πάντες. Και τώρα έχει έρθει πια η ώρα να πληρώσει το "μάρμαρο".

Τα αποτελέσματα των 12μηνων πεπραγμένων της κυβέρνησης είναι εδώ, μπροστά μας: η οικονομία μας για πρώτη φορά βρίσκεται σε επιτήρηση από την Ε.Ε. Η υψηλή ανεργία, ο πληθωρισμός, οι μειωμένες επενδύσεις, η εμπορική και επιχειρηματική καχεξία, η δραματική αύξηση του δημόσιου χρέους και η αντίστοιχη μείωση των δημόσιων εσόδων, όλα αυτά μαρτυρούν ότι η χώρα μας βρίσκεται στο κόκκινο. Και δυστυχώς η θλιβερή και αμήχανη συνέντευξη του Πρωθυπουργού την περασμένη Τρίτη, μια συνέντευξη που δεν έβγαλε καμία ουσιαστική είδηση γύρω από το όποιο στρατηγικό σχέδιο της κυβέρνησης για τα επόμενα 3 χρόνια, επικύρωσε με τον πλέον εύγλωττο τρόπο αυτό το πραγματικό έλλειμμα πολιτικής.

Ποιες θα πρέπει να είναι οι άμεσες προτεραιότητες της χώρας για τη χρονιά που ήδη διανύουμε; Για την άσχημη κατάσταση στην οικονομία φταίει μόνο η μία πλευρά;

-Τα πάντα ξεκινούν και καταλήγουν στην οικονομία. Μόνο μια ισχυρή και ευημερούσα οικονομία είναι σε θέση να ενισχύσει το ατομικό μέρισμα του καθενός σε μια καλύτερη εκπαίδευση, ένα πιο αποτελεσματικό σύστημα υγείας, ένα ευρύτερο κράτος πρόνοιας, μια πιο υγιή και λειτουργική αγορά. Η οικονομία πρέπει και μπορεί να δουλεύει για την κοινωνία. Και όλες οι πολιτικές δυνάμεις του τόπου έχουμε χρέος να συναινέσουμε σε αυτή την πολύ βασική αλήθεια και πραγματικότητα.

Το ΠΑΣΟΚ από τη μεριά του οφείλει να αποβάλλει όλα τα στερεότυπα και τους δογματισμούς του παρελθόντος και να πείσει ξανά τους πολίτες ότι μπορεί να θέσει την οικονομία στην υπηρεσία της κοινωνίας. Αυτή πρέπει να είναι η αιχμή της αντιπολιτευτικής μας ατζέντας. Από κει και πέρα, σημαντικές μάχες πρέπει να δοθούν τόσο από τη μεριά της κυβέρνησης όσο και της αντιπολίτευσης ενάντια στη διαφθορά και τον εξορθολογισμό της δημόσιας διοίκησης από τη μια μεριά, και από την άλλη, να δώσουμε ιδιαίτερη έμφαση στην εξυγίανση κρίσιμων θεσμικών λειτουργιών, όπως η δικαιοσύνη και η εκκλησία. Να δώσουμε τέλος καίριες και αποτελεσματικές απαντήσεις γύρω από το φλέγον ζήτημα της ένταξης της παραοικονομίας στο υγιές κομμάτι της οικονομίας. Η Ελλάδα μπορεί και πρέπει να γίνει πιο παραγωγική.

Ο Κώστας Καραμανλής και ο Γιώργος Παπανδρέου βρίσκονται εδώ και ένα χρόνο ο μεν πρώτος στο τιμόνι της χώρας, ο δε δεύτερος στο τιμόνι του ΠΑΣΟΚ. Ποιες εκτιμάτε ότι θα είναι οι μεγάλες προκλήσεις με τις οποίες θα έρθουν αντιμέτωποι κατά τον δεύτερο χρόνο της θητείας τους, ως πρωθυπουργός ο πρώτος και ως πρόεδρος του ΠΑΣΟΚ ο δεύτερος;

-Αναμφίβολα μέσα στο 2005 ο Πρωθυπουργός θα έρθει αντιμέτωπος με τις πλείστες όσες προσδοκίες άφησε να καλλιεργηθούν όλα τα χρόνια που βρισκόταν στην αντιπολίτευση. Προσδοκίες που παρέπεμπαν σε μια διακυβέρνηση όπου ως δια μαγείας, με ένα μαγικό ραβδί, ξαφνικά όλα τα μείζονα προβλήματα θα έβρισκαν λύση. Το κόμμα της Νέας Δημοκρατίας, οι βουλευτές της, οι υπουργοί και φυσικά ο Πρωθυπουργός πολύ σύντομα θα κληθούν να αντιμετωπίσουν τα αποτελέσματα μιας χρόνιας αντιπολιτευτικής τακτικής που περίσσευε σε πλειοδοσία και λαϊκισμό.

Από τη μεριά του το ΠΑΣΟΚ, μετά και το επιτυχημένο Συνέδριό του, εισέρχεται σε μια φάση αφύπνισης. Από τη μία έχουμε καταλήξει στο νέο οργανωτικό μοντέλο για το κόμμα και από την άλλη έχουμε αρχίσει να βάζουμε θέματα στο τραπέζι του δημόσιου διαλόγου, όπως είναι η συζήτηση για το ασφαλιστικό και η διοικητική αυτονόμηση της Εκκλησίας από την Πολιτεία.

Η ατζέντα μας στη νέα εποχή πρέπει να περιλαμβάνει όλα τα σύγχρονα θέματα και να δίνει συγκεκριμένες, πολιτικά συγκροτημένες και ανατρεπτικές-σε βάθος χρόνου-λύσεις.

Το πολιτικό στοίχημα επομένως που πρέπει να κερδίσουμε είναι η επένδυση σε πολιτική βαρύτητα: που σημαίνει εγρήγορση, συνοχή πολιτικού μηνύματος, διάταξη του κόμματος σε θέση μάχης, και αντιπολιτευτικό λόγο με ενισχυμένα αντανακλαστικά και άφθαρτο λεξιλόγιο. Αυτό προϋποθέτει ότι παίρνουμε σαφείς και συγκεκριμένες θέσεις και ότι εγκαταλείπουμε τα πασαλείμματα και τα στρογγυλέματα. Ας μην ξεχνάμε ότι η ήττα στις τελευταίες εκλογές ήταν πολιτική και άρα η μάχη θα κριθεί στο πεδίο της πολιτικής και όχι των εντυπώσεων.



Δημοτική Κεντρική Βιβλιοθήκη Βέροιας

Το πρόγραμμα της Ναουσαίικης Αποκριάς



Αφετηρία: Εργατικό Κέντρο

Πορεία: Χρ. Λαναρά- Εμπορίου - Θεοφίλου - Πλατεία Καρατάσου -

Ελ. Βενιζέλου, Μεγ. Αλεξάνδρου

ΚΑΘΑΡΗ ΔΕΥΤΕΡΑ, 14 ΜΑΡΤΙΟΥ

-ΕΘΙΜΟ "Γιανίτσαροι και Μπούλες"

Ελεύθερη πορεία των μπουλουκιών στην πόλη

-ΠΑΙΔΙΚΗ ΓΙΟΡΤΗ στην πλατεία Καρατάσου με ξυλοπόδαρους, κλόουν, ταχυδακτυλουργούς και μακιγιέρ για face painting, ώρα 12.00μ.μ.

-ΣΤΕΚΙΑ ΓΛΕΝΤΙΟΥ σε όλη την πόλη, με τις ομάδες των καρναβαλιστών και τα πληρώματα των αρμάτων κλπ. (τα στέκια θα ανακοινωθούν εγκαίρως)

-καφέ ΦΙΛΙΟΝ ώρα 10.00 π.μ.

Λαγάνα Πάρτι με φασουλάδα και νηστίσιμους μεζέδες

ΚΥΡΙΑΚΗ ΤΗΣ ΟΡΘΟΔΟΞΙΑΣ, 20 Μαρτίου

Περιοχή Σπηλαίου, ώρα 11.00 π.μ.

-Παραδοσιακό γλέντι με τους Γιανίτσαρους και Μπούλες.

Προσφέρονται εκτός των άλλων, ναουσαίικες πίτες και σιροπιαστά γλυκά ταψιού

ΣΑΒΒΑΤΟ, 12 ΜΑΡΤΙΟΥ

-Παραδοσιακό Γλέντι από την Εύξεινο Λέσχη Ποντίων Νάουσας,

Περιοχή Μηλιά, ώρα έναρξης 2.00 μ.μ.

-Baby Park Papagalo, ώρα 6.00 μ.μ.

Παιδικό Μασκέ πάρτι από 5 χρονών και πάνω

-Cafe de Ville, ώρα 12.00μ.μ.

Ολοήμερο παραδοσιακό πάρτι με την μπάντα του Ζώρα

-Cafe TOUCAN

Μεσημεριανό γλέντι με την μπάντα της ΓΟΥΜΕΝΙΣΣΑΣ

-ΝΕΑΝΙΚΟ ΠΑΡΤΙ στο πλακόστρωτο του Πάρκου, ώρα 6.00μ.μ.

-Στις βραδιές γλεντιού στις γειτονιές και τα διαμερίσματα θα συμμετέχουν τα χορευτικά συγκροτήματα των Λαογραφικών Πολιτιστικών μας Συλλόγων.

ΚΥΡΙΑΚΗ, 13 ΜΑΡΤΙΟΥ

-ΕΘΙΜΟ "Γιανίτσαροι και Μπούλες"

- Παραδοσιακό κτίριο Ι. Μπουτάρη, ώρες 9.30 π.μ. - 11.00 π.μ.

Ντύσιμο του Γιανίτσαρου και μάζεμα του μπουλουκιού

- Δημαρχείο, ώρα 11.00 π.μ. - 1.00μ.μ.

το προσκύνημα - τα μπουλούκια παίρνουν την άδεια από τον Δήμαρχο

- Καθορισμένη διαδρομή των μπουλουκιών στην πόλη

- Πλατεία Αλωνίων, ώρα 5.00 - 7.00 μ.μ.

Το βγάλσιμο των προσωπάδων, χορός με τη συμμετοχή όλου του κόσμου.

Μεγάλο παραδοσιακό αποκριάτικο γλέντι

-ΑΝΑΠΑΡΑΣΤΑΣΗ ΠΑΡΑΔΟΣΙΑΚΟΥ ΓΑΜΟΥ

Έναρξη: 12.00 μ.μ., οδός Αγίου Θεοφάνους - Οικία κ. Μαίρης Φειδάντση (Σπίτι Νύφης)

Συμμετέχουν: Λύκειο Ελληνίδων Νάουσας, ΚΑΠΗ Νάουσας, Ιππικός Όμιλος "ΠΗΓΑΣΟΣ"

-Μπαρ ZERO, Αποκριάτικο 48ωρο ξεφάντωμα

-Λαϊκό γλέντι με τις ομάδες καρναβαλιστών στην αυλή του 5ου Δημοτικού

Σχολείου, διοργάνωση: ΔΗ.Π.Ο.Ν., Σύλλογος Γονέων 5ου Δημοτικού, ώρα 12:00 μ.μ.

-ΠΑΡΕΛΑΣΗ ΛΑΟΓΡΑΦΙΚΩΝ ΣΥΛΛΟΓΩΝ, ΣΑΤΥΡΙΚΩΝ ΟΜΑΔΩΝ ΚΑΙ ΑΡΜΑΤΩΝ

Με την συμμετοχή των Εικαστικών Εργαστηρίων του ΔΗ.Π.Ο.Ν., των συλλόγων "Φίλοι του Καρναβαλιού", "Λέσχης Μοτοσικλετιστών", πολιτιστικών συλλόγων, σχολείων, πολιτών κλπ.

ΩΡΑ ΕΝΑΡΞΗΣ: 2.00 μ.μ.

ΠΑΡΑΛΛΗΛΕΣ ΕΚΔΗΛΩΣΕΙΣ

1. "Παραδοσιακός νοντάς" στην οδό Αγίου Θεοφάνους, στην οικία της Μαίρης Φειδάντση (12-14/03)

2. Έκθεση ζωγραφικής του Τάκη Σκούπερ (αίθουσα εκθέσεων Δημοτικής Βιβλιοθήκης - Διάρκεια από 05/03 έως 15/03/05)

3. Έκθεση αποκριάτικης μάσκας από το ΚΔΑΠ-ΜΕΑ (Φουαγιέ Δημοτικού Θεάτρου - Διάρκεια 11/03 έως 13/03/05)

4. Έκθεση ζωγραφικής της Χαράς Κοσμίδου (Καφέ MINIMAL - Διάρκεια από 01/03 έως 31/03/05)

"Ελάτε να γλεντήσουμε παρέα" στις Αποκριάτικες εκδηλώσεις της Βέροιας

✓ ΑΝΑΛΥΤΙΚΑ ΟΛΟ ΤΟ ΠΡΟΓΡΑΜΜΑ

Σάββατο 12 Μαρτίου 2005

Πλατεία Ωρολογίου ώρα 8:00 μ.μ.

Αναχώρηση ομάδας μεταμφιεσμένων για γλέντι μέσα στην πόλη με ελεύθερη συμμετοχή του κόσμου.

Κυριακή 13 Μαρτίου 2005

Πλατεία Ωρολογίου ώρα 11:00 π.μ.

Υπαίθριο μασκέ πάρτι για παιδιά με κλόουν, ταχυδακτυλουργούς και ξυλοπόδαρους.

Πλατεία Ελιάς ώρα 12:00 π.μ.

Παραδοσιακό γλέντι με τα χάλκινα της Γουμένισσας.

Πλατεία Ωρολογίου ώρα 7:00 μ.μ.

Αναχώρηση της πομπής για το κάψιμο του βασιλιά Καρνάβαλου που θα γίνει στην πλατεία της Κυψέλης με συνοδεία παραδοσιακών οργάνων.

Πλατεία Κυψέλης ώρα 8:00 μ.μ.

Άφιξη της πομπής του Καρνάβαλου -Παραλαβή του κλειδιού της αποκριάς από το Δήμαρχο- Άναμμα της φωτιάς και κάψιμο του Καρνάβαλου - Παραδοσιακό αποκριάτικο γλέντι γύρω από τη φωτιά με άφθονο κρασί και παραδοσιακές λιχουδιές.

Καθαρά Δευτέρα 14 Μαρτίου 2005

Πλατεία Ελιάς ώρα 11:00 π.μ.

Κούλουμα-μαγείρεμα της πατροπαράδοτης φασολάδας, μοίρασμα λαγάνας και κρασιού - αποχαιρετιστήριο παραδοσιακό γλέντι με όργανα.

ΑΠΟΚΡΙΑ ΣΤΑ ΔΗΜΟΤΙΚΑ ΔΙΑΜΕΡΙΣΜΑΤΑ

Δημοτικό Διαμέρισμα Ασωμάτων

Σάββατο 12 Μαρτίου 2005: Παιδικός αποκριάτικος χορός (δημοτικό σχολείο Ασωμάτων).

Κυριακή 13 Μαρτίου 2005: Κάψιμο κέδρων (δημοτικό σχολείο Ασωμάτων).

Δευτέρα 14 Μαρτίου 2005: Κούλουμα- αποκριάτικο γλέντι (δημοτικό σχολείο Ασωμάτων).

Δημοτικό Διαμέρισμα Ράχης

Κυριακή 13 Μαρτίου 2005, ώρα 3μ.μ: Ελεύθερη παρέλαση μεταμφιεσμένων.

Κυριακή 13 Μαρτίου 2005, ώρα 6μ.μ: Κάψιμο των κέδρων, παραδοσιακό γλέντι γύρω από τη φωτιά με παραδοσιακές λιχουδιές (πλατεία Ράχης).

Δευτέρα 14 Μαρτίου 2005 ώρα 11 π.μ.: Κούλουμα- αποκριάτικο γλέντι (πλατεία Ράχης).

Δημοτικό Διαμέρισμα Αγίας Βαρβάρας

Δευτέρα 14 Μαρτίου 2005 ώρα 11 π.μ.: Κούλουμα- αποκριάτικο γλέντι (πλατεία της εκκλησίας).

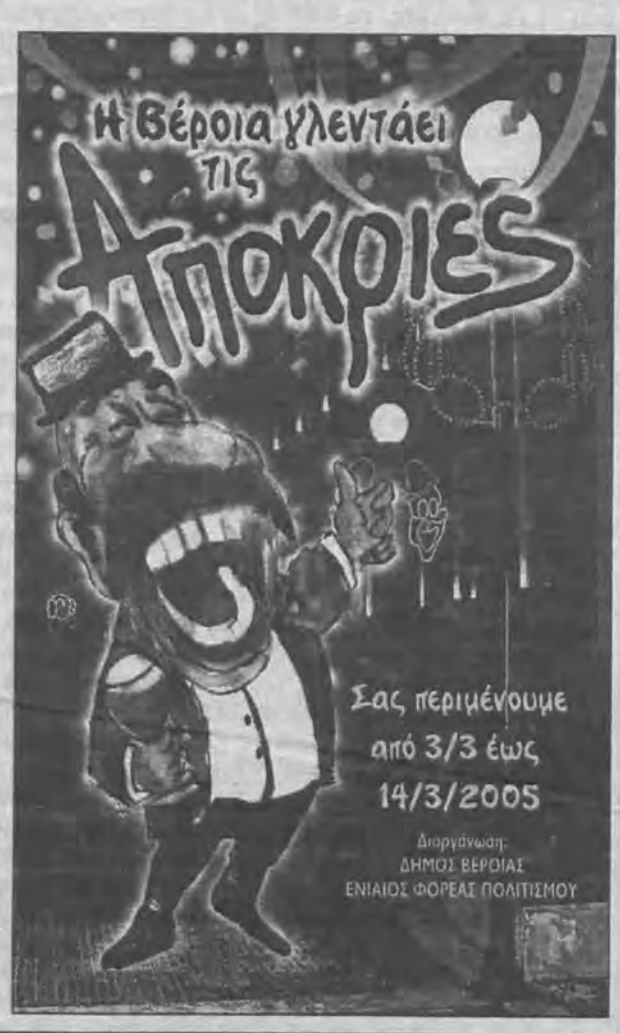



Το πρόγραμμα έχει ως εξής:

14/4 Αναχώρηση από Βέροια, άφιξη στην Πόλη και ιακτοποίηση σε ξενοδοχείο 4*

15/4 Επίσκεψη στο Πατριαρχείο και συνάντηση με τον Πατριάρχη
Επίσκεψη στο ελληνικό ίδρυμα «Μπαλουκλί»
Κρουαζιέρα στο Βόσπορο (προαιρετική)

16/4 Ξενάγηση στην Πόλη (Αγία Σοφία, κλπ)

17/4 Πρωινό ελεύθερο για ψώνια
Αναχώρηση για την Βέροια

Τιμή συμμετοχής 175 ευρώ
Συμπεριλαμβάνει: Οδοιπορικά, ξενοδοχείο με πρωινό και ξεναγήσεις

Δηλώσεις συμμετοχής μέχρι 15 Μαρτίου 2005 στα τηλ.: 2331024740 Γρ. ΙΣΗ, 2331024901, 6973229139



ΑΠΟΚΡΙΕΣ 2005 ΣΤΟΝ ΔΗΜΟ ΑΠΟΣΤΟΛΟΥ ΠΑΥΛΟΥ

Πρόγραμμα Εκδηλώσεων

ΣΑΒΒΑΤΟ 12-3-2005: Παιδικό θέατρο "Το παραμύθι της αλήθειας" στην αίθουσα πολλαπλών χρήσεων στο Δημαρχείο Αποστόλου Παύλου στις 11 π.μ.

Άναμμα φωτιάς. Γλέντι με άφθονο κρασί γύρω από την φωτιά με ορχήστρα παραδοσιακής μουσικής σε πλατεία του Μακροχωρίου 7 μ.μ.

ΚΑΘΑΡΑ ΔΕΥΤΕΡΑ: Παραδοσιακά "Κούλουμα" στο Δ.Δ. Ν. Νικομήδειας στο χώρο του Πολιτιστικού Κέντρου, διοργάνωση Πολιτιστικός Σύλλογος "ΑΡΙΣΤΟΤΕΛΗΣ" Ν. Νικομήδειας, υπό την αιγίδα του Δήμου Αποστόλου Παύλου, ώρα έναρξης 12:00 το μεσημέρι.

ΔΗΜΟΣ ΑΛΕΞΑΝΔΡΕΙΑΣ
ΠΝΕΥΜΑΤΙΚΟ ΠΟΛΙΤΙΣΤΙΚΟ ΚΕΝΤΡΟ
Αποκριάτικες Εκδηλώσεις 2005



Σάββατο 12 Μαρτίου 2005
Ώρα 8.30μ.μ.

Πλατεία Πνευματικού Κέντρου

Ρεμπέτικο-Λαϊκό-Παραδοσιακό γλέντι από το συγκρότημα "ΛΟΥΛΑΚΗ" με άφθονο κρασί.

Κυριακή 13 Μαρτίου 2005
Ώρα 8.30μ.μ.

Πλατεία Πνευματικού ΚέντρουΆναμμα φανών από τους συλλόγους:

1.Αμαραντος
2.Ποντίων
3.Νησίου (στο Νησί)

Καθαρά Δευτέρα 14 Μαρτίου 2005

Ώρα 10π.μ.

Δημοτικό Αμφιθέατρο

Κούλουμα με λαγάνες, νηστίσιμα εδέσματα και λαϊκό γλέντι με ντόπιους, ζουρνάδες και την λαϊκή ορχήστρα του Γιάννη Ασικίδη (Μακεδόνα).

Απόσπασμα Εντύπου Βιβλιοθήκης Βέροιας

Αποκριάτικες αναμνήσεις



Γράφει ο Γιώργος Ντελιόπουλος

Από τις τέσσερις αποκριές της ορθοδοξίας, μόνο η Αποκριά του Πάσχα έχει τα πιο πολλά, και πλούσια λαογραφικά, θρησκευτικά και κοινωνικά έθιμα και συνήθειες, τα οποία, πολλά απ' αυτά έχουν πανάρχαιες ελληνικές ρίζες. Όσοι έχουν ηλικία πάνω από εξήντα σίγουρα θυμούνται πολλά από την αποκριά, και την σαρακοστή του Πάσχα. Δυστυχώς, στις μέρες μας όλα έχουν ξεχαστεί. Πολλά δε, έχουν εκφυλιστεί. Θυμάμαι με πόση θρησκευτική ευλάβεια μας πήγαινε ο δάσκαλός μας στην εκκλησία να παρακολουθήσουμε τους χαιρετισμούς της Θεοτόκου. Ύστερα εκείνη την προετοιμασία και αγωνία των γυναικών για τα ψυχοσάββατα, που έχουν σχέση με τις ψυχές των πεθαμένων, λες πως θα τους συναντούσαν στην εκκλησία. Είναι η γιορτή των Αγίων Θεοδώρων. Τα' αη Θουδώρ που όλες οι κοπέλες που παντριολογούνταν, αλλά και τα αγόρια, προμηθεύονταν κόλλυβα την παραμονή της γιορτής τα οποία βάζαν κάτω από το προσκέφαλο την νύχτα να ονειρευτούν εκείνους που θα παντρεύονταν. Ένα άλλο πολύ σπουδαίο κεφάλαιο για τον άνθρωπο, είναι και η **συγχώρηση** μεταξύ των ανθρώπων την παραμονή της τελευταίας αποκριάς. Την αρχή, και το καλό παράδειγμα έδινε ο παπάς του χωριού, όταν στο τέλος της Θείας Λειτουργίας ζητούσε συγχώρηση από τους κατοίκους του χωριού.

Θυμάμαι από παιδί, εκεί γύρω στο 1944 πως άρχιζε στο σπίτι μας αυτή η συνήθεια, και όχι μόνο στην οικογένειά μας. Ήταν μία ολόκληρη ιεροτελεστία. Μόλις μούρκιζε-σκοτείνιασε μαζεύονταν στο σπίτι μας τα αδέρφια του πατέρα μου με τις γυναίκες, τα παιδιά, να ζητήσουν συγχώρεση από την γιαγιά μας, αλλά και από τον πατέρα μου που ήταν ο τρανότερος αδελφός. Για συγχώρεση έρχονταν και από την γειτονιά, άσχετα αν δεν είχαν ανταλλάξει κάποια κακά λόγια.

Αυτό γινόταν για να έχουν καθαρή την ψυχή τους, αφού από την επόμενη ημέρα θα άρχιζε και η αυστηρή νηστεία να καθαρίσει και το σώμα. Εκείνη την εποχή θυμάμαι πως όλα τα νιόπαντρα ζευγάρια, πήγαιναν σε φίλους συγγενείς μέσα στο χωριό να τους σχουρέσουν οι ηλικιωμένοι και να τους ευχηθούν με πολλούς απογόνους, ευχή που την υπολόγιζαν τότε. Βέβαια, ο κόπος δεν πήγαινε χαμένος γιατί η συγχώρεση συνοδεύονταν και με κάποιο φιλοδώρημα.

Όταν τελείωναν οι ξένοι, έρχονταν η στιγμή των σπιτικών. Ο παππούς και η γιαγιά κάθονταν δίπλα στο αναμμένο τζάκι διπλοπόδι, ο παππούς πάνω σ' ένα προσκέφαλο υφαντό που είχε εκεί μόνιμη θέση. Πρώτη η γιαγιά σηκώνονταν, στέκονταν μπροστά στον παππού, έκαμνε τρεις μετάνοιες αργά, λέγοντας συγχρόνως και τη λέξη σχόρι, και εκείνος της έδινε το δεξί χέρι να το φιλήσει, ένδειξη σεβασμού και της έλεγε, σχουριμέν να είση κι από τουν Θεό, και καλή απουκριά. Τώρα που γράφω, νιώθω ένα βάρος στην ψυχή μου, γιατί χάθηκαν τέτοιες όμορφες χριστιανικές "ανθρώπινες" συνήθειες: Πολλές φορές σκέπτηκα, αν όλα αυτά τα αγαθά που έχουμε σήμερα έχουν την αξία μιας τέτοιας βραδιάς, "μιας συγχώρισης". Μια λέξη που χάθηκε, αλλά και αν κάποτε υπάρχει δεν είναι αληθινή, όπως εκείνη η συγχώριση...".

Μετά από το σχόρημα, σειρά είχε η **χάσκα**, άνοιγμα του στόματος. Από τ' αυγά που υπήρχαν στο τραπέζι, ο μεγαλύτερος της οικογένειας, καθάριζε ένα δυο σφιχτοβρασμένα αυγά, για το χάσκα. Το έδενε με μια κλωστή και την άλλη άκρη σε έναν πλάστη, ή στο τυλιγάδι - τ'λιγάδ, ή στο αδράχτι και το στριφογύριζε γύρω από το στόμα των παιδιών στην αρχή. Ήταν δύσκολο να το δαγκώσει κανείς με την πρώτη. Έτσι δημιουργούσε ένα κλίμα ευχάριστο πριν αρχίσει το φαγητό. Υπήρχαν βέβαια, και περιπτώσεις που τα παιδιά το δάγκαναν αμέσως. Αυτός φυσικά ήταν και ο σκοπός να κλείσει το στόμα με αυγό, και να ξανα ανοίξει το βράδυ της Ανάστασης με το Χριστός Ανέστη, "τσούγκρισμα".

Όλα ο σοφός λαός μας τα είχε ρυθμίσει έτσι, που να σχετίζονται με τους νόμους και τις παραδόσεις της Χριστιανοσύνης. Έθιμα που δεν μπορεί κανείς να ορίσει την αρχή τους, ενώ γνωρίζουμε το τέλος. Η προετοιμασία για τα πάθη του Χριστού άρχιζε από την επομένη μέρα, την Καθαρά Δευτέρα. Πρέπει να πούμε πως το τραπέζι το βράδυ της μεγάλης αποκριάς, είχε τυρί, αυγά και πολλά άλλα φαγώσιμα σπιτικά, εκτός από το κρέας. Ότι περίσσευε από τα τραπέζι, το δίναν την άλλη μέρα στα αρνήθια, (κοτόπουλα), ή τα πέρναν οι αρκουδαρόγυφτσις που γύριζαν από σπίτι σε σπίτι με έναν γάϊδαρο και με τις νταρκατζίκες, κάτι δερμάτινα ασκιά τουλούμια. Την Καθαρά Δευτέρα αρκετοί ήταν εκείνοι που βαστούσαν ΕΝΑΤΗ, δεν έβαζαν τίποτα στο στόμα από το πρωί ως τη δύση του ήλιου. Ήταν όμως και οι τριμερίτες, εκείνοι που δεν έτρωγαν τρεις μέρες τίποτα. Την Τιτράδ (Τετάρτη), ο παπάς έκαμνε την προηγιασμένη λειτουργία, αρχίζοντας στις 9 π.μ. ως τις 12 η ώρα το μεσημέρι, και μετά κοινωνούσαν όσοι είχαν νυστέψει, την ένατη και το τριήμερο. Πιστεύω, πως μετά από την συγχώριση, την εξαντλητική νηστεία, την αποχή από κάθε άλλη βλαβερή πράξη του σώματος, η κοινωνία ήταν η καλύτερη ανακούφιση της ψυχής. Όλη την εβδομάδα τα φαγητά ήταν νηστίσιμα, αλάδωτα. Θυμάμαι ένα χαρακτηριστικό νηστίσιμο φαγητό, αλλά και υγιεινό, που το είχαν σχεδόν όλα τα σπίτια του ρουμλουκιού. Την μπουρανιά. Γίνονται με χόρτα, άγρια, όπως τα τσουκνίδια, "μυροτσούκνιδα", τα λαπατα, παπαρούνες, αλλά και με πρασιναδάκια του μπαχτσέ, σκόρδα, κρεμύδια, και για λάδι βάζαν σουσάμι στουμπισμένο - ψημένο, το οποίο έδινε μια πολύ καλή γεύση. Με το σουσάμι (σαμ) γίνονταν όλες σχεδόν οι σαρακοστιανές πίτες. Εκείνες τις πίτες που δεν ξεχνώ, είναι οι σαμόπτες, με πολλά φύλλα προψημένα. Για αυτές τις πίτες η νοικοκυρά έπρεπε να διαθέσει μισή μέρα. Ήταν ολόκληρη ιεροτελεστία και νομίζω πως αξίζει να περιγράψω τον τρόπο που τις φτιάχναν: Αφού θύμωναν το ζυμάρι στη ζυμωτική, παίρναν από την μάζα της ζύμωσης μια ποσότητα και φτιάχναν κάτι σαν μπάλες, πάντα με όμοιο σχήμα και βάρος. Παράλληλα, άναβαν φωτιά στο τζάκι, ή έξω στη γωνιά και πάνω σε πυροστιά τοποθετούσαν μια λαμαρίνα ειδική για αυτή την ώρα. Κάθε φορά που πλάθαν στο χαμηλό τραπέζι - σοφρά, ένα φύλλο, το τοποθετούσαν στην καυτή λαμαρίνα, και μισοψήνονταν. Τέτοια φύλλα γίνονταν πολλά 8, 12, στο μεταξύ υπήρχε ένα ζεστό μίγμα με σουσάμι στουμπισμένο, ψημένο με αλάτι, ή στην καλύτερη περίπτωση με ζάχαρη. Δίπλα υπήρχε το μπακιρένιο, γανωμένο ταψί. Ρίχναν μία στρώση σουσάμι, και στη συνέχεια τα προψημένα φύλλα τα οποία μούσκευαν με το σουσαμόνερο και αμέσως όπως ήταν μαλακό το στρώναν στο ταψί. Ανάμεσα σε κάθε φύλλο ρίχναν αρκετά σουσάμι. Αυτό συνεχίζονταν ως το τελευταίο φύλλο.

Στο τέλος, το ράντιζαν με το σουσαμόνερο, και το φούρνιζαν στον σπιτικό φούρνο καμένο με ξύλα και αμέσως βάζαν τον κλείστη. Στο διάστημα όμως που προψήνονταν τα φύλλα, εμείς τα παιδιά αρπάζαμε ένα κομμάτι και το βουτούσαμε στο μίγμα με το σουσάμι. Σήμερα μετά από 55 χρόνια, λαχταρώ εκείνη την σαμόπ'τα. Είναι βιώματα που σημάδεψαν την παιδική μας ψυχή, και δύσκολα σβήνουν τέτοιες στιγμές.

Δεν θα λησμονήσω και μια ακόμα συνήθεια εκείνης της εποχής. Την Καθαρά Δευτέρα, πρωί, πρωί για να μας διώξουν από το σπίτι και να μην ζητάμε να φάμε, μας στέλναν να ψάξουμε και να βρούμε φωλιές από αηδόνια. Αν δεν πηγαίναμε σπίτι φωλιά, ψωμία δεν μας δίναν και λέω ψωμί, διότι ψωμί βρεγμένο με αλάτι ήταν το πρωινό. Βέβαια, η εξυπνάδα των παιδιών περίσσευε. Από το καλοκαίρι ακόμα εντόπιζαν κάποιες φωλιές, όταν τα αηδόνια φτιάχναν τις φωλιές και κουβαλούσαν συνεχώς χόρτα, κλωστές, τρίχες ζώων για το εσωτερικό της. Πρέπει να πω πως τα αηδόνια για μας τότε ήταν είδος προστατευόμενο. Υπήρχε άγραφος νόμος, παράδοση, γι' αυτό το μικρόσωμο πουλάκι, μα το τόσο καλλίφωνο. Ήταν αμαρτία να το πιάσεις στο χέρι, όπως και το χελιόδνι. Αν το έπιανε κανείς, θα έβγαζε στο χέρι μπαστραβίτσες, κάτι καρκινόματα, και στο πρόσωπο πρέκνες, στίγματα.

Τα χρόνια εκείνα, όλο το χωριό είχε φράχτες με βατσινιές, και πυκνή χαμηλή βλάστηση. Εκεί φώλιαζαν κάθε λογής πουλιά, μάλιστα, πολλά απ' αυτά δεν απομακρύνονταν όλο το χρόνο και έτσι πολλαπλασιάζονταν την άνοιξη, και ολόκληρο το καλοκαίρι ακούγαμε το κελάηδισμα κυρίως τις ώρες που χάραζε η μέρα, με τη νύχτα.

Ακούγονταν οι κόντρες ποια θα βγάλουν περισσότερες φωνές. Έτσι μεγαλώσαμε, με αυτά τα ακούσματα".

Ο Μάρτης μήνας είναι από τους πιο πλούσιους σε λαχανικά. Υπάρχουν τα χειμωνιάτικα πράσα, λάχανα, τα πράσινα κρεμμύδια και σκόρδα. Τα σπανάκι, και φυσικά όλα τα άγρια φυτά λάπατα, ραδίκια, παπαρούνες, ζωχοί. Φαγητά πρόχειρα με κουτάλι, ήταν η ταχινόσουπα, η σκορδάρι, στουμπισμένο σκόρδο, αλάτι νερό ξύδι. Η ξυδομαντιάφα, ξύδι νερό αλάτι, και τριμμένο ψωμί. Τα δημητριακά σε αφθονία, φασόλια σούπα, ταβά, φακές, λαθύρι, μπιζέλια, κουκιά, αλεσμένα στα χειρόμυλα. Εξήντα μέρες νηστείας αποχή από λίπος και άλλα βλαβερά τρόφιμα.

Να, γιατί καρτερούσαν την ημέρα του Πάσχα μικροί, τρανοί. Το κατσιαμάκι και οι μπουμπότες ήταν και αυτά φαγητά της σαρακοστής. Ελάχιστοι ήταν εκείνοι που αρτένονταν αυτή την σαρακοστή του Πάσχα. Ένα ακόμα ορεκτικό φαγητό, ήταν το αργασμένο λάχανο, μέσα σε ξύλινο βαένι-βαρέλι, ή σε πήλινο. Ήταν πολλές νοικοκυρές που είχαν ειδικότητες στην αρμιά, έτσι λέγαν το αργασμένο λάχανο. Δεν ήταν μόνο το περιεχόμενο και ο ζουμός που πίνονταν σαν δροσιστικό, κυρίως, όταν κάποιος κατανάλωνε αρκετό αλκοόλ, ένα ποτήρι από την αρμιά τον έφερνε ξανά στη θέση του.





Χάσκα με αυγό - Από το φωτογραφικό αρχείο του Γ. Ντελιόπουλου

ΕΘΙΜΑ: Το άναμμα της φωτιάς την παραμονή της αποκριάς αλλά και πιο μπροστά, ήταν έργο των νέων και γίνονταν σε κάθε μαχαλά. Όχι όμως με την ιεροτελεστία των ορεινών χωριών, των Πιερίων, και της Δ. Μακεδονίας. Τα παιδιά άναβαν φωτιές με ξηρά χόρτα, σαμές, καλαμποκιές, και άλλα ξηρά χόρτα. Μόλις σκοτείνιαζα άναβαν τις φωτιές και τραγουδούσαν τραγούδια της άνοιξης, ποτέ όμως βρομόλογα. Πηδούσαν πάνω από τις φλόγες για να κάψουν τους ψύλλους, τις ψείρες και τους κοργιούς που τα χρόνια εκείνα φούντωναν από τον Μάρτη και μετά. Μέσα σ' αυτή την πολύ καλή σαρακοστή γίνονταν συχνά σε κάθε σπίτι το ευχέλαιο, και οι παρακλίσεις. Συνήθως Τετράδι, και Παρασκευή.

Μια άλλη συνήθεια των γυναικών έξω στο ρουμλούκι ήταν να σαραντίζουν στην Αγία Κυριακή. "Στα χρόνια της Τουρκοκρατίας που το Μοναστήρι των Αγίων Αναργύρων στο Νησί λειτουργούσε, με κελιά πήγαιναν και εκεί".

Στην Αγία Κυριακή όμως πήγαιναν ως τη δεκαετία του '60. Οι προσκυνητές, που ήταν κυρίως γυναίκες, κάθονταν εκεί σαράντα ημέρες και νύχτες, νήστευαν και προσεύχονταν στην χάρη της Αγίας Κυριακής. Είχε ξενώνες, κελιά, τα είχε φτιάξει ο Γρηγ Λόγγος με την πεθερά του, την Μαλακούση από την Βέροια.

Σαράντα μέρες ζούσαν μόνο με χόρτα, τσουκνίδια, λάπατα που είχε άφθονα γύρω από την εκκλησία.

Διάφορα ήταν τα τάματα των γυναικών, για ασθένειες και για να παιδοκομίσουν.

Δεν ήταν λίγες οι γυναίκες που αποκτούσαν παιδιά μετά από όλη αυτή την θυσία στη χάρη της Αγίας.

Ο λαός του ρουμλουκιού με τα ιδιαίτερα λαογραφικά στοιχεία, τις παραδόσεις, φρόντιζε να γιορτάζει την Καθαρά Δευτέρα με έθιμα από τον τοπικό καθημερινό βίο της.

Πολλά απ' αυτά ίσως είχαν τις ρίζες από τα αρχαία χρόνια. Μεγάλη σημασία δίναν στο δευτεριάτικο γάμο του Ρουμλουκιού. Ο γάμος γίνονταν με όλα τα ακλούθια-αντέτια. Μόνο, που τον ρόλο της νύφης, τον είχε άντρας. Ήταν πολύ προσωπική εκδήλωση. Συμπεθέρια, κουμπάροι, μπρατήμια, και ντραφτιάρια, όλοι παίζαν τον ρόλο τους όπως σε έναν αληθινό δευτεριάτικο γάμο, με τις πίτες και τα κρασιά. Αφού στεφάνωναν το ζευγάρι στην πλατεία του χωριού, με την συμμετοχή όλων των κατοίκων αποτραβιόταν σε κάποιο σημείο. Μετά από λίγη ώρα πήγαινε η μπάμπου - η μαμή του χωριού να πάρει τα πιστευτήρια της νύφης. Βέβαια για να έχει συνέχεια το έθιμο, και με ενδιαφέρον, η μαμή ανακοινώνει στα πεθερικά, στους γονείς του γαμπρού, και στο σόϊ της νύφης ότι ήταν χαλασμέν, δηλαδή δεν είχε την τιμή της, την "παρθενιά" της. Αφού γίνονταν κάποια επεισόδια εκείνη την ώρα, αμέσως φέρναν μια γαϊδούρα ξεσαμάρωτη, δίχως σαμάρι, βάζαν τη νύφη απάνω, γυρισμένη όμως προς τα καπούλια, και το πιο προσβλητικό ότι είχε τα πόδια της κατσαρά, δηλαδή δεν κάθονταν μονόπλευρα. Αυτό ήταν απαράδεκτο σε άλλες περιπτώσεις. Όπως ήταν καβάλα την γύριζαν μέσα στο χωριό και το νταούλι το χτυπούσε ο γύφτος ρυθμικά με ένα ρυθμό που ήταν μόνο γι' αυτή την στιγμή. Γίνονταν πολλά, τσακώνονταν τα συμπεθέρια, πράγματα που προκαλούσαν το ενδιαφέρον, διότι, τέτοιο γεγονός, να είναι η νύφη χαλασμένη, ήταν σπάνιο φαινόμενο, όμως υπήρχε κάποτε. Το έθιμο αυτό βέβαια, προβλημάτιζε τις κοπέλες και τους γονείς ακόμα. Αφού γύριζαν όλο το χωριό και διαπομπεύονταν η νύφη, την άφηναν στο σπίτι σαν ένα άθλιο υποκείμενο-απόβρασμα της κοινωνίας. "Ήταν ένα έθιμο αρκετά σκληρό απάνθρωπη μεταχείριση, σε ένα νέο άτομο. Το ζήσαμε, το βιώσαμε... Έτσι τελείωνε ο δευτεριάτικος γάμος της Καθαράς Δευτέρας. Στο γάμο αυτό είχαν συμμετοχή τρία χωριά: Το Κεφαλοχώρι, η γενέτειρά μου, το Ραψωμανίκη, και η Ξεχασμένη. Ήταν και ο τελευταίος γάμος, γιατί ο κόσμος είχε αρχίσει να πηγαίνει στο καρναβάλι της Νάουσας που τα χρόνια εκείνα ήταν μεγάλο γεγονός. Βάζαν έκτακτα τρένα να πηγαίνει ο κόσμος. Ήταν η σημαδιακή δεκαετία 50-60 που όλα τότε άλλαζαν με γρήγορους ρυθμούς, σε όλους τους τομείς. Συνεχίστηκε για μερικά χρόνια, μόνο ο αρκουδιάρης. Υπήρχαν άτομα που έκαμναν κάθε χρόνο μια αρκούδα με τομάρια, και τον αρκουδιάρη, ένα επάγγελμα του δρόμου, που υπήρχε τότε, διότι δεν είχε δημιουργηθεί ακόμα ο φορέας ΑΡΚΤΟΥΡΟΣ.

Όσο παράξενο και αν φαίνεται αυτή η αναπαράσταση είχε ενδιαφέρον. Διότι, δεν ήταν μόνο τα νούμερα που έκαμνε η αρκούδα, αυτά δηλαδή που της είχε μάθει από μικρή ο γύφτος, να κάνει την Αλίκη Βουγιουκλάκη, πώς κοιμόνταν με τον Δημήτρη Παπαμιχαήλ, πώς κοιμόνταν ο γέρος με την γριά, πώς βάζουν τα κορίτσια το φτιασίδι, και πολλά άλλα που έκαμνε η αρκούδα με την απειλή πάντα της μεγάλης και χοντρής μαγκούρας. Την είχε δασκαλεμένη και σε κάτι πολύ σπουδαία πράγματα. Πίστευαν αρκετοί τότε, πως η αρκούδα είχε και άλλες υπερφυσικές δυνάμεις, να διώχνει από το σπίτι κάθε κακό από αρρώστιες, ψυχικές, δαιμόνια και μαγικά. Πίστευαν πως αν πατούσε το πόδι της μέσα στο σπίτι, όλα τα κακά θα χάνονταν. Έτσι βέβαια έλεγε ο αρκουδιάρης. Σαν έβαζε όμως το ποδάρι της η αρκούδα στον οντά, ήταν αδύνατον να την βγάλει έξω ο αρκουδιάρης. Για να έβγαινε, έπρεπε να τάξει πολλά. Ψωμιά, ένα δυο πλαστά, αλεύρι, λίγδα, τυρί μια δυο μπλάνες, και φυσικά να δει η αρκούδα να ασημώνει στον νταϊρέ η νοικοκυρά. Αν ήταν μόνη της η νοικοκυρά στο σπίτι, ο αρκουδιάρης την ξεσπίτωνε, ακόμα και χρυσαφικά από τον γάμο της έπαιρνε και χώρια, άλλα τρόφιμα. Η αρκούδα ξάπλωνε μέσα στον οντά, φαρδιά πλατιά και έβλεπε στα μάτια τον γύφτο να της δώσει εντολή. Χρήματα όμως έπαιρνε ο αρκουδιάρης από τους αφελείς και για μερικές τρίχες από την αρκούδα. Πίστευαν, πως λίγες τρίχες και χώμα από την πατηλιά της, ήταν ένα αποτρεπτικό μέσον για πολλά πράγματα, κακά στον άνθρωπο, όταν γίνονται ένα χαϊμαλί-φυλαχτό.

Έτσι βιώσαμε εμείς πολλά πράγματα στην καθημερινή μας ζωή, αλλά και σε στιγμές όπως η Καθαρά Δευτέρα. Κάθε φορά που καταπιάνομαι να γράψω τέτοια κείμενα, έρχονται ζωντανές μνήμες στο μυαλό μου. Ξανά βιώνω όμορφες στιγμές. Δεν θα το κρύψω, πως χαίρομαι σαν μικρό παιδί. Χαίρομαι που ο Θεός με αξίωσε να γνωρίσω δύο διαφορετικούς πολιτισμούς, που και στις δύο περιπτώσεις υπάρχουν τα θετικά, αλλά και τα αρνητικά στοιχεία. Χαίρομαι που εργάζομαι για την τοπική λαογραφία του Ρουμλουκιού. Χαίρομαι τα ανορθόγραφα και αφτιασίδοτα λαογραφικά κείμενα, που εδώ και 20 χρόνια βλέπουν το φως της δημοσιότητας σε καθημερινές και εβδομαδιαίες εφημερίδες και περιοδικά. Χαίρομαι για όλα αυτά, διότι ομορφαίνει η ζωή μου.

Ο Ηλίας Βενέζης 1904-1973 γράφει σχετικά για τον πολιτισμό: "Ο πολιτισμός είναι η ίδια η ζωή μας, ή τον αγκαλιάζεις και η ζωή σου ομορφαίνει ή στρείς την ζωή σου απ' αυτόν και απλώς υπάρχεις...".

"Καλή αποκριά και σχουριμένα"

ΕΥΕΡΓΕΤΕΣ ΤΗΣ ΒΕΡΟΙΑΣ

ΕΝΔΙΑΦΕΡΟΥΣΑ ΠΡΟΤΑΣΗ ΤΟΥ ΘΩΜΑ ΓΑΒΡΙΗΛΙΔΗ ΚΑΙ Η ΑΠΟΦΑΣΗ ΤΟΥ ΔΗΜΑΡΧΟΥ ΒΕΡΟΙΑΣ ΧΡΗΣΤΟΥ ΣΚΟΥΜΠΟΠΟΥΛΟΥ



Γράφει ο Παύλος Πυρινός

Η ΠΡΟΤΑΣΗ ΤΟΥ ΘΩΜΑ ΓΑΒΡΙΗΛΙΔΗ

"Όταν το Ελληνικό Γυμνάσιο λειτουργούσε ως Σχολείο, στο οποίο υπηρέτησε ο γράφων ως καθηγητής του Β' Λυκείου Αρρένων Βεροίας, κάθε χρόνο στη Σχολική Γιορτή των Τριών Ιεραρχών, έπειτα από τον εκκλησιασμό στο ναό του Αγίου Αντωνίου όλες οι αρχές της πόλης μαζί με τους εκπαιδευτικούς όλων των βαθμίδων πήγαιναν στην προτομή του Δημητρίου Ρακτιβάν, όπου γινόταν τρισάγιο από τον εκάστοτε μητροπολίτη Βεροίας και Ναούσης και ακολουθούσε στην αίθουσα τελετών κέρασμα και μοίρασμα κολλύβων. **Ηταν μια παράδοση ωραία, που πρέπει να συνεχιστεί στον ίδιο χώρο, αν δεν υπάρχει καμία αντίρρηση".**

(Απόσπασμα από το βιβλίο του Θωμά Γαβριηλίδη, Τα Αγάλματα της Βέροιας και της Νάουσας, σ. 32).

Η ΑΠΟΦΑΣΗ ΤΟΥ ΔΗΜΑΡΧΟΥ ΧΡΗΣΤΟΥ ΣΚΟΥΜΠΟΠΟΥΛΟΥ
ΔΗΜΟΣ ΒΕΡΟΙΑΣ
ΕΥΧΑΡΙΣΤΗΡΙΟ
(ΠΡΟΣ ΤΟΝ ΘΩΜΑ ΓΑΒΡΙΗΛΙΔΗ)

... εκφράζοντας εγκάρδια συγχαρητήρια, γι' αυτό το νέο πόνημα, που πιστεύω πως θα αποβεί πολύτιμος σύντροφος των επισκεπτών αλλά και των συμπολιτών μας, θέλω να σε διαβεβαιώσω, αγαπητέ φίλε Θωμά, πως, από την πλευρά της Δημοτικής Αρχής, θα καταβληθεί κάθε δυνατή προσπάθεια για την εφαρμογή όσων από τις παρατηρήσεις, τις προτάσεις και τις επισημάνσεις σου αναφέρονται σε ζητήματα, που εμπίπτουν στον κύκλο των αρμοδιοτήτων μας (όπως η πολύ ενδιαφέρουσα πρότασή Σου, της σελ. 32, επαναφορά - αναβίωση του εθίμου απόδοσης τιμών στους ευεργέτες της εκπαιδευτικής κοινότητας Βέροιας). Σ' ευχαριστώ. (Λαός αριθ. Φυλ. 8599/ 2-3-2005, σελ. 4)

Ο Δήμαρχος
Χρήστος Σκουμπόπουλος

Ως απλός πολίτης αυτής της πόλεως, θέλω να συγχαρώ τον Δήμαρχο Βεροίας, κ. Χρήστο Σκουμπόπουλο, για την απόφασή του, ύστερα από πρόταση του Θωμά Γαβριηλίδη, να επαναφέρει - αναβιώσει το έθιμο απόδοσης τιμών στους ευεργέτες της εκπαιδευτικής κοινότητας της Βέροιας στη γιορτή των Τριών Ιεραρχών, στην προτομή του Δημητρίου Ρακτιβάν (ευεργέτου των Σχολείων), που είναι μπροστά στο παραδοσιακό Γυμνάσιο, όπου γινόταν τρισάγιο από τον εκάστοτε μητροπολίτη Βεροίας και Ναούσης και ακολουθούσε στην αίθουσα τελετών κέρασμα και μοίρασμα κολύβων, καθώς, και μερικές φορές ομιλία για τους ευεργέτες της εκπαιδευτικής κοινότητος της Βέροιας.

Πριν από το 1908, προς τιμήν του Μεγάλου ευεργέτου, Δημητρίου Ρακτιβάν και άλλων ευεργετών, κατά τη γιορτή των Τριών Ιεραρχών, στην αμφιθεατρική αίθουσα του Μελετείου Παρθεναγωγείου, ετελείτο το μνημόσυνο προεξάρχοντος του μητροπολίτη, παρουσία των Δημογερόντων, των λοιπών αρχών και πλήθος κόσμου.

Μετά το τρισάγιο, ο ομιλητής της ημέρας, έπλεκε το εγκώμιο των ευεργετών, επακολουθούσε πλούσιο πρόγραμμα με απαγγελίες ποιημάτων, με εκκλησιαστικούς επίκαιρους ύμνους και άσματα που έψαλλε μικτή χορωδία υπό τη διεύθυνση του Εμμ. Ζάχου, διδασκάλου - μουσικού. Μεταξύ των ασμάτων αυτών ήταν και το εξής"

Εν ήχοις φθόγγων εναρμονίων
Σε ανυμνούμεν γονυπετείς
Κλείνε προστάτα Σεπτών Ταμείων
Ευεργεσίες και αρετές
Και ημείς παρθένοι τρέξωμεν
Και μύροις περιβρέξωμεν
Σε Ρακτιβάν γεραίρομεν
Στεφάνοις ύμνον φέρομεν (δις)
Θα ζη Δημήτριε το όνομά σου
Καθ' άπερ ήλιος αειφανής
.....

ποιος, όμως, ήταν ο Δημήτριος Ρακτιβάν και ποια σχέση είχε με το παραδοσιακό Γυμνάσιο (νυν Δημαρχείο);

Στις αρχές του 19ου αιώνα, μεταξύ των προκρίτων της πόλεως Βεροίας, διακρίνεται και ο Εμμανουήλ Ρακτιβάν, ο οποίος ήταν έμπορος των ξακουστών σε ολόκληρη την Οθωμανική Αυτοκρατορία Βεροιώτικων Πετσετών (Χαβλίων).

Τα κατασκευαζόμενα υφαντά (χαβλία) στη Βέροια στέλνονταν στην Κωνσταντινούπολη, όπου τα πουλούσαν, με σημαντικά κέρδη.

Το γεγονός αυτό ανάγκασε τον Εμμ. Ρακτιβάν να εγκατασταθεί οικογενειακώς στην Κωνσταντινούπολη, όπου μαζί με το γιο του Δημήτριο Ρακτιβάν επεδόθηκαν στο εμπόριο, αποκτήσαντες τεράστια περιουσία.

Ο Δημήτριος Εμμ. Ρακτιβάν από το έτος 1877 μετήκησε στην Αθήνα. Επισκέφθηκε πολλές φορές την πατρίδα των γονιών του, τη Βέροια, την οποία ενίσχυε οικονομικά σε κάθε ευγενή προσπάθεια.

Εκείνο, όμως, το οποίο τον κατέστησε μεγάλο ευεργέτη ήταν η πλουσιοπάροχες δωρεές του στα σχολεία της κοινότητας Βεροίας.

Είχε καθιερώσει πάγια ετήσια επιχορήγηση 60 τουρκικών λιρών για τα σχολεία της Βεροίας και με διαθήκη του, μετά τον θάνατό του (1893), άφησε σε αυτά κληροδότημα 100 οθωμανικών λιρών (10.800 γρόσια) από τα εισοδήματα του εν Μπαχτσέ Καπού της Κωνσταντινούπολης Χανίου του. Καμία σχέση δεν είχε ο Δημ. Ρακτιβάν με την ανοικοδόμηση του Παραδοσιακού Γυμνασίου. Αυτό άρχισε να κτίζεται από τις αρχές του 20ου αιώνα, ενώ αυτός πέθανε το 1893.

Επομένως κακώς λέγεται από ορισμένους το κτίριο του Ρακτιβάν.



Η προτομή του Δ. Ρακτιβάν μπροστά στο Παραδοσιακό Γυμνάσιο

Η Διαθήκη του Ρακτιβάν
Απόσπασμα

Ιδιογράφου διαθήκης Δημητρίου Ρακτιβάν δημοσιευθείσης δια τούτυπ'αριθ. 325 της 9 Φεβρουαρίου 1893 πρακτικού του Δικαστηρίου των εν αθήναις Πρωτοδικών.

Η διαθήκη μου

"Γη ει και εις γην απελεύσει".

Απόφασις του πλάστου ημών αναπόφευκτος ήν έχων υπ'όψει μου, και επιθυμών να διαθέσω τα κατ'εμέ, απολαμβάνων ήδη αρίστης υγείας, έγραψα την παρούσαν μου ιδιόχειρον διαθήκην, εν Αθήναις, εν τη οικία μου κειμένη κατά την οδόν Ακαδημίας και Ιπποκράτους, σήμερον την εικοστήν εννάτην Μαΐου του χιλιοστού οκτακοσιοστού εννενηκοστού πρώτου σωτηρίου έτους και ορίζω τα εξής,

Το σώμα μου επιθυμώ να ταφή άνευ επιδείξεων.

Είς την περιουσίαν μου εν γένει καθιστώ κληρονόμους μου τα τέκνα μου και την σύζυγόν μου Μαρίαν είς ίσα μέρη, ιδιαιτέρως δε εις τους κληρονόμους μου και άλλα πρόσωπα, άτινα ονομάζω κατωτέρω αφήνω τα εξής, άτινα θα λάβη έκαστος αποκλειστικώς με τα θάνατόν μου, προς ίδιον αυτού όφελος.

Εις την αγαπητήν μου σύζυγον Μαρίαν, αντί τα προικός της αφήνω την χρήσιν και επικαρπίαν της εν Αθήναις οικίας μου, οδός Ακαδημίας και Ιπποκράτους, με όλα τα εν αυτή έπιπλα, όπως κατοική και νέμηται αυτήν και λαμβάνη το εισόδημα της εν όσω ζη, μετά δε την αποβίωσήν της να περιέρχηται η εν λόγω χρήσις και επικαρπεία εις τα τέκνα μας.

Εις την ιδίαν σύζυγόν μου αφήνω τα εισοδήματα εκ των ενοικίων του εν Κωνσταντινούπολει εις Βαξέ Καπού Χανίου, όπως φαίνονται ήδη και εις τα εμπορικά μου βιβλία περασμέναι κατ'έτος αι "εισπράξεις ενοικίων, εις πίστωσιν της μερίδος "Μαρίας Δ. Ρακτιβάν, εις αυτήν ο ανήκουν όσα ενοίκια εισπραχθούν μέχρι του θανάτου μου, και όσα θα εισπράττωνται κατόπιν εν όσω



ΔΗΜΗΤΡΙΟΣ ΕΜ. ΡΑΚΤΙΒΑΝ

Ευεργέτης των Σχολείων Βεροίας

ζη, μετά δε την αποβίωσίν της θα ανήκουν εις τα τέκνα μας

Εκ των ανωτέρω εισοδημάτων του Χανίου, ορίζω να δίδωνται διαρκώς Εκατόν Λίρες Τουρκίας εις τα εν Βεροία Σχολεία, τόσον υπό της συζύγου μου εν όσω ζη, ως και μετ'αυτήν υπό των τέκνων μου, ή οποιωνδήποτε άλλων κληρονόμων αυτών.

Εκτελεστάς της διαθήκης μου ταύτης οφείλονας να μεριμνήσωσι περί της ακριβούς εκπληρώσεως πάντων των εν αυτή διατασσομένων διορίζω την σύζυγόν μου Μαρίαν και τους δύο υιούς μου Κωνσταντίνον και Θεόδωρον. Ους εξορκίζω να εκτελέσουν ακριβώς και πιστώς τα ανωτέρω.

Η παρούσα μου διαθήκη μου ούσα η τελευταία θέλησίς μου, ακυρών πάσαν προλαβούσαν διαθήκην και αν ακόμη δί οιονδήποτε λόγον δεν ισχύση ως διαθήκη επιθυμώ να ισχύση ως εξ αδιαθέτου κωδίκελλος.

Δι'ο έγραψα ιδιοχείρως και υπέγραψα την παρούσαν μου διαθήκην μου την εικοστήν εννάτην του Μηνός Μαΐου του χιλιοστού οκτακοσιοστού ενεννηκοστού πρώτου Σωτηρίου έτους, 29 Μαίου 1891 εν Αθήναις.

Δ.Ρακτιβάν

Για να φανεί το μέγεθος της προσφοράς του Δημητρίου Ρακτιβάν στην πόλη της Βέροιας και η καθιέρωση της απόδοσης τιμών σ'αυτόν ως ευεργέτου, δημοσιεύω τις παρακάτω δύο επιστολές (ανέκδοτες) του μητροπολίτη Βεροίας, ως εκπροσώπου όλων των σωματείων της πόλεως Βεροίας, προς την Μαρίαν Ρακτιβάν, σύζυγον Δημητριου Ρακτιβάν.

Ευγενεστάτη κυρία Δ.Ρακτιβάν

Ενώ διέρεεν ημίν απνευστί ο πανδαμάτωρ χρόνο αιφνης πενθηφόρος άγγελος η δημοσιογραφία μεταδιδούς το ακαρεί ανάπάσαν την πόλιν ημών του θανάτου του πολυλατρεύτου ημών πατριώτου και ευεργέτου, πολυκλαύστου / δε συζύγου της υμετέρας ευγενείας κυρίου Δ.Ρακτιβάν, βαρέως έπληξε τας καρδίας απάντων των συμπολιτών ημών και πένθος μέγα ενέβαλεν ώστε μια / φωνή εθρηνήσαμεν και θρηνούμεν την στέρησιν συμπολίτου μεγάλου ευεργετήσαντος/ όπως ημάς κοινώς τε και άτομα. Συμπάσχουμε υμίν επι τη πληξάσι ημάς / συμφορά καίπερ δεόμενοι παραμυθίας ως απωλέσαντες το μόνον στήριγμα / των εκπαιδευτηρίων ημών και την αείρροον πηγήν των διψώντων οιανδήποτε / μόρφωσιν επιστημονικήν ή πρακτικήν αλλά το αθεράπευτον οιανδήποτε / μόρφωσιν επιστημονικήν ή πρακτικήν αλλά το αθεράπευτον του τραύματος καθορώντες μίαν ευρωμεν παραμυθίαν, το παραμυθείσαι την υμετέραν / ευγένειαν, και την απορφανισθείσαν αυτής οικογένειαν δια συλληπητηρίων / τηλεγραφημάτων, και δια της παρούσης ημών επιστολής, εσωκλεισάσης το / ψήφισμα όπερ συνελθόντα τα της πόλεως ημών Σωματεία συντάξαν το ελάχιστον / αποτίοντα φόρον ευγνωμοσύνης προς τον εξ ημών μεταστάντα πολύκλαυστον / ημών ευεργέτην και συμπολίτην. Συλλυπούμενοι όθεν υμίν ευχόμεθα τω ούτως / ευδοκίσαντι Σωτήρι Θεώ όπως τη μεν βαρυπενθούση καρδία υμίν ενστα/λάξη βάλσαμην παρηγορίας, τον δε μεταστάντα εξ ημών κατατάξη εν τω / χορώ των εκλεκτών αυτού οι άξιοι κατέστησαν οι ευαγγελικαί αυτού απει/ράριθμο ευεργεσία και αγαθοεργία. Δέξασθε την διαβεβαίωσιν της προς υ/μας απείρου ευγνωμοσύνης μεθ'ης διατελούμεν

Εν Βεροία τη 10 Φεβρουαρίου 1893
(Κώδικας 16ος της Ι.Μ. Βεροίας, σ.53-54)

Ευγενεστάτη κυρία Μ.Ρακτιβάν

Εγκαίρως εκομισάμεθα την υπό 22ας παρελθόντος μηνός της υμε/τέρας ευγενείας επιστολήν δια της οποίας αύτη απαντώσα εις τα συλλυπη/τήρια γράμματα των τριών σωματείων της ενταύθα κοινότητος προς/ τοις άλλοις γνωστοποιεί ότι ο αοίδιμος σύζυγός της διέθετο υπέρ των σχο/λείων τη Κοινότητος Βερροίας ετησίως εκατοντάλιρον χορήγημα/.

Μετ'άκρας συγκινήσεως και ευγνωμοσύνης ήκουσεν η Κοινότης την τε/λευταίαν και ευγενεστάτην ταύτην βούλησιν του αοιδίμου συζύγου/ σας και απεφάσισεν ελάχιστον φόρων ευγνωμοσύνης πληρώσαι να τελή/ ετησίως μνημόσυνον υπέρ αναπαύσεως της ψυχής του αειμνήστου συ/ζύγου της Δ. Ρακτιβάν, την 26ην 8/βρίου και να αναρτήση ελαιογρα/φημένην την εικόνα του εν τη αιθούση του Παρθεναγωγείου εις ελαχίστην μνήμην και μίμησιν των φιλογενών αυτού αρετών. Επί τούτοις διατε/λώ μετά της απείρου προς Αυτόν ευγνωμοσύνης

Εν Βεροία τη 7η Μαρτίου 1893
(Κώδικας 16ος Ι.Μ.Βεροίας, σ. 57)

7.Εκτός από τον Δημήτριο Ρακτιβάν, είναι πολλοί οι επώνυμοι και ανώνυμοι ευεργέτες των σχολείων Βεροίας, όπως προκύπτει από τη μελέτη των κωδικών της Ιεράς Μητροπόλεως Βεροίας, της εκκλησίας Αγίου Αντωνίου Βεροίας, Διαθηκών και της υπάρχουσας βιβλιογραφίας (Γ.Χ. Χιονίδη - Αν. Χριστοδούλου - Παύλου Πυρινού κ.α).

Ανάμεσα στους ευεργέτες των σχολείων της Βεροίας ξεχωρίζουν οι: Ιερομόναχος Μελέτιος, Ιωάννης Μαλακούσης, η Αδελφότητα "Μέλισσα", οι μητροπολίτες Βεροίας: Χρύσανθος, Διονύσιος ο Λέριος, Θεόκλητος, Σοφρώνιος ο Α'κα Βενέδικτος, οι: Μανουλάκης Αντωνίου "δάσκαλος Βεροιαίος", Ιωάννης Θεοχάρης, Χατζή Μαριγώ, Δημήτριος Σιδέρης (Μεγάλος ευεργέτης), Ευθυμία Ιωάννου, Θεόδωρος Ραχτιβάνος, Μανωλάκης Π.Χ αι.Π. Χατζητιμοθέου, Παπα-Γερμανός κ.α.

Εκτός από τους ανωτέρω ευεργέτες των σχολείων της Βεροίας, έχομε και άλλους ευεργέτες προς την κοινότητα - Δήμο Βεροίας και τις εκκλησίες της τοπικής εκκλησίας που δεν είναι του παρόντος να αναφέρουμε.

Με την ευκαιρία της προτάσεως του Θωμά Γαβριηλίδη και της ρητής υποσχέσεως του Δημάρχου Βεροίας, Χρήστου Σκουμπόπουλου "θα καταβληθεί κάθε δυνατή προσπάθεια για την εφαρμογή όσων από τις παρατηρήσεις, τις προτάσεις και τις επισημάνσεις (του Θ.Γαβριηλίδη)..(όπως η πολύ ενδιαφέρουσα πρόταση, της σ.32 για επαναφορά - αναβίωση του εθίμου απόδοσης τιμών στους ευεργέτες της εκπαιδευτικής κοινότητας της Βεροίας), έχω να πω τα εξής: Να πραγματοποιηθούν:

1.Αρχιερατική θεία λειτουργία για την απόδοση εκκλησιαστικών τιμών και ανάπαυση των ψυχών των δωρητών - ευεργετών των σχολείων, της κοινότητας - Δήμου Βεροίας και των εκκλησιών της τοπικής εκκλησίας.

2.Την ίδια μέρα, να πραγματοποιηθεί ημερίδα, σε συνεργασία με του Δ/ντές της Β/θμίας και Πρωτοβάθμιας εκπαίδευσης με θέμα οι ευεργέτες και των τριών κατηγοριών που ανάφερα, και να εκδοθούν τα πρακτικά της Ημερίδας αυτής.

3.Τα ονόματα όλων των ευεργετών να γραφούν σε πλάκα και να εντοιχισθεί σε εμφανές σημείο του Παραδοσιακού Γυμνασίου ή κάπου αλλού.

4.Οι εικόνες (ελαιογραφίες) των μεγάλων ευεργετών να αναρτηθούν σε αίθουσα του Δημαρχείου.

Με τον τρόπου αυτό, η ωραία παράδοση της απόδοσης τιμής προς τους ευεργέτες θα συνεχιστεί, οι ψυχές των ευεργετών θα ικανοποιηθούν, και το σπουδαιότερο (το γεγονός που σιγά - σιγά εκλείπουν οι ευεργέτες, εξαιτίας της μη τήρησης των διαθηκών και της μη απόδοσης τιμών στους ευεργέτες και λησμονιάς τους) θα γίνουν τα ανωτέρω αιτία πρόκλησης για μελλοντικούς μιμητές.

Τιμή και δόξα σε αυτούς που συντελούν να τηρούνται οι παραδόσεις του έθνους και να διδάσκονται απ'αυτές οι μελλοντικές γενεές επ'αγαθώ των Ελλήνων.

αθλητισμός

Γιάννης Μαλλούς: "Είναι καθοριστικός ο αυριανός αγώνας"

✓ Σήμερα ανακοινώνεται η αποστολή

Γράφει ο Βασίλης Βόλκος
e-mail: bvolkos@isoliver.gr

Ο έμπειρος αμυντικός της Βέροιας Γιάννης Μαλλούς ο οποίος ύστερα από χρόνια ξαναγύρισε στην ομάδα με την οποία έκανε μια λαμπρή καριέρα για να βοηθήσει και αυτός ώστε να ξαναφορέσει το στέμα της η βασίλισσα του Βορρά, και να επανέλθει στις μεγάλες κατηγορίες.

Ο Γιάννης Μαλλούς έχει άποψη για την φετινή πορεία της ομάδος γιατί βρίσκεται από το καλοκαίρι στο δυναμικό της και είναι σίγουρο ότι γνωρίζει πρόσωπα και πράγματα. "Το αυριανό παιχνίδι είναι σίγουρα καθοριστικό για την συνέχεια του πρωταθλήματος και πρέπει να πάρουμε οπωσδήποτε τους τρεις πολύτιμους βαθμούς, και να εκμεταλλευθούμε τυχόν απώλειες των Ιωαννίνων και της Καβάλας, τόνισε ο Γ. Μαλλούς. Αυτό δεν σημαίνει ότι και εμείς θα έχουμε εύκολο έργο, αφού και ο αντίπαλος μας έχει ανάγκη τους βαθμούς. Πρέπει να παλέψουμε σκληρά και να προσπαθήσουμε περισσότερο από κάθε άλλη φορά. Όσο περνάει ο καιρός τα πράγματα γίνονται πολύ πιο δύσκολα, και κάθε παιχνίδι είναι πλέον ένα ντέρμπι. Πιστεύω όμως ότι η Βέροια την κατάλληλη στιγμή του πρωταθλήματος βρήκε την ηρεμία της και ανέβηκε αγωνιστικά πράγμα που σημαίνει ότι έχει τις δυνατότητες να "κτυπήσει" όλα τα παιχνίδια και εκτός και εντός έδρας. Η ομάδα θα πάει και στην Καβάλα για την νίκη και θα αποδείξει ότι δίκαια διεκδικεί την πρώτη θέση και την άνοδο στην Β΄ Εθνική, όλα θα εξαρτηθούν από την δική μας απόδοση.



Εξηγώντας τους λόγους της καλής πορείας της ομάδος στις τελευταίες αγωνιστικές ο Γ. Μαλλούς έδωσε την εξής απάντηση: "Η Βέροια είχε και έχει πολύ καλούς παίκτες απλά δεν υπήρχε καλό δέσιμο πριν από λίγο καιρό.

Σήμερα υπάρχει, άριστο κλίμα στην ομάδα και δέθηκαν γρήγορα τα νέα παιδιά που ήρθαν στις μεταγραφές του Ιανουαρίου και μάλιστα βοήθησαν πάρα πολύ αγωνιστικά. Είμαι σίγουρος ότι αν συνεχίσουμε έτσι δύσκολα η Βέροια θα χάσει την άνοδο".

Σήμερα η αποστολή

Σήμερα το πρωί θα γίνει η τελευταία προπόνηση των παικτών και στην συνέχεια ο κ. Καλαϊτζίδης θα ανακοινώσει τους 18 που θα πάρει για το αυριανό παιχνίδι.

Το γεγονός είναι πάντως ότι όλοι οι παίκτες βρίσκονται στην διάθεση του κ. Καλαϊτζίδη, αφού ξεπέρασαν τα οποία μικροπροβλήματα που είχαν οι Γεωργιάδης, Σαμαράς Δημ. και Αμαεφούλε.

Δεν αποκλείεται πάντως λόγω και των Απόκρεων να αποσυρθεί η αποστολή σήμερα σε ξενοδοχείο. Ο αυριανός αγώνας στην Σταυρούπολη θα ξεκινήσει στις 15.30μ.μ.

Χωρίς αλλαγές

Σύμφωνα με τα τελευταία δεδομένα και αφού δεν υπάρχουν απουσίες, λόγω τραυματισμού ή κάποιας τιμωρίας, κατά πάσα πιθανότητα η Βέροια αύριο θα ξεκινήσει με την 11άδα του αγώνα με τη Θράκη, εκτός και αν ο κ. Καλαϊτζίδης έχει κάτι άλλο στο μυαλό του, και αφορά τις δυνατότητες του αυριανού αντιπάλου.

Εκστρατεία των φιλάθλων

Εν τω μεταξύ και λόγω της αργίας της Δευτέρας αρκετοί φίλαθλοι θα βρεθούν αύριο στο γήπεδο της Σταυρούπολις, και μάλιστα υπάρχει ΔΩΡΕΑΝ εκδρομή της ΠΑΕ ΒΕΡΟΙΑ σε συνεργασία με τον Σ.Φ. ROSSOBLU-4, και το καραβάνι θα ξεκινήσει αύριο Κυριακή στις 13.00 μ.μ. από το πάρκο της Ελιάς. Υπολογίζεται ότι αύριο οι παίκτες της Βέροιας θα έχουν στο πλευρό τους πάνω από 500 φιλάθλους..

ΕΠΟ:

Επίσκεψη Γκαγκάτση στην εισαγγελία

Ο πρόεδρος της ΕΠΟ, Βασίλης Γκαγκάτσης, επισκέφθηκε εκ νέου την Παρασκευή την εισαγγελία πρωτοδικών και τον κύριο Παπαγγελόπουλο.

Ο λόγος της επίσκεψης ήταν η κατάθεση στοιχείων που προέρχονται από την αντίστοιχη ομοσπονδία της Γερμανίας και αφορούν την εμπλοκή ποδοσφαιρικών αγώνων στο κύκλωμα των "στημένων" αγώνων.

Όπως είναι αυτονόητο, δεν δόθηκαν στην δημοσιότητα περαιτέρω πληροφορίες για το αν αποδεικνύεται η εμπλοκή και για το ποιους αγώνες αφορούν τα εν λόγω στοιχεία, καθώς η εισαγγελική έρευνα είναι σε πλήρη εξέλιξη.

Η Ευρώπη παίζει μπάλα

Δέκα αγωνιστικές πριν από το τέλος του πρωταθλήματος, το ενδιαφέρον κορυφώνεται στην Μπουντεσλίγκα. Όλα τα βλέμματα είναι συγκεντρωμένα στο ΑουφΣάλκε Αρίνα, όπου οι πρωτοπόροι Σάλκε και Μπάγερν Μονάχου "κονταροχτυπιούνται" . Ενδιαφέρον παιχνίδι γίνεται και στο Βερολίνο, όπου η Χέρτα υποδέχεται την Μπάγερ Λεβερκούζεν σε μία μάχη με φόντο την έξοδο στο Τσάμπιονς Λιγκ.

Έχοντας χάσει εν πολλοίς το τρένο του τίτλου, Οσέρ και Μονακό διεκδικούν μια θέση στο Τσάμπιονς Λιγκ. Γι' αυτό άλλωστε η μεταξύ τους κόντρα την Κυριακή το βράδυ αναμένεται να κρίνει πολλά στη συγκεκριμένη μάχη. Εύκολο έργο για την Λιόν, ενώ με ενδιαφέρον αναμένεται η αναμέτρηση της Λιλ με την Τουλούζ.

Οι βαθμολογίες

Το ιταλικό πρωτάθλημα παίρνει την 28η στροφή του, με το ντέρμπι της πρωτεύουσας να συγκεντρώνει τα περισσότερα βλέμματα. Μπορεί Λάτσιο και Ίντερ να διάγουν βίους αντίθετους, ωστόσο το εν λόγω στοιχείο δεν αναμένεται να δημιουργήσει έλλειμμα πάθους και έντασης, με την παράδοση να είναι σαφώς υπέρ των γηπεδούχων του Μπέπε Παπαντόπουλο.

Οι ευρωπαϊκές υποχρεώσεις των Μπαρτσελόνα και Ρεάλ Μαδρίτης τελείωσαν σε δύο διαφορετικά σημεία του ορίζοντα. Με το μυαλό στον τίτλο οι αιώνιοι αντίπαλοι της Πριμέρα Ντιβιζιόν επιστρέφουν στις εγχώριες υποχρεώσεις, στα πλαίσια της 28ης αγωνιστικής του πρωταθλήματος.

Οι Καταλανοί υποδέχονται την Αθλέτικ Μπιλμπάο, η οποία είχε κάνει την ζημιά στους «μερένγκες», πριν από λίγο καιρό, ενώ οι παίκτες του Λουξεμπούργκο θα μείνουν στην Μαδρίτη για να φιλοξενηθούν από την συμπολίτισσα Χετάφε. Τα «φώτα» μένουν στην πρωτεύουσα, την οποία επισκέπτεται η Βαλένθια.

Δίχως κόσμο και Ριβάλντο

Σε δεύτερο συνεχόμενο ντέρμπι, ο Ολυμπιακός θα στερηθεί τις υπηρεσίες του Ριβάλντο. Ο Βραζιλιάνος υπέστη διάστρεμμα στον αγώνα με τη Νιούκαστλ και θα απουσιάσει από το κυριακάτικο ντέρμπι με την ΑΕΚ στο κεκλεισμένων των θυρών στάδιο Καραϊσκάκη. Πάνοπλοι οι "κιτρινόμαυροι"

Την Δευτέρα 28 Μαρτίου

Φιλικός αγώνας παλαιμάχων Βέροιας - Άρη Θεσ/νίκης

Φιλικό αγώνα στα πλαίσια των αγωνιστικών δραστηριοτήτων τους έχουν προγραμματίσει οι παλαίμαχοι παίκτες της Βέροιας για την Δευτέρα 28 Μαρτίου. Αντίπαλος τους, η αντίστοιχη ομάδα του Άρη Θεσσαλονίκης. Ο αγώνας θα πραγματοποιηθεί στο Δημοτικό Στάδιο Βέροιας και θα ξεκινήσει στις 4.30μ.μ.







Εύκολο... απόγευμα



Τον ουραγό του πρωταθλήματος Αρχέλαο, αντιμετωπίζουν σήμερα στο Φιλίππειο (6 μ.μ.) ο Στέφανος Σουγγάρας (φώτο) και οι συμπαίκτες του στον Φίλιππο

Τον Αρχέλαο, υποδέχεται σήμερα ο Φίλιππος, στο Φιλίππειο κλειστό γυμναστήριο, σ΄ ένα παιχνίδι, που έχει περισσότερο διαδικαστικό χαρακτήρα, για τους παίκτες του Νίκου Μάντζου, αφού στην παρούσα φάση, οι Κατερινιώτες, δεν δείχνουν να είναι σε θέση, να προβάλουν σοβαρά εμπόδια, στον δρόμο του Φιλίππου για την κορυφή...

Όπως έχουμε γράψει και στα ρεπορτάζ των προηγούμενων ημερών, οι "ερυθρόλευκοι" προετοιμάζονται περισσότερο για το παιχνίδι της ερχόμενης εβδομάδας με τον Δούκα, στην Αθήνα, το οποίο είναι ένα από τα πλέον... σημαντικά για τους παίκτες του Νίκου Μάντζου.

Το θετικό για τον έμπειρο προπονητή είναι ότι εκτός από τον Θωμά Χριστοδουλίδη ο οποίος εδώ και δέκα περίπου ημέρες είναι τραυματίας, όλοι οι υπόλοιποι παίκτες βρίσκονται στη διάθεση του έμπειρου προπονητή ο οποίος στο σημερινό παιχνίδι είναι πολύ πιθανόν να δοκιμάσει κάποιες σκέψεις που έχει για το ντέρμπι της ερχόμενης εβδομάδας με τον Δούκα.

Το πρόγραμμα του Σαββατοκύριακου

Με το πρόγραμμα της 15ης αγωνιστικής θα συνεχιστεί σήμερα (Σάββατο) και αύριο (Κυριακή) το Πρωτάθλημα της Α1 ανδρών. Συγκεκριμένα θα παίξουν:

Σήμερα (Σάββατο):

Κορωπίου 18.00: Γ.Σ. Κορωπίου - Πανελλήνιος ΑΝΤ-1 (Μανδάς, Τσάμος).

Φιλίππειο 18.00: FILOXYL Φίλιππος - Αρχέλαος ΑΛΠΑΚ (Πάτιος, Τσιάνας).

ΒΑΟ 19.00: ΒΑΟ - Διομήδης Άργους (Βλάχος, Κάργατζης).

Βύρωνα 19.30: Αθηναϊκός - ΝΕΟΔΟΜΗ Απόλλων (Μίγκας, Μπάβας).

Αύριο Κυριακή:

Κιλκίς 15.45: Κιλκίς ΕΝΙΜΕΞ - ΑΣΕ Δούκα (Κατσίκης, Μιχαηλίδης). Το συγκεκριμένο παιχνίδι θα μεταδοθεί απ' ευθείας από την ΕΤ-3.

Το πρόγραμμα της 15ης αγωνιστικής θα ολοκληρωθεί την Τετάρτη 16/3/05: με τον αγώνα Γ.Σ. Ηλιούπολης - Ιωνικός GRATSIAS (Μανδάς, Παπαχαρτοφύλης).

Βαθμολογία (σε 14 αγώνες)

1. Αθηναϊκός	24	417-313
2. **Φίλιππος**	23	401-325
3. Κιλκίς	21	419-370
4. Πανελλήνιος	21	384-325
5. Διομήδης	16	378-371
6. ΑΣΕ Δούκας	16	416-375
7. Ιωνικός	14	342-357
8. Γ.Σ. Ηλιούπολης	9	343-363
9. ΒΑΟ	9	385-424
10. Απόλλων	8	329-366
11. Γ.Σ. Κορωπίου	6	301-340
12. Αρχέλαος	2	315-447

Στα μαλακά οι μεγάλοι

Μετά τα συνεχόμενα ντέρμπι, ήρθε η ώρα της...ηρεμίας στην Α1 ανδρών, που συνεχίζεται το Σαββατοκύριακο (12-13/03) με τη διεξαγωγή της 15ης αγωνιστικής. Τους "μεγάλους" τους περιμένουν, σε θεωρητικό επίπεδο, εύκολες αποστολές και ανακατατάξεις στην πρώτη θέση δύσκολα θα υπάρξουν σε αυτή την στροφή του πρωταθλήματος.

Ο πρωτοπόρος Αθηναϊκός υποδέχεται στον Βύρωνα τον Απόλλωνα Καλαμαριάς και μόνο αν δείξει τάσεις αυτοχειρίας θα χάσει το δίποντο, κάτι που ισχύει και για τον Φίλιππο Βέροιας που φιλοξενεί τον ουραγό Αρχέλαο Κατερίνης.

Ο Πανελλήνιος αναμένεται εύκολα ή δύσκολα να πάρει το θετικό αποτέλεσμα κόντρα στο Κορωπί, ενώ το Κιλκίς θα αναζητήσει την πέμπτη του συνεχόμενη νίκη κόντρα στον Δούκα.

Ο Διομήδης Άργους θα προσπαθήσει στη Θεσσαλονίκη απέναντι στον ΒΑΟ να σπάσει το αρνητικό σερί των δύο προηγούμενων αγωνιστικών, ενώ η αυλαία της 15ης στροφής θα πέσει την Τετάρτη (16/03) με την Ηλιούπολη να υποδέχεται τον Ιωνικό Νέας Φιλαδέλφειας.

Σκούφας

Θα "οργώσω" την Ελλάδα με περισσότερη όρεξη

«Αυτό που είδαμε στο σεμινάριο για τους καθηγητές Φυσικής Αγωγής στη Λαμία ήταν απίστευτο. Διαπιστώνουμε στην πράξη, κάτι που το ξέραμε, ότι οι καθηγητές Φυσικής Αγωγής, έχουν συνειδητοποιήσει ότι το χάντμπολ τους λύνει τα χέρια ως μέσο Φυσικής Αγωγής. Αυτό που είδαμε στη Λαμία, πέρα από την επισημότητα με την οποία το είχαν περιβάλλει οι εκπρόσωποι των τοπικών αρχών και πέρα από την μεγάλη δημοσιότητα που πήρε σε τοπικό επίπεδο, με γεμίζει με μεγαλύτερη δύναμη και μου δημιουργεί ακόμη μεγαλύτερη όρεξη να 'οργώσω' όλη την Ελλάδα, σ' αυτά τα επιμορφωτικά σεμινάρια που οργανώνει η ΟΧΕ σε συνεργασία με το Υπουργείο Παιδείας και τους υπευθύνους των γραφείων Φυσικής Αγωγής.

Οι 105 συνάδελφοι στη Λαμία αποτελούν αριθμό ρεκόρ για ανάλογα σεμινάρια σε άλλα αθλήματα και αυτό μιλάει από μόνο του. Τα επόμενα ραντεβού για τα σεμινάρια είναι στις 16 Μαρτίου στο Κιλκίς, στις 17 στις Σέρρες και στις 19 στη Βέροια». Τη δήλωση αυτή έκανε ο τεχνικός σύμβουλος της ΟΧΕ, για την ανάπτυξη και λέκτορας του ΤΕΦΑΑ Θεσσαλονίκης, Δημήτρης Σκούφας.

ΧΑΝΤΜΠΟΛ - ΑΦΙΕΡΩΜΑ

Ο Φίλιππος στα πρωταθλήματα Νεανίδων

Το 17ο Πανελλήνιο Πρωτάθλημα Νεανίδων διεξάγεται από το Σάββατο 12/3 έως την Δευτέρα 14/3/05, στην Κόρινθο και στο Λουτράκι. Το πρώτο Πανελλήνιο Πρωτάθλημα έγινε στη Θεσσαλονίκη (κλειστό Μίκρας), από 30/6 έως 2/7/1989. Πήραν δε μέρος 4 ομάδες. Έπαιξαν ένας προς όλους. Αξίζει να τις αναφέρουμε με τις θέσεις και τους βαθμούς που πήραν

1.ΓΕ Βέροιας 6
2.Π.Κ. Νεάπολης 4
3.Φαίακας Κέρκυρας 2
4.Άρης Νίκαιας 0

Ο Φίλιππος τον πρώτο αγώνα που έδωσε ήταν στις 9/4/1989, για το τοπικό πρωτάθλημα. Έχασε φυσιολογικά από την πανίσχυρη τότε ΓΕ Βέροιας με 5-37 ημ. 3-16. Η πρώτη του συμμετοχή σε τελική φάση έγινε την περίοδο 1992-93. Στο Λουτράκι που μάλιστα συνδυάσθηκε και με την κατάκτηση του Πανελλήνιου Πρωταθλήματος.

Νίκησε κατά σειρά:

23/4/93: τον Δούκα με .....16-13 ημ. 8-7
24/4: τον ΓΑΣ Κιλκίς με ..... 20-17 ημ. 10-5
25/4: την ΓΕ Αγρινίου με ....22-14 ημ. 13-5

Συνολικά ο Φίλιππός έχει δώσει μέχρι σήμερα 82 αγώνες. Σημείωσε 58 νίκες, 19 ήττες, 4 ισοπαλίες και είχε ένα μηδενισμό. Πέτυχε 1.435 τέρματα και δέχθηκε 1045. Σημειώνουμε το τελευταίο παιχνίδι που έδωσε, το κέρδισε άνευ αγώνος και προκρίθηκε στην τελική φάση του Πανελλήνιου Πρωταθλήματος 2004-05, που γίνεται στο Λουτράκι και στην Κόρινθο από 12/3 έως 14/3/05. Στον Κολινδρό που θα γινόταν ο αγώνας μπαράζ, για την πρόκριση την Τετάρτη 9/3/05, η Άμιλλα Λάρισας δεν κατέβηκε να αγωνισθεί.

Οι 10 πρώτοι σκόρερ

1.Καραφουλίδου Τάνια .....145 τέρμ. (18)
2.Λαζαρίδου Γιώτα .....101 τέρμ. (20)
3.Σερασίδου Ελένη .....73 τέρμ. (18)
4.Μαρμαρά Νάνσυ ..... 69 τέρμ. (19)
5.Περηφανοπούλου Θώμη .... 54 τέρμ. (18)
6.Ταμάρογλου Σοφία .....50 τέρμ. (21)
7.Παπαδοπούλου Μαρία 49 (11)
8.Νιώπα Έλη .....42 τέρμ. (12)
9.Τέτου Νόνη .....41 τέρμ. (12)
10.Φωτιάδου Ιωάννα .....37 τέρμ. (10)

Οι 6 πρώτες τερματοφύλακες

1,Καλλιγά Νέλη .....18 συμ.
2.Τσαχουρίδου Μαρία .....18 συμ.
3.Γαϊτάνου Κατερίνα .....15 συμ. (13)
4.Καφανταρίδου Ελένη .....14 συμ.
5.Πιτούλια Αθηνά .....12 τέρμ.
6.Ανδρεάδου Μαρία .....11 συμ.

ΣΗΜ: Σε παρένθεση τα τέρματα που σημείωσαν.

Οι πρωταθλητές Ελλάδος

1988-89: Θεσσαλονίκη: ΓΕ Βέροιας
1989-90: Πάτρα: Εθνικός Κοζάνης
1990-91: Αλεξ/πολη: ΓΕ Βέροιας
1991-92: Χανιά: ΓΕ Βέροιας
1992-93: Λουτράκι: Φίλιππος Βέροιας
1993-94: Λουτράκι: Φίλιππος Βέροιας
1994-95: Λουτράκι: Σπάρτακος Μενιδίου
1995-96: Κατερίνη: Φίλιππος Βέροιας
1996-97: Λάρισα: Ποσειδώνας Βέροιας
1997-98: Πύργος: Ζαφειράκης Νάουσας
1998-99: Νάουσα: Άρης Νίκαιας
1999-2000: Λουτράκι: Ποσειδώνας Βέροιας
2000-01: Λουτράκι: Άρης Νίκαιας
2001-02: Λουτράκι: Άρης Νίκαιας
2002-03: Λουτράκι: Άρης Νίκαιας
2003-04: Κατερίνη: Φίλιππος Βέροιας
2004-05: Λουτράκι

Συνολικά οι τίτλοι

1.Φίλιππος Βέροιας: ..... 4 φορές
2.Άρης Νίκαιας: ..... 4 φορές
3.ΓΕ Βέροιας: .....3 φορές
4.Ποσειδώνας Βέροιας: ..... 2 φορές
5.Εθνικός Κοζάνης: .....1 φορά
6.Σπάρτακος Μενιδίου: .....1 φορά
7.Ζαφειράκης Νάουσας: .....1 φορά

Όλοι οι Τελικοί

1988-89: ΓΕ Βέροιας - Π.Κ. Νεάπολης 17-15 ημ. 8-7
1989-90: Εθνικός Κοζ. - Κύκλωπες Αλεξ. 20-18 ημ. 9-8
1990-91: ΓΕ Βέροιας - Κύκλωπες Αλεξ. 18-16 ημ. 9-7
1991-92: ΓΕ Βέροιας - Εθνικός Κοζ. 24-22 ημ. 13-10
1992-93: Φίλιππος - ΓΑΣ Κιλκίς 20-17 ημ. 10-5
1993-94: Φίλιππος - Σπάρτακος Μεν. 23-10 ημ. 11-6
1994-95: Σπάρτακος - ΓΕ Βέροιας 17-17 ημ. 9-9

ΣΗΜ: Ο τίτλος κρίθηκε στην διαφορά τερμάτων, σε όλους τους αγώνες (Σπάρτακος 80-35, ΓΕ Βέροιας 77-35)

1995-96: Φίλιππος - Ελπίδες Δραμ. 21-9
1996-97:ΠοσειδώναςΒέρ.- ΆρηςΝικ. 21-20
1997-98: Ζαφειράκης - ΒΑΟ 19-17
1998-99: Άρης Νικ. - Ζαφειράκης 21-19
1999-2000:ΠοσειδώναςΒέρ.- ΆρηςΝικ. ...19-15
2000-01: Άρης Νικ. - Ακαδημία Πατρ. ... 21-12
2001-02: Άρης Νικ. - Φίλιππος Βέρ. 20-19
2002-03: Άρης Νικ. - Αρίων Πτολ. 26-12
2003-04: Φίλιππος - Άρης Νικ. 23-19

Οι πρώτες σκόρερ

1988-89:ΚουσουλάκηΛίτσα(ΓΕ Βέροιας):29τέρμ. (3)
1989- 90: Καραθανάση (Εθνικός Κ.): 17 τέρμ. (3)
1990-91:Γκόλια Γρηγορία (ΓΕ Βέροιας): 38 τέρμ. (3)
1991-92:Γκόλια Γρηγορία (ΓΕ Βέροιας): 43 τέρμ. (3)
1992-93: Χατζημικέ Πέρσα (Δούκας): 30 τέρμ.(3)
1993-94: Φωτιάδου Ιωάννα (Φίλιππος): 18 τέρμ. (3)
1994-95: Κοββίδου (Σπάρτακος): 29 τέρμ. (3)
1995-96: Βελέντζα (Ο.Φ.Ν.Ιωνίας): 20 τέρμ. (3)
1996-97:ΔωροθέουΓεωργία(ΆρηςΝίκαιας): 21τέρμ. (3)
1997-98: Βαλασίδου (Ποσειδώνας): 35 τέρμ. (5)
1998-99: Πόταρη Ελένη (Άρης Νίκαιας): 52 τέρμ. (4)
1999-2000: Ταζέ (Παναθηναϊκό): 44 τέρμ. (5)
2000-01:ΤσαγγαλίδουΜάγδα(Ποσειδώνας):22τέρμ. (4)
2001-02: Καραφουλίδου Τάνια (Φίλιππος): 37 τέρμ. (5)
2002-03: Τσουτσουλάκη Τάνια (Φλώτας): 36 τέρμ. (5)
2003-04: Καραφουλίδου Τάνια (Φίλιππος): 41 τέρμ. (4)

Οι καλύτερες παίκτριες

1992-93: Χατζημικέ Πέρσα ..... (Δούκας)
1993-94: Φωτιάδου Ιωάννα ..... (Φίλιππος)
1994-95: Παπαδοπούλου Σοφία (Σπάρτακος)
1995-96: Τέτου Αντωνία ..... (Φίλιππος)
1996-97: Δωροθέου Γεωργία ...(Άρης Νικ.)
1997-98: Πόταρη Ελένη ..... (Άρης Νικ.)
1998-99: Πόταρη Ελένη .....(Άρης Νικ.)
1999-2000: Τουρνά Μαρία ... (Ποσειδώνας)
2003-04: Στρατάκη Αθανασία .(Αρίων Πτολ)

Οι καλύτερες 7άδες

2001-02: Καρτάλη Παναγιώτα (Αρίων Πτολ.)
Σπέρτου Κατερίνα .....(Άρης Νικ.)
Στράτακη Αθανασία ..... (Φιλώτας)
Γιάνναρου Ιωάννα .....(Άρης Νικ.)
Καραφουλίδου Τάνια ..... (Φίλιππος)
Ηλιάδου Ειρήνη .....(Άρης Νικ.)
Τζαβάρα Ελένη .....(Άρης Νικ.)
2002-03: Καρτάλη Παναγιώτα . (Αρίων Πτολ)
Ηλιάδου Ειρήνη .....(Άρης Νικ.)
Καραφουλίδου Τάνια ..... (Φίλιππος)
Καούνη Ελισάβετ ..... (Άρης Νικ.)
Μακρίδου Κατερίνα .....(Άρης Νικ.)
Σπέρτου Κατερίνα .....(Άρης Νικ.)
Τζαβάρα Ελένη ..... (Άρης Νικ.)

Δημοτικό Κέντρο Νεολαίας Βέροιας

Στέφανος Οικονομόπουλος

Αθλητισμός

Γράφει ο
Γιώργος Μεταξάς
gmetaxas@laosver.gr

ΠΕΡΙΦΕΡΕΙΑΚΟ ΠΡΩΤΑΘΛΗΜΑ - ΠΕΡΙΦΕΡΕΙΑΚΟ ΠΡΩΤΑΘΛΗΜΑ - ΠΕΡΙΦΕΡΕΙΑΚΟ ΠΡΩΤΑΘΛΗΜΑ

Αθλητισμός

Μόνο τη νίκη θέλει η Αλεξάνδρεια

Ούτε να το σκέφτονται δεν θέλουν στην Αλεξάνδρεια ότι μπορεί να μην πάρουν τους τρεις βαθμούς στον σημερινό αγώνα με αντίπαλο τον Βατανιακό στην Κατερίνη. Και αυτό για να μπορούν να ελπίζουν ότι θα είναι αυτοί που τελικά θα κατακτήσουν την πρώτη θέση του ομίλου και να κερδίσουν την άνοδο την Γ΄ Εθνική.



Ο Θοδωρής Καρυπίδης θα ενισχύσει την ομάδα της Αλεξάνδρειας στο σημερινό κρίσκμο και καθοριστικό παιχνίδι με τον Βατανιακό στην Κατερίνη

Ο τεχνικός των "πρασίνων" Τάκης Παπαδόπουλος και οι ποδοσφαιριστές του γνωρίζουν την δυσκολία της αποστολής τους καθώς το γήπεδο του Βατανιακού προβλέπεται να είναι "κατάμεστο" τόσο από φίλους των γηπεδούχων, όσο και από φίλους του Πιερικού που εναποθέτουν τις ελπίδες τους στον συμπολίτη.

Ωστόσο το κλίμα στο στρατόπεδο των "πρασίνων" είναι καλό, με το ηθικό να είναι αναπερωμένο μετά το "7 στα 7" στα παιχνίδια του β΄ γύρου.

Χαρακτηριστικά είναι τα λόγια του προπονητή Τάκη Παπαδόπουλου. "Η ομάδα βρίσκεται σε καλή κατάσταση, θέλουμε να συνεχίσουμε με νίκη και να διεκδικήσουμε τη νίκη".

Αμφίβολος ο Αριδάς

Από αγωνιστικής πλευράς τα νέα είναι ευχάριστα καθώς επιστρέφουν οι Πατρίκας, Στουγιαννόπουλος και Παπακωνσταντίνου που δεν είναι πλέον τιμωρημένοι με μοναδικό αμφίβολο τον Αριδά ο οποίος ένιωσε αδιάθετος και δεν συμμετείχε στις τελευταίες προπονήσεις. Εν τω μεταξύ ο σύλλογος της Αλεξάνδρειας προχώρησε στην ενοικίαση λεωφορείου, στην προσπάθεια του να ενισχύσει την μετακίνηση των φιλάθλων.

Γράφουν οι:
Παύλος Τουτουντζίδης
Γιώργος Μεταξάς

Με ίδια συνταγή...

Μπορεί να ακούγεται κουραστικό, κάθε φορά που η Ακαδημία πρόκειται να δώσει έναν αγώνα πρωταθλήματος, όμως το αυριανό παιχνίδι των "μπέμπηδων" με τον Μακεδονικό Φούφα, που θα πραγματοποιηθεί στο Δημοτικό Στάδιο της Βέροιας, μοιάζει να έχει το ίδιο ακριβώς σενάριο, με όλα τα πρόσφατα παιχνίδια που έχουν δώσει οι παίκτες του Γιάννη Γιάννου, στο πρωτάθλημα. Η βαθμολογική θέση της ομάδας, δεν είναι και η καλύτερη, όμως παρ΄ όλα αυτά, υπάρχει έντονη η διάθεση, να εξαντληθούν όλες οι πιθανότητες που υπάρχουν, για την παραμονή της ομάδας στην κατηγορία.



Τη νίκη, θέλουν στο σημερινό παιχνίδι με τον Μακεδονικό Φούφα, ο Νίκος ζιμογιάννης και οι συμπαίκτες του στην Ακαδημία

Είναι θετικό λοιπόν, το γεγονός ότι κανείς, δεν δείχνει διατεθειμένος να παρατήσει αυτήν την προσπάθεια, όμως επειδή αυτή η ομάδα, και αυτά τα παιδιά, γαλουχήθηκαν μέσα σε μία διαφορετική νοοτροπία, είναι φρόνιμο νομίζουμε, αυτή η "μάχη" για την παραμονή στην κατηγορία, να γίνει πάνω σε υγιείς βάσεις και να μην γίνει κάτι σαν έμμονη ιδέα, για σ΄ αυτήν την περίπτωση, υπάρχει κίνδυνος η δουλειά τόσον χρόνων, να πάει χαμένη.

Με την ανάληψη της τεχνικής ηγεσίας των "μπέμπηδων", ο Γιάννης Γιάννου, έπρεπε να βρει ένα κίνητρο, για τους νεαρούς και άπειρους, παίκτες του και απ΄ ότι φαίνεται τα κατάφερε. Αυτό που απομένει τώρα, μέχρι το τέλος της χρονιάς που διανύουμε, είναι αυτή η ψυχοφθόρα και δύσκολη προσπάθεια, να γίνει μέσα στα πλαίσια της σωστής διδασκαλίας, για να μπορέσουν οι πιτσιρικάδες, να διαμορφώνουν εκείνους τους χαρακτήρες, που θα επιτρέψουν σε ορισμένους από αυτούς, να σταθούν γερά στα πόδια τους, στον σκληρό κόσμο του επαγγελματικού ποδοσφαίρου, που τους περιμένει εκεί...έξω.

Χωρίς προβλήματα

Στο καθαρά αγωνιστικό κομμάτι, ο Γιάννης Γιάννου, βρίσκεται στην ευχάριστη θέση να μην αντιμετωπίζει κανένα απολύτως πρόβλημα, αφού έχει όλους τους παίκτες στην διάθεση του. Τραυματισμοί δεν υπάρχουν, κάτι που είναι βασικό, σε μια κρίσιμη καμπή του πρωταθλήματος που διανύουμε, ενώ στο σημερινό παιχνίδι ο έμπειρος προπονητής μπορεί να υπολογίζει και τους Τσιάμπα, Χαραλαμπίδη και Γκατζίδη, οι οποίοι εξέτισαν την ποινή της μίας αγωνιστικής που τους είχε επιβληθεί.

Την ερχόμενη εβδομάδα η απόφαση

Την Πέμπτη, εκδικάστηκε από την αρμόδια επιτροπή της ΕΠΟ, η ένσταση που υπέβαλε η Ακαδημία, για αντικανονική συμμετοχή του Χριστοδούλου, παίκτη του Άρη Καρπερού, ο οποίος αν και τιμωρημένος, χρησιμοποιήθηκε στο παιχνίδι μεταξύ των δύο ομάδων. Σύμφωνα με τις πληροφορίες που υπάρχουν, η απόφαση, η οποία αναμένεται να βγει την ερχόμενη εβδομάδα, αναμένεται να είναι θετική, για Ακαδημία, κάτι που αυτομάτως σημαίνει πως οι "μπέμπηδες"θα πάνε στους 18 βαθμούς, κάτι, που σίγουρα αναμένεται να βοηθήσει σημαντικά, την προσπάθεια που καταβάλουν οι παίκτες, και το τεχνικό τιμ, για την παραμονή στην κατηγορία.

Χωρίς πέντε η Ενωση Αποστόλου Παύλου

Οριστικά χωρίς πέντε παίκτες της θα παραταχθεί σήμερα η Ενωση Αποστόλου Παύλου εναντίον της Φλώρινας εκτός έδρας. Συγκεκριμένα ο Λευτέρης

Χωρίς βαθμολογικό άγχος, σύμφωνα με τον Λευτέρη Κελεσίδη, θα αγωνισθεί στη Φλώρινα με την τοπική ομάδα η Ένωση Αποστόλου Παύλου



Ο Ισαάκ Τεπετός θα είναι σήμερα ένας από τους απόντες της ΕΑΠ στην εκτός έδρας αναμέτρηση με την Φλώρινα

Κελεσίδης δεν υπολογίζει στους τιμωρημένους Ισαάκ Τεπετό και Στέλιο Τοσουνίδη (με τον πρώτο να έχει συμπληρώσει τέσσερις κίτρινες κάρτες ενώ ο δεύτερος χρωστάει μια ακόμη αγωνιστική) καθώς και στους Τσιότσιο, Τόπη και Κελεσίδη που αδυνατούν να αγωνισθούν για τους... γνωστούς λόγους. Κοντά σ' όλους αυτούς βέβαια συνυπολογίζεται και ο Κώστας Τουμαράς ο οποίος είναι ο μεγάλος άτυχος της χρονιάς για τους "νερατζούρι".

Στον αντίποδα επιστρέφει ο Γιώργος Τζεϊρανίδης που εξέτισε την ποινή της μιας αγωνιστικής και αναμένεται να πάρει μια θέση στο βασικό σχήμα. Παράλληλα είναι πολύ πιθανό ο Μακροχωρίτης τεχνικός να έχει στη διάθεσή του και τον Σταύρο Κωστογλίδη που δείχνει ότι μπορεί να βοηθήσει.

"Πάμε στην Φλώρινα χωρίς να έχουμε βαθμολογικό άγχος. Αυτό όμως δεν σημαίνει ότι δεν θα προσπαθήσουμε για να πάρουμε ένα καλό αποτέλεσμα, όσο κι αν βέβαια πάλι έχουμε ν' αντιμετωπίσουμε σημαντικές απουσίες και έναν αντίπαλο που παλεύει για την επιβίωση του στην κατηγορία" τόνισε στο "Λ" ο Λευτέρης Κελεσίδης που αναμένεται για τον σημερινό αγώνα με τους "κόκκινους" της Φλώρινας να συμπεριλάβει στην αποστολή τους: Εμμανουηλίδη, Ιωακειμίδη, Απόσογλου, Αραμπατζή, Σπυριδωνίδη, Κακαγιάννη, Τερζή, Τζεϊρανίδη, Παγγούρα, Καραμελίδη, Νεστορόπουλο, Τσακαλίδη, Παζιάδη, Συλβιστόπουλο, Χασιώτη και Κωστογλίδη.

Η βαθμολογία

1.Πιερικός	21	55
2.Αλεξάνδρεια	21	54
3.Εθνικός Κατ.	21	34
4.Βατανιακός	21	34
5.ΕΑ Παύλου	19	32
6.ΑΕ Κοζάνης	20	28
7.Νάουσα	20	27
8.Μακεδονικός Φ.	20	26
9.Γαλατινή	20	23
10.Αρης Καρπερού	20	23
11.Κάστωρ	21	22
12.ΠΑΣ Φλώρινα	20	21
13.Τιτάν Σερβίων	21	19
14.Ακαδημία Βερ.	20	16
15.Αιγινιακός	21	9

*Εκκρεμεί η αναμέτρηση της Γαλατινής με την ΕΑΠ που έχει οριστεί να πραγματοποιηθεί στις 23 τρέχοντος μηνός.

Θα δικαιωθούμε

Με τα γνωστά προβλήματα τραυματισμών που αντιμετωπίζει η Νάουσα, συνεχίστηκε και αυτή την εβδομάδα η προετοιμασία των "κυανολεύκων" ενόψει του σημερινού, κρίσιμου εκτός έδρας παιχνιδιού με την Γαλατινή.

Το απουσιολόγιο του Μιχάλη Αλεξιάδη είναι γεμάτο καθώς περιλαμβάνει τα ονόματα των τραυματιών Στέλιου Μουρτζίλα, Βλαχοδήμου, Παπατάνου, Μοσχοβάκου, Περηφανόπουλου, Ιγνατιάδη και Τενεδιού στους οποίους στην προπόνηση της Παρασκευής προστέθηκε και η νεαρός Σταμάτης ο οποίος ωστόσο θα είναι στην αποστολή για προληπτικούς κυρίως λόγους, αφού ανήκει στην κατηγορία των παικτών που είναι κάτω από 18 και καλού κακού ο προπονητής της Νάουσας θέλει να τον έχει στον πάγκο της ομάδας.

Οι απουσίες πάντως δεν σταματούν εδώ αφού θα λείψουν και οι τιμωρημένοι Γρηγοριάδης και Βοτάρης με τον τελευταίο να αντιμετωπίζει πρόβλημα τραυματισμού, το οποίο πιστεύεται ότι θα ξεπεραστεί μέχρι τον αγώνα της επόμενης αγωνιστικής.

"Θα δικαιωθούμε"

Σχολιάζοντας την πορεία της Νάουσας το τελευταίο διάστημα, ο Μιχάλης Αλεξιάδης, τόνισε: ***"Υπάρχουν μεγάλα προβλήματα στην ομάδα αυτή τη στιγμή. Είναι μία περίοδος στην οποία η Νάουσα πληρώνει την ατυχία της και τον λάθος προγραμματισμό που έγινε. Όμως παρ' όλα αυτά η Νάουσα θα παλέψει όλα τα παιχνίδια μέχρι το τέλος του πρωταθλήματος, ελπίζοντας πως σιγά-σιγά θα βρει το δρόμο της, ο οποίος δρόμος περνάει από μία και μοναδική λέξη... Δουλειά!"***. Ήταν το πρώτο σχόλιο του Μιχάλη Αλεξιάδη, ο οποίος μιλώντας στη συνέχεια δεν παρέλειψε να αναφερθεί με καλά λόγια στους παίκτες του οι οποίοι όπως χαρακτηριστικά είπε καταβάλουν μεγάλη προσπάθεια.

"Νομίζω πως οι παίκτες που έχουν απομείνει αυτή τη χρονική στιγμή στην ομάδα έχουν καταλάβει πραγματικά, σε ποια ομάδα βρίσκονται, και παλεύουν με όλες τους τις δυνάμεις σε κάθε παιχνίδι. Νομίζω ότι αυτή η προσπάθεια κάποια στιγμή θα δικαιώσει τόσο τους ίδιους όσο και μένα προσωπικά".

Την Παρασκευή πάντως υπήρχαν πληρωμές, αφού ο Πρόεδρος της Νάουσας κ. Τελιανίδης μοίρασε χρήματα σε όλους τους παίκτες.

Κεντρική Βιβλιοθήκη

ΕΠΣ ΗΜΑΘΙΑΣ Α΄ ΚΑΤΗΓΟΡΙΑ ΕΠΣ ΗΜΑΘΙΑΣ Α΄ ΚΑΤΗΓΟΡΙΑ ΕΠΣ ΗΜΑΘΙΑΣ Α΄ ΚΑΤΗΓΟΡΙΑ ΕΠΣΗ Η-

Επικίνδυνη έξοδος για τα Τρίκαλα

Οι "πράσινοι" του Στέφαν Στόϊκα αντιμετωπίζουν εκτός έδρας την Αγία Βαρβάρα σ΄ ένα παιχνίδι με...προηγούμενα από τον α΄ γύρο ενώ ο Αχιλλέας Νεοκάστρου συναντάται με την Μελίκη στο γειτονικό ντέρμπι

Στην 22η αγωνιστική εισέρχεται σήμερα το πρωτάθλημα της Α΄ κατηγορίας με τον πρωτοπόρο Μ. Αλέξανδρο Τρικάλων να εκστρατεύει στην Αγία Βαρβάρα.

Οι "πράσινοι" του Στέφαν Στόϊκα δεν βλέπουν άλλο αποτέλεσμα εκτός από την νίκη προκειμένου να συνεχίσουν να διατηρούν την υπάρχουσα διαφορά των δύο βαθμών από τον μοναδικό διώκτη τους στην υπόθεση του τίτλου Αχιλλέα Νεοκάστρου. Από την άλλη η γηπεδούχος ομάδα της Αγίας Βαρβάρας δίχως να έχει την απόλυτη ανάγκη των βαθμών θέλει παρ΄ αυτά το θετικό αποτέλεσμα ώστε με τον τρόπο αυτόν να πάρει εκδίκηση για τα όσα υπέστη στον αγώνα του α΄ γύρου, με αποτέλεσμα να προμηνύεται ένα παιχνίδι για γερά νεύρα...



Μόνο την νίκη σκέφτονται στον Αχιλλέα Νεοκάστρου για το σημερινό παιχνίδι με την Μελίκη

Νεόκαστρο - Μελίκη

Μονόδρομος είναι το νικηφόρο αποτέλεσμα και για τον Αχιλλέα Νεοκάστρου στο εντός έδρας παιχνίδι με τον Φίλιππο Μελίκης, προκειμένου οι "ασπρόμαυροι" να μείνουν "ζωντανοί" στο κυνήγι του πρωτοπόρου Μ. Αλέξανδρου Τρικάλων. Ο αγώνας που έχει χαρακτήρα γειτονικού ντέρμπι αναμένεται να τραβήξει σαν... μαγνήτης το ενδιαφέρον των φιλάθλων της περιοχής της Μελίκης - και όχι μόνο - και το γήπεδο του Νεοκάστρου σήμερα να γνωρίσει πιένες.

Κλειδί -Κουλούρα

Στο Κλειδί, ο τοπικός Εθνικός που διαγράφει πορεία πρωταθλητή εδώ και 12 αγωνιστικές φιλοξενεί την Κουλούρα και παρουσιάζεται ως το ακλόνητο φαβορί της συνάντησης. Όσο για τους "ασπρόμαυρους" αναμένεται να παραταχθούν με ανεβασμένο ηθικό καθώς προέρχεται από νίκη επί των Μονοσπίτων με την οποία σταμάτησαν την κατηφορική πορεία που ακολουθούσαν μέχρι τότε.

Μονόσπιτα - Δόξα Νάουσας

Μονόσπιτα εναντίον Δόξα Νάουσας στο ντέρμπι της...ουράς. Οι γηπεδούχοι που θεωρητικά έχουν ελπίδες για να αποφύγουν τον υποβιβασμό, θα προσπαθήσουν να εκμεταλλευτούν την έδρα τους και να πάρουν το τρίποντο της νίκης, το οποίο θα αποτελέσει βαθειά βαθμολογική ανάσα για την συνέχεια. Από την μεριά της, η Δόξα Νάουσας θα τα δώσει όλα για να μην χάσει μια και είναι αποφασισμένη να το τραβήξει μέχρι το τέλος και ότι βγεί...

Νικομήδεια - Κοπανός

Επιστροφή στα εντός έδρας παιχνίδια για την ομάδα της Νικομήδειας μετά το αρνητικό αποτέλεσμα στα Καβάσιλα που υποδέχεται στο γήπεδο του Μακροχωρίου τον Κοπανό. Οι "κιτρινόμαυροι" που βρίσκονται με το...ένα πόδι στην β΄κατηγορία και το κλίμα στις τάξεις τους μόνο ευχάριστο δεν είναι, εν τούτοις μόνο αδιάφορους δεν τους αφήνει η σημερινή αναμέτρηση με τον Κοπανό τον οποίο και θα προσπαθήσουν να κερδίσουν. Κάτι τέτοιο βέβαια και με δεδομένες τις επιθετικές αδυναμίες που παρουσιάζουν οι Νικομηδιώτες δεν θα είναι και τόσο εύκολο αφού ο αντίπαλος τους είναι ομάδα που δεν παραδίδει τόσο εύκολα τα όπλα...

Λευκάδια - Καβάσιλα

Το φαβορί του σημερινού αγώνα στα Λευκάδια είναι ασφαλώς το συγκρότημα του Σπύρου Μπαλτατζίδη. Οι "κυανόλευκοι" υποδέχονται τα Καβάσιλα και λογικά έχουν τον πρώτο λόγο στην αναμέτρηση. Βέβαια οι "κιτρινόμαυροι" του Σάββα Αβετίδη που κάνουν ξεχωριστή προσπάθεια για να εξασφαλίσουν την σωτηρία τους αναμένεται να αποτελέσουν σκληρά καρύδια και να...ζορίσουν τα Λευκάδια τα οποία ούτως ή άλλως δεν επείγονται για βαθμούς.

Πλάτανος - ΑΕΠ Βέροιας

Οι "πράσινοι" του Διονύση Μπούρα θέλουν να πάρουν την νίκη απέναντι στην ΑΕΠ Βέροιας των Στέφανου Γαϊτάνου και Γιώργου Μαραγγού, στην προσπάθεια τους να σιγουρέψουν την παραμονή τους στην κατηγορία. Από την άλλη η ποντιακή ομάδα θέλοντας να κρατήσει ψηλά το γόητρο της, θα προσπαθήσει για το καλύτερο όπως έχει μάθει να κάνει από το ξεκίνημα του πρωταθλήματος.



Δύσκολο απόγευμα περιμένει σήμερα τους "πράσινους" του Στέφανου Στόϊκα

ΠΑΟΚ Αλεξ. - Ατρόμητος Διαβ.

Τυχερός αυτήν την αγωνιστική νοιώθει ο ΠΑΟΚ Αλεξάνδρειας που θα "καρπωθεί" τους τρεις βαθμούς της νίκης δίχως να αγωνισθεί απέναντι στον Ατρόμητο Διαβατού που έχει αποβληθεί από το πρωτάθλημα.

Συνοπτικά το σημερινό πρόγραμμα έχει ως εξής:

Μονόσπιτα - Δόξα Νάουσας	(1-2)
Αγ. Βαρβάρα - Τρίκαλα	(0-1)
Λευκάδια - Καβάσιλα	(1-4)
Νεόκαστρο - Μελίκη	(1-0)
Πλάτανος - ΑΕΠ Βέρ.	(0-0)
ΠΑΟΚ Αλεξ. - Ατρόμητος Διαβ.	(3-1)
Νικομήδεια - Κοπανός	(1-4)
Κλειδί - Κουλούρα	(1-2)

* Ο Ατρόμητος Διαβατού έχει αποβληθεί από το πρωτάθλημα ενώ σε παρένθεση τα αποτελέσματα των αγώνων στον α΄ γύρο.

Γράφει ο: Παύλος Τουτουντζίδης

Αθλητισμός

ΕΠΣΗ
Η βαθμολογία

ΟΜΑΔΕΣ	ΒΑΘΜΟΙ	ΓΚΟΛ
1.Τρίκαλα	54	37-10
2.Νεόκαστρο	52	48-13
3.ΑΕΠ Βέρ.	43	43-17
4.Κλειδί	34	32-30
5.Αγ. Βαρβάρα	32	43-17
6.Λευκάδια	32	35-33
7.ΠΑΟΚ Αλ.	30	29-35
8.Κουλούρα	30	32-35
9.Μελίκη	28	30-24
10.Πλάτανος	28	32-38
11.Κοπανός	25	27-32
12.Καβάσιλα	24	20-29
13.Μονόσπιτα	21	22-42
14.Δόξα Ν.	19	22-46
15.Νικομήδεια	16	21-39
16.Διαβατός	3	12-41

Οι "κανονιέρηδες" της κατηγορίας

19 γκολ: Σπανός Θωμ (Βαρβ.)
12 γκολ: Μπουτάρης ΑΕΠ
11 γκολ: Παπάζογλου (Νεοκ.), Παπανώτας (Νεόκαστρο), Πολυζόπουλος (Τρίκαλα), Ιωσηφίδης (Κουλούρα), Αμπροικίδης (Κλειδί), Καρασαρίδης (Λευκάδια)
10 γκολ: Πρίντζιος (Κλειδί), Μπρέγκου (ΑΕΠ), Χριστοφορίδης (Μελίκη)

Β΄κατηγορία - 21η αγωνιστική

Α΄όμιλος

ΟΜΑΔΕΣ	ΒΑΘΜΟΙ	ΓΚΟΛ
1.Παλατίτσια	53	52-16
2.Καψόχωρα	48	42-11
3.Βεργίνα	47	46-12
4.Συκιά	42	47-25
5.Αγκαθιά	40	43-26
6.Πρόδρομος	37	42-28
7.Ακαδημία 2000	33	33-27
8.Κυδωνιά	27	44-38
9.Ασώματα	25	37-42
10.Παλαιοχώρι	23	25-48
11.Νησέλι	23	20-28
12.Ξεχασμένη	23	21-36
13.Σκυλίτσι	22	36-58
14.Πρασινάδα	22	27-43
15.Νεοχώρι	6	18-56
16.Νησί	-	-

Το αυριανό πρόγραμμα

Ασώματα - Καψόχωρα	(1-2)
Συκιά - Πρόδρομος	(2-3)
Παλατίτσια - Ακαδημία 2000	(1-0)
Αγκαθιά - Νησέλι	(4-1)
Πρασινάδα - Βεργίνα	(0-3)
Νησί - Ξεχασμένη	(2-2)
Σκυλίτσι - Νεοχώρι	(4-0)
Παλαιοχώρι - Κυδωνιά	(2-2)

Β΄όμιλος

ΟΜΑΔΕΣ	ΒΑΘΜΟΙ	ΓΚΟΛ
1.Ριζώματα	53	66-14
2.Αχιλλέας Ν.	51	60-20
3.Επισκοπή	49	67-34
4.ΓΑΣ Κοπανού	37	53-32
5.Ζερβοχώρι	35	47-38
6.Τριπόταμος	35	53-31
7.Μακεδόνας Β.	33	49-44
8.Αρχάγγελος	29	32-30
9.Λυκογιάννη	28	41-41
10.Βέρμιο Β.	25	35-38
11.Ακαδημία Απ. Π.	24	29-38
12.Ολυμπιακός Ν.	22	40-66
13.Μαρίνα	18	31-50
14.Πατρίδα	12	14-41
15.Σφηκιά	12	31-67
16.Ταγαροχώρι	9	27-77

Το αυριανό πρόγραμμα

ΓΑΣ Κοπανού - Ταγαροχώρι	(4-0)
Ζερβοχώρι - Λυκογιάννη	(2-2)
Πατρίδα - Σφηκιά	(1-0)
Επισκοπή - Ακαδημία Απ/ Π.	(4-3)
Αχιλλέας Ν. - Βέρμιο Β.	(3-0)
Μακεδόνας Β. - Αρχάγγελος	(1-3)
Ριζώματα - Ολυμπιακός Ν.	(1-2)
Τριπόταμος - Μαρίνα	(1-1)

ΕΚΑΣΚΕΜ

Σήμερα και αύριο στη Βέροια

οι αγώνες του φάϊναλ - φορ του κυπέλλου ανδρών

Και τώρα το φάϊναλ - φορ των ανδρών! Σήμερα και αύριο πραγματοποιούνται στο "Δημήτριος Βικέλας" οι αγώνες της ημιτελικής φάσης του κυπέλλου ανδρών της ΕΚΑΣΚΕΜ στην οποία παίρνουν μέρος οι ΓΑΣ Μελίκης, Αερωπός Έδεσσας Φ.Ο. Αριδαίας και Πιερικός.

Το πρόγραμμα των αγώνων έχει ως εξής:

Σήμερα
Α΄Ημιτελικός
16.00 "Δ.Βικέλας" ΓΑΣ Μελίκης - Αετός Κιλκίς
Β΄Ημιτελικός 18.00 "Δ.Βικέλας" Φ.Ο. Αριδαίας - Πιερικός
Αύριο
Μικρός τελικός
16.00 "Δ.Βικέλας" Ηττημένοι Α΄- Β΄Ημιτελικού
Τελικός
18.00 "Δ.Βικέλας" Νικητές Α΄- Β΄Ημιτελικού

Δημοκρατική Εφημερίδα Βορειοελλαδικής Βέροιας

ΧΡΗΣΙΜΑ ΤΗΛΕΦΩΝΑ

ΝΟΜΑΡΧΙΑ τηλ. κέντρο . 2331025.000
Γραφείο Νομάρχη 2331022.310
ΚΕΠΝομ.Αυτ/σης . .2331077970, 77980
Πυροσβεστική, 23310199,2331022.222
Νοσοκομείο, ...2331022.082
ΕΚΑΒ 166
ΔΕΥΑΒ 2331078.824
ΔΕΥΑΒ Βλάβες 2331021.814
ΔΕΗ 1050 .....2331020.400
ΟΤΕ Βλάβες 121
ΚΤΕΛ (Υπεραστικά) 2331022.342
ΚΤΕΛ (Αστικά) 2331022.282
ΟΣΕ 2331024.444
ΡΑΔΙΟΤΑΞΙ 2331062.555 - 2331062.666
ΤΑΞΙ (πιάτσα ΚΤΕΛ) 23310-75151
ΓΡ. ΤΕΛΕΤΩΝ ΔΗΜΟΥ ... 2331066300
ΓΡ. ΤΕΛΕΤΩΝ ΚΥΠΡΑΙΟΥ .2331070.050
ΓΗΡΟΚΟΜΕΙΟ .....2331024891 και 0331023322
Α' ΚΑΠΗ 2331028.664
Β' ΚΑΠΗ 2331021.286

ΔΟΥ ΒΕΡΟΙΑΣ
Φορ. Εισοδήματος 2331024.998
Αυτοκινήτων 2331071.626
Φ.Π.Α. 2331024.864
Τελωνείο 2331072.256
Τμήμα Συγκοινωνιών 23310 77.871
ΚΤΕΟ 2331042.420, 2331042.421
Β'Σ.Σ. τηλ. κέντρο 2331032.611
Στρατολογικό Γραφείο 2331032.464, 0331024.692
ΟΑΕΔ 2331026.888
Οργανισμός Εργατικής Κατοικίας 2331025.180
Εθν. Οργαν. Πρόνοιας ...2331024.598
ΤΟΕΒ 2331024.669
Δημοτική Επιχείρηση Πολιτισμού 2331022.967, 2331062.548
Δημ. Βιβλιοθήκη «Ζωγιοπούλου» 2331024.879
Αλσος Παπάγου 2331072.654
Δημ. Περίπτερο Ελιάς ..2331071.015
Ι. Μητρόπολη 2331022270
ΔΗΠΕΘΕ 2331074.433
Κ.Π.Π.Ε. 2331070521
ΗΦΑΙΣΤΟΣ . .2331020244, 2331028220
Οδική Βοήθεια ΕΛΠΑ 104, 191
Οδική Βοήθεια EXPRESS SERVICE 1154

HELLAS SERVICE 1057 -2331060919
Οδική Βοήθεια

Οδική Βοήθεια INTERAMERICAN 168
ΙΝΤΕΡΣΑΛΟΝΙΚΑ .από κινητό 11555
.....από σταθερό 2310492100

ΑΣΤΥΝΟΜΙΚΗ Δ/ΝΣΗ ΗΜΑΘΙΑΣ (ΕΠΙΤΕΛΕΙΟ)
Διευθυντής: 2331072.222, 76.615
Α' Υποδ/ντής: 2331020.240, 76.612
Β' Υποδ/ντής: 2331076.611
Υπασπιστής: 2331076.610, 76.613
Κέντρο Αμεσης Επέμβασης: 100, 2331025.197, 76.625
FAX: 23.333

ΑΣΤΥΝΟΜΙΚΟ ΤΜΗΜΑ ΒΕΡΟΙΑΣ
Διοικητής: . .2331070.655, 2331076.645
Υποδιοικητής: 2331076.642
ΑΞ/κός Υπηρεσίας: 2331076.643
Γραμματεία: 2331076.646, 2331076.647

ΤΜΗΜΑ ΑΣΦΑΛΕΙΑΣ ΒΕΡΟΙΑΣ
Διοικητής: .2331070.588, 2331076.655
Υποδιοικητής: 2331076.658
ΑΞ/κός Υπηρεσίας: 2331076.653
Γραμματεία: 2331076.656
Γραφείο Αλλοδαπών: 2331076.657

ΤΜΗΜΑ ΤΡΟΧΑΙΑΣ ΒΕΡΟΙΑΣ
Διοικητής: .2331071.071, 2331076.665
Υποδιοικητής: 2331076.667
ΑΞ/κός Υπηρεσίας: 2331076.669
Γραμματεία: 2331076.663
Γραμματεία (Μοτοποδήλατα): 2331076.664
Τμήμα Συνοριακής Φύλαξης Γεωργιανών 2331098000

Δήμος Νάουσας (23320)
Δημαρχείο 2332053.010
Αμεση Δράση 2332022.221
Πυροσβεστική 2332022.199
Νοσοκομείο 2332022.200
ΕΚΑΒ 166
ΔΕΗ 2332022.314
ΟΤΕ Βλάβες 121
ΟΣΕ 2332041.535
ΚΤΕΛ (Υπεραστικά) 2332022.223
ΚΤΕΛ (Αστικά) 2332028.500
ΤΑΞΙ (Στουγιαννάκη) 2332022.636
Πλ. Καρατάσου 2332022.552
Τμήμα Συνοριακής Φύλαξης Νάουσας 2332023767

Δήμος Αλεξάνδρειας (23330)
Δημαρχείο 2333053400
Δήμαρχος 2333053401
Αμεση Δράση 23330 53333
Πυροσβεστική 2333024199
Κέντρο Υγείας 2333026.901
ΕΚΑΒ 166
ΔΕΗ 2333023.364
ΟΤΕ Βλάβες 121
ΟΣΕ 2333023.210

Δήμος Πλατέος (23330)
Δημαρχείο 2333063.208
Δήμαρχος 2333064.534
Ελληνική Αστυνομία 2333063.333
Αγροτικό Ιατρείο 2333063.243
ΤΑΞΙ 2333064.022
ΟΣΕ 2333063.216

Δήμος Μελίκης (23310)
Δημαρχείο 2331081.561
Δήμαρχος 2331082.200
Αστυνομία 2331081.264
Αγροτικό Ιατρείο 2331081.204
ΤΑΞΙ 2331081.596
ΚΤΕΛ 2331082.370

Δήμος Απ. Παύλου (23310)
Δημαρχείο . 2331041.250, 2331042.777
Αστυνομία 2331041.238
Αγροτικό Ιατρείο 2331041.888

Δήμος Ειρηνούπολης (23320)
Δημαρχείο 2332052.626

Δήμος Αντιγονιδών (23310)
Δημαρχείο 2331039.700

Δήμος Ανθεμίων (23320)
Δημαρχείο 2332053.100

Δήμος Βεργίνας (23310)
Δημαρχείο 2331092.337

Δήμος Μακεδονίδος (23310)
Δημαρχείο 2331096.300, 2331096.428

Δήμος Δοβρά (23310)
Δημαρχείο 2331051.205

ΤΗΛΕΦΩΝΑ ΔΗΜΟΥ ΒΕΡΟΙΑΣ

ΓΡΑΦΕΙΟ ΔΗΜΑΡΧΟΥ	59505 - 6		22330
ΓΡΑΦΕΙΟ ΑΔΕΙΩΝ ΚΑΤΑΣΤΗΜΑΤΩΝ	59528		59515
ΕΣΟΔΑ	59535		59515
ΛΟΓΙΣΤΗΡΙΟ	59537	59539	59515
ΤΑΜΕΙΟ	59541	59542	59515
ΔΗΜΟΤΟΛΟΓΙΑ	59548	73333	
ΑΝΞΙΑΡΧΕΙΟ	59545	59546	73333
ΔΗΜΟΤΙΚΗ ΑΣΤΥΝΟΜΙΑ	59592	59564	59515
Δ/ΝΣΗ ΤΕΧΝΙΚΟΥ & ΠΟΛΕΟΔΟΜΙΑΣ	59500		21777
ΓΡΑΦΕΙΟ ΚΑΘΑΡΙΟΤΗΤΑΣ	59509		
ΝΕΚΡΟΤΑΦΕΙΟ	59573		

Φαρμακεία



Σάββατο 12 Μαρτίου

Εφημερεύουν: 08.00-14.30 Γιουρούκη Πετρίνα, Τρεμπεσίνας 26-6ο Δημοτικό, τηλ. 29101. 08.00-14.30 Τραϊου Μανουσαρίδου Ελισσάβετ, Εμμ. Ζάχου 5, δίπλα Συν/σμο Ηλεκτρολόγων τηλ. 21621. 08.00-14.30 Τροχόπουλος Γεώργιος, Βενιζέλου 49, τηλ. 22968. 14.30-20.30 Αντωνιάδου Τριανταφυλλιά, Πιερίων 90 έναντι μάρκετ Αρβανιτίδη, τηλ. 26789

Διανυκτερεύει: 18.00-01.00 Τσακνακοπούλου Φωτεινή, Βενιζέλου 30, τηλ. 20200

Κυριακή 13 Μαρτίου

Εφημερεύουν: 08.00-14.30 Σίμος Νικόλαος, Μοράβα 3 έναντι ΙΚΑ, τηλ. 27507, 14.30-20.30 Λάϊος Μανώλης, Βενιζέλου 26, τηλ. 67420

Διανυκτερεύει: 18.00-01.00 Καρακολη Αναστασία, Πιερίων 31, τηλ. 26914

Κ. Δευτέρα 14 Μαρτίου (Αργία)

Εφημερεύουν: 08.00-14.30 Γιουρουκη Πετρίνα, Τρεμπεσίνας 26-6ο Δημοτικό, τηλ. 29101, 14.30-20.30 Ορφανίδης Ιωάννης, Ηρας 10, κοντά ΚΤΕΛ, τηλ. 62989 **Διανυκτερεύει:** 18.00-01.00 Σμυρλη Μαρία, Βενιζέλου 5, τηλ. 28596

Συνεργείο επιφυλακής της ΔΕΥΑΒ

Το συνεργείο επιφυλακής της ΔΕΥΑΒ κατά το διάστημα από **1-3-2005** μέχρι **15-3-2005** θα είναι το εξής: Αυτόματος τηλεφωνητής βλαβών: τηλ. 23310 21814, 78815, Κουρτίδης Μιχαήλ, Τεχνίτης Υδραυλικός 6977 578583, Ιωαννίδης Νικόλαος , Εργάτης

ΓΡΑΦΕΙΟ ΤΕΛΕΤΩΝ ΕΛΕΥΘΕΡΙΟΥ Γ. ΚΥΠΡΑΙΟΥ

ΑΓΙΟΥ ΔΗΜΗΤΡΙΟΥ 4 -
ΤΗΛ. 70050 - 71981 - 28096
Στην παλιά Τροχαία απέναντι από το Δημαρχείο

Η δαπάνη μιας άψογης τελετής, στο γραφείο μας είναι η μικρότερη και η οικονομικότερη από οπουδήποτε αλλού

ΚΑΝΤΕ ΣΥΓΚΡΙΣΗ ΣΤΙΣ ΤΙΜΕΣ ΜΑΣ
ΔΩΡΕΑΝ ΓΙΑ ΑΠΟΡΟΥΣ ΚΙΒΩΤΙΑ ΟΣΤΩΝ

Διανυκτερεύοντα Βενζινάδικα



Σάββατο 12 Μαρτίου

Αθανασιάδης Ευστ. Σταδίου 25 τηλ. 22589
Σιουγιουλτζης Γρηγ. Περιφ. Βέροιας τηλ. 71625

Κυριακή 13 Μαρτίου

Γανόπουλος Γεωρ. Σταδίου 162 τηλ. 71014
Πατρικας Αποστ. Περιφ. Βέροιας τηλ. 70688

Καθαρά Δευτέρα 14 Μαρτίου (Αργία)

Κεσανόγλου Π. και Σία Θεσ/νικης 134 τηλ. 24306
Ερμής Α.Ε. Πιερίων 208 τηλ. 28918

ΕΜΠΟΡΙΚΟΣ ΣΥΛΛΟΓΟΣ ΒΕΡΟΙΑΣ



ΠΡΟΓΡΑΜΜΑ

ΕΜΠΟΡΙΚΩΝ ΚΑΤΑΣΤΗΜΑΤΩΝ ΒΕΡΟΙΑΣ από 1 - 11 - 2004 έως 31 - 3 - 2005

Δευτέρα	:8:30 - 14:30	Κλειστά
Τρίτη	:8:30 - 14:00	& 17:00 - 20:00
Τετάρτη	:8:30 - 14:30	Κλειστά
Πέμπτη	:8:30 - 14:00	& 17:00 - 20:00
Παρασκευή	:8:30 - 14:00	& 17:00 - 20:00
Σάββατο	:8:30 - 14:30	Κλειστά

Στηρίζοντας την αγορά της πόλης μας επενδύουμε στο μέλλον των παιδιών μας

-ΧΕΙΜΕΡΙΝΟ ΠΡΟΓΡΑΜΜΑ ΔΡΟΜΟΛΟΓΙΩΝ ΑΠΟ ΔΕΥΤΕΡΑ ΕΩΣ ΠΑΡΑΣΚΕΥΗ--

ΝΑΟΥ-ΒΕΡ-ΘΕΣΕΧ-PRESS
6:30, 7:00, 7:45, 8:45, 9:45, 10:45, 11:45, 12:45, 3:45, 14:45,15:45 16:45, 17:45, 18:55,
ΒΕΡ-ΘΕΣΠΟΣΤΑ
5:30, 6:20, 7:15, 8:00 9:00, 10:00, 11:00,12:00 13:00,14:00,15:00, 16:00
17:00,18:00,19:00, 20:20 21:00
ΘΕΣ-ΒΕΡ-ΝΑΟΥ EXPRESS
6:15,8:15,9:15,10: 15,11:15,12:15,13: 15,14:15,15:15,16: 15,17:15,18:15,19: 15,20:45
ΒΕΡΟΙΑΑΘΗΝΑ
8:30,15:00,20:30
ΒΕΡ-ΝΑΟΥ
6:30,7:05,7:10,7:40,8:40
9:10,10:10,11:10,12:10 12:30,13:10,13:30, 13:45 14:10,14:30,15:10, 16:10 17:10,18:10,19:10, 19:15 20:10,21:40
ΝΑΟΥ-ΒΕΡ
7:45,8:05,9:45,13: 00,14:15,16:30,18: 15,19:00,19:45
ΝΑΟΥΣΑ- ΘΕΣ/ΝΙ-ΚΗ
6:05,7:20,8:20,9:20,10:20,11:20,12:20,13:20,14:20,15:20,16:20,17:20,18:30,20:35
ΝΑΟΥ-ΖΕΡ-ΑΡΧΑΓΓΕΛΟ
8:30,11:00,13:30,14:55
ΒΕΡ-ΚΟΥΜΑΡΙΑ ΤΡΙΤΗ-ΣΑΒΒΑΤΟ
8:45,13:30
ΒΕΡ-ΜΑΡΙΝ
7:00,13:15
ΒΕΡ-ΚΕΦ-Π.ΣΚΥΛ ΑΛΕΞΑΝΔΡΕΙΑ
6:30,12:00,14:30,19:45
ΒΕΡ-ΜΕΛ-ΑΛΕΞ
6:50,8:00,9:30,11: 10,13:30,14:40,16: 45,18:00,20:00
ΒΕΡ-ΑΛΕΞ
8:30,9:30,10:30,14 :40
ΒΕΡ-ΣΥΚΙΑ
7:05,13:25
ΒΕΡ-ΕΔΕΣ
7:50,9:30,11:00,12 :30,14:45,16:00
ΒΕΡ-ΚΡ.ΒΡΥ
6:00,7:45,10:45,12 :30,14:45,19:15
ΒΕΡ-ΣΤΕΝ ΜΟΝΟΣΠΙΤΑ
7:00,13:15
ΒΕΡ-ΦΥΤΙΑ
6:50,14:30
ΒΕΡ-ΔΑΣΚΙΟ
7:00,14:00
ΜΕΛ-ΘΕΣ/ΝΙΚΗ
6:00

-ΧΕΙΜΕΡΙΝΟ ΠΡΟΓΡΑΜΜΑ ΔΡΟΜΟΛΟΓΙΩΝ ΣΑΒΒΑΤΟΥ-

ΒΕΡ-ΘΕΣΕΧΡΕΣ
7:45,8:45,9:45,10: 45,11:45,12:45,13 :45,14:45,15:45,1 6:45,17:45,18:55
ΒΕΡ-ΘΕΣ ΠΟΣΤΑ
6:45,8:00,9:00,10: 00,11:00,12:00,13 :00,14:00,15:00,1 6:00,17:00,18:00, 19:00,20:20,21:30
ΘΕΣ-ΒΕΡ-ΝΑΟΥ EXPRES
9:15,10:15,11:15, 12:15,13:15,14:15 15:15,16:15,17:15 18:15,19:15,20:45
ΘΕΣ-ΒΕΡ ΠΟΣΤΑ
6:45,7:45,8:45,9:45,10:45,11:45,12:45,13:45,14:45,15:45,16:45,17:45,18:45,19:45,20:05, 21:30
ΒΕΡΟΙΑ-ΑΘΗΝΑ
8:30,15:00,20:30
ΒΕΡ-ΝΑΟΥ
6:45,7:05,7:45,8:0 0,8:40,9:00,9:40, 10:10,11:10,11:45 12:10,12:30,13:10 13:30,14:10,14:30 15:10,15:30,16:10 17:10,18:10,19:10 20:10,21:40
ΝΑΟΥ-ΒΕΡ
7:45,10:00,11:45 13:00,14:15,16:30 19:00,19:45
ΝΑΟΥΣΑ ΖΕΡΒΟΧΩΡΙ
8:30,13:30
ΒΕΡ-ΜΕΛ ΑΛΕΞΑΝ
6:50,8:10,9:30,11: 30,13:30,14:40
15:20,16:20,17:20 18:30,20:35
ΒΕΡΟΙΑ ΕΔΕΣΣΑ
7:50,9:30,11:00 12:30,14:45
16:45,18:00,20:00
ΒΕΡ-ΚΕΦ Π.ΣΚ-ΑΛΕΞ
6:30,12:00,14:30
ΒΕΡΟΙΑ-ΜΑΡΙΝΑ
7:00,13:00
ΒΕΡΟΙΑ-ΦΥΤΙΑ
6:50,14:30
ΘΕΣ-ΚΛΕΙΔΙ ΑΛΕΞΑΝ
7:45,11:15,16:30 19:45
ΜΕΛΙΚΗ ΘΕΣ/ΝΙΚΗ
6:00
ΘΕΣ-ΝΑΟΥ ΠΟΣΤΑ
6:45, 7:45

ΒΕΡΟΙΑ-ΘΕΣ/ΝΙΚΗ
5:30, 6:20, 6:30Τ, 7:00Τ,7:115, 7:45Τ, 8:00, 8:45Τ, 9:00, 9:45Τ, 10:00, 10:45Τ, 11:00, 11:45Τ, 12:00, 12:45Τ, 13:00, 13:45Τ, 14:00, 14:45Τ, 16:00, 15:45Τ, 16:00, 16:45Τ, 17:00, 17:45Τ, 18:00, 18:55Τ, 19:00, 20:20, 21:00.
ΘΕΣ/ΝΙΚΗ-ΒΕΡΟΙΑ
5:40, 6:15Τ, 6:30, 7:30, 8:15Τ, 8:30, 9:15Τ, 9:30, 10:00, 10:15Τ, 10:45, 11:15Τ, 11:45, 12:15Τ, 12:45, 13:15Τ, 13:45, 14:15Τ, 14:45, 15:15Τ, 15:45, 16:15Τ, 16:45, 17:15Τ, 17:45, 18:15Τ, 18:45, 19:15Τ, 20:05, 20:45Τ, 21:30.
ΝΑΟΥΣΑ-ΘΕΣ/ΝΙΚΗ
6:05Τ, 7:20Τ, 8:20Τ, 9:20Τ, 10:20Τ, 11:20Τ, 12:20Τ, 13:20Τ, 14:20Τ, 15:20Τ, 16:20Τ, 17:20Τ, 18:30Τ, 20:35.
ΘΕΣ/ΝΙΚΗ-ΝΑΟΥΣΑ
6:15Τ, 8:15Τ, 9:15Τ, 10:15Τ, 11:15Τ, 12:15Τ, 13:15Τ, 14:15Τ, 15:15Τ, 16:15Τ, 17:15Τ, 18:15Τ, 19:15Τ, 20:45Τ.

ΓΡΑΜΜΗ ΑΘΗΝΩΝ
ΒΕΡΟΙΑ-ΑΘΗΝΑ
ΚΑΘΗΜΕΡΙΝΑ: 8:30,15:00, 20:30.
ΑΘΗΝΑ-ΒΕΡΟΙΑ
ΚΑΘΗΜΕΡΙΝΑ: 8:30,15:00, 20:30.
-Το παραπάνω πρόγραμμα δεν ισχύει Κυριακές και Εορτές. ΤΟ Κ.Τ.Ε.Λ. ΗΜΑΘΙΑΣ ΠΑΡΕΧΕΙ ΣΤΟΥΣ ΕΠΙ-

ΒΑΤΕΣ ΤΗ ΔΥΝΑΤΟΤΗΤΑ ΕΚΔΟΣΗΣ:
-ΜΗΝΙΑΙΑΣ ΚΑΡΤΑΣ ΣΥΓΚΕΚΡΙΜΕΝΩΝ ΔΡΟΜΟΛΟΓΙΩΝ ΜΕ ΕΚΠΤΩΣΗ 30%.
-ΜΗΝΙΑΙΑΣ ΚΑΡΤΑΣ ΑΠΕΡΙΟΡΙΣΤΩΝ ΔΙΑΔΡΟΜΩΝ ΜΕ ΕΚΠΤΩΣΗ 45% ΕΩΣ 50%.
Όπου Τ σημαίνει Ταχεία.

Δημόσια Κεντρική Βιβλιοθήκη Βέροιας

Οικονομία • Οικονομία • Οικονομία • Οικονομία • Οικονομία

Τα πιο συχνά λάθη

Οι 17 «παγίδες» των δηλώσεων φορολογίας εισοδήματος του 2004

Δεκαεπτά λάθη - παγίδες θα πρέπει να αποφύγουν φέτος οι φορολογούμενοι κατά τη συμπλήρωση των δηλώσεων φορολογίας εισοδήματος, προκειμένου να εκκαθαριστεί άμεσα η δήλωσή τους, να μην επιβαρυνθούν με πρόσθετους φόρους και να μην ταλαιπωρηθούν άσκοπα στην Εφορία.



Το υπουργείο Οικονομικών εξέδωσε εγκύκλιο στην οποία αναφέρονται τα 17 πιο συχνά λάθη που εμφανίζονται κάθε χρόνο στις φορολογικές δηλώσεις και εφιστά την προσοχή στους εφοριακούς όταν παραλαμβάνουν τις δηλώσεις να τις ελέγχουν εξονυχιστικά ώστε να διορθώνονται αμέσως για να μην ταλαιπωρούνται οι φορολογούμενοι.

Ειδικότερα, τα σημεία που θα πρέπει να προσέξουν ιδιαίτερα οι φορολογούμενοι κατά τη συμπλήρωση των δηλώσεών τους, όπως επισημαίνει «Το Βήμα», είναι τα εξής:

- Υπαρξη σωστής σχέσης μεταξύ του φόρου που αναλογεί και του φόρου που παρακρατήθηκε.

- Ορθή συμπλήρωση των κωδικών αριθμών 067-068 του πίνακα επτά με τα σωστά ποσά δαπάνης για την αγορά μεριδίων αμοιβαίων κεφαλαίων.

Συμπλήρωση του αριθμού καταχώρισης στη δήλωση με δυσανάγνωστους χαρακτήρες, με αποτέλεσμα να μη συμφωνεί η: τιμή του αριθμού καταχώρισης από το σύστημα TAXIS με αυτή που πληκτρολογήθηκε.

Επίσης:

- Εχουν συμπληρωθεί τόκοι για στεγαστικά δάνεια απόκτησης πρώτης κατοικίας τα οποία έχουν συναφθεί από 1/1/2003 και μετά, χωρίς να έχει συμπληρωθεί το συνολικό ποσό των δανείων στους κωδικούς 069-070 του πίνακα δαπανών.

- Οι επιφάνειες των δευτερευουσών κατοικιών(μη εξοχικής και εξοχικής) είναι μεγαλύτερες των 150 τ.μ. και δεν έχουν συμπληρωθεί οι Τιμές Ζώνης και τα Ετη Εκδοσης Οικοδομικής Αδείας.

- Εχουν συμπληρωθεί τόκοι στεγαστικού δανείου πρώτης κατοικίας στον πίνακα δαπανών και δεν έχουν μεταφερθεί σωστά τα ποσά στ ους κωδικούς 727-728 του πίνακα προσδιορισμού ετήσιας τεκμαρτής δαπάνης.

- Οταν τα τετραγωνικά μέτρα της πρώτης κατοικίας είναι μεγαλύτερα των 120, οι κωδικοί 727-728 δεν συμπληρώνονται μόνο με τα ποσά των τόκων αλλά και με το ποσό που αντιστοιχεί στην αποπληρωμή του κεφαλαίου για τα πάνω από τα 120 τ.μ. της κατοικίας.

- Η επιφάνεια της κύριας κατοικίας είναι μεγαλύτερη από 200 τ.μ. και δεν έχουν συμπληρωθεί Τιμή Ζώνης και Ετος Εκδοσης Οικοδομικής Αδείας.

- Υπάρχουν συμπληρωμένα στοιχεία εκπροσώπου στη δήλωση χωρίς να έχει καταχωριστεί αντίστοιχη σχέση στο Μητρώο. Ο κωδικός ΔΟΥ της δήλωσης είναι διαφορετικός από τον κωδικό της ΔΟΥ στην οποία παραλήφθηκε και καταχωρίστηκε.

- Εχουν συμπληρωθεί οι κωδικοί 313-315, 314-316 στον πίνακα των παρακρατηθέντων φόρων, χωρίς αντίστοιχα εισοδήματα στον πίνακα των μισθωτών υπηρεσιών.

- Εχουν συμπληρωθεί οι κωδικοί 905-906 (ολική αναπηρία) του πίνακα 2 και εισοδήματα στον πίνακα των μισθωτών υπηρεσιών. Στην περίπτωση αυτή τα εισοδήματα από μισθωτές υπηρεσίες πρέπει να συμπληρώνονται στους κωδικούς 659-660 του πίνακα.

- Συμπλήρωση του Ειδικού Ενημερωτικού Δελτίου όταν υπάρχουν ενδείξεις στους κωδικούς 911 και 912.

- Οταν είναι συμπληρωμένοι οι κωδικοί 015, 016 για μισθωτούς ή συνταξιούχους που εργάζονται ή κατοικούν σε παραμεθόρια περιοχή να ελέγχεται αν έχουν συμπληρωθεί οι αντίστοιχοι κωδικοί εισοδημάτων του πίνακα μισθωτών υπηρεσιών.

- Να μην υπάρχει ιδιοκατοίκηση ΚΥΡΙΑΣ κατοικίας για 12 μήνες και συγχρόνως ΕΝΟΙΚΙΟ κύριας κατοικίας.

- Οταν υπάρχουν δαπάνες διδάκτρων και ενοικίων φοιτητών να συμπληρώνονται οι κωδικοί 003 και 004 με τον αριθμό των παιδιών που βαρύνουν τον υπόχρεο και τη σύζυγο.

- Απαιτείται προσοχή στη συμπλήρωση των τετραγωνιδίων που γράφονται οι ΑΦΜ, ώστε ο ΑΦΜ του υποχρέου να μην είναι ίδιος με τον ΑΦΜ της συζύγου.

Αξίζει να σημειωθεί ότι εφόσον συνυποβάλλεται έντυπο Ε 9 θα πρέπει να υπάρχει διαγράμμιση στον κωδικό 617 του πίνακα 2 της δήλωσης φορολογίας εισοδήματος, καθώς και να έχουν αναγραφεί τα στοιχεία του υπ οχρέ ου, της συζύγου και των προστατευόμενων τέκνων που έχουν εμπράγματα δικαιώματα σε ακίνητα και πρωτίστως να έχει αναγραφεί ο ΑΦΜ καθώς και τα στοιχεία του εκπροσώπου, αντικλήτου ή νομίμου εκπροσώπου κατά περίπτωση.

Τέλος, σε περίπτωση που έχει συμπληρωθεί ο «ΠΙΝΑΚΑΣ Ι» του εντύπου Ε 3 «ΑΚΑΘΑΡΙΣΤΑ ΕΣΟΔΑ ΚΑΙ ΚΑΘΑΡΑ ΚΕΡΔΗ ΒΑΣΕΙ ΑΡΘ. 15 Ν. 3296/04 ΓΙΑ ΠΕΡΑΙΩΣΗ ΧΩΡΙΣ ΕΛΕΓΧΟ» και έχουν μεταφερθεί τα αντίστοιχα ποσά στους κωδικούς 401-425, 402-426, 501-517, 502.518 του εντύπου Ε 1, έπειτα από έλεγχο από τους αρμοδίους υπαλλήλους, απαιτείται επιπρόσθετα να συμπληρωθούν οι κωδικοί 985-986 του «ΠΙΝΑΚΑ 10» με την ένδειξη 1,00 αντίστοιχα για τον υπόχρεο και τη σύζυγο.

Η συμπλήρωση των κωδικών 985-986 θα γίνεται και για τους φορολογουμένους που θα υποβάλουν τη δήλωσή τους μέσω TAXISNET με διαδικασία του προγράμματος της ηλεκτρονικής υποβολής.

ΣΤΕΓΑΣΤΙΚΑ - ΚΑΤΑΝΑΛΩΤΙΚΑ - ΕΠΑΓΓΕΛΜΑΤΙΚΑ

Αύξηση των δανείων έως 25% το 2005

Περισσότερα δάνεια θα πάρουν φέτος οι Ελληνες προκειμένου να καλύψουν τις ανάγκες τους για αγορά κατοικίας, αλλά και καταναλωτικών αγαθών. Σύμφωνα με τις εκτιμήσεις των τραπεζικών στελεχών, τα στεγαστικά δάνεια θα αυξηθούν κατά 25%, τα καταναλωτικά 20% με 25%, τα ανοικτά δάνεια κατά 20%, ενώ οι πιστωτικές κάρτες θα «τρέξουν» με ρυθμό 15%.

Ανοδική προβλέπεται ότι θα είναι και η πορεία των δανείων προς τις μικρομεσαίες επιχειρήσεις και εκτιμάται ότι θα διαμορφωθεί στο 18%-20%.

Ομως τα τραπεζικά στελέχη επισημαίνουν ότι, μετά την απόφαση της Τραπέζης της Ελλάδος που υποχρεώνει τις τράπεζες να αυξήσουν τις προβλέψεις τους για επισφαλείς απαιτήσεις, θα είναι πιο «δύσκολες» στη χορήγηση των καταναλωτικών δανείων και θα ελέγχουν διεξοδικά το προφίλ του υποψήφιου δανειολήπτη, τη φερεγγυότητά του, τα «ανοίγματά» του, την πιστοληπτική του ικανότητα.

Καλή χρονιά

Σε ό,τι αφορά τα στεγαστικά δάνεια, εκτιμούν ότι το 2005 θα είναι «καλή χρονιά», καθώς προβλέπουν ότι τα επιτόκια θα διατηρηθούν σε χαμηλά επίπεδα, ενώ η αύξηση των αντικειμενικών αξιών και η επιβολή ΦΠΑ από το 2006 θα δώσουν φέτος ώθηση στην ανάπτυξη της συγκεκριμένης αγοράς. Προβλέπουν, δε, επιβράδυνση στους ρυθμούς ανόδου των στεγαστικών δανείων από το 2006.

Ειδικότερα για την πορεία των στεγαστικών δανείων, τα τραπεζικά στελέχη υπογραμμίζουν ότι:

Η περαιτέρω ανάπτυξη της αγοράς έχει να κάνει με το νέο κύμα δανειοληπτών, οι οποίοι είτε αγοράζουν μεγαλύτερα σπίτια, είτε αναβαθμίζουν αυτά που έχουν.

Επίσης, πολλοί από τους αλλοδαπούς που απασχολούνται στη χώρα μας αγοράζουν σπίτια που βρίσκονται σε υποβαθμισμένες περιοχές, τάση που ξεκίνησε από το 2003 και συνεχίζεται.

Επιτόκια

Αναφορικά με τα επιτόκια, επισημαίνουν ότι θα παραμείνουν στα ίδια επίπεδα, ενώ, αν υπάρξουν αυξομειώσεις, θα είναι πολύ μικρές, της τάξης του 0,25 της μονάδας. Βέβαια, οι τραπεζίτες υπογραμμίζουν ότι καλό θα είναι οι δανειολήπτες να «κλειδώσουν» τώρα τα δάνειά τους σε σταθερά επιτόκια, όπως γίνεται σε όλο τον κόσμο.

Παρότι οι εκταμιεύσεις νέων καταναλωτικών δανείων θα είναι δυσκολότερες στο εξής, τα τραπεζικά στελέχη περιμένουν υψηλό ρυθμό ανόδου, διότι, όπως λένε, τα καταναλωτικά δάνεια είναι πλέον «δεμένα» με τα στεγαστικά. Είναι σχεδόν σίγουρο ότι κάποιος που θα δανειστεί για στέγη, μέσα σε σύντομο χρονικό διάστημα θα δανειστεί και για τον εξοπλισμό του σπιτιού (έπιπλα, λευκά είδη κ.λπ.).

Τέλος θα πρέπει να σημειώσουμε ότι στο τέλος Νοεμβρίου 2004 τα υπόλοιπα των στεγαστικών δανείων έφτασαν τα 32,13 δισ. ευρώ και της καταναλωτικής πίστης στα 16,58 δισ. ευρώ.

Στο στόχαστρο τα παράνομα κέρδη

Εντείνονται οι πανελλαδικοί έλεγχοι του ΣΔΟΕ κατά του λαθρεμπορίου καυσίμων

Εντείνονται οι πανελλαδικοί έλεγχοι του ΣΔΟΕ κατά του λαθρεμπορίου καυσίμων. Σε έλεγχο που έγινε την Πέμπτη σε εργοληπτική εταιρεία στην Πελοπόννησο, βρέθηκαν παράνομες δεξαμενές με 36.000 λίτρα πετρελαίου θέρμανσης.



Επίσης, βρέθηκαν 44 φορτηγά αυτοκίνητα ΙΧ και 26 μηχανήματα έργου, που χρησιμοποιούσαν πετρέλαιο θέρμανσης αντί κίνησης.

Τις παραπάνω ποσότητες του πετρελαίου θέρμανσης προμηθεύτηκε η εργοληπτική εταιρεία από πρατήριο υγρών καυσίμων της περιοχής, από τον έλεγχο του οποίου διαπιστώθηκε ότι διακινήθηκαν 3.600.000 λίτρα πετρελαίου θέρμανσης με πλαστά τιμολόγια.

Ο έλεγχος των πετρελαιοειδών προϊόντων αποτέλεσε και αποτελεί στόχο πρώτης προτεραιότητας για το ΣΔΟΕ, όπως αναφέρει σε ανακοίνωσή του, δεδομένου ότι τα προϊόντα αυτά, λόγω των υψηλών δασμοφορολογικών επιβαρύνσεων σε συνδυασμό με το μέγεθος των διακινουμένων ποσοτήτων, αποτελούν δέλεαρ για παράνομα κέρδη.

Στα πλαίσια υλοποίησης του προγράμματος δράσης για το έτος 2004 στον τομέα των πετρελαιοειδών προϊόντων, διενεργήθηκαν έλεγχοι σε όλα τα στάδια, από την παραγωγή μέχρι και τη διάθεση στον τελικό καταναλωτή.

Οι έλεγχοι των υγρών καυσίμων από το ΣΔΟΕ σε όλα τα στάδια εμπορίας, διακίνησης, διάθεσης και χρήσης εντατικοποιήθηκαν κατά τους πρώτους μήνες του 2005 και έτσι διαπιστώθηκε ένας σημαντικός αριθμός τελωνειακών και φορολογικών παραβάσεων.

Οι έλεγχοι των πετρελαιοειδών, όπως τονίζει το ΣΔΟΕ, θα συνεχιστούν με την ίδια ένταση και στο επόμενο χρονικό διάστημα.

Δημόσια Κοινοτική Βιβλιοθήκη Βόλου

Θεάματα - Τηλεόραση

ΕΤ1

06:00 Εκπαιδευτική τηλεόραση
09:00 Αρχονταρίκι
10:00 Μένουμε Ελλάδα
12:00 ΓΑΙΑ ελληνική
12:30 Με αρετή και τόλμη
13:00 Κοινοβούλιο αιχμής
14:00 Σε χρόνο τν
16:00 Final four top teams cup Volley
18:00 Final four top teams cup Volley
20:30 Πανιώνιος υδρόγειος
Παναθηναϊκός Α.Ο
22:30 Τα χρονικά της Μεσογείου
23:00 Ειδήσεις - αθλητικά - καιρός
23:45 Γροθιές στην τσέπη

ΝΕΤ

07:30 Η Μίμη και ο Κύριος μπόμπο
08:00 Σάββατο-Κυριακή live
10:00 Η ορκωμοσία του προέδρου της δημοκρατίας
13:30 Ταξιδεύοντας στην Ελλάδα
14:00 Σπορ ιστορίες
15:00 Ειδήσεις
16:00 Υγεία για όλους
17:00 Ριμέικ
18:00 Ειδήσεις
18:30 Μέρες αγάπης
20:00 Στην Εντατική
21:00 Ειδήσεις
22:00 Στην υγεία μας
00:00 Ειδήσεις
00:30 Στα άκρα
02:00 Η επιστροφή του Στρατιώτη

ΕΤ3

06:00 Μαμα μια
07:30 Αρχαία ελληνική τεχνολογία
08:30 Φάροι, ο ήχος της σιωπής
09:00 Έλλιοτ ο ταρανδος
09:30 Η Μαγκι και το άγριο τερατάκι
10:00 Μαθηματικά για την τεχνολογία
10:30 Από την αρχαιότητα στο Βυζάντιο - ιστορικές εποχές στη Μακεδονία β'
11:00 Ενεργειακό πεδίο
11:30 Desire
12:00 Υγεία και οικολογία
13:00 Ειδήσεις
13:30 Εκτός συνόρων
14:00 Σινεμανια
15:00 E-life
15:30 Το άξιον Εστί στη θεσσαλονίκη
16:30 Διασπορά
18:00 Ρεμπέτικη ιστορία
19:00 Ειδήσεις
19:50 Καιρός
20:00 Αγώνας ποδοσφαίρου β εθνικής κατηγορίας
22:00 Τσίρκο Μάσσιμο 2002
23:00 Αθλητικό Σαββατόβραδο
00:00 Ειδήσεις
00:20 Καιρός
00:30 Τα αποκριάτικα με την Δόμνα Σαμίου
02:30 Διασπορά
04:00 E-life
04:30 Το άξιον Εστί στη θεσσαλονίκη

MEGA

06:00 Savannah
07:00 MEGA Σαββατοκύριακο
10:00 Το παιδί μου κι εγώ
10:15 Κάπου σε ξέρω
11:00 Επτά θανάσιμες πεθερες
12:00 Επτά θανάσιμες πεθερες
13:00 MEGA Star
14:00 Μεσημβρινό δελτίο ειδήσεων
14:50 Η ώρα η καλή
15:50 Traction
16:20 Σ' αγαπώ - μ' αγαπάς
17:00 Κανείς δε λέει σ'αγαπώ
17:48 Μονολεπτα δελτία ειδήσεων
17:50 Γάμος αλά ελληνικά
20:00 Κεντρικό δελτίο ειδήσεων
21:00 Ζω ένα δράμα
23:00 Έτσι ξαφνικά
00:15 Τελευταία γεγονότα
00:30 Μπλε φεγγάρι
02:30 HANG ups
02:40 Body row
02:45 Όνειρα Καλοκαιρινής Νύχτας
05:10 Μόνοι στο σπίτι

ΑΝΤ1

06:30 Στούντιο με θέα
10:30 Κωνσταντίνου και Ελένης
11:30 Τα φιλαράκια
12:30 Σούπερ Σάββατο
13:59 Τα νέα του ANT1, 13:00'
14:00 Τα νέα του ANT1
14:40 Σατανική νταντά
16:40 Το κλωτσοσκούφι
17:30 Τα νέα του ANT1 & ειδήσεις στη νοηματική γλώσσα
17:40 Το κλωτσοσκούφι
19:00 Fame Story
20:00 Τα νέα του ANT1
21:00 Fame Story in concert Final (e)
00:00 Νυχτερινές ειδήσεις
00:30 Ποδόσφαιρο
02:30 Διάγνωση : φόνος
03:15 Διάγνωση: φόνος

STAR

06:00 Παιδικό πρόγραμμα
13:00 Ειδήσεις
13:30 Στον έβδομο ουρανό
14:30 Τα φιλαράκια
15:30 Σούπερ πράκτορας 2.0
16:30 Μορταλ κομπατ
17:30 Κάλιντορ, ο μονομάχος
19:30 Ειδήσεις
21:00 Ο άνθρωπος σκιά
23:15 Κύματα φωτιάς
02:15 Μπο ζεστ

ALTER

06:30 Alter kids
12:00 Χήρες club [E]
13:00 Ελιές θρουμπες
14:00 Top secret weekend
16:15 Τα παρατράγουδα
18:45 Ειδήσεις
21:00 Χήρες Club
22:00 Ελληνική ταινία
23:00 Οι πύλες του ανεξήγητου
01:30 Το Ημερολόγιο του έρωτα 2

ALPHA ΤΗΛΕΟΡΑΣΗ

06:30 Πρωινές σελίδες
10:00 Αυτό μας έλειπε
13:00 Πέρα από τον ορίζοντα
14:00 Ειδήσεις
14:30 Παραπληροφόρηση
15:30 Μαγικά φίλτρα
17:40 Ειδήσεις
17:45 ALPHA Πρωτάθλημα
20:00 Ειδήσεις
21:00 Εικόνες
22:00 Κοίτα τι έκανες
01:00 Ειδήσεις
01:15 Το καφενείο των φιλάθλων
03:30 Τηλεαγορές
03:45 Η μάχη μιας γυναίκας

17.45 MEGA Μπαρμπα-Στάθης Cook Stars

Με τον Ηλία Μαμαλάκη. **ΜΑΓΕΙΡΙΚΗ**

Ο αγαπημένος σας Μπαρμπα-Στάθης με τον Ηλία Μαμαλάκη παρουσιάζουν την πρώτη τους καλεσμένη – μια από τις 14 νικήτριες του διαγωνισμού Μπαρμπα-Στάθης Cook Stars – για να μαγειρέψουν μαζί τη νόστιμη και συνταγή της. Παράλληλα, ο γνωστός ξ αιτολόγος - διατρ φολόγος Αναστ σιος Παπαλαζ ρου δίνει πλ ροφορίες γ τα οφέλη τ λαχανικά που χρ σιμοπο ούντ στη σ νταγή. συνέχε την Κυρια



10.00 ALPHA Αυτό μας έλειπε

Εκπομπή. **ΨΥΧΑΓΩΓΙΚΗ**



Η Σοφία Αλιμπέρτη και οι συνεργάτες της παρουσιάζουν ένα τηλεοπτικό περιοδικό ποικίλης ύλης. Καθώς το «ξεφυλλίζουμε» συναντάμε προσωπικότητες από όλους τους χώρους (καλλιτεχνικό, πολιτιστικό, πολιτικό, αθλητικό), αλλά και προτάσεις για ένα ευχάριστο Σαββατοκύριακο.

03.15 ANT-1 Αμερικανική σειρά. **ΜΥΣΤΗΡΙΟΥ**

Διάγνωση φόνος

Ο βραβευμένος με 4 EMMY Ντικ Βαν Ντάικ είναι ο πρωταγωνιστής της απολαυστικής αυτής σειράς, που συνδυάζει το μυστήριο με το χιούμορ και την... ιατρική. Ο πολυτάλαντος ερμηνευτής ενσαρκώνει τον δρα Μαρκ Σλόαν, καταξιωμένο γιατρό μεγάλου νοσοκομείου.



15.30 STAR Αμερικανική σειρά. **ΠΕΡΙΠΕΤΕΙΑ**

Σούπερ πράκτορας 2.0



Τα σχέδια ενός νέου όπλου χάνονται και ο Τζέικ αναλαμβάνει να βοηθήσει τον πράκτορα Κάιλ Ντουάρτε να τα βρει. Οι πληροφορίες οδηγούν τους δύο άντρες στο πάρτι ενός πρέσβη. Η πρώην αγαπημένη του Κάιλ και διπλή πράκτορας Μάι Λι Γουόνγκ τον προδίδει.

ΠΡΟΤΑΣΕΙΣ

• *Για τις απροειδοποίητες αλλαγές υπεύθυνα είναι τα κανάλια*

10.30 ANT-1 Κωνσταντίνου και Ελένης

Σειρά. **ΚΩΜΙΚΗ (Ε)**

Η Πέγκυ προσπαθεί να κερδίσει έναν πρωταγωνιστικό ρόλο στο θέατρο. Αυτή τη φορά όμως είναι έτοιμη να προβεί σε καθοριστικές και συνάμα ανατρεπτικές αλλαγές στη ζωή της. Αποφασίζει να κάνει πλαστική χειρουργική ώστε να τονίσει και να μεγαλώσει το στήθος για τις ανάγκες του ρόλου που επιθυμεί.





21.00 ALPHA Εικόνες

Εκπομπή. **ΕΝΗΜΕΡΩΤΙΚΗ**

Ένα εντυπωσιακό οδοιπορικό στο Βερολίνο πραγματοποιεί ο Τάσος Δούσης και ο φακός της εκπομπής. Το ρεπορτάζ ξεκινάει από τη συνοικία Κρόιτσμπεργκ που χαρακτηρίζεται πόλος έλξης για τους μη προνομιούχους. Εκεί συναντά κανείς ένα μίγμα από φτωχούς, μετανάστες, φοιτητές, καταληψίες και οπαδούς του εναλλακτικού τρόπου ζωής, που δίνουν





στη συγκεκριμένη γειτονιά το δικό τους ξεχωριστό χρώμα. Ο Τάσος Δούσης κατά τη διάρκεια του ρεπορτάζ συναντήθηκε με Έλληνες πανκ που τον ξεγάνησαν στην περιοχή και μίλησαν μπροστά στην κάμερα των «Εικόνων» για τον τρόπο ζωής τους, τη μουσική και τις πεποιθήσεις τους. Για τη συνέχεια οι «Εικόνες» κατέγραψαν ένα ρεπορτάζ - ντοκουμέντο, καθώς βρέθηκαν στο παγκόσμιο ετήσιο φεστιβάλ πανκ μουσικής.

Δημόσια Κεντρική Βιβλιοθήκη



Χρηματιστήριο • Χρηματιστήριο



ΓΔ 3128,96 +0,92%

Μετοχή	Κλείσιμο ευρώ	Δ	Όγκος τεμάχια
ΤΡΑΠΕΖΕΣ			
ALPHA BANK (ΚΟ)	28,96	1,54%	597.462
ΑΓΡΟΤΙΚΗ ΤΡΑΠΕΖΑ (ΚΟ)	6,58	2,81%	26.430
ASPIS BANK (ΚΟ)	3,06	0,66%	23.752
ΤΡ. ΑΤΤΙΚΗΣ (ΚΟ)	5,14	0,78%	36.522
ΓΕΝΙΚΗ ΤΡΑΠΕΖΑ (ΚΟ)	9,24	3,36%	150.584
ΕΓΝΑΤΙΑ ΤΡΑΠΕΖΑ (ΚΟ)	3,00	-0,66%	161.535
ΕΓΝΑΤΙΑ ΤΡΑΠΕΖΑ (ΠΟ)	2,46	1,65%	11.830
ΕΘΝΙΚΗ ΤΡΑΠΕΖΑ (ΚΟ)	29,70	1,99%	999.764
ΤΡ. ΕΛΛΑΔΟΣ (ΚΟ)	105,95	-0,33%	4.908
ΕΜΠΟΡΙΚΗ ΤΡΑΠΕΖΑ (ΚΟ)	23,28	-0,77%	112.446
ΤΡ. ΠΕΙΡΑΙΩΣ (ΚΟ)	15,54	1,04%	248.220
EUROBANK- ERGASIAS (ΚΟ)	27,04	-0,07%	259.634
ΤΡ. ΚΥΠΡΟΥ (ΚΟ)	3,38	-0,59%	361.520
ΑΣΦΑΛΕΙΕΣ			
ΕΘΝΙΚΗ ΑΣΦ.(ΚΟ)	3,92	1,03%	74.840
ΑΓΡΟΤΙΚΗ ΓΕΝ.ΑΣΦ.(ΚΟ)	2,50	0,00%	3.094
ΑΣΠΙΣ ΠΡΟΝΟΙΑ (ΚΟ)	0,61	-1,61%	4.110
ΕΥΡΩΠΑΪΚΗ ΠΙΣΤΗ (ΚΟ)	1,40	6,06%	2.168
ΕΥΡΩΠΑΪΚΗ ΠΙΣΤΗ (ΠΟ)	1,08	2,86%	1.270
ΦΟΙΝΙΞ (ΚΟ)	2,16	0,00%	43.194
ΜΕΣΙΤΕΣ ΑΣΦΑΛΙΣΕΩΝ			
EUROBROKERS (ΚΟ)	2,36	0,43%	100
ΧΡΗΜΑΤΟΔΟΤΙΚΗΣ ΜΙΣΘΩΣΗΣ			
ALPHA LEASING (ΚΟ)	6,50	0,00%	4.725
ΠΕΙΡΑΙΩΣ LEASING (ΚΟ)	6,70	-0,30%	3.500
ΕΠΕΝΔΥΣΕΩΝ			
INTERINVEST (ΚΟ)	0,51	0,00%	13.950
OPTIMA AEEX (ΚΟ)	1,75	9,38%	10
ΑΙΟΛΙΚΗ (ΚΑ)	2,42	0,00%	875
ΑΚΤΙΒ ΕΠΕΝΔΥΤΙΚΗ (ΚΑ)	1,06	0,95%	1.200
ΔΙΑΣ (ΚΟ)	1,17	-0,85%	38.070
ΕΞΕΛΙΞΗ (ΚΟ)	0,82	1,23%	58.520
ΕΘΝΙΚΗ ΕΤ.ΕΠ.ΧΑΡΤ. (ΚΑ)	2,24	0,45%	68.460
ΕΛΛΗΝΙΚΗ ΕΤ.ΕΠ.ΧΑΡΤ.(ΚΑ)	2,85	0,71%	22.539
ΠΡΟΟΔΟΣ (ΚΟ)	3,86	0,00%	5.580
ΕΥΡΩΔΥΝΑΜΙΚΗ (ΚΑ)	2,42	0,00%	0
DOMUS ΕΠΕΝΔ. (ΚΟ)	0,27	0,00%	42.600
ALPHA TRUST ΑΝΔΡΟΜΕΔΑ (ΚΟ)	2,67	0,38%	26.369
ARROW ΕΠΕΝΔ. (ΚΟ)	2,56	0,00%	3.470
ΩΜΕΓΑ (ΚΟ)	1,25	-1,57%	8.500
NEXUS ΕΠΕΝΔ. (ΚΟ)	1,08	1,89%	450
Π & Κ (ΚΟ)	0,00	#ΔΙΑΙΡ/0!	0
ALTIUS ΕΠΕΝΔ. (ΚΑ)	1,49	0,68%	770
EUROLINE (ΚΟ)	1,43	0,00%	2.380
GLOBAL ΕΠΕΝΔ. ΚΕΦΑΛΑΙΑ (ΚΟ)	3,68	0,55%	18.940
NEW MILLENIUM (ΚΟ)	1,55	-1,27%	60
ΗΛΕΚΤΡΙΚΗ ΕΝΕΡΓΕΙΑ			
Δ.Ε.Η. (ΚΟ)	23,46	1,65%	275.755
ΣΥΜΜΕΤΟΧΩΝ ΚΑΙ ΠΑΡΟΧΗΣ ΣΥΜΒΟΥΛΩΝ			
ALBIO ΣΥΜ. (ΚΟ)	1,31	-2,24%	2.600
ALFA ALFA ΣΥΜ. (ΚΟ)	0,19	0,00%	0
ΦΟΥΡΛΗΣ ΣΥΜ.(ΚΟ)	7,00	0,00%	349.884
ΕΥΡΩΣΥΜ. ΚΕΦΑΛΑΙΟΥ & ΕΠΕΝΔ. (ΚΟ)	0,44	2,33%	4.150
ΑΧΟΝ ΣΥΜ. (ΚΟ)	1,60	0,00%	17.490
ΒΙΟΧΑΛΚΟ (ΚΑ)	6,88	-0,29%	56.484
ΔΕΛΤΑ ΣΥΜ. (ΚΑ)	6,14	-0,32%	7.190
ΔΕΛΤΑ ΣΥΜ. (ΠΑ)	4,28	0,94%	21.170
INTERSONIC (ΚΟ)	0,08	0,00%	0
ΔΥΝΑΜΙΚΗ ΖΩΗ (ΚΟ)	0,54	0,00%	0
ΕΛΛ. ΤΕΧΝΟΔΟΜΙΚΗ ΤΕΒ (ΚΟ)	4,00	0,50%	180.176
ΕΛ. ΧΡΗΜΑΤΙΣΤΗΡΙΑ (ΚΟ)	8,96	-0,88%	103.022
ATTICA ΣΥΜΜΕΤΟΧΩΝ (ΚΑ)	3,20	0,00%	82.580
ΜΠΟΥΤΑΡΗΣ (ΚΑ)	0,81	-1,22%	23.670
ΜΠΟΥΤΑΡΗΣ (ΠΑ)	0,81	-7,95%	500
ΚΕΡΑΝΗΣ ΣΥΜ.(ΚΑ)	0,28	-3,45%	28.420
ΚΕΡΑΝΗΣ ΣΥΜ.(ΠΑ)	0,22	0,00%	15.080
ΚΛΩΝΑΤΕΞ (ΚΟ)	0,83	-2,35%	126.450
ΚΛΩΝΑΤΕΞ (ΠΟ)	0,79	0,00%	15.628
ΚΟΥΜΠΑΣ ΣΥΜ. (ΚΟ)	0,89	2,30%	113.890
ΜΗΤΡΟΣ ΣΥΜ. (ΚΟ)	2,59	-1,52%	10.280
ΟΜ. ΙΝΤΕΑΛ (ΚΟ)	0,15	0,00%	0
ΟΜ. ΙΝΤΕΑΛ (ΠΟ)	0,18	0,00%	0
ΠΑΡΝΑΣΣΟΣ (ΚΟ)	0,70	0,00%	9.358
ΣΑΝΥΟ ΣΥΜ. (ΚΑ)	0,66	0,00%	53.856
ΤΕΧΝΙΚΗ ΟΛΥΜΠΙΑΚΗ (ΚΟ)	5,06	0,40%	129.459
ΧΑΤΖΗΙΩΑΝΝΟΥ (ΚΟ)	1,07	-1,83%	40.900
ΧΑΤΖΗΙΩΑΝΝΟΥ (ΠΟ)	31,38	0,00%	0
ΕΥΡΩΣΥΜΒΟΥΛΟΙ (ΚΟ)	2,38	-2,46%	5.130
ΜΠΑΛΑΦΑΣ ΣΥΜ. (ΚΟ)	0,19	0,00%	0
ELBISCO ΣΥΜ. (ΚΑ)	5,96	0,00%	2.020
LAMDA DEVELOPMENT (ΚΟ)	3,22	0,00%	34.110
ΤΗΛΕΠΙΚΟΙΝΩΝΙΩΝ			
COSMOTE (ΚΟ)	14,16	1,14%	320.086
OTE (ΚΟ)	14,56	-0,14%	1.163.059
ΔΙΥΛΙΣΤΗΡΙΑ			
ΕΛΛΗΝΙΚΑ ΠΕΤΡΕΛΑΙΑ (ΚΟ)	8,82	-0,68%	83.044
MOTOR OIL (ΚΟ)	11,34	0,71%	46.148
ΥΔΡΕΥΣΗ			
Ε.Υ.Δ.Α.Π. (ΚΟ)	5,76	1,05%	147.470
Ε.Υ.Α.Θ. (ΚΟ)	4,94	1,65%	59.410
ΕΠ. ΝΑΥΤΙΛΙΑ			
ANEK LINES (ΚΟ)	1,29	0,78%	30.310
ANEK LINES (ΠΟ) 1990	1,29	0,00%	0
ANEK LINES (ΠΟ) 1996	1,24	0,00%	795
BLUE STAR ΝΑΥΤΙΛΙΑΚΗ (ΚΑ)	1,11	0,00%	123.256
ΜΙΝΩΙΚΕΣ (ΚΟ)	3,02	0,67%	93.846
Ν.Ε.Λ. (ΚΟ)	0,43	2,38%	12.290
ΝΑΥΠΗΓΕΙΑ			
ΝΕΩΡΙΟΝ ΣΥΡΟΥ (ΚΟ)	1,01	0,00%	8.970
ΠΛΗΡΟΦΟΡΙΚΗ			
ALPHA ΓΚΡΙΣΙΝ INFOTECH (ΚΟ)	1,30	1,56%	1.230
ΕΜΦΑΣΙΣ ΣΥΤΗΜΑΤΑ ΠΛΗΡΟΦΟΡΙΚΗΣ (ΚΟ)	1,12	0,00%	0
BYTE (ΚΟ)	2,22	0,91%	14.420
CENTRIC ΠΟΛΥΜΕΣΑ (ΚΟ)	0,59	3,51%	30.550
FORTHNET (ΚΟ)	4,98	-0,80%	9.290
IPIROTIKI (ΚΟ)	1,97	0,00%	1.113.352
INFORMER (ΚΟ)	2,89	3,21%	5.490
LOGISMOS (ΚΟ)	0,73	-2,67%	13.740
LOGICDIS (ΚΟ)	0,33	3,13%	145.992
QUALITY & RELIAB. (ΚΟ)	0,39	2,63%	48.600
DELTA SINGULAR (ΚΟ)	2,83	2,17%	350.970
UNIBRAIN (ΚΟ)	1,49	3,47%	10.170
ΜΥΔΑ (ΚΟ)	2,06	-1,90%	30.044
INTRALOT (ΚΟ)	26,18	4,22%	123.525
COMPUCON (ΚΟ)	0,52	-1,89%	36.930
SPACE HELLAS (ΚΟ)	0,79	-1,25%	5.750
MLS ΠΛΗΡΟΦΟΡΙΚΗ (ΚΟ)	1,46	-3,95%	59.580
HITECH CONSULTANTS (ΚΟ)	0,91	1,11%	10.590
PROFILE (ΚΟ)	1,74	1,75%	300
ΑΝΑΠΤΥΞΗ ΣΥΣΤΗΜΑΤΩΝ ΑΥΤΟΜΑΤΙΣΜΟΥ			
ΖΗΝΟΝ (ΚΟ)	3,54	0,57%	60.720
ΕΚΔΟΣΕΙΣ & ΕΚΤΥΠΩΣΕΙΣ			
INFORM Π.ΛΥΚΟΣ (ΚΟ)	3,56	0,00%	12.750
MARFIN FINANCIAL GROUP (ΚΟ)	12,66	5,50%	141.890
ΑΤΤΙΚΕΣ ΕΚΔΟΣΕΙΣ (ΚΟ)	3,94	0,51%	1.460
Δ.Ο.Λ. (ΚΟ)	3,38	-1,74%	131.358
ΕΚΔ. ΛΥΜΠΕΡΗ (ΚΟ)	0,97	3,19%	1.550
ΚΑΘΗΜΕΡΙΝΗ (ΚΟ)	7,08	-0,56%	3.270
ΝΑΥΤΕΜΠΟΡΙΚΗ (ΚΟ)	1,68	1,82%	2.840
ΠΑΚΟ (ΚΟ)	0,69	-2,82%	20.690
ΠΗΓΑΣΟΣ (ΚΟ)	1,83	-1,61%	2.750
ΤΕΧΝΙΚΕΣ ΕΚΔΟΣΕΙΣ (ΚΟ)	0,84	0,00%	80
ΤΕΓΟΠΟΥΛΟΣ (ΚΟ)	2,88	1,05%	157.782
ΧΑΪΔΕΜΕΝΟΣ (ΚΟ)	1,16	0,00%	663
ΛΙΒΑΝΗΣ (ΚΟ)	1,68	0,00%	13.290
ΤΗΛΕΟΡΑΣΗ & ΨΥΧΑΓΩΓΙΑ			
ΕΛΕΥΘΕΡΗ ΤΗΛΕΟΡΑΣΗ (ΚΟ)	1,64	-1,20%	1.060
ΤΗΛΕΤΥΠΟΣ (ΚΟ)	3,86	-1,03%	12.902
ΥΓΕΙΑ			
EUROMEDICA (ΚΟ)	1,72	-1,15%	51.500
ΙΑΣΩ (ΚΟ)	3,76	-1,05%	25.400
ΙΑΤΡΙΚΟ ΑΘΗΝΩΝ (ΚΟ)	1,84	-1,60%	265.202
ΥΓΕΙΑ (ΚΟ)	1,52	-2,56%	56.684
ΒΑΣΙΚΑ ΜΕΤΑΛΛΑ			
ΑΛΚΟ (ΚΟ)	1,36	2,26%	25.623
ΑΛΟΥΜΥΛ ΜΥΛΩΝΑΣ (ΚΟ)	2,74	-1,44%	21.560
ΑΛΟΥΜΙΝΙΟ ΕΛΛΑΔΟΣ (ΚΟ)	14,78	1,23%	27.068
ΕΛΒΑΛ (ΚΑ)	2,05	-1,91%	38.445
ΕΤΕΜ (ΚΑ)	1,93	1,58%	2.990
ΜΑΙΛΛΗΣ (ΚΟ)	4,62	0,87%	61.036
ΣΙΔΕΝΟΡ (ΚΑ)	3,24	0,00%	23.070
ΣΩΛ.ΚΟΡΙΝΘΟΥ (ΚΟ)	0,77	1,32%	7.672
ΤΖΙΡΑΚΙΑΝ ΠΡΟΦΙΛ (ΚΑ)	1,46	1,39%	850
ΦΙΤΚΟ (ΚΟ)	1,00	-8,26%	600
ΧΑΛΚΟΡ (ΚΑ)	1,90	0,00%	6.825
ΜΕΤΑΛΛΙΚΑ ΠΡΟΪΟΝΤΑ			
CROWN HELLAS CAN (ΚΟ)	7,50	0,00%	260
INTPAMET (ΚΟ)	1,01	0,00%	29.100
MEVACO (ΚΟ)	1,84	0,55%	8.090
SPIDER (ΚΟ)	1,74	1,75%	21.970
ΒΙΟΣΩΛ (ΚΟ)	0,25	8,70%	62.179
ΒΙΟΣΩΛ (ΠΟ)	0,27	0,00%	0
ΜΕΤΚΑ (ΚΟ)	6,14	1,32%	141.210
ΡΟΚΑΣ (ΚΟ)	8,56	0,94%	5.960
ΡΟΚΑΣ (ΠΟ)	8,02	0,75%	1.320
ΛΕΒΕΝΤΕΡΗΣ (ΚΑ)	0,65	-1,52%	7.616
ΛΕΒΕΝΤΕΡΗΣ (ΠΑ)	0,72	1,41%	1.100
ΔΑΡΙΓΚ (ΚΟ)	0,18	0,00%	0
ΧΑΛΥΒΔΟΦΥΛΛΩΝ (ΚΟ)	0,19	5,56%	20.970
ΜΗΧΑΝΗΜΑΤΑ & ΕΙΔΗ ΕΞΟΠΛΙΣΜΟΥ			
FRIGOGLASS (ΚΟ)	4,20	1,45%	43.680
KLEEMANN (ΚΟ)	5,18	-0,77%	9.924
ΚΑΛΩΔΙΑ			
NEXANS (ΚΟ)	2,57	1,18%	1.184
ΕΛΛΗΝΙΚΑ ΚΑΛΩΔΙΑ (ΚΟ)	1,07	0,94%	16.490
ΗΛΕΚΤΡΟΝΙΚΟΣ ΕΞΟΠΛΙΣΜΟΣ			
INTPAKOM (ΚΟ)	4,60	1,32%	273.298
ΜΗ ΜΕΤΑΛΛΙΚΑ ΟΡΥΚΤΑ & ΤΣΙΜΕΝΤΑ			
BETANET (ΚΟ)	3,38	0,00%	7.490
ΗΡΑΚΛΗΣ (ΚΟ)	10,80	1,12%	57.650
ΚΕΡΑΜΕΙΑ ΑΛΛΑΤΙΝΗ (ΚΟ)	1,36	3,82%	5.340
TITAN (ΚΟ)	27,68	-0,79%	58.830
TITAN (ΠΟ)	19,90	-1,00%	2.090
ΚΥΡΙΑΚΙΔΗΣ (ΚΟ)	2,44	0,00%	18.173
ALFA ALFA ENERGY (ΚΑ)	1,39	0,00%	0
ΙΚΤΙΝΟΣ (ΚΟ)	1,75	0,00%	5.926
ΜΑΘΙΟΣ (ΚΑ)	1,80	3,45%	15.260
S&B BIOM. ΟΡΥΚΤΑ (ΚΟ)	5,94	0,68%	14.280
MERMEREN (ΕΛ. ΠΙΣ.)	6,06	1,00%	5.491
ΧΟΝΔΡΙΚΟ ΕΜΠΟΡΙΟ			
ΣΠΥΡΟΥ (ΚΟ)	0,86	0,00%	39.190
ΛΑΝΑΚΑΜ (ΚΟ)	1,68	0,00%	0
AS COMPANY (ΚΟ)	0,82	1,23%	25.540
CONNECTION (ΚΟ)	0,22	0,00%	0
ΕΛΙΝΟΙΛ (ΚΑ)	7,98	-0,25%	12.310
ELMEC (ΚΟ)	1,81	0,56%	28.890
FASHION BOX (ΚΟ)	2,34	-2,50%	1.900
KEGO (ΚΟ)	1,30	1,56%	8.920
LAVIPHARM (ΚΟ)	1,20	4,35%	131.362
ΜΑΡΑΚ ΠΛΗΡΟΦΟΡΙΚΗ (ΚΟ)	1,47	2,08%	8.260
MEDICON (ΚΟ)	4,50	0,00%	1.041
ELEPHANT (ΚΟ)	0,40	0,00%	28.590
REVOIL (ΚΟ)	3,84	-2,04%	9.570
RIDENCO (ΚΑ)	1,01	2,02%	15.670
VETERIN (ΚΟ)	1,14	-2,56%	32.493
YALCO (ΚΑ)	1,11	0,00%	6.574
ΚΑΛΠΙΝΗΣ ΣΙΜΟΣ (ΚΑ)	3,88	0,52%	19.560
ΚΑΝΑΚΗΣ (ΚΟ)	2,21	-0,45%	480
ΑΛΛΑΤΙΝΗ (ΚΑ)	1,12	0,00%	26.830
ΑΛΥΣΙΔΑ (ΚΑ)	2,58	10,26%	1.040
ΑΛΥΣΙΔΑ (ΠΑ)	1,68	0,00%	0
ΚΟΡΔΕΛΛΟΥ (ΚΑ)	2,32	-0,85%	185.690
ΒΟΓΙΑΤΖΟΓΛΟΥ (ΚΟ)	2,95	-0,67%	200
ΣΑΡΑΝΤΗΣ (ΚΟ)	6,02	0,00%	44.150
ΓΕΝ.ΕΜΠΟΡΙΟΥ & Β/ΝΙΑΣ (ΚΑ)	0,79	1,28%	8.870
ΔΟΥΡΟΣ (ΚΟ)	1,04	-1,89%	2.780
ΕΛΓΕΚΑ (ΚΟ)	2,40	-0,41%	45.090
ΕΛΤΟΝ ΧΗΜΙΚΑ (ΚΟ)	1,05	0,96%	7.940
ΕΛΤΡΑΚ (ΚΑ)	2,20	-2,22%	10.800
F.G. EUROPE (ΚΟ)	3,22	0,00%	27.280
ΕΜΠ. ΔΕΣΜΟΣ (ΚΟ)	0,34	6,25%	15.500
ΕΜΠ. ΔΕΣΜΟΣ (ΠΟ)	0,36	-10,00%	10
ΖΑΜΠΑ (ΚΑ)	9,46	-4,83%	100
ΠΕΙΡΑΙΩΣ REAL ESTATE (ΚΟ)	3,50	-2,23%	1.730
ΚΑΡΔΑΣΙΛΑΡΗΣ (ΚΟ)	4,08	-0,97%	2.410
ΝΑΚΑΣ (ΚΟ)	2,77	0,00%	1.620
ΝΕΟΧΗΜΙΚΗ ΛΑΥΡΕΝΤΙΔΗΣ (ΚΟ)	3,70	0,00%	232.070
ΜΥΤΙΛΗΝΑΙΟΣ (ΚΟ)	9,26	0,22%	155.266
DIONIC (ΚΟ)	0,70	1,45%	39.976
DRUCKFARBEN (ΚΟ)	1,68	-1,18%	4.370
ΞΥΛΕΜΠΟΡΙΑ (ΚΑ)	3,08	0,00%	3.220
ΞΥΛΕΜΠΟΡΙΑ (ΠΑ)	2,90	0,00%	0
ΤΑΣΟΓΛΟΥ (ΚΟ)	0,24	0,00%	14.100
ΜΠΕΝΡΟΥΜΠΗ (ΚΟ)	4,98	2,89%	88.807
ΠΡΟΜΟΤΑ ΕΛΛΑΣ (ΚΟ)	0,40	2,56%	8.170
ALSINCO (ΚΟ)	1,72	0,00%	2.750
ΕΙΔΗ-ΛΥΣΕΙΣ ΠΛΗΡΟΦΟΡΙΚΗΣ			
ALTEC (ΚΟ)	0,50	4,17%	1.006.231
CPI (ΚΟ)	0,93	-1,06%	6.520
INFOQUEST (ΚΟ)	1,55	4,03%	34.680
MULTIRAMA (ΚΟ)	6,98	0,00%	1.640
UNISYSTEMS (ΚΟ)	1,69	0,00%	24.990
ΔΕΛΤΑ PROJECT (ΚΑ)	2,10	3,45%	3.190
INTERTEK (ΚΟ)	2,49	-0,40%	15.850
ΙΝΦΟΡΜΑΤΙΚΣ (ΚΟ)	0,35	0,00%	36.776
ΠΟΥΛΙΑΔΗΣ (ΚΟ)	0,45	-2,17%	93.410
PC SYSTEMS (ΚΟ)	0,50	4,17%	15.320
RAINBOW (ΚΟ)	6,54	2,83%	4.490
ΛΙΑΝΙΚΟ ΕΜΠΟΡΙΟ			
JUMBO (ΚΟ)	7,80	0,00%	11.542
MICROLAND (ΚΟ)	0,16	-5,88%	21.020
ΑΤΛΑΝΤΙΚ (ΚΟ)	1,35	0,00%	7.541
ΒΑΣΙΛΟΠΟΥΛΟΣ (ΚΟ)	12,46	0,81%	340
ΒΑΡΔΑΣ (ΚΟ)	2,44	3,39%	7.910
ΕΙΚΟΝΑ - ΗΧΟΣ (ΚΟ)	0,28	12,00%	22.830
ΗΛ. ΑΘΗΝΩΝ (ΚΟ)	3,04	2,70%	58.240
Κ.Α.Ε. (ΚΟ)	14,56	1,96%	41.334
ΜΟΥΡΙΑΔΗΣ (ΚΑ)	0,27	0,00%	0
MODA BAGNO (ΚΟ)	0,96	-2,04%	2.190
NOTOS COM HOLDINGS (ΚΟ)	3,66	-0,54%	60.789
ΚΩΤΣΟΒΟΛΟΣ (ΚΟ)	6,30	0,00%	526
SPRIDER (ΚΟ)	1,98	0,51%	14.080
ΠΛΑΙΣΙΟ (ΚΟ)	10,12	-0,98%	25.708
ΡΑΔΙΟ ΚΟΡΑΣΙΔΗ (ΚΟ)	1,16	0,87%	149.194
VIVERE (ΚΟ)	0,22	0,00%	68.330
ΥΠΗΡΕΣΙΕΣ ΚΙΝΗΤΗΣ ΤΗΛΕΦΩΝΙΑΣ			
ΓΕΡΜΑΝΟΣ (ΚΟ)	24,64	-1,04%	25.412
ΤΡΟΦΙΜΑ & ΠΟΤΑ			
CHIPITA (ΚΟ)	2,65	0,00%	86.711
COCA-COLA (ΚΑ)	19,92	1,84%	181.939
ΚΑΡΑΜΟΛΕΓΚΟΣ (ΚΟ)	0,97	-8,49%	11.030
ΕΒΡΟΦΑΡΜΑ (ΚΟ)	1,41	0,71%	1.620
ΕΛΑΪΣ (ΚΟ)	19,34	0,00%	1.780
ΕΛΛ.ΒΙΟΜ.ΖΑΧΑΡΗΣ (ΚΑ)	4,22	1,44%	16.480
ΚΡΕΚΑ.(ΚΑ)	1,23	-1,60%	9.160
ΚΡΕΤΑ ΦΑΡΜ (ΚΟ)	4,66	-0,85%	6.760
ΚΡΙ ΚΡΙ (ΚΟ)	4,90	1,66%	2.270
ΚΤΗΜΑ ΛΑΖΑΡΙΔΗ (ΚΟ)	1,20	0,84%	8.150
ΚΥΛ.ΣΑΡΑΝΤΟΠΟΥΛΟΣ (ΚΟ)	1,44	-0,69%	2.355
ΚΥΛ. ΛΟΥΛΗ (ΚΟ)	1,70	0,00%	2.080
ΜΠΑΡΜΠΑ ΣΤΑΘΗΣ (ΚΟ)	5,88	-0,34%	3.690
ΜΠΑΡΜΠΑ ΣΤΑΘΗΣ (ΠΟ)	5,84	0,00%	0
ΞΙΦΙΑΣ (ΚΑ)	0,22	0,00%	0
ΞΙΦΙΑΣ (ΠΑ)	1,19	0,00%	0
ΝΙΚΑΣ (ΚΟ)	5,26	0,00%	4.515
FEEDUS (ΚΟ)	1,43	0,00%	4.840
ΧΑΤΖΗΚΡΑΝΙΩΤΗ (ΚΟ)	0,85	-3,41%	4.200
ΚΑΤΣΕΛΗΣ (ΚΟ)	2,34	0,00%	1.460
ΜΥΛΟΙ ΚΕΠΕΝΟΥ (ΚΟ)	1,11	0,00%	14.440
ΠΕΡΣΕΥΣ (ΚΟ)	0,68	4,62%	11.330
ΠΡΟΪΟΝΤΑ ΚΑΠΝΟΥ			
ΚΑΡΕΛΙΑ (ΚΑ)	66,80	4,38%	30
ΞΕΝΟΔΟΧΕΙΑ & ΛΟΙΠΑ ΚΑΤΑΛΥΜΑΤΑ			
ΑΣΤΗΡ (ΚΟ)	6,14	2,33%	26.708
ΓΕΚΕ (ΚΑ)	6,82	1,79%	450
ΙΟΝΙΚΗ ΞΕΝ. (ΚΑ)	9,36	-0,43%	5.320
ΛΑΜΨΑ (ΚΟ)	6,90	0,29%	41.400
ΓΚΑΛΗΣ (ΚΟ)	1,20	3,45%	2.400
ΕΣΤΙΑΤΟΡΙΑ			
GOODY'S (ΚΑ)	12,16	0,16%	1.920
EVEREST (ΚΟ)	2,06	1,48%	848
OLYMPIC CATERING (ΚΟ)	2,65	7,72%	1.600
ΓΡΗΓΟΡΗΣ (ΚΟ)	0,82	0,00%	29.330
ΒΟΗΘΗΤΙΚΕΣ ΠΡΟΣ ΤΙΣ ΜΕΤΑΦΟΡΕΣ ΔΡΑΣΤΗΡΙΟΤΗΤΕΣ			
ΕΘΝΙΚΗ ΑΚΙΝΗΤΩΝ (ΚΟ)	4,00	-0,99%	84.850
ΟΡΓΑΝΙΣΜΟΣ ΛΙΜ. ΘΕΣΣΑΛ. (ΟΛΘ) (ΚΟ)	8,52	0,00%	4.980
ΟΡΓΑΝΙΣΜΟΣ ΛΙΜ. ΠΕΙΡΑΙΑ (ΟΛΠ) (ΚΟ)	11,76	1,03%	37.730
ΔΙΑΦΗΜΙΣΗ			
ALMA ΑΤΕΡΜΩΝ (ΚΟ)	0,77	2,67%	112.850
ΚΛΩΣΤΟΥΦΑΝΤΟΥΡΓΙΚΕΣ			
ΤΡΙΑ ΑΛΦΑ (ΚΟ)	8,60	0,00%	0
ΤΡΙΑ ΑΛΦΑ (ΠΟ)	8,08	-9,82%	400
ΒΑΡΒΑΡΕΣΟΣ (ΚΑ)	0,57	-5,00%	2.190
LAN-NET (ΚΟ)	1,37	-1,44%	932.976
ΜΟΥΖΑΚΗΣ (ΚΑ)	0,70	4,48%	13.210
ΕΛΦΙΚΟ (ΚΟ)	0,93	2,20%	1.475
ΕΛΛΗΝΙΚΗ ΥΦΑΝΤΟΥΡΓΙΑ (ΚΟ)	1,99	1,02%	1.510
ΕΠΙΛΕΚΤΟΣ (ΚΑ)	0,42	7,69%	23.060
ΚΛ. ΝΑΥΠΑΚΤΟΥ (ΚΑ)	0,79	6,76%	2.081
ΚΛ. ΝΑΟΥΣΗΣ (ΚΟ)	0,35	2,94%	170.067
ΚΟΡ-ΦΙΛ (ΚΟ)	0,27	0,00%	1.200
ΚΟΡ-ΦΙΛ (ΠΟ)	0,35	0,00%	0
ΚΑΡΑΤΖΗΣ Μ&Α (ΚΟ)	1,12	3,70%	4.730
ΜΑΞΙΜ-ΠΕΡΤΣΙΝΙΔΗΣ (ΚΑ)	0,29	0,00%	12.490
ΠΛΑΣΤΙΚΑ ΘΡΑΚΗΣ (ΚΑ)	1,18	-0,84%	43.947
ΤΕΞΑΠΡΕΤ (ΚΟ)	0,67	1,52%	3.090
FIERATEX (ΚΟ)	0,67	0,00%	3.920
ΦΙΝΤΕΞΠΟΡΤ (ΚΟ)	0,66	-4,35%	16.950
ΕΙΔΗ ΕΝΔΥΜΑΣΙΑΣ			
FANCO (ΚΟ)	0,37	2,78%	45.760
ΜΙΝΕΡΒΑ (ΚΑ)	1,54	-4,94%	1.010
SEX FORM (ΚΟ)	0,41	5,13%	778.542
ΕΛΒΕ-ΕΝΔΥΜΑΤΩΝ (ΚΑ)	0,97	-3,00%	12.430
ΔΙΑΧΕΙΡΙΣΗ ΑΚΙΝΗΤΗΣ ΠΕΡΙΟΥΣΙΑΣ			
ΚΕΚΡΟΨ (ΚΟ)	12,78	-0,16%	840
ALPHA ΑΣΤΙΚΑ ΑΚΙΝΗΤ

μικρές αγγελίες

ΑΚΙΝΗΤΑ

ΠΩΛΕΙΤΑΙ χωράφι 6 στρεμ. στην περιοχή "Καράτσαλι" (Κακόδεση). Πληρ. Τηλ. 6972 923806.

ΠΩΛΕΙΤΑΙ αγροτεμάχιο 3.000 τ.μ. με κερασιές περιοχή (κοντά στο ξενοδοχείο ΒΕΡΟΙΑ) 15.000 ευρώ και αγροτεμάχιο 5.000 τ.μ. στην περιοχή (από ΦΥΤΕΙΑ για ΚΟΥΣΤΟΧΩΡΙ) επάνω στο δρόμο 14.ο-οο ευρώ. Τηλ. 2310 726846.

ΠΩΛΕΙΤΑΙ στο Ξηρολίβαδο, διώροφο, 100 τ.μ., άριστη κατάσταση, πλήρως επιπλωμένο-εξοπλισμένο, ιδιαίτερα προσεγμένο, με θέα το λιβάδι. Αξιόλογο. Πληρ. τηλ. 6973 735020.

ΠΩΛΕΙΤΑΙ διαμέρισμα 82 τ.μ. στο Πασα Κιόσκι, 5 χρόνων, 4ος όροφος, 2 δωμάτια, σαλοκουζίνα, 2 μπαλκόνια, ατομικά καλοριφέρ, ενισχυμένες ντουλάπες, τέντες, ηλιακό, κλιματιστικό, μεγάλη θέα και άλλα, από ιδιώτη. Τηλ. 23310 24031 και 6946 970204.

ΠΩΛΕΙΤΑΙ διαμέρισμα στην Καλλιθέα ρετιρέ 130 τ.μ., 4ος όροφος, 3 δωμάτια, σαλόνι, κουζίνα, μπάνιο, αποθήκη, βεράντα, 123.000 ευρώ. Τηλ. 6973 735020.

ΠΩΛΕΙΤΑΙ ρετιρέ μεζονέτα κεντρική 160 τ.μ. δύο δωμάτια με κουφωτές πολύ μεγάλο σαλόνι με μάρμαρο, τζάκι, κουζίνα, μπάνιο, βεράντες μεγάλες με μπαρμπεκιου στον κάτω όροφο και επάνω δωμάτιο μεγάλο με μπάνιο κουφωτές και μεγάλο αποθηκευτικό χώρο. Τέλεια κατασκευή. Τηλ. 23310 68080, κιν. 6973 735020.

ΠΩΛΕΙΤΑΙ στο Σέλι οικόπεδο 250 τ.μ. με μονοκατοικία 50 τ.μ. και μεγάλη αυλή στο κέντρο του χωριού. Πληρ. τηλ. 6946 959176.

ΠΩΛΕΙΤΑΙ χωράφι 5 στρέματα. στην περιοχή "Τσουρούκι". Πληρ. Τηλ. 6972 923806.

ΕΝΟΙΚΙΑΣΕΙΣ

ΕΝΟΙΚΙΑΖΕΤΑΙ γραφείο 49 τ.μ. στον 2ο όροφο, Βενιζέλου 7, στη Βέροια. Πληροφορίες στα τηλ. 23310 21106, 29360, κιν.: 6977 433485.

ΕΝΟΙΚΙΑΖΕΤΑΙ διαμέρισμα 70 τ.μ. 1ος όροφος 1ΔΣΚ Βουλγαροκτόνου 26 (Προμηθέας) Πληρ. Τηλ. 23310 63526, 65079.

ΕΝΟΙΚΙΑΖΕΤΑΙ γωνιακό διαμέρισμα πλήρως ανακαινισμένο 100 τ.μ. με 2 δωμάτια, σαλοτραπεζαρία, κουζίνα, μπάνιο, διαμπερές, φωτεινό, 1ος όροφος, Πρ. Ηλία 10. Πληρ. τηλ. 23310 64121 και 6942 234004.

ΕΝΟΙΚΙΑΖΕΤΑΙ γραφείο με κεντρική θέρμανση 60 τ.μ., 1ος όροφος, Μεγ. Αλεξάνδρου 42. Πληρ. τηλ. 23310 75757, 6976 555454.

ΕΝΟΙΚΙΑΖΕΤΑΙ διαμέρισμα 80 τ.μ. 2ος όροφος, οδό Ευρυπίδου 4. Πληρ. τηλ. 23310 61152.

ΕΝΟΙΚΙΑΖΕΤΑΙ διαμπερές διαμέρισμα 82 τ.μ. στην οδό ΕΥκλείδη 1 (κάθετος στην Τρεμπεσίνας), όροφος 2ος (2ΔΣWC) με πάρκινγκ σε πυλωτή και ηλιακό. Πληρ. τηλ. 6979 302025.

ΕΝΟΙΚΙΑΖΕΤΑΙ ολοκαίνουργιο διαμέρισμα 100 τ.μ. στην περιοχή Παπάγου με απεριόριστη θέα. Πληρ. τηλ. 6947 804406.

ΕΝΟΙΚΙΑΖΕΤΑΙ διαμέρισμα 66 τ.μ., Βουλγαροκτόνου 3 στον Προμηθέα, 2ος όροφος. Τηλ. 23310 73829.

ΕΝΟΙΚΙΑΖΟΝΤΑΙ δύο διαμερίσματα στην περιοχή Παπάγου. Αριστείδου 5: α) 3ος όροφος 147 τ.μ. πολύ θέα και β) 1ος όροφος 90 τ.μ. με επιδαπέδια θέρμανση και απεριόριστη θέα. Πληρ. τηλ. 71031 - 71955, κιν. 6974 994408.

ΕΝΟΙΚΙΑΖΕΤΑΙ διαμέρισμα 95 τ.μ., 2ος όροφος, Ρόδων 4Α, στη Βέροια, με ατομική θέρμανση, 2 κρεβατοκάμαρες, σαλοτραπεζαρία με κουζίνα, ανακαινισμένο. Τηλ. 23310 24136.

ΕΝΟΙΚΙΑΖΕΤΑΙ διαμέρισμα 90 τ.μ., 1ος όροφος, με ατομική θέρμανση, στον Προμηθέα, δίπλα στο Σχολείο. Πληρ. τηλ. 23310 74582, 42410.

ΕΝΟΙΚΙΑΖΕΤΑΙ κατάστημα στη Βέροια επί της οδού Μ. Καρακωστή, κεντρικότατο (98 τ.μ., ισόγειο, διαμπερές και 98 τ.μ. πατάρι, 1ος όρ.) Πληρ. τηλ. 23310 60650 και 6942 633790 (ώρες γραφείου).

ΕΝΟΙΚΙΑΖΕΤΑΙ χώρος στα Πολυκλαδικά 600 τ.μ. για ηλεκτρονικά παιχνίδια, για ινστιτούτο αισθητικής, για γυμναστήριο και δημόσια υπήρεσία, πρώην Τ.Ε.Κ. Τηλ. 23310 68080, κιν. 6973 735020.

ΕΝΟΙΚΙΑΖΕΤΑΙ κατάστημα 30 τ.μ. στην οδό Τρεμπεσίνας 1 (στην αφετηρία των Αστικών) στο κέντρο της πόλης. Πληρ. τηλ. 23310-29689, 6944 287883 & 6974 824724.

ΕΝΟΙΚΙΑΖΟΝΤΑΙ δύο πολυτελή διαμερίσματα, 130 τ.μ., σαλοτραπεζαρία, τρία δωμάτια, δύο W.C., κουζίνα, μεγάλες βεράντες, αποθήκες, κλειστά γκαράζ, αυτόνομη θέρμανση, 2ου και 3ου ορόφου, αντίστοιχα, σε πλατεία και σε οικοδομή προσφάτως περατωθείσα. Πληροφορίες: Νικ. Πάσχος, τηλ. 2310 205216.

ΕΝΟΙΚΙΑΖΕΤΑΙ διαμέρισμα 120 τ.μ. στην οδό Ηρακλέους 135 (περιοχή Βίλλα Βικέλα) στον 2ο όροφο με μεγάλα μπαλκόνια και απεριόριστη θέα. Πληρ. τηλ. 23310 71.815, 65.015 και 6938930213.

ΕΝΟΙΚΙΑΖΕΤΑΙ ολοκαίνουργιο διαμέρισμα 100 τ.μ. στην περιοχή Παπάγου με απεριόριστη θέα. Πληρ. τηλ. 6947 804406.

ΕΝΟΙΚΙΑΖΕΤΑΙ διαμέρισμα 66 τ.μ., Βουλγαροκτόνου 3 στον Προμηθέα, 2ος όροφος. Τηλ. 23310 73829.

ΕΝΟΙΚΙΑΖΟΝΤΑΙ δύο διαμερίσματα στην περιοχή Παπάγου. Αριστείδου 5: α) 3ος όροφος 147 τ.μ. πολύ θέα και β) 1ος όροφος 90 τ.μ. με επιδαπέδια θέρμανση και απεριόριστη θέα. Πληρ. τηλ. 71031 - 71955, κιν. 6974 994408.

ΕΝΟΙΚΙΑΖΕΤΑΙ διαμέρισμα 95 τ.μ., 2ος όροφος, Ρόδων 4Α, στη Βέροια, με ατομική θέρμανση, 2 κρεβατοκάμαρες, σαλοτραπεζαρία με κουζίνα, ανακαινισμένο. Τηλ. 23310 24136.

ΕΝΟΙΚΙΑΖΕΤΑΙ διαμέρισμα 90 τ.μ., 1ος όροφος, με ατομική θέρμανση, στον Προμηθέα, δίπλα στο Σχολείο. Πληρ. τηλ. 23310 74582, 42410.

ΕΝΟΙΚΙΑΖΕΤΑΙ κατάστημα στη Βέροια επί της οδού Μ. Καρακωστή, κεντρικότατο (98 τ.μ., ισόγειο, διαμπερές και 98 τ.μ. πατάρι, 1ος όρ.) Πληρ. τηλ. 23310 60650 και 6942 633790 (ώρες γραφείου).

ΕΝΟΙΚΙΑΖΕΤΑΙ χώρος στα Πολυκλαδικά 600 τ.μ. για ηλεκτρονικά παιχνίδια, για ινστιτούτο αισθητικής, για γυμναστήριο και δημόσια υπήρεσία, πρώην Τ.Ε.Κ. Τηλ. 23310 68080, κιν. 6973 735020.

ΕΝΟΙΚΙΑΖΟΝΤΑΙ ή ΠΩΛΟΥΝΤΑΙ επαγγελματικοί χώροι 125 τ.μμ. και 75 τ.μ. που μπορεί να γίνει και ενιαίος στη Ν. Περιφερειακή στη Βέροια. Πληρ. Τηλ. 23310 26988.

ΕΝΟΙΚΙΑΖΕΤΑΙ κατάστημα 50 τ.μ. στην οδό Κεντρικής (απέναντι από την Αστυνομία) στη Μελίκη. Πληρ. τηλ. 23310 82.243

ΕΝΟΙΚΙΑΖΕΤΑΙ κατάστημα 80 τ.μ. με ξεχωριστό υπόγειο χώρο 160 τ.μ. στην οδό Αντ. Καμάρα 18, Βέροια. Πληρ. Τηλ. 23310 28.293, 6946 586446.

ΕΝΟΙΚΙΑΖΕΤΑΙ - ΠΩΛΕΙΤΑΙ

περιοχή Πασακιόσκι, δίπλα σε παιδικό σταθμό - Νηπιαγωγείο - Δημοτικό, σε καινούργια 3όροφη οικοδομή, οροφοδιαμέρισμα 135 τ.μ (3Δ, 2Λ., σαλ/ρια, κουζίνα, μεγάλες βεράντες, θέα απεριόριστη, κλειστό γκαράζ, ατομική θέρμανση, ηλιακό κ.λ.π.) απόλυτα καινούργιο και πλήρως τελειωμένο. Πληρ. Τηλ. 6973 015833 (ώρες 08-14 και 18.00-22.00) και 23310 26710, 6973 015833.

ΠΩΛΕΙΤΑΙ χωράφι 9,5 στρέμματα στην περιοχή "Κοτίχα", κοντά στην Στενήμαχο, ποτιστικό, τιμή 15.000 ευρώ. Πληρ. τηλ. 23310 27.119.

ΠΩΛΟΥΝΤΑΙ

στην περιοχή Πασακιόσκι σε νεοανεγειρόμενη ιδιόκτητη 4οροφη οικοδομή υπερπολυτελούς και πολύ προσεγμένης κατασκευής, 2 διαμερίσματα (2Δ,ΣΤΡ,Κ,Λ και 3Δ,ΣΤΡ,Κ,Λ) διαμπερή, με μεγάλες βεράντες, θέσεις πάρκιγκ, αποθήκες, θέα απεριόριστη (προς τον κάμπο). Πληρ. Τηλ. 23310 29707, 26710 και 6973 015833.

Από την Τεχνική Εταιρία "ΓΙΑΝΝΑΚΟΒΙΤΗΣ" ζητούνται για μόνιμη εργασία: Ηλεκτροσυγκολητές και Βοηθοί Τεχνίτη. Πληρ. Τηλ. 6945 580625, 23310 41574

ΖΗΤΟΥΝΤΑΙ ΟΙΚΟΠΕΔΑ (αγορά)

1.Μικρό οικόπεδο εντός σχεδίου πόλεως από 150 - 300 τ.μ. για μονοκατοικία για συγκεκριμένο πελάτη.

2.Στην περιφέρεια της πόλης επαγγελματικό οικόπεδο για κατάστημα και επαγγ. χώρους γενικά, οικοδομήσιμο και με καλή πρόσβαση.

3.Προμηθέα σε καλό σημείο οικόπεδο οικοδομήσιμο για αγορά η αντιπαροχή, μικρό η μεγάλο.

4.Βίλλα Βικέλα - Καβακια - Ραχιά, μεγάλο χωραφοοικόπεδο για Βίλλα θέα απαραίτητη.

ΜΕΣΙΤΙΚΗ " κινεί τα ακίνητα "
τηλ. 2331071111.

ΠΩΛΟΥΝΤΑΙ ΔΙΑΜΕΡΙΣΜΑΤΑ

στο Λιτόχωρο Πιερίας, στον Ολυμπο, σε προνομιακό σημείο με εκπληκτική θέα σε βουνό και θάλασσα. Υπερπολυτελούς κατασκευής + τζάκι, θωρακ. πόρτες, άριστη μόνωση. Δημήτρης Γαλανός Αρχιτέκτονας Μηχανικός: τηλ. επικοινωνίας: 6932 395576

ΤΟΠΗΣ Γ. ΑΘΑΝΑΣΙΟΣ
ΔΙΑΙΤΟΛΟΓΟΣ - ΔΙΑΤΡΟΦΟΛΟΓΟΣ

Μέλος της Πανελλήνιας Ενωσης Διατροφολόγων -Διαιτολόγων

Ατομικά προγράμματα Διατροφής για:
- Υγιεινή Διατροφή
- Νηστεία
- Παχυσαρκία - Παιδική παχυσαρκία
- Νευρική Ανορεξία - Βουλιμία
- Αύξηση Βάρους
- Εγκυμοσύνη - Θηλασμό
- Αθλητισμό
- Κυτταρίτιδα
- Παθολογικές καταστάσεις (καρδιοπάθειες, σακχ. διαβήτης, αιμορροΐδες, δυσκοιλιότητα, έλλειψη σιδήρου - ασβεστίου, τριγλυκερίδια, χοληστερίνη, έλκος, θυρεοειδής, υπέρταση, παθήσεις πεπτικού συστήματος κ.α.).
- Ελεγχος σωματομετρήσεων (λιπομέτρηση, έλεγ-χος βασικού μεταβολισμού, υγρών σώματος, μυϊκής μάζας).

ΔΕΧΕΤΑΙ ΜΕ ΡΑΝΤΕΒΟΥ
ΒΕΝΙΖΕΛΟΥ 16 (1ος όροφος), ΒΕΡΟΙΑ
Τηλ. - Fax: 23310-71712, κιν.: 6977415337
E-mail:a.topis@mail.gr

ΙΩΑΝΝΗΣ ΑΝΘΟΥΛΑΣ
ΔΙΑΤΡΟΦΟΛΟΓΟΣ-ΔΙΑΙΤΟΛΟΓΟΣ

✓ Ισορροπημένη διατροφή και δίαιτα
✓ Συστηματική παρακολούθηση-ψυχολογική υποστήριξη
✓ Ανάλυση σύνθεσης σώματος (λιπομέτρηση-σωματομέτρηση)

Αποκλειστικά με προσωπικά-ατομικά προγράμματα ισορροπημένης διατροφής για:
✓Υγιεινή-μεσογειακή διατροφή
✓Παθολογικές καταστάσεις
✓Παχυσαρκία
✓Παιδική παχυσαρκία
✓Εγκυμοσύνη-θηλασμό
✓Νευρική ανορεξία-βουλιμία
✓Αθλητισμό
✓Σωματική διάπλαση-αύξηση βάρους

ΔΩΡΕΑΝ ΕΝΗΜΕΡΩΣΗ
Δέχεται με ραντεβού



Αν βαρεθήκατε τις τυποποιημένες δίαιτες ελάτε να σχεδιάσουμε μαζί το πρόγραμμα διατροφής που σας ταιριάζει!

Μερκ. Καρακωστή 15 (1ος όροφος)
Τηλ. & Fax: 2331070650 ΒΕΡΟΙΑ
Email: j_anthoulas@hotmail.com

ΜΕΣΙΤΙΚΗ
Γ. Μπριάζας & Συνεργάτες
ΙΠΠΟΚΡΑΤΟΥΣ 38 ΒΕΡΟΙΑ

ΠΩΛΗΣΕΙΣ - ΕΝΟΙΚΙΑΣΕΙΣ ΕΚΤΙΜΗΣΕΙΣ ΑΚΙΝΗΤΩΝ
ΤΗΛ. 23310/ 71111- 25310
ΚΙΝ. 6932/711711
E-mail:mesitiki@in.gr

Αναλαμβάνουμε πωλήσεις - ενοικιάσεις - εκτιμήσεις ακινήτων

ΠΩΛΗΣΕΙΣ ΚΑΤΟΙΚΙΩΝ

ΒΙΛΛΑ ονειρεμένη, μοναδική στο είδος της 330 τ.μ. ωφέλιμος χώρος, 12 στρ. οικόπεδο, με καταπληκτικό κήπο, πισίνα, βοηθητικούς χώρους στην περιοχή της Ράχης για πολύ σοβαρό αγοραστή τιμή 560χ ε.
ΒΥΖ. ΜΟΥΣΕΙΟ γκαρσονιέρα 45 τ.μ. καινούργια ακατοίκητη με ατομ. θερμ. και ανοιχτωσιά 1δσκλ 60χ ε.
ΔΙΑΜ/ΣΜΑ στην Καλλιθέα 76 τ.μ. με ανεπανάληπτη θέα και τη λιτή αισθητική γραμμή 2δωμ. για ύπνο και θέρμανση ατομική 3ος ορ. 94χ ε.
ΔΙΑΜ/ΣΜΑ κάτω από το Μπάσκετ 7 ετών οικοδομή 91 τ.μ. ορθολογικά και λειτουργικά άριστο 2δσκλ με πάρκιν στην πυλωτή 95χ ε.
ΑΓ. ΠΑΡΑΣΚΕΥΗ διαμ/σμα αξιώσεων 98 τ.μ. ακατοίκητο 2δσκλ σε υπέροχη θέση με υπερπολυτελή εξοπλισμό, αποθήκη στο υπόγειο και θέση πάρκινγκ κομπλέ τιμή 115χ ε.
ΑΓ.ΚΥΡΙΑΚΗ μη κατοικημένο διαμ/σμα καινούργιο 99 τ.μ με 3δσκλ, αποθήκη, άψογη μελέτη-κατασκευή 98χ ε.
ΒΥΖ. ΜΟΥΣΕΙΟ καινούργιο αρχοντικό διαμ/σμα με αρμονικές αναλογίες 3δσκλ 100 τ.μ. 2wc γωνιακό και πολλά άλλα, δικό σας με 135χ ε.
ΔΙΑΜ/ΣΜΑ εκπληκτικό στην Αγ. Κυριακή 103 τ.μ. με 3δσκλ λειτουργικό, ολοκαίνουργιο με αποθήκη και δυνατότητα πάρκινγκ 106χ ε.
ΔΙΑΜ/ΣΜΑ καινούργιο στην Καλλιθέα 107 τ.μ. με σπάνια θέα, με άνεση και λειτουργικότητα στη χρήση 3 δωμ. ύπνου όλα νόμιμα και αποθ. 129χ ε.
ΔΙΑΜ/ΣΜΑ κοντά στην Ανοίξεως 108 τ.μ. 2δσκλ χρήζει επισκευής 3ος ορ. με ασανσέρ και κεντρική θέρμανση 90χ ε.
ΠΡΟΜΗΘΕΑΣ ημιτελές διαμ/μα 3ος ορ. 112 τ.μ. 3δσκλ με δυνατότητα εγκατάστασης ανεξάρτ. θερμ. 70χ ε.
ΑΓ. ΠΑΡΑΣΚΕΥΗ εκπληκτικό ρετιρέ καινούργιο 114 τ.μ. με 3 δ ύπνου σε πολυκατοικία αξιώσεων, ανεξαρτησία στη θέρμ. πλήρη, πλούσιο εξοπλισμό και αποθήκη στο υπόγειο 145χ ε.
ΤΣΕΡΜΕΝΙ καινούργιο με 3 δωμ. ύπνου εξαιρετικό διαμ/σμα 121 τ.μ. κέντρο απόκεντρο, με θέα, γκαράζ κλειστό και αποθήκη στο υπόγειο από οικοπεδούχο τιμή κομπλέ 48 εκ.
ΠΑΠΑΓΟΥ ρετιρέ με χώρο πρασίνου μπροστά 126 τ.μ. 3δ ύπνου, τζάκι, καινούργιο ακατοίκητο, ανεξάρτητο καλή λειτουργικότητα χώρων 135χ ε. ΔΙΠΛΟΚΑΤΟΙΚΙΑ στο Πανόραμα 105 τ.μ. ο κάθε όροφος με υπόγειο σε 350 τ.μ. οικόπεδο κατοικήσιμη με πολύ λίγες υπολειπόμενες εργασίες198 χ ε.
ΚΤΙΣΜΑ ημιτελές διώροφο 107 τ.μ. ο κάθε όροφος περιοχή οδός Πλουτάρχου κατάλληλο για 2 διαμερίσματα η 6 γκαρσονιέρες τιμή 76.000 ευρώ.
ΠΡΟΜΗΘΕΑΣ δυσεύρετο καινούργιο οροφοδιαμέρισμα ρετιρέ, περιοχή Εβραίικα με εξαιρετική διαρρυθμίσει 120 τ.μ. 3δ ύπνου ανεξάρτητη θερμ. μεγάλες βεράντες 147χ ε.
ΔΙΑΜ/ΣΜΑ καινούργιο 141 τ.μ. στο Βυζ. Μουσείο με άψογη θέα 2ος ορ. ατομ. θερμ. αποθήκη και μεγάλο κλειστό γκαράζ μερικά από τα προτερήματα του, τα άλλα σας τα παρουσιάζουμε ζωντανά τιμή κομπλέ 180χ ε.

ΕΝΟΙΚΙΑΣΕΙΣ ΔΙΑΜ/ΣΜΑΤΩΝ

ΓΚΑΡΣΟΝΙΕΡΑ στο κέντρο 25 τ.μ. ανακαινισμένη 150 ε.
ΓΚΑΡΣΟΝΙΕΡΑ στην Εληά κοντά 30 τ.μ. 1δκλ μικρή και φθηνή 150 ε.
ΓΚΑΡΣΟΝΙΕΡΑ στα Παπάκια 30 τ.μ. 3ος ορ. κεντρ. θερμ. 160 ε.
ΑΝΟΙΞΕΩΣ 85 τ.μ. με άψογη θέα τον κάμπο 2δσκλ κεντρ. θερμ. 260 ε μόνο.
ΠΡΟΜΗΘΕΑΣ εντελώς καινούργιο διαμέρισμα 90 τ.μ. με 2δσκλ αποθήκη και πάρκιν, άνετο σαλόνι 300 ε.
ΔΙΑΜ/ΣΜΑ στην Πλ. Ωρολ. 90 τ.μ. 2δσκ με 2 εντοιχισμένες ντουλάπες και αποθήκη καλοφροντισμένο 250 ε.
ΠΑΣΑΚΙΟΣΚΙ 100 τ.μ. ωραιότατο διαμ/σμα με 2δσκλ αποθ. σε πολύ καλή κατάσταση και κλειστό Parking 300 ε.
ΕΛΗΑ κοντά 4ου ορ. ανακαινισμένο διαμ/σμα 100 τ.μ. με 3 ντουλάπες και δυνατότητα πάρκιν extra 280 ε.
ΚΑΛΛΙΘΕΑ φανταστικό διαμ/σμα 114 τ.μ. με μοναδική θέα σε πάρκο 3δωμ. ύπνου, αποθήκη και θέση στάθμευσης, θερμ. ατομ. 360 ευρώ μόνο.
ΠΑΝΟΡΑΜΑ Ωραιότατο ανεξάρτητο διαμ/σμα 114 τ.μ. άνετο 70 τ.μ. σαλόνι με θέρμανση ατομική 360 ε.
ΔΙΑΜ/ΣΜΑ πλησίον Ανοίξεως 116 τ.μ. 3δσκλ 2ος ορ σε κατάσταση καλή μερικώς ανακαινισμένο, 330 ε.
ΔΙΑΜ/ΣΜΑ κοντά στην Πλ. Ωρολογίου 123 τ.μ. μεγάλο 10 ετίας άνετο με μεγάλα υπνοδωμάτια 3δσκλ και θέση στάθμευσης 320 ε

ΕΝΟΙΚΙΑΣΕΙΣ ΕΠΑΓΓ. ΧΩΡΩΝ

ΑΠΟΘΗΚΗ στο Βυζαντινό Μουσείο 35 τ.μ. ισόγεια τιμή 75 ε.
ΑΠΟΘΗΚΗ στην περιοχή Ρόδων 55 τ.μ. διατίθεται προς ενοικίαση 150 ε.
ΑΠΟΘΗΚΗ με εύκολη πρόσβαση κοντά στην Πλ. Ωρολ. 260 τ.μ. 440 ε.
επισκευής μόνο 300 ε.
ΓΡΑΦΕΙΟ ανεξάρτητο στο κέντρο 55 τ.μ. ανακαινισμένο πλήρως 2 χώρους με wc και κουζίνα 360 ε.
ΓΚΑΡΑΖ κλειστό Ανοίξεως / Μπιζανίου με τηλεχειριστήριο, 65 ε.
ΓΡΑΦΕΙΟ πολυτελές 50 τ.μ. 2 χώροι, στη Βενιζέλου δικό του WC 340ε.ΕΠ. ΣΤΕΓΗ επί της Βενιζέλου 72 τ.μ. 1ος ορ. ιδιαίτερης προβολής 3χώροι φωτεινοί ωραιότατοι με δικό τους wc 430 ε.
ΕΠ. ΣΤΕΓΗ επί της Μητροπόλεως 85 τ.μ. 1ος ορ. μεγάλης προβολής, τρεις πολυτελώς ανακαινισμένοι χώροι με χωλ και wc κατάλληλο για φροντιστήριο, ιατρείο, σχολές, ινστιτούτο αισθητικής και όχι μόνο με ατομική θέρμανση και ελάχιστα κοινόχρηστα 450 ε.
ΕΠ. ΣΤΕΓΗ γραφειακοί χώροι επί της Βενιζέλου 140 τ.μ. με αξιόλογη προβολή 2ος ορ. 360 ε.
ΕΠ. ΣΤΕΓΗ στο κέντρο της πόλης με μοναδική προβολή 115 τ.μ. μεγάλη φάτσα 2ος ορ. 800 ε.
ΕΠ. ΣΤΕΓΗ μεγάλη 1000 τ.μ. σε 2 ορόφους ανεξάρτητη, μπορεί να χρησιμοποιηθεί και σαν αποθήκη η βιοτεχνία με μεγάλο αύλιο χώρο 4,5 στρ. κοντά στο γήπεδο 1800 ε μόνο.
ΚΑΤΑΣΤΗΜΑ ισόγειο στον Αγ. Αντώνιο κοντά 30 τ.μ. μόνο 200 ε.
ΚΑΤΑΣΤΗΜΑ κοντά στην Πλ. Ωρολογίου 50 τ.μ. ενοίκιο 250 ε.
ΚΑΤΑΣΤΗΜΑ στην άνω κεντρικής 50 τ.μ. με μεγάλη βιτρίνα 220 ε. ευκαιρία.
ΠΙΕΡΙΩΝ κατάστημα 60 τ.μ. σε πολύ καλό σημείο για ενοικίαση 390 ε.
ΚΑΤΑΣΤΗΜΑ γωνιακό 85 τ.μ. κοντά στη ΔΕΗ προνομιούχο σε κεντρικό σημείο με 105 υπόγειο και 85 τ.μ. πατάρι σε λίγο ελεύθερο 600ε.
ΚΑΤΑΣΤΗΜΑ προβολής 95 τ.μ. στην οδό Θεσ/νίκης άνετο 2 χώροι 410 ε. ΚΑΤΑΣΤΗΜΑ στην κάτω Κεντρικής 100 τ.μ. ισόγειο με 50 τ.μ. υπόγειο και πατάρι σε λίγο ελεύθερο 370 ε.
ΚΑΤΑΣΤΗΜΑ στην Κεντρικής 190 τ.μ. μεγάλη πρόσοψη ψηλοτάβανο 900 ε. ΠΑΤΡΙΔΑ ισόγειο κατάστημα- βιοτεχνία ανεξάρτητο 210 τ.μ. διατίθεται προς ενοικίαση μόνο 400 ε.
ΠΕΖΟΔΡΟΜΟ του κέντρου, σπάνιο κατάστημα 215 τ.μ. σε τρία επίπεδα μόνο για πολύ σοβαρή εταιρεία σε λίγο ελεύθερο προς ενοικίαση.
ΚΑΤΑΣΤΗΜΑ - ΑΠΟΘΗΚΗ κόμβο Εγνατίας 700 τ.μ. σε 10στρ. οικόπεδο με μοναδική προβολή κατάλληλο για άπειρες χρήσεις 1000 ε.

ΠΩΛΗΣΕΙΣ ΕΠΑΓΓ. ΧΩΡΩΝ

ΑΠΟΘΗΚΗ 212 τ.μ. κάτω Εληά μπαίνει αυτοκίνητο μέσα 62 χε.
ΓΚΑΡΑΖ στην οδό Ομήρου 5,3 χ ε.
ΓΡΑΦΕΙΟ στο Ταχυδρομείο κοντά 50 τ.μ. 2 χώροι με δικό του wc, κλιματισμό και ατομ. θερμ. 50.000 ε.
ΚΑΤΑΣΤΗΜΑ για σοβαρό επενδυτή επί της Μητροπόλεως και πλησίον Πλ. Ωρολογίου 85 τ.μ. με 225 τ.μ. υπόγειο και μεγάλη φάτσα 255 χ ε.
ΑΛΕΞΑΝΔΡΕΙΑ μοναδική και ανεπανάληπτη ευκαιρία, κατάστημα 170 τ.μ. με πατάρι 50 μέτρα από τον κεντρικό δρόμο πωλείται 22 εκ μόνο.

ΠΩΛΗΣΕΙΣ ΕΠΙΧΕΙΡΗΣΕΩΝ

ΙΝΣΤΙΤΟΥΤΟ ΑΙΣΘΗΤΙΚΗΣ έτοιμη κερδοφόρα επιχείρηση στο κέντρο μαζί με πλήρη εξοπλισμό και πελατεία 15χ ε.
RESTAURANT σε πολυσύχναστο σημείο για επαγγελματία του είδους 128 τ.μ. με αύλιο χώρο συνολικά 130 θέσεις, έτοιμο και σε λειτουργία, δεκτός οποιοσδήποτε έλεγχος, μόνο σοβαρές προτάσεις.
ΣΝΑΚ ΜΠΑΡ στο κέντρο της πόλης 65 τ.μ. ισόγειο και 35 τ.μ. πατάρι, έτοιμο σε λειτουργία, λόγω αλλαγής επαγγέλματος πωλείται σαν επιχείρηση 55χ ε.
ΞΥΛΟΥΡΓΕΙΟ ανεξάρτητο κτίσμα 500 τ.μ. σε 2,5 στρ. οικόπεδο, έτοιμη λειτουργούσα επιχείρηση με μηχανήματα, πελατεία, εμπορεύματα και πρώτες ύλες 470χ ε όλα.

ΠΩΛΗΣΕΙΣ ΟΙΚΟΠΕΔΩΝ

ΡΑΧΙΑ οικόπεδο αξιόλογο εντός σχεδίου, σχήμα ορθογώνιο στην άκρη του χωριού 727 τ.μ. τιμή 35χ ε.
ΤΡΙΛΟΦΟΣ εντός σχεδίου άρτιο και οικοδομήσιμο 922 τ.μ., μοναδικό οικόπεδο τρίπλευρο πάνω σε κεντρικό δρόμο ιδιαίτερης προβολής 30 χ ε.
ΑΛΕΞΑΝΔΡΕΙΑ στον κόμβο Νησελίου κοντά στην Εγνατία 2 στρ. με κτίσμα 600 τ.μ. ευκαιρία 350χ ε.
ΚΟΜΒΟ Εγνατίας οικόπεδο 3.156 τ.μ. με κτίσμα 250 τ.μ. ημιτελές για επαγγελματικό σκοπό, δεν κτίζει άλλο, τιμή προσφοράς 25χ ε.
ΕΦΟΡΙΑ 6.500 τ.μ. οικόπεδο πάνω στον κεντρικό δρόμο, μεγάλη πρόσοψη ενοικιάζεται μόνο 750 ε..
ΧΩΡ. ΟΙΚΟΠΕΔΟ Δρόμο για Νάουσα δεύτερο από τον κεντρικό 13,5 στρ. κατάλληλο για βιομηχανία-βιοτεχνία ελαφρώς επικλινές 90χ ε.

Δημοτικ Κεντρική Βιβλιοθήκη Βέροια

ΕΝΟΙΚΙΑΖΕΤΑΙ διαμέρισμα 2ΔΣΚΚWC, ισόγειο, στον Εύοσμο Θεσ/νίκης, στο κέντρο, σε διόροφη οικοδομή με αυλή. Ενοίκιο 320,00 ευρώ. Τηλ. 6973 016847.

ΕΝΟΙΚΙΑΖΕΤΑΙ γραφείο 30 τ.μ. με δική του τουαλέτα επί της Μητροπόλεως 12 στον 2ο όροφο, πάνω από το Σούπερ Μάρκετ ΑΡΒΑΝΙΤΙΔΗ - 150 ευρώ το μήνα. Πληρ. τηλ. 23310 61281 και 23310 29518.

ΕΝΟΙΚΙΑΖΕΤΑΙ διαμέρισμα 90 τ.μ., 1ος όροφος, 2 δωμάτια, κουζίνα, σαλονοτραπεζαρία, μπάνιο, οδός Μερκ. Καρακωστή 12 - Βέροια. Πληρ. Τηλ. 23310 29117, 6973 990638.

ΕΝΟΙΚΙΑΖΕΤΑΙ βιοτεχνικός χώρος κατάλληλος για οποιοδήποτε επαγγελματική χρήση, με μεγάλο προαύλιο χώρο πλησίον του Σ.Σ. Ναούσης. Τηλ. 6973 736710.

ΕΝΟΙΚΙΑΖΕΤΑΙ οικόπεδο 9 στρέμματα περιφραγμένο με μπετόν και κάγκελα, με κτίσμα, 60 τ.μ. κατάλληλο για επαγγελματίες, στην περιοχή Αγ. ΒΑρβάρας-Βεροίας. Πληρ. τηλ. 6979 224366 και 23910 22586.

ΕΝΟΙΚΙΑΖΕΤΑΙ κατάστημα 50 τ.μ. ισόγειο, κατάλληλο για εμπορική χρήση και για γραφείο, Παστέρ 14. Τηλ. 23310 70566 και 6978 182906.

ΕΝΟΙΚΙΑΖΕΤΑΙ γκαρσονιέρα 30 τ.μ., οδός Εμ. Παππά 30. Πληρ. τηλ 23310 28553.

ΕΝΟΙΚΙΑΖΕΤΑΙ διαμέρισμα 96 τ.μ., 2ος όροφος Κυρηνίας 1 (τέρμα Μ. Μπότσαρη) ατομική θέρμανση, μεγάλο μπαλκόνι, θέα και θέση πάρκινγκ. Πληρ. τηλ. 23310 71564, 6976 811599.

ΕΝΟΙΚΙΑΖΕΤΑΙ διαμέρισμα 82 τ.μ., 2ος όροφος, 2 δωμάτια, σαλόνι, κουζίνα, μπάνιο, διαμπερές, Ευκλείδη 2 (τέλος Τρεμπεσίνας) Πληρ. τηλ. 6979 302025, από 08:00-10:00.

ΕΝΟΙΚΙΑΖΕΤΑΙ κατάστημα στη Βέροια επί της οδού Μ. Καρακωστή, κεντρικότατο (98 τ.μ., ισόγειο,, διαμπερές και 98 τ.μ. πατάρι, 1ος όρ.). Πληρ. τηλ. 23310 60650 και 6942 633790 (ώρες γραφείου).

ΕΝΟΙΚΙΑΖΟΝΤΑΙ 6 γραφεία ανά τρία σε 1ο και 2ο όροφο επί της Μητροπόλεως 34. Πληρ. τηλ. 23310 23010, κιν. 6977 325277.

ΕΝΟΙΚΙΑΖΕΤΑΙ κατάστημα 40 τ.μ. στην περιοχή Εδέσσης 16 με πατάρι και καπνοδόχο. Πληρ. κ. Δημήτρη τηλ. 23310 61993 απογευματινές ώρες.

ΕΝΟΙΚΙΑΖΕΤΑΙ γραφείο 30 τ.μ. Βερόης 1. Πληρ. Τηλ. 23310 27725, κιν. 6977 821402.

ΕΝΟΙΚΙΑΖΟΝΤΑΙ 6 γραφεία ανά τρία σε 1ο και 2ο όροφο επί της Μητροπόλεως 34. Πληρ. Τηλ. 23310 23010, κιν. 6977 325277.

ΠΡΟΣΦΕΡΟΥΝ ΕΡΓΑΣΙΑ

ΖΗΤΟΥΝΤΑΙ άτομα για παρουσίαση υπηρεσιών τηλεκπαίδευσης σε Κέντρα Ξένων Γλωσσών με μισθό, εισόδημα έως και 30.000,00 ευρώ. Θα προτιμηθούν γνώστες Η/Υ και μέτρια έως καλά Αγγλικά και Ι.Χ. απαραίτητο. Τηλ. 6948 527512.

ΖΗΤΟΥΝΤΑΙ υπάλληλοι από εταιρία κούριερ για διανομές, να έχουν δίπλωμα με μηχανάκι. Τηλ. 6944 708000.

ΖΗΤΕΙΤΑΙ πωλήτρια με προϋπηρεσία για να εργασθεί σε κατάστημα της Βέροιας. Πληρ. τηλ. 23310 24635.

ΖΗΤΟΥΝΤΑΙ υπάλληλοι άνδρες και γυναίκες για να εργασθούν σε ξενοδοχείο στη Μύκονο. Πληρ. τηλ.: 22890-24717.

ΑΠΟ ΤΟΝ ΠΑΙΔΟΤΟΠΟ KINDERLAND Ιεραρχών 1 - Βέροια, ΖΗΤΕΙΤΑΙ κοπέλα για την ψυχαγωγία των παιδιών.

ΖΗΤΕΙΤΑΙ κοπέλα για να εργασθεί σε καφετέρια στη Βέροια. Τηλ. 6972 242575.

ΖΗΤΕΙΤΑΙ τεχνίτης ή βοηθός ηλεκτρολόγου για πλήρη ή μερική απασχόληση στη Βέροια. Τηλ. 23310-22518

ΖΗΤΕΙΤΑΙ κοπέλα για να εργασθεί σε κατάστημα οπτικών στη Βέροια. Πληρ. τηλ. 23310 25397.

ΤΟ ΦΡΟΝΤΙΣΤΗΡΙΟ ΗΡΑΚΛΕΙΤΟΣ ζητά Μαθηματικούς και Φυσικούς. Πληρ. Τηλ. 21841.

ΖΗΤΟΥΝ ΕΡΓΑΣΙΑ

ΚΥΡΙΑ Ελληνίδα, καλοσυνάτη, λόγω μεγάλης ανάγκης αναλαμβάνει τη φύλαξη ηλικιωμένων και παιδιών ή καθαρίστρια σε σκάλες, γραφεία και λάντζα. Πληρ. Τηλ. 23310 20681, 6993 865590.

ΔΑΚΤΥΛΟΓΡΑΦΗΣΕΙΣ και επεξεργασία κειμένου σε Η/Υ. Πληρ. Τηλ. 23310 66534 ώρες 09.00-11.00.

ΔΙΑΦΟΡΑ

ΠΩΛΕΙΤΑΙ άδεια Δ.Χ. 6 τόνους για μεταφορές. Πληρ. Τηλ. 6977 314548.

ΠΩΛΕΙΤΑΙ εξοπλισμός καταστήματος αλλαντικών - τυροκομιών σε τιμή εκαιρίας στη Βέροια. Πληρ. Τηλ. 23310 62462, 23310 61920.

ΠΩΛΕΙΤΑΙ εξοπλισμός καταστήματος αλλαντικών-τυροκομικών, σε τιμή ευκαιρίας στη Βέροια. Τηλ. 23310 61920 και 23310 62462.

ΠΩΛΕΙΤΑΙ εξοπλισμός μίνι μάρκετ σε άριστη κατάσταση, ψυγείο αλλαντικών, ράφια 8 μ., ζυγαριά, ζαμπονοκόφτης έπιπλο για ψωμί, ταμείο και διαφημιστική πινακίδα. Πληρ. Τηλ. 6979 447480 κ. Γιώργος.

ΕΠΙΧΕΙΡΗΣΕΙΣ

ΠΩΛΕΙΤΑΙ κέντρο Ξένων Γλωσσών στη Βέροια. Πληρ. τηλ. 6973 356818.

ΠΩΛΕΙΤΑΙ εμπορική επιχείρηση στο κέντρο της Βέροιας σε πολύ καλή τιμή. Τηλ. 23310-23834.

ΑΥΤΟΚΙΝΗΤΑ ΜΗΧΑΝΕΣ

ΠΩΛΕΙΤΑΙ BMW 318 46.000 χιλιόμετρα, μοντέλο 2001, χρώμα μπλε, τιμή 22.000 ευρώ. Πληρ. Τηλ. 6978 470984.

ΠΩΛΕΙΤΑΙ Ford Focus, 1600 cc, μοντέλο 2000, 5θυρο, 70.000 χλμ., + σετ χειμερινά ζαντολάστιχα. Τηλ. 6944 783454.

ΣΟΥΠΕΡ ΠΡΟΣΦΟΡΑ BMW 318 2001 μοντ., 52.000 χλμ., πρώτο χέρι, 20.000 ευρώ.

ΣΟΥΠΕΡ ΠΡΟΣΦΟΡΑ Mercedes C200 μαύρη σε άριστη κατάσταση, 108.000 χλμ., τιμή 24.800 ευρώ.

Peugeot 206 2002 μοντέλο, 55.000 χλμ., 8.500 ευρώ.

ΠΩΛΕΙΤΑΙ GOLF II Ι.Χ.Φ. πετρέλαιο σε άριστη κατάσταση. Τηλ. 6938 738507, ώρες 17.00-20.00 κ. Γιώργο.

ΠΩΛΕΙΤΑΙ τρακτέρ Ford 3910 σε καλή κατάσταση αυτόματο παρκτικόφ και υδραυλικό τιμόνι σε καλή κατάσταση,τιμή 6.000 ευρώ και μια δίτροχη καρότσα ειδική για κλούβες. Πληρ. Τηλ. 6942 470407.

μικρές αγγελίες

Η ΣΤΗΛΗ ΤΩΝ ΓΙΑΤΡΩΝ



ΓΙΑ ΤΟΥΣ ΑΣΦΑΛΙΣΜΕΝΟΥΣ ΣΤΟ Τ.Ε.Β.Ε. & Τ.Α.Ε.

Ο ΙΑΤΡΟΣ
ΓΕΩΡΓΙΟΣ Ε. ΚΑΛΑΜΠΑΛΙΚΑΣ
ΧΕΙΡΟΥΡΓΟΣ ΩΤΟΡΙΝΟΛΑΡΥΓΓΟΛΟΓΟΣ ΠΑΙΔΩΝ ΚΑΙ ΕΝΗΛΙΚΩΝ
Επιστημονικός συνεργάτης της Ω.Ρ.Λ. Κλινικής του ΑΠΘ
ΣΥΓΧΡΟΝΟ ΩΤΟΡΙΝΟΛΑΡΥΓΓΟΛΟΓΙΚΟ ΔΙΑΓΝΩΣΤΙΚΟ ΚΑΙ ΘΕΡΑΠΕΥΤΙΚΟ ΚΕΝΤΡΟ
Δέχεται τους ασφαλισμένους στο Τ.Ε.Β.Ε. - Τ.Α.Ε.
Το απόγευμα
Δευτέρα-Πέμπτη: 5.00 μ.μ. - 9.00 μ.μ.
και Παρασκευή: 4.00 μ.μ. - 8.00 μ.μ.
ΣΥΜΒΕΒΛΗΜΕΝΟΣ ΜΕ ΟΛΑ ΤΑ ΤΑΜΕΙΑ
Ελιάς 14 - 1ος όροφος Βέροια
Τηλέφωνα επικοινωνίας: Πρωί-Απόγευμα
Τηλ. Ιατρείου: 23310-24.852 FAX: 23310-20.120
ΚΙΝΗΤΟ: 6977.51.61.97 e-mail:
gafkal@hotmail.com

ΔΗΜΟΤΙΚΟΙ ΚΑΙ ΒΡΕΦ/ΚΟΙ ΣΤΑΘΜΟΙ ΔΗΜΟΥ ΒΕΡΟΙΑΣ

Το Τμήμα του Γ΄ Βρεφ/κού Σταθμού Βέροιας ζητά οίκημα για την μεταστέγασή του 400-450 τ.μ. περίπου, κατά προτίμηση ισόγειο με κατάλληλο αύλειο χώρο, σε οποιαδήποτε περιοχή της πόλης Βέροιας.

Οι ενδιαφερόμενοι ιδιοκτήτες μπορούν να απευθύνονται στο τηλ. 23310 22888 και 20103 από 7 π.μ. μέχρι 3 μ.μ. τις εργάσιμες ημέρες.

ΖΗΤΕΙΤΑΙ ΠΩΛΗΤΗΣ

Από την MAZDA ΚΡΙΚΟΣ ΗΜΑΘΙΑΣ ΑΒΕΕ

Ζητείται πωλητής αυτοκινήτων.

Απαραίτητα προσόντα:
1) Δίπλωμα οδήγησης
2) Γνώση Η/Υ
3) Απολυτήριο Στρατού

-Βιογραφικό αυτοπροσώπως στην διεύθυνση Νέα Περ. οδό Βέροιας-Θεσ/νίκης, **τηλ. 23310-74451, Κα Κυβερνιτάκη - ΒΕΡΟΙΑ.**

Λίθος κεραμός
ΣΥΜΒΟΥΛΟΙ ΑΚΙΝΗΤΩΝ - ΕΠΙΧΕΙΡΗΣΕΩΝ
ΧΡΗΜΑΤΟΔΟΤΗΣΕΙΣ:
Δάνεια στεγαστικά, επαγγελματικά
leasing ακινήτων - εξοπλισμού
ΠΩΛΗΣΕΙΣ - ΑΓΟΡΕΣ ΑΚΙΝΗΤΩΝ:
Αστικά ακίνητα•Επαγγελματικά•Εξοχικά•Οικόπεδα

- **Καλαμαριά Διαμερίσματα:** 46 τ.μ., 54 τ.μ., 55 τ.μ., 59 τ.μ., 59 τ.μ., 77 τ.μ., 86 τ.μ., 87 τ.μ., 100 τ.μ., 103 τ.μ., 109 τ.μ., 110 τ.μ., 118 τ.μ., 138 τ.μ., 141 τ.μ., 160 τ.μ.
- **Πανόραμα Μεζονέτα:** 145 τ.μ., 147 τ.μ.
- **Τριάδι Μεζονέτα:** 150 τ.μ., **Πευκοχώρι Μεζονέτα:** 190 τ.μ.
- **Πυλαίας Διαμερίσματα:** 104 τ.μ., 104 τ.μ., 120 τ.μ.
- **Περαία Διαμερίσματα:** 60 τ.μ., 64 τ.μ., 66 τ.μ., 68 τ.μ., 72 τ.μ., 72 τ.μ., 73 τ.μ., 75 τ.μ., 75 τ.μ., 85 τ.μ. **Κέντρο: 375 τ.μ. ισόγειο επαγγελματική στέγη**
- **Αλλαπίνη Διαμερίσματα:** 106 τ.μ. **Μετέωρα διαμερίσματα:** 107 τ.μ.
- **Τούμπα Διαμερίσματα:** 55 τ.μ., 137 τ.μ., 20 τ.μ., 25 τ.μ., 45 τ.μ.
- **Πήλιο: Οικόπεδο** 1375 τ.μ. Αργαλαστή
- **Ωραιόκαστρο Μεζονέτα:** 165 τ.μ., 225 τ.μ.
- **Ν. Ραιδεστός Διαμερίσματα:** 75 τ.μ., 85 τ.μ., 102 τ.μ.
- **Χαλκιδική:** Πολύχρονο **Μεζονέτες** 70 τ.μ., 70 τ.μ., **Οικόπεδο** Φούρκα Σκιώνη **Διαμερίσμ.** 50 τ.μ., 55 τ.μ., **Μεζονέτες** 100 τ.μ. δίπλα στη θάλασσα

ΖΗΤΟΥΝΤΑΙ ΟΙΚΟΠΕΔΑ ΣΤΗΝ ΠΕΡΙΟΧΗ ΚΑΛΑΜΑΡΙΑΣ-ΡΥΣΙΟΥ-ΘΕΡΜΗΣ-ΤΡΙΛΟΦΟΥ-ΠΥΛΑΙΑ

Τηλ.: 2310 421.321, κιν .: 6946524644 & 6972995367 απόγευμα
E-mail: lithoskeramos@otenet.gr
ΖΗΤΟΥΝΤΑΙ ΑΚΙΝΗΤΑ ΠΡΟΣ ΠΩΛΗΣΗ

ΕΝΟΙΚΙΑΖΕΤΑΙ
γραφείο Μερκ. Καρακωστή 17 (Βενιζέλου γωνία), 36 τ.μ. Πληροφορίες: 23310 60650, 6942 633790 ώρες γραφείου.

ΠΩΛΕΙΤΑΙ επιχείρηση καφέ-μπουγάτσα κοντά στα Αστικά λόγω αλλαγής επαγγέλματος. Τηλ. 6976 687967.

ΖΗΤΟΥΝΤΑΙ από κατασκευαστική εταιρία ηλεκτρονικός ΤΕΙ & ηλεκτροσυγκολητές.Τηλ. 2331093440, 93593 από 09:00-17:00.

ΖΗΤΕΙΤΑΙ πωλητής πλασιέ για είδη αυτοκινήτου. Απαραίτητο βιογραφικό. Πληρ. τηλ. 6977 911444.

ΠΩΛΕΙΤΑΙ επικερδής επιχείρηση φαστ - φουντ ρεστοράν στη Βέροια. Δεκτές μόνο σοβαρές προτάσεις. Πληρ. τηλ. 6978 182906.

ΓΡΑΦΕΙΟ ΣΥΝΟΙΚΕΣΙΩΝ



"Η ΣΥΜΒΙΩΣΗ"
Μητροπόλεως 12 Βέροια
Πληρ. τηλ. 23310 64.557
Κιν.: 6972397310

ΚΩΝ/ΝΟΣ Χ. ΓΚΟΓΚΑΣ



ΛΟΓΟΠΕΔΙΚΟΣ - ΛΟΓΟΘΕΡΑΠΕΥΤΗΣ
MASTER OF ARTS
ΕΙΔΙΚΟΣ ΠΑΙΔΑΓΩΓΟΣ ΣΕ ΠΑΙΔΙΑ ΜΕ ΕΙΔΙΚΕΣ ΑΝΑΓΚΕΣ

- Διάγνωση - Αποκατάσταση διαταραχών λόγου - φωνής - ομιλίας σε παιδιά και ενήλικες (Δυσκολίες προφοράς - Τραυλισμός - Καθυστέρηση λόγου -Αφασία)
- Αποκατάσταση μαθησιακών δυσκολιών (Δυσλεξία -Δυσγραφία)
- Ανάπτυξη λόγου σε παιδιά με νοητική υστέρηση - αναπτυξιακές & επικοινωνιακές διαταραχές - εγκεφαλική παράλυση.

Σύγχρονος εξοπλισμός εργαστηρίου

ΒΕΡΟΙΑ: ΒΕΝΙΖΕΛΟΥ 9 ΤΗΛ. 23310/60050
ΝΑΟΥΣΑ: Β. ΦΙΛΙΠΠΟΥ 2 ΤΗΛ. 23320/25009
ΚΙΝ. 6977081654

ΔΕΧΕΤΑΙ ΜΕ ΡΑΝΤΕΒΟΥ ΔΕΚΤΑ ΟΛΑ ΤΑ ΤΑΜΕΙΑ

ΠΕΥΚΟΧΩΡΙ - ΧΑΝΙΩΤΗ

ΑΝΕΞΑΡΤΗΤΕΣ ΜΕΖΟΝΕΤΕΣ από 80τμ-140τμ
ΜΕ ΑΠΟΚΛΕΙΣΤΙΚΗ ΧΡΗΣΗ ΟΙΚΟΠΕΔΟΥ 500τμ για κάθε σπίτι



- Πισίνα και κήπο
- Θωρακισμένη είσοδο
- Τζάκι - ατομική θέρμανση
- Αναλυτική συγγραφή υποχρεώσεων

Εξαιρετικές τιμές
Άμεση έκδοση δανείων

ΣΤΕΦΑΝΟΣ Ι. ΑΠΟΣΤΟΛΙΔΗΣ
ΠΟΛΙΤΙΚΟΣ ΜΗΧΑΝΙΚΟΣ - Ε.Δ.Ε.
Κιν. 6946/359234, τηλ./ fax: 2310-513051

ΠΑΡΘΕΝΑ ΙΩΣΗΦΙΔΟΥ
ΛΟΓΟΘΕΡΑΠΕΥΤΡΙΑ



* Μαθησιακές δυσκολίες (Δυσλεξία - Δυσγραφία)
*Τραυλισμός
*Α.Μ.Ε.Α. - Σύνδρομα - Αυτισμός
Μαλακούση 4 (Πλ. Αγ. Αντωνίου), 3ος ορ. ΒΕΡΟΙΑ
ΤΗΛ. 23310 21410
ΔΕΧΕΤΑΙ ΜΕ ΡΑΝΤΕΒΟΥ - ΔΕΚΤΑ ΟΛΑ ΤΑ ΤΑΜΕΙΑ

Ψηφιακή Κεντρική Βιβλιοθήκη Βέροιας

Μεσιτών αγγελίες

ΜΕΣΙΤΙΚΟ ΓΡΑΦΕΙΟ ΣΤΑΜΚΟΣ ΘΩΜΑΣ

ΠΛΑΤΑΝΩΝ 1 (ΚΕΝΤΡΙΚΗΣ 69) - ΤΗΛ. 23310 73594

Διαμερίσματα

126 τ.μ. 1ος όροφος, Πλατ. Ωρολογίου
85 τ.μ. 1ος όροφος, Μητρόπολη
60 τ.μ. 1ος όροφος κέντρο
95 τ.μ. 3ος όροφος Κτηνιατρείο
100 τ.μ. 4ος όροφος Τσερμένι
100 τ.μ. οροφοδ. σε 1,2,3 όροφο
100 τ.μ.1, 2 όροφο Προμηθέα
112 τ.μ. 3ος όροφος, παζάρι περιοχή
86 τ.μ. 2ος όροφος φανάρια Κύπρου
200 τ.μ. μονοκατοικία Πατρίδα
100 τ.μ. μεζονέτα στο κέντρο Βέροιας
118 τ.μ. 1ος όροφος 3ΔΣΚ κάτω από Ανοίξεως
140 τ.μ. 2ος όροφος, κέντρο-απόκεντρο
92 τ.μ. 2ος όροφοςΠανόραμα
83 τ.μ. 2ος όροφος EXTRA πίσω από το γήπεδο
120 τ.μ. 2ος όροφος περιοχή Αγ. Κυριακή
90 τ.μ. 1ος όροφος κάτω από Προφήτη Ηλία
110 τ.μ. 3ος όροφος κέντρο καινούργιο
67 τ.μ. 1ος όροφος καινούργιο Προμηθέα
80 τ.μ. 1ος όροφος Προμηθέα
Διπλοκατοικία από 85 τ.μ. ο κάθε όροφος στον Προμηθέα
95 τ.μ. 1, 3 όροφ. κάτω από Αγία Παρασκευή
180 τ.μ. 3ος όροφος Πάσα Κιόσκι
147 τ.μ. 4ος όροφος Πάσα Κιόσκι
270 τ.μ. βίλλα Προμηθέας
160 τ.μ. κέντρο Βέροιας με πάρκινγκ και πολλά EXTRA
60 τ.μ. 3ος όροφος κοντά στην πλατεία Ωρολογίου

Μαγαζιά

38 τ.μ. πολύ κέντρο
200 τ.μ. προς Πατρίδα
140 τ.μ. + 40 πατάρι
100 τ.μ. Δημοτική αγορά
400 τ.μ. Μαρινόπουλο πολύ καλό
100 τ.μ. στο Σέλι πλατεία
1000 τ.μ. στο δρόμο προς Νάουσα
860 τ.μ. βιοτεχνικό με οικόπεδο
38 τ.μ. γραφείο πλατεία Ωρολογίου
67 τ.μ. γραφείο επί της Μητροπόλεως
87 τ.μ. μαγαζί επί της Μητροπόλεως

Οικόπεδα-χωράφια

1000 τ.μ. Ραχιά στο κέντρο
1600 τ.μ. στην Πατρίδα
500 τ.μ. στο Μακροχώρι
440 τ.μ. φανάρια Κύπρου
236 τ.μ. κάτω από Ανοίξεως
272 τ.μ. στο Γήπεδο
500 τ.μ. Χαλκιδική
320 τ.μ. Ραχιά
12 στην Αγία Μαρίνα
6 στρέμματα Σαραντόβρυσες
4 στρέμματα στο LIDL μάρκετ
50 στρέμματα Ξερολίβαδο
9,5 στρέμματα Αγία Μαρίνα
5 στρέμματα Μαυροδένδρι (σκυρόδεμα)
11 στρέμματα Μαυροδένδρι
200 στρέμματα Αγγελοχώρι
9,5 στρέμματα μετά το 66 Μακροχώρι
13,5 στρέμματα στο δρόμο Βέροιας-Νάουσας

ΚΤΗΜΑΤΟΜΕΣΙΤΙΚΟ ΓΡΑΦΕΙΟ ΕΛΣΑ ΠΑΠΑΔΟΠΟΥΛΟΥ

Πλατεία Πλατάνων 2
Τηλ. 23310 - 72729, 6945 948781 - ΒΕΡΟΙΑ

ΠΩΛΕΙΤΑΙ ρετιρέ 118 τ.μ. 3ΔΣΚΧΛ, WC, πάρκινγκ, αποθήκη, κέντρο-απόκεντρο.
ΠΩΛΟΥΝΤΑΙ διαμερίσματα 77μ2 και 67μ2 υπό κατασκευή, κάτωθεν Ανοίξεως.
ΠΩΛΕΙΤΑΙ μεζονέτα 130 τ.μ. 4ΔΣΚΧΛΚWC, γκαράζ, σούπερ λουξ, Καλλιθέα
ΠΩΛΕΙΤΑΙ διαμέρισμα 118 τ.μ. 3ΔΣΚΧΛΚWC, 1ος, κάτωθεν Ανοίξεως
ΠΩΛΕΙΤΑΙ διαμέρισμα 122 τ.μ., πάρκινγκ, αποθήκη, 3ΔΣΚΧΛΚWWC,περιοχή Τσερμενίου
ΜΕΖΟΝΕΤΑ 160 τ.μ. 3ΔΣΤΚΛΚWC στο κέντρο
ΠΩΛΕΙΤΑΙ διαμέρισμα 82 τ.μ. 4ος όρ. λουξ Πασακιόσκι.
ΠΩΛΕΙΤΑΙ οροφοδιαμέρισμα 90 τ.μ. λουξ, περιοχή Πρ. Ηλία.
ΠΩΛΕΙΤΑΙ διαμέρισμα 75 τ.μ., 3ος όρ. ανακαινισμένο κέντρο.
ΠΩΛΕΙΤΑΙ οροφοδιαμέρισμα 112 τ.μ. 3ος όρ. στάδιο σοβά, 70.000,00 ευρώ, Προμηθέας.
ΠΩΛΕΙΤΑΙ οροφοδιαμέρισμα 125 τ.μ. στο κέντρο.
ΠΩΛΕΙΤΑΙ οροφοδιαμέρισμα 125 τ.μ., 4ος, 3ΔΣΚΧΛΚWC, πάρκινγκ, αποθήκη, λουξ, Πασακιόσκι
ΠΩΛΟΥΝΤΑΙ οροφοδιαμερίσματα 103 τ.μ., σούπερ λουξ, Καλλιθέα
ΠΩΛΟΥΝΤΑΙ οροφοδιαμερίσματα 125 τ.μ., 3ος και 4ος 3ΔΣΚΧΛΚWC, πάρκινγκ, αποθήκη, ατ. θέρμανση, Πασακιόσκι
ΠΩΛΕΙΤΑΙ διαμέρισμα 50 τ.μ. 1ος, 1ΔΣΚΧΛΚ, Προμηθέα
ΠΩΛΟΥΝΤΑΙ διαμερίσματα 83 τ.μ., 100 τ.μ., 120 τ.μ. λούξ, Αγία Κυριακή
ΠΩΛΟΥΝΤΑΙ διαμερίσματα 100 τ.μ., 120 τ.μ. πλησίον Πιερίων
ΠΩΛΕΙΤΑΙ διαμέρισμα 85 τ.μ. πάρκινγκ, αποθήκη, ατομική θέρμανση
ΠΩΛΕΙΤΑΙ διαμέρισμα 105 τ.μ., 2ος 2ΔΣΚΧΛΚ, λούξ, Πιερίων
ΠΩΛΟΥΝΤΑΙ διαμερίσματα 90 τ.μ., 119 τ.μ., 100 τ.μ., περ. Γηπέδου
ΠΩΛΟΥΝΤΑΙ διαμερίσματα από 60 τ.μ. έως 120 τ.μ., Προμηθέα
ΠΩΛΕΙΤΑΙ μονοκατοικία εντός οικοπέδου 285 τ.μ. Τρίλοφος
ΠΩΛΕΙΤΑΙ μονοκατοικία 160 τ.μ. λούξ στον δρόμο προς Μέση
ΠΩΛΕΙΤΑΙ μεζονέτα 280 τ.μ. εντός οικοπέδου 3.000 τ.μ. στον Προμηθέα
ΠΩΛΟΥΝΤΑΙ διαμερίσματα 100 τ.μ., 60 τ.μ., 35 τ.μ. στο Μακροχώρι
ΠΩΛΕΙΤΑΙ διόροφο 180 τ.μ. έκαστον εντός οικοπέδου 1.800 τ.μ., Βουρβουρού Χαλκιδικής
ΠΩΛΟΥΝΤΑΙ μεζονέτες υπερ λουξ στην Ποτίδαια Χαλκιδικής
ΠΩΛΕΙΤΑΙ κατάστημα 83μ2 υπόγειο 230μ2 Μητροπόλεως
ΠΩΛΕΙΤΑΙ κατάστημα 300 τ.μ., υπόγειο 255 τ.μ. και πατάρι 86 τ.μ. Κέντρο
ΠΩΛΟΥΝΤΑΙ καταστήματα 185 τ.μ. και 114 τ.μ. στο Εργοχώρι
ΠΩΛΕΙΤΑΙ κατάστημα 120μ2 Προμηθέα
ΠΩΛΕΙΤΑΙ κατάστημα 87μ2 υπόγειο,πατάρι, ΚΤΕΛ
ΠΩΛΕΙΤΑΙ κατάστημα 104μ2 καινούριο Κεντρικής
ΠΩΛΕΙΤΑΙ κατάστημα 57μ2, υπόγειο 100μ2, πατάρι 45μ2 κέντρο
ΠΩΛΕΙΤΑΙ κατάστημα 100μ2, πατάρι πλ. Ωρολογίου
ΠΩΛΕΙΤΑΙ οικόπεδο 386 τ.μ. επί της Σταδίου.
ΠΩΛΕΙΤΑΙ οικόπεδο 1125 τ.μ. στο Διαβατό.
ΠΩΛΕΙΤΑΙ οικόπεδο 1.200 τ.μ. επί ασφάλτου Πατρίδα.
ΠΩΛΕΙΤΑΙ οικόπεδο 420μ2 φανταστική θέα Πανόραμα
ΠΩΛΕΙΤΑΙ οικόπεδο 1.500μ2 Κυδονοχώρι
ΠΩΛΕΙΤΑΙ χωράφι 7 στρ. στο βάλτο Διαβατού
ΧΩΡΑΦΙ 7 στρ. στη Νικομήδεια
ΠΩΛΕΙΤΑΙ χωραφοοικόπεδο 1089 μ2 Προμηθέα
ΠΩΛΕΙΤΑΙ χωραφοοικόπεδο 6 στρεμ. στη Βεργίνα
ΠΩΛΕΙΤΑΙ χωραφοοικόπεδο 5,5 στρ. με θέα Πατρίδα
ΠΩΛΕΙΤΑΙ χωραφοοικόπεδο8 στρ. Δοβρά
ΠΩΛΕΙΤΑΙ χωραφοοικόπεδο 2.200μ2 Τριπόταμος
ΠΩΛΕΙΤΑΙ χωραφοοικόπεδο 13στρ. ποτιστικό στο "66"
ΠΩΛΕΙΤΑΙ χωράφι 5250μ2 περιοχή Καρατσαλη.
ΠΩΛΕΙΤΑΙ χωράφι 12,5 στρ. δεύτερο επί ασφάλτου Βέροιας - Νάουσας.
ΠΩΛΕΙΤΑΙ χωράφι 8.600 Λοζίτσι με θέα
ΠΩΛΕΙΤΑΙ χωράφι 23,5 στρ. επί ασφάλτου Βέροιας - Σκύδρας
ΠΩΛΕΙΤΑΙ χωράφι 10 στρ. με ροδάκινα, ποτιστικό Αγία Μαρίνα
ΠΩΛΕΙΤΑΙ χωράφι 6 στρ. ποτιστικό, βάλτο Σταυρού
ΠΩΛΕΙΤΑΙ χωράφι 4 στρ. Νικομήδεια

Υπεύθυνος αγορών - πωλήσεων - ενοικιάσεων ΔΗΜΗΤΡΗΣ

Πίνδου 6 - Βέροια - Τηλ. 23310 - 71196

ΠΩΛΟΥΝΤΑΙ ΔΙΑΜΕΡΙΣΜΑΤΑ

Άνω Καλλιθέα 90 τ.μ. 1ος όροφος για ανακαίνιση 38.000,00 ευρώ.
95 τ.μ., 2ος όροφος ανακαινισμένο 53.000,00 ευρώ.
Ισόγειο 2ΔΣΚ καλό 38.000,00 ευρώ.
Κοντά στο Ταχυδρομείο 1ος όροφος 60 τ.μ., 45.000,00 ευρώ.
Κοντά στον Αγ. Αντώνιο, 3ος όροφος 2ΔΣΚ, 70.000,00 ευρώ.
Παπάκια ΔΣΚ, 3ος όροφος, 42.000,00 ευρώ.
Κεντρικής 45 τ.μ. 1ος όροφος επαγγελματικό 41.000,00 ευρώ.
Πίσω από το Λύκειο, στο Μπάσκετ, 91 τ.μ., 2ος όροφος 6 χρόνων, 105.000,00 ευρώ.
Προμηθέα 85 τ.μ., 1ος όροφος κοντά στο Γυμνάσιο.
Ρόδων 87 τ.μ. 1ος ορ.
Κοντά Pizza Roma 60 τ.μ. 30.000 ευρώ
4 στρεμ. οικόπεδο κοντά στο σταθμό 100.000 ευρώ
Ανεμώνης ισόγειο 50 τ.μ. 45.000 ευρώ
Κονίτσης 115 τ.μ. 3ος ορ. 105.000 ευρώ
Βενιζέλου ρετιρέ 170 τ.μ. επαγγελματικό 200.000 ευρώ
Προς Πατρίδα 300 τ.μ. κτίσμα 3 στρ. οικόπεδο
Αγιο Πατάπιο 127 τ.μ., 2ος όρ., 176.000 ευρώ
Ανοίξεως στην Εληά 94 τ.μ., 2ος όρ., ανακαινισμένο 175.000 ευρώ
Γραφείο κοντά στα Δικαστήρια 35 τ.μ., γωνιακό, 1ος όρ., 18.000 ευρώ
Μακροχώρι 3 διαμερίσματα 70 τ.μ., 30 τ.μ., 100 τ.μ., 1ος όρ., κοντά στο παζάρι όλο μαζί 100.000 ευρώ.
Διαμέρισμα 100 τ.μ. στο Μακροχώρι, 1ος όρ., 53.000
Μεζονέτα 100 τ.μ., 150 μ. από τη θάλασσα, Πευκοχώρι, 148.000
Θεσ/νίκης 100 τ.μ. 2ο όροφο, 62.000 ευρώ.
Βίλλα Πανόραμα 300 τ.μ. σοβαρές προτάσεις.
Ανοίξεως 139 3ο όροφο γωνιακό.
Πίνδου 1ο όροφο 3ΔΣΚ 80.000 ευρώ.
Κοντά στο Κάστρο 3ο όροφο όχι ασανσέρ 2ΔΣΚ 50.000 ευρώ.
Μονοκατοικία Εργοχώρι 84 τ.μ. 136 οικόπεδο.
Στο Μουσείο οροφοδιαμέρισμα 140 τ.μ. 117.000 ευρώ 15 εκ. ευκαιρία
Προμηθέα κοντά στα Εβραίικα 150 τ.μ. 4ος ιδιόκτητο.
Διόροφο κάτω από το Μουσείο 90 μαγαζί + 90 διαμέρισμα σε 230 τ.μ. οικόπεδο 45 εκ.

ΟΙΚΟΠΕΔΑ

Οικόπεδο στις Εργατικές Κατοικίες 450 τ.μ. 35 εκ.
Χωράφι 9 στρεμ. έναντι ξενοδοχείου "Βέροια".
Οικόπεδο 1 στρέμα στο Μακροχώρι κοντά στο Γυμνάσιο. Τιμή λογική.

ΣΤΑΘΗΣ ΠΟΛΥΜΕΡΗΣ

ΣΥΜΒΟΥΛΟΣ ΑΓΟΡΩΝ ΠΩΛΗΣΕΩΝ
ΜΗΤΡΟΠΟΛΕΩΣ 10 - ΤΗΛ. 23310 72011, 72012
URL http/www.polimeris.gr E-mail polimer@otenet.gr

ΔΙΑΜΕΡΙΣΜΑ 90 τ.μ., 1ος όροφος, 2 Δ.Σ.Κ., κάτωθι Εληάς, καινούργιο, τιμή 100.000 ευρώ.
ΔΙΑΜΕΡΙΣΜΑΤΑ 85 τ.μ. και 92 τ.μ., κάτωθι Ανοίξεως υπό κατασκευή σε 1ο και 2ο όροφο.
ΔΙΑΜΕΡΙΣΜΑ 115 τ.μ. υπό κατασκευή στον Προμηθέα 1ος ορ. 3ΔΣΚ με κλειστό γκαράζ και αποθήκη 123.000 ευρώ.
ΔΙΑΜΕΡΙΣΜΑ 65 τ.μ. στην Κυριώτισσα 3ος όροφος 2ΔΣΚ 50.000 ευρώ.
ΒΙΛΛΑ 360 τ.μ. φοβερή με θέα στο τελείωμα της πολύ καλή πρόσβαση, μοναδική.
ΟΙΚΟΠΕΔΟ 340 τ.μ. γωνιακό στο Πανόραμα πολύ καλό.
ΚΟΜΜΑΤΙ 5 στρεμ. πανοραμικό με φως - νερό - άσφαλτο προς Δοβρά τιμή 75.000 ευρώ
ΚΟΜΜΑΤΙ 5 στρεμ. πολύ κοντά στα Ανθη Λευτέρης κατάλληλο για επένδευση τιμή 75.000 ευρώ.
ΟΙΚΟΠΕΔΟ 164 τ.μ. στο 1.2 κτίζει 200 τ.μ. κοντά στο γήπεδο τιμή 45.000 ευρώ
4 ΣΤΡΕΜΜΑΤΑ στον Περιφερειακό, τιμή 675.000 ευρώ
ΟΙΚΟΠΕΔΟ 1.200 τ.μ. στο Μακροχώρι τιμή 55.000 ευρώ
2 ΟΡΟΦΟΙ στα Φανάρια της Κύπρου από 100 τ.μ. ο καθένας ημιτελής για σπίτι ή επαγγγελματική στέγη, τιμή και τα δύο 110.000 ευρώ
ΓΡΑΦΕΙΑ 142 τ.μ. νοικιασμένα στο Δημόσιο με ενοίκιο 600 ευρώ το μήνα, τιμή 100.000 ευρώ
ΦΑΝΤΑΣΤΙΚΗ μονοκατοικία στην Ραχιά σε 2.400 τ.μ. οικόπεδο
ΔΙΑΜΕΡΙΣΜΑ 90 τ.μ. καινούργιο 1ος όρ., 2ΔΣΚ κοντά στους Λαδόμυλους τιμή 106.000 ευρώ
ΔΙΑΜΕΡΙΣΜΑ 72 τ.μ. 2ΔΣΚ στη Βενιζέλου, 4ος όρ., ανακαινισμένο, τιμή 75.000 ευρώ
ΔΙΑΜΕΡΙΣΜΑ 92 τ.μ. 2ΔΣΚ, 3ος όρ., καινούργιο στο Πάσακιόσκι, τιμή 105.000 ευρώ
ΜΕΖΟΝΕΤΑ 160 τ.μ. 4ΔΣΚ 2ος-3ος όρ. Πάσακιόσκι καινούργιο τιμή 180.000ευρώ
ΔΙΑΜΕΡΙΣΜΑ 118 τ.μ. 1ος όροφος καινούργιο στο κέντρο 3.δ.σ.κ. 125.000 ευρώ
ΕΠΑΓ/ΤΙΚΗ ΣΤΕΓΗ 112 τ.μ. 1ος όροφος στην ΕΛΗΑ σε πολύ καλή κατάσταση τιμή 147.000 ευρώ
ΕΠΑΓ/ΤΙΚΗ ΣΤΕΓΗ 80 τ.μ. 1ος όροφος κοντά στην Μητρόπολη τιμή 85.000 ευρώ
ΕΠΑΓ/ΤΙΚΗ ΣΤΕΓΗ 125 τ.μ. 5ος όροφος επί της Βενιζέλου τιμή 74.000 ευρώ
ΜΟΝΟΚΑΤΟΙΚΙΑ στο Μακροχώρι τιμή 100.000 ευρώ
ΟΙΚΟΠΕΔΟ 300 τ.μ. στο Πανόραμα γωνιακό με θέα, τιμή 75.000 ευρώ.
ΟΙΚΟΠΕΔΟ 425 τ.μ. στο Πανόραμα, τιμή 95.000 ευρώ.
ΚΑΤΑΣΤΗΜΑ 92 τ.μ. και ΜΕΖΟΝΕΤΑ επί της Πιερίων, σχεδόν καινούργιο
ΚΑΤΑΣΤΗΜΑ 37 τ.μ. κοντά στα ΚΤΕΛ 60.000 ευρώ
ΚΟΜΜΑΤΙ 4300 τ.μ. πάνω στον δρόμο προς Σέλι στο ύψος της διασταύρωσης Ξηρολιβάδου, τιμή 36.000 ευρώ.
ΓΡΑΦΕΙΟ 25 τ.μ. επί της Βενιζέλου 4ος όροφος, 25.000 ευρώ
ΒΙΛΑ στο Πανόραμα τριώροφη γωνιακή τιμή 250.000 ευρώ
ΒΙΛΕΣ στον Τριπόταμο, Τρίλοφο και τους Γεωργιανούς πολύ καλές
ΜΟΝΟΚΑΤΟΙΚΙΑ 135 τ.μ. 5ετίας στα Ασώματα σε 600 τ.μ. οικόπεδο.
ΧΩΡΑΦΙ 6 στρ. επί του δρόμου προς Νάουσα στο ύψος της Πατρίδας.
ΧΩΡΑΦΙ 18 στρ. επί του δρόμου προς Νάουσα στο 7 χιλιόμετρο.
ΜΟΝΟΚΑΤΟΙΚΙΑ διώροφη από 60 τ.μ. στον όροφο σε 1 στρ. οικόπεδο στο Αγγελοχώρι μόνο 35.000 ευρώ.
ΟΙΚΟΠΕΔΟ 420 τ.μ. γωνιακό με θέα στο Πανόραμα.
ΟΙΚΟΠΕΔΟ 520 τ.μ. στον οικισμό Σαλαμίνα γωνιακό, τιμή 75.000 ευρώ.
ΝΕΟΚΤΙΣΤΟ ημιτελές στην Ραχιά πολύ καλό.
ΟΙΚΟΠΕΔΟ 1000 τ.μ. στην Ραχιά, τιμή 30 ευρώ/τ.μ. δίνεται και 500 τ.μ.
ΟΙΚΟΠΕΔΟ 123 τ.μ. για μονοκατοικία στην Καλλιθέα, τιμή 35.000 ευρώ.
ΟΙΚΟΠΕΔΟ 152 τ.μ. στην Καλλιθέα γωνιακό, τιμή 45.000 ευρώ.
ΚΟΜΜΑΤΙ 4,5 στρ. στον Λιμπάτζη.
ΔΙΑΜΕΡΙΣΜΑ 90 τ.μ. Αγία Παρασκευή 2 ΔΣΚ 4ος όροφος, τιμή 90.000 ευρώ.

ΜΕΣΙΤΙΚΟ ΓΡΑΦΕΙΟ "ΕΠΕΝΔΥΣΗ"

ΙΝΤΖΕΒΙΔΗΣ ΔΑΜΙΑΝΟΣ & ΥΙΟΣ
ΜΕΣΙΤΗΣ ΑΣΤΙΚΩΝ ΣΥΜΒΑΣΕΩΝ

Τρεμπεσίνας 14. Τηλ. 23310 23999
e-mail:intzevidou_maria@hotmail.com
ΚΙΝ.: 6977 090898 & 6945 253954

ΔΙΑΜΕΡΙΣΜΑΤΑ ολοκαίνουρια στην καρδιά της πόλης 82 και 138 τ.μ. 5ος όροφος τιμή 1.615 ε/τ.μ.
ΔΙΑΜΕΡΙΣΜΑΤΑ νεόδμητα στην Καλλιθέα 92 τ.μ. 92.000 ευρώ 1ος ορ., 121 τ.μ. 125.000 ευρώ 2ος ορ.
2 ΜΟΝΟΚΑΤΟΙΚΙΕΣ δυόροφες στον Προμηθέα,τιμές 190.000 και 180.000 ευρώ
ΔΙΑΜΕΡΙΣΜΑ στο Γήπεδο 119 τ.μ., 1ος όρ., καινούργιο με 3Δ, τιμή 100.000 ευρώ
ΔΙΑΜΕΡΙΣΜΑ κοντά στο 9ο Δ.Σ., 90 τ.μ., 3ος όρ. με θέα, ατομική θέρμανση. Τιμή 84.000
ΜΟΝΟΚΑΤΟΙΚΙΑ λούξ, 1ος όρ., 165 τ.μ., ισόγειο 115 τ.μ., οικόπεδο 3.000 τ.μ. περίπου, ήσυχο, πολύ κοντά στην πόλη, τιμή 270.000 ευρώ
ΠΩΛΕΙΤΑΙ διαμέρισμα στο Πασακιόσκι 78 τ.μ. 3ος όροφος, 2ΔΣΚWC, έτος κατασκευής 1978. Τιμή 64.700 ευρώ.
ΔΙΑΜΕΡΙΣΜΑ κεντρικότατο στην Εληά 110 τ.μ. 2ος όροφος, ανακαινισμένο. Τιμή 176.000 ευρώ.
ΠΩΛΕΙΤΑΙ διαμέρισμα στο κέντρο 143 τ.μ. 4ος με ασανσέρ, θέρμανση, ηλιακό και γκαράζ. Τιμή 117.388 ευρώ.
ΠΩΛΕΙΤΑΙ διαμέρισμα κεντρικό με 2δ.σ.κ.wc 3ος όροφος 80 τ.μ. σε καλή κατάσταση. Τιμή 73.367 ευρώ.
ΜΕΖΟΝΕΤΑ καινούρια με 125 τ.μ. 2ος-3ος ΣΚWC-3ΔWC με γκαράζ. Τιμή 176.000 ευρώ.
ΚΑΤΑΣΤΗΜΑ καινούριο περιοχή Αγ. Αντωνίου 80 τ.μ. + 80 τ.μ. υπόγειο, WC. Τιμή 130.000 ευρώ.
ΚΑΤΑΣΤΗΜΑ 100 τ.μ. με WC 11μ πρόσοψη - συναγερμό. Τιμή 117.388 ευρώ.
ΠΩΛΟΥΝΤΑΙ ΓΡΑΦΕΙΑ 1ο 35 τ.μ. -200 τ.μ. με 620 ευρώ το τ.μ. περιοχή Πλ. Ωρολογίου.
ΠΩΛΟΥΝΤΑΙ οικόπεδα στον Τριπόταμο - Γεωργιανοί - Ξηρολίβαδο- Πατρίδα.

ΚΤΗΜΑΤΟΜΕΣΙΤΙΚΟ ΓΡΑΦΕΙΟ ΑΝΤ. Ν. ΣΑΠΚΑΣ

Κεντρικής 117 με Μ. Αλεξ. γωνία- ΒΕΡΟΙΑ -
ΤΗΛ. 23310 72295 - 6947 526868 e-mail:ssapkas@otenet.gr

ΠΩΛΗΣΕΙΣ

ΔΙΑΜΕΡΙΣΜΑΤΑ

82τμ, 5ετίας, 2δ,σ,κ,μπ, ηλιακός, ανοιχτωσιά, σε άριστη κατάσταση, στο Πασα- κιόσκι.86.000 ευρώ .Κ646
Μεζονέτα 105τμ. 8ετίας, στο Πασα - Κιόσκι, 2δ,σ,κ,2μπ, γκαράζ, τζάκι, ανοιχτωσιά.120.000 ευρώΚ662
93τμ, 8ετών σε άριστη κατάσταση, κάτω από το μπάσκετ, 2δ,σ,κ, μπ, 2ος όροφος. 100.000 ευρώ .Κ640
94τμ, 2δ,σ/κ, μπ, στο σοβά, με κουφώματα, επάνω από την Πιερίων, 1ος όροφ, πυλωτή.70.000 ευρώ .Κ625
138τμ, κεντρικότατο, γωνιακό με ανοιχτωσιά, 5ος όρ.147.000 ευρώ Κ586
118τμ, οροφοδιαμέρισμα, νεόδμητο, κάτω από Ανοίξεως.130.000 ευρώ .Κ483
100τμ, Αγ. Κυριακή, 3δ,σ,κ,μπ, σε καλή κατάσταση. 85.000 ευρώ .Κ589
125τμ, οροφοδιαμέρισμα, υπό κατασκευή, στο Πασα-κιόσκι, με γκαράζ και αποθήκη.162.000 ευρώ .Κ438
170τμ, στο κέντρο της πόλης, με αυτόνομη θέρμανση, ηλιακό, μεγάλες βεράντες και θέα.195.000 ευρώ .Κ527
121τμ, υπό κατασκευή, στην Αγ. Κυριακή, 4ος όρ, 142.000 ευρώ Κ669
127τμ, σε άριστη κατάσταση,με θέα 3δ,σ,κ,μπ,Παπάγου.130.000 ευρώ Κ390
95τμ, καθαρό, 4ος όροφ. κοντά στην πλ. Ωρολογίου.140.000 ευρώ Κ663
92τμ, στο κέντρο με ατομική θέρμανση, 4ος όροφ, 2δ,σ,κ,μπ, καλή κατάσταση.75.000 ευρώ Κ642
100τ, με ημιπαίθριο χώρο, πυλωτή 2 θέσεων,στη Καλλιθέα, ετοιμοπαράδοτο. 95.000 ευρώ Κ667
110τμ, στο κέντρο, 3δ,σ,κ,μπ, 3ος όρ. με ασανσέρ.90.000 ευρώ Κ670
90τμ, 3ος όροφ, πάνω από το Πασα - κιόσκι,15ετίας, 2δ,σ,κ,μπ, σε πολύ καλή κατάσταση.74.000 ευρώ .Κ493
89τμ, Προμηθέας, 2ος όρ, 2δ,σ,κ,μπ σε πολύ καλή κατάσταση, θέα, χωρίς ασανσέρ.75.000 ευρώ .Κ645
117τμ, ημιτελές, 3ος όροφος, κοντά στον Προμηθέα.75.000Κ
113τμ, 3ετίας, 2ος όροφ, σε άριστη κατάσταση με ανεμπόδιστη θέα, με γκαράζ.108.500 ευρώ Κ528

ΟΙΚΟΠΕΔΑ

1350τμ, στο Μακροχώρι.45.000 ευρώ
550τμ, στον Τρίλοφο.22.000 ευρώ
7.000τμ, κοντά στην διασταύρωση της Νάουσας.200,000 ευρώ
1800τμ, στο Πανόραμα, εκτός σχεδίου.36.000 ευρώ
2στρ, περιφραγμένο, στο Μαυροδένδρι.35.300 ευρώ
1250τμ, στα Ασώματα, σε πολύ καλή θέση .65.000 ευρώ
4000τμ, στον δρόμο για Μακροχώρι, στο ύψος της Εφορίας.293.000 ευρώ
Πωλούνται οικόπεδα και μονοκατοικίες στο Σέλι.

ΜΟΝΟΚΑΤΟΙΚΙΕΣ

174τμ,σε 1114τμ οικόπεδο, σε άριστη κατάσταση στο Μακροχώρι.200.000 ευρώ
130τμ, σε 375τμ οικόπεδο, στο Μακροχώρι, τζάκι ηλιακό.147.000 ευρώ
90τμ, στα Ν. Μουδανιά, με αποχέτευση, 50μ από την θάλασσα.103.000 ευρώ

ΚΑΤΑΣΤΗΜΑΤΑ

80τμ, στην Βενιζέλου, γωνιακό, προς την ΔΕΗ.118.000 ευρώ
70τμ, κοντά στα ΚΤΕΛ. 60.000 ευρώ
230τμ ισόγειο, 230τμ, υπόγειο, με 170τμ, ακάλυπτο 560.000 ευρώ
Ενοικιάζονται διαμερίσματα, καταστήματα γραφεία.

ΖΗΤΟΥΝΤΑΙ ΑΚΙΝΗΤΑ ΠΡΟΣ ΑΜΕΣΗ ΠΩΛΗΣΗ ΕΝΟΙΚΙΑΣΗ

ΟΙΚΟΠΕΔΟ 600 τ.μ. στη Μελίκη γωνιακό
ΠΩΛΕΙΤΑΙ πενταόροφη οικοδομή 600 τ.μ. στον Προμηθέα.
ΠΩΛΕΙΤΑΙ κτήμα 106 στρεμ. ποτιστικό κοντά σε χωριό.
ΠΩΛΕΙΤΑΙ 140 τ.μ. μεζονέτα σε 0,5 στρέμματα οικόπεδο Σκοτίνα Πιερίας.
ΠΩΛΟΥΝΤΑΙ 2 μεζονέτες 170 τ.μ. η κάθε μία στο Ν. Ρύσσιο Θεσσαλονίκης, ετοιμοπαράδοτες
ΠΩΛΟΥΝΤΑΙ 6000 στρ. Λιβάδι στο Σέλι
ΠΩΛΕΙΤΑΙ ξενοδοχείο στη Σκιάθο με 57 δωμάτια και 11 στρεμ. οικόπεδο ΕΥΚΑΙΡΙΑ!
ΠΩΛΕΙΤΑΙ κατάστημα 300 τ.μ. μπροστά στη θάλασσα και γκαρσονιέρα 50 τ.μ. με εισόδημα 600.000 δρχ. το μήνα στο Ν. Πιερίας.
ΠΩΛΟΥΝΤΑΙ ξενοδοχεία πρώτα στη θάλασσα στην Παραλία Κατερίνης
ΠΩΛΕΙΤΑΙ βιομηχανικός χώρος 5.000 τ.μ. τρείς καπναποθήκες των 50 τ.μ. σε αγροτεμάχιο 11 στρ. περιφραγμένο και οικία 75 τ.μ. ποσόν 135.000.000, εισόδημα 1.100.000 δρχ. το μήνα

Πληροφορίες κ. Ζάππα
τηλ. 23330 - 23.592 και
6944 - 521.731





ΦΟΡΤΟΤΑΞΙ

Μεταφορές - Μετακομίσεις εντός και εκτός Νομού

Αναλαμβάνουμε ξεμοντάρισμα, συσκευασία, συναρμολόγηση επίπλων.

Υπάρχει χώρος αποθήκευσης οικοσκευών

Ειδικές τιμές σε φοιτητές

Μάνου Κατράκη 4 ΒΕΡΟΙΑ ΤΗΛ. 23310-67526 ΚΙΝ.: 6944-372642

Κυριάκος Σιώσιος

Ο ΚΛΙΜΑΤΙΣΜΟΣ ΤΟΥ 21ου ΑΙΩΝΑ

ΚΛΙΜΑΤΙΣΤΙΚΑ ΤΟΙΧΟΥ

DELONGHI, MITSUBISHI, HITACHI, AIR BEST

36 ΔΟΣΕΙΣ

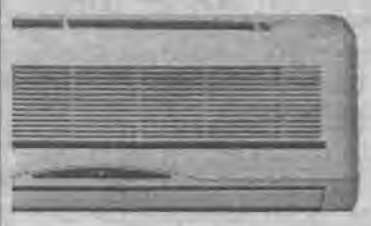

ΕΞΟΥΣΙΟΔΟΤΗΜΕΝΟ ΚΑΤΑΣΤΗΜΑ

ΙΩΑΝΝΗΣ ΜΙΛΤ. ΤΑΤΑΡΙΔΗΣ

ΑΓΓΕΛΩΝ 18 - ΑΓ. ΔΗΜΗΤΡΙΟΥ 8 ΒΕΡΟΙΑ
ΤΗΛ. & FAX 23310 - 62225

Δημόσια Κεντρική Βιβλιοθήκη Βέροιας

ΚΤΗΜΑΤΟΜΕΣΙΤΗΣ
ΤΑΣΟΣ ΣΑΒΒΟΥΛΙΔΗΣ
Ανοίξεως 32 - τηλ. 23310 20.920, κινητό 6977 - 93.2756

ΠΩΛΗΣΕΙΣ
ΚΑΤΟΙΚΙΕΣ-ΚΑΤΑΣΤΗΜΑΤΑ

1) διαμέρισμα 113 τ.μ. με 2δσκ με καταπληκτική θέα 5 ετών στου Παπάγου 120 χ. Ε.
2) διαμέρισμα με 2δσκ και ημιυπ. Χώρο 1ος στην Καλλιθέα 97 χ.ε.
3) διαμέρισμα 139 τ.μ. με 3δσκ περιοχή Ανοίξεως 3ος 130 χε σε καλή κατάσταση
4) διαμέρισμα 95 τ.μ. 2δσκ 4ος στον Προμηθέα με πάρκινγκ 12 ετών 77 χε
5) διαμέρισμα 90 τ.μ. πλησίον μπάσκατ 7 ετών με 2δσκ πυλωτή 93 χε.
6) κατάστημα 75 τ.μ μόνο 90 χε.
7) κατάστημα 130 τ.μ. στον πεζόδρομο στην Κονταγεωργάκη 220 χε.
8) Βίλα ημιτελής πάνω από την Ακρόπολη σε 6000 τ.μ. οικόπεδο.
9) διαμέρισμα ημιτελές (σκελετός) στον Προμηθέα 44 χε 2ος.
10) επαγγελματικός χώρος 500 τ.μ. σε οικόπεδο 2500 τ.μ. κατάλληλος για εμπορική χρήση 470.000 ε.
11) Μονοκατοικία στον Τρίλοφο πολυτελούς κατασκευής 200 χε.
12) διαμέρισμα 3 δωματίων στα Παπάκια 1ος πολυτελούς κατασκευής με τζάκι 132.000 ε.
13) Διαμέρισμα υπό κατασκευή 3ος στην Καλλιθέα 109 τ.μ. 115 χε.
14) διαμέρισμα 117 τ.μ. με 3δσκ ρετιρέ για απαιτητικούς περιοχή Τσερμένι ετοιμοπαράδοτο με πάρκινγκ 160 χε.
15) Διαμέρισμα ισόγειο 80 τ.μ. κέντρο 36 χε χρήζει επισκευής.
16) Διαμέρισμα 118 τ.μ. κάτωθι Ανοίξεως 3δσκ 120 χε.
17) γκαρσονιέρα 44 τ.μ. στην Ανοίξεως 3ος με δκwc 36.000 ε.
18) ισόγειο 50 τ.μ στο Ρολόι 1δσκ 20 χε.
19) Κλειστό πάρκινγκ στην περιοχή ΙΚΑ 10 χε.
20) Διαμέρισμα 80 τ.μ. στο Π. Κιόσκι 4ος πενταετίας άριστης κατασκευής με θέση στην πυλωτή, πολλά έξτρα, 85.000 ε.
21) Διαμέρισμα υπό κατασκευή 121 τ.μ με πάρκινγκ και αποθήκη 150 χε.
22) Μεζονέτα στο Πανόραμα με 3δσκ και ισόγειο χώρο αποθ.
23) οροφοδιαμέρισμα 110 τ.μ. στον Εύοσμο καινούριο 150 χε.

ΟΙΚΟΠΕΔΑ-ΑΓΡΟΙ

1) Οικόπεδο 4000 τ.μ. εντός σχεδίου στην Πατρίδα επί της κεντρικής οδού κατάλληλο για εμπορική χρήση.
2) οικόπεδο 420 τ.μ. στο Πανόραμα με άριστη θέα για Ξερολείβαδο
3) Αγρός 18 στρ. στο Βρωμοπήγαδο στον άσφαλτο για Ξερολίβαδο.
4) Αγρός 7 στρ. στη Νικομήδεια 30 χε.
5) Αγρός 3280 τ.μ. εντός ζώνης στην Πατρίδα 36.000 ε.
6) Οικόπεδο 1000 τ.μ. εντός σχεδίου στα Ασώματα με πολύ καλή θέα 80.000 ε.
7) Αγρός στους Γεωργιανούς 1500 τ.μ. επί της ασφάλτου.
8) Αγρός στο Βρωμοπήγαδο 9 στρ.
10) οικόπεδο στα Ασώματα 4300 τ.μ. με πολύ καλή θέα στον κάμπο.
11) Αγρός 5500 τ.μ. με δένδρα στο Διαβατό.
12) Αγρός 4000 τ.μ. στο Ξερολείβαδο στο δρόμο προς τα πεύκα 7300ε/στρ.

Αναλαμβάνω την πώληση - ενοικίαση ακινήτων

ΚΤΗΜΑΤΟΜΕΣΙΤΙΚΟ ΓΡΑΦΕΙΟ
ΚΩΤΣΟΓΙΑΝΝΙΔΟΥ ΣΤΑΥΡΟΥΛΑ
Υπεύθυνος Αγορών - Πωλήσεων Ενοικιάσεων
ΚΩΝ/ΝΟΣ ΓΕΩΡΓΟΓΛΟΥ
Πίνδου 23 -Βέροια - Τηλ. 23310 65588 - κιν. 6937692267

ΔΙΑΜΕΡΙΣΜΑΤΑ-ΜΑΓΑΖΙΑ

ΠΩΛΕΙΤΑΙ διαμέρισμα 127 τ.μ. 3ΔΣΚWC Ανοίξεως.
ΠΩΛΕΙΤΑΙ οροφοδιαμέρισμα 112 τ.μ. ημιτελές στον Προμηθέα.
ΠΩΛΕΙΤΑΙ γκαρσονιέρα 55 τ.μ. 1ΔΣΚWC κοντά στην πλατεία Ωρολογίου.
ΠΩΛΕΙΤΑΙ μονοκατοικία διόροφη εντός 480 τ.μ. στο Μακροχώρι.
ΠΩΛΕΙΤΑΙ γκαρσονιέρα 22 τ.μ. 1ΔΚWC στο κέντρο
ΠΩΛΕΙΤΑΙ μεζονέτα 80 τ.μ. καινούργιο στην Καλλιθέα
ΠΩΛΕΙΤΑΙ μονοκατοικία 85 τ.μ. 2ΔΣΚWC εντός οικοπέδου στον Τρίλοφο
ΠΩΛΕΙΤΑΙ διαμέρισμα 73 τ.μ. 2ΔΣΚWC, πανοραμική θέα στο Πασακιόσκι
ΠΩΛΕΙΤΑΙ 2οροφο στη Μικρή Σάντα εντός οικοπέδου650τ.μ.
ΠΩΛΕΙΤΑΙ διαμέρισμα 2Δ ΣΚWC 88 τ.μ. στο Μακροχώρι.
ΠΩΛΕΙΤΑΙ οροφοδιαμέρισμα 2ΔΣΚWC 85 τ.μ. καινούργιο στον Προμηθέα.

ΟΙΚΟΠΕΔΑ-ΧΩΡΑΦΙΑ

ΠΩΛΕΙΤΑΙ οικόπεδο 1.350 τ.μ. στη Ραχιά.
ΠΩΛΕΙΤΑΙ οικόπεδο 500 τ.μ. στο πάνω Μακροχώρι.
ΠΩΛΕΙΤΑΙ χωράφι 16.000 τ.μ. στην Άμμο.
ΠΩΛΕΙΤΑΙ χωράφι 3.500 τ.μ. στο Δάσος ΚΜακροχωρίου.
ΠΩΛΕΙΤΑΙ χωράφι 9.000 τ.μ. κοντά στα Σφαγεία Βεροίας.
ΠΩΛΕΙΤΑΙ χωραφοοικόπεδο 1.800 τ.μ. στη Ραχιά.
ΠΩΛΕΙΤΑΙ χωράφι 7.000 τ.μ. προς Μαυροδένδρι.
ΠΩΛΕΙΤΑΙ χωράφι 5.400 τ.μ. στο 7,5 χλμ. Βέροιας-Νάουσας
ΠΩΛΕΙΤΑΙ οικόπεδο 360 τ.μ. Πιερίων
ΠΩΛΕΙΤΑΙ χωράφι 12.000 τ.μ. στο Δάσος Μακροχωρίου
ΠΩΛΕΙΤΑΙ χωραφοοικόπεδο στην Πατρίδα 6.000 τ.μ. Πανοραμική θέα.
ΠΩΛΕΙΤΑΙ οικόπεδο 550 τ.μ. στο Μακροχώρι.
ΠΩΛΕΙΤΑΙ οικόπεδο 900 τ.μ. στον Τρίλοφο.
ΠΩΛΕΙΤΑΙ οικόπεδο 500 τ.μ. στην Πατρίδα.
ΧΩΡΑΦΙ 5.500 τ.μ. Πατρίδα.
ΧΩΡΑΦΙ 6000 τ.μ. προς Μέση

ΔΙΑΦΟΡΑ

ΠΩΛΕΙΤΑΙ ανυψωτικό δικόλονο "ΝΙΚΗΤΑΣ"
ΠΩΛΕΙΤΑΙ επιχείρηση με υποδήματα στα κέντρο (επιδοτούμενο).
ΠΩΛΕΙΤΑΙ τροχόσπιτο 6 μέτρα.
ΠΩΛΟΥΝΤΑΙ πλαστικές καρέκλες.

ΕΝΟΙΚΙΑΖΟΝΤΑΙ ΔΙΑΜΕΡΙΣΜΑΤΑ ΚΑΙ ΓΚΑΡΣΟΝΙΕΡΕΣ

ΣΤΟΧΟΣ ΜΕΣΙΤΙΚΟ ΓΡΑΦΕΙΟ
ΚΑΙΤΗ ΛΑΖΟΓΛΟΥ
Αγ. Αντωνίου 1, 1ος ορ. τηλ. 23310 68080, κιν. 6973 735020

ΠΩΛΟΥΝΤΑΙ:

-**Στον Προμηθέα** ημιτελές οροφοδιαμέρισμα, 3ος όροφος, 117 τ.μ., 70.000 ευρώ.
-**Διατηρητέο στη Χάβρα** 350 τ.μ. με άδεια αναπαλαίωσης 150.000 ευρώ.
-**Διαμέρισμα** ολοκαίνουργιο πανέτοιμο για να κατοικηθεί με απέραντη θέα με τρεις θέσεις κλειστό γκαράζ ιδιαιτέρως ξεχωριστό στο Πάσα Κιόσκι μόνο για απαιτητικούς αγοραστές.
-**Διαμερίσματα** βαριάς κατασκευής σε ιδιόκτητη οικοδομή 60 τ.μ. και 110 τ.μ. με θέα στο Πάσα Κιόσκι.
-**Διόροφη βίλα** στο Μακροχώρι με σκεπή και τούβλα σε οικόπεδο 500 τ.μ. Κάλυψη 120 τ.μ. η κάθε πλάκα. Πραγματική ευκαιρία.
-**Διαμέρισμα** 82 τ.μ. σε οικοδομη πέντε ετών στην Καλλιθέα, δύο δωμάτια, σαλόνι, κουζίνα, μπάνιο, πολύ καλό, με πολλά εξτρά.
-**Διαμέρισμα** καινούργιο στην Αμπελοκήπων στον Προμηθέα, προσεγμένο δύο δωμάτια, σαλοκουζίνα με θέα 95.000 ευρώ.
-**86 τ.μ.** 2ος όροφος 2 δωμάτια, σαλόνι, κουζίνα, μπάνιο 62.000 ευρώ, περιοχή Φανάρια Κύπρου.
-**Βίλα** στον Τρίλοφο σε 800 τ.μ. οικόπεδο 110 τ.μ. 1ος ορ. 55 τ.μ. 2ος με δύο αποθήκες 25 τ.μ. και 30 τ.μ.
-**Διαμέρισμα** για επαγγελματική χρηση ή κατοικία κοντά στη Νομαρχία 1ο όρ. 4 χώροι, κουζίνα, wc 140.000 ευρώ.
-**Διατηρητέο** σε πεζόδρομο για επαγγελματική χρήση ή κατοικία εξαιρετική τιμή και θέση .
-**Επαγγελματική στέγη** 1ο όροφο 106 τ.μ. 3 δωμ., σαλόνι, κουζίνα, WC, κεντρικό.
-**Επαγγελματική στέγη** ή κατοικία 4ο όροφο περιοχή Ελιάς 180.000 ευρώ.
-**3.500τ.μ.** με κτίσμα 200 τ.μ. πλάκα και σκεπή στο Νοσοκομείο.
-**Μεζονέτα** 102 τ.μ. δύο δωμάτια, σαλοκουζίνα, δύο WC, air condition, βεράντες και απεριόριστη θέα, εξαιρετική κατασκευή.
-**Νέα Σικιώνη** (74.000 ευρώ) 100 μέτρα από τη θάλασσα μεζονέτες δύο δωμάτια, σαλοκουζίνα.
-**Ημισόγειο** 86 τ.μ. περιοχή Ανοίξεως δύο δωμάτια, σαλόνι, κουζίνα, WC 40.000 ευρώ.
-**Κεντρικό** 72 τ.μ. 67.000 ευρώ
-**Διαμέρισμα** 2 δωμάτια, σαλοκουζίνα 79.000 ευρώ καινούριο.
-**Μαγαζί** 75 τ.μ. ισόγειο 75 τ.μ. υπόγειο κεντρικό, νοικιασμένο.
-**Καλλιθέα** 3 δωμάτια, σαλοκουζίνα, WC καινούριο καταπληκτική θέα 106.000 ευρώ.
-**Γραφεία** κεντρικά 40 τ.μ. 47.000 ευρώ, 50 τ.μ. 74.000 ευρώ.
-**Σε πέντε** στρέμματα μαγαζί 100 τ.μ. με σπίτι 150 τ.μ. ξεχωριστής θέσης και αξίας.
-**Γραφείο** 40 τ.μ. στο Ρολόι 3ος όροφος.
-**130 τ.μ.** 4ος ορ. Καλλιθέα 3 δωμ., σαλόνι, μπάνιο, αποθήκη 5 ετών.
-**Δύο ημιτελή** διαμερίσματα 108 τ.μ. 1ο και 2ο όροφο ευκαιρία.
-**Θεσ/νίκη** γκαρσονιέρα 50 τ.μ. με πάρκιγκ και αποθήκη στην Α. Τούμπα 100.000 ευρώ.
-**Ρετιρέ** κεντρικό με βεράντα μεγάλη 3 δωμάτια, σαλόνι, κουζίνα, χρειάζεται ανακαίνιση 50.000 ευρώ.
-**Στο Φοίνικα** δύο διαμερίσματα στον 4ο όροφο με 2 δωμάτια, σαλοκουζίνα 65 τ.μ. (130.000 ευρώ) 1 θέση κλειστό γκαράζ, 1 θέση ανοικτό, 10 μέτρα αποθήκη, ωρομετρητή.
-**Θεσ/νίκη** 3 δωμάτια, σαλοκουζίνα 85 τ.μ., 40 τ.μ. γκαράζ με αποθήκη και άλλη μια θέση πάρκιγκ προέκταση Καλαμαριά 145.000 ευρώ.
-**Διόροφο** 90 τ.μ. ο κάθε όροφος με γκαράζ στον Προμηθέα, πωλούνται και μεμονωμένα και μαζί.
-**Σε οικόπεδο** 172 τ.μ. στο Εργοχώρι ημιτελές στο σοβά διόροφο με δύο ισόγεια γκαράζ 105.000 ευρώ.
-**Κτίσμα** για τρεις μεζονέτες ή οροφοδιαμερίσματα σε 340 τ.μ. οικόπεδο σε καταπληκτική θέση υπέροχο στο Πανόραμα
-**Μονοκατοικία** 160 τ.μ. σε 1.800 τ.μ. οικόπεδο κατοικείται λίγους μήνες 120.000 ευρώ ευκαιρία!
-**Μαγαζί** 400 τ.μ. ισόγειο 225 τ.μ. υπόγειο νοικιασμένο 1.700 ευρώ ιδιαίτερα αξιόλογο πωλείται 600.000 ευρώ στην Περιφερειακή.
-**Υπό κατασκευή**, διατηρητέο κεντρικότατο με ισόγειο μαγαζί 1ο και 2ο όροφο πωλείται μεμονωμένο ή όλο μαζί 120 τ.μ. ο όροφος
-**Δύο οροφοδιαμερίσματα** στο Πασακιόσκι στον 3ο, 4ο όρ., 4 δωμάτια, σαλοκουζίνα κ.λ.π., γκαράζ, αποθήκη, ατομική θέρμανση
-**Μεζονέτα**, τέσσερα δωμάτια, σαλοκουζίνα 2WC, καινούργια, Πάσα Κιόσκι.Ιδιαίτερη.
-**Διαμέρισμα** στο Πάσα Κιόσκι 90 τ.μ., 3ος όροφος, γκαράζ, 2 δωμάτια, Σαλόνι, καινούργιο 105.000 ευρώ.
-**Παραθαλάσσια** διαμερίσματα στα Φλογητά 300 μ. από τη θάλασσα: 60 τ.μ. ισόγειο 45.000 ευρώ, 60 τ.μ. 75.000 ευρώ.
-**Ρετιρέ Καλλιθέα** δύο δωμάτια, σαλόνι, κουζίνα κ.λπ. 85.000 ευρώ.
-**Διαμέρισμα** 143τ.μ ασανσέρ, καλοριφέρ,κεντρικό, 4ος όρ. 120000 ευρώ.
-**Μεζονέτα**, τριώροφη, δύο δωμάτια, σαλοκουζίνα, δύο τζάκια, υδρομασάζ, κουφωτές, πολλά έξτρα, και αυτόνομο διαμερισματάκι.
-**Στο Ξηρολίβαδο**, δύο σπίτια, καινούρια, σε μεγάλο οικόπεδο, δίδονται σε δύο συγχρόνως αγοραστές.
-**Διαμέρισμα** με τρία δωμάτια, σαλοκουζίνα, δύο W.C, λουξ κατασκευής, 130 τ.μ.120.000 ευρώ, κέντρο. Ευκαιρία.
-**Μεζονέτα** 3δωμάτια, σαλοκουζίνα κλπ κατοικείται λίγους μήνες, ιδιαιτέρως καλόγουστη και προσεγμένη στο Πάσα Κιόσκι.
-**Στο Πανόραμα**, μεζονέτα με τρία δωμάτια, σαλοκουζίνα, δύο WC και διαμερισματάκι έξτρα ανεξάρτητο
-**Στο κέντρο** 92 τ.μ για κατοικία ή επαγγελματική χρήση, στον 3° όρ., ολοκαίνουργιο, διαμπερές με αποθήκη μεγάλη.
-**Διαμέρισμα** τριών δωματίων, σαλοκουζίνα κ.λ.π. 126τ.μ, 2ος όροφος, στο κέντρο, κατάλληλο καί για επαγγελματική χρήση.
-**Μαγαζί** στην περιφερειακή, 1200 ευρώ το μέτρο
-**Υπέροχη κατασκευή** σε περιοχή ιδιαιτέρου φυσικού κάλλους για όλες τις χρήσεις, υγειονομικού ενδιαφέροντος. Επίσης για κατοικία ή γυμναστήριο ή οποιαδήποτε άλλη χρήση. Μόνο σοβαρά ενδιαφερόμενοι, καταπληκτική περίπτωση.
-**Μαγαζί**, κεντρικό, 100 τ.μ, νοικιασμένο 500 ε το μήνα, καινούριο, πολλά έξτρα. Ευκαιρία!!
-**Κεντρικό** 170τ.μ ισόγειο, 160 τ.μ υπόγειο, 90τ.μ πατάρι καθώς και γραφείο 10 τ. μ διαμπερές(πρόβλεψη για φορτοεκφορτώσεις) 300000ε
-**Πασακιόσκι**, καινούριο, ρετιρέ,διαμπερές, 3 δωμάτια, σαλοκουζίνα,W.C, οροφοδιαμέρισμα, 137.000 ευρώ.
-**Λεπτοκαρυά**, ημιτελείς μεζονέτες, με ένα στρέμμα οικόπεδο εκάστη, εξαιρετική θέα, πάνω από την Εθνική οδό, χτισμένες αμφιθεατρικά 38000 ε

ΕΝΟΙΚΙΑΖΟΝΤΑΙ:

-**Διαμέρισμα** στο Ρολόι δύο μεγάλα δωμάτια, σαλοκουζίνα, WC, αποθήκη, ασανσέρ, καλοριφέρ 220 ευρώ.
-**Επιχείρηση** με γυναικεία είδη στο κέντρο.Ενοίκιο 1.900 ευρώ.
-**Επιχείρηση** σε διατηρητέο για καφέ ρεστοράν, ταβέρνα.
-**Διαμέρισμα** ρετιρέ, 5ος όροφος, 3 δωμ. ΣΚΖWC, 270 ευρώ.
-**Διαμέρισμα** 90 τ.μ. 2 δωμ. ΣΚWC, 2ος όροφος Ανοίξεως.
Διαμέρισμα - Ανοίξεως 94 τ.μ. καινούργιο, 4ος όροφος, 430 ευρώ.
-**Ενοικιάζεται** μαγαζί πρώην καφέ, για άλλη χρήση, κεντρικό 98 τ.μ. ισόγειο 98 τ.μ. πατάρι 1.500 ευρώ.

ΟΙΚΟΠΕΔΑ-ΧΩΡΑΦΙΑ:

-**Πωλείται** χωραφοοικόπεδο στην Αγ. Μαρίνα 12,5 στρέμματα εξαιρετικό εντός σχεδίου.
-**Οικόπεδο** στο Πανόραμα 800 τ.μ.
-**6 στρέμματα** 100.000 ευρώ, περιοχή Καβάκια, ευκαιρία.
-**Πιερίων** οικόπεδο 450 τ.μ., κτίζει 250 τ.μ. συν υπόγειο.,
-**Χωραφοοικόπεδο** 13,5 στρεμ. προς Νάουσα 9.000 ευρώ το στρέμμα.
Χωραφοοικόπεδο 9 στρεμ. σε κεντρικό δρόμο 20.000 το στρέμμα μεγάλης αξίας.
Χωραφοοικόπεδο 4.700 στρ. σε γωνία 160.000 ευρώ για επαγγελματική χρήση.
-**1620 τ.μ.** άρτιο οικοδομήσιμο σε κόμβο στη Νάουσα 50.000 ευρώ
- **Οικόπεδο** 440 τ.μ με κτίσμα αποθήκη στα φανάρια της Κύπρου 100.000 ευρώ.
-**7.200** στρ. χωράφι αμφιθεατρικό μεταξύ Εργοχωρίου και Πατρίδας 60.000 ευρώ.
- **Χωράφι** 5,5 στρέμ. στην Μέση (προς Βέροια) 17000ε
-**Οικόπεδο** στον Τρίλοφο 8.500 ευρώ
- **Οικόπεδο** πάνω από το Νοσοκομείο 4500τ.μ
-**Οικόπεδο** στην Φυτεία, 860 τ. μ, εντός σχεδίου 20000ε

Ζητώ οικόπεδα για άμεση αγορά σε όλα τα σημεία της Βέροιαςκαι για αντιπαροχή

ΔΙΑΘΕΤΩ ΑΚΙΝΗΤΑ ΠΡΟΣ ΕΝΟΙΚΙΑΣΗ



ΧΡΗΣΤΟΣ Γ. ΣΤΟΛΤΙΔΗΣ
Πατρίδα Βέροιας
Τηλ. 71.322 & 6945-604272

ΕΚΔΟΤΙΚΗ - ΔΗΜΟΣΙΟΓΡΑΦΙΚΗ ΒΕΡΟΙΑΣ
ΑΦΟΙ ΠΑΤΣΙΚΑ Ε.Ε.
Εκδόσεις εφημερίδων-περιοδικών - βιβλίων
Βενιζέλου 10 - Βέροια
Τηλ. (23310) 66913,
κιν. 6974030002

"Επι Τύπου και τόπου"
στο ράδιο ΤΥΠΟΣ FM 99.7
Πρωϊνή Ενημέρωση
Με τη Σοφία Γκαγκούση
Δευτέρα - Παρασκευή 09:30 μς 11:00
Ζωντανά και απο τη διεύθυνση
WWW.LAOSVER.GR
Ράδιο Τύπος Fm 99,7 - Βελιανέλου 10 - Βέροια
Τηλ. 23310 - 66913, email : typosfm@otenet.gr

ΖΗΤΕΙΤΑΙ νέος
για το δίκτυο διανομής
της εφημερίδας "ΛΑΟΣ" στη Βέροια,
θα προτιμηθεί να έχει και μηχανάκι.
Πληροφορίες αυτοπροσώπως
στα γραφεία
της εφημερίδας, πρωϊνές ώρες.

BMW 635 csi Coupe πωλείται 148.000 χλμ, ζάντες αλουμινίου 16" πρόσθετο set ζάντες με χιονολάστιχα κατάσταση εξαιρετική. Πληροφ. Δοκιμή 23310/ 23237-24524





ΚΗΠΟΥΡΟΣ αναλαμβάνει την συντήρηση ή δημιουργία κήπου για βίλες, μονοκατοικίες, πολυκατοικίες κ.λ.π. Πληρ. τηλ. 23310 64.157.

ΟΡΘΟΠΕΔΙΚΑ ΕΙΔΗ
Ελένη Σ. Μαυρίδου
Μιαούλη 17, Βέροια Τ.Κ. 59 100
τηλ.: (23310) 70343
τηλ. οικίας: (23310) 61660

CITROEN
SERVICE - ΑΝΤΑΛΛΑΚΤΙΚΑ
ΒΥΖΑΣ
ΚΕΝΤΡΙΚΗΣ 259
Τηλέφωνο:23310 - 66966

Δημόσια Κεντρική Βιβλιοθήκη Βέροιας



ΗΜΑΘΙΑ

Ημερομηνία	Ώρα	Θερμ/σία	Υγρασία	Διεύθ. ανέμου- Ένταση	Καιρός - φαινόμενα
Σάββατο 12/03/2005	02:00	-2 °C	38 %	2 Μποφόρ ΝΔ	ΚΑΘΑΡΟΣ
Σάββατο 12/03/2005	08:00	-3 °C	56 %	1 Μποφόρ Α	ΚΑΘΑΡΟΣ
Σάββατο 12/03/2005	14:00	14 °C	26 %	2 Μποφόρ ΒΔ	ΚΑΘΑΡΟΣ
Σάββατο 12/03/2005	20:00	9 °C	51 %	3 Μποφόρ ΝΔ	ΚΑΘΑΡΟΣ

ΧΙΟΝΟΔΡΟΜΙΚΑ ΚΕΝΤΡΑ

ΣΕΛΙ

Ημερομηνία	Ώρα	Θερμ/σία	Καιρός
Σάββατο 12/03/2005	02:00	-5 °C	ΚΑΘΑΡΟΣ
Σάββατο 12/03/2005	08:00	-3 °C	ΚΑΘΑΡΟΣ
Σάββατο 12/03/2005	14:00	3 °C	ΚΑΘΑΡΟΣ
Σάββατο 12/03/2005	20:00	0 °C	ΑΙΓΑ ΣΥΝΝΕΦΑ

3-5 ΠΗΓΑΔΙΑ

Ημερομηνία	Ώρα	Θερμ/σία	Καιρός
Σάββατο 12/03/2005	02:00	-5 °C	ΚΑΘΑΡΟΣ
Σάββατο 12/03/2005	08:00	-4 °C	ΚΑΘΑΡΟΣ
Σάββατο 12/03/2005	14:00	3 °C	ΑΙΓΑ ΣΥΝΝΕΦΑ
Σάββατο 12/03/2005	20:00	1 °C	ΣΥΝΝΕΦΙΑΣΜΕΝΟΣ

ΠΗΓΗ : Εθνικό Αστεροσκοπείο Αθηνών – Ινστιτούτο Ερευνών Περιβάλλοντος
WWW.METEO.GR



ΗΜΑΘΙΑ

Ημερομηνία	Ώρα	Θερμ/σία	Υγρασία	Διεύθ. ανέμου- Ένταση	Καιρός - φαινόμενα
Κυριακή 13/03/2005	02:00	4 °C	78 %	3 Μποφόρ ΝΔ	ΑΙΓΑ ΣΥΝΝΕΦΑ
Κυριακή 13/03/2005	08:00	2 °C	92 %	2 Μποφόρ Δ	ΑΡΑΙΗ ΣΥΝΝΕΦΙΑ
Κυριακή 13/03/2005	14:00	16 °C	39 %	5 Μποφόρ ΝΔ	ΑΡΑΙΗ ΣΥΝΝΕΦΙΑ
Κυριακή 13/03/2005	20:00	11 °C	56 %	3 Μποφόρ ΝΔ	ΚΑΘΑΡΟΣ

ΠΗΓΗ: Εθνικό Αστεροσκοπείο Αθηνών Ινστιτούτο Ερευνών Περιβάλλοντος
WWW.METEO.GR

Σήμερα η ορκωμοσία του νέου Προέδρου της Δημοκρατίας Κάρολου Παπούλια

ΑΠΕΧΕΙ Ο ΣΥΝ ΚΑΙ ΤΟΥΛΑΧΙΣΤΟΝ ΕΝΑΣ ΒΟΥΛΕΥΤΗΣ ΤΟΥ ΠΑΣΟΚ ΛΟΓΩ ΑΡΧΙΕΠΙΣΚΟΠΟΥ

Ξεχωριστή η σημερινή ημέρα για την Δημοκρατία μας καθώς ο Κάρολος Παπούλιας θα περάσει ξανά το κατώφλι της Βουλής, αλλά αυτή τη φορά για να ορκιστεί νέος Πρόεδρος της Δημοκρατίας.

Τον κ. Παπούλια θα υποδεχτούν στη Βουλή ο πρωθυπουργός Κώστας Καραμανλής και η πρόεδρος του Σώματος Άννα Μπενάκη-Ψαρούδα. Η ορκωμοσία θα γίνει από τον αρχιεπίσκοπο Χριστόδουλο, κάτω από αυστηρά όμως μέτρα ασφαλείας. Από τις 11 το πρωί, και μέχρι το πέρας της τελετής, δεν θα επιτρέπεται η κυκλοφορία στους διαδρόμους του Κοινοβουλίου, καθώς και στον προαύλιο χώρο του Μεγάρου. Αυστηρά έχουν οριστεί και οι θέσεις των δημοσιογράφων.

Την ώρα της εισόδου του κ. Χριστόδουλου στην αίθουσα θα αποχωρήσουν οι βουλευτές του ΣΥΝ, εκφράζοντας έτσι την αντίθεσή τους στην ορκωμοσία από τον Αρχιεπίσκοπο και όχι από την πρόεδρο της Βουλής.

Αμέσως μετά την τελετή, στις 12.30, ο κ. Παπούλιας θα καταθέσει στεφάνι στο Μνημείο του Αγνώστου Στρατιώτη και θα μεταβεί στο Προεδρικό Μέγαρο, όπου ο απερχόμενος πρόεδρος Κωστής Στεφανόπουλος θα του παραδώσει τη σκυτάλη. Χθες πάντως σ Πρωθυπουργός κ. Καραμανλής πήγε στο Προεδρικό Μέγαρο για την αποχαιρετιστήρια συνάντηση με τον (απερχόμενο) Πρόεδρο της Δημοκρατίας Κωστή Στεφανόπουλο και τον ευχαρίστησε για τον άψογο, όπως είπε, τρόπο με τον οποίο άσκησε τα καθήκοντά του. "Επισκέφθηκα τον Πρόεδρο της Δημοκρατίας για του εκφράσω, είμαι βέβαιος, τα αισθήματα όλων των Ελλήνων, τις ευχαριστίες μας για τον άψογο, τον υποδειγματικό τρόπο, με τον οποίο άσκησε τα καθήκοντά του. Ο κ. Στεφανόπουλος στη δεκαετή του θητεία ως Πρόεδρος της Δημοκρατίας υπηρέτησε με πολύ υψηλό αίσθημα ευθύνης το πολίτευμα, το θεσμό, τη χώρα, τον ελληνισμό γενικότερα. Και γι' αυτό πιστεύω δίκαια κέρδισε την εκτίμηση, το σεβασμό των πολιτών. Οι ευχές και η αγάπη όλων μας θα είναι μαζί του" είπε ο κ. Καραμανλής.

Νωρίτερα, ο κ. Στεφανόπουλος ευχήθηκε όλα τα πράγματα να πάνε καλά και να προκόψει ο τόπος μας. Τόνισε ότι ο κ. Παπούλιας είναι η καλύτερη δυνατή επιλογή για τη θέση του Προέδρου της Δημοκρατίας και πρόσθεσε ότι όλα θα πάνε καλά.

Επίσης τον Κωστή Στεφανόπουλο επισκέφθηκαν ο υπουργός Ανάπτυξης Δημήτρης Σιούφας και ο υφυπουργός Ανάπτυξης Γιάννης Παπαθανασίου.

Ο κ. Σιούφας δήλωσε: "Θεωρήσαμε χρέος μας να αποχαιρετήσουμε επίσημα, μαζί με τον υφυπουργό Ανάπτυξης Γιάννη Παπαθανασίου, και να ευχαριστήσουμε τον Πρόεδρο της Δημοκρατίας κ. Κωστή Στεφανόπουλο για όσα προσέφερε στην πατρίδα μας από το ύπατο πολιτειακό αξίωμα. Ανταποκρίθηκε στα καθήκοντά του με τρόπο υποδειγματικό. Στο νέο Πρόεδρο της Δημοκρατίας κ. Κάρολο Παπούλια ευχόμαστε δημιουργική θητεία για το καλό της χώρας μας και του Ελληνισμού".

Επειδή υπήρξαν έγγραφες δηλώσεις και "φήμες" ότι ορισμένοι βουλευτές του ΠΑΣΟΚ δεν θα παραβρεθούν στην ορκωμοσία του κ. Παπούλια λόγω του αρχιεπισκόπου κ. Χριστόδουλου με επιστολή του ο γραμματέας της κοινοβουλευτικής ομάδας Δ. Ρέππας τόνισε την αναγκαιότητα παρουσίας όλων ανεξαιρέτως των βουλευτών του ΠΑΣΟΚ στην τελετή ορκωμοσίας του Κάρολου Παπούλια στην Προεδρία της Δημοκρατίας.

"Όπως γίνεται εύκολα αντιληπτό, ενδεχόμενη απουσία, ιδιαίτερα στις παρούσες συνθήκες, μπορεί να αποτελέσει αντικείμενο ποικίλων σχολίων και ερμηνειών" σημειώνει χαρακτηριστικά ο κ. Ρέππας. "Άλλωστε η συμμετοχή σας σε αυτή την πανηγυρική συνεδρίαση αποτελεί δείγμα σεβασμού των θεσμών αλλά και έκφραση τιμής και αγάπης στο πρόσωπο του Κάρολου Παπούλια" καταλήγει.

Αφορμή έδωσε γραπτή δήλωση του βουλευτή Θόδωρου Κολιοπάνου ότι αποφάσισε να μην παραβρεθεί στην ορκωμοσία του Κάρολου Παπούλια και στην οποία γράφει : "Ψήφισα στη Βουλή το νέο Πρόεδρο της Δημοκρατίας και πιστεύω ότι ο κύριος Παπούλιας θα αποδειχθεί ένας άξιος και καλός Πρόεδρος, όπως ο κύριος Στεφανόπουλος. Ο Πρόεδρος της Δημοκρατίας, ορκίζεται κατά το Σύνταγμα, ενώπιον της Βουλής. Σέβομαι και τιμώ τους ακατάλυτους ιστορικούς δεσμούς και την προσφορά της Εκκλησίας στη μακροχρόνια πορεία του έθνους," αναφέρει στη δήλωσή του ο κ. Κολιοπάνος και συνεχίζει: "Ο Αρχιεπίσκοπος και η άρχουσα ομάδα της Ιεραρχίας δεν σέβεται τους νόμους και το δημοκρατικό πολίτευμα της χώρας. Πριν πέντε χρόνια, με πρόφαση την αναγραφή του θρησκεύματος στις ταυτότητες, διακήρυσσε μπροστά στο Κοινοβούλιο "οι νόμοι πέφτουν άμα δεν τους θέλει ο λαός". Πίστευα ότι ήταν πιθανόν να συνετιστεί, να εγκαταλείψει το διχαστικό λόγο και να απαλλαγεί από τη δίψα για παράνομη κοσμική εξουσία. Δυστυχώς, οι τελευταίες οδυνηρές εξελίξεις, διαψεύδουν κάθε ελπίδα. Για τους λόγους αυτούς, η κυβέρνηση και το ΠΑΣΟΚ, όφειλαν με παρέμβασή τους στη Βουλή, να αποτρέψουν την εθιμική και μη προβλεπόμενη από το Σύνταγμα τελετή ορκωμοσίας ενώπιον του Αρχιεπισκόπου. Δυστυχώς δεν το έκαναν. Είναι προφανές ότι δεν μπορώ να συμμετέχω σε αυτή την τελετή."

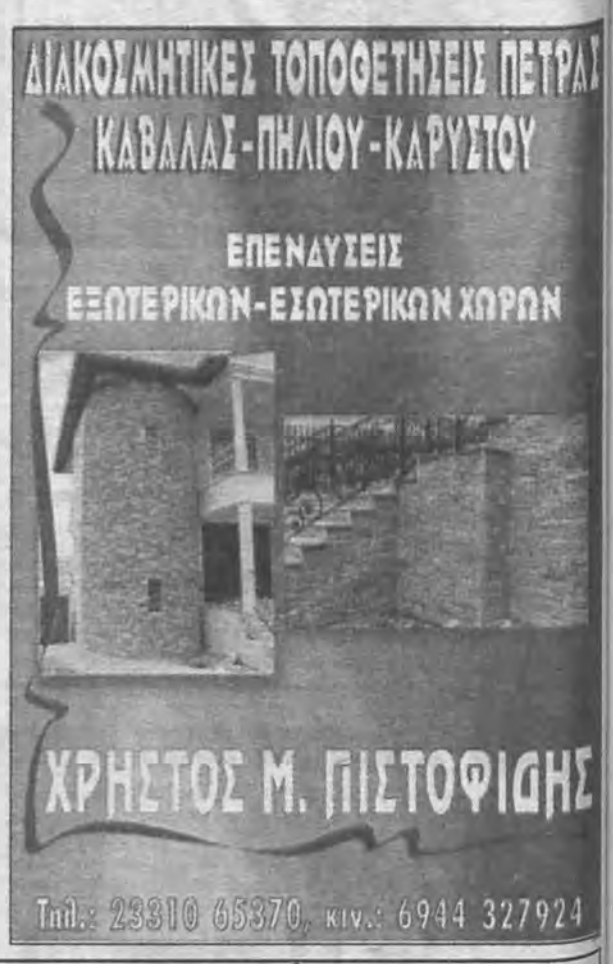



Δημοτική Κεντρική Βιβλιοθήκη Βέροιας

ΠΛΗΡΟΦΟΡΙΑΚΟ
ΔΕΝ ΔΑΝΕΙΖΕΤΑΙ

ΒΕΡΟΙΑ
ΤΕΤΑΡΤΗ
16 ΜΑΡΤΙΟΥ
2005
Ετος ιδρύσεως 1965
Αρ. φύλλου 8608
Βενιζέλου 10
Τηλ. 2331066.913
Κιν. 6974 030002
FAX 66.979
Τιμή φύλλου: 0,60 ευρώ
WWW.LAOSVER.GR
Laosver@otenet.gr

ΛΑΟΣ

ΑΔΕΣΜΕΥΤΗ ΚΑΘΗΜΕΡΙΝΗ ΕΦΗΜΕΡΙΔΑ ΤΟΥ ΝΟΜΟΥ ΗΜΑΘΙΑΣ

350 σημεία εξυπηρέτησης σε όλη την Ελλάδα!
ACS
...σημαίνει courier
Η Νο 1 εταιρία ταχυμεταφορών
ΒΕΡΟΙΑ: ΚΕΝΤΡΙΚΟ ΘΕΣΗ/ΚΗΣ 90, ΤΗΛ. 23310 75400, 63000
ΑΛΕΞΑΝΔΡΕΙΑ: ΒΕΤΣΟΠΟΥΛΟΥ 100, ΤΗΛ. 23330 26050
ΝΑΟΥΣΑ: ΚΑΜΠΙΤΗ & ΒΥΡΩΝΟΣ 28, ΤΗΛ. 23320 52244

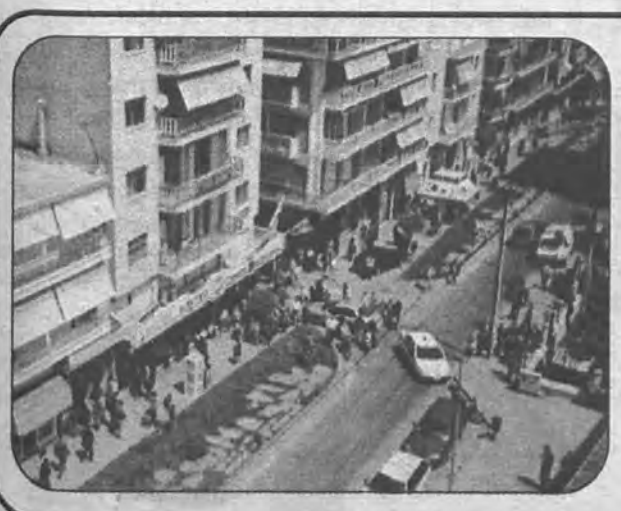

Αρχίζουν οι εργασίες αμφιδρόμησης στην οδό Μητροπόλεως

ΣΥΝΕΝΤΕΥΞΗ ΤΥΠΟΥ ΤΟΥ ΔΗΜΑΡΧΟΥ, ΣΗΜΕΡΑ

✓ Συγκέντρωση της Κίνησης Πολιτών

Σελ. 3

Αποκριάτικο ξεφάντωμα στην Ημαθία



Σελ. 6,9,10

Μονάδα Διαχείρισης Απορριμμάτων

ΑΝΑΖΩΠΥΡΩΣΗ από το Δήμο Βέροιας

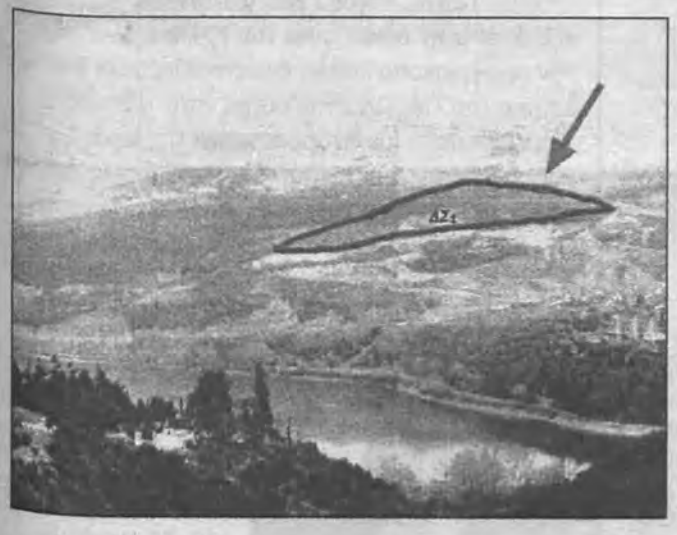

✓ Εκτακτη συνεδρίαση του Δημοτικού Συμβουλίου, σήμερα

✓ Για "υποκριτική ευαισθησία" κάνει λόγο σε ανακοίνωσή του ο Δήμος Μακεδονίδος

Σελ. 3

ΣΗΜΕΡΑ ΣΤΗ ΣΤΕΓΗ

Ημερίδα των γεωπόνων Ημαθίας για το υγιές έδαφος, τα υγιεινά προϊόντα και την ποιότητα ζωής

Σελ. 4

Προσοχή στις κάμερες!

ΤΟΠΟΘΕΤΗΘΗΚΑΝ ΣΤΗΝ ΕΓΝΑΤΙΑ ΓΙΑ ΠΟΛΥΜΥΛΟ

Σελ. 5

Ο "ΛΑΟΣ" και το Φροντιστήριο "ΟΜΙΛΟΣ" κοντά στο μαθητή

Σελ. 11

το ριχτάρι

Ξεκινήσαμε πριν από 4 χρόνια στην Θεσσαλονίκη με δύο καταστήματα και συνεχίσαμε με ένα ακόμη στο Κολωνάκι της Αθήνας, κατόπιν στην Λάρισα και στην Κοζάνη. Η αγάπη και το ενδιαφέρον μας στα ριχτάρια και μαξιλάρια, μας καθιέρωσαν ως τα πλέον εξειδικευμένα καταστήματα ριχταριών, με υπέροχες συλλογές από όλο τον κόσμο

Τώρα με χαρά σας προσκαλούμε στα εγκαίνια του νέου μας καταστήματος στην Βέροια. Η παρουσία σας θα μας τιμήσει ιδιαίτερα.

Παρασκευή 18 Μαρτίου
7.00 μ.μ.
(Κεντρικής 130, τηλ. 23310 62092)
Με εκτίμηση
Το ριχτάρι

COPIERSHOP
ΕΜΠΟΡΙΑ-ΕΠΙΣΚΕΥΕΣ
ΦΩΤΟΑΝΤΙΓΡΑΦΙΚΩΝ
FAX-ΤΗΛΕΦΩΝΩΝ
ΑΝΑΛΩΣΙΜΑ-ΑΝΤΑΛΛΑΚΤΙΚΑ
ΓΡΑΦΙΤΕΣ
ΓΙΑ ΟΛΟΥΣ ΤΟΥΣ ΤΥΠΟΥΣ
ΦΩΤΟΑΝΤΙΓΡΑΦΙΚΩΝ
FAX-ΕΚΤΥΠΩΤΩΝ
ΠΙΝΔΟΥ 19 ΒΕΡΟΙΑ
ΤΗΛ/FAX:2331065650

ΓΙΑ ΝΑ ΜΗ ΓΕΛΟΥΝ ΜΑΖΙ ΣΑΣ
ΥΠΟΔΗΜΑΤΑ
DIVERI
ΑΝΔΡΙΚΑ-ΓΥΝΑΙΚΕΙΑ
ΟΛΑ 25 ΕΥΡΩ
Πάντα καλύτεροι Πάντα φθηνότεροι
Σταδίου 10, Βέροια, (πάνω από το γήπεδο Βεροίας)
Τηλ.: 23310 25676 / 70111, Fax: 23310 21061



ΟΛΥΜΠΙΑΔΑ
ΕΣΤΙΑΤΟΡΙΟ-ΤΑΒΕΡΝΑ
ΒΕΡΓΙΝΑ ΗΜΑΘΙΑΣ ΤΗΛ. 23310 92432



ΚΟΥΤΖΙΑΜΠΑΣΟΠΟΥΛΟΣ
ΕΙΣΑΓΩΓΕΣ ΑΥΤΟΚΙΝΗΤΩΝ ΠΑΝΤΟΣ ΤΥΠΟΥ
Δεχόμαστε παραγγελίες
ΝΕΟ ΚΑΤΑΣΤΗΜΑ
ΠΙΕΡΙΩΝ 206 ΒΕΡΟΙΑ
Audi
Τσιπροπούλου 1 Μελίκη Ημαθίας
Τηλ. 23310 - 81303 Fax. 23310 - 81331 Κιν. 6974-909762, 6974-708435



Δημόσια Κεντρική Βιβλιοθήκη Βέροιας

Τοπικά μας

ΕΤΟΣ 2005
Μήνας 3
Εβδομάδα 11
Σελ. 7 ημ.
75 - 290
ΤΕΤΑΡΤΗ 16 ΜΑΡΤΙΟΥ
Σαββίνου, Ρωμανού μ., Χριστοδούλου Πάτμω

Τα "Κούλουμα" στη Ν. Νικομήδεια



Με αχνιστή φασολάδα, νηστίσιμα εδέσματα και άφθονο κρασί γιόρτασαν τα Κούλουμα στη Νέα Νικομήδεια σε εκδήλωση που διοργάνωσε ο Μορφωτικός Πολιτιστικός Σύλλογος "Ο ΑΡΙΣΤΟΤΕΛΗΣ" και υπό την αιγίδα του Δήμου Αποστόλου Παύλου.

Στην εκδήλωση που πραγματοποιήθηκε στον εξωτερικό χώρο του Πολιτιστικού κέντρου συμμετείχαν τα χορευτικά τμήματα του συλλόγου με την συνοδεία ζωντανής ποντιακής μουσικής.

Παρόντες στην εκδήλωση, ο βουλευτής Ημαθίας του ΠΑΣΟΚ κ. Αναστάσιος Σιδηρόπουλος, ο Δήμαρχος Αποστόλου Παύλου κ. Λευτέρης Βαλαβάνης, η πρόεδρος του Δ.Σ. κ. Κούλα Τσιφλίδου, Δημοτικοί και τοπικοί Σύμβουλοι και αρκετός κόσμος.

Καταναλωτικοί... συμβολισμοί

Η παγκόσμια ημέρα του καταναλωτή χθες, συνέπεσε με την πρώτη μέρα της Σαρακοστής, της νηστείας, της εγκράτειας και των ενοχών. Μετά την .... κραιπάλη της Αποκριάς, όπου όλοι λίγο πολύ και κατά το δυνατόν του "δώσαμε και κατάλαβε", σε φαγητό, ποτό και διασκέδαση, ήρθαν οι δύσκολες ώρες του απολογισμού σε επιβάρυνση της υγείας, και ελάφρυνση του πορτοφολιού.

Αν λάβει μάλιστα κανείς υπόψη και τις πρόσφατες έρευνες που βλέπουν το φως της δημοσιότητας για τις τρέχουσες και προσεχείς αυξήσεις των τιμών -ακόμη και σε είδη πρώτης ανάγκης -, αντιλαμβάνεται ότι μόνο οι μέρες των γιορτών θα επιτρέπουν σε λίγο, κάποια ελάχιστα επιπλέον έξοδα.

Προτείνεται δε, όλες οι υπόλοιπες μέρες του χρόνου να είναι αφιερωμένες σε όποιον καταναλωτή καταφέρνει να ... επιβιώσει..

Έντονη δραστηριότητα της Τροχαίας



Η κίνηση στο αντίθετο ρεύμα είχε ορισθεί ως παράβαση την προηγούμενη εβδομάδα (7-3 έως 13-3). Κατά τους ελέγχους βεβαιώθηκαν 7 παραβάσεις.

Σύμφωνα με τα στοιχεία της Αστυνομικής Διεύθυνσης Ημαθίας, η παραβίαση του ορίου ταχύτητας σημείωσε νέο ρεκόρ, αφού 37 συνεργεία της αστυνομικής Διεύθυνσης κατέγραψαν 274 παραβάσεις, ενώ από τους 483 οδηγούς που υποβλήθηκαν σε αλκοτέστ μόνο οι 19 είχαν υπερβεί το όριο.

Για την τρέχουσα εβδομάδα ορίστηκε ως παράβαση "η παραβίαση του ερυθρού σηματοδότη".

Εξάλλου ιδιαίτερα έντονη ήταν η παρουσία των ανδρών της Τροχαίας κατά τη διάρκεια του τριημέρου. Μάλιστα σύμφωνα με τα επίσημα στοιχεία κατά τη διάρκεια του τριημέρου της αποκριάς σημειώθηκε μόνο 1 τροχαίο ατύχημα με ελαφρύ τραυματισμό. Αυτό οφείλεται σε πρώτο λόγο στους οδηγούς οι οποίοι στο μεγαλύτερο ποσοστό τους ακολούθησαν τους κανόνες οδικής κυκλοφορίας και κατά δεύτερο λόγο στην παρουσία και στις υποδείξεις των τροχονόμων.

Από το Σάββατο έως και την Καθαρή Δευτέρα διατέθηκαν 112 αστυνομικοί της Τροχαίας για διευκόλυνση της κίνησης των εκδρομέων. Στο συγκεκριμένο αυτό χρονικό διάστημα ελέχθησαν 1.025 αυτοκίνητα και βεβαιώθηκαν 384 παραβάσεις για:

-Μέθη οδηγών
-Υπερβολική ταχύτητα
-ΜΗ χρήση ζώνης ασφαλείας
-ΜΗ χρήση κράνους
-Κίνηση στο αντίθετο ρεύμα
-Αντικανονικό προσπέρασμα
-Λοιπές παραβάσεις

Συνελήφθησαν (3) οδηγοί για μέθη κατά την οδήγηση και αφαιρέθηκαν επί τόπου οι άδειες οδήγησης.

Εξομολογήσεις του Γ. Πασχαλίδη

Ασφαλώς και "πικραμένος" είναι αυτές τις μέρες ο Γ. Πασχαλίδης που χάνει την έδρα του στην Πέλλα με την καταμέτρηση των λευκών ψηφοδελτίων για να βγει το εκλογικό μέτρο. Βέβαια μετά από 16 χρόνια βουλευτής - και κορυφαίος υπουργός επί Σημίτη - θα έπρεπε πρώτα να σκεφτεί "γιατί έφτασε σε αυτή τη θέση". Πάντως στις διάφορες συνεντεύξεις του αυτές τις μέρες είπε μια "πολιτική αλήθεια". Ότι δηλαδή "ο συνυπολογισμός των λευκών ψηφοδελτίων στο εκλογικό μέτρο, ουσιαστικά πριμοδοτεί τα κόμματα εξουσίας. Το εκλογικό σύστημα κινδυνεύει να γίνει λιγότερο αναλογικό". Το πρόβλημα όμως είναι να έχουμε ισχυρή και αποτελεσματική κυβέρνηση...όλα τα άλλα καλά είναι και κάνουν γόνιμη την Δημοκρατία μας, αλλά δεν είναι και το ζητούμενο....

Πετυχαίνει ένας στους είκοσι!

Στις 2.125 ανήλθε ο αριθμός των αιτήσεων για την μερική απασχόληση που προκήρυξε η Περιφέρεια Κ. Μακεδονίας για την πλήρωση 100 θέσεων, όλων των βαθμίδων εκπαίδευσης.

Πάντως, το ποσοστό επιτυχίας για τους υποψήφιους είναι 1 προς 20!

Να σημειωθεί ότι ήδη ξεκίνησε η επεξεργασία των αιτήσεων και οι ενδιαφερόμενοι μπορούν να ενημερώνονται από την ηλεκτρονική διεύθυνση: www.rcm.gr

Επίκαιρες Επιστολές

Τα αναδρομικά της Βουλής

Αγαπητέ Λαέ

Ούτε χάρηκα, ούτε λυπήθηκα που χάνει ο Πασχαλίδης της Πέλλας τη βουλευτική του έδρα και που την κερδίζει ο Καραμανλής των Σερρών. Αλλωστε, οι θυμόσοφοι Βεροιώτες λεν σε παρόμοιες περιπτώσεις: "Δικό σου ψωμί τρως, ξένο γκαϊλέ μην τραβάς".

Βολεμένοι κι' οι δυό τους στις δεκαετίες της πολιτικής τους απραξίας, σίγουρα είδαν το γεγονός σαν μια επιπλέον συγκίνηση από τις πολλές που τους προσέφερε η κομματική τους ενασχόληση.

Όμως οι δύο συνομιλητές μου, συνταξιούχος κουρέας ο ένας, απόμαχος της μπακαλικής ο δεύτερος, σχολίαζαν την απόφαση του εκλογοδικείου, λες και αποτελούσε δική τους υπόθεση. Και μόνον όταν τους είπα πως αυτός που έχασε δεν πρόκειται να επιστρέψει δεκάρα από τα 15 μηνιάτικα που εισέπραξε και πως εκείνος που κέρδισε θα πάρει σε μια δόση όλους τους μισθούς που θα έπαιρνε αν ήταν από την αρχή βουλευτής, τινάχτηκαν σαν ελατήρια. "Αυτό είναι ακατανόητο!" μουρμούρισε ο κουρέας που περιμένει τα αναδρομικά του ΛΑΦΚΑ με λαχτάρα. "Και γιατί παρακαλώ να πληρωθεί κι' αυτός αφού δεν πάτησε το πόδι του στη Βουλή;".

Κι ο μπακαλόγατος που αγανακτούσε ανέκαθεν με τα άδεια έδρανα της Βουλής, βρήκε την ευκαιρία να βγάλει το φαρμάκι του: "Γιατί; Μήπως πατούσε ο άλλος;"

Ε

Πολιτικό Κουτσομπολιό

✓ Απεργιακή "λαίλαπα" αύριο, αφού σχεδόν όλοι απεργούν ζητώντας - τι άλλο; - περισσότερα χρήματα για να αντιμετωπισθεί η ακρίβεια (που "θερίζει"). Η ανεργία, οι πτωχεύσεις και η έκρηξη στις τιμές είναι τα "σαράκια" που "ροκανίζουν" την καθημερινότητα. Τώρα βέβαια τι βγαίνει από τις απεργίες και μια "επαναστατική γυμναστική" στο Πεδίο του Άρεως, δεν ξέρουμε, αλλά έτσι γίνονταν από παλιά, έτσι και τώρα...



✓ Ο Π. Παυλόπουλος πραγματικά θα μείνει στην ιστορία - σαν επιτυχημένος υπουργός - με τις αποφάσεις του κατά της γραφειοκρατίας. Συνέχεια μας ζητούν διάφορα "πιστοποιητικά" οι δημόσιες υπηρεσίες (γέννησης κ.α.) τα οποία μπορούν άμεσα να τα ζητούν από τις υπηρεσίες που τα εκδίδουν. Κι αυτό "διατάσσει" πλέον ο κ. Παυλόπουλος. Θέλουν πιστοποιητικά οι δημόσιες υπηρεσίες; Να τα ζητούν απευθείας οι ίδιες. Τόσο απλό. Αρκεί βέβαια να μην κάνουν ένα χρόνο...

✓ Πολύς λόγος έγινε για την αποχώρηση του ΣΥΝ στην ορκωμοσία του Κ. Παπούλια από τον αρχιεπίσκοπο και ότι δεν σηκώθηκαν οι βουλευτές του ΠΑΣΟΚ όταν μπήκε στην αίθουσα ο Αρχιεπίσκοπος (με αντιπροσωπεία της Ιεράς Συνόδου). Ήταν δυο κινήσεις προσβλητικές στο πρόσωπο του αρχιεπισκόπου και κατ' επέκταση στο θεσμό της Εκκλησίας της Ελλάδας. Όλα τα άλλα...



✓ Επειδή πολλά έχουν γραφεί και πολύ περισσότερα έχουν ειπωθεί για το αν ήταν οργανωμένη η κίνηση, για την ακρίβεια η ακινησία των βουλευτών του ΠΑΣΟΚ όταν εισήλθε στην αίθουσα του κοινοβουλίου ο αρχιεπίσκοπος Χριστόδουλος κατά την ορκωμοσία του Κάρολου Παπούλια έχουμε να σας επισημάνουμε το εξής: Ακόμη και όταν ήταν μέσα στην αίθουσα όλοι οι βουλευτές, ξέρουμε τουλάχιστον τρεις που ρωτούσαν τους διπλανούς τους τι θα κάνουν!



✓ Ακολουθώντας την "γραμμή" Στεφανόπουλου, ο νέος Πρόεδρος της Δημοκρατίας θα χρησιμοποιήσει το Προεδρικό Μέγαρο ως χώρο εργασίας και όχι ως κατοικία. Όπως δήλωσε χαρακτηριστικά μετά την ορκωμοσία "Η ζωή συνεχίζεται, γραφείο σπίτι , σπίτι γραφείο...". Αυτό περιμένει και ο ελληνικός λαός από τον Πρόεδρο της Δημοκρατίας, να είναι σεμνός και να λέει πάντα την αλήθεια χωρίς να φοβάται μήπως "σπάσει τα αυγά". (Του ευχόμαστε ολόψυχα καλή επιτυχία στο δύσκολο έργο σας...)

ΠΑΟΣ
ΑΔΕΣΜΕΥΤΗ ΚΑΘΗΜΕΡΙΝΗ ΕΦΗΜΕΡΙΔΑ ΝΟΜΟΥ ΗΜΑΘΙΑΣ
(τακτικό μέλος Ε.Ι.Η.Ε.Ε.)
Ιδρυτής
+ ΖΗΣΗΣ Χ. ΠΑΤΣΙΚΑΣ
Ιδιοκτησία
ΑΦΟΙ ΠΑΤΣΙΚΑ Ε.Ε.
Εκδότης - Δ/ντής
ΜΙΧ. Ζ. ΠΑΤΣΙΚΑΣ
Συνεκδότης - Δ/ντής
Σύνταξης
ΑΝΑΣΤ. Ζ. ΠΑΤΣΙΚΑΣ
Αρχισυντάκτρια
ΣΟΦΙΑ Β. ΓΚΑΓΚΟΥΣΗ
ΓΡΑΦΕΙΑ
Βενιζέλου 10, Βέροια
ΤΗΛ.(23310) 66.913 - 65.025 - 61.160,
ΚΙΝ. 6974 030002
FAX 66.979
ΤΥΠΟΓΡΑΦΕΙΑ ΟΦΣΕΤ
Νέα Περιφερειακή Οδός
προς Μέση Βέροιας
Υπεύθυνος γραφείου Αθηνών
ΜΙΜΗΣ Ζ. ΠΑΤΣΙΚΑΣ
Αμερικής 10
10671 Αθήνα
Τηλ. 210 - 3608112
Κιν. 6974 030008
Συνδρομές
Ετήσια ιδιωτών εσωτερικού 100 ευρώ.
Εξαμηνιαία ιδιωτών εσωτερικού 50 ευρώ.
Ετήσια εξωτερικού (Ευρώπη) 300 ευρώ.
Ετήσια εξωτ. εκτός Ευρώπης 360 ευρώ.
Ετήσια Δήμων, Τραπεζών, Οργανισμών & Εταιριών Α.Ε. 250 ευρώ.
Δημοσιεύσεις ανά εκατοστό της στήλης
Πλειστηριασμών και
Διακηρύξεων 4, 40 ευρώ.
Ισολογισμών Α.Ε. 4, 40 ευρώ.
Ισολογισμών ΕΠΕ 2, 93 ευρώ.
Χειρόγραφα δημοσιεμένα ή όχι δεν επιστρέφονται
ΛΑΟΣ
ΒΕΝΙΖΕΛΟΥ 10
59100
ΒΕΡΟΙΑ
ΗΜΑΘΙΑΣ
Κωδικός 1801

"Σύγκρουση" των Δήμων Βέροιας και Μακεδονίδος

ΜΕ ΑΦΟΡΜΗ ΤΗ ΣΗΜΕΡΙΝΗ ΣΥΝΕΔΡΙΑΣΗ ΤΟΥ ΔΗΜΟΤΙΚΟΥ ΣΥΜΒΟΥΛΙΟΥ ΒΕΡΟΙΑΣ

Σε "υποκριτική" ευαισθησία μερίδας του Δημοτικού Συμβουλίου Βέροιας και εισαγωγή νέων ηθών αλληλοσεβασμού στην τοπική αυτοδιοίκηση, αναφέρεται δελτίο τύπου του Δήμου Μακεδονίδος το οποίο εξεδόθη χθες, με αφορμή την ανακοίνωση για συνεδρίαση του Δημοτικού Συμβουλίου Βέροιας σήμερα στις 7.00 το απόγευμα, με μοναδικό θέμα την "έγκριση, (όπως αναφέρεται χαρακτηριστικά στην πρόσκληση) ή μη της μελέτης περιβαλλοντικών επιπτώσεων του έργου "Μονάδα επεξεργασίας απορριμμάτων και συγκρότημα παραγωγής ενέργειας από απορρίμματα Ν. Ημαθίας".

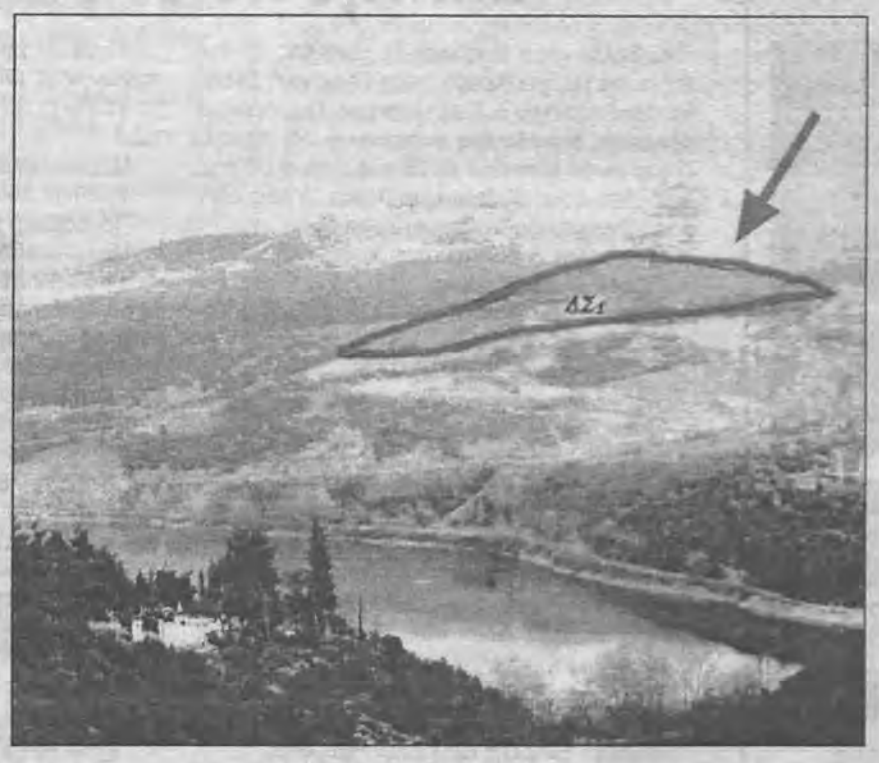

Η πρόσκληση του Δημοτικού Συμβουλίου Βέροιας αναφέρει συγκεκριμένα τα εξής:

"ΠΡΟΣ

Τους κ. κ Δημοτικούς Συμβούλους και Δημαρχιακούς Παρέδρους

Βέροια

Σύμφωνα με τις διατάξεις των άρθρων 94, 108 και 119 του Π.Δ. 410/95 και 8 του Ν. 2539/97, σας καλούμε να προσέλθετε στο Δημαρχείο, στην αίθουσα συνεδριάσεων του Δημοτικού Συμβουλίου Βέροιας, Μητροπόλεως 46, σε έκτακτη συνεδρίαση, που θα γίνει στις 16-3-2005 ημέρα Τετάρτη και ώρα 19:00, με μοναδικό θέμα ημερήσιας διάταξης το εξής:

ΘΕΜΑ :Εγκριση ή μη της μελέτης περιβαλλοντικών επιπτώσεων του έργου "Μονάδα επεξεργασίας απορριμμάτων και συγκρότημα παραγωγής ενέργειας από απορρίμματα Ν. Ημαθίας".

Η συνεδρίαση είναι κατεπείγουσα προκειμένου να ληφθεί απόφαση εντός των τασσομένων προθεσμιών (30 ημέρες από τη δημοσίευση της σχετικής ανακοίνωσης του Νομαρχιακού Συμβουλίου Ημαθίας αρ. πρωτ. 75/18-2-2005)."

ΔΗΜΟΣ ΜΑΚΕΔΟΝΙΔΟΣ

Άμεση και ιδιαίτερα αυστηρή ήταν η αντίδραση του Δήμου Μακεδονίδος, εντός των ορίων του οποίου χωροθετείται η Μονάδα Επεξεργασίας Απορριμμάτων. Στο δελτίο τύπου αναφέρονται συγκεκριμένα τα παρακάτω:

"Η έκτακτη συνεδρίαση του Δημοτικού Συμβουλίου Βέροιας για να εκφράσει γνώμη σύμφωνα με την §2, άρθρο 3 του Ν. 3010/2002 (και όχι βέβαια για την έγκριση όπως αναφέρεται στην πρόσκληση) επί της Μελέτης Περιβαλλοντικών Επιπτώσεων του έργου "Μονάδα Επεξεργασίας Απορριμμάτων και συγκρότημα παραγωγής ενέργειας" που πρόκειται να κατασκευαστεί εντός των Διοικητικών ορίων του Δήμου Μακεδονίδος εισάγει νέα ήθη και πολιτικές στον αλληλοσεβασμό της αυτοδιοίκησης στην Ημαθία.

Ο Δήμος Μακεδονίδος δεν είχε διάθεση εμπλοκής στα της λειτουργίας του Δήμου Βέροιας, όμως υπερβαίνει πλέον τα εσκαμμένα η υποκριτική ευαισθησία μερίδας του Δημοτικού Συμβουλίου Βέροιας για τις περιβαλλοντικές επιπτώσεις της σύγχρονης εγκατάστασης επεξεργασίας απορριμμάτων στην ευρύτερη περιοχή των Ασωμάτων και του Αλιάκμονα όταν σε ακτίνα μικρότερη των χιλίων μέτρων από τον οικισμό των Ασωμάτων λειτουργεί ασφαλτοβιομηχανία με ευνόητες επιπτώσεις στο περιβάλλον, στην περιοχή NATURA όπου εφάπτεται, στα στενά του Αλιάκμονα, στην ορατότητα από την Εγνατία και στην ορατότητα από το Δήμο Μακεδονίδος."

Αρχίζουν οι εργασίες αμφιδρόμησης στην οδό Μητροπόλεως

Συνέντευξη Τύπου του Δημάρχου, σήμερα

✓ Συγκέντρωση της Κίνησης Πολιτών

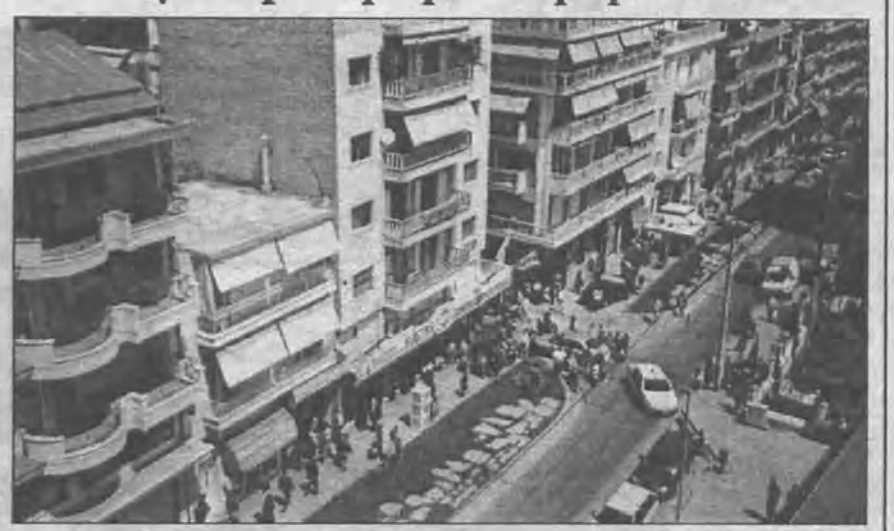

Συνέντευξη τύπου με θέμα την "Έναρξη εργασιών για την αμφιδρόμηση της Μητροπόλεως" παραχωρεί σήμερα στις 12.30 το μεσημέρι, ο Δήμαρχος Βέροιας κ. Χρ. Σκουμπόπουλος. Η συνέντευξη τύπου θα δοθεί στην αίθουσα συνεδριάσεων του Δημοτικού Συμβουλίου.

Η ΚΙΝΗΣΗ ΠΟΛΙΤΩΝ

Εν τω μεταξύ με ανακοίνωσή της η Συντονιστική Επιτροπή της Κίνησης Πολιτών 2005, καλεί τους πολίτες της Βέροιας σε συγκέντρωση στο τουριστικό περίπτερο "ΕΛΗΑ" προκειμένου να γίνει ενημέρωση γύρω από τις τελευταίες εξελίξεις στο θέμα της αμφιδρόμησης της οδού Μητροπόλεως. Η συγκέντρωση θα πραγματοποιηθεί την ερχόμενη Τετάρτη 23 Μαρτίου στις 8.30 το βράδυ.

Πρόσκληση

Θα είναι ιδιαίτερη τιμή για μας, η παρουσία σας στα εγκαίνια του δικηγορικού μας γραφείου, το Σάββατο 19 Μαρτίου 2005 και ώρα 19.00΄.

Μητροπόλεως 41, Βέροια (1ος όροφος).

Με τιμή

Γεώργιος Λιόλιος Γρηγόριος Μαρκοβίτης

Συνέντευξη του Μητροπολίτη



Συνέντευξη Τύπου για τα τρέχοντα θέματα που αφορούν την τοπική εκκλησιαστική ζωή, θα δώσει ο Μητροπολίτης Βέροιας, Νάουσας και Καμπανίας κ. Παντελεήμων, σήμερα στη 1 το μεσημέρι στο Επισκοπικό Μέγαρο.

Οδηγίες της Δ/νσης Γεωργίας για την αντιμετώπιση Ανοιξιάτικων παγετών

Για την αντιμετώπιση των ανοιξιάτικων παγετών και τη μείωση των δυσμενών επιπτώσεων στις καλλιέργειες των οπωροφόρων συνιστούμε:

1. Εφαρμογή των οδηγιών φυτοπροστασίας ώστε ο οπωρώνας να είναι απαλλαγμένος από προσβολές εχθρών και ασθενειών που μειώνουν την αντοχή των δέντρων.
2. Εφαρμογή ισόρροπης λίπανσης. Αποφυγή μεγάλων δόσεων αζωτούχου λίπανσης.
3. Όπου υπάρχει εγκατεστημένο σύστημα στάγδην άρδευσης ή άρδευσης με μικροεκτοξευτήρες, να τίθεται σε λειτουργία καθ' όλη τη διάρκεια εκδήλωσης του παγετού και έως ότου η θερμοκρασία ανέβει στους +1 βαθμούς Κελσίου.
4. Να ληφθεί μέριμνα για καλή αποστράγγιση του οπωρώνα.
5. Ψεκασμοί με αντιδιαπνευστικά σκευάσματα έως 6 ώρες πριν την εκδήλωση του παγετού και 3-4 ώρες μετά τον παγετό, με αντιδιαπνευστικά σκευάσματα, ΚΑΠΤΑΝ και βιοδιεγέρτες.
6. Η αναμόχλευση του εδάφους έχει ως συνέπεια την απώλεια της εδαφικής υγρασίας και δεν συνιστάται στις παρούσες συνθήκες.

ΑΠΟ ΤΗΝ Δ/ΝΣΗ ΓΕΩΡΓΙΑΣ
Ν.Α. ΗΜΑΘΙΑΣ

ΣΥΓΧΑΡΗΤΗΡΙΑ

Θερμά συγχαρητήρια στον αγαπητό μου και διεκεκριμένο εξάδελφο **Γρηγόριο Αντωνιάδη** του Σόλωνα που αναγορεύτηκε Καθηγητής της Νευροχειρουργικής του Πανεπιστημίου ULM.

Λίτσα Παπαχαραλάμπους

ΣΥΓΧΑΡΗΤΗΡΙΑ

Θερμά συγχαρητήρια στον διακεκριμένο και αγαπητό μου συνάδελφο και θείο **Γρηγόριο Αντωνιάδη** του Σόλωνα που αναγορεύτηκε Καθηγητής της Νευροχειρουργικής του Πανεπιστημίου της ULM.

Dr. Βαγγέλης Παπαχαραλάμπους
Ιατρός Μαιευτήρας Γυναικολόγος

ΕΥΧΑΡΙΣΤΗΡΙΟ

Αισθανόμαστε την υποχρέωση να εκφράσουμε τις ειλικρινείς μας ευχαριστίες στις Πολιτικές ή Στρατιωτικές Αρχές καθώς και σε όλους τους συγγενείς και φίλους που συμπαραστάθηκαν στο βαρύ πένθος μας από τον αδόκητο θάνατο του συζύγου και πατρός μας ΣΤΕΦΑΝΟΥ ΔΡΟΥΓΚΑ.

Η σύζυγος Ελένη Δρούγκα
Η κόρη Ανδρομάχη - Ζωή Δρούγκα

Ανοιχτό Σχολείο. Ανοιχτοί Ορίζοντες.

Ιδιωτικό Γυμνάσιο & Λύκειο
Ι. ΣΑΦΑΡΙΚΑ - Ι. ΜΠΑΡΜΠΑΡΟΥΣΗ



Άρχισαν οι Εγγραφές για το σχολικό έτος 2005-06

Τα Ιδιωτικά Εκπαιδευτήρια Βέροιας πληροφορούν τους ενδιαφερόμενους ότι ξεκίνησαν να δέχονται αιτήσεις εγγραφών για την φοίτηση κατά το σχολικό έτος 2005 -2006 για μαθητές Α' τάξης Γυμνασίου και για μαθητές Α' τάξης Λυκείου.

Η καλύτερη επιλογή για το παιδί που τελειώνει το Δημοτικό
Η επιλογή της επιτυχίας για τον μαθητή που τελειώνει το Γυμνάσιο
Γιατί στο Ιδιωτικό τα πλεονεκτήματα είναι σημαντικά

Έχει την ευκαιρία να αποκτήσει έως και 2 πτυχία ξένων γλωσσών χωρίς εξωσχολικό φροντιστήριο.

Παρακολουθεί Ενισχυτική Διδασκαλία* με επιπλέον ώρες (χωρίς έξτρα χρέωση) και έτσι δεν χρειάζεται εξωσχολικά φροντιστήρια που κοστίζουν στο ψηνό και κουράζουν τον μαθητή με τις μετακινήσεις.

Κάνει μάθημα με Καθηγητές υψηλού επιπέδου με φροντίδα και συνέπεια.

Έχει την δυνατότητα να αποκτήσει πιστοποίηση ECDL σε προγράμματα πληροφορικής.

Φοιτεί σε εξαιρετικό Σχολικό Περιβάλλον που εξασφαλίζει την ασφάλεια και ηρεμία του μαθητή και των γονιών.

Πληροφορίες τηλεφωνικά 2331 0 75490 -3
Παραλαβή αιτήσεων καθημερινά 14.00 - 16.00.

*ΑΔΕΙΑ ΛΕΙΤΟΥΡΓΙΑΣ ΦΡΟΝΤΙΣΤΗΡΙΑΚΩΝ ΜΑΘΗΜΑΤΩΝ
(ΑΠΟΦΑΣΗ Δ/ΝΣΗΣ Β/ΘΜΙΑΣ ΕΚΠ/ΣΗΣ Ν.ΗΜΑΘΙΑΣ, Φ17.1/3015)

Δημόσια Κεντρική Βιβλιοθήκη Βέροιας

ΣΗΜΕΡΑ 16 ΜΑΡΤΙΟΥ ΣΤΗ ΘΕΣ/ΝΙΚΗ

Πολυθεματική έκθεση για τον Πόντο και παρουσίαση του βιβλίου του Κ. Φωτιάδη για τη Γενοκτονία

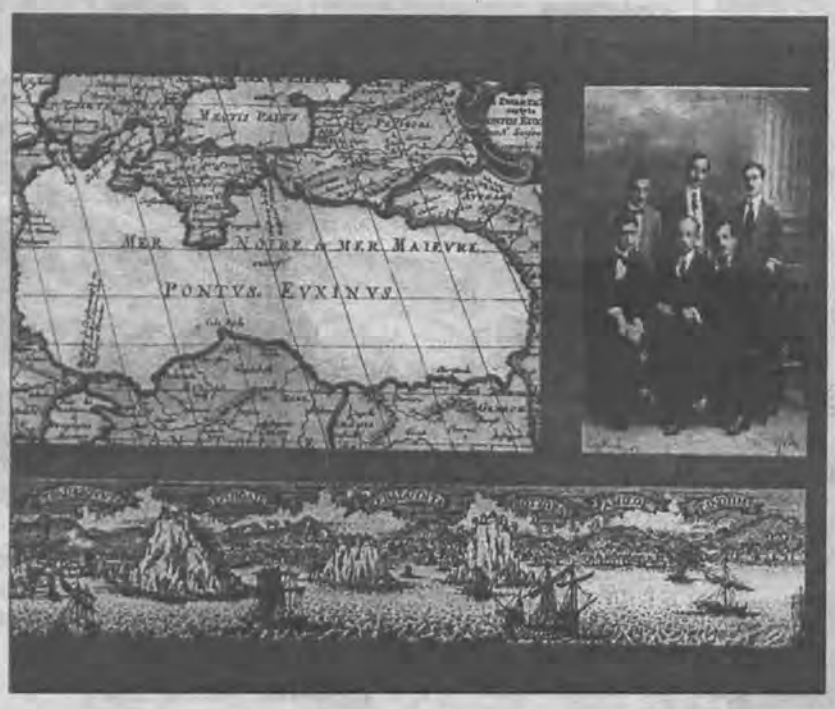

Τα εγκαίνια μιας πολυθεματικής έκθεσης που έχει τον τίτλο: "Πόντος δικαίωμα στη μνήμη" και η παρουσίαση των βιβλίων του πανεπιστημιακού καθηγητή κ. Κωνσταντίνου Φωτιάδη, "Η Γενοκτονία των Ελλήνων του Πόντου", θα πραγματοποιηθεί σήμερα Τετάρτη 16 Μαρτίου στις 8 μ.μ. στο παλαιό Αρχαιολογικό Μουσείο (Γενί Τζαμί) στην Θεσσαλονίκη.

Την εκδήλωση διοργανώνει ο Δήμος Θεσσαλονίκης, ενώ παράλληλα έχουν προγραμματιστεί μια σειρά παράλληλων εκδηλώσεων, από τις 16 Μαρτίου έως τις 9 Απριλίου.

Συγκεκριμένα θα γίνει ένα σεμινάριο ιστορίας που διοργανώνει το Πανεπιστήμιο Δυτικής Μακεδονίας - Κέντρο Ποντιακών Μελετών με εισηγητή τον καθηγητή κ. Κωνσταντίνο Φωτιάδη και διάφορες θεματικές ενότητες.

Επίσης την Δευτέρα 21 Μαρτίου στις 7 το απόγευμα θα πραγματοποιηθεί εκδήλωση - αφιέρωμα στο ποντιακό τραγούδι στην Πύλη Αξιού.

ΤΗΝ ΠΑΡΑΣΚΕΥΗ 18 ΜΑΡΤΙΟΥ

Η Τουριστική ανάπτυξη της Ημαθίας σε ημερίδα της Νομαρχιακής Αυτοδιοίκησης

Ο υπουργός Τουριστικής Ανάπτυξης κ. Δημήτρης Αβραμόπουλος θα κηρύξει την έναρξη των εργασιών στην ημερίδα που διοργανώνει την Παρασκευή 18 Μαρτίου στη Βέροια, η Νομαρχιακή Αυτοδιοίκηση Ημαθίας σε συνεργασία με τη Νομαρχιακή Επιτροπή Τουριστικής Προβολής υπό την αιγίδα του Υπουργείου.

Το θέμα της ημερίδας θα αφορά την τουριστική ανάπτυξη του Νομού και οι εισηγήσεις αναμένονται με ενδιαφέρον σχετικά με σημαντικά θέματα της περιοχής και των επαγγελματιών της Ημαθίας.

Οι εργασίες θα γίνουν στο Χώρο Τεχνών πρωί και απόγευμα σύμφωνα με το παρακάτω πρόγραμμα:

10.00΄ - 10.30΄ π.μ. Έναρξη - Χαιρετισμοί

10.30΄ - 11.00΄ π.μ. Ομιλία Υπουργού Τουριστικής Ανάπτυξης κ. Δημήτρη Αβραμόπουλου

11.00΄ - 11.30΄ π.μ. Εισήγηση "Τουριστική Ανάπτυξη Ημαθίας", Γιάννης Σπάρτσης

11.30΄ - 12.00΄ Διάλειμμα

12.00΄ - 12.30΄ μ.μ. Εισήγηση "Αγροτουρισμός", Παπασταύρου Μπριγκίττα,

Πρόεδρος & Δ/νων Σύμβουλος "ΑΓΡΟΤΟΥΡΙΣΤΙΚΗΣ Α.Ε."



12.30΄ - 13.00΄μ.μ. Εισήγηση "Ποιότητα παροχής υπηρεσιών στον Τουριστικό Τομέα"

Ματσουλιάδης Πασχάλης, Δ/ντής ΟΤΕΚ-Μακεδονίας

13.00΄ - 14.00΄μ.μ. Ερωτήσεις - Τοποθετήσεις

Απογευματινές εργασίες

17.00΄ - 17.30΄ μ.μ. Εισήγηση "Εναλλακτικές Μορφές Τουρισμού", Μιχαηλίδης Γιώργος, Χωροτάκτης - Σταμέλος Κυριάκος, Περιβαλλοντολόγος

17.30΄ - 18.00΄ μ.μ. Εισήγηση "Εκπαίδευση στελεχών και προσωπικού τουριστικών επιχειρήσεων", Ευθύμιος Μούμκας, Οικονομολόγος, Ιδιοκτήτης Ιδιωτ. Σχολής Τουρ. Επαγγελμάτων, Ξενοδόχος, Εκδότης Τουρ. Περιοδικού.

18.00΄ - 18.30΄ μ.μ. Εισήγηση "Τουριστική Προβολή : Προϋπόθεση για την Τουριστική Ανάπτυξη", Μανδάνη Ελένη, Δ/ντρια Συνεδρίων & Marketing Πρότυπου Συνεδριακού Κέντρου "ΠΟΛΙΣ".

18.30΄ - 19.30΄ μ.μ. Ερωτήσεις - Τοποθετήσεις

19.30΄ - 20.00΄ μ.μ. Συμπεράσματα - Λήξη Ημερίδας

Το βράδυ θα παρατεθεί δείπνο προς τιμήν των καλεσμένων.

Καλούνται φορείς και επαγγελματίες

Η Νομαρχιακή Αυτοδιοίκηση Ημαθίας και η Νομαρχιακή Επιτροπή Τουριστικής Προβολής (Ν.Ε.Τ.Π.) Ημαθίας καλούν όλους τους φορείς και επαγγελματίες του Νομού (ξενοδόχους, τουρ. πράκτορες, εστιάτορες, ιδιοκτήτες καφέ και κέντρων διασκέδασης, εμπόρους, ιδιοκτήτες και οδηγούς λεωφορείων, ιδιοκτήτες και οδηγούς ΤΑΞΙ, στελέχη και προσωπικό τουριστικών και συναφών επιχειρήσεων κ.ά.) να συμμετάσχουν στις εργασίες της Ημερίδας, καταθέτοντας και τις δικές τους απόψεις και προτάσεις στα θέματα που θα συζητηθούν, με στόχο την καλύτερη καταγραφή και αξιολόγηση όλων των απόψεων για την Τουριστική Ανάπτυξη της περιοχής μας.

ΣΗΜΕΡΑ ΤΕΤΑΡΤΗ ΣΤΗ ΣΤΕΓΗ

Ημερίδα των γεωπόνων Ημαθίας για το υγιές έδαφος, τα υγιεινά προϊόντα και την ποιότητα ζωής

Ο Σύλλογος Γεωπόνων Ν. Ημαθίας σε συνεργασία με την Αμερικάνικη Γεωργική Σχολή και το Γεωτεχνικό Επιμελητήριο Παράρτημα Κεντρικής Μακεδονίας ανακοινώνει ότι σήμερα Τετάρτη 16 Μαρτίου 2005 και ώρα 9.00 π.μ. πραγματοποιεί ημερίδα με θέμα: "Υγιές έδαφος - Υγιεινά προϊόντα - ποιότητα ζωής".

Η Ημερίδα θα πραγματοποιηθεί στην Αντωνιάδειο Στέγη Γραμμάτων και Τεχνών στη Βέροια και μπορούν να την παρακολουθήσουν όλοι οι ενδιαφερόμενοι.

ΠΡΟΓΡΑΜΜΑ

Το πρόγραμματης ημερίδας έχει ως εξής:

9:00-9:30 Προσέλευση-Εγγραφή Συνέδρων

9:30-10:00 Χαιρετισμοί - προσφωνήσεις

Νταραράς Βασίλειος

Πρόεδρος παραρτήματος ΓΕΩΤΕΕ Κεντ. Μακεδ.

Βέργος Ευάγγελος

Δ/ντής Σπουδών Αμερικάνικης Γεωργικής Σχολής

Παπαοικονόμου Καλλιόπη

Πρόεδρος Συλλόγου Γεωπόνων Ν. Ημαθίας

Σπάρτσης Ιωάννης - Νομάρχης Ν. Ημαθίας

Κήρυξη Έναρξης Εργασιών Ημερίδας

ΠΡΩΙΝΗ ΣΥΝΕΔΡΙΑ

Προεδρείο: Χοβαρδάς Αναστάσιος-Επισιμίδης Βασίλειος Νταραράς Βασίλειος

10:00-10:30 "Προοπτικές και στρατηγική στον τομέα της Αγροτικής Εκπαίδευσης: Ο ρόλος του ΟΓΕΕΚΑ "Δήμητρα". Μ. Ιωαννίδου, "ΟΓΕΕΚΑ ΔΗΜΗΤΡΑ".

10:30-10:45 "Βιολογική κτηνοτροφία-Υφιστάμενη κατάσταση-Προβλήματα και προτάσεις".

Θ. Κόλλιας Υπουργείο Αγροτικής Ανάπτυξης και Τροφίμων.

10:45-11:00 "Βιολογική κτηνοτροφία του Άξονα 3 - Γεωργοπεριβαλλοντικά μέτρα του Ε.Π.Α.Α. 2000-2006".

Ε. Φώτη, Υπουργείο Αγροτικής Ανάπτυξης και Τροφίμων.

11:00-11:20 "Βιοδυναμική Καλλιέργεια κηπευτικών" Β. Winterstein, Γεωπόνος.

11:20-11:30 "Παραγωγή Βιολογικών φρούτων"

Μ. Βασιλακάκης Α.Π.Θ.

11:30-11:50 Διάλειμμα - Καφές

Προεδρείο: Κων/νος Τσιτλακίδης - Παναγιώτης Βασιλειάδης

11:50-12:10 "Γεωργία Ακριβείας: Μια νέα προσέγγιση παραγωγής"

Δρ. Γκέρτσης Αθ. Καθηγητής

12:10-13:00 "Σύγχρονες τάσεις στην αγορά και μέτρα πολιτικής στη Βιολογική Γεωργία".

Παπαβασιλείου Γ. ΟΠΕΓΕΠ-AGROCERT

13:00-13:10 "Βιολογική καλλιέργεια"

Λίτσας Δ. - Βιοκαλλιεργητής

13:10-13:20 "Βιολογική Καλλιέργεια - Διάθεση - προβλήματα".

Π. Μάντης - Βιοκαλλιεργητής

13:20-13:40 Ερωτήσεις - Τοποθετήσεις

13:40-14:40 Διάλειμμα - Ελαφρύ γεύμα

ΑΠΟΓΕΥΜΑΤΙΝΗ ΣΥΝΕΔΡΙΑ

Προεδρείο: Παπαοικονόμου Καλλιόπη-Βέργος Ευάγγελος

14:40-15:00 "Βιολογική Γεωργία-προβλήματα και προοπτικές"

Παπαδόπουλος Κ. - Γεωπόνος

15:00-15:20 "Καταναλωτής και Βιολογικά προϊόντα".

Κ. Δρούτσας - ΙΝΚΑ Μακεδονίας

15:20-15:50 "Γενετικά τροποποιημένα προϊόντα-Επιπτώσεις στην υγεία, στο περιβάλλον και στην κοινωνική συνείδηση".

Τ. Κουράκης Α.Π.Θ.

15:50-16:00 Ερωτήσεις-Τοποθετήσεις

16:00-17:00 Συζήτηση-Παρεμβάσεις

Συμπεράσματα

Κώστογλου Σ. Κόλλιας Θ.

Παπαβασιλείου Γ.

17:00-17:15 Λήξη εργασιών

Στις 19 Μαρτίου

Συναυλία του Μανώλη Λιδάκη στο Χώρο Τεχνών

Ο Μανώλης Λιδάκης θα εμφανιστεί στη Βέροια, το Σάββατο 19 Μαρτίου, σε μια συναυλία που οργανώνουν η Δημοτική Επιχείρηση Πολιτισμού του Δήμου Βέροιας, ο Μ.Σ. "Η Καλλιθέα" και το περιοδικό ΔΙΦΩΝΟ.



Ο μεγάλος ερμηνευτής θα συνοδεύεται από δύο πιάνα και τρεις σολίστες και θα ερμηνεύσει σημαντικά ελληνικά τραγούδια, από το ρεμπέτικο και το λαϊκό, περνώντας στο νέο κύμα και από εκεί στον Μάνο Χατζηδάκη αλλά και αποδίδοντας δικά του τραγούδια και συνθέσεις σύγχρονων ελλήνων συνθετών, με τον δικό του, ξεχωριστό αισθαντικό τρόπο. Η συναυλία θα δοθεί στην αίθουσα του Χώρου Τεχνών, με ώρα έναρξης 9 μ.μ.

Προπώληση εισιτηρίων στο φουαγιέ του Χώρου Τεχνών προς 20 ευρώ και 15 ευρώ (φοιτητικά, μαθητικά). Η προπώληση αρχίζει την Παρασκευή 11 Μαρτίου στις ώρες 9 π.μ. - 2 μ.μ. και 6-8 μ.μ.

ΠΟΛΙΤΙΣΤΙΚΟ ΕΡΓΑΣΤΗΡΙ ΣΤΑΥΡΟΥ ΚΟΤΖΑΕΡΙΔΗΣ ΓΙΩΡΓΟΣ ΙΩΣΗΦΙΔΟΥ ΠΟΠΗ

Διαθέτουμε

Αγιογραφίες-Εικόνες και του πιο άγνωστου Αγίου

Κάθε είδους ημερολόγια - Είδη λαϊκής τέχνης

ΓΙΑ ΠΟΛΙΤΙΣΤΙΚΟΥΣ ΣΥΛΛΟΓΟΥΣ-ΚΑΠΗ ΣΧΟΛΕΙΑ

Για την φετινή χρονιά θέτουμε στην διάθεση των Πολιτιστικών Συλλόγων, ΚΑΠΗ, Σχολείων, αφιλοκερδώς, τις κάτωθι εκθέσεις."ΜΙΚΡΑ ΑΣΙΑ ΑΓΑΠΗΜΕΝΗ""150 ΑΝΤΙΓΡΑΦΑ ΘΑΥΜΑΤΟΥΡΓΩΝ ΕΙΚΟΝΩΝ ΤΗΣ ΠΑΝΑΓΙΑΣ""ΕΡΑΤΕΙΝΗ ΗΜΑΘΙΑ""ΕΙΚΟΝΕΣ ΑΓΙΩΝ ΤΟΥ ΠΟΝΤΟΥ-ΜΙΚΡΑΣ ΑΣΙΑΣ"όπως επίσης προβολές διαφανειών με θέμα τις αλησμόνητες πατρίδες.



Συμμετοχή των Δασκάλων και Νηπιαγωγών στην αυριανή απεργία

Στην απεργιακή κινητοποίηση της Πέμπτης 17 Μαρτίου συμμετέχει η Διδασκαλική Ομοσπονδία.

Το δελτίο Τύπου του Συλλόγου Δασκάλων και Νηπιαγωγών Ν. Ημαθίας αναφέρει συγκεκριμένα τα εξής:

"Το Δ.Σ. της Δ.Ο.Ε. αποφάσισε τη συμμετοχή της Ομοσπονδίας στην πανεργατική-πανυπαλληλική κινητοποίηση της 17ης Μάρτη με αιτήματα αιχμής, τα αιτήματα του διεκδικητικού πλαισίου του κλάδου.

Για τη διευκόλυνση συμμετοχής των συναδέλφων στα συλλαλητήρια που διοργανώνονται στην Αθήνα και σε άλλες πόλεις της Ελλάδας, το Δ.Σ. της Δ.Ο.Ε. κηρύσσει δίωρη στάση εργασίας τις δύο τελευταίες ώρες του διδακτικού ωραρίου του κάθε συναδέλφου για την πρωινή βραδιά και τις δύο πρώτες της απογευματινής βάρδιας. Οι συνάδελφοι των ολοήμερων σχολείων καλύπτονται από την τετράωρη στάση που κήρυξε η ΑΔΕΔΥ (12:00-16:00)."

Ομιλία του Μοναχού π. Μωϋσή Αγιορείτη

ΚΑΙ ΕΚΔΗΛΩΣΗ ΓΙΑ ΤΟΝ ΠΑΪΣΙΟ

Από την Ιερά Μητρόπολη Βέροιας και Νάουσας ανακοινώνεται ότι:

Την Κυριακή 20 Μαρτίου στις 6 το απόγευμα στον Ιερό Ναό Αγίου Αντωνίου, Πολιούχου Βεροίας, στον Κατανυκτικό Εσπερινό θα χοροστατήσει ο Σεβασμιώτατος Μητροπολίτης μας κ. Παντελεήμων και στη συνέχεια θα ομιλήσει ο Οσιολογιώτατος Μοναχός π. Μωυσής Αγιορείτης, αναπτύσσοντας το θέμα: Πνεύμα αργολογίας μη μοι δος.

Η Ιερά μας Μητρόπολη διοργανώνει τιμητική εκδήλωση για επί τη συμπληρώσει δέκα χρόνων από την κοίμηση του Οσίου και Θεοφόρου πατρός ημών Παϊσίου του Αγιορείτου. Η εκδήλωση θα πραγματοποιηθεί στη Βέροια στον Χώρο Τεχνών τη Δευτέρα 21 Μαρτίου στις 7 το απόγευμα. Ομιλητής θα είναι ο Οσιολογιώτατος Μοναχός Μωυσής Αγιορείτης με θέμα: Γέρων Παΐσιος Αγιορείτης 1924-1994.

Εγκαίνια μονάδας ανθοκαλλιέργειας

Μια νέα μονάδα ανθοκαλλιέργειας θα εγκαινιαστεί το Σάββατο 19 Μαρτίου στις 4 το απόγευμα, στο δρόμο Λαζοχωρίου προς το βιομηχανικό σφαγείο.

Ιδιοκτήτης της μονάδας είναι ο κ. Στέλιος Α. Ιωακειμίδης.

Ο "Λ" του εύχεται "καλές δουλειές".

ΛΥΚΕΙΟ ΕΛΛΗΝΙΔΩΝ ΒΕΡΟΙΑΣ

Ευχαριστήριο

Το Δ.Σ. του Λυκείου των Ελληνίδων ευχαριστεί:

-Την οινοποιεία Μπουτάρη για την προσφορά κρασιών.

-Την χαλβαδοποιεία Κανδύλα για την προσφορά χαλβά

και όλους τους συμπολίτες μας που πρόσφεραν δώρα για την λαχειοφόρο αγορά του αποκριάτικου γλεντιού του Λυκείου, που πραγματοποιήθηκε στις 7 Μαρτίου στο ξενοδοχείο Αιγές Μέλαθρον.

Πρόσκληση

Το Δ.Σ. του Λυκείου των Ελληνίδων καλεί τα μέλη του στην ετήσια Γενική Συνέλευση που θα πραγματοποιηθεί την Τετάρτη 23 Μαρτίου στα γραφεία του Λυκείου Κωττουνίου 16 και ώρα 6 μ.μ.

Σε περίπτωση μη απαρτίας η Γενική Συνέλευση θα επαναληφθεί την Τετάρτη 30 Μαρτίου στον ίδιο χώρο και την ίδια ώρα.

Το Δ.Σ.

Ευχαριστούν τον Α. Γκαμπέση

Στον δημοτικό σύμβουλο Βέροιας Αργύρη Γκαμπέση έστειλαν ευχαριστήρια επιστολή οι καθηγητές Αρχαίας Ιστορίας του ΑΠΘ κ.κ. Γ. Σουρής και Π. Νίγδελης με το πιο κάτω περιεχόμενο:

Αξιότιμε κύριε Γκαμπέση,

Με την παρούσα μας θα θέλαμε να σας ευχαριστήσουμε θερμά για τις υποδείξεις και την ενεργό συμπαράστασή σας προκειμένου να χρηματοδοτηθεί από τη Νομαρχιακή Αυτοδιοίκηση Ημαθίας η έκδοση της επιστημονικής μας μελέτης "Ανθύπατος λέγει. Ένα διάταγμα των αυτοκρατορικών χρόνων για το γυμνάσιο της Βέροιας".

Η ενέργειά σας αυτή αναμφίβολα αποτελεί ένδειξη της ευαισθησίας με την οποία αντιμετωπίζετε τα θέματα που αφορούν την έρευνα της κοινωνίας και των θεσμών της ιστορικότερης πόλης του Νομού σας."

Αιφνίδιος θάνατος 36χρονου Βεροιώτη



Σε ανακοπή του μυοκαρδίου οφείλεται ο θάνατος του Βεροιώτη έμπορου Νικόλαου Γκούμα, που έφυγε από τη ζωή σε ηλικία 36 χρόνων το απόγευμα της Καθαράς Δευτέρας.

Η κηδεία του άτυχου έμπορου έγινε χθες το απόγευμα από τον Ι.Ν. της Μητροπόλεως Βέροιας, μέσα σε πολύ βαρειά ατμόσφαιρα.

Ο εκλιπών είχε σύζυγο και ένα μικρό παιδί.

• Ο "Λ" εκφράζει στην οικογένειά του τα θερμά του συλλυπητήρια.

Ομιλία στο ΚΑΠΗ Δήμου Απ. Παύλου

Το Δ.Σ. του ΚΑΠΗ του Δήμου Απ. Παύλου διοργανώνει εκδήλωση - ομιλία με θέμα "Οδοιπορικό στον Πόντο".

Η εκδήλωση θα γίνει σήμερα στις 6 το απόγευμα στην αίθουσα του ΚΑΠΗ στο Μακροχώρι και ομιλητής θα είναι ο κ. Γιώργος Κοτζαερίδης.

ΑΝΑΚΟΙΝΩΣΗ

Το Δ.Σ. της Πανελλήνιας Ένωσης Αγωνιστών Εθνικής Αντίστασης (ΠΕΑΕΑ) Βέροιας ανακοινώνει ότι στις 26-3-2005 πραγματοποιεί την ετήσια συνεστίασή της και καλεί τα μέλη, τους φίλους και συναγωνιστές της Ε.Α. να πάρουν μαζικά μέρος στην εκδήλωση που θα γίνει στο Κέντρο "Γκαντίδη" στις 8.30 μ.μ.

Στις 8 μ.μ. θα υπάρχει λεωφορείο στην Πλατεία Ωρολογίου για τη μεταφορά μας και την επιστροφή από το Κέντρο.

Θα κυκλοφορήσει εκείνη τη βραδιά λαχειοφόρος αγορά με πλούσια δώρα προσφορά των καταστημάτων της πόλης μας, τους οποίους ευχαριστούμε θερμά.

Για το Δ.Σ.
Ο Πρόεδρος
Γαβριηλίδης Γιάννης

Συναυλία κλασικής μουσικής με την Κ.Ο.Θ.

Η γνώριμή μας Κρατική Ορχήστρα Θεσσαλονίκης, θα εμφανιστεί για μια συναυλία στον Χώρο Τεχνών, την Κυριακή 20 Μαρτίου 2005.

Η συναυλία οργανώνεται από τη Δημοτική Επιχείρηση Πολιτισμού του Δήμου της Βέροιας. Η Κ.Ο.Θ. με την συμμετοχή 60μελούς συμφωνικής ορχήστρας υπό τη διεύθυνση του Μύρωνα Μιχαηλίδη, θα ερμηνεύσει δύο διάσημα έργα: το 4ο Πιάνο Κοντσέρτο του Μπετόβεν και την 5η Συμφωνία του Τσαικόφσκι. Συμπράττει ο διάσημος ελληνικής καταγωγής πιανίστας Martino Tirimo.

Ωρα έναρξης της συναυλίας 9 μ.μ.

Εισιτήρια: 10 ευρώ πλατεία, 5 ευρώ εξώστης, φοιτητικές, μαθητικά.

Η προπώληση των εισιτηρίων γίνεται στο φουαγιέ του Χώρου Τεχνών, καθημερινά στις ώρες 9 π.μ. - 2 μ.μ. και 6-8 μ.μ.

Προσοχή στις κάμερες!

ΤΟΠΟΘΕΤΗΘΗΚΑΝ ΣΤΗΝ ΕΓΝΑΤΙΑ ΓΙΑ ΠΟΛΥΜΥΛΟ



Αποβλέποντας στην ομαλή και ασφαλή διεξαγωγή της οδικής κυκλοφορίας, την πρόληψη των τροχαίων ατυχημάτων, την εξυπηρέτηση και ασφάλεια του κοινού κατά την κυκλοφορία οχημάτων στο τμήμα από τον ανισόπεδο κόμβο Βέροιας έως τον προσωρινό ισόπεδο κόμβο Πολυμύλου Κοζάνης της Εγνατίας οδού, αποφασίσθηκε η εγκατάσταση στο Τμήμα αυτό ηλεκτρονικών συσκευών βεβαίωσης παραβάσεων ΚΟΚ..

Σε σχετική απόφαση της Αστυνομικής Δ/νσης Ημαθίας αναφέρονται και τα εξής:

"ΑΠΟΦΑΣΙΖΟΥΜΕ

ΑΡΘΡΟ 1ο

-Την τοποθέτηση δύο (2) ηλεκτρονικών συσκευών-κάμερες για την καταγραφή της ταχύτητας και βεβαίωση παραβάσεων του Κ.Ο.Κ. στο τμήμα της Εγνατίας οδού Βέροιας-Πολύμυλος (φ/κά RADAR).

ΑΡΘΡΟ 2ο

-Οι δύο (2) συσκευές θα τοποθετηθούν ανά μία (1) σε κάθε κλάδο κυκλοφορίας, ήτοι: Η μία (1) στη Χ/Θ 3.900 στον κλάδο κυκλοφορίας, από Βέροια προς Πολύμυλο και η άλλη στην Χ/Θ 19.000 στον κλάδο κυκλοφορίας από Πολύμυλο προς Βέροιας δηλ. εκατέρωθεν του τμήματος της αμφιδρόμησης των 2,5 χλμ.

ΑΡΘΡΟ 3ο

-Οι συσκευές θα λειτουργούν με χρήση ψηφιακής φωτογραφικής κάμερας, ενώ θα τροφοδοτούνται από μόνιμη ηλεκτρική παροχή και θα μπορούν να λειτουργούν σε βάση προγραμματισμού όλο το 24ωρο.

ΑΡΘΡΟ 4ο

-Σύμφωνα με τα τεχνικά χαρακτηριστικά των συσκευών τα συλλεγόμενα στοιχεία θα κρυπτογραφούνται επί τόπου και θα αρχειοθετούνται σε αφαιρούμενο μέσο καταγραφής (DVD) το οποίο έχει δυνατότητα αποθήκευσης περίπου 25.000 παραβάσεων. Επίσης είναι δυνατόν η συλλογή των στοιχείων να γίνεται εξ αποστάσεως μέσω ηλεκτρονικού υπολογιστή και μόντεμ.

ΑΡΘΡΟ 5ο

-Η ανάδοχη εταιρία θα αναλάβει την εκπαίδευση Αστυνομικών για τον χειρισμό των συσκευών. Η Εγνατία Οδός Α.Ε. θα αναλάβει και την προμήθευση της Υπηρεσίας της Τροχαίας Βέροιας με Κεντρική μονάδα υπολογιστή P/S - εκτυπωτή - οθόνη - Λογισμικό (Η/Υ).

ΑΡΘΡΟ 6ο

-Η ισχύς της παρούσας απόφασης αρχίζει με την τοποθέτηση των ηλεκτρονικών συσκευών και οι παραβάτες θα διώκονται και θα τιμωρούνται σύμφωνα με τις διατάξεις του Κ.Ο.Κ."

Αφιέρωμα της ΕΤ-3 στη Βέροια

Αφιερωμένη στην Βέροια θα είναι η εκπομπή της τηλεόρασης ΕΤ-3, "ΖΚ", που παρουσιάζουν η Ζωή Κρονάκη και ο Κώστας Μάτζιος, και μεταδίδεται κάθε Παρασκευή μεταξύ 16:30 - 18:00.

Αυτή την Παρασκευή 18 Μαρτίου 2005, στην εκπομπή "ΖΚ" μιλούν για την Πόλη και τον Δήμο της Βέροιας ο Δήμαρχος κ. Χρήστος Σκουμπόπουλος, και η Αντιδήμαρχος Πολιτισμού κ. Μίμα Δημούλα.

Συμμετέχει το Χορευτικό Τμήμα της Δημοτικής Επιχείρησης Πολιτισμού Βέροιας, και παρουσιάζονται:ειδήσεις, εικόνες και δραστηριότητες από την σύγχρονη Πόλη, από την ιστορία και τις παραδόσεις της και από τις φυσικές καλλονές της ευρύτερης περιοχής, καθώς και στιγμιότυπα από τη ζωή των οικισμών και των Δημοτικών Διαμερισμάτων της Βέροιας (Σέλι, Παναγία Σουμελά, κ.λ.π)



Με βάση υπόδειγμα επιστολής σχολικού εγχειριδίου 19ου αιώνα

ΕΠΙΣΤΟΛΗ ΓΙΑ ΧΟΡΗΓΗΣΗ ΙΑΤΡΙΚΗΣ ΓΝΩΜΑΤΕΥΣΗΣ

Γράφει ο Γιάννης Μελετίδης

Ένα από τα μαθήματα που διδάσκονται στην ιερατική σχολή της κωμόπολης Κακισμάν, του τότε ρωσικού Κυβερνείου Κας ρς του Καυκάσου, όπου φοίτησε και ο μακαρίτης πατέρας μου, ήταν και το μάθημα "Περί της ρητορικής και της επιστολογραφίας". Το βιβλίο εκδόθηκε "Εν Αθήναι εκ του τυπογραφείου "Κέλλοντος", οδός Θησέως, αριθ. 4, 1876".

Ανάμεσα στα διάφορα υποδείγματα των επιστολών του βιβλίου είναι και το παρακάτω, το οποίο αφορά σε παράκληση για τη χορήγηση ιατρικής γνωμάτευσης, από γιατρό που βρισκόταν μακριά από τον τόπο κατοικίας του ασθενούς:

"Κύριε Ιατρέ,

Ο πατήρ μου κατελήφθη εσχάτως υπό ασθενείας δια την θεραπείαν, της οποίας προστρέχω εις την βοήθειαν των γνώσεών σας.

Σας περιγράφω ενταύθα τα συμπτώματα αυτής, όπως εκ τούτων δυνήθηκε να διαγνώσητε τον χαρακτήρα του νοσήματος, και μας υποδείξατε τα μέσα της θεραπείας. (περίγραψαν τα συμπτώματα).

Επ' ελπίδι ταχείας απαιτήσεως υποσημειούμαι ευσεβάστως".

Στο κάτω μέρος της επιστολής παρέχοντας οδηγίες, σύμφωνα με τις οποίες όσοι κατοικούνται σε χωριά ή εξοχές να στέλουν στο γιατρό "έντεχνη" Έκθεση των συμπτωμάτων του ασθενούς. Τη σύνταξη της Έκθεσης επιφορτιζόταν ο θεράπων γιατρός, αν όμως δεν υπήρχε τότε τη σύνταξη της Έκθεσης αναλάμβανε άλλο πρόσωπο (μη γιατρός). Η Έκθεση έπρεπε, κατ' αρχή ν' αναφέρει το γένος, την ηλικία, το επάγγελμα, την ιδιοσυγκρασία, το είδος της ζωής και τις ασθένειες στις οποίες ήταν επιρρεπής ο ασθενής και αν κατά το παρελθόν ξαναρρώστησε με τα ίδια συμπτώματα. Ακόμα, σύμφωνα με τις παρεχόμενες οδηγίες, η περιγραφή θα έπρεπε να περιέχει:

1. "Την όρεξη ή τον ύπνον, αν υπάρχουσι ή ελλείπουσιν ή ατάκτως γίνονται".

2. "Αν έχει ο νοσών πυρετόν, και ποίας φύσεως, διαρκεί ή περιοδικόν και αν έρχηνται ή παύει μετά συμπτωμάτων, ρίγους, ιδρώτος κ.λπ.".

3. "Αν εστί ευκοίλιος ή δυσκοίλιος, αν έχει την γλώσσαν καθαράν ή ακάθαρτη και αν έπαθεν έμετος και ποίας φύσεως".

4. "Αν αισθάνεται πόνους γενικούς ή τοπικούς, και αν οι πόνοι ούτοι εκεί περιοδικοί και μεταβατικοί ή στερεοί και διαρκείς".

5. "Αν μετά το φαγητόν επέρχονται συμφορήσεις αίματος εις το πρόσωπον και ερυθριά κ.λπ.".

Προφανώς, κατάλληλοι να σχολιάσουν το περιεχόμενο της παραπάνω Έκθεσης συμπτωμάτων, είναι οι γιατροί.

Σε εμάς, δε μένει παρά να ευγνωμονούμε το γιατρό που σ' όλες τις εποχές στάθηκε και συνεχίζει τα στέκεται δίπλα στον πάσχοντα συνάνθρωπο, σαν τον καλό Σαμαρείτη του Ευαγγελίου.

Το έθιμο των Καπεταναίων αναβίωσε στη Βέροια



Ο Σύλλογος Βλάχων Βέροιας, σε συνεργασία με το Δήμο Βέροιας, αναβίωσε το Σάββατο (12/03/2005) το έθιμο των Καπεταναίων, τη συνήθεια δηλαδή των Βλάχων της Βέροιας, η οποία διατηρούνταν ζωντανή ως τη δεκαετία του 40, να χορεύουν, να διασκεδάζουν και να γλεντούν για τρεις ημέρες στις βλάχικες γειτονιές και τις κεντρικές πλατείες της Βέροιας.

Η ανεπανάληπτη δεκαμελής χάλκινη κομπανία του Γ. Μπέτζιου - Μηνά και το μπουλούκι των Βλάχων καπεταναίων του Συλλόγου (πάνω από εκατό άτομα, πεζοί και έφιπποι) σήκωσαν στο πόδι τις παλιές συνοικίες της Βέροιας και παρέσυραν τους κατοίκους της πόλης-μικρούς και μεγάλους- σε ένα πρωτόγνωρο ξεφάντωμα στην πλατεία Δημαρχείου, που κράτησε για αρκετές ώρες.

Οι πιο ηλικιωμένοι έφεραν στο νου τους ευχάριστες στιγμές της παλιάς Βέροιας και οι νεώτεροι, έστω και για λίγο, ήρθαν σε επαφή με πλευρές της γνήσιας και αυθεντικής παράδοσης του τόπου μας.

Παρουσίαση βιβλίου στα Ιδιωτικά Εκπαιδευτήρια Βεροιας



Στις 22 Μαρτίου 2005, ώρα 12.00 θα γίνει στα Ιδιωτικά Εκπαιδευτήρια Βέροιας παρουσίαση του βιβλίου "Ο Ευρωπαϊκός Ρατσισμός" (εκδόσεις Ελληνικά Γράμματα) του καθηγητή πανεπιστημίου κ.Ζήση Δ. Παπαδημητρίου.

Την παρουσίαση θα κάνουν οι μαθητές των Εκπαιδευτηρίων Βέροιας :

Ζωή Φίτσιου
Μάγδα Καραμούσα
Γιάννης Μουρατίδης
Ηρώ Φωστηροπούλου
Σπύρος Δεληχρήστος
Γιώτα Χατζόγλου

Μετά την παρουσίαση θα ακολουθήσει συζήτηση με το συγγραφέα.

Η είσοδος είναι ελεύθερη για όλους.

ΣΥΛΛΟΓΟΣ ΓΡΕΒΕΝΙΩΤΩΝ Ν. ΗΜΑΘΙΑΣ

ΠΡΟΣΚΛΗΣΗ

Ο Σύλλογος Γρεβενιωτών Ν. Ημαθίας "ΕΛΙΜΕΙΑ" σας προσκαλεί στον ετήσιο χορό του, που θα πραγματοποιηθεί στις **19 Μαρτίου 2005 ημέρα Σάββατο** και ώρα 8:30, στο οικογενειακό κέντρο "Γκαντίδη" (μεγάλη αίθουσα).

Με το δημοτικό συγκρότημα του Ν. Γκουλέκα.

Στο τραγούδι ο Θανάσης Παπαργύρης.

Θα υπάρχει και ποντιακή λύρα.

Τιμή πρόσκλησης: 12,5 ευρώ.

Τηλ. για προσκλήσεις: 23310-71012, 28383, 28041, 74504, 43305.

Ψήφισμα

Το Δ.Σ. της Περιηγητικής Λέσχης Βέροιας συνελθόν εκτάκτως επί τη αναγγελία του θανάτου του, επί σειρά ετών διατελέσαντος προέδρου της και νυν επιτίμου προέδρου Ευριπίδη Αθανασιάδη, ομοφώνως αποφασίζει όπως α) σύσσωμο το Διοικητικό Συμβούλιο παραστεί στην εκφοράν του και β) καταθέσει στέφανον εις μνήμην του.

Βέροια 10-3-2005

Το Δ.Σ.

Ιερός Ναός Αγίου Αθανασίου ΚΟΙΜΗΤΗΡΙΑ ΒΕΡΟΙΑΣ

ΠΡΟΓΡΑΜΜΑ ΙΕΡΩΝ ΑΚΟΛΟΥΘΙΩΝ

ΤΕΤΑΡΤΗ 16 Μαρτίου 2005-03-15 Προηγιασμένη Θεία Λειτουργία-Ιερό Ευχέλαιο 5.00 μ.μ.

ΠΑΡΑΣΚΕΥΗ 18 Μαρτίου 2005 (ΠΑΡΑΜΟΝΗ ΨΥΧΟΣΑΒΒΑΤΟΥ)

Εσπερινός-Μνημόσυνα-Α΄ Χαιρετισμοί 6.00 Εσπέρας

ΨΥΧΟΣΑΒΒΑΤΟ 19 ΜΑΡΤΙΟΥ 2005

"Μνήμη του δια κολλύβων θαύματος του μεγαλομάρτυρος Θεοδώρου του Τήρωνος".

Όρθρος - Θ. Λειτουργία-Μνημόσυνα 7.15-9.30 πρωί.

Με εντολή του Σεβασμιωτάτου Μητροπολίτου μας κ.κ. Παντελεήμονος, και για την γρήγορη εξυπηρέτηση των πιστών, όλοι οι Ιερείς της πόλεως Βεροίας και πέριξ χωρίων θα ευρίσκονται στα Κοιμητήρια μετά της 9.30 το πρωί, που θα τελειώσουν την Θ. Λειτουργία στους Ναούς τους.

ΚΥΡΙΑΚΗ 20 ΜΑΡΤΙΟΥ (ΤΗ΄ΟΡΘΟΔΟΞΙΑΣ)

Όρθρος - Θεία Λειτουργία 7.30 - 10.30 πρωί

Λιτάνευση Ιερών Εικόνων πέριξ Ι. Ναού 10.30 πρωί.

π. Ανδρέας

Ιερός Ναός Αγ. Γεωργίου Κρεβατάς Βέροιας

Πρόγραμμα Ιερών Ακολουθιών

Μάρτιος του έτους 2005

Παρασκευή 18-3 2005 7.00μ.μ. Α) Χαιρετισμοί
Σάββατο 19-3 2005 6.00μ.μ. ανάμνηση δια Κολλύβων
Κυριακή 20-3 2005 7.30π.μ. Α) Κυριακή - Νηστεία. Θεία Λειτ.
Παρασκευή 25-3 2005 7.30π.μ. Θεία Λειτουργία. Ο Ευαγγελισμός
Παρασκευή 25-3 2005 7.00μ.μ. Β) Χαιρετισμοί
Σάββατο 26-3 2005 6.00μ.μ.,
Κυριακή 27-3 2005 7.30π.μ. Β΄ Νηστεία Κυριακή. Θεία Λειτουργία

Ιερές Ακολουθίες της Μεγάλης Σαρακοστής για νέους και εργαζόμενους

Από την Ιερά Μητρόπολη Βέροιας και Νάουσας ανακοινώνεται ότι θα τελεστεί και κατά τη φετινή Μεγάλη Σαρακοστή η δεύτερη (βραδινή) ακολουθία των Χαιρετισμών της Παναγίας, για την εξυπηρέτηση των νέων και των εργαζομένων, που δεν μπορούν να εκκλησιαστούν κατά την απογευματινή ακολουθία, που αρχίζει στις 7:00 μ.μ.

Έτσι, λοιπόν, η δεύτερη (βραδινή) ακολουθία των Χαιρετισμών θα τελείται κάθε Παρασκευή βράδυ, σύμφωνα με το παρακάτω πρόγραμμα:

Στη Βέροια:

Ιερός Ναός Υπαπαντής του Χριστού 8:00-9:30 μ.μ.

Ιερός Ναός Αγίων Αναργύρων 9:00-10:30 μ.μ.

Ιερός Ναός Αγίου Σάββα Κυριωτίσσης 9:00-10:30 μ.μ.

Ιερός Ναός Αγίας Παρασκευής 9:00-10:30 μ.μ.

Ιερός Ναός Παναγίας Δεξιάς 9:00-10:30 μ.μ.

Στη Νάουσα:

Ιερός Ναός Τιμίου Προδρόμου (μέσα Πρόδρομος) 9:00-10:30 μ.μ.

Στην Αλεξάνδρεια:

Ιερός Ναός Αγίου Αλεξάνδρου: 8:30-10:00 μ.μ.

Επίσης, υπενθυμίζεται ότι στη Βέροια κάθε Κυριακή στις 10:30 - 12:00 τελείται θ. λειτουργία, για τη διευκόλυνση των μητέρων με μικρά παιδιά, των νέων, των εργαζομένων και όσων άλλων αδυνατούν να εκκλησιαστούν νωρίτερα.

Η θ. λειτουργία τελείται στον Παλαιό Ιερό Ναό Αγίων Αναργύρων.

Η κίνηση του Μητροπολίτη

Το πρόγραμμα κίνησης του Μητραπολίτου κ. Παντελεήμονος για τις ερχόμενες ημέρες έχει ως εξής:

Σήμερα Τετάρτη 16 Μαρτίου το πρωί ο Μητροπολίτης κ. Παντελεήμων θα τελέσει την θεία λειτουργία των Προηγιασμένων Λώρων στην Ιερά Μονή Παναγίας Δοβρά.

Σήμερα Τετάρτη 16 Μαρτίου στις 6 το απόγευμα ο Μητροπολίτης κ. Παντελεήμων θα χοροστατήσει στην ακολουθία του Μεγάλου Αποδείπνου και έπειτα στα πλαίσια των εσπερινών ομιλιών θα αναπτύξει την ομιλία του στον Ιερό Ναό του Αγίου Μηνά στη Νάουσα.

Την Πέμπτη 17 Μαρτίου το πρωί ο Μητροπολίτης κ. Παντελεήμων θα τελέσει την θεία λειτουργία των Προηγιασμένων Δώρων στον Ιερό Ναό Αγίου Νικολάου στο Παλαιό Σκυλίτσι.

Την Πέμπτη 17 Μαρτίου στις 6 το απόγευμα Θα χοροστατήσει στην ακολουθία τον Μεγάλου Αποδείπνου στον Ιερό Ναό Αγίων Αποστόλων στο Νεοχωρόπουλο.

Την Παρασκευή 18 Μαρτίου στις 7 το απόγευμα ο Μητροπολίτης κ. Παντελεήμων θα χοροστατήσει την ακολουθία των Χαιρετισμών της Παναγίας στον Ιερό Ναό Κοιμήσεως Θεοτόκου Νάουσας.

Το Σάββατο 19 Μαρτίου το πρωί ο Μητροπολίτης κ. Παντελεήμων θα λειτουργήσει στον Ιερό Μητροπολιτικό Ναό της Καστοριάς.

Το Σάββατο 19 Μαρτίου στις 6 το απόγευμα ο Μητροπολίτης κ. Παντελεήμων θα χοροστατήσει στον Αναστάσιμο Εσπερινό στον Ιερά Μητροπολιτικό Ναό Μεταμορφώσεως του Σωτήρος Νάουσας, όπου στη συνέχεια στα πλαίσια των Αγιορείτικων Ομιλιών θα ομιλήσει ο λόγιος Αγιορείτης Μοναχός π. Μωυσής Κουτλουμουσιανός.

ΕΥΧΑΡΙΣΤΗΡΙΟ

Ευχαριστούμε από την καρδιά, τους συγγενείς και φίλους, για την συμπαράσταση και τη συμμετοχή στο πένθος μας για την απώλεια του αγαπημένου μας ΕΥΡΙΠΙΔΗ ΑΘΑΝΑΣΙΑΔΗ.

Η σύζυγος
Τα παιδιά του

ΤΟΠΙΚΟΣ ΟΡΓΑΝΙΣΜΟΣ ΕΓΓΕΙΩΝ ΒΕΛΤΙΩΣΕΩΝ (ΤΟΕΒ) ΤΡΙΚΑΛΩΝ ΗΜΑΘΙΑΣ
Τρίκαλα 15-3-2005
Αριθ. Πρωτ. 118

ΠΡΟΜΗΘΕΙΑ ΕΤΟΙΜΟΥ ΣΚΥΡΟΔΕΜΑΤΟΣ

Ο Τοπικός Οργανισμός Εγγείων Βελτιώσεων (Τ.Ο.Ε.Β.) Τρικάλων Ημαθίας προκηρύσσει **επαναληπτικό ανοικτό μειοδοτικό διαγωνισμό** με σφραγισμένες προσφορές **για την προμήθεια χιλίων οκτακοσίων (1.800) κυβικών έτοιμου σκυροδέματος C 16/20** για την επανεπένδυση πρανών διωρύγων του αρδευτικού του δικτύου. Στην προσφορά θα αναγράφεται η προσφερόμενη τιμή σε ΕΥΡΩ, χωρίς ΦΠΑ, για την προμήθεια ενός κυβικού (1μ3) ετοίμου σκυροδέματος C16/20 με χρήση αντλίας (πρέσα) και χωρίς αντλία, παραδοτέου στα σημεία που βρίσκονται οι διώρυγες εντός της παραμέτρου του ΤΟΕΒ Τρικάλων Ημαθίας.

Ο διαγωνισμός **θα γίνει στις 22 Μαρτίου 2005 ημέρα ΤΡΙΤΗ και ώρα 10η π.μ. (λήξης επίδοσης προσφορών)** στα Γραφεία του ΤΟΕΒ Τρικάλων Ημαθίας (τηλεφ. 2330 81203) σύμφωνα με τους όρους της διακήρυξης-συγγραφής υποχρεώσεων.

Προϋπολογισμός δαπάνης **94.000 ΕΥΡΩ με ΦΠΑ.**

Εγγύηση συμμετοχής 1.600 ΕΥΡΩ.

Οι ενδιαφερόμενοι μπορούν να λάβουν γνώση των σχετικών όρων προσερχόμενοι στα Γραφεία του ΤΟΕΒ Τρικάλων (στα Τρίκαλα Ημαθίας) κατά τις εργάσιμες ημέρες και ώρες.

Ο Πρόεδρος ΤΟΕΒ Τρικάλων Ημαθίας
ΔΙΟΥΔΗΣ ΠΑΝΑΓ.

ΓΗΡΟΚΟΜΕΙΟ ΒΕΡΟΙΑΣ "ΒΑΣΙΛΙΚΗ Δ. ΣΩΣΣΙΔΟΥ"

Ευχαριστήριο

Το Δ. Συμβούλιο και οι τρόφιμοι του Γηροκομείου Βέροιας ευχαριστούν θερμά:

1. Την Κα Χερίδου Σοφία για την προσφορά τροφίμων.
2. Την Κα Αλιάδα Μαρία για την προσφορά εδεσμάτων.
3. Την Κα Σωτηρία Κουφοπούλου για τη δωρεά του ποσού των 200 ευρώ εις μνήμη της αδελφής της Κωκώνης με τη συμπλήρωση τριών ετών από το θάνατό της.
4. Ανώνυμη κυρία για τη δωρεά του ποσού των 20 ευρώ εις μνήμη του αδερφού της Σταύρου.
5. Ανώνυμη κυρία για την προσφορά ενός πλήρους γεύματος εις μνήμη των γονέων της.
6. Ανώνυμος κύριος για την προσφορά ενός πλήρους γεύματος εις μνήμη της μητέρας του.
7. Την Κα Καλαϊτζή Θεοδώρα για τη δωρεά των 120 ευρώ για τις ανάγκες του Γηροκομείου.

Κεντρική Βιβλιοθήκη Βέροιας

ΣΗΜΕΡΑ ΤΕΤΑΡΤΗ

Συνεδρίαση Δημοτικού Συμβουλίου Ειρηνούπολης

Τακτική συνεδρίαση πραγματοποιεί το Δημοτικό Συμβούλιο Ειρηνούπολης σήμερα Τετάρτη 16 Μαρτίου στις 6.30 μ.μ. με τα παρακάτω θέματα στην ημερήσια διάταξη:



1. Έγκριση απολογισμών των Σχολείων τον Δήμου μας,
2. Ψήφιση πίστωσης για την επέκταση δικτύου ηλεκτροφωτισμού.
3. Έγκριση Ο. Ε. Υ. του Παιδικού Σταθμού Ειρηνούπολης.
4. Έγκριση της έκτακτης μετακίνησης τον Δημάρχου εκτός έδρας και ορισμός ημερήσιας αποζημίωσης.
5. Συγκρότηση Α/θμιου και Β/θμιου Συμβουλίου Επιθεώρησης Κινηματογράφουθεάτρων κ. λ. π..
6. Αίτηση της Μπατιρίδου Γκιουνάς του Παύλου για την παραχώρηση τίτλου κυριότητας οικοπέδου.
7. Αντικατάσταση μελών της δημοτικής Επιτροπής Παιδείας του Δήμου μας,,
8. Αίτηση του Παπαδόπουλου Παναγιώτη του Χαραλάμπου για την παραχώρηση τίτλου κυριότητας οικοπέδου.
9. Έγκληση ή μη του 2ου Ανακεφαλαιωτικού Πίνακα και του 2ου Π. Κ.Ν. Τ.Μ. εργασιών του έργου "Συντήρηση πισίνας λοιπών εγκαταστάσεων και ηλεκτρομηχανολογικού εξοπλισμού ατό Δημοτικό Κολυμβητήριο" (Α.Μ. 30/2003).
10. Έγκριση ή μη του 1ου Ανακεφαλαιωτικού Πίνακα, εργασιών του έργου "Συντήρηση και επισκευή τσιμενταυλάκων και σωληνωτών αγωγών του Δήμου" (ΑΜ. 260/2004).
11. Ψήφιση ή μη πίστωσης για την πληρωμή του 4ου (τελικού) λογαριασμού

(ΑΝΑΘΕΩΡΗΣΗ) του έργου "Κατασκευή αποχετευτικών τσιμενταυλάκων και

επικάλυψη τάφρου Δ.Δ. Αγγελοχωρίου" (Α.Μ. 255/00).
12. Ορισμός μελών της Επιτροπής Διαγωνισμού.
13. Απευθείας ανάθεση τοπογραφικών εργασιών σε ιδιώτη
14. Προσδιορισμός χρήσης δημοτικής έκτασης.
15. Έκδοση άδειας ίδρυσης και λειτουργίας καταστήματος "Ανοιχτηρίου-

Μπουγατσάδικο χωρίς εργαστήριο" της Παύλου Όλγας στον Οικισμό Αγγελοχωρίου.
16. Έκδοση άδειας ίδρυσης και Λειτουργίας καταστήματος "Οβελιστήριο" του Σκοπελίτη Βασιλείου στον Οικισμό Αγγελοχωρίου.
17. Ανανέωση άδειας μουσικής καταστήματος "Καφενείο" του Γαϊτανίδη Σάββα στον οικισμό Άνω Ζερβοχωρίου.
18. Επιχορήγηση Πολιτιστικών συλλόγων του Δήμου:

α)Ποντιακά νιάτα Άνω Ζερβοχωρίου

β) "Σάρισα" Παλαιού Ζερβοχωρίου και

γ) "Ελπίς" Ειρηνούπολης
19. Επιχορήγηση πολιτιστικού συλλόγου "Νέων Πολυπλατάνου".
20. Επιχορήγηση Σχολικής Επιτροπής Γυμνασίου-Λυκείου Ειρηνούπολης.
21. Επιχορήγηση Σχολικής Επιτροπής Άνω Ζερβοχωρίου.
22. Έγκριση ή μη προϋπολογισμού Δημοτικής Επιχείρησης Ειρηνούπολης.
23. Συμμετοχή ή μη του Δήμου Ειρηνούπολης στο Πρόγραμμα ανακύκλωσης και ορισμό εκπροσώπων για την υπογραφή της Προγραμματικής σύμβασης.
24. Έγκριση ή μη του πρωτοκόλλου προσωρινής και οριστικής παραλαβής των εργασιών του έργου "Κατασκευή στίβου και λοιπές εγκαταστάσεις και ηλεκτροφωτισμός στον Αθλητικό Πυρήνα Ειρηνούπολης (Α.Μ. 206/2002).

15η Μαρτίου, Παγκόσμια Ημέρα του Καταναλωτή

Από την υπεύθυνη Αγωγής Υγείας & Αγωγής του Καταναλωτή της Α΄/θμιας Εκπ/σης Ν. Ημαθίας κ. Μπαμπίνα Έλενα δόθηκε στη δημοσιότητα το πιο κάτω κείμενο για την Παγκόσμια Ημέρα του Καταναλωτή:

Η αλματώδης πρόοδος σε όλους τους τομείς αλλά κυρίως στις μεταφορές και στις επικοινωνίες, έχει διαμορφώσει μια παγκόσμια αγορά όπου προϊόντα και υπηρεσίες κινούνται ταχύτατα από τη μία άκρη του πλανήτη στην άλλη. Παραγωγοί και προμηθευτές μας κατακλύζουν με πλήθος ελκυστικών προϊόντων, που χρησιμοποιώντας έξυπνα τα Μέσα Μαζικής Επικοινωνίας και την διαφήμιση, μας πείθουν ότι είναι απαραίτητα. Η δύναμη της διαφήμισης βρίσκεται στο ότι δεν αντιλαμβανόμαστε πόσο πολύ μας επηρεάζει γιατί απευθύνεται στο υποσυνείδητο. Στοχεύοντας στις κρυφές, ανέφικτες επιθυμίες μας και φαντασιώσεις, μας υποβάλλουν την ιδέα, ότι καταναλώνοντας το προϊόν, θα τις υλοποιήσουμε!!! Κατάφεραν έτσι να συνδέουμε την ευτυχία μας με την ικανοποίηση των αισθήσεων, μέσω της υπερκατανάλωσης. Από την άλλη πολλές επιχειρήσεις για να αυξήσουν τα κέρδη τους ή για να γίνουν πιο ανταγωνιστικές, δεν διστάζουν να χρησιμοποιήσουν οποιοδήποτε τρόπο ή μέσα ,χωρίς να εξετάζουν τις επιπτώσεις στην υγεία, την ασφάλεια, το περιβάλλον. Ισχυρές παραγωγικές επιχειρήσεις συμμετέχουν ενεργά στην διαμόρφωση των καταναλωτικών προτύπων, της καταναλωτικής συνείδησης, ακόμη και των πολιτικών αποφάσεων σε εθνικό και παγκόσμιο επίπεδο. Ποιος λοιπόν μπορεί να τους σταματήσει;

Όλοι ξέρουμε ότι η λειτουργία της αγοράς στηρίζεται στο 'νόμο' της προσφοράς και της ζήτησης. Οι καταναλωτές (δηλαδή όλοι εμείς) είμαστε η άλλη άκρη αυτού του 'νόμου'. Εμείς είμαστε οι πολλοί αλλά ταυτόχρονα ανοργάνωτοι και στην πλειονότητα ανεκπαίδευτοι. Αποτελούμε τα εύκολα θύματα που ζητούμε έναν "από μηχανής θεό" για να μας σώσει. Εμείς οι ίδιοι όμως, μπορούμε να δώσουμε λύση στο πρόβλημά μας. Είμαστε η κρυφή δύναμη γιατί όλοι εμείς καθορίζουμε την ζήτηση. Δεν το νοιώθουμε όμως επειδή στα κέντρα αποφάσεων ποτέ δεν ακούγεται η φωνή του ενός. Η λύση είναι να ενώσουμε τις φωνές μας και την δράση μας ώστε να μπορέσουμε να προστατεύσουμε τα συμφέροντα και τα δικαιώματά μας.

Ο οργανωμένος καταναλωτής, μέσα από τις ενώσεις καταναλωτών, σε τοπικό, εθνικό, ευρωπαϊκό και παγκόσμιο επίπεδο μπορεί να προβάλλει ισχυρότερη άμυνα. Πρέπει όλοι μας να απαλλαγούμε από τον ατομικισμό και την αδιαφορία για το κοινό συμφέρον που δημιουργούν τις κατάλληλες προϋποθέσεις για να παίζονται παιχνίδια εις βάρος μας.

Μια πρώτη σημαντική νίκη πέτυχε το οργανωμένο καταναλωτικό κίνημα με την επίσημη αναγνώριση από τον ΟΗΕ το 1985, των οκτώ Θεμελιωδών Αρχών Προστασίας των Καταναλωτών. Αυτές είναι:

"Σωματική Ασφάλεια. Κανένα προϊόν ή υπηρεσία δεν πρέπει να θέτει σε κίνδυνο την σωματική ακεραιότητα του πολίτη και το κράτος με νομοθετικές ρυθμίσεις πρέπει να φροντίζει γι' αυτό.

"Προώθηση - Προστασία οικονομικών συμφερόντων. Το κράτος πρέπει να στοχεύει στην προστασία των οικονομικών συμφερόντων του καταναλωτή, διευκολύνοντας τους καταναλωτές να αποκτήσουν προϊόντα και υπηρεσίες στην καλύτερη ποιότητα και στην μικρότερη τιμή, μέσω της ανοιχτής αγοράς και της ενίσχυσης του ανταγωνισμού.

"Πρότυπα ασφάλειας και ποιότητας παρεχομένων προϊόντων και υπηρεσιών. Το κράτος πρέπει να μεριμνά για την εφαρμογή προτύπων ασφάλειας και ποιότητας προϊόντων ή παροχής υπηρεσιών.

"Υπηρεσίες διανομής ουσιωδών αγαθών και υπηρεσιών. Το κράτος πρέπει να μελετήσει και να προωθήσει την αποτελεσματική διανομή προϊόντων και υπηρεσιών και κυρίως σε περιοχές όπου η πρόσβαση είναι προβληματική.

"Μέτρα που επιτρέπουν στους καταναλωτές να λαμβάνουν αποζημίωση. Σε κάθε κράτος πρέπει να υπάρχουν τα κατάλληλα νομικά ή διοικητικά μέτρα που να επιτρέπουν στους καταναλωτές να λαμβάνουν αποζημίωση με δίκαιο, φθηνό και γρήγορο τρόπο.

"Μέτρα για ειδικούς τομείς. Το κράτος πρέπει να δίνει προτεραιότητα σε ουσιώδεις τομείς όπως τρόφιμα, νερό, φάρμακα προωθώντας τα συμφέροντα των καταναλωτών.

"Διεθνής συνεργασία. Το κράτος πρέπει να βελτιώνει και να ενθαρρύνει τη συνεργασία και την ανταλλαγή πληροφοριών μεταξύ των καταναλωτών σε εθνικό αλλά και διεθνή επίπεδο έτσι ώστε να πετυχαίνουν τα καλύτερα δυνατά αποτελέσματα σε θέματα ασφάλειας και ποιότητας προϊόντων και υπηρεσιών.

"Επιμορφωτικά και πληροφοριακά προγράμματα. Το κράτος πρέπει να αναπτύξει προγράμματα επιμόρφωσης και ενημέρωσης καταναλωτών με σκοπό να καταστήσει τους πολίτες του ικανούς να κρίνουν, να συγκρίνουν, να επιλέγουν σωστά αγαθά και υπηρεσίες, έχοντας συνείδηση των δικαιωμάτων και των υποχρεώσεων τους.

Σ΄ αυτήν την αρχή προστασίας εντάσσονται και τα προγράμματα Αγωγής του Καταναλωτή που εφαρμόζονται προαιρετικά στα πλαίσια των σχολικών δραστηριοτήτων σε σχολεία της Α΄/θμιας και Β΄/θμιας Εκπ/σης. Επειδή καταναλώνουμε από το ξεκίνημα της ζωής μας, και πριν ακόμη γεννηθούμε, και θα συνεχίσουμε για όσο ζούμε, η εφαρμογή των προγραμμάτων σε όλα τα σχολεία είναι επιβεβλημένη. Τα παιδιά από την προσχολική ηλικία πρέπει να αρχίσουν να γνωρίζουν και να κατανοούν την λειτουργία της αγοράς και να αναπτύξουν στάσεις σεβασμού προς το περιβάλλον και τον άνθρωπο ως οργανισμό και ως προσωπικότητα. Πρέπει να αποκτήσουν τις απαραίτητες γνώσεις και πληροφορίες ώστε να χρησιμοποιούν στην πράξη τα δικαιώματα τους ως καταναλωτές.

Κλείνοντας πρέπει να θεωρούμε όλοι μας ότι η 15η Μαρτίου είναι για τον Καταναλωτή ότι η 1η Μαΐου για τον εργαζόμενο. Είναι ημέρα αφιερωμένη στον αγώνα για την προστασία των δικαιωμάτων του. Όλοι οι πολίτες - καταναλωτές ας αντιμετωπίσουμε υπεύθυνα, ατομικά αλλά και συλλογικά, την κάθε προσπάθεια παραβίασης των δικαιωμάτων μας.

ΣΧΟΛΕΙΟ ΕΙΔΙΚΗΣ ΑΓΩΓΗΣ ΒΕΡΟΙΑΣ

ΕΥΧΑΡΙΣΤΙΕΣ

Το Δ.Σ. του Συλλόγου Γονέων & Κηδεμόνων του Σχολείου Ειδικής Αγωγής Βέροιας, συγχαίρει τον κ. Τσιρογιάννη Νικόλαο, για την προαγωγή του (Υποδιοικητής ΣΔΑΕΕ - Β΄ ΣΣ) και του εύχεται καλή σταδιοδρομία και κάθε επιτυχία.

ΔΗΜΟΤΙΚΗ ΕΠΙΧΕΙΡΗΣΗ ΑΝΑΠΤΥΞΗΣ ΜΕΛΙΚΗΣ

ΕΥΧΑΡΙΣΤΗΡΙΟ

Αισθάνομαι την ανάγκη να ευχαριστήσω δημόσια, όλους αυτούς που συμμετείχαν και βοήθησαν στη διοργάνωση των αποκριάτικων εκδηλώσεων του Δήμου μας, και ειδικότερα:

-Το διοικητικό συμβούλιο του Λαογραφικού Ομίλου Μελίκης,

-Την επιτροπή αξιολόγησης των αρμάτων,

-Τους πολιτιστικούς συλλόγους, Παλαιοχωρίου, Αγκαθιάς, Κυψέλης, Π. προδρόμου, Νεοκάστρου, Αγίας Βαρβάρας και το Κωστί της Θράκης,

-Το Γυμνάσιο και Λύκειο Μελίκης,

-Τα δημοτικά σχολεία, Α΄ & Β΄ Μελίκης, Π. Προδρόμου, Αγκαθιάς, Κυψέλης, Νεοκάστρου και Κουλούρας,

-Την Αστυνομία Μελίκης,

-Τους παρουσιαστές της παρέλασης Μελέτη Σισμανίδη και Διονύση Ντόβα,

-Τα παιδιά των χορευτικών συγκροτημάτων,

-Τους κατασκευαστές αρμάτων,

-Το προσωπικό του Δήμου,

-Και όλους όσους συμμετείχαν και βοήθησαν στη διοργάνωση των εκδηλώσεών μας.

ΓΙΑ ΤΗΝ ΔΗΜΟΤΙΚΗ ΕΠΙΧΕΙΡΗΣΗ ΑΝΑΠΤΥΞΗΣ ΜΕΛΙΚΗΣ
Ο ΠΡΟΕΔΡΟΣ
ΚΩΣΤΑΣ ΤΖΟΥΝΟΠΟΥΛΟΣ

Καταβάλλονται ενισχύσεις από τα ΠΣΕΑ

Από τον Πρόεδρο του ΕΛ. Γ. Α κ. Νίκο Κατσαρό ανακοινώθηκε ότι στις 21 Μαρτίου 2005 θα χορηγηθούν από τον ΕΛ.Γ.Α. ενισχύσεις ΠΣΕΑ (Πρόγραμμα FROGY) ύψους 1.475.645 Ευρώ σε 1.170 παραγωγούς, οι οποίες αφορούν ζημιές που στο πάγιο κεφάλαιο, στο φυτικό κεφάλαιο (ανασύσταση και συμπληρωματική ενίσχυση) και σε απώλεια παραγωγής.

Οι ζημιές αυτές προκλήθηκαν από ακραία καιρικά φαινόμενα κατά την περίοδο Νοεμβρίου 2001 - Ιανουαρίου 2002.

Οι ενισχύσεις αυτές αφορούν παραγωγούς των Νομών :

Άρτας, Αττικής, Βοιωτίας, Δράμας, Εύβοιας, Ημαθίας, Ηρακλείου, Θεσσαλονίκης, Καβάλας, Καρδίτσας, Λαρίσης, Μαγνησίας, Πέλλας, Πειραιώς, Πιερίας, Σερρών, Τρικάλων, Φθιώτιδος και Χανίων.

Μέλλων Γάμος



Γνωστοποιείται σύμφωνα με το άρθρο 1369 του Αστικού Κώδικα ότι:

Ο ΜΑΝΩΛΟΠΟΥΛΟΣ ΕΥΑΓΓΕΛΟΣ του Αντωνίου και της Ιφιγένειας το γένος Βαΐνά που γεννήθηκε και κατοικεί στη Βέροια και η ΠΑΠΑΝΑΝΟΥ ΣΤΕΦΑΝΙΑ του Σταύρου και της Ανθούλας το γένος Ποζίδη, που γεννήθηκε στη Νάουσα και κατοικεί στη Βέροια, πρόκειται να παντρευτούν με θρησκευτικό γάμο που θα γίνει στην Ιερά Μονή Παναγίας Σουμελά.

ΑΣΤΥΝΟΜΙΚΟ ΔΕΛΤΙΟ

-Από αστυνομικούς του ΤΑ. Βέροιας συνελήφθη την 12-3-2005 στη Βέροια ο Σ. Ι. του Γ., ετών 39, προσωρινά υπεύθυνος καταστήματος "ΚΑΦΕΤΕΡΙΑ" διότι είχε θέσει παράνομα σε λειτουργία τέσσερα (4) ηλεκτρονικά μηχανήματα PHOTO- PLAY από τα έξι που υπήρχαν εγκατεστημένα μέσα στο κατάστημα. Ηλεκτρονικά μηχανήματα κατασχέθηκαν.

- Την 12-3-2005 και περί ώρα 02.00' το υπ' αριθμ. ΗΜΒ-9755 Ε.Ι.Χ. αυτ/το οδηγούμενο από τον Β. Ν. του Κ., ετών 22 και κινούμενο επί της οδού Βενιζέλου στη Βέροια εξετράπη της πορείας του και προσέκρουσε σε βιτρίνα καταστήματος με αποτέλεσμα την πρόκληση υλικών ζημιών (σπάσιμο βιτρίνας - φθορά εμπορεύματος). Ο οδηγός του οχήματος εγκατέλειψε τον τόπο του ατυχήματος και αναχώρησε, συνελήφθη όμως από αστυνομικούς του Τ.Τ. Βέροιας περί ώρα 05.30', υποβλήθηκε σε ALCOTEST και βρέθηκε θετικός. Επίσης διαπιστώθηκε ότι στερείται αδεία οδηγήσεως. Κατόπιν των ανωτέρω συνελήφθη και σε βάρος του σχηματίσθηκε σχετική δικογραφία.

Δημοτική Βιβλιοθήκη Βέροιας

ΧΡΗΣΙΜΑ ΤΗΛΕΦΩΝΑ

ΝΟΜΑΡΧΙΑ τηλ. κέντρο . 2331025.000
Γραφείο Νομάρχη 2331022.310
ΚΕΠΝομ.Αυτ/σης . .2331077970, 77980
Πυροσβεστική, 23310199,2331022.222
Νοσοκομείο, ...2331022.082
ΕΚΑΒ 166
ΔΕΥΑΒ 2331078.824
ΔΕΥΑΒ Βλάβες 2331021.814
ΔΕΗ 1050 .....2331020.400
ΟΤΕ Βλάβες 121
ΚΤΕΛ (Υπεραστικά) 2331022.342
ΚΤΕΛ (Αστικά) 2331022.282
ΟΣΕ 2331024.444
ΡΑΔΙΟΤΑΞΙ 2331062.555 - 2331062.666
ΤΑΞΙ (πιάτσα ΚΤΕΛ) 23310-75151
ΓΡ. ΤΕΛΕΤΩΝ ΔΗΜΟΥ ... 2331066300
ΓΡ. ΤΕΛΕΤΩΝ ΚΥΠΡΑΙΟΥ .2331070.050
ΓΗΡΟΚΟΜΕΙΟ 2331024891
και 0331023322
Α' ΚΑΠΗ 2331028.664
Β' ΚΑΠΗ 2331021.286
ΔΟΥ ΒΕΡΟΙΑΣ
Φορ. Εισοδήματος 2331024.998
Αυτοκινήτων 2331071.626
Φ.Π.Α. 2331024.864
Τελωνείο 2331072.256
Τμήμα Συγκοινωνιών 23310 77.871
ΚΤΕΟ 2331042.420, 2331042.421
Β'Σ.Σ. τηλ. κέντρο 2331032.611
Στρατολογικό Γραφείο 2331032.464, 0331024.692
ΟΑΕΔ 2331026.888
Οργανισμός Εργατικής Κατοικίας 2331025.180
Εθν. Οργαν. Πρόνοιας ...2331024.598
ΤΟΕΒ 2331024.669
Δημοτική Επιχείρηση Πολιτισμού 2331022.967, 2331062.548
Δημ. Βιβλιοθήκη «Ζωγιοπούλου» 2331024.879
Αλσος Παπάγου 2331072.654
Δημ. Περίπτερο Ελιάς . .2331071.015
Ι. Μητρόπολη 2331022270
ΔΗΠΕΘΕ 2331074.433
Κ.Π.Π.Ε. 2331070521
ΗΦΑΙΣΤΟΣ . .2331020244, 2331028220
Οδική Βοήθεια ΕΛΠΑ 104, 191
Οδική Βοήθεια EXPRESS SERVICE 1154

HELLAS SERVICE 1057 -2331060919
Οδική Βοήθεια

Οδική Βοήθεια INTERAMERICAN 168
ΙΝΤΕΡΣΑΛΟΝΙΚΑ .από κινητό 11555
.....από σταθερό 2310492100
ΑΣΤΥΝΟΜΙΚΗ Δ/ΝΣΗ ΗΜΑΘΙΑΣ (ΕΠΙΤΕΛΕΙΟ)
Διευθυντής: 2331072.222, 76.615
Α' Υποδ/ντής: 2331020.240, 76.612
Β' Υποδ/ντής: 2331076.611
Υπασπιστής: 2331076.610, 76.613
Κέντρο Αμεσης Επέμβασης: 100, 2331025.197, 76.625
FAX: 23.333
ΑΣΤΥΝΟΜΙΚΟ ΤΜΗΜΑ ΒΕΡΟΙΑΣ
Διοικητής: . .2331070.655, 2331076.645
Υποδιοικητής: 2331076.642
ΑΞ/κός Υπηρεσίας: 2331076.643
Γραμματεία: 2331076.646, 2331076.647
ΤΜΗΜΑ ΑΣΦΑΛΕΙΑΣ ΒΕΡΟΙΑΣ
Διοικητής: .2331070.588, 2331076.655
Υποδιοικητής: 2331076.658
ΑΞ/κός Υπηρεσίας: 2331076.653
Γραμματεία: 2331076.656
Γραφείο Αλλοδαπών: 2331076.657
ΤΜΗΜΑ ΤΡΟΧΑΙΑΣ ΒΕΡΟΙΑΣ
Διοικητής: .2331071.071, 2331076.665
Υποδιοικητής: 2331076.667
ΑΞ/κός Υπηρεσίας: 2331076.669
Γραμματεία: 2331076.663
Γραμματεία (Μοτοποδήλατα): 2331076.664
Τμήμα Συνοριακής Φύλαξης Γεωργιανών 2331098000

Δήμος Νάουσας (23320)
Δημαρχείο 2332053.010
Αμεση Δράση 2332022.221
Πυροσβεστική 2332022.199
Νοσοκομείο 2332022.200
ΕΚΑΒ 166
ΔΕΗ 2332022.314
ΟΤΕ Βλάβες 121
ΟΣΕ 2332041.535
ΚΤΕΛ (Υπεραστικά) 2332022.223
ΚΤΕΛ (Αστικά) 2332028.500
ΤΑΞΙ (Στουγιαννάκη) 2332022.636
Πλ. Καρατάσου 2332022.552
Τμήμα Συνοριακής Φύλαξης Νάουσας 2332023767

Δήμος Αλεξάνδρειας (23330)
Δημαρχείο 2333053400
Δήμαρχος 2333053401
Αμεση Δράση 23330 53333
Πυροσβεστική 2333024199
Κέντρο Υγείας 2333026.901
ΕΚΑΒ 166
ΔΕΗ 2333023.364
ΟΤΕ Βλάβες 121
ΟΣΕ 2333023.210

Δήμος Πλατέος (23330)
Δημαρχείο 2333063.208
Δήμαρχος 2333064.534
Ελληνική Αστυνομία 2333063.333
Αγροτικό Ιατρείο 2333063.243
ΤΑΞΙ 2333064.022
ΟΣΕ 2333063.216

Δήμος Μελίκης (23310)
Δημαρχείο 2331081.561
Δήμαρχος 2331082.200
Αστυνομία 2331081.264
Αγροτικό Ιατρείο 2331081.204
ΤΑΞΙ 2331081.596
ΚΤΕΛ 2331082.370

Δήμος Απ. Παύλου (23310)
Δημαρχείο . 2331041.250, 2331042.777
Αστυνομία 2331041.238
Αγροτικό Ιατρείο 2331041.888

Δήμος Ειρηνούπολης (23320)
Δημαρχείο 2332052.626

Δήμος Αντιγονιδών (23310)
Δημαρχείο 2331039.700

Δήμος Ανθεμίων (23320)
Δημαρχείο 2332053.100

Δήμος Βεργίνας (23310)
Δημαρχείο 2331092.337

Δήμος Μακεδονίδος (23310)
Δημαρχείο
.....2331096.300, 2331096.428

Δήμος Δοβρά (23310)
Δημαρχείο 2331051.205

ΤΗΛΕΦΩΝΑ ΔΗΜΟΥ ΒΕΡΟΙΑΣ

ΓΡΑΦΕΙΟ ΔΗΜΑΡΧΟΥ	59505 - 6		22330
ΓΡΑΦΕΙΟ ΑΔΕΙΩΝ ΚΑΤΑΣΤΗΜΑΤΩΝ	59528		59515
ΕΣΟΔΑ	59535		59515
ΛΟΓΙΣΤΗΡΙΟ	59537	59539	59515
ΤΑΜΕΙΟ	59541	59542	59515
ΔΗΜΟΤΟΛΟΓΙΑ	59548	73333	
ΛΗΞΙΑΡΧΕΙΟ	59545	59546	73333
ΔΗΜΟΤΙΚΗ ΑΣΤΥΝΟΜΙΑ	59592	59564	59515
Δ/ΝΣΗ ΤΕΧΝΙΚΟΥ & ΠΟΛΕΟΔΟΜΙΑΣ	59500		21777
ΓΡΑΦΕΙΟ ΚΑΘΑΡΙΟΤΗΤΑΣ	59509		
ΝΕΚΡΟΤΑΦΕΙΟ	59513		

Φαρμακεία



Τετάρτη 16 Μαρτίου 2005

Εφημερεύουν:
14.30-20.30 Σίμος Νικόλαος, Μοράβα 3, έναντι Ι-ΚΑ, τηλ. 27507
14.30-20.30 Χατζηγεωργίου Ανδρέας, Τρεμπεσίνας 6, Πλ. Αστικών δίπλα στα ΚΤΕΛ, τηλ. 63620
14.30-20.30 Μαζαράκη, Παπάγου, δίπλα στο Νοσοκομείο, τηλ. 23200

Διανυκτερεύει:
19.00-01.00 Χοτουρας Αθανάσιος, Πλατεία Ωρολογίου, Μαυρομιχάλη 2, τηλ. 27475

Συνεργείο επιφυλακής της ΔΕΥΑΒ

Το συνεργείο επιφυλακής της ΔΕΥΑΒ κατά το διάστημα από **16-3-2005** μέχρι **31-3-2005** θα είναι το εξής:

Αυτόματος τηλεφωνητής βλαβών: τηλ. 23310 21814, 78815, Κουρτίδης Ιωάννης, Τεχνίτης Υδραυλικός 6977 578583, Δουζένης Σωτήρης , Εργάτης

ΓΡΑΦΕΙΟ ΤΕΛΕΤΩΝ ΕΛΕΥΘΕΡΙΟΥ Γ. ΚΥΠΡΑΙΟΥ

ΑΓΙΟΥ ΔΗΜΗΤΡΙΟΥ 4 - ΤΗΛ. 70050 - 71981 - 28096

Στην παλιά Τροχαία απέναντι από το Δημαρχείο

Η δαπάνη μιας άψογης τελετής, στο γραφείο μας είναι η μικρότερη και η οικονομικότερη από οπουδήποτε αλλού

ΚΑΝΤΕ ΣΥΓΚΡΙΣΗ ΣΤΙΣ ΤΙΜΕΣ ΜΑΣ

ΔΩΡΕΑΝ ΓΙΑ ΑΠΟΡΟΥΣ ΚΙΒΩΤΙΑ ΟΣΤΩΝ

Διανυκτερεύοντα Βενζινάδικα



Τετάρτη 16 Μαρτίου 2005

ΚασαπίδηςΚων. Περφ. Βέροιας τηλ 22839
Τσαρούχης Κων. Σταδίου 75 τηλ 71243

ΕΜΠΟΡΙΚΟΣ ΣΥΛΛΟΓΟΣ ΒΕΡΟΙΑΣ

ΓΙΝΕ ΜΕΛΟΣ ΤΟΥ ΕΜΠΟΡΙΚΟΥ ΣΥΛΛΟΓΟΥ ΤΩΡΑ !!!



✓ ΓΙΑ ΤΟ ΚΑΛΟ ΤΗΣ ΑΓΟΡΑΣ
✓ ΓΙΑ ΤΟ ΚΑΛΟ ΤΗΣ ΠΟΛΗΣ
✓ ΓΙΑ ΤΟ ΣΥΜΦΕΡΟΝ ΣΟΥ

ΠΡΟΓΡΑΜΜΑ

ΕΜΠΟΡΙΚΩΝ ΚΑΤΑΣΤΗΜΑΤΩΝ ΒΕΡΟΙΑΣ από 1 - 11 - 2004 έως 31 - 3 - 2005

Δευτέρα	:8:30 - 14:30	Κλειστά
Τρίτη	:8:30 - 14:00	& 17:00 - 20:00
Τετάρτη	:8:30 - 14:30	Κλειστά
Πέμπτη	:8:30 - 14:00	& 17:00 - 20:00
Παρασκευή	:8:30 - 14:00	& 17:00 - 20:00
Σάββατο	:8:30 - 14:30	Κλειστά

Στηρίζοντας την αγορά της πόλης μας επενδύουμε στο μέλλον των παιδιών μας

-ΧΕΙΜΕΡΙΝΟ ΠΡΟΓΡΑΜΜΑ ΔΡΟΜΟΛΟΓΙΩΝ ΑΠΟ ΔΕΥΤΕΡΑ ΕΩΣ ΠΑΡΑΣΚΕΥΗ--

ΝΑΟΥ-ΒΕΡ-ΘΕΣΕΧ-PRESS
6:30, 7:00, 7:45, 8:45, 9:45, 10:45, 11:45, 12:45, 3:45, 14:45,15:45 16:45, 17:45, 18:55,
ΒΕΡ-ΘΕΣΠΟΣΤΑ
5:30, 6:20, 7:15, 8:00 9:00, 10:00, 11:00,12:00 13:00,14:00,15:00, 16:00

17:00,18:00,19:00, 20:20 21:00
ΘΕΣ-ΒΕΡ-ΝΑΟΥ EXPRESS
6:15,8:15,9:15,10: 15,11:15,12:15,13: 15,14:15,15:15,16: 15,17:15,18:15,19: 15,20:45
ΒΕΡΟΙΑΑΘΗΝΑ
8:30,15:00,20:30
ΒΕΡ-ΝΑΟΥ
6:30,7:05,7:10,7:4 0,8:40

9:10,10:10,11:10,1 2:10 12:30,13:10,13:30, 13:45 14:10,14:30,15:10, 16:10 17:10,18:10,19:10, 19:15 20:10,21:40
ΝΑΟΥ-ΒΕΡ
7:45,8:05,9:45,13: 00,14:15,16:30,18: 15,19:00,19:45
ΝΑΟΥΣΑ- ΘΕΣ/ΝΙ-ΚΗ
6:05,7:20,8:20,9:2 0,10:20,11:20,12:2 0,13:20,14:20,15:2 0,16:20,17:20,18:3 0,20:35
ΝΑΟΥ-ΖΕΡ-ΑΡΧΑΓΓΕΛΟ
8:30,11:00,13:30,1 4:55
ΒΕΡ-ΚΟΥΜΑΡΙΑ
ΤΡΙΤΗ-ΣΑΒΒΑΤΟ
8:45,13:30
ΒΕΡ-ΜΑΡΙΝ
7:00,13:15
ΒΕΡ-ΚΕΦ-Π.ΣΚΥΛ
ΑΛΕΞΑΝΔΡΕΙΑ
6:30,12:00,14:30,1 9:45
ΒΕΡ-ΜΕΛ-ΑΛΕΞ
6:50,8:00,9:30,11: 10,13:30,14:40,16: 45,18:00,20:00
ΒΕΡ-ΑΛΕΞ
8:30,9:30,10:30,14 :40
ΒΕΡ-ΣΥΚΙΑ
7:05,13:25

ΒΕΡ-ΕΔΕΣ
7:50,9:30,11:00,12 :30,14:45,16:00
ΒΕΡ-ΚΡ.ΒΡΥ
6:00,7:45,10:45,12 :30,14:45,19:15
ΒΕΡ-ΣΤΕΝ ΜΟΝΟΣΠΙΤΑ
7:00,13:15
ΒΕΡ-ΦΥΤΙΑ
6:50,14:30
ΒΕΡ-ΔΑΣΚΙΟ
7:00,14:00
ΜΕΛ-ΘΕΣ/ΝΙΚΗ
6:00

-ΧΕΙΜΕΡΙΝΟ ΠΡΟΓΡΑΜΜΑ ΔΡΟΜΟΛΟΓΙΩΝ ΣΑΒΒΑΤΟΥ-

ΒΕΡ-ΘΕΣΕXPRES
7:45,8:45,9:45,10: 45,11:45,12:45,13 :45,14:45,15:45,1 6:45,17:45,18:55
ΒΕΡ-ΘΕΣ ΠΟΣΤΑ
6:45,8:00,9:00,10: 00,11:00,12:00,13 :00,14:00,15:00,1 6:00,17:00,18:00, 19:00,20:20,21:30
ΘΕΣ-ΒΕΡ-ΝΑΟΥ EXPRES

9:15,10:15,11:15, 12:15,13:15,14:15 15:15,16:15,17:15 18:15,19:15,20:45
ΘΕΣ-ΒΕΡ ΠΟΣΤΑ
6:45,7:45,8:45,9:4 5,10:45,11:45,12: 45,13:45,14:45,15 :45,16:45,17:45,1 8:45, 20:05, 21:30
ΒΕΡΟΙΑ-ΑΘΗΝΑ
8:30,15:00,20:30
ΒΕΡ-ΝΑΟΥ

6:45,7:05,7:45,8:0 0,8:40,9:00,9:40, 10:10,11:10,11:45 12:10,12:30,13:10 13:30,14:10,14:30 15:10,15:30,16:10 17:10,18:10,19:10 20:10,21:40
ΝΑΟΥ-ΒΕΡ
ΘΕΣ/ΝΙΚΗ
6:20,7:20,8:20, 9:20,10:20,11:20 12:20,13:20,14:20

15:20,16:20,17:20 18:30,20:35
ΝΑΟΥ-ΒΕΡ
7:45,10:00,11:45 13:00,14:15,16:30 19:00,19:45
ΝΑΟΥΣΑ ΖΕΡΒΟΧΩΡΙ
8:30,13:30
ΒΕΡ-ΜΕΛ ΑΛΕΞΑΝ
6:50,8:10,9:30,11: 30,13:30,14:40

16:45,18:00,20:00
ΒΕΡΟΙΑ- Κ.ΒΡΥΣΙ
7:45,10:45,12:30 14:45,19:15
ΒΕΡ-ΣΤΕΝ ΜΟΝΟΣΠ
8:00,13:00
ΒΕΡ-ΚΕΦ Π.ΣΚ-ΑΛΕΞ
6:30,12:00,14:30
ΒΕΡΟΙΑ ΕΔΕΣΣΑ
7:50,9:30,11:00 12:30,14:45

ΒΕΡΟΙΑ-ΜΑΡΙΝΑ
7:00,13:00
ΒΕΡΟΙΑ-ΦΥΤΙΑ
6:50,14:30
ΘΕΣ-ΚΛΕΙΔΙ ΑΛΕΞΑΝ
7:45,11:15,16:30 19:45
ΜΕΛΙΚΗ ΘΕΣ/ΝΙΚΗ
6:00
ΘΕΣ-ΝΑΟΥ ΠΟΣΤΑ
6:45, 7:45

ΒΕΡΟΙΑ-ΘΕΣ/ΝΙΚΗ
5:30, 6:20, 6:30Τ, 7:00Τ,7:115, 7:45Τ, 8:00, 8:45Τ, 9:00, 9:45Τ, 10:00, 10:45Τ, 11:00, 11:45Τ, 12:00, 12:45Τ, 13:00, 13:45Τ, 14:00, 14:45Τ, 15:00, 15:45Τ, 16:00,

16:45Τ, 17:00, 17:45Τ, 18:00, 18:55Τ, 19:00, 20:20, 21:00.
ΘΕΣ/ΝΙΚΗ-ΒΕΡΟΙΑ
5:40, 6:15Τ, 6:30, 7:30, 8:15Τ, 8:30, 9:15Τ, 9:30, 10:00, 10:15Τ, 10:45, 11:15Τ, 11:45, 12:15Τ, 12:45, 13:15Τ,

13:45, 14:15Τ, 14:45, 15:15Τ, 15:45, 16:15Τ, 16:45, 17:15Τ, 17:45, 18:15Τ, 18:45, 19:15Τ, 20:05, 20:45Τ, 21:30.
ΝΑΟΥΣΑ-ΘΕΣ/ΝΙΚΗ
6:05Τ, 7:20Τ, 8:20Τ, 9:20Τ, 10.20Τ, 11.20Τ,

12:20Τ, 13:20Τ, 14:20Τ, 15:20Τ, 16:20Τ, 17:20Τ, 18:30Τ, 20:35.
ΘΕΣ/ΝΙΚΗ-ΝΑΟΥΣΑ
6:15Τ, 8:15Τ, 9:15Τ, 10:15Τ, 11:15Τ, 12:15Τ, 13:15Τ, 14:15Τ, 15:15Τ, 16:15Τ, 17:15Τ, 18:15Τ, 19:15Τ, 20:45Τ.

ΓΡΑΜΜΗ ΑΘΗΝΩΝ ΒΕΡΟΙΑ-ΑΘΗΝΑ
ΚΑΘΗΜΕΡΙΝΑ: 8:30,15:00, 20:30.
ΑΘΗΝΑ-ΒΕΡΟΙΑ
ΚΑΘΗΜΕΡΙΝΑ: 8:30,15:00, 20:30.
-Τα παραπάνω πρόγραμμα δεν ισχύει Κυριακές και Εορτές.
Το Κ.Τ.Ε.Λ. ΗΜΑΘΙΑΣ ΠΑΡΕΧΕΙ ΣΤΟΥΣ ΕΠΙ-

ΒΑΤΕΣ ΤΗ ΔΥΝΑΤΟΤΗΤΑ ΕΚΔΟΣΗΣ:
-ΜΗΝΙΑΙΑΣ ΚΑΡΤΑΣ ΣΥΓΚΕΚΡΙΜΕΝΩΝ ΔΡΟΜΟΛΟΓΙΩΝ ΜΕ ΕΚΠΤΩΣΗ 30%.
-ΜΗΝΙΑΙΑΣ ΚΑΡΤΑΣ ΑΠΕΡΙΟΡΙΣΤΩΝ ΔΙΑΔΡΟΜΩΝ ΜΕ ΕΚΠΤΩΣΗ 45% ΕΩΣ 50%.
Όπου Τ σημαίνει Τσχεία.

Δημόσια Κεντρική Βιβλιοθήκη Βέροιας

Νέα από τους Δήμους Αλεξάνδρειας & Πλατέος

ΕΠΙΜΕΛΕΙΑ: ΜΕΡΚ. ΚΑΡΑΛΙΟΠΟΥΛΟΣ

Συνάντηση του Δ. Παράσχου με το Δ.Σ. του Εμπορικού Συλλόγου Αλεξάνδρειας

ΣΥΖΗΤΗΘΗΚΕ ΚΑΙ ΤΟ ΠΡΟΒΛΗΜΑ ΜΕ ΤΗΝ ΟΔΟ Μ. ΑΛΕΞΑΝΔΡΟΥ ΤΑ ΣΑΒΒΑΤΑ





Με πρωτοβουλία του αρχηγού της Δημοτικής Παράταξης "Αλεξάνδρεια - Ισχυρή πόλη" κ. Δ. Παράσχου πραγματοποιήθηκε συνάντηση με το Δ.Σ. του Εμπορικού Συλλόγου Αλεξάνδρειας. Κατά τη συνάντηση συζητήθηκαν συνολικά τα προβλήματα του κλάδου και εξετάστηκε το αίτημα του εμπορικού συλλόγου να μένει ανοιχτή η οδός Μ. Αλεξάνδρου την ημέρα που λειτουργεί η λαϊκή Αγορά. Θα πρέπει να σημειωθεί ότι το αίτημα αυτό απασχολεί έντονα τον εμπορικό κόσμο της Αλεξάνδρειας αλλά και την διοίκηση τουΔήμου, δεδομένου ότι η οδός Μ. Αλεξάνδρου αποτελεί την είσοδο της πόλης και που εξ αιτίας της λαϊκής Αγοράς κλείνει κάθε Σάββατο. Ο Εμπορικός σύλλογος προτείνει την μετατόπιση των θέσεων των εκθετών που βρίσκονται επί της οδού στην πλατεία μπροστά απ' τα γραφεία της πρώην ΕΑΣ. Ο κ. Δ. Παράσχος που συνοδεύονταν απ' τον δημοτικό σύμβουλο και στενό συνεργάτη του κ. Γ. Μιχαηλίδη, δεσμεύτηκε πως αν ο σύλλογος φέρει το θέμα στο Δ.Σ. θα στηρίξει την πρότασή του στο βαθμό που αυτή εξασφαλίζει χώρο στους εκθέτες και αποφεύγεται ο κίνδυνος ατυχημάτων.Τονίστηκε επίσης πως όλοι μαζί πρέπει να ξεκινήσουν μια προσπάθεια να πείσουν τους δημότες να μένουν στην αγορά της Αλεξάνδρειας.

Στις 20 Απριλίου η ετήσια Γενική Συνέλευση

Για τις 20 Απριλίου προσδιορίστηκε η πραγματοποίηση της ετήσιας τακτικής γενικής συνέλευσης του Εμπορικού Συλλόγου. Η γενική συνέλευση αναμένεται με πολύ μεγάλο ενδιαφέρον λόγω και του ενδεχόμενου θέσπισης του διευρυμένου ωραρίου λειτουργίας των καταστημάτων. Υπενθυμίζουμε την έκφραση σοβαρών αντιρρήσεων εκ μέρους του εμπορικού συλλόγου, ως προς το συνεχές ωράριο, που εκφράστηκε τόσο απ' την πρόεδρο κ. Ε. Σταμάτη - Μπράβου όσο και απ' τα υπόλοιπα μέλη του Δ.Σ.

Αποκριάτικες εκδηλώσεις σε Αλεξάνδρεια και Πλατύ







Με σύμμαχο τον θαυμάσιο καιρό, χιλιάδες δημότες της Αλεξάνδρειας και του Πλατέος, γιόρτασαν τα κούλουμα, σε εκδηλώσεις που διοργάνωσαν οι δύο Δήμοι.

Η εκδήλωση στο Δήμο Αλεξάνδρειας έγινε στον χώρο του ανοιχτού αμφιθεάτρου και περιλάμβανε παραδοσιακή και λαϊκή μουσική, ενώ μοιράστηκαν νηστίσιμα παραδοσιακά εδέσματα. Μοναδικό "πρόβλημα" αποτέλεσε η άπνοια, μη βοηθώντας μικρούς και μεγάλους να πετάξουν τους χαρταετούς.

Οι δημότες του Δήμου Αλεξάνδρειας είχαν την ευκαιρία το αποκριάτικο τριήμερο να συμμετέχουν στις εκδηλώσεις που διοργάνωσε το Πνευματικό Πολιτιστικό Κέντρο.

Οι εκδηλώσεις ήταν ποικίλες και περιελάμβαναν αποκριάτικο παιδικό μασκέ πάρτι με την παρουσία του Φωτούλη, λαϊκή και ροκ συναυλία με την συμμετοχή των συγκροτημάτων "Μπε - Μολ" και "Δυτικές συνοικίες" και το άναμμα των φανών απ' τους πολιτιστικούς συλλόγους "Ποντίων" και "Αμάραντος".

ΟΙ ΕΚΔΗΛΩΣΕΙΣ ΣΤΟ ΠΛΑΤΥ

Αποκριάτικο παιδικό πάρτι πραγματοποιήθηκε την Κυριακή στην αίθουσα συνεδριάσεων του Δημαρχείου. Την εκδήλωση διοργάνωσε η δημοτική επιχείρηση ανάπτυξης του Δήμου Πλατέος και συμμετείχαν σ' αυτή πολλά παιδιά απ' όλα τα δημοτικά διαμερίσματα του Δήμου.

Την Καθαρά Δευτέρα, η Δημοτική αρχή μαζί με πολυάριθμους δημότες γιόρτασαν τα Κούλουμα, στο Δημοτικό γήπεδο Πλατέος. Η εκδήλωση περιελάμβανε ζωντανή μουσική απ' το συγκρότημα "Αρμενιστες του Βορρά", ενώ μοιράστηκαν παραδοσιακά εδέσματα και κρασί.

Η Διοίκηση του Δήμου δεν παρέλειψε και φέτος με την ευκαιρία της γιορτής της Αποκριάς να παραθέσει δεξίωση με νηστίσιμα εδέσματα σ' όλους τους εργαζόμενους του Δήμου, τιμώντας έτσι και αναγνωρίζοντας όπως επεσήμανε ο Δήμαρχος κ. Φ. Δημητριάδης την συμβολή τους στην σωστή λειτουργία του Δήμου.





Ανακοίνωση - καταγγελία των εργαζόμενων στα ΕΛΤΑ

24ΩΡΗ ΑΠΕΡΓΙΑ ΑΥΡΙΟ ΠΕΜΠΤΗ

Το Σωματείο Εργαζομένων ΕΛΤΑ Υπηρεσιακών Λειτουργιών Δικαιοδοσίας Π.Δ.Δ.Μ. (έδρα Κοζάνη), έδωσε στη δημοσιότητα την πιο κάτω ανακοίνωση - καταγγελία:

"Η πορεία του ΕΛΤΑ, οι διαπραγματεύσεις για την Συλλογική Σύμβαση Εργασίας, οι προσλήψεις μόνιμου προσωπικού, η προοπτική συνεργασίας ΕΛΤΑ και Ταμιευτηρίου και οι εξελίξεις στο Ασφαλιστικό είναι τα ζητήματα που οι εργαζόμενοι απαιτούν άμεσες λύσεις σύμφωνα με τις θέσεις που έγκαιρα έχουν παρουσιάσει.

- Η Διοίκηση του ΕΛΤΑ σε συνεργασία με την Κυβέρνηση εμπαίζει τους εργαζόμενους προτείνοντας σήμερα αυξήσεις λιγότερο του 2,7% τη στιγμή που οι εργαζόμενοι έχουν ξεκαθαρίσει ότι η αφετηρία γιο τις διαπραγματεύσεις είναι τα επίπεδα της ΕΣΣΕ της ΓΣΕΕ και ;δεν μπορεί να υπάρξει συζήτηση αν η πρόταση της Διοίκησης δεν ξεκινά από το 5,5% για τα οικονομικά και 1% για τα θεσμικά. Έπειτα και από την μείωση του εισοδήματος των εργαζομένων μέσα από τηΐν αυξημένη παρακράτηση φόρου, οι προτάσεις της Διοίκησης ισοδυναμούν ουσιαστικά με μείωση των αποδοχών των εργαζομένων, αποτελούν εμπαιγμό και δεν μπορούν να γίνουν δεκτές από τους εργαζόμενους.

- Οι προσλήψεις μόνιμου προσωπικού καθυστερούν απαράδεκτα υποθηκεύοντας το μέλλον του ΕΛΤΑ. Ο ΕΛΤΑ έχει σήμερα περισσότερες από 1000 κενές θέσεις εργασίας, από τις οποίες οι 50 και πλέον στην Περιφέρεια μας, με αποτέλεσμα να μη μπορεί να εκτελεστεί το έργο του Ταχυδρομείου.

Οι εργαζόμενοι γίνονται καθημερινά δέκτες των παραπόνων και της αγανάκτησης των πολιτών. Οι ουρές στα Ταχ. Καταστήματα, η στοιχειώδης έστω, ταχυδρομική εξυπηρέτηση των πολιτών, τα ανεκτέλεστα δρομολόγια και οι ουρές στα ταχ. Καταστήματα δεν μπορούν να αντιμετωπισθούν μόνο με το φιλότιμο και τις υπεράνθρωπες προσπάθειες των εργαζομένων. Τα προβλήματα που δημιουργούνται από την τεράστια έλλειψη προσωπικού κανένας δεν μπορεί να υποκρίνεται ότι τα αγνοεί ούτε να υποστηρίζει ότι μπορεί με άλλους τρόπους και διαδικασίες να τα αντιμετωπίσει.

- Οι μεθοδεύσεις και η πολιτική Κυβέρνησης και Διοίκησης οδηγούν την συνεργασία ΕΛΤΑ και Ταμιευτηρίου σε αδιέξοδο το οποίο θα πληρώσει το Ταχυδρομείο και οι εργαζόμενοι. Πολιτικές που αποφασίζονται κάτω από την πίεση και το άγχος της "βίαιης", άμεσης και με κάθε κόστος αποκρατικοποίησης για εισπρακτικούς και μόνον λόγους δεν μπορούν να διαμορφώσουν θετικά αποτελέσματα τόσο για τις επιχειρήσεις όσο και για τους εργαζόμενους και την κοινωνία.

Με την συνεργασία ΕΛΤΑ και Ταμιευτηρίου, οι εργαζόμενο" δεν θέλουμε να φτιάξουμε μια ακόμη τράπεζα, μια μεγάλη τράπεζα, αλλά μια άλλη τράπεζα, την τράπεζα της γειτονιάς, του χωριού, του νησιού, του μικροκαταθέτη, του μικροαποταμιευτή, την "λαϊκή τράπεζα". Αυτή η τράπεζα δεν έχει καμιά σχέση με την δομή, την στρατηγική και τη λειτουργία του κατεστημένου τραπεζικού συστήματος.

Κυβέρνηση και Διοίκηση έχουν υποχρέωση να τοποθετηθούν και ατό μεγάλο ζήτημα της πορείας και εξέλιξης του ασφαλιστικού φορέα των εργαζομένων, του ΤΑΠ ΟΤΕ.

Οι εργαζόμενοι στον ΕΛΤΑ σε συνεργασία με τους εργαζομένους στον ΟΤΕ και ΟΣΕ έχουν ομόφωνα καταγράψει τις θέσεις τους για την ένταξη του ΤΑΠ ΟΤΕ στο ΙΚΑ ΕΤΑΜ. Αυτές τις θέσεις που εφαρμόζουν τις διατάσεις του Νόμου 3029 διεκδικούν να υλοποιηθούν και έχουν λάβει υποσχέσεις τόσο από την Κυβέρνηση όσο και από τις Διοικήσεις ΕΛΤΑ και ΤΑΠ ΟΤΕ.

Δυστυχώς όμως όπως και σε άλλα σημαντικά ζητήματα τίποτα ουσιαστικό δεν έχει γίνει. Αντίθετα με την διαδικασία της φημολογίας και της αποσπασματικής τοποθέτησης, διαφαίνεται η πρόθεση της Κυβέρνησης για προώθηση αντιασφαλιστικών ρυθμίσεων. Είναι απορίας άξιον γιατί επί ένα χρόνο δεν υλοποιούνται οι διαδικασίες που ο Ν. 3029 προβλέπει.

Εάν υπάρχουν σκέψεις ή προθέσεις με την δημιουργία κρίσης και αδιεξόδων στο ΤΑΠ ΟΤΕ να προωθηθούν αντιασφαλιστικές πολιτικές πρέπει να εγκαταλειφθούν άμεσα. Οι εργαζόμενοι συνεχώς με κάθε νόμο που αφορά το ασφαλιστικό, έχουν πληρώσει πολύ περισσότερο κόστος από όσο τους αντιστοιχεί και όσο αντέχουν.

Οι αποφάσεις των εργαζομένων δείχνουν τον δρόμο που πρέπει η πολιτική ηγεσία να ακολουθήσει ενώ η σχετική απόφαση του ΔΣ ΤΑΠ ΟΤΕ δεν πρέπει να μείνει ανολοκλήρωτη.

Το Δ.Σ. του Σωματείου μας εκτιμώντας τη κατάσταση και με αίσθημα ευθύνης απέναντι στους συναδέλφους αλλά και τα συμφέροντα του Οργανισμού και του κοινωνικού συνόλου, αφού εξάντλησε όλα τα προσφερόμενα μέσα για τη λύση των προβλημάτων που απασχολούν τους συναδέλφους και τον Οργανισμό στη Δυτ. Μακεδονία και τους Νομούς Ημαθίας και Πέλλας, αποφάσισε ΟΜΟΦΩΝΑ να συμμετάσχει στην 24ωρη προειδοποιητική απεργία της ΠΟΣΤ, την Πέμπτη 17 Μαρτίου.

Οι εργαζόμενοι συνεχίζουμε τον αγώνα για την ανάπτυξη του Ταχυδρομείου, την διασφάλιση των κατακτήσεων και την προώθηση των δίκαιων αιτημάτων μας. Οι Ταχυδρομικοί βρίσκονται σε αγωνιστική επαγρύπνηση και σης !17 Μαρτίου θα δώσουν την πρώτη απάντηση και με τις αγωνιστικές απεργιακές κινητοποιήσεις θα αναγκάσουν Διοίκηση και Κυβέρνηση να αποδεχτούν τις προτάσεις τους για το Ταχυδρομείο και τους εργαζόμενους.

Για το Δ.Σ.
Ο ΠΡΟΕΔΡΟΣ
ΜΕΛΕΤΙΟΣ ΣΙΣΜΑΝΙΔΗΣ
Ο ΓΕΝ. ΓΡΑΜΜΑΤΕΑΣ
ΒΑΣΙΛΕΙΟΣ ΜΑΝΤΖΟΥΚΑΣ"

Δημοτική Κεντρική Βιβλιοθήκη Κοζάνης

Με επιτυχία ολοκληρώθηκαν οι εκδηλώσεις "Νάουσα - Αποκρια 2005"

✓ *Εντυπωσιακή ήταν η μεγάλη παρέλαση της Κυριακής*





Ολοκληρώθηκαν με επιτυχία το βράδυ της Καθ. Δευτέρας οι εκδηλώσεις "Νάουσα-Αποκριά 2005" που διοργάνωσε ο Δήμος Νάουσας. Η εντυπωσιακή Αποκριάτικη παρέλαση ξεκίνησε πανηγυρικά στις 2:00 το μεσημέρι της Κυριακής, με τη συμμετοχή λαογραφικών συγκροτημάτων, καρναβαλικών ομάδων και σατυρικών αρμάτων. Μεγάλη ήταν και η παρουσία του κόσμου, ο οποίος από νωρίς είχε παραταχθεί κατά μήκος της διαδρομής (οδοί Χρ. Λαναρά, Θεοφίλου, Πλ. Καρατάσου και Ελ. Βενιζέλου). Στην παρέλαση έλαβαν μέρος πάνω 1.000 άτομα με 17 σατυρικά άρματα, που κέρδισαν με την εμφάνισή τους τις εντυπώσεις και το θερμό χειροκρότημα του κοινού.

Αναλυτικά οι συμμετοχές και η σειρά παρέλασης ήταν:
Φιλαρμονική Εταιρία Νάουσας
Λύκειο Ελληνίδων Νάουσας
"Πυρσός"
Σύλλογος Βλάχων Νάουσας
Πολιτιστικός Σύλλογος Κατοίκων Ηλιούπολης Ευόσμου
Πολιτιστικός Σύλλογος "Τερψιχορείων" Θήβας
"Καπέλα" (Εικαστικά Εργαστήρια ΔΗ.Π.Ο.Ν.)
"Ινδιάνοι" Παιδικοί Σταθμοί
"Μήλα" 7ο Νηπιαγωγείο
"Παπάκια" 5ο Νηπιαγωγείο
"Βατραχάκια" 4ο Νηπιαγωγείο
"Ποντίκια-Γάτες" 1ο , 9ο και 6ο Νηπιαγωγεία
"Βίκινγκς" 1ο Δημ. Σχολείο
"ΕΟΣ- "3-5 Πηγάδια"
"Πειρατές" 7ο Δημ. Σχολείο
"Χίπις" 3ο Δημ. Σχολείο
"Μάγισσες" 6ο, 10ο Δημ. Σχολεία
"Ροκ Σταρ" 4ο Δημ. Σχολείο
"Αστερίξ και Οβελίξ" 2ο Δημ. Σχολείο
"Τροία και ωραία Ελένη" 8ο Δημ. Σχολείο
"Ζούγκλα" 1ο Γυμνάσιο
"Τρελογιατροί" 1ο ΤΕΕ
"Παπαροκάδες store" 2ο Λύκειο

μπουλούκια των συγκροτημάτων Γενίτσαροι και Μπούλες, πήραν την άδεια από τον Δήμαρχο Νάουσας κ. Αν. Καραμπατζό. Στο Δημαρχείο παραβρέθηκαν ο Βουλευτής Ημαθίας Δόξα Ιτσκάρα, ο πρ. Δήμαρχος κ. Γρ. Λιόλιος, εκπρόσωποι συλλόγων και φορέων της πόλης, άλλοι επίσημοι και πλήθος κόσμου που κατέκλυσε από το πρωί τους χώρους μέσα και γύρω από το Δημαρχείο.

Η συμμετοχή του κόσμου, ιδιαίτερα των νέων και των μαθητών, τα παραδοσιακά γλέντια που έγιναν σε πολλές γειτονιές, τα πάρτι και οι εκδηλώσεις τις οποίες διοργάνωσαν με επιτυχία τα καταστήματα και τα κέντρα διασκέδασης της πόλης, ήταν τα στοιχεία που χαρακτήρισαν τις εκδηλώσεις της φετινής Αποκριάς. Η άριστη συνεργασία του Δήμου και του ΔΗ.Π.Ο.Ν., με τους λαογραφικούς συλλόγους, τους φορείς, τα σχολεία, τους εκπαιδευτικούς, τα καταστήματα και τους επαγγελματίες της πόλης συνέλαβε αποφασιστικά στην επιτυχία των εκδηλώσεων.

Στις 20.000 υπολογίζεται ο αριθμός των επισκεπτών που βρέθηκαν στη Νάουσα από όλη την χώρα, το εορταστικό τριήμερο για τις εκδηλώσεις της Αποκριάς. Τα ειδικά μέτρα ρύθμισης της κυκλοφορίας και στάθμευσης των οχημάτων που έλαβε ο Δήμος σε συνεργασία με την Τροχαία, λειτούργησαν άψογα και βοήθησαν στην ασφαλή μετακίνηση του κοινού και την άνετη παρακολούθηση των εκδηλώσεων. Για τη στάθμευση των οχημάτων διατέθηκαν οι αύλιοι χώροι του Λαππείου Γυμνασίου, του 2ου, 3ου, 4ου και 6ου Δημ. Σχολείου, το πάρκινγκ της "Βέτλανς", του Αγίου Νικολάου, ενώ για τη στάθμευση των λεωφορείων διατέθηκαν χώροι στο πάρκινγκ του ΔΑΚ και χώρος στην περιοχή "Βάλια". Επίσης, ενημερωτικό υλικό για τις εκδηλώσεις της Αποκριάς, με χρήσιμες πληροφορίες και χάρτη της πόλης διανεμήθηκε στους επισκέπτες από ειδικά περίπτερα στις εισόδους της πόλης.





"Euro" 1ο Λύκειο
Λέσχη Μοτοσικλετιστών Νάουσας

Φίλοι του Καρναβαλιού: "Η κοκκινοσκουφίτσα"- "Χίπηδες"- "η Τουριστική ανάπτυξη στη Νάουσα"- "το γουρουνάκι "ο Μερακλής"" - "ο Μπεκρής στη Νάουσα"

Νωρίτερα, στο Δημαρχείο και σύμφωνα με το έθιμο, τέσσερα κ. Ηλ. Φωτιάδης, ο Νομάρχης κ. Γιάννης Σπάρτσης, ο Πρύτανης του Πανεπιστημίου Μακεδονίας κ. Κ. Βελέντζας, ο Πρόεδρος του Δημ. Συμβουλίου και του ΔΗ.Π.Ο.Ν. κ. Γ. Πάτσος, οι Αντιδήμαρχοι κ.κ. Χρ. Παππάς, Γ. Φουντούλης, Ι. Μαλάκης, οι Δημ. Σύμβουλοι κ.κ. Ν. Λαφάρας, Δ. Σαράτσης, Γ. Γιαννικουρής, Αν. Μπουρδάνος, Εμ. Βαδόλας, η κα.

Η Αποκριά στο Δήμο Απ. Παύλου





Πραγματοποιήθηκαν με μεγάλη επιτυχία οι αποκριάτικες εκδηλώσεις στο Δήμο Αποστόλου Παύλου με την συμμετοχή πλήθους κόσμου.

Δύο εκδηλώσεις απευθυνόταν στα παιδιά μαθητές όλων των Δημοτικών Διαμερισμάτων του Δήμου :

Η πρώτη την Τετάρτη 9.3 στην αίθουσα πολλαπλών χρήσεων του Δημαρχείου όπου έγινε το παιδικό αποκριάτικο πάρτι μασκέ και συμμετείχαν αγόρια και κορίτσια που διασκέδασαν με τα χορευτικά τραγούδια , τον ξυλοπόδαρο ,τους κλόουν και το ζογκλέρ που σκόρπισαν γέλιο .

Δόθηκε παράσταση παιδικού θεάτρου "Το παραμύθι της αλήθειας" το Σάββατο 12.3 όπου τα παιδιά του Δήμου στην κατάμεστη αίθουσα του Δημαρχείου παρακολούθησαν με αφοσίωση το υπέροχο έργο.

Την Πέμπτη 10.3. στο κέντρο "Σείριος" στο Μακροχώρι 650 άτομα της τρίτης ηλικίας διασκέδασαν και σκόρπισαν ζωντάνια .Δόθηκε η ευκαιρία στην ηλικία αυτή

να ανταμώσουν και να διασκεδάσουν όπως κάθε χρόνο.

Η χορωδία του ΚΑΠΗ Μακροχωρίου τραγούδησε παραδοσιακά τραγούδια και συνδημότης μας της τρίτης ηλικίας έπαιξε και τραγούδησε λαϊκούς σκοπούς με το μπουζούκι του ξεσηκώνοντας τον κόσμο στην πίστα.

Το Σάββατο 12.3. σε πλατεία του Μακροχωρίου έγινε το άναμμα της φωτιάς και το κάψιμο του καρνάβαλου από τον Δήμαρχο Αποστόλου Παύλου κ.Ελευθέριο Βαλαβάνη και έδωσε το σύνθημα για να ακολουθήσει γλέντι με άφθονο κρασί και παραδοσιακά εδέσματα όπως το θέλει η παράδοση συνοδεία μουσικής με τα χάλκινα της Γουμένισσας και ποντιακή λίρα.

Τις εκδηλώσεις παρακολούθησαν ο Δήμαρχος Αποστόλου Παύλου κ.Ελευθέριος Βαλαβάνης , η Πρόεδρος του Δημοτικού Συμβουλίου κ.Κυριακή Τσιφλίδου, ο Αντιδήμαρχος κ.Νικόλαος Λιλιόπουλος ,η Πρόεδρος της Δημοτικής Επιχείρησης Πολιτισμού Αθλητισμού και Ανάπτυξης κ.Βαρβάρα Σταυροπούλου, ο Δήμαρχος Βεργίνας κ.Χρυσόστομος Χατζόπουλος και Δημοτικοί Σύμβουλοι του Δήμου Αποστόλου Παύλου .



Ο "ΛΑΟΣ" και το Φροντιστήριο "ΟΜΙΛΟΣ" κοντά στο μαθητή

Ο "ΛΑΟΣ" σε αποκλειστική συνεργασία με το Φροντιστήριο "ΟΜΙΛΟΣ" υποστηρίζοντας την προσπάθεια των μαθητών κάθε Τετάρτη μέχρι τις εξετάσεις θα δημοσιεύει χρήσιμες επισημάνσεις και προτεινόμενα θέματα για όλους τους μαθητές του Λυκείου.

ΑΝΑΠΤΥΞΗ ΕΦΑΡΜΟΓΩΝ ΣΕ ΠΡΟΓΡΑΜΜΑΤΙΣΤΙΚΟ ΠΕΡΙΒΑΛΛΟΝ

ΘΕΜΑ 1ο

Α. Να γράψετε τον αριθμό κάθε πρότασης και δίπλα τη λέξη **Σωστό**, αν είναι σωστή ή τη λεξη **Λάθος**, αν είναι λανθασμένη.

1. Λεξιλόγιο μιας γλώσσας, καλείται το σύνολο των στοιχείων που χρησιμοποιείται από την γλώσσα.
2. Κατά τη συγγραφή ενός προγράμματος, ο συντάκτης εντοπίζει τα συντακτικά λάθη.
3. Οι δύο κύριες λειτουργίες σε μια στοίβα είναι η εισαγωγή στοιχείου στο πίσω άκρο και η εξαγωγή στοιχείου από το εμπρός άκρο.
4. Ο αλγόριθμος της σειριακής αναζήτησης μπορεί να χρησιμοποιηθεί μόνο σε ταξινομημένους πίνακες.
5. Στην ουρά το δεδομένο που μπαίνει τελευταίο βγαίνει πρώτο.

Β. Να περιγράψετε τις δύο κυριότερες δομές δεδομένων και να αναφέρετε τις διαφορές τους.

Γ. α) Τι είναι αντικειμενοστραφείς προγραμματισμός;

β) Το παρακάτω τμήμα αλγορίθμου αποτελεί μη δομημένο πρόγραμμα. Να τροποποιήσετε τον αλγόριθμο έτσι ώστε να αποτελεί δομημένο πρόγραμμα.

```
Αν συνθήκη1 τότε
        Εντολή1
        Πήγαινε στην εντολή3
Τέλος_αν
Εντολή2
Εντολή3
```

ΘΕΜΑ 2ο

Δίνεται το παρακάτω πρόγραμμα:

```
ΠΡΟΓΡΑΜΜΑ Σύγκλιση
ΜΕΤΑΒΛΗΤΕΣ
        ΑΚΕΡΑΙΕΣ:Α, Β, βήμα
ΑΡΧΗ
        Α← 8
        Β← -4
        Βήμα ← 2
ΑΡΧΗ_ΕΠΑΝΑΛΗΨΗΣ
        ΚΑΛΕΣΕ Σύγκλιση_με_βήμα (Α, Β, βήμα)
        Α ← 2*Α-5
        Β ← Β+1
        ΓΡΑΨΕ Α, Β
        ΜΕΧΡΙΣ_ΟΤΟΥ Α< = Β
ΤΕΛΟΣ_ΠΡΟΓΡΑΜΜΑΤΟΣ Σύγλιση

ΔΙΑΔΙΚΑΣΙΑ Σύγκλιση_με_βήμα(Χ, Υ, Ζ)
ΜΕΤΑΒΛΗΤΕΣ
        ΑΚΕΡΑΙΕΣ:Χ, Υ, Ζ
ΑΡΧΗ
        Χ ←Χ-Ζ
        Υ←Υ+Ζ
        ΓΡΑΨΕ Χ, Υ
ΤΕΛΟΣ_ΔΙΑΔΙΚΑΣΙΑΣ
```

Να γράψετε τι θα τυπώσει το παραπάνω πρόγραμμα.

ΘΕΜΑ 3ο

Να γράψετε αλγόριθμο ο οποίος θα διαβάζει τα ονόματα και την ηλικία διαφόρων ατόμων και θα εμφανίζει στην οθόνη το όνομα ακολουθούμενο από έναν χαρακτηρισμό ανάλογα με την ηλικία. Αν η ηλικία είναι μικρότερο από 17 ετών ο χαρακτηρισμός είναι 'ΠΙΤΣΙΡΙΚΑΣ' αν είναι μεταξύ 18 και 30 ετών ο χαρακτηρισμός είναι 'ΝΕΟΣ', μεταξύ 31-50 είναι 'ΜΕΣΗΛΙΚΑΣ', μεταξύ 50-65 είναι 'ΗΛΙΚΙΩΜΕΝΟΣ', ενώ από 65 και πάνω είναι 'ΠΑΠΠΟΥΣ'.
Για παράδειγμα, αν δώσουμε τα στοιχεία για κάποιον Νίκο που είναι 28 ετών, θέλουμε να εμφανιστεί το μήνυμα ' Ο ΝΙΚΟΣ ΕΙΝΑΙ ΝΕΟΣ'
Ο αλγόριθμος θα τερματίζει όταν δοθεί σαν ηλικία κάποιος αρνητικός αριθμός.

ΘΕΜΑ 4ο

Για λογαριασμό της εταιρείας ΑΡΛΕΤ να αναπτύξετε αλγόριθμο ο οποίος:

1. Θα καταγράφει τα επίθετα των υπεύθυνων 20 περιπτέρων της εταιρείας που βρίσκονται στην Ελλάδα σε ένα μονοδιάστατο πίνακα για κάθε μήνα ενός έτους
2. Θα υπολογίζει και θα εκτυπώνει το άθροισμα των εισπράξεων κάθε περιπτέρου, καθώς και το περίπτερο με τη μέγιστη συνολική είσπραξη.
3. Θα υπολογίζει και θα αποθηκεύει σε ένα νέο πίνακα τη μέγιστη είσπραξη κάθε μήνα. Στη συνέχεια θα ταξινομεί τον πίνακα με τις μέγιστες εισπράξεις ανά μήνα και θα εκτυπώνει τον ταξινομημένο πίνακα, καθώς και το όνομα του αντίστοιχου υπεύθυνου του περίπτερου που πέτυχε τη μέγιστη είσπραξη για το μήνα.
4. Να αναζητηθεί αν είναι υπεύθυνος κάποιου περίπτερου ο κύριος Βασιλείου και αν είναι θα εκτυπώνει τις εισπράξεις του περίπτερου που είναι υπεύθυνος το μήνα Μάϊο. Αν ο κύριος Βασιλείου δεν υπάρχει θα εκτυπώνει το μήνυμα 'Άγνωστος'.

ΑΡΧΕΣ ΟΙΚΟΝΟΜΙΚΗΣ ΘΕΩΡΙΑΣ

ΟΜΑΔΑ Α:

Από Α.1.1 έως Α.1.5 Επιλέξτε την ορθή απάντηση:

(Α.1.1).Εάν μειωθεί η προσφορά με σταθερή την ζήτηση, τότε:
α. Θα αυξηθεί η Τιμή και η Ποσότητα ισορροπίας
β. Θα αυξηθεί η τιμή ισορροπίας και θα μειωθεί η ποσότητα ισορροπίας
γ. Θα μειωθεί η τιμή ισορροπίας και θα αυξηθεί η ποσότητα ισορροπίας
δ. Θα μειωθεί και η Τιμή και η ποσότητα ισορροπίας.

(Α.1.2).Όταν ο ρυθμός πληθωρισμού μειώνεται, τότε:
α. Οι τιμές αυξάνονται γ. Οι τιμές μειώνονται με ταχύτερους ρυθμούς
β. Οι τιμές μειώνονται δ. Οι τιμές αυξάνονται με χαμηλότερους ρυθμούς

(Α.1.3).Στον υπολογισμό του Α. Εγχ. Π λαμβάνουμε υπόψη:
α. Τα αγαθά που έχουν πάρει την τελική τους μορφή γ. Την χρηματική αξία των αγαθών
β. Τα αγαθά που παράγονται από Π.Σ της χώρας δ. Όλα τα παραπάνω

(Α.1.4).Σε μια επιχείρηση η αμοιβή της εργασίας είναι W, το κόρτος Α΄ υλών είναι έστω: ΚΥ, το κόστος καυσίμων είναι έστω: ΚΚ και το σταθερό κόστος είναι FC=1000 €. Ποια από τις παρακάτω συναρτήσεις Συνολικού Κόστους είναι η δική της; α. $TC=W\bullet L+KY\bullet Q+KK\bullet Q$ β. $TC=W\bullet L+1000$
γ. $TC=W\bullet L+VC+1000$ δ. $TC=W\bullet L+KY\bullet Q+KK\bullet Q+1000$

(Α.1.5).Σε συνέχεια της προηγούμενης ερώτησης, υποθέστε ότι ισχύει επίσης: W=30 €/εργάτη, ΚΥ=10 €/μον. προϊόντος, και ΚΚ=3 €/μον. προϊόντος. Επίσης το AFC=100 € και το TC=1400 €. Ποιος είναι ο αριθμός των εργατών;
α. L=10 β. L=9
γ. L=8 δ. L=7

Από Α.2.1 έως Α.2.5 Σημειώστε την ορθή ή την λάθος απάντηση.

(Α.2.1). Όταν το ΑΡ είναι max τότε ισούται με το ΜΡ.
(Α.2.2). Το κόστος ευκαιρίας (Κ.Ε) πάντα είναι αυξανόμενο.
(Α.2.3). Όταν το Κ.Ε είναι ίσο με ένα (1) σταθερό, τότε η Κ.Π.Δ είναι ευθεία.
(Α.2.4). Η καμπύλη προσφορά συνίσταται γραφικά από το ανερχόμενο τμήμα της καμπύλης του AVC πάνω από το σημείο τομής με το MC.
(Α.2.5). Τα δημοσιονομικά μέτρα λαμβάνονται από την κυβέρνηση για την καταπολέμηση του πληθωρισμού.

ΟΜΑΔΑ Β:

(Β.1) Να δείξετε και να εξηγήσετε διαγραμματικά τι θα συμβεί στην κατανάλωση των εισιτηρίων κινηματογράφου, αν συμβούν τα παρακάτω:
α. Μια αύξηση της τιμής των εισιτηρίων θεάτρου
β. Μια μείωση της τιμής των εισιτηρίων κινηματογράφου.
(Β.2). Τι γνωρίζετε για το σφάλμα σύνθεσης. Δώστε ένα παράδειγμα για να δικαιολογήσετε την απάντηση σας.

ΟΜΑΔΑ Γ.

(Γ.1)Το ΑΤC των 8 μονάδων ενός προϊόντος είναι 40 χρηματικές μονάδες, ενώ το ΤC των 12 μονάδων είναι 440 χρηματικές μονάδες. Η επιχείρηση έχει FC ίσο με 80 χρηματικές μονάδες και απασχολεί ως μοναδικό μεταβλητό συντελεστή την εργασία. Η αμοιβή της εργασίας (W) είναι σταθερή και ίση με 120 χρηματικές μονάδες. Να υπολογίσετε:
α. Το μέγιστο ΑΡ, (ΑΡ max), αν το MC για Q=9 είναι ανερχόμενο.
β. Αν για Q=16 ισχύει AVC=31 χρηματικές μονάδες να βρεθεί η μεταβολή του μεταβλητού κόστους (ΔVC) αν η ποσότητα του προϊόντος αυξηθεί από 10 σε 15 μονάδες.
(Γ.1).Σε μια χώρα υπάρχουν 500.000 άνεργοι οι οποίοι αντιστοιχούν στο 5% του συνολικού πληθυσμού. Να βρεθεί:
α)το εργατικό δυναμικό αν γνωρίζουμε ότι αποτελεί το 70% των κατοίκων της χώρας.
β) Το ποσοστό της ανεργίας.

ΟΜΑΔΑ Δ.

Μια οικονομία παράγει έστω δύο (2) μόνο αγαθά, τα Χ και Ψ, τα οποία μάλιστα είναι μεταξύ τους και συμπληρωματικά. Για την παραγωγή τους χρησιμοποιείτε δεδομένη τεχνολογία και μοναδικός μεταβλητός παραγωγικός συντελεστής (Π.Σ) είναι η εργασία (L). Το εργατικό δυναμικό της (Ε.Δ) είναι ίσο με 100 άτομα εκ των οποίων το κάθε ένα από αυτά όταν απασχολείται παράγει ή 10Χ ή 5Ψ. Δηλαδή ισχύει ότι **$X=10L_X$** και **$\Psi=5L_\Psi$**, καθώς επίσης και **$L=L_X+L_\Psi=100$** (σε πλήρη απασχόληση).
α. Αν το 2000 η οικονομία παρήγαγε τον συνδυασμό **Α: Χ=700 και Ψ=100**, το 2001 τον συνδυασμό **Β:Χ=900 και Ψ=30**, το 2002 τον συνδυασμό **Γ: Χ=100 και Ψ=450** και το 2003 τον συνδυασμό **Δ: Χ=90 και Ψ=300**.
i).Να χαρακτηρίσετε τους παραπάνω συνδυασμούς.
ii).Να βρείτε την μαθηματική συνάρτηση της Κ.Π.Δ, να την παραστήσετε γραφικά και να σχολιάσετε την μορφή της (ευθύγραμμη).
iii).Ποιο είναι το ποσοστό ανεργίας της οικονομίας στα παραπάνω έτη;
β. Έστω και με βάση τα παραπάνω, δίνεται ο πίνακας:

ΕΤΟΣ	Q_X	Q_Ψ	P_X	P_Ψ	Ρυθμός Πληθ/μού	Δ.Τ
2000	700	100	200	50	-	100
2001	900	30			10%	
2002	100	450				132
2003	90	300				

Αν από το έτος 2002 στο 2003 η P_Ψ αυξήθηκε κατά 20% ceteris paribus, να βρεθούν επίσης:
i).Η E_D του αγαθού Ψ από το 2002 στο 2003 καθώς η P_Ψ αυξήθηκε και η Συνολική Δαπάνη (Σ.Δ) του αγαθού Χ και Ψ στο 2003.
ii).Ο ρυθμός της οικονομικής ανάπτυξης από το 2000 στο 2001.
iii).Ο Ρυθμός Πληθωρισμού από το 2001 στο 2002.

Επιμέλεια: Στέφανος Παυλίδης
Τασούλα Μιζαντζίδου

Πάντα μέσα στα θέματα των Πανελλαδικών εξετάσεων

Φροντιστήριο "ΟΜΙΛΟΣ" - Μ. Αλεξάνδρου 38 - τηλ. 23310 21.021, 29.435
Επισκεφθείτε τον "ΟΜΙΛΟ" στην ηλεκτρονική διεύθυνση: www.omilosfr.gr

Αθλητισμός

Σταυρούπολη
Αποστολή
Βασίλης
Βόλκος

Παρουσία 600 οπαδών της

Π. Μελάς - Βέροια 2-3

✓ Ένα βαθμό από την κορυφή

✓ Ισοπαλία 2-2 τα Γιάννενα στην Θέρμη

Τίποτα πλέον δεν σταματά την "βασίλισσα του Βορρά, από την κατάκτηση της πρώτης θέσης και την άνοδο της στην Β΄Εθνική.

Μετά και το προχθεσινό 2-3 μέσα στο "κλουβί" της Σταυρούπολης, επί του Π. Μελά, που έκανε το λάθος να προηγηθεί μάλιστα στο 19΄με τον Κοσίδη, παρά τα κενά στην άμυνα και ιδιαίτερα στην αριστερή πλευρά τον κακό αγωνιστικό χώρο, και το μικρό γήπεδο, είδαμε για μία ακόμη φορά, μία ομάδα, με πάθος, δύναμη και αποφασιστικότητα.

Από την έναρξη του παιχνιδιού η Βέροια ήταν αυτή που είχε την πρωτοβουλία των κινήσεων και επιζητούσε το γκολ, με σωστή ανάπτυξη και οργανωμένες επιθέσεις.Έγιναν κάποιες ευκαιρίες, αλλά δύο πολύ καλά σουτ των Λαναρή και Οικονόμου, πέρασαν σίρριζα άουτ από την εστία του Π. Μελά.

Οι παίκτες των γηπεδούχων βλέποντας ότι δεν μπορούσαν να "κρατήσουν" τους επιθετικούς της Βέροιας προσπάθησαν να τους εκφοβήσουν με σκληρά μαρκαρίσματα και πολλά φάουλ, θέλοντας να χαλάσουν τον ρυθμό των παικτών της Βέροιας που έφθαναν σωστά λίγο έξω από την περιοχή, αλλά εκεί δεν είχαν πολλά περιθώρια να κάνουν εύκολη ευκαιρία.

Ξαφνικά το 0-1

Ενώ στο Α΄20λεπτο περίπου οι γηπεδούχοι δεν δημιούργησαν ούτε μία ευκαιρία, τελικά στο 19΄λεπτό σε μια κακή συνεννόηση και αδράνεια των αμυντικών της Βέροιας ο Κοσίδης με δυνατό σουτ έστειλε την μπάλα στα δίχτυα του Αποστολίδη κάνοντας το 1-0. Ευτυχώς το γκολ αυτό δεν πανικόβαλε τους παίκτες της Βέροιας, αλλά ούτε και το γεγονός του τραυματισμού στο 28΄του Αμαεφούλε όπου αναγκάσθηκε να αποχωρήσει λίγο μετά.

Έτσι μετά την πολύ καλή ευκαιρία που έχασε στο 22΄ο Νίκος Κυζερίδης φθάσαμε στο 34΄λεπτό όπου ύστερα από κόρνερ του αρχηγού, της Βέροιας ο Δημ. Σαμαράς με καρφωτή κεφαλιά ισοφαρίζει 1-1. Η πίεση των παικτών της Βέροιας συνεχίζει να είναι έντονη με αποτέλεσμα στο 45΄να κερδίσουν ένα φάουλ σχεδόν πάνω στην γραμμή της μεγάλης περιοχής. Εκτελεστής ο Ν.Κυζερίδης και ο τερματοφύλακας Τσιμπούκας να κερδίζει σε πρώτη φάση τις εντυπώσεις με την εκπληκτική του απόκρουση, όμως η μπάλα δεν απομακρύνθηκε και ο Φ. Παπαδόπουλος από κοντά την έστειλε για δεύτερη φορά στα δίκτυα κάνοντας το 1-2 για να σφυρίζει αμέσως την λήξη του Α΄ ημιχρόνου ο διαιτητής κ. Βακαλόπουλος.

Δραματικό το Β΄ ημίχρονο

Στο Α΄15λεπτο του Β΄ ημιχρόνου η Βέροια έχει τον έλεγχο του αγώνα και συντηρεί εύκολα το σκορ, με προοπτικές να το αυξήσει.



Όμως μετά το 65΄οι γηπεδούχοι απεφάσισαν να βγουν μπροστά ώστε να ισοφαρίσουν. Έτσι σε μία γρήγορη αντεπίθεση ο Κοσίδης βρήκε δεξιά τον αμαρκάριστο Τσούκλη ο οποίος μπήκε στην περιοχή και με δυνατό σουτ έγραψε το 2-2. Νέο πατατράκ για τους Βεροιώτες που δεν χάνουν την ψυχραιμία τους και στο 74΄σε μία σύγχυση στην εστία του Π. Μελά τελικός αποδέκτης της μπάλας ο Γιώργος Λαναρής με πλασέ στέλνει για τρίτη φορά την μπάλα στα δίκτυα κάνοντας το τελικό 2-3!! Μέχρι την λήξη του παιχνιδιού η Βέροια ήταν αυτή που έχασε δύο πολύ καλές ευκαιρίες στο 78΄με τον Δημητριάδη και στο 83΄με τον Βας. Σαμαρά. Το σφύριγμα του διαιτητή βρήκε τους οπαδούς της Βέροιας να πανηγυρίζουν τόσο για την νίκη της ομάδας τους όσο και για την ισοπαλία των Ιωαννίνων με 2-2 μέσα στον Θερμαϊκό.

Δίκαιη νίκη

Μπορεί να "καρδιοκτύπησε" κάπως τους οπαδούς της, αλλά η νίκη της Βέροιας ήταν απόλυτα δίκαιη και μάλιστα αν δεν γινόταν κάποια λάθη στην άμυνα νομίζουμε ότι θα είχε πιο εύκολο έργο.

Σημασία πάντως έχει ότι τις τελευταίες αγωνιστικές βλέπουμε την ομάδα να παίζει με πάθος και κυρίως με αποφασιστικότητα επιδιώκοντας μόνο την νίκη.Οι παίκτες όμως επηρεάσθηκαν από τον κακό αγωνιστικό χώρο, αλλά και το μικρό γήπεδο, με αποτέλεσμα να μην μπορούν να αξιοποιήσουν κατάλληλα την υπεροχή τους και λίγο έλειψε να πάθουν ζημιά. Ένα άλλο στοιχείο που δεν πρέπει να περάσει απαρατήρητο είναι ότι παρά τον τραυματισμό του Αμαεφούλε και την αντικατάσταση του, η ομάδα δεν σταμάτησε και αυτό είναι δείγμα ότι όλοι οι παίκτες πρέπει να είναι έτοιμοι ανά πάσα στιγμή να μπουν στο παιχνίδι με το ίδιο πάθος έστω και ΄αν χρησιμοποιούνται ως αλλαγή. Για μια ακόμη φορά την Κυριακή ξεχώρισε ο Δημ. Σαμαράς που αναδεικνύεται σε δεινό σκόρερ, καθώς και οι Οικονόμου Λαναρής, Κυζερίδης.

Καλή σε γενικές γραμμές η διαιτησία του κ. Βακαλόπουλου από τον Σύνδεσμο Φλώρινας με λίγα λάθη οι Επόπτες κ.κ. Παπαϊωάννου - Σεμελίδης.

Η ομάδα του Π. Μελά δεν έδειξε τίποτα το ιδιαίτερο εκτός από δύναμη. Ιδιαίτερα ξεχώρισαν ο τερματοφύλακας Τσιμπούκας, επικίνδυνος επιθετικός Τσούκλης και στην άμυνα ο Παπαδόπουλος.

Συνθέσεις:

Π.Μελάς: Τσιμπούκας, Τσερκέζης (67΄Καραγιαννίδης), Λεβέντης (79΄Χατζηδρόσος), Τσούκλης, Αναστασόπουλος Α., Κοσίδης, Παπαδόπουλος Ν./, Κουκουλέκης, Γκουγκούλιας (84΄Αντωνιάδης), Παπουλίδης, Ανταβαλής.

Βέροια: Αποστολίδης, Κυζερίδης (77΄Σακελλαρίδης), Γεωργιάδης, Λαναρής, ΣαμαράςΒ., Μπαμπάτσικος, Οικονόμου, Αμαεφούλε (32΄Παπαδόπουλος Φ.), Σαμαράς Δ., Μουτίδης (73΄Δημητριάδης), Καβακάς.

Γ΄Εθνική

23η αγωνιστική

Π.Μελάς-Βέροια	2-3
Θράκη - Λύκοι	2-1
Άρτα - Κοζάνη	2-0
Λαμία- Παναιτωλικός	1-0
Δόξα Δρ. - Πανδραμαϊκός	0-1
Καβάλα - Αναγέννηση Κ.	3-1
Θέρμη - Γιάννενα	2-2
Αγρ.Αστέρας - Απόλλων Λ.	1-0

Ρεπό: Πτολεμαΐδα

Η βαθμολογία

	Β	ΑΓ.
1.Γιάννενα	45	22
2.Βέροια	44	22
3.Καβάλα	43	22
4.Άρτα	37	21
5.Λαμία	36	22
6.Θράκη	36	22
7.Δόξα Δρ.	35	21
8.Αγρ. Αστέρας	31	22
9.Πτολεμαΐδα	29	21
10.Κοζάνη	28	21
11.Αναγέννηση Κ.	27	22
12.Παναιτωλικός	27	22
13.Π.Μελάς	24	22
14.Θέρμη	23	22
15.Πανδραμαϊκός	18	21
16.Λύκοι	17	21
17.Απόλλων Λ.	16	22

Η επόμενη αγωνιστική
Τετάρτη 23/3

Βέροια - Λαμία
Π.Μελάς - Θράκη
Λύκοι -Άρτα
Κοζάνη - Δόξα Δρ.
Παναιτωλικός - Καβάλα
Πανδραμαϊκός - Πτολεμαΐδα
Αναγέννηση Κ. - Θέρμη
Γιάννενα - Απόλλων Λ.
Ρεπό: Αγρ. Αστέρας





Δημόσια Κεντρική Βιβλιοθήκη Βέροιας

Έτσι απλά!

Σαν σε προπόνηση ο Φίλιππος επικράτησε (35-23) του Αρχέλαου το Σάββατο στο Φιλίππειο

Μία καλή προπόνηση, ήταν για τον Φίλιππο ο Σαββατιάτικος αγώνας με τον Αρχέλαο, στο Φιλίππειο. Οι "ερυθρόλευκοι", δεν συνάντησαν ιδιαίτερες δυσκολίες απέναντι στον αδύναμο φέτος, Αρχέλαο, κερδίζοντας τον με διαφορά δώδεκα (!) τερμάτων, 35-23, η ποία αν μη τι άλλο, δείχνει και την διαφορά δυναμικότητας, που υπάρχει ανάμεσα σε δύο αντιπάλους.

Όπως είναι φυσικό λοιπόν, η οποιαδήποτε αναφορά στο παιχνίδι, είναι μάλλον περιττή, γιατί πολύ απλά, η μοναδική ομάδα, που υπήρχε στο γήπεδο ήταν ο Φίλιππος, για τον οποίον το μόνο που μπορούμε να πούμε, είναι πως η παίκτες του, ήταν ορεξάτοι, παρά την ιδιαιτερότητα, που παρουσίασε το συγκεκριμένο παιχνίδι.

Διαιτητές: Πάτιος, Τσιάνας

Κίτρινες: 3/3, Δίλεπα: 3/6

Δεκάλεπτα: 6-2, 12-4, 19-9, 21-13, 28-16, 35-23.

Συνθέσεις

Φίλιππος: Δέλλιος, Μπακιρτζής, Τσακίρης 3, Βακάλης 4, Μπαντής 1, Τζιμούρτος 7, Κ. Παπαδόπουλος, Στ. Παπαδόπουλος 3, Ρηγανάς 2, Σουγγάρας 5, Γιούπης 10.

Αρχέλαος: Αθανασιάδης, Καράγιαμπας, Ξώνης, Βουτσάς 5, Παπαδόπουλος, Ασαρίδης 6, Ξεφτέρης 1, Σαμλίδης 5, Τζώκας, Ράπτης 2, Τρριανταφύλλου 1, Ντέσνιτα 3, Κοσμίδης, Κορωνίδης.

Σειρά ο Δούκας

Από χθες πάντως, ο Φίλιππος ξεκίνησε την προετοιμασία του για το ιδιαίτερα κρίσιμο παιχνίδι με το Δούκα, στην Αθήνα, στο οποίο ο Νίκος Μάντζος και οι παίκτες του, θέλουν μόνο την νίκη, για να παραμείνουν σε απόσταση αναπνοής, από τον πρωτοπόρο Αθηναϊκό. Γίνεται αντιληπτό λοιπόν, πως αρχής γενομένης το παιχνίδι με το Κολέγιο, οι "ερυθρόλευκοι" μπαίνουν σε μία πολύ κρίσιμη καμπή του πρωταθλήματος, με τον τίτλο του πρωταθλητή, να κρίνεται ουσιαστικά σ' αυτούς τους αγώνες.

Πρόβλημα ο Χατζόγλου

Ξαφνικό πρόβλημα, αντιμετωπίζει ο Γιώργος Χατζόγλου, ο οποίος έχει φλεγμονή στο πόδι. Ο πίβοτ του Φιλίππου, πραγματοποίησε τις απαραίτητες εξετάσεις, και σήμερα, θα είμαστε σε θέση να μάθουμε περισσότερα, για την κατάσταση της υγείας του.



Χωρίς να συναντήσουν σοβαρά εμπόδια, ο Δημήτρης Τζιμούρτος (φώτο) και οι συμπαίκτες του, επικράτησαν εύκολα... του Αρχελάου στο άλλοτε, μεγάλο ντέρμπι της Α1 Χάντμπολ των Ανδρών

Η ταυτότητα της 15ης αγωνιστικής

Αθηναϊκός-Απόλλων	28-23
ΒΑΟ-Διομήδης	30-29
Φίλιππος-Αρχέλαος	35-23
Κορωπί-Πανελλήνιος	21-31
Κιλκίς-ΑΣΕ Δούκα	26-25
Ηλιούπολη-Ιωνικός	16/3

Βαθμολογία σε 15 αγώνες

1. Αθηναϊκός	26	425-336
2. Φίλιππος	25	436-349
3. Πανελλήνιος	23	415-346
4. Κιλκίς	23	442-400
5. ΑΣΕ Δούκας	16	441-401
6. Διομήδης	16	407-401
7. Ιωνικός	14	340-359
8. ΒΑΟ	10	415-473
9. Γ.Σ. Ηλιούπολης	9	343-364
10. Απόλλων	8	352-384
11. Γ.Σ. Κορωπίου	6	322-391
12. Αρχέλαος	2	339-482

Ιωνικός και Ηλιούπολη έχουν από ένα παιχνίδι λιγότερο.

Οι πρώτοι σκόρερ

Άλλαξε χέρια η κορυφή του πίνακα των σκόρερ, όπου μετά τους αγώνες του Σαββατοκύριακου βρίσκεται με 112 γκολ ο πίβοτ του ΒΑΟ Νίκος Κοκώνης. Ωστόσο ο Αλεξάντερ Μπλαγκόεβιτς θα έχει την ευκαιρία θα έχει την ευκαιρία να ανακτήσει την πρωτιά στο εξ αναβολής παιχνίδι της Τετάρτης με τον Ιωνικό.

Οι έντδεκα πρώτοι σκόρερ:

1. Νίκος Κοκώνης (ΒΑΟ)	112
2. Αλεξάντερ Μπλαγκόεβιτς (Ηλιούπολη)	109
3. Χριστόφορος Μπακαούκας (Ιωνικός)	102
4. Σάσα Ζιβούλοβιτς (ΑΣΕ Δούκα)	101
5. Νένατν Στάνκοβιτς (ΒΑΟ)	99
6. Νίκος Σαμαράς (Πανελλήνιος)	97
7. Ντράγκαν Γιάντσα (Κορωπί)	92
8. Μοχάμεντ Χαντάτ (Διομήδης)	90
9. Δημήτρης Τζιμούρτος (Φίλιππος)	88
10. Ράντοβαν Βούιμιτς (Απόλλων)	86
11. Παν. Σαμλίδης (Αρχέλαος)	86

Επόμενη αγωνιστική

Διομήδης-Κορωπί
Πανελλήνιος-Ηλιούπολη
Ιωνικός-Κιλκίς
Δούκας-Φίλιππος
Αρχέλαος-Αθηναϊκός
Απόλλων-ΒΑΟ (20/3)

Μάντζος

"Διέκρινα ταλέντα σε όλες τις ομάδες"

Μπορεί ο Φίλιππος να κατέλαβε τελικά την 5η θέση στην κατηγορία των εφήβων στο Πανελλήνιο πρωτάθλημα που πραγματοποιήθηκε στο Λουτράκι, όμως παρ' όλα αυτά ο προπονητής του συλλόγου Νίκος Μάντζος μιλώντας συνολικά για την εικόνα των αγώνων τόνισε:



"Σε κάθε ομάδα διαπίστωσα ότι υπάρχουν δύο -τρεις ταλαντούχοι αθλητές στο εφηβικό Πρωτάθλημα, που έγινε στο Λουτράκι. Αυτό είναι ιδιαίτερα ενθαρρυντικό γιατί αποδεικνύεται ότι από την ηλικία των γεννημένων 1986 -87 μπορούμε να αντλήσουμε νέους Πρωταθλητές. Σε γενικό επίπεδο, δεν είδα κάτι που να με εντυπωσιάσει. Διαπίστωσα ακόμη ότι γίνεται καλή δουλειά σε όλους τους συλλόγους, η οποία θα δώσει και άλλους καρπούς" τη δήλωση αυτή έκανε ο ομοσπονδιακός τεχνικός της Εθνικής Νέων και του Φίλιππου Βέροιας, Νίκος Μάντζος.

Σεμινάριο στο Κιλκίς

Σήμερα (Τετάρτη) στις 12.00 το μεσημέρι, στο 1ο Γυμνάσιο Κιλκίς, ο τεχνικός σύμβουλος της ΟΧΕ για την Ανάπτυξη και λέκτορας του ΤΕΦΑΑ Θεσσαλονίκης Δημήτρης Σκούφας, θα διδάξει σε σεμινάριο για τους καθηγητές Φυσικής Αγωγής, που διοργανώνει η επιτροπή Ανάπτυξης της ΟΧΕ σε συνεργασία με το Υπουργείο Παιδείας και τους υπευθύνους των γραφείων Φυσικής Αγωγής.

Σήμερα (Τετάρτη) στις 17.30 θα γίνει το παιχνίδι Γ.Σ. Ηλιούπολης – Ιωνικός Ν. Φιλ. για την 15η αγωνιστική της Α1 ανδρών.

Η συνέντευξη τύπου του Γραμματικού

Ο αρχηγός της Εθνικής ομάδας των ανδρών Νίκος Γραμματικός θα παραχωρήσει σήμερα (Τετάρτη) στις 12.00 το μεσημέρι στην αίθουσα «Θανάσης Σιούλης» του 4ου ορόφου των γραφείων της ΟΧΕ (3ης Σεπτεμβρίου –56) συνέντευξη Τύπου, ύστερα από το τέλος της συνεργασίας του με την ελβετική ομάδα Βίντερτουρ και θα απαντήσει σε όλες τις ερωτήσεις που τον αφορούν.

Η συνέντευξη παρουσιάζει τεράστιο ενδιαφέρον γιατί είναι η πρώτη φορά που ο αρχηγός της Εθνικής ομάδας, που βρίσκεται στο προσκήνιο, ως αθλητής από το 1983 θα μιλήσει προς όλους τους εκπροσώπους του Τύπου.

Γράφει ο
Γιώργος Μεταξάς
gmetaxas@laosver.gr







Κεντρική Βιβλιοθήκη Βέροιας

ΠΕΡΙΦΕΡΕΙΑΚΟ ΠΡΩΤΑΘΛΗΜΑ - ΠΕΡΙΦΕΡΕΙΑΚΟ ΠΡΩΤΑΘΛΗΜΑ - ΠΕΡΙΦΕΡΕΙΑΚΟ ΠΡΩΤΑΘΛΗΜΑ

αθλητισμός

"Κλώτσησε" την ευκαιρία η Αλεξάνδρεια

✓Ηττήθηκε στην Κατερίνη από τον Βατανιακό με το βαρύ 3-0

Καθοριστικής σημασίας ήττα υπέστη η Αλεξάνδρεια το περασμένο Σάββατο στην Κατερίνη από τον Βατανιακό με σκορ 3-0 και πλέον η υπόθεση άνοδος πάει περίπατο...

Η ήττα αυτή της Αλεξάνδρειας που ήταν και η δεύτερη στο φετινό πρωτάθλημα την κράτησε έναν βαθμό πίσω και πάλι από τον πρωτοπόρο Πιερικό, και τώρα με δεδομένο το προκαθορισμένο ρεπό που θα έχει σε τρεις αγωνιστικές κάτι που θα επιτρέψει -κατά πώς δείχνουν τα πράγματα- στους "ασπρόμαυρους" της Κατερίνης να ξεφύγουν με τέσσερις βαθμούς, σίγουρα παρουσιάζεται εξαιρετικά πολύ δύσκολο να καλύψει αυτή τη διαφορά.

Στο καθαρά αγωνιστικό μέρος της συνάντησης που διεξήχθη μέσα σε μία εχθρική ατμόσφαιρα από την παρουσία φιλάθλων του Πιερικού στις κερκίδες (η ομάδα τους είχε ρεπό γαρ...) η Αλεξάνδρεια παρουσιάστηκε κατώτερη του αναμενόμενου με αποτέλεσμα να γνωρίσει την ήττα, από έναν αντίπαλο που έδειξε να είναι πιο ορεξάτος και πιο ψυχωμένος.

Βέβαια η τελική έκβαση του αγώνα θα μπορούσε ίσως να ήταν διαφορετική αν οι φιλοξενούμενοι είχαν καταφέρει στο 1-0 να πετύχουν το γκολ της ισοφάρισης στις δύο κλασικές ευκαιρίες που είχαν με τον Πατρίκα και τον Πέϊο. Όμως με τα "αν" και τα "ίσως" δεν κερδίζεις οπότε δεν μπορεί παρά το 3-0, να είναι μία πραγματικότητα και δεν αλλάζει...

Το φιλμ του αγώνα

10΄: Ο Ποτουρίδης Γ.Γ. μπαίνει από τα αριστερά, κάνει δυνατό σουτ, και ανοίγει το σκορ (1-0).

20΄: Ο Τσιμόπουλος χτυπάει εκτός φάσης τον Αναστασόπουλο και βλέπει την κόκκινη κάρτα του διαιτητή.

26΄: Ο Τσάλμας μπαίνει από τα αριστερά κάνει το σουτ και η μπάλα καταλήγει έξω.

36΄: Εκτέλεση φάουλ από τον Γιουρόπουλο, ο Πέϊκος φτάνει πρώτος στην κεφαλιά και η μπάλα καταλήγει πάνω από τα δοκάρια.

57΄: Ο Αναστασόπουλος κάτι λέει στον διαιτητή σε έντονο ύφος και αντικρίζει την 2η κίτρινη κάρτα αφήνοντας την ομάδα του με 10.

64΄: Πίεση στα καρέ της Αλεξάνδρειας, τελικό σουτ από τον Γιαννούλη, η μπάλα με την βοήθεια αμυντικών και του Καρασαββίδη καταλήγει κόρνερ.

80΄: Σε αντίθεση οι ποδοσφαιριστές των γηπεδούχων, ο Κασταμπουλίδης κάνει το σουτ από τα δεξιά, ο Καρασαββίδης διώχνει προσωρινά, στο "ριμπάουντ" ο Καλαμπαλίκης που από κοντά σκοράρει και γράφει το 2-0.

90΄: Αντεπίθεση ξανά για τους γηπεδούχους με τον Ποτουρίδη Γ.Γ. να πιάνει το τελικό πλάγιο σουτ και να κλείνει το σκορ στο 3-0.

Δυστυχώς για μας δεν αντέξαμε σε αυτήν την ψυχολογική πίεση του πρωταθλητισμού. Στο πιο κρίσιμο ίσως παιχνίδι του πρωταθλήματος, ουσιαστικά στην έδρα του Πιερικού, αυτά τα παιδιά δεν μπόρεσαν να αντέξουν όλη αυτήν την πίεση" είπε αρχικά ο Τάκης Παπαδόπουλος στις δηλώσεις που έκανε μετά το τέλος του αγώνα και συνέχισε λέγοντας: ***"Δυστυχώς δεν βρεθήκαμε σε καλή ημέρα και δεν προσέξαμε τα πρώτα λεπτά του αγώνα θα ήταν πολύ κρίσιμο για την τελική του έκβαση, δεχτήκαμε ένα γκολ. Προσπαθήσαμε να ισορροπήσουμε τον αγώνα και έτσι έκλεισε το ημίχρονο. Στο 2ο μέρος σταθήκαμε καλύτερα αγωνιστικά παρά το γεγονός πως δεχτήκαμε 2 γκολ στο τέλος. Οι φάσεις που έκριναν τον αγώνα ήταν οι δύο κλασικές ευκαιρίες που δημιουργήσαμε και από ατυχία δεν καταφέραμε να τις εκμεταλλευτούμε. Αν ισοφαρίζαμε σε εκείνη την στιγμή πιστεύω πως είχαμε τα περιθώρια να γυρίσουμε το παιχνίδι. Δεν τα καταφέραμε, βγήκαμε πολύ μπροστά δίνοντας χώρο στον αντίπαλο που το εκμεταλλεύτηκε και πέτυχε δύο γκολ. Ανασταλτικό ρόλο για την ομάδα μας έπαιξε και η αποβολή του Αναστασόπουλου στο 2ο μέρος. Πρέπει να στηρίζουμε την ομάδα και τα παιδιά αυτά στη συνέχεια"***.

Δεν ήταν κι άσχημη όσο και αν οι διαμαρτυρίες δεν έλλειψαν η διαιτησία του κ. Πολατιάν και των συνεργατών του κ.κ. Κλατσίδη και Τσακτίδη του Σ.Δ. Πέλλας.

Συνθέσεις

Βατανιακός: Γρηγοριάδης, Αδαμόπουλος, Γιαννούλης, Γεμετζίδης, Παπαδόπουλος, Αφατζάνης, Ζούρκος, Τσιρίμπασης (82΄ Καλαμπαλίκης), Τσιμόπουλος, Ποτουρίδης Γ.Γ., Κασταμπουλίδης (90+ Ε. Κεσίδης).

Αλεξάνδρεια: Καρασαββίδης, Πατρίκας, Αναστασόπουλος, Π. Πολυζόπουλος (15΄ Πέϊκος), Στουγιαννόπουλος (63΄ Καρυπίδης), Παπακωνσταντίνου (78΄ Τσάκαλος), Χαλβατζής, Φραγκάκης, Τσάλμας, Παπαδιάς, Γιουρόπουλος.

Γράφουν οι:
Παύλος Τουτουντζίδης
Γιώργος Μεταξάς

Η ταυτότητα της 23ης αγωνιστικής

Ακαδημία Β.-Φούφα	1-0
Βατανιακός-Αλεξάνδρεια	3-0
Φλώρινας-Ένωση Απ. Παύλου	0-1
Γαλατινή-Νάουσα	3-0
Εθνικός Κ.-Κάστωρ	1-1
Σέρβια-Αιγινιακός	3-1
ΑΕ Κοζάνης-Καρπερό	2-0
Ρεπό: Πιερικός	

Η Βαθμολογία

1. Πιερικός	55	63-11
2. Αλεξάνδρεια	54	40-21
3. Βατανιακός	37	39-32
4. Ένωση Απ. Παύλου	35	22-20
5. Εθνικός Κ.	35	33-25
6. ΑΕ Κοζάνης	31	34-31
7. Νάουσα	27	24-25
8. Γαλατινή	26	28-37
9. Φούφας	25	17-26
10. Καρπερό	23	23-40
11. Φλώρινα	23	31-32
12. Κάστωρ	23	23-30
13. Σέρβια	22	22-31
14. Ακαδημία Β.	19	18-34
15 Αιγινιακός	9	17-40

*Εκκρεμεί ο αγώνας ανάμεσα στην Γαλατινή και την ΕΑΠ που έχει οριστεί να πραγματοποιηθεί στις 23 τρέχοντος μηνός.

Η επόμενη αγωνιστική
(Κυριακή 20/3/2005 - 4 μ.μ.)

Νάουσα-Ακαδημία Βερ.	(2-1)
Κάστωρ-Σέρβια	(3-1)
Άρης Καρπερού-Πιερικός	(0-7)
Μακεδονικός Φ.-Φλώρινα	(1-2)
Βατανιακός-Γαλατινή	(1-2)
ΕΑΠ-ΑΕ Κοζάνης	(2-3)
Αλεξάνδρεια-Εθνικός Κατ.	(0-0)

Ρεπό: Αιγινιακός

*Σε παρένθεση τα αποτελέσματα των αγώνων στον α΄ γύρο.

"Χτύπησε" στις καθυστερήσεις η ΕΑΠ

✓1-0 εκτός έδρας τον ΠΑΣ Φλώρινα και προώθηση στην τέταρτη θέση της βαθμολογίας



Το παιχνίδι βρίσκεται στο πρώτο λεπτό των καθυστερήσεων και όλα δείχνουν ότι θα επικρατήσει το 0-0 ανάμεσα στην Φλώρινα και την ΕΑΠ.

Σε εκείνο το λεπτό ο Κώστας Παγγούρας που λίγο πιο πριν είχε περάσει αλλαγή στο παιχνίδι έβγαζε μπροστινή μπαλιά στον Τάσο Τσακαλίδη που βρισκόταν στο κέντρο του γηπέδου. Ο Στόϊκος που προσπάθησε να διώξει την μπάλα δεν τα κατάφερε, ο μεσοεπιθετικός παίκτης της Μακροχωρίτικης ομάδας κατάφερε να ξεφύγει στο σπριντ τους Ιωσηφίδη και Κωφίδη, προλαβαίνοντας να βγει πρώτος στην μπάλα, την οποία κοντρολάρισε άψογα και λίγα μέτρα έξω από την μεγάλη περιοχή έπιασε ένα δυνατό συρτό διαγώνιο σουτ στέλνοντας την στα δίχτυα του Ταφίλη και γράφοντας το 0-1 που έδωσε τρεις ακόμη πολύτιμους βαθμούς στην ομάδα του.

Για μια ακόμη φορά λοιπόν η Ενωση πήρε την νίκη σε εκτός έδρας παιχνίδι και μάλιστα παρατασσόμενη με μόλις 14 παίκτες και απέναντι σ' έναν αντίπαλο που "έπαιζε" την παραμονή του.

Ετσι οι "νερατζούρι" "έπιασαν" στην τέταρτη θέση τον Εθνικό Κατερίνης ενώ βρίσκονται μόλις δύο βαθμούς διαφορά πίσω από τον τρίτο Βατανιακό αποδεικνύοντας για πολλοστή φορά πως τα προβλήματα δεν τους πτοούν και είναι σε θέση να παίρνουν αποτελέσματα από έδρες ομάδων που "καίγονται" για βαθμούς.

Ευκαιρίες

Όπως ήταν αναμενόμενο, οι γηπεδούχοι ξεκίνησαν πιο επιθετικά στο παιχνίδι με προφανή σκοπό να πετύχουν το γρήγορο γκολ. Όμως κάτι τέτοιο δεν έγινε. Απεναντίας μάλιστα οι φιλοξενούμενοι ήταν αυτοί που βρέθηκαν κοντά στο γκολ, όταν στο 11΄ ο Γιάννης Ποζιάδης βρέθηκε απέναντι από τον πορτιέρο των γηπεδούχων Ταφίλη χωρίς όμως να τελειώσει την φάση.

Στο 17΄ αυτή τη φορά από πλευράς Φλώρινας ο Κωνσταντόπουλος από καλή θέση σούταρε χωρίς όμως να βρει στόχο.

Πέντε λεπτά αργότερα, ο Τσακαλίδης από θέση βολής θα προσπαθήσει και κάνει το σουτ το οποίο όμως δεν είναι αυτό που θα ήθελε μια και η μπάλα αναπήδησε στο έδαφος.

Με την έναρξη του β΄ μέρους η Φλώρινα επεδίωξε και πάλι να έρθει κοντά στο γκολ. Όμως την πιο αξιόλογη φάση δημιούργησε στο 78΄. Ο Φωτεινός βρέθηκε αφύλακτος μέσα στην περιοχή των Μακροχωριτών, σούταρε απέκρουσε ο Εμμανουηλίδης, η μπάλα βρήκε το δοκάρι και ο τερματοφύλακας της ΕΑΠ με νέα προσπάθεια μπλόκαρε την μπάλα. Ετσι το παιχνίδι πήγε στις καθυστερήσεις όπου στο 19΄ η φιλοξενούμενη ομάδα με... δράστη τον Τσακαλίδη πέτυχε το γκολ της νίκης προς ψυχρολουσία των "κόκκινων" της Φλώρινας.

Καλή σε γενικές γραμμές κρίνεται η διαιτησία του κ. Κουκλομένου και των συνεργατών του κ.κ. Παλαμάρη και Κωνσταντίνου του Σ.Δ. Λάρισας.

Γλούφτσης, Κυρκόπουλος και Ταμπάκης καλύτεροι από την Φλώρινα, ενώ Τσακαλίδης, Σπυριδωνίδης και Αραμπατζής οι παίκτες που διακρίθηκαν από την Ενωση.

Φλώρινα: Ταφίλης, Ιασωνίδης, Στόϊκος, Βυδίλης, Φωτεινός, Γλούφτσης, Ιωαννίδης (52΄ Μαυροματίδης), Βέρτκας (81΄ Κωφίδης), Κυρκόπουλος, Ταμπάκης, Κωνσταντόπουλος (46΄ Πεντερίδης).

ΕΑΠ: Εμμανουηλίδης, Τερζής, Σπυριδωνίδης, Χασιώτης, Καραμελίδης (68΄ Παγγούρας), Νεστορόπουλος, Κακαγιάννης, Αραμπατζής, Ποζιάδης (58΄ Συλβιστόπουλος), Τσακαλίδης, Απόσογλου.

Γνώρισε την ήττα!

Γαλατινή-Νάουσα 3-0

Την ήττα γνώρισε στη Γαλατινή από την τοπική ομάδα η Νάουσα χάνοντας το παιχνίδι με 3-0. Το σκορ σίγουρα μπορεί να ακούγεται βαρύ, όμως είναι χαρακτηριστικό πως μέχρι το 70΄ τις δύο ομάδες χώριζε μονάχα ένα γκολ, με τους "κυανόλευκους" να δείχνουν πως μπορούν με προϋποθέσεις να φύγουν με ένα καλό αποτέλεσμα από την Γαλατινή. Δυστυχώς τα πράγματα δεν πήγαν όπως θα ήθελαν ο Μιχάλης Αλεξιάδης και οι παίκτες του με τη Νάουσα να χάνει εν τέλει με το διόλου ευκαταφρόνητο 3-0.

Το παιχνίδι ξεκίνησε με τις δύο ομάδες να έχουν μοιρασμένη την υπεροχή ωστόσο οι γηπεδούχοι ήταν αυτοί που κατάφεραν να προηγηθούν στο σκορ πριν συμπληρωθεί το πρώτο ημίωρο, με πρωταγωνιστή τον Πλιάγκα (28΄) ο οποίος έδωσε το προβάδισμα στην ομάδα του.

Στην επανάληψη, ο Μιχάλης Αλεξιάδης αποφάσισε να ρισκάρει και ειδικά στο τελευταίο 20λεπτο οι "κυανόλευκοι" έπαιζαν με τέσσερις επιθετικούς κάτι που εν τέλει πλήρωσαν αφού μέσα σ' ένα δίλεπτο "φωτιά" (72΄-74΄) οι γηπεδούχοι διεύρυναν το δείκτη του σκορ με πρωταγωνιστές τους Λαζόγγκα (72΄) και Καραμιχάλη. Δύο τέρματα που κλείδωσαν τη νίκη για τη Γαλατινή.

Πάντως χωρίς να θέλουν να δικαιολογήσουν την ήττα της ομάδας οι άνθρωποι της Νάουσας δεν έμειναν καθόλου ευχαριστημένοι από τη διαιτησία στο συγκεκριμένο αγώνα έχοντας σοβαρά παράπονα κυρίως από τους βοηθούς οι οποίοι υπέπεσαν σε σωρεία λαθών

Γαλατινή: Χατζής, Βότσης, Καραγιώργης, Τσανακτσίδης, Δεληζήσης, Μπλιάγκας (83΄ Τζώρας), Τσάμας, Γρηγοριάδης (63΄ Λαζόγκας), Καραμιχάλης, Ιωαννίδης, Καραγιάννης (80΄ Μπιτόπουλος).

Νάουσα: Σαμουηλίδης, Μπαμπούνης, Αντωνίου, Μουρτζίλας, Θεοδώρου, Χατζηδάκης, Κωνσταντινίδης, Τρούπκος, Ματάτης (65΄ Τενεδιός), Πετρακίδης (67΄ Κωστίδης), Ιγνατιάδης.

Αρχειοκεντρική Βέροιας

ΠΕΡΙΦΕΡΕΙΑΚΟ ΠΡΩΤΑΘΛΗΜΑ - ΠΕΡΙΦΕΡΕΙΑΚΟ ΠΡΩΤΑΘΛΗΜΑ - ΠΕΡΙΦΕΡΕΙΑΚΟ ΠΡΩΤΑΘΛΗΜΑ

Η ώρα του μεγάλου τελικού!

Η ώρα του μεγάλου τελικού έφθασε! Σήμερα, στο Δημοτικό Στάδιο της Βέροιας, η Νάουσα και ο Αγροτικός Αστέρας "συγκρούονται" με έπαθλο τον τίτλο του Κυπελλούχου Ερασιτεχνικών ομάδων του Ν. Ημαθίας. Ένα παιχνίδι, που αναμφίβολα αναμένεται να προκαλέσει ενδιαφέρον του φίλαθλου κοινού της Ημαθίας αφού από τη μία η Νάουσα με βαριά κληρονομιά και φυσικά τον τίτλο του μεγάλου φαβορί και από την άλλη το αουτσάϊντερ, Αγροτικός Αστέρας, ο οποίος έχει δείξει πως διαθέτει ένα αρκετά αξιόμαχο σύνολο, το οποίο μπορεί να προβάλει σοβαρή αντίσταση στους "κυανόλευκους".

Το σκηνικό λοιπόν είναι ιδανικό και η ευχή όλων είναι να κερδίσει το ποδόσφαιρο, το οποίο τελευταία δεν περνάει και τις καλύτερες ημέρες του, τόσο στην Ημαθία όσο και στην Ελλάδα γενικότερα.





Μιχάλης Αλεξιάδης (αριστερά) και Χρήστος Τσελιόπουλος (δεξιά). Κάποτε συμπαίκτες στη Νάουσα και Κοζάνη αντίστοιχα, θα βρεθούν για πρώτη φορά αντίπαλοι εντός αγωνιστικού χώρου, αυτή τη φορά σε έναν άλλο ρολο, αυτό του προπονητή

Νάουσα

"Να κερδίσει το ποδόσφαιρο"

Μπορεί ο πρωταρχικός στόχος της Νάουσας να είναι το πρωτάθλημα, όμως αναμφίβολα στην παρούσα χρονική στιγμή ο τίτλος του Κυπελλούχου της ΕΠΣ Ημαθίας φαντάζει πολύ ελκυστικός, για τον Μιχάλη Αλεξιάδη και τους παίκτες του. Συνεπάγεται λοιπόν πως η κατάκτηση του τροπαίου δεν μπορεί παρά να είναι ο στόχος των "κυανόλευκων" οι οποίοι εκτός των άλλων δείχνουν να είναι αναγκασμένοι από την ιστορία του συλλόγου να τα δώσουν όλα για να πετύχουν τον στόχο τους. Μιλώντας για το σημερινό παιχνίδι ο προπονητής της Νάουσας, Μιχάλης Αλεξιάδης, τόνισε χαρακτηριστικά: "Εύχομαι να γίνει ένα καλό παιχνίδι, για να ευχαριστηθεί ο κόσμος που θα βρεθεί στο γήπεδο. Σίγουρα το όνομα της Νάουσας στον τελικό δίνει το ερέθισμα στον αντίπαλο, που είναι μικρότερης κατηγορίας να προσπαθήσει ακόμα περισσότερο και να παίξει όσο καλύτερα μπορεί, Από την άλλη η Νάουσα πρέπει να κερδίσει το παιχνίδι γιατί αυτό επιτάσσει η ιστορία της. Πάνω σε αυτά τα δεδομένα, εύχομαι να γίνει ένα παιχνίδι από το οποίο θα βγει κερδισμένο το ποδόσφαιρο έστω και αν θα παιχτεί ανάμεσα σε ομάδες που αυτή τη στιγμή βρίσκονται σε ερασιτεχνικό επίπεδο". Πάντως ο τεχνικός της Νάουσας τελειώνοντας το σχόλιό του συμπλήρωσε: "Για εμάς αυτό που έχει προτεραιότητα είναι το πρωτάθλημα όμως παρόλα τα προβλήματα που έχουμε εδώ και δύο περίπου μήνες θα επιδιώξουμε να παίξουμε καλό ποδόσφαιρο και να βγούμε νικητές από την σημερινή αναμέτρηση.

Η αποστολή

Για το σημερινό παιχνίδι ο Μιχάλης Αλεξιάδης έχει πανέτοιμους τους: Κασαπίδη, Σαμουηλίδη, Μπαμπούνη, Θεοδώρου, Μουρτζίλα, Ιγνατιάδη, Κωνσταντινίδη, Πετρακίδη, Κωστίδη, Σταμάτη, Τενεδιό, Τρούπκο, Χατζηδάκη και Στεφανή ενώ οι Βοτάρης, Γρηγοριάδης, Ματάτης και Περηφανόπουλος μπορεί να συμπεριληφθούν στην αποστολή του τελικού όμως υπάρχει μεγάλη πιθανότητα να προφυλαχθούν από τον προπονητή τους αφού ακολουθεί το γειτονικό ντέρμπι της Κυριακής με την Ακαδημία Βέροιας.

Αγία Βαρβάρα

Για το καλύτερο και ότι βγει...

Τον πρώτο τον τίτλο στην ιστορία του, στον θεσμό του κυπέλλου της ΕΠΣΗ θα προσπαθήσει να κατακτήσει σήμερα ο Αγροτικός Αστέρας Αγίας Βαρβάρας με αντίπαλο στον τελικό την ομάδα του ΦΑΣ Νάουσας.

***"Παίζουμε για πρώτη φορά στον τελικό του κυπέλλου και απέναντι σε μια ιστορική ομάδα την Νάουσα. Από την πλευρά μας δεν έχουμε να χάσουμε τίποτα και πιστεύω πως τα παιδιά θα κάνουν ότι είναι δυνατόν προκειμένου να φθάσουν σε μία επιτυχία που θα μας δώσει πολύ μεγάλη χαρά"**, τόνισε με χθεσινές του δηλώσεις στον "Λ" ο προπονητής των "πρασίνων" Χρήστος Τσελιόπουλος.

Χωρίς προβλήματα

Το καλό για τον νεαρό τεχνικό είναι ότι δεν αντιμετωπίζει αγωνιστικά προβλήματα καθώς στη διάθεσή του βρίσκονται όλοι οι παίκτες των οποίων η ψυχολογία, είναι σε υψηλά επίπεδα μετά και την πολύ καλή εμφάνιση, που πραγματοποίησαν στον τελευταίο αγώνα του πρωταθλήματος με τα Τρίκαλα που συνοδεύτηκε με νίκη (2-1).

Πιθανή ενδεκάδα

Έτσι λοιπόν ο Χρήστος Τσελιόπουλος στον σημερινό τελικό αναμένεται να παρατάξει για αρχική ενδεκάδα τους: Οβεζίκογλου, Κουκλανιώτη, Σπανός Θ., Αγγελόπουλο, Καμπά, Πολυζόπουλο, Λαζαρίδη (ή Τσάνη), Μπούφι, Βασιλειάδη, Σπανό Μ., Σιούρτο (ή Κουτούλη).

Τέλος θυμίζουμε ότι η ομάδα της Αγίας Βαρβάρας απέκλεισε κατά σειρά τους ΠΑΟΚ Αλεξάνδρειας (1-4), Εθνικό Κλειδίου (4-1), Νησί (5-0), Συκιά (2-7) και Κοπανό (2-1).

αθλητισμός

Γράφουν οι:
Παύλος Τουτουντζίδης
Γιώργος Μεταξάς

Νίκησε και ελπίζει!

Υπερπολύτιμη νίκη απέναντι στον Μακεδονικό Φούφας στην προσπάθεια που κάνει να προλάβει το τρένο της παραμονής στην κατηγορία. Το Σάββατο λοιπόν, στο Δημοτικό Στάδιο της πόλης, οι "μπέμπηδες" του Γιάννη Γιάννου πήραν αυτό που ήθελαν από το συγκεκριμένο παιχνίδι και πλέον το αν θα πετύχουν ή όχι τον στόχο τους εξαρτάται καθαρά από αυτούς.



Ο αγώνας.

Η Ακαδημία μπήκε δυνατά στο παιχνίδι προσπαθώντας να πιέσει τους φιλοξενούμενους από την αρχή του παιχνιδιού για ένα γρήγορο γκολ το οποίο θα έλυνε τα πόδια των παικτών της. Ωστόσο μετά τη συμπλήρωση του πρώτου τέταρτου ο Μακεδονικός ισορρόπησε το παιχνίδι βγαίνοντας με τη σειρά του με προϋποθέσεις προς την εστία του Χωλόπουλου. Όμως εκεί που ο Μακεδονικός έδειχνε να έχει ισορροπήσει το παιχνίδι έχοντας μάλιστα ελαφρά πρωτοβουλία κινήσεων οι "μπέμπηδες" προηγήθηκαν στο σκορ έπειτα από μια ξαφνική αντεπίθεση. Από κει και πέρα μέχρι τη λήξη αυτού του πρώτου 45λεπτου δεν παίχτηκε σπουδαίο ποδόσφαιρο με τις δύο ομάδες να αναλώνονται περισσότερο σε αμυντικογενή τακτική με το ημίχρονο να τελειώνει χωρίς κάτι που να αξίζει ιδιαίτερης προσοχής.

Στο 23ο λεπτό λοιπόν έπειτα από έξοχη μπαλιά του Πάλλα, ο Πήχας βγήκε στην πλάτη της άμυνας των φιλοξενουμένων με τον χαρισματικό μεσοεπιθετικό να πλασάρει από πάνω τον Σακαρίδη ο οποίος είχε βγει έξω από την εστία του. Η μπάλα βρήκε το οριζόντιο δοκάρι, όμως στην επαναφορά ο Κατσαπελίδης που καραδοκούσε με δυνατό σουτ πέτυχε το 1-0.

Επανάληψη

Στην επανάληψη οι φιλοξενούμενοι μπήκαν στο παιχνίδι αποφασισμένοι να ανατρέψουν το εις βάρος τους αποτέλεσμα όμως ατύχησαν γιατί βρήκαν μια πολύ καλά οργανωμένη αμυντική γραμμή της Ακαδημίας η οποία προσπάθησε και εν τέλει κατάφερε να κρατήσει το πολυπόθητο μηδέν στην άμυνα.

Συμπερασματικά

Συμπερασματικά μπορούμε να πούμε πως η αναμέτρηση μεταξύ της Ακαδημίας και του Μακεδονικού ήταν ένα άχρωμο και κακό σε θέαμα παιχνίδι το οποίο ήταν γεμάτο δύναμη και πάθος. Από την αρχή του αγώνα φάνηκε πως όποια ομάδα πετύχαινε πρώτη το γκολ, θα ήταν και η μετέπειτα νικήτρια της αναμέτρησης.

Η Ακαδημία ευτύχησε να προηγηθεί στο πρώτο 45΄ λεπτό, στο οποίο ήταν και καλύτερη του αντιπάλου της, και από κει και πέρα προσπάθησε να κρατήσει το αποτέλεσμα μέχρι το τέλος του παιχνιδιού.

Αντίθετα ο Μακεδονικός παρά το γεγονός ότι είχε την εδαφική υπεροχή, κυρίως στην επανάληψη, δεν κατάφερε να αξιοποιήσει τις λιγοστές, πλην όμως καλές ευκαιρίες που του παρουσιάστηκαν.

Διακριθέντες

Για την Ακαδημία εξαιρετικά τα πήγε όλη η αμυντική της γραμμή (Χωλόπουλος, Αργυρόπουλος, Τσιάμπας, Τζιμογιάννης). Πολύ καλός, ίσως και κορυφαίος στο πρώτο ημίχρονο ο Χαραλαμπίδης ενώ θετική παρουσία είχαν και Λαμπριανίδης, Κατσαπελίδης.

Συνθέσεις

Ακαδημία Βέροιας: Χωλόπουλος, Αργυρόπουλος, Πάλλας, Τσιάμπας, Τζιμογιάννης, Λαμπριανίδης, Πουρνάρας, Χαραλαμπίδης, Παπατζίκος, Πήχας, Κατσαπελίδης, Γκατζίδης, Ανθυμιάδης, Θεοδωρίδης, Μουχτάρης, Πουρνάρας (80΄ Μαγγίζης), Πάλλας (90΄ Χαρισιάδης), Χαραλαμπίδης (66΄ Χατζής)

Μακεδονικός Φούφας: Σακαρίδης, Στεφανίδης, Τοπάλης, Νίκκου, Σιδηρόπουλος, Τσίντος, Τζουβάρας, Νεοφυτίδης, Σαλασίδης, Καραγεωργίου, Σίσκου Ιων., Σαλασίδης (54΄ Ιτσκος Γ.), Κεραμιδάς, Στεφανίδης (73΄ Σίσκος Ι.), Περπερίδης, Βουνοτρυπίδης, Ιτσκος Θ., Τζουβάρας (46΄ Καϊμάκου).

Δι' ασήμαντον αφορμήν

Σχολιάζει ο Δ. Β. Σαζακλίδης

Έσπασε το αήττητο σερί της Ξάνθης, της ομάδας που φέτος συγκεντρώνει πολλές πιθανότητες για να κερδίσει ευρωπαϊκό διαβατήριο, το δεύτερο στην ιστορία της. Οι "ακρίτες" με την πολύχρονη παρουσία τους στα σαλόνια της Α' Εθνικής, δίνουν το σύνθημα. Δείχνουν το δρόμο σε κάθε επαρχιακή ομάδα, η οποία ενδεχομένως θέλει να παίξει σημαντικό ρόλο στο ελληνικό ποδόσφαιρο. Με σοβαρές παρεμβάσεις στο τομέα της υποδομής, η ΠΑΕ Skoda Ξάνθη απέκτησε λειτουργικές όσο και καλαίσθητες γηπεδικές εγκαταστάσεις. Με υπομονή ομολογουμένως περίεργη για τα ελληνικά δεδομένα, πραγματοποιεί εύστοχες κινήσεις στο έμψυχο δυναμικό της. Στη συγκεκριμένη μάλιστα περίπτωση έχουμε ένα ιδανικό πάντρεμα. Αυτό της παρουσίας ταλαντούχων ποδοσφαιριστών, δίχως την παραμικρή έκπτωση στα όνειρα και στις φιλοδοξίες της εταιρείας. Βρύζας, Μαχαιρίδης, Κωστένογλου, Ζήκος παλιότερα, Πατσατσόγλου, Άντζας, Βενετίδης, Βάλλας πιο πρόσφατα, είναι μερικές χαρακτηριστικές περιπτώσεις Ελλήνων. Πώς είναι δυνατό όμως να ξεχάσουμε το γεγονός ότι η Ξάνθη κατά καιρούς πουλά ακόμη και ξένους, τους οποίους αποκτά για να ενισχυθεί; Σέμπουε, Μπα, Μαρτσέλο, Μπούτσεκ, Λουτσιάνο, με τον τελευταίο να "τρελαίνει" ακόμη κόσμο όταν παίρνει φόρα για να εκτελέσει φάουλ. Στο σημερινό σημείωμα δεν επιδιώκουμε να πλέξουμε το εγκώμιο της ακριτικής ομάδας. Απλά με αφορμή την ήττα της από τη Χαλκηδόνα τη περασμένη Κυριακή, θέλουμε να σταθούμε στη διαιτησία του Γερμανάκου. Αποβάλει με δεύτερη κίτρινη τον Λουτσιάνο, διότι εκτέλεσε φάουλ δίχως την άδειά του. Τον ίδιο λόγο επικαλείται για να κτυπήσει τρεις φορές ο Λαμπριάκος πέναλτι στα τελευταία λεπτά του αγώνα. Για κακή του τύχη ο παίκτης της Ξάνθης την τρίτη φορά αστοχεί. Όπως διαπιστώνεται δια ασήμαντον αφορμήν ο υιός Γερμανάκος συγκεντρώνει τα πυρά των διαμαρτυριών. Διότι οι έμπειροι του χώρου γνωρίζουν καλύτερα από τον καθένα, πως αν υπήρχε δόλος ο ρέφερι της αναμέτρησης απλά θα έκανε το αυτονόητο. Αυτό που κάνουν άλλοι πολύπειροι, "χειρούργοι" στην ειδικότητα, συνάδελφοί του διαιτητές. Δεν θα υποδείκνυε το πέναλτι. Έτσι απλά! Αντί αυτού προτίμησε κυριολεκτικά να "κολλήσει" στο γράμμα του νόμου και να αφήσει όλη τη φίλαθλη Ελλάδα με την εικόνα του Λαμπριάκου που θα σουτάρει την εσχάτη των ποινών μέχρι να αστοχήσει! Δια ασήμαντον αφορμήν λοιπόν κι ένας επιπλέον πονοκέφαλος για τον πατέρα Γερμανάκο, στα χέρια του οποίου βρίσκεται η τύχη της ελληνικής διαιτησίας. Σαφώς και δεν μπορεί η διαιτησία του να συγκριθεί με άλλες, των οποίων ο απώτερος σκοπός είναι να καθορίσουν αποτέλεσμα. Πιθανολογείται ότι θα τιμωρηθεί ίσως επειδή τα λάθη του καθόρισαν αποτέλεσμα. Κι ίσως ο ισχυρός άνδρας της ελληνικής διαιτησίας, ο πατήρ Γερμανάκος, εξασφαλίσει πιο αυστηρή ποινή προκειμένου να στείλει ένα μήνυμα προς κάθε κατεύθυνση και παράλληλα να βγει από τη θέση αμηχανίας στην οποία έχει περιέλθει. Για το τελευταίο μάλιστα ο γιος μάλλον φαίνεται πως έδωσε την άδειά του! Αυτή που δεν περίμεναν οι Λουτσιάνο, Λαμπριάκος και το πλήρωσαν με ήττα.



• ΕΠΣ ΗΜΑΘΙΑΣ Α΄ ΚΑΤΗΓΟΡΙΑ • ΕΠΣ ΗΜΑΘΙΑΣ Α΄ ΚΑΤΗΓΟΡΙΑ • ΕΠΣ ΗΜΑΘΙΑΣ

αθλητισμός

Αλλαγή σκηνικού στην κορυφή

Η νίκη του Νεοκάστρου (3-1 την Μελίκη) και η ήττα των Τρικάλων (στην Αγία Βαρβάρα με 2-1) έφεραν τους "ασπρόμαυρους" του Βασίλη Ιωάννου στο πρώτο σκαλί της βαθμολογίας.

Γράφει ο : Παύλος Τουτουντζίδης

Νέα τάξη πραγμάτων στην κορυφή του βαθμολογικού πίνακα δημιούργησε η διεξαγωγή της 22ης αγωνιστικής στο πρωτάθλημα της Α΄κατηγορίας, καθώς η ήττα του Μ. Αλεξάνδρου Τρικάλων στην Αγία Βαρβάρα (2-1) και η νίκη (3-1) του Αχιλλέα Νεοκάστρου επί της Μελίκης αντέστρεψε τις θέσεις των δύο ομάδων στην κατάταξη, μια και οι "ασπρόμαυροι" του Βασίλη Ιωάννου είναι αυτοί που τώρα χαίρονται την "πρωτιά" και οι "πράσινοι" του Στέφανου Στόϊκα ακολουθούν κατά πόδας.

Σαφώς λοιπόν το πρωτάθλημα από δω και πέρα αποκτά ξεχωριστό ενδιαφέρον και η μάχη για την κατάκτηση του τίτλου και συνάμα της εξασφάλισης του εισιτηρίου που οδηγεί στο περιφερειακό πρωτάθλημα αναμένεται σκληρή. Άλλωστε το πρωτάθλημα έχει δρόμο ακόμα (υπολείπονται άλλες 8 αγωνιστικές!) και ο εκπλήξεις δεν αποκλείονται.

Όσον αφορά την κατάκτηση στις τελευταίες θέσεις αυτή δεν διαφοροποιήθηκε. Και τούτο γιατί, η Νέα Γενεά Ν.Νικομήδειας γνώρισε εκ νέου την ήττα αυτή τη φορά - ως τύποις γηπεδούχος - στο Μακροχώρι από τον Κοπανό (0-2) και όπως όλα δείχνουν θα συνοδέψει τον αποβληθέντα από το πρωτάθλημα Ατρόμητο Διαβατού στην β΄κατηγορία, ενώ η Δόξα Νάουσας απέσπασε ισοπαλία (2-2) στα Μονόσπιτα από την τοπική Ελπίδα και αμφότεροι ομάδες εξακολουθούν να βιώνουν την αγωνία για την επιβίωση τους στην κατηγορία. Χωρίς νικητή τελείωσε ο αγώνας στον Πλάτανο αφού Μακεδονικός και ΑΕΠ Βέροιας αναδείχθηκαν ισόπαλοι (1-1) ενώ ο Εθνικός Κλειδίου επέστρεψε στις νίκες (2-0) επικρατώντας σε βάρος της Κουλούρας και συνεχίζει να κατοικοεδρεύει στην τέταρτη θέση του βαθμολογικού πίνακα. Τέλος δίχως να...ιδρώσει ο ΠΑΟΚ Αλεξάνδρειας αύξησε την βαθμολογική του συγκομιδή, παίρνοντας το τρίποντο της νίκης στον αγώνα με τον Ατρόμητο Διαβατού που - ως γνωστόν - έχει αποβληθεί από το πρωτάθλημα.

Η εικόνα των ομάδων

Στον Πλάτανο...ο τοπικός Μακεδονικός και η ΑΕΠ Βέροιας μοιράστηκαν από έναν βαθμό στο μεταξύ τους Σαββατιάτικο παιχνίδι που τελείωσε ισόπαλο με σκορ 1-1. Ο δυνατός αέρας που φυσούσε αποτέλεσε ανασταλτικό παράγοντα στην προσπάθεια των δύο ομάδων να προσφέρουν καλύτερο θέαμα. Παραταύτα, οι "κιτρινομπλέ" ήταν αυτοί που πήραν προβάδισμα στο σκορ χάρις στο γκολ που σημείωσε ο Αθανσιάδης στο 15΄αλλά να βγάλουν το ημίχρονο με δέκα παίκτες λόγω αποβολής του Μπουτάρη με δεύτερη κίτρινη κάρτα. Στην επανάληψη οι γηπεδούχοι ανέβασαν την απόδοση τους και στο 51΄έφθασαν στην ισοφάριση με τον έγχρωμο Μπόσκο ενώ στην συνέχεια στάθηκαν άτυχοι αφού σε τρεις περιπτώσεις είδαν την μπάλα να χτυπά στο δοκάρι. Ακόμη, η ομάδα του Πλατάνου και λίγο πριν τελειώσει το παιχνίδι σημείωσε γκολ, το οποίο όμως επιτεύχθηκε από θέση οφσάϊντ, κάτι το οποίο δεν βρήκε σύμφωνους του



Ο Πρίντζιος σε μια επιθετική του προσπάθεια στον νικηφόρο αγώνα του Εθνικού Κλειδίου με την Κουλούρα

"πράσινους".

Στο Μακροχώρι....για μία ακόμη φορά η ομάδα της Νικομήδειας έμεινε με τις εντυπώσεις αφού απέναντι στον Κοπανό δεν μπόρεσε να εκμεταλλευτεί την υπεροχή της και στο τέλος να γνωρίσει την ήττα με 0-2. Ένα αποτέλεσμα που την φέρνει πιο...κοντά στην Β΄κατηγορία σε αντίθεση με τον Κοπανό που έκανε ένα αποφασιστικό βήμα για την παραμονή του στην κορυφαία κατηγορία του ποδοσφαίρου της Ημαθίας.

Σκόρερ για τους φιλοξενουμένους οι έμπειροι Γκίτκος στο 19΄και Κωνσταντινίδης στο 44΄.

Στα Μονόσπιτα....η τοπική Ελπίδα και η Δόξα Νάουσας εξήλθαν ισόπαλοι με σκορ 2-2 στο μεταξύ τους παιχνίδι. Ένα αποτέλεσμα που σε καμιά περίπτωση δεν εξυπηρετεί τους γηπεδούχους αφού σε περίπτωση νίκης θα βρισκόταν σε μεγαλύτερη βαθμολογική απόσταση από το γκρουπ των ομάδων που βρίσκονται κάτω από αυτούς. Το παιχνίδι είχε δύο όψεις. Στο πρώτο ημίχρονο οι "πράσινοι" των Μονοσπίτων σαφώς καλύτεροι βρέθηκαν να προηγούνται με 2-0 με τέρματα που πέτυχαν στο 10΄ο Διάκογλου και στο 25΄ο Γκίλτσης. Στην επανάληψη, οι φιλοξενούμενοι ήταν αυτοί που κατάφεραν να βρουν δίκτυα αφού στο 70 ο Γκόγκας και στο 88΄ο Καραθάνας πέτυχαν γκολ ισοφαρίζοντας σε 2-2 που ήταν και το τελικό αποτέλεσμα της συνάντησης. Αξίζει να σημειωθεί ότι η ομάδα της Δόξας Νάουσας είχε και την απώλεια ενός πέναλτι στο 55΄όταν ο Καραϊσαρίδης που το εκτέλεσε "σημάδεψε" το δεξί κάθετο δοκάρι.

Στα Λευκάδια....οι "κυανόλευκοι" της τοπικής ομάδας και η ΑΕ Καβασίλων "διασταύρωσαν" τα σπαθιά τους και αναδείχθηκαν ισόπαλοι με σκορ 1-1. Οι γηπεδούχοι ευτύχησαν να ανοίξουν το σκορ μόλις στο 6΄με τον Τσάλμα. Στο β΄μέρος τα Καβάσιλα εμφανώς καλύτερα ισοφάρισαν σε 1-1 στο 57΄με γκολ που πέτυχε ο έμπειρος Χρήστος Πασχάλης. Στο 85΄οι γηπεδούχοι ζήτησαν πέναλτι σε ανατροπή του Βύζα μέσα στην περιοχή των Καβασίλων χωρίς όμως ο ρέφερι, κ. Κότσυβας να δώσει την εσχάτη των ποινών και να προκαλέσει τις έντονες διαμαρτυρίες των γηπεδούχων που είχαν ως αποτέλεσμα και την πεντάλεπτη διακοπή στο παιχνίδι.

Στο Κλειδί....ο τοπικός Εθνικός επιβλήθηκε με 2-0 της Κουλούρας σκορπίζοντας και πάλι χαρά στις τάξεις του για αυτήν του τη νίκη και για το γεγονός ότι συνεχίζει να διατηρείται στην τέταρτη θέση του βαθμολογικού πίνακα. Ο αγώνας που διεξήχθη υπό δυνατό και παγωμένο αέρα επηρέασε σ΄έναν σημαντικό βαθμό τις προσπάθειες των παικτών των δύο ομάδων. Ωστόσο οι "κυανόλευκοι" του Βασίλη Βαμβακίδη ήταν καλύτεροι στο μεγαλύτερο μέρος του αγώνα και κατάφεραν να αναδειχθούν νικητές χάρις σε δύο γκολ που πέτυχε ο Παϊκούλης στο 67΄και 81΄. Από την πλευρά της, η ομάδα της Κουλούρας προσπάθησε με αντεπιθέσεις να κάνει σε κάποιες στιγμές αισθητή την παρουσία της στα αντίπαλα καρέ, χωρίς όμως τελικά να καταφέρει τίποτα. Αξίζει να αναφερθεί ότι οι Κλειδιώτες είχαν ένα δοκάρι στο 6΄με τον Στάθη Κεϊσίδη όπως και άλλες ευκαιρίες για να πετύχουν και άλλα γκολ.

Στην Αγία Βαρβάρα...ο Αγροτικός Αστέρας του Χρήστου Τσελιόπουλου έβαλε φρένο στην μέχρι τώρα νικηφόρα πορεία των Τρικάλων του οποίου επικράτησε με σκορ 2-1. Το αποτέλεσμα αυτό θεωρείται δίκαιο μια και ο γηπεδούχοι ήταν καλύτεροι σ΄όλη την διάρκεια του παιχνιδιού όπου και προηγήθηκαν με 2-0 με γκολ των Σιούρτου στο 60΄και Μπούφι στο 70΄. Από την πλευρά τους τα Τρίκαλα προσπάθησαν μόνο μετά το σε βάρος τους 2-0 αλλά το μόνο που πέτυχαν ήταν να μειώσουν σε 2-1 με σκόρερ τον Νιγηριανό Ομπινα. Η νίκη της Αγίας Βαρβάρας στο ματς αυτό αποτέλεσε ένα σημαντικό "ψυχολογικό όπλο" εν όψει και του σημερινού τελικού του κυπέλλου με αντίπαλο την Νάουσα του Μιχάλη Αλεξιάδη.

Στον Νεόκαστρο....ο Αχιλλέας δεν δυσκολεύθηκε καθόλου απέναντι στον...γείτονα του Φίλιππο Μελίκης, του οποίου επικράτησε τελικά με σκορ 3-1 και σε συνδυασμό με την ήττα των Τρικάλων πανηγύρισε την προώθηση του στο πρώτο βαθμολογικό σκαλοπάτι.

Στο 35΄ο Νιώπας, στο 60΄και 75΄ο Παπάζογλου ήταν οι παίκτες που έδωσαν προβάδισμα στο Νεόκαστρο με 3-0 ενώ στο 90΄με πέναλτι ο Χριστοφορίδης μείωσε σε 3-1.

Η ταυτότητα της 22ης αγωνιστικής

Αποτελέσματα

Πλάτανος - ΑΕΠ Βέρ.	1-1
Νικομήδεια - Κοπανός	0-2
Νεόκαστρο - Μελίκη	3-1
Λευκάδια - Καβάσιλα	1-1
Αγ. Βαρβάρα - Τρίκαλα	2-1
Μονόσπιτα - Δόξα Ν.	2-2
Κλειδί - Κουλούρα	2-0
ΠΑΟΚ Αλεξ. - Διαβατός	2-0 (α.α.)

Η βαθμολογία

ΟΜΑΔΕΣ	ΒΑΘΜΟΙ	ΓΚΟΛ
1.Νεόκαστρο	55	51-14
2.Τρίκαλα	54	38-12
3.ΑΕΠ Βέρ.	44	44-18
4.Κλειδί	37	34-30
5.ΑΓ.Βαρβάρα	35	45-18
6.Λευκάδια	33	36-34
7.ΠΑΟΚ Αλ.	33	31-35
8.Κουλούρα	30	32-37
9.Πλάτανος	29	33-39
10.Μελίκη	28	33-27
11.Κοπανός	28	29-32
12.Καβάσιλα	25	21-30
13.Μονόσπιτα	22	24-44
14.Δόξα Ν.	20	24-48
15.Νικομήδεια	16	21-41
16.Διαβατός	3	12-43

*Ο Ατρόμητος Διαβατού έχει αποβληθεί από το πρωτάθλημα.

Η επόμενη αγωνιστική (19/3/05-4μ.μ.)

Διαβατός - Πλάτανος	(1-3)
Κουλούρα - Δόξα Ν.	(5-1)
ΠΑΟΚ Αλεξ. - Νικομήδεια	(3-1)
ΑΕΠ Βέρ. - Νεόκαστρο	(1-3)
Μελίκη- Αγ. Βαρβάρα	(1-1)
Καβάσιλα - Μονόσπιτα	(1-1)
Τρίκαλα - Κλειδί	(1-0)
Κοπανός - Λευκάδια	(0-1)

* Σε παρένθεση τα αποτελέσματα των αγώνων στον α΄γύρο.

Οι "κανονιέρηδες" της κατηγορίας

19 γκολ: Σπανός Θωμ. (Βαρβ.)
13 γκολ: Παπάζογλου (Νεόκας)
12 γκολ: Μπουτάρης (ΑΕΠ)
11 γκολ: Παπανώτας (Νεόκαστρο), Πολυζόπουλος (Τρίκαλα), Ιωσηφίδης, (Κουλούρα), Αμπρουκίδης (Κλειδί), Καρασαρίδης (Λευκάδια), Χριστοφορίδης (Μελ.)
10 γκολ: Πρίντζιος (Κλειδί), Μπρέγκου (ΑΕΠ)

Β΄ κατηγορία - Β΄ κατηγορία - Β΄ κατηγορία -

Α΄όμιλος
Τα αποτελέσματα

Ασώματα - Καψόχωρα	0-3
Συκιά - Πρόδρομος	2-0
Παλατίτσια - Ακαδημία 2000	5-1
Αγκαθιά - Νησέλι	0-2
Πρασινάδα - Βεργίνα	1-2
Νησί - Ξεχασμένη	0-2(α.α.)
Σκυλίτσι - Νεοχώρι	1-2
Παλαιοχώρι - Κυδωνιά	1-6

ΟΜΑΔΕΣ	ΒΑΘΜΟΙ	ΓΚΟΛ
1.Παλατίτσια	56	57-17
2.Καψόχωρα	51	45-11
3.Βεργίνα	50	48-13
4.Συκιά	45	49-25
5.Αγκαθιά	40	43-28
6.Πρόδρομος	37	42-30
7.Ακαδημία 2000	33	34-32
8.Κυδωνιά	30	50-39
9.Νησέλι	26	22-28
10.Ξεχασμένη	26	23-36
11.Ασώματα	25	37-45
12.Παλαιοχώρι	23	26-54
13.Σκυλίτσι	22	37-60
14.Πρασινάδα	22	28-45
15.Νεοχώρι	9	20-57
16.Νησί		*

Η επόμενη αγωνιστική
Κυριακή 20/3 ώρα 4μ.μ.

Καψόχωρα - Πρόδρομος	(0-1)
Ακαδημία 2000 - Ασώματα	(1-3)
Νησέλι - Συκιά	(0-1)
Βεργίνα - Παλατίτσια	(1-2)
Ξεχασμένη - Αγκαθιά	(0-1)
Νεοχώρι - Πρασινάδα	(1-1)
Κυδωνιά - Σκυλίτσι	(4-4)
Παλαιοχώρι - Νησί	(0-3)

Β΄όμιλος
Τα αποτελέσματα

ΓΑΣ Κοπανού - Ταγαροχώρι	8-2
Ζερβοχώρι - Λυκογιάννη	2-0 (α.α.)
Πατρίδα - Σφηκιά	0-0
Επισκοπή - Ακαδημία Απ. Π.	2-1
Αχιλλέας Ν. - Βέρμιο Β.	2-1
Μακεδόνας Β. - Αρχάγγελος	3-0
Ριζώματα - Ολυμπιακός Ν.	5-1
Τριπόταμος - Μαρίνα	3-1

ΟΜΑΔΕΣ	ΒΑΘΜΟΙ	ΓΚΟΛ
1.Ριζώματα	56	71-15
2.Αχιλλέας Ν.	54	62-21
3.Επισκοπή	52	69-35
4.ΓΑΣ Κοπανού	40	61-34
5.Ζερβοχώρι	38	49-38
6.Τριπόταμος	38	56-32
7.Μακεδόνας Β.	36	52-44
8.Αρχάγγελος	29	32-33
9.Βέρμιο Β.	25	36-39
10.Λυκογιάννη	25	41-43
11.Ακαδημία απ. Π.	24	30-40
12.Ολυμπιακός Ν.	22	41-71
13.Μαρίνα	18	32-53
14.Πατρίδα	13	14-41
15.Σφηκιά	13	31-67
16.Ταγαροχώρι	9	29-85

Η επόμενη αγωνιστική
Κυριακή 20/3 ώρα 10.30

Ταγαροχώρι - Λυκογιάννη	(1-2)
Σφηκιά - ΓΑΣ Κοπανού	(0-5)
Ακαδημία Απ.Π. - Ζερβοχώρι	(2-1)
Βέρμιο Β. - Πατρίδα	(1-0)
Αρχάγγελος - Επισκοπή	(1-4)
Ολυμπιακός Ν. - Αχιλλέας Ν.	(2-6)
Τριπόταμος - Μακεδόνας Β.	(2-2)
Μαρίνα - Ριζώματα	(0-6)

Δημοσιογραφική Βιβλιοθήκη

ΕΚΑΣΚΕΜ - ΦΑΪΝΑΛ - ΦΟΡ ΚΥΠΕΛΛΟΥ ΑΝΔΡΩΝ

Διατήρησε τα σκήπτρα του ο Φ.Ο. Αριδαίας!

Οι "κιτρινόμαυροι" του Π.Βάτση επικράτησαν 61-51 της Μελίκης στον μεγάλο τελικό και στέφθηκαν κυπελλούχοι για δεύτερη συνεχή χρονιά.

Ο Φ.Ο. Αριδαίας στέφθηκε για δεύτερη φορά στην ιστορία του κυπελλούχος ΕΚΑΣΚΕΜ στους άνδρες.



Ο Αθανασιάδης παραλαμβάνει από τα χέρια του επίτιμου Προέδρου της Ένωσης κ. Αρίσταρχου Γεωργιάδη το τρόπαιο της διοργάνωσης



Ο Αντιδήμαρχος Βέροιας κ. Μιχάλης Σακαλής ενώ απονέμει τα διπλώματα και τα μετάλλια στην Πρόεδρο, τον προπονητή και τους παίκτες του συλλόγου του ΓΑΣ Μελίκης

Η ακριτική ομάδα επικράτησε στον μεγάλο τελικό του φαϊναλ φορ που έγινε την περασμένη Κυριακή στο ΔΑΚ "Δημήτριος Βικέλας", της Μελίκης με 61-51.

Οι Αριδαιώτες εκμεταλευόμενοι την αστοχία των "κιτρινομπλέ" στο παιχνίδι από το 15'και μετά έχτισαν μία διαφορά 25 πόντων (29-44) με την ολοκλήρωση του ημιχρόνου η οποία και αποτέλεσε το μεγάλο πλεονέκτημα στην κατάκτηση της νίκης.

Ιδανικό ξεκίνημα η Μελίκη

Οι παίκτες του Δάνη Ασλανίδη μπήκαν πιο δυνατά στο γήπεδο και αυτό είχε σαν αποτέλεσμα να προηγηθούν με 16-8. Ο ΦΟΑ αμέσως μετά μείωσε σε 17-14. Ένα όμως καλάθι του Βασίλη Μαυρίδη 19 δευτερόλεπτα πριν το φινάλε της πρώτης περιόδου μετέτρεψε το σκορ σε 19-14 ενώ στην συνέχεια ο Αθανασιάδης ευστοχώντας στην μία από τις δύο βολές διαμόρφωσε το 19-15.

Ανατροπή

Με το ξεκίνημα της δεύτερης περιόδου ο ΓΑΣ Μελίκης συνέχισε να έχει το πάνω χέρι στο σκορ (23-17) χωρίς όμως στην συνέχεια να έχει την απαιτούμενη ευστοχία. Έτσι οι "κιτρινόμαυροι" του Παναγιώτη Βάτση άδραξαν την ευκαιρία και με πρωταγωνιστή τον Αρβανιτάκη συν και το.. ζεστό χέρι του νεαρού Τζανή ανέτρεψαν το σε βάρος τους σκόρ, και πέρασαν μπροστά παίρνοντας μία διαφορά 25πόντων στο 20λεπτο (29-44)

Στο τρίτο δεκάλεπτο οι δύο ομάδες πορεύθηκαν δίχως να έχουν ικανοποιητικά ποσοστά ευστοχίας αλλά με τους Αριδαιώτες πάντα να ελέγχουν το σκορ (37-49).

Στην τέταρτη και καθοριστική περίοδο οι Μελικιώτες σε μια απέλπιδα προσπάθεια να έρθουν πιο κοντά στο σκορ μείωσαν σε 45-51 στο 34'βάζοντας κυριολεκτικά "φωτιά" στο "Δημήτριος Βικέλας". Από κει και μετά όμως η έλλειψη καθαρού μυαλού, η κούραση και η επιθετική δυστοκία δημιούργησαν μία αρνητική κατάσταση σε βάρος των "κιτρινομπλέ" όπου το αποτέλεσμα όλων αυτών ήταν η ομάδα της Αριδαίας να ξεφύγει και πάλι στο σκορ επικρατώντας στο τέλος με 51-61.

"Δεν μπορέσαμε να ξεπεράσουμε την αστοχία που είχαμε σ' ένα μεγάλο μέρος του παιχνιδιού και χάσαμε" σχολίασε ο προπονητής της Μελίκης Δάνης Ασλανίδης ενώ από την πλευρά του, ο προπονητής του Φ.Ο. Αριδαίας Παναγιώτης Βάτσης τόνισε: "οι παίκτες μου κατάφεραν να ξεπεράσουν το δυναμικό ξεκίνημα του αντιπάλου μας και με την πολύ σημαντική διαφορά που πήραν στο ημίχρονο να κρατούν τον έλεγχο στο σκορ και να "καρπωθούν" στο τέλος αυτοί την νίκη".

Μαυρίδης Βασίλης και Καραγκιοζόπουλος ήταν οι παίκτες που φάνηκαν από την Μελίκη ενώ Αρβανιτάκης και Αθανασιάδης οι παίκτες που ξεχώρισαν από την Αριδαία.

Διαιτήτευσαν οι κ.κ. Τανατζής και Μητώνας.

Τρίτος ο Πιερικός

Στον τελικό της παρηγοριάς ο Πιερικός νίκησε στην παράταση τον Αετό Κιλκίς με 88-82 αφού ο κανονικός αγώνας τελείωσε 73-73.

Απονομές

Ακόμη μετά την λήξη του τελικού έγιναν οι απονομές. Το Κύπελλο, τα μετάλλια και τα διπλώματα απένειμαν: Στον 1ο νικητή Φ.Ο. Αριδαίας ο επίτιμος Πρόεδρος της ΕΚΑΣΚΕΜ, Άρης Γεωργιάδης. Στον 2ο νικητή ΓΑΣ Μελίκης, ο Αντιδήμαρχος Πολιτισμού και Αθλητισμού Μιχάλης Σακαλής. Στον 3ο νικητή Πιερικό, ο Πρόεδρος της ΕΚΑΣΔΥΜ, Ακουμιανάκης. Στους διαιτητές, ο ταμίας της ΟΔΚΕ, Πόδας. Στο πολυτιμότερο παίκτη του τελικού, Αρβανιτάκης Δ. (Φ.Ο. Αριδαίας), ο Πρόεδρος της ΕΚΑΣΚΕΜ και μέλος του Δ.Σ. της ΕΟΚ Γιώργος Δημητριάδης.

Αθλητισμός

Γράφει ο: Παύλος Τουτουντζίδης

Το φιλμ των αγώνων

Σάββατο 12 Μαρτίου 2005

"Δημήτριος Βικέλας"

Α΄ Ημιτελικός - ώρα έναρξης 16.00

ΓΑΣ Μελίκης - Αετός Κιλκίς 90-60

Δεκάλεπτα: 20-20, 26-17, 17-10, 27-13

Διαιτητές: Γιαμούζης - Παπαγεωργίου.

ΓΑΣ Μελίκης (Δ.Ασλανίδης): Τσιμτσιρίδης 2, Μαυρίδης Β. 19 (2), Νικολαΐδης 4, Καραγκιοζόπουλος 24 (3), Τζουνόπουλος 5 (1),Τζίμος, Στάκταρης 7 (1), Ντόβας 6 (1), Λέφας 4, Παραπούρας 7 (1), Ρογγότης 4, Σαμψωνίδης 8.

Αετός Κιλκίς (Κοσμάς): Τσελέπης 1, Καμψιάδης 7 (1), Μεϊντάνης, Χρυσάφης 1, Κουτσεμανίδης, Χοτουμανίδης 18 (2), Παντελίδης, Γεωργιάδης 2, Ξανθόπουλος 5, Αγγελίδης 6, Κουτούλας 20.

Β΄ ημιτελικός - ώρα έναρξης 18.00

Φ.Ο. Αριδαίας - Πιερικός 86-48

Διαιτητές: Παπαπέτρου Π. - Μητώνας

Δεκάλεπτα: 24-16, 15-11, 21-10, 26-11

Φ.Ο.Α. (Π.Βάτσης): Αμπάρης 2, Αβραμίδης, Παπαβραάμ 2, Τζανής 4, Μίσκος 6 (2), Μπεγλόπουλος 3, Γκαλίτσιος, Αθανασιάδης 21 (1), Μαρμαρίδης 14 (4), Αρβανιτίδης 34 (3), Αποστολίδης.

Πιερικός (Αντωνακόπουλος): Βαφόπουλος 9 (1) Γερομίχαλος 6 (2), Καλαϊτζίδης 16 (2), Νταλής, Παπαμιχαήλ 4, Χαλάτσης 11, Κουρκοπύτας, Στάθης 2, Σεϊταρίδης, Τζήμας, Κωστίκος, Κόλτσοφ.

Κυριακή 13 Μαρτίου 2005

Μικρός τελικός - ώρα έναρξης 16.00

Αετός Κιλκίς - Πιερικός 82-68

Δεκάλεπτα: 19-10, 82-26, 20-18, 12-19.

Διαιτητές: Γιαμούζης - Ευφραιμίδης

Αετός Κιλκίς (Κοσμάς): Τσελέπης 15, Καμψιάδης 3, Μεϊντάνης, Χρυσάφης, Κουτσεμανίδης, Χοτουμανίδης 34 (4), Παντελίδης, Γεωργιάδης 2, Ξανθόπουλος, Αγγελίδης 14 (2) Κουτούλας 14.

Πιερικός (Αντωνακόπουλος): Βαφόπουλος 16 (1), Γερομίχαλος 9 (3), Καλαϊτζίδης 11 (1), Νταλής, Παπαμιχαήλ 16, Χαλάτσης 8, Κουρκούτας 24 (2), Στάθης 2, Σεϊταρίδης 2, Τζήμας, Κόλτσοφ, Σιαπάκας.

Μεγάλος Τελικός - ώρα έναρξης 18.00

ΓΑΣ Μελίκης - Φ. Ο.Αριδαίας 51-61

Δεκάλεπτα: 19-15, 29-44, 37-49, 51-61

Διαιτητές: Τανατζής - Μητώνας

ΓΑΣ Μελίκης (Δ.Ασλανίδης): Τσιμτσιρίδης 1, Μαυρίδης 25 (1), Νικολαΐδης 2, Καραγκιοζόπουλος 9 (1), Παραπούρας 7 (1), Ρογγότης 2, Λέφας, Τσιμτσιρίδης 1, Σαμψωνίδης, Στάκταρης 2, Θεοδωρίδης 2, Τζίμος 1, Ντόβας.

Φ.Ο.Αριδαίας (Π.Βάτσης): Αμπάρτης 3, Μπεγλόπουλος 3, Αθανασιάδης 14, Μαρμαρίδης 12 (2), Αρβανιτάκης 22(3), Τζανής 7 (2), Αβραμίδης, Παπαβράμ, Μίσκος, Γαλίτσιος, Παπασάββας, Στρέπκος.

Επισκευές τηλεοράσεων
Δορυφορικές & Επίγειες κεραίες
Συστήματα Ασφαλείας
ΗΛΙΑΔΗΣ ΓΙΑΝΝΗΣ
Ηλεκτρονικός
ΤΗΛ.: 23310 72644 ΚΙΝ.: 6973 738563
ΕΜΜΑΝΟΥΗΛ ΠΑΠΠΑ 27 ΒΕΡΟΙΑ Τ.Κ. 59100

Μικρά - μικρά από τον μεγάλο τελικό

*Ανάμεσα στους θεατές, του αγώνα, οι Δημήτρης Γκίμας, Σάββας Χατζηκυριακίδης, Παναγιώτης Τρανίδης, Γιάννης Ταγγίδης και Σάκης Ιατρού που στο ξεκίνημα της φετινής σαιζόν αγωνίστηκε με τα χρώματα της Μελίκης.

*Παρών στο παιχνίδι και ο Μάκης Ιωσηφίδης που μέχρι πέρυσι αγωνιζόταν με την φανέλα της Μελίκης και φυσικά επιθυμία του ήταν να δει τους "κιτρινομπλέ" να στέφονται κυπελλούχοι χωρίς όμως τελικά να γίνει αυτό και φέτος.

* "Το χωριό έρχεται" έγραφε το μεγάλο πανώ που είχαν αναρτήσει οι ένθερμοι υποστηρικτές της Μελίκης κάτω ακριβώς από την εξέδρα των τηλεοπτικών συνεργείων.

*Από τον πάγκο της ομάδας του παρακολούθησε τον τελικό ο τιμωρημένος Αλέξης Μαυρίδης ο οποίος - όπως έλεγε - ένοιωθε...θηρίο κλεισμένο στο κλουβί.

* "Πάρτε το χαμπάρι και κάντε τουμπεκί του χρόνου η Μελίκη θα είναι στην ΓΕθνική" φώναζαν ρυθμικά οι πολυπληθείς φίλοι της Μελίκης στην κερκίδα κατά την διάρκεια του αγώνα.

* Από την πρώτη σειρά των επισήμων παρακολούθησαν τον μεγάλο τελικό ο πρόεδρος της ΕΚΑΣΚΕΜ κ. Γιώργος Δημητριάδης ο επίτιμος πρόεδρος κ. Άρης Γεωργιάδης έχοντας ανάμεσα τους τον Αντιδήμαρχο Βέροιας και αρμόδιο για θέματα παιδείας και αθλητισμού κ. Μιχάλη Σακαλή.

* Φ.Ο.Αριδαίας και ΓΑΣ Μελίκης ήταν το ζευγάρι και του περυσινού μεγάλου τελικού του φαϊναλ - φορ που πραγματοποιήθηκε στην Νάουσα και κρίθηκε στην δεύτερη παράταση υπέρ της ακριτικής ομάδας της Αριδαίας.

* Δευτερόλεπτα πριν δοθεί το τζάμπολ του μεγάλου τελικού, ο διεθνής ρέφερι, κ. Τανατζής μάζεψε τους παίκτες των δύο ομάδων στο κέντρο στους οποίους και συνέστησε ορισμένα πράγματα που θα έπρεπε να αποφύγουν αλλά και να τηρήσουν κατά την διάρκεια του αγώνα.



Θερμή ήταν και πάλι η συμπαράσταση που έτυχαν οι παίκτες της Μελίκης από τους φιλάθλους τους. Στο τέλος όμως...

* "Πέρυσι μου στέρησε το κύπελλο ο Αργυρόπουλος, φέτος χάσαμε μόνοι μας" ανέφερε κάποια στιγμή ο Δάνης Ασλανίδης κατά την διάρκεια που γινόταν οι απονομές.

* Λίγο πριν ξεκινήσει ο τελικός κρίθηκε αναγκαίο να καθαρισθούν από το παρκέ τα πολλά χαρτάκια και οι κορδέλες που πέταξαν οι φίλαθλοι της Μελίκης στην αρχή υποδεχόμενοι την ομάδα τους ενώ στο τέλος αποχωρούσαν απογοητευμένοι από την απώλεια του κυπέλλου και φέτος.

*Δυναμικό παρών έδωσαν οι φίλαθλοι της Μελίκης στις κερκίδες του "Δ.Βικέλας" οι οποίοι - υποστήριξαν με θέρμη την ομάδα τους ενώ ορισμένοι εξ αυτών φορούσαν καουμπόϊκα καπέλα προφανώς κινούμενοι στο πνεύμα της Αποκριάς.

* Ο Γιάννης Μανουράς που φέτος πήρε μεταγραφή στην Αριδαία και έχει υποβληθεί σε εγχείριση χιαστών είδε το ματς από τον πάγκο της ομάδας του, ενώ στο τέλος μοιράστηκε την χαρά αυτής της επιτυχίας με τους συμπαίκτες του.

Δημόσια Κεντρική Βιβλιοθήκη Βέροιας

αθλητισμός

ΧΑΝΤΜΠΟΛ

Πρωτιά του Φιλίππου στις νεανίδες για 5η φορά

Την 5η θέση κατέλαβαν οι έφηβοι

Στο γιορταστικό 3ημερο (Σάββατο 12/3 έως Καθαρά Δευτέρα 14/3), είχαμε στο Λουτράκι και στην Κόρινθο τα Πανελλήνια Πρωταθλήματα (τελική φάση) των Εφήβων και Νεανίδων. Για του Έφηβους ο Φίλιππος σημείωσε για 2η συνεχόμενη φορά την μεγάλη επιτυχία.

Κατέκτησε τον τίτλο του Πρωταθλητή Ελλάδος. Σήκωσε, όπως και πέρισυ στην Κατερίνη, το βαρύτιμο κύπελλο. Αντίθετα οι Έφηβοι δεν μπόρεσαν να φέρουν στη Βέροια για 8η φορά το αντίστοιχο πρωτάθλημα. Περιορίσθηκαν στην 5η θέση. Θα πρέπει επίσης να αναφέρουμε ότι η προπονήτρια των Νεανίδων Κική Τριανταφυλλίδου "ντουμπλάρισε" τις επιτυχίες της σε τελική φάση, ενώ ο Νίκος Μάντζος, προπονητής των Εφήβων, παρέμεινε στους 2 τίτλους με τον Φίλιππο.

Ακόμη τα κορίτσια του Φιλίππου αφιέρωσαν τον τίτλο του πρωταθλητή, στην αδικοχαμένη συναθλήτριά τους Γεωργίτσα Τραπεζανλή που από κει επάνω στον ουρανό, σίγουρα θα χειροκροτούσε την προσπάθειά τους και θα πανηγύριζε μαζί τους κάθε γκολ που σημείωναν. Θα μου επιτρέψετε να σταθώ για λίγο, στο "τσακαλάκι" αυτό του Φιλίππου. Την Γεωργίτσα Τραπεζανλή, από την Ν.Νικομήδεια. Πριν από αρκετά χρόνια, σ'ένα παιχνίδι Παγκορασίδων διαμαρτυρήθηκα έντονα για ένα σφύριγμα των διαιτητών. Η Γεωργίτσα ήρθε κοντά μου, με αγκάλιασε και μου είπε. "Κύριε Στέφανε, μη στεναχωριέστε, θα τις κερδίσαμε, ας σφυρίζουν ότι θέλουν οι διαιτητές".

Όταν δε πέτυχε ένα γκολ, μου το αφιέρωσε και μου έκανε νόημα γι'αυτά που μου είπε. Όταν δε τελείωσε το παιχνίδι, ήρθε και πάλι κοντά μου και μου είπε. "Εγώ σας το είπα, μην στεναχωριέστε, θα τις κερδίσαμε". Ας είσαι καλά εκεί επάνω, αγαπητή μου Γεωργίτσα και να πανυγυρίζεις μαζί με τις συναθλήτριές σου, τις επιτυχίες τους.

Επιμέλεια:
Στέφανος Οικονομόπουλος

Οι αγώνες των νεανίδων

Ο Φίλιππος στο Λουτράκι και στην Κόρινθο έδωσε 5 αγώνες και σημείωσε ισάριθμες νίκες.

Σάββατο: 12/3/05

ΑΕΠ Ξάνθης - Φίλιππος 20-22
Φίλιππος - Νέμεσις 36-19

Κυριακή: 13/3/05

Φιλώτας - Φίλιππος 17-26
Θέσεις: 1-4
Φίλιππος - Μακεδονικός 34-20

Δευτέρα: 14/3/05

Τελικός

Φίλιππος - Αρης Νικ. 27-18

Στον τελικό ο Φίλιππος πήρε από την αρχή το προβάδισμα στο σκορ και δεν το έχασε ούτε μία φορά. Οι παίκτριες της Κικής Τριανταφυλλίδου έχοντας σε μεγάλη ημέρα τις αδελφές Καραφουλίδου (Σωτηρία και Τάνια) και την Μάρθα Λογδανίδου, αλλά και την Πουλιοπούλου επεκράτησαν εύκολα του Άρη Νίκαιας με 27-18 ημ. 13-9. Σπουδαία όμως εμφάνιση πραγματοποίησε και η Νέλη Καλλιγά, που σταμάτησε πολλές φορές και είπε όχι στις παίκτριες της Νίκαιας, κάτω από την εστία του Φιλίππου. Δίκαια βέβαια ψηφίστηκε και από τους προπονητές σαν η καλύτερη τερματοφύλακας της διοργάνωσης.

Τον αγώνα διαιτήτευσαν ο Παπαματθαίου με τον Συρεπίσιο

Τα 10λεπτα ήταν: 4-2, 10-6, 13-9, 18-10, 22-15, 27-18, (τελικό)

Φιλίππος (Τριανταφυλλίδου Κική)

Καλλιγά, Παπαδοπούλου Αν., Καραφουλίδου Σ. 5, Πουλιοπούλου Κ. 7, Λαμπριανίδου Ελσα, Ευθυμιάδου Αθ. 2, Παυλίδου Ζωή, Καραφουλίδου Τάνια 5, Τζεναλίδου Ας., Λογδανίδου Μ.5, Μπουσμαλή Κ. 3, Γερουλίδου Σ., Χατζηγεωργίου Γ., Τολιοπούλου Ελ.

Οι αγώνες κατάταξης

Μικρός τελικός

Μακεδονικός - ΑΕΠ Ξάνθης 22-20 πέναλτυ (καν.αγων. 18-18)
Θέσεις: 5-6
Φιλώτας Φλώρ. - Αμύντας 28-20
Θέσεις: 7-8
Νέμεσις Θες. - Προοδευτική Αγρ. 35-21

Τελική κατάταξη

1η: ΑΣ Φίλιππος Βέροιας
2η: ΓΝΟ Άρης Νίκαιας
3η: Μακεδονικός Θεσσαλονίκης
4η: ΑΕΠ Ξάνθης
5η: Φιλώτας Φλώρινας
6η: Αμύντας Αμυνταίου
7η: Νέμεσις Θεσσαλονίκης
8η: Προοδευτική Αγρινίου

Οι βραβεύσεις

Καλύτερη παίκτρια

Βασιλειάδου: ΑΕΠ Ξάνθης
Καλύτερη τερματοφύλακας
Καλλιγά Κορνηλία: Φίλιππος Βέροιας

Οι αγώνες των εφήβων

Δεν τα κατάφερε ο Φίλιππος να μπει στην πρώτη 4άδα και να διεκδηκήσει μετάλλιο.

Περιορίσθηκε στην 5η θέση της τελικής φάσης του Πανελλήνιου πρωταθλήματος Εφήβων.

Έδωσε συνολικά 4 αγώνες και σημείωσε 2 νίκες και 2 ήττες.

Σάββατο: 12/3/05

Δίας Πολίχνης - Φίλιππος .....26-22 ημ. . . 9-11
Φίλιππος - Φαίακας Κερκ. .....29-25 ημ. .15-13

Κυριακή: 13/3/05

Φίλιππος - Ιωνικός .....15-23 ημ. . . .7-9
Θέσεις: 5-6
Φίλιππος - Δούκας .....28-25 ημ. .17-19

Οι αγώνες κατάταξης

Τελικός

ΧΑΝΘ - Ιωνικός 31-28

Μικρός τελικός

Δίας - Άρης Νικ. 30-25
Θέσεις: 7-8
Φαίακας Κερκ. - Θησέας Λεχ. 42-29

Τελική κατάταξη

1ος: ΧΑΝΘ
2ος: Ιωνικός Ν.Φ.
3ος: Δίας Πολίχνης
4ος: Άρης Νίκαιας
5ος: Φίλιππος Βέροιας
6ος: Δούκας
7ος: Φαίακας Κέρκυρας
8ος: Θησέας Λεχόβου

Οι βραβεύσεις

Καλύτερος παίκτης

Ευαγγελίδης: ΧΑΝΘ

Καλύτερος τερματοφύλακας

Χρηματόπουλος: Άρης Νίκαιας

Δηλώσεις της Κικής Τριανταφυλλίδου

Η προπονήτρια του Φιλίππου, μετά την λήξη του τελικού, γεμάτη χαρά για την μεγάλη και άνετη νίκη της ομάδας της δήλωσε: "Ήμασταν η καλύτερη ομάδα και αυτό αποδείχτηκε μέσα στον αγωνιστικό χώρο.

Αφιερώνω τον τίτλο στον άνδρα μου και στον γιό μου. Ελπίζω του χρόνου η διοργάνωση να διεξαχθεί στη Βόρεια Ελλάδα.

ΣΚΙ

Πανελλήνιοι αγώνες χιονοδρομίας SG

Σέλι 11 Μαρτίου 2005

Με μεγάλη επιτυχία οργάνωσε ο ΣΧΟ Βέροιας στο Σέλι στις 11 Μαρτίου 2005 Πανελλήνιους Αγώνες Χιονοδρομίας Σούπερ Γιγιαντιαίου (ΠΑΧ - SG) στην κατηγορία ΑΓΕΝ (Άνδρες - Γυναίκες - Έφηβοι - Νεάνιδες) και Π2-Κ2 (Παίδες - Κορασίδες) Οι Γυναίκες ΣΧΟ Βέροιας πέτυχαν μεγάλες διακρίσεις .



Χρυσό πήρε η Δουλγέρολου Εύα στις Νέες Γυναίκες

Ασημένιο πήρε η Χαραλαμπίδου Χρίστινα στις Κορασίδες

Χαλκινο πήρε η Καλπακίδου Στρατία στις Γυναίκες

Αναλυτικά τα αποτελέσματα είναι τα κάτωθι:

Άνδρες

1ος Δημολιος Μιχ. Λαρ.
2ος Παπαϊωάννου Αλεξ. Αθη.
3ος Μπονου Νικολ. Αλμ.
7ος Καραγιώργος Θώμας Βέρ.

Γυναίκες

1η Παπαδημητρίου Αθηνά ΕΣΠ
2η Γιαγκα Ανθούλα ΝΑΟ
3η Καλπακίδου Στρατία ΒΕΡ.

Νέοι Άνδρες

1ος Νικολόπουλος Βαΐος ΒΟΛ.
2ος Μπρουβάλης Νικ. ΝΑΟ
3ος Τσιμικάλης Αλεξ. ΔΡΑ.
6ος Ανδρεαδης Σπυρ. ΒΕΡ.

Νέες Γυναίκες

1η Τριμερίδου Αγγ. ΘΕΣ.
2η Παπαδόπουλου Ελσα ΒΕΡ.
3η Αλεξανδρίδου Κατ. ΣΕΡ.

Έφηβοι

1ος Αιδαρινης Κων. ΘΕΣ.
2ος Λευκίδης Αλεξ. ΝΑΟ
3ος Δημητριάδης Φρα. ΦΛΩ
8ος Αβραμίδης Αποστ. ΒΕΡ.
9ος Μελιόπουλος Δημ. ΒΕΡ.
10ος Καλλιαρίδης Ξενοφ. ΒΕΡ.
12ος Καραγιώργος Ιωάν. ΒΕΡ.
13ος Νούσιας Αλεξ. Βέρ.

Νεανίδες

1η Δουλγέρογλου Ευαγγελία ΒΕΡ.
2η Σταματοπούλου Μαρία ΑΘΗ
3η Μπόνου- Περσίδου Δέσπ. ΑΛΜ
6η Αβραμίδου Αικατ. ΒΕΡ.

Π2

1ος Ελευθεριάδης Εμμ. ΝΑΟ
2ος Παπαχατζης Νικ. ΕΣΠ
3ος Καθαρόπουλος Αγ. ΝΑΟ
8ος Ζιαμπουλης Ιωαν. ΒΕΡ.
16ος Ντόβας Νικο.ΒΕΡ.
17ος Τσιαμητρος Βασιλ. ΒΕΡ.

Κ2

1η Καραμπούζη Ευαγγ. ΛΑΡ.
2η Χαραλαμπίδου Χριστ. ΒΕΡ.
3η Μαυρίδου Παρασκ. ΕΣΠ
6η Παπαδοπούλου Ελευθ. ΒΕΡ.

Αποκαταστάθηκε η βλάβη θέρμανσης στο Δ.Α.Κ. "Δ.Βικέλας"

Από το Ν.Π.Δ.Δ. " Δημοτικά Αθλητικά Κέντρα Δήμου Βέροιας" δόθηκε στην δημοσιότητα χθες το πιο κάτω δελτίο Τύπου:

"Σημαντικές παρεμβάσεις έκανε η Διοίκηση των Δημοτικών Αθλητικών Κέντρων Βέροιας στο Δ.Α.Κ. "Δ. ΒΙΚΕΛΑΣ", για την συντήρηση και αποκατάσταση των βλαβών που παρατηρήθηκαν το τελευταίο διάστημα στην κεντρική θέρμανση του κλειστού Γυμναστηρίου παρά τις οικονομικές δυσκολίες που υπάρχουν .

Συγκεκριμένα:

1. Έγινε αντικατάσταση μέρους του υπογείου δικτύου σωληνώσεων νερού θέρμανσης με νέο εναέριο δίκτυο με χαλκό.

2. Τοποθετήθηκαν (15) νέα θερμαντικά σώματα σε αντικατάσταση παλαιών που είχαν τρυπήσει.

3. Για την προφύλαξη και ασφάλεια του δικτύου θέρμανσης τοποθετήθηκε ανόδιο Μαγνησίου.

4. Έγινε αντικατάσταση του παλαιού λέβητα και τοποθετήθηκε νέος λέβητας



θερμικής ισχύος 440.000 Kcal/h.

Το κόστος των παραπάνω εργασιών συντήρησης θέρμανσης στοίχισε 10.000,00 € περίπου.

Επίσης έγινε επισκευή και συντήρηση της εξωτερικής καγκελόπορτας (συρόμενη) στην Κεντρική Πύλη , για την καλύτερη ασφάλεια του Αθλητικού Κέντρου. Τέλος επισκευάσθηκε η μπασκέτα από την οποία είχε λυθεί το συρματόσχοινο με το οποίο την συγκρατούσε (με νέο) και έγινε έλεγχος της ασφάλειας γενικά των μπασκετών.Πιστεύουμε ότι με τις παρεμβάσεις μας αυτές προσφέρουμε καλύτερες υπηρεσίες και με ασφάλεια σε όλους τους αθλούμενους.-

ΓΙΑ ΤΑ
Δ.Α.Κ. ΒΕΡΟΙΑΣ
Ο ΠΡΟΕΔΡΟΣ
ΜΙΧΑΛΗΣ ΣΑΚΑΛΗΣ
ΑΝΤΙΔΗΜΑΡΧΟΣ
ΑΘΛΗΤΙΣΜΟΥ"

Συγχαρητήριο

Ο Σύλλογος Βετεράνων αθλητών Χάντμπολ "ο Φίλιππος"
Συγχαίρει την ομάδα Νεανίδων του Φιλίππου, για την κατάκτηση της 1ης θέσης, στο Πανελλήνιο Πρωτάθλημα Χάντμπολ Νεανίδων, που έγινε το 3ημερο (12/3-14/3/05), στο Λουτράκι και στην Κόρινθο.

Για το Δ.Σ.
Ο Πρόεδρος
Ρωμύλος Αλεξανδρίδης
Ο Γεν. Γραμματέας
Θανάσης Τσολοζίδης

Δημόσια Κεντρική Βιβλιοθήκη Βέροιας

Χρηματιστήριο • Χρηματιστήριο

Μετοχή	Κλείσιμο ευρώ	Δ	Όγκος τεμάχια
ΤΡΑΠΕΖΕΣ			
ALPHA BANK (ΚΟ)	28,54	-1,45%	1.150.181
ΑΓΡΟΤΙΚΗ ΤΡΑΠΕΖΑ (ΚΟ)	6,64	0,91%	17.924
ASPIS BANK (ΚΟ)	3,12	1,96%	70.454
ΤΡ. ΑΤΤΙΚΗΣ (ΚΟ)	5,06	-1,56%	38.345
ΓΕΝΙΚΗ ΤΡΑΠΕΖΑ (ΚΟ)	9,52	3,03%	68.160
ΕΓΝΑΤΙΑ ΤΡΑΠΕΖΑ (ΚΟ)	2,97	-1,00%	94.614
ΕΓΝΑΤΙΑ ΤΡΑΠΕΖΑ (ΠΟ)	2,42	-1,63%	4.145
ΕΘΝΙΚΗ ΤΡΑΠΕΖΑ (ΚΟ)	29,58	-0,40%	1.754.369
ΤΡ. ΕΛΛΑΔΟΣ (ΚΟ)	108,90	2,78%	12.600
ΕΜΠΟΡΙΚΗ ΤΡΑΠΕΖΑ (ΚΟ)	23,32	0,17%	171.043
ΤΡ. ΠΕΙΡΑΙΩΣ (ΚΟ)	15,48	-0,39%	260.304
EUROBANK- ERGASIAS (ΚΟ)	27,02	-0,07%	300.652
ΤΡ. ΚΥΠΡΟΥ (ΚΟ)	3,38	0,00%	264.668
ΑΣΦΑΛΕΙΕΣ			
ΕΘΝΙΚΗ ΑΣΦ.(ΚΟ)	4,02	2,55%	85.216
ΑΓΡΟΤΙΚΗ ΓΕΝ.ΑΣΦ.(ΚΟ)	2,56	2,40%	2.832
ΑΣΠΙΣ ΠΡΟΝΟΙΑ (ΚΟ)	0,60	-1,64%	4.919
ΕΥΡΩΠΑΪΚΗ ΠΙΣΤΗ (ΚΟ)	1,28	-8,57%	582
ΕΥΡΩΠΑΪΚΗ ΠΙΣΤΗ (ΠΟ)	1,08	0,00%	0
ΦΟΙΝΙΞ (ΚΟ)	2,15	-0,46%	68.872
ΜΕΣΙΤΕΣ ΑΣΦΑΛΙΣΕΩΝ			
EUROBROKERS (ΚΟ)	2,35	-0,42%	3.300
ΧΡΗΜΑΤΟΔΟΤΙΚΗΣ ΜΙΣΘΩΣΗΣ			
ALPHA LEASING (ΚΟ)	6,50	0,00%	158
ΠΕΙΡΑΙΩΣ LEASING (ΚΟ)	6,80	1,49%	2.849
ΕΠΕΝΔΥΣΕΩΝ			
INTERINVEST (ΚΟ)	0,51	0,00%	6.470
OPTIMA AEEX (ΚΟ)	1,75	0,00%	0
ΑΙΟΛΙΚΗ (ΚΑ)	2,43	0,41%	13.910
ΑΚΤΙΒ ΕΠΕΝΔΥΤΙΚΗ (ΚΑ)	1,06	0,00%	2.820
ΔΙΑΣ (ΚΟ)	1,18	0,85%	13.630
ΕΞΕΛΙΞΗ (ΚΟ)	0,81	-1,22%	29.970
ΕΘΝΙΚΗ ΕΤ.ΕΠ.ΧΑΡΤ. (ΚΑ)	2,24	0,00%	41.055
ΕΛΛΗΝΙΚΗ ΕΤ.ΕΠ.ΧΑΡΤ.(ΚΑ)	2,82	-1,05%	62.890
ΠΡΟΟΔΟΣ (ΚΟ)	3,84	-0,52%	8.390
ΕΥΡΩΔΥΝΑΜΙΚΗ (ΚΑ)	2,41	-0,41%	120
DOMUS ΕΠΕΝΔ. (ΚΟ)	0,27	0,00%	19.940
ALPHA TRUST ΑΝΔΡΟΜΕΔΑ (ΚΟ)	2,67	0,00%	12.713
ARROW ΕΠΕΝΔ. (ΚΟ)	2,56	0,00%	4.000
ΩΜΕΓΑ (ΚΟ)	1,26	0,80%	44.030
NEXUS ΕΠΕΝΔ. (ΚΟ)	1,04	-3,70%	3.120
Π & Κ (ΚΟ)	0,00	#ΔΙΑΙΡ/0!	0
ALTIUS ΕΠΕΝΔ. (ΚΑ)	1,46	-2,01%	100
EUROLINE (ΚΟ)	1,43	0,00%	2.520
GLOBAL ΕΠΕΝΔ. ΚΕΦΑΛΑΙΑ (ΚΟ)	3,60	-2,17%	29.810
NEW MILLENIUM (ΚΟ)	1,58	1,94%	7.030
ΗΛΕΚΤΡΙΚΗ ΕΝΕΡΓΕΙΑ			
Δ.Ε.Η. (ΚΟ)	23,50	0,17%	229.424
ΣΥΜΜΕΤΟΧΩΝ ΚΑΙ ΠΑΡΟΧΗΣ ΣΥΜΒΟΥΛΩΝ			
ALBIO ΣΥΜ. (ΚΟ)	1,30	-0,76%	1.520
ALFA ALFA ΣΥΜ. (ΚΟ)	0,19	0,00%	0
ΦΟΥΡΛΗΣ ΣΥΜ.(ΚΟ)	6,90	-1,43%	28.214
ΕΥΡΩΣΥΜ. ΚΕΦΑΛΑΙΟΥ & ΕΠΕΝΔ. (ΚΟ)	0,42	-4,55%	14.770
ΑΧΟΝ ΣΥΜ. (ΚΟ)	1,59	-0,62%	8.120
ΒΙΟΧΑΛΚΟ (ΚΑ)	6,84	-0,58%	31.005
ΔΕΛΤΑ ΣΥΜ. (ΚΑ)	6,16	0,33%	2.574
ΔΕΛΤΑ ΣΥΜ. (ΠΑ)	4,36	1,87%	15.730
INTERSONIC (ΚΟ)	0,08	0,00%	0
ΔΥΝΑΜΙΚΗ ΖΩΗ (ΚΟ)	0,54	0,00%	0
ΕΛΛ. ΤΕΧΝΟΔΟΜΙΚΗ ΤΕΒ (ΚΟ)	3,90	-2,50%	81.368
ΕΛ. ΧΡΗΜΑΤΙΣΤΗΡΙΑ (ΚΟ)	8,98	0,22%	104.962
ATTICA ΣΥΜΜΕΤΟΧΩΝ (ΚΑ)	3,14	-1,88%	61.662
ΜΠΟΥΤΑΡΗΣ (ΚΑ)	0,77	-4,94%	39.450
ΜΠΟΥΤΑΡΗΣ (ΠΑ)	0,81	0,00%	0
ΚΕΡΑΝΗΣ ΣΥΜ.(ΚΑ)	0,25	-10,71%	29.900
ΚΕΡΑΝΗΣ ΣΥΜ.(ΠΑ)	0,22	0,00%	0
ΚΛΩΝΑΤΕΞ (ΚΟ)	0,83	0,00%	136.200
ΚΛΩΝΑΤΕΞ (ΠΟ)	0,79	0,00%	13.555
ΚΟΥΜΠΑΣ ΣΥΜ. (ΚΟ)	0,85	-4,49%	64.380
ΜΗΤΡΟΣ ΣΥΜ. (ΚΟ)	2,56	-1,16%	9.145
ΟΜ. ΙΝΤΕΑΛ (ΚΟ)	0,15	0,00%	0
ΟΜ. ΙΝΤΕΑΛ (ΠΟ)	0,18	0,00%	0
ΠΑΡΝΑΣΣΟΣ (ΚΟ)	0,73	4,29%	12.816
ΣΑΝΥΟ ΣΥΜ. (ΚΑ)	0,64	-3,03%	101.015
ΤΕΧΝΙΚΗ ΟΛΥΜΠΙΑΚΗ (ΚΟ)	4,98	-1,58%	399.871
ΧΑΤΖΗΙΩΑΝΝΟΥ (ΚΟ)	1,04	-2,80%	97.840
ΧΑΤΖΗΙΩΑΝΝΟΥ (ΠΟ)	31,38	0,00%	0
ΕΥΡΩΣΥΜΒΟΥΛΟΙ (ΚΟ)	2,38	0,00%	1.935
ΜΠΑΛΑΦΑΣ ΣΥΜ. (ΚΟ)	0,19	0,00%	0
ELBISCO ΣΥΜ. (ΚΑ)	5,94	-0,34%	1.630
LAMDA DEVELOPMENT (ΚΟ)	3,24	0,62%	8.040
ΤΗΛΕΠΙΚΟΙΝΩΝΙΩΝ			
COSMOTE (ΚΟ)	13,80	-2,54%	649.203
OTE (ΚΟ)	14,48	-0,55%	924.674
ΔΙΥΛΙΣΤΗΡΙΑ			
ΕΛΛΗΝΙΚΑ ΠΕΤΡΕΛΑΙΑ (ΚΟ)	8,72	-1,13%	238.987
MOTOR OIL (ΚΟ)	11,40	0,53%	31.350
ΥΔΡΕΥΣΗ			
Ε.Υ.Δ.Α.Π. (ΚΟ)	5,82	1,04%	110.618
Ε.Υ.Α.Θ. (ΚΟ)	4,98	0,81%	51.860
ΕΠ. ΝΑΥΤΙΛΙΑ			
ANEK LINES (ΚΟ)	1,33	3,10%	83.584
ANEK LINES (ΠΟ) 1990	1,17	-9,30%	60
ANEK LINES (ΠΟ) 1996	1,27	2,42%	500
BLUE STAR ΝΑΥΤΙΛΙΑΚΗ (ΚΑ)	1,12	0,90%	60.940
ΜΙΝΩΙΚΕΣ (ΚΟ)	3,02	0,00%	81.840
Ν.Ε.Λ. (ΚΟ)	0,42	-2,33%	27.880
ΝΑΥΠΗΓΕΙΑ			
ΝΕΩΡΙΟΝ ΣΥΡΟΥ (ΚΟ)	0,99	-1,98%	2.360
ΠΛΗΡΟΦΟΡΙΚΗ			
ALPHA ΓΚΡΙΣΙΝ INFOTECH (ΚΟ)	1,30	0,00%	490
ΕΜΦΑΣΙΣ ΣΥΤΗΜΑΤΑ ΠΛΗΡΟΦΟΡΙΚΗΣ (ΚΟ)	1,12	0,00%	0
BYTE (ΚΟ)	2,20	-0,90%	7.840
CENTRIC ΠΟΛΥΜΕΣΑ (ΚΟ)	0,60	1,69%	18.140
FORTHNET (ΚΟ)	4,94	-0,80%	5.460
IPIROTIKI (ΚΟ)	1,99	1,02%	1.336.534
INFORMER (ΚΟ)	2,87	-0,69%	2.420
LOGISMOS (ΚΟ)	0,75	2,74%	13.750
LOGICDIS (ΚΟ)	0,32	-3,03%	85.410
QUALITY & RELIAB. (ΚΟ)	0,38	-2,56%	12.900
DELTA SINGULAR (ΚΟ)	2,82	-0,35%	108.192
UNIBRAIN (ΚΟ)	1,70	14,09%	26.650
ΜΥΔΑ (ΚΟ)	2,02	-1,94%	5.332
INTRALOT (ΚΟ)	25,90	-1,07%	387.470
COMPUCON (ΚΟ)	0,53	1,92%	11.230
SPACE HELLAS (ΚΟ)	0,78	-1,27%	34.400
MLS ΠΛΗΡΟΦΟΡΙΚΗ (ΚΟ)	1,34	-8,22%	105.770
HITECH CONSULTANTS (ΚΟ)	0,85	-6,59%	20.430
PROFILE (ΚΟ)	1,74	0,00%	2.100
ΑΝΑΠΤΥΞΗ ΣΥΣΤΗΜΑΤΩΝ ΑΥΤΟΜΑΤΙΣΜΟΥ			
ΖΗΝΩΝ (ΚΟ)	3,52	-0,56%	17.850
ΕΚΔΟΣΕΙΣ & ΕΚΤΥΠΩΣΕΙΣ			
INFORM Π.ΛΥΚΟΣ (ΚΟ)	3,54	-0,56%	8.240
MARFIN FINANCIAL GROUP (ΚΟ)	12,60	-0,47%	28.071
ΑΤΤΙΚΕΣ ΕΚΔΟΣΕΙΣ (ΚΟ)	3,98	1,02%	3.010
Δ.Ο.Λ. (ΚΟ)	3,32	-1,78%	67.771
ΕΚΔ. ΛΥΜΠΕΡΗ (ΚΟ)	0,96	-1,03%	10.920
ΚΑΘΗΜΕΡΙΝΗ (ΚΟ)	7,00	-1,13%	1.230
ΝΑΥΤΕΜΠΟΡΙΚΗ (ΚΟ)	1,67	-0,60%	5.580
ΠΑΚΟ (ΚΟ)	0,66	-4,35%	168.260
ΠΗΓΑΣΟΣ (ΚΟ)	1,75	-4,37%	6.470
ΤΕΧΝΙΚΕΣ ΕΚΔΟΣΕΙΣ (ΚΟ)	0,80	-4,76%	7.020
ΤΕΓΟΠΟΥΛΟΣ (ΚΟ)	2,80	-2,78%	24.930
ΧΑΪΔΕΜΕΝΟΣ (ΚΟ)	1,20	3,45%	836
ΛΙΒΑΝΗΣ (ΚΟ)	1,74	3,57%	16.110
ΤΗΛΕΟΡΑΣΗ & ΨΥΧΑΓΩΓΙΑ			
ΕΛΕΥΘΕΡΗ ΤΗΛΕΟΡΑΣΗ (ΚΟ)	1,65	0,61%	3.550
ΤΗΛΕΤΥΠΟΣ (ΚΟ)	3,82	-1,04%	14.692
ΥΓΕΙΑ			
EUROMEDICA (ΚΟ)	1,76	2,33%	45.420
ΙΑΣΩ (ΚΟ)	3,74	-0,53%	31.300
ΙΑΤΡΙΚΟ ΑΘΗΝΩΝ (ΚΟ)	1,82	-1,09%	183.766
ΥΓΕΙΑ (ΚΟ)	1,50	-1,32%	21.290
ΒΑΣΙΚΑ ΜΕΤΑΛΛΑ			
ΑΛΚΟ (ΚΟ)	1,29	-5,15%	60.656
ΑΛΟΥΜΥΛ ΜΥΛΩΝΑΣ (ΚΟ)	2,68	-2,19%	28.800
ΑΛΟΥΜΙΝΙΟ ΕΛΛΑΔΟΣ (ΚΟ)	14,88	0,68%	3.007.824
ΕΛΒΑΛ (ΚΑ)	2,01	-1,95%	36.670
ΕΤΕΜ (ΚΑ)	1,92	-0,52%	3.300
ΜΑΙΛΛΗΣ (ΚΟ)	4,54	-1,73%	55.640
ΣΙΔΕΝΟΡ (ΚΑ)	3,18	-1,85%	16.230
ΣΩΛ.ΚΟΡΙΝΘΟΥ (ΚΟ)	0,76	-1,30%	2.960
ΤΖΙΡΑΚΙΑΝ ΠΡΟΦΙΛ (ΚΑ)	1,41	-3,42%	5.370
ΦΙΤΚΟ (ΚΟ)	0,99	-1,00%	1.470
ΧΑΛΚΟΡ (ΚΑ)	1,87	-1,58%	10.446
ΜΕΤΑΛΛΙΚΑ ΠΡΟΪΟΝΤΑ			
CROWN HELLAS CAN (ΚΟ)	7,50	0,00%	120
INTPAMET (ΚΟ)	1,00	-0,99%	8.110
MEVACO (ΚΟ)	1,81	-1,63%	5.630
SPIDER (ΚΟ)	1,71	-1,72%	118.090
ΒΙΟΣΩΛ (ΚΟ)	0,23	-8,00%	85.656
ΒΙΟΣΩΛ (ΠΟ)	0,27	0,00%	0
ΜΕΤΚΑ (ΚΟ)	6,08	-0,98%	35.585
ΡΟΚΑΣ (ΚΟ)	8,56	0,00%	14.100
ΡΟΚΑΣ (ΠΟ)	7,94	-1,00%	180
ΛΕΒΕΝΤΕΡΗΣ (ΚΑ)	0,67	3,08%	1.310
ΛΕΒΕΝΤΕΡΗΣ (ΠΑ)	0,73	1,39%	500
ΔΑΡΙΓΚ (ΚΟ)	0,18	0,00%	0
ΧΑΛΥΒΔΟΦΥΛΛΩΝ (ΚΟ)	0,19	0,00%	13.550
ΜΗΧΑΝΗΜΑΤΑ & ΕΙΔΗ ΕΞΟΠΛΙΣΜΟΥ			
FRIGOGLASS (ΚΟ)	4,28	1,90%	66.770
KLEEMANN (ΚΟ)	5,02	-3,09%	20.470
ΚΑΛΩΔΙΑ			
NEXANS (ΚΟ)	2,46	-4,28%	650
ΕΛΛΗΝΙΚΑ ΚΑΛΩΔΙΑ (ΚΟ)	1,07	0,00%	6.210
ΗΛΕΚΤΡΟΝΙΚΟΣ ΕΞΟΠΛΙΣΜΟΣ			
INTPAKOM (ΚΟ)	4,50	-2,17%	202.231
ΜΗ ΜΕΤΑΛΛΙΚΑ ΟΡΥΚΤΑ & ΤΣΙΜΕΝΤΑ			
BETANET (ΚΟ)	3,38	0,00%	6.080
ΗΡΑΚΛΗΣ (ΚΟ)	10,86	0,56%	179.431
ΚΕΡΑΜΕΙΑ ΑΛΛΑΤΙΝΗ (ΚΟ)	1,36	0,00%	1.460
TITAN (ΚΟ)	27,16	-1,88%	92.356
TITAN (ΠΟ)	19,70	-1,01%	1.190
ΚΥΡΙΑΚΙΔΗΣ (ΚΟ)	2,42	-0,82%	29.370
ALFA ALFA ENERGY (ΚΑ)	1,39	0,00%	0
ΙΚΤΙΝΟΣ (ΚΟ)	1,76	0,57%	4.150
ΜΑΘΙΟΣ (ΚΑ)	1,75	-2,78%	76.350
S&B BIOM. ΟΡΥΚΤΑ (ΚΟ)	6,00	1,01%	18.920
MERMEREN (ΕΛ. ΠΙΣ.)	6,40	5,61%	19.719
ΧΟΝΔΡΙΚΟ ΕΜΠΟΡΙΟ			
ΣΠΥΡΟΥ (ΚΟ)	0,86	0,00%	15.270
ΛΑΝΑΚΑΜ (ΚΟ)	1,68	0,00%	0
AS COMPANY (ΚΟ)	0,79	-3,66%	35.430
CONNECTION (ΚΟ)	0,22	0,00%	0
ΕΛΙΝΟΙΛ (ΚΑ)	7,96	-0,25%	13.860
ELMEC (ΚΟ)	1,80	-0,55%	21.650
FASHION BOX (ΚΟ)	2,35	0,43%	3.190
KEGO (ΚΟ)	1,27	-2,31%	11.250
LAVIPHARM (ΚΟ)	1,17	-2,50%	55.757
ΜΑΡΑΚ ΠΛΗΡΟΦΟΡΙΚΗ (ΚΟ)	1,46	-0,68%	1.350
MEDICON (ΚΟ)	4,70	4,44%	2.160
ELEPHANT (ΚΟ)	0,40	0,00%	35.240
REVOIL (ΚΟ)	3,84	0,00%	9.580
RIDENCO (ΚΑ)	1,00	-0,99%	12.880
VETERIN (ΚΟ)	1,08	-5,26%	31.220
YALCO (ΚΑ)	1,12	0,90%	3.181
ΚΑΛΠΙΝΗΣ ΣΙΜΟΣ (ΚΑ)	3,84	-1,03%	12.340
ΚΑΝΑΚΗΣ (ΚΟ)	2,20	-0,45%	970
ΑΛΛΑΤΙΝΗ (ΚΑ)	1,13	0,89%	6.440
ΑΛΥΣΙΔΑ (ΚΑ)	2,58	0,00%	150
ΑΛΥΣΙΔΑ (ΠΑ)	1,68	0,00%	0
ΚΟΡΔΕΛΛΟΥ (ΚΑ)	2,27	-2,16%	72.810
ΒΟΓΙΑΤΖΟΓΛΟΥ (ΚΟ)	2,79	-5,42%	760
ΣΑΡΑΝΤΗΣ (ΚΟ)	6,10	1,33%	61.880
ΓΕΝ.ΕΜΠΟΡΙΟΥ & Β/ΝΙΑΣ (ΚΑ)	0,78	-1,27%	11.220
ΔΟΥΡΟΣ (ΚΟ)	0,94	-9,62%	5.020
ΕΛΓΕΚΑ (ΚΟ)	2,35	-2,08%	34.860
ΕΛΤΟΝ ΧΗΜΙΚΑ (ΚΟ)	1,01	-3,81%	14.240
ΕΛΤΡΑΚ (ΚΑ)	2,23	1,36%	3.490
F.G. EUROPE (ΚΟ)	3,20	-0,62%	34.536
ΕΜΠ. ΔΕΣΜΟΣ (ΚΟ)	0,34	0,00%	830.610
ΕΜΠ. ΔΕΣΜΟΣ (ΠΟ)	0,40	11,11%	120
ΖΑΜΠΑ (ΚΑ)	9,30	-1,69%	100
ΠΕΙΡΑΙΩΣ REAL ESTATE (ΚΟ)	3,50	0,00%	520
ΚΑΡΔΑΣΙΛΑΡΗΣ (ΚΟ)	4,00	-1,96%	23.900
ΝΑΚΑΣ (ΚΟ)	2,80	1,08%	3.470
ΝΕΟΧΗΜΙΚΗ ΛΑΥΡΕΝΤΙΔΗΣ (ΚΟ)	3,66	-1,08%	329.185
ΜΥΤΙΛΗΝΑΙΟΣ (ΚΟ)	9,24	-0,22%	37.689
DIONIC (ΚΟ)	0,68	-2,86%	39.400
DRUCKFARBEN (ΚΟ)	1,60	-4,76%	13.860
ΞΥΛΕΜΠΟΡΙΑ (ΚΑ)	2,90	-5,84%	1.340
ΞΥΛΕΜΠΟΡΙΑ (ΠΑ)	2,90	0,00%	0
ΤΑΣΟΓΛΟΥ (ΚΟ)	0,23	-4,17%	4.900
ΜΠΕΝΡΟΥΜΠΗ (ΚΟ)	4,84	-2,81%	32.117
ΠΡΟΜΟΤΑ ΕΛΛΑΣ (ΚΟ)	0,39	-2,50%	9.570
ALSINCO (ΚΟ)	1,67	-2,91%	29.850
ΕΙΔΗ-ΑΥΣΕΙΣ ΠΛΗΡΟΦΟΡΙΚΗΣ			
ALTEC (ΚΟ)	0,48	-4,00%	392.580
CPI (ΚΟ)	0,94	1,08%	5.229
INFOQUEST (ΚΟ)	1,53	-1,29%	12.580
MULTIRAMA (ΚΟ)	6,96	-0,29%	970
UNISYSTEMS (ΚΟ)	1,68	-0,59%	3.070
ΔΕΛΤΑ PROJECT (ΚΑ)	2,02	-3,81%	5.420
INTEPTEK (ΚΟ)	2,43	-2,41%	8.250
ΙΝΦΟΡΜΑΤΙΚΗ (ΚΟ)	0,35	0,00%	86.990
ΠΟΥΛΙΑΔΗΣ (ΚΟ)	0,41	-8,89%	171.920
PC SYSTEMS (ΚΟ)	0,47	-6,00%	18.560
RAINBOW (ΚΟ)	6,74	3,06%	3.290
ΛΙΑΝΙΚΟ ΕΜΠΟΡΙΟ			
JUMBO (ΚΟ)	7,78	-0,26%	72.884
MICROLAND (ΚΟ)	0,16	0,00%	34.600
ATAANTIK (ΚΟ)	1,36	0,74%	2.170
ΒΑΣΙΛΟΠΟΥΛΟΣ (ΚΟ)	12,58	0,96%	580
ΒΑΡΔΑΣ (ΚΟ)	2,41	-1,23%	2.060
ΕΙΚΟΝΑ - ΗΧΟΣ (ΚΟ)	0,29	3,57%	20.000
ΗΛ. ΑΘΗΝΩΝ (ΚΟ)	2,97	-2,30%	6.080
Κ.Α.Ε. (ΚΟ)	14,70	0,96%	24.460
ΜΟΥΡΙΑΔΗΣ (ΚΑ)	0,27	0,00%	0
MODA BAGNO (ΚΟ)	1,00	4,17%	3.040
NOTOS COM HOLDINGS (ΚΟ)	3,60	-1,64%	25.382
ΚΩΤΣΟΒΟΛΟΣ (ΚΟ)	6,30	0,00%	570
SPRIDER (ΚΟ)	1,95	-1,52%	6.420
ΠΛΑΙΣΙΟ (ΚΟ)	9,96	-1,58%	26.974
ΡΑΔΙΟ ΚΟΡΑΣΙΔΗ (ΚΟ)	1,13	-2,59%	106.574
VIVERE (ΚΟ)	0,22	0,00%	24.300
ΥΠΗΡΕΣΙΕΣ ΚΙΝΗΤΗΣ ΤΗΛΕΦΩΝΙΑΣ			
ΓΕΡΜΑΝΟΣ (ΚΟ)	24,98	1,38%	26.916
ΤΡΟΦΙΜΑ & ΠΟΤΑ			
CHIPITA (ΚΟ)	2,57	-3,02%	68.420
COCA-COLA (ΚΑ)	19,84	-0,40%	418.400
ΚΑΡΑΜΟΛΕΓΚΟΣ (ΚΟ)	1,02	5,15%	15.550
ΕΒΡΟΦΑΡΜΑ (ΚΟ)	1,39	-1,42%	3.650
ΕΛΑΪΣ (ΚΟ)	19,34	0,00%	690
ΕΛΛ.ΒΙΟΜ.ΖΑΧΑΡΗΣ (ΚΑ)	4,16	-1,42%	2.790
ΚΡΕΚΑ.(ΚΑ)	1,23	0,00%	9.990
ΚΡΕΤΑ ΦΑΡΜ (ΚΟ)	4,72	1,29%	4.090
ΚΡΙ ΚΡΙ (ΚΟ)	4,88	-0,41%	960
ΚΤΗΜΑ ΛΑΖΑΡΙΔΗ (ΚΟ)	1,19	-0,83%	6.020
ΚΥΛ.ΣΑΡΑΝΤΟΠΟΥΛΟΣ (ΚΟ)	1,50	4,17%	4.606
ΚΥΛ. ΛΟΥΛΗ (ΚΟ)	1,70	0,00%	4.980
ΜΠΑΡΜΠΑ ΣΤΑΘΗΣ (ΚΟ)	5,88	0,00%	2.830
ΜΠΑΡΜΠΑ ΣΤΑΘΗΣ (ΠΟ)	6,22	6,51%	100
ΞΙΦΙΑΣ (ΚΑ)	0,22	0,00%	0
ΞΙΦΙΑΣ (ΠΑ)	1,19	0,00%	0
ΝΙΚΑΣ (ΚΟ)	5,30	0,76%	6.762
FEEDUS (ΚΟ)	1,42	-0,70%	6.330
ΧΑΤΖΗΚΡΑΝΙΩΤΗ (ΚΟ)	0,81	-4,71%	4.225
ΚΑΤΣΕΛΗΣ (ΚΟ)	2,29	-2,14%	11.616
ΜΥΛΟΙ ΚΕΠΕΝΟΥ (ΚΟ)	1,12	0,90%	13.270
ΠΕΡΣΕΥΣ (ΚΟ)	0,64	-5,88%	14.610
ΠΡΟΙΟΝΤΑ ΚΑΠΝΟΥ			
ΚΑΡΕΛΙΑ (ΚΑ)	67,00	0,30%	10
ΞΕΝΟΔΟΧΕΙΑ & ΛΟΙΠΑ ΚΑΤΑΛΥΜΑΤΑ			
ΑΣΤΗΡ (ΚΟ)	6,04	-1,63%	19.446
ΓΕΚΕ (ΚΑ)	6,74	-1,17%	910
ΙΟΝΙΚΗ ΞΕΝ. (ΚΑ)	9,30	-0,64%	1.590
ΛΑΜΨΑ (ΚΟ)	6,94	0,58%	23.565
ΓΚΑΛΗΣ (ΚΟ)	1,13	-5,83%	3.860
ΕΣΤΙΑΤΟΡΙΑ			
GOODY'S (ΚΑ)	12,10	-0,49%	830
EVEREST (ΚΟ)	2,03	-1,46%	3.620
OLYMPIC CATERING (ΚΟ)	2,65	0,00%	1.270
ΓΡΗΓΟΡΗΣ (ΚΟ)	0,78	-4,88%	41.230
ΒΟΗΘΗΤΙΚΕΣ ΠΡΟΣ ΤΙΣ ΜΕΤΑΦΟΡΕΣ ΔΡΑΣΤΗΡΙΟΤΗΤΕΣ			
ΕΘΝΙΚΗ ΑΚΙΝΗΤΩΝ (ΚΟ)	3,88	-3,00%	127.400
ΟΡΓΑΝΙΣΜΟΣ ΛΙΜ. ΘΕΣΣΑΛ. (ΟΛΘ) (ΚΟ)	8,58	0,70%	12.970
ΟΡΓΑΝΙΣΜΟΣ ΛΙΜ. ΠΕΙΡΑΙΑ (ΟΛΠ) (ΚΟ)	11,90	1,19%	40.452
ΔΙΑΦΗΜΙΣΗ			
ALMA ΑΤΕΡΜΩΝ (ΚΟ)	0,75	-2,60%	49.720
ΚΑΩΣΤΟΥΦΑΝΤΟΥΡΓΙΚΕΣ			
ΤΡΙΑ ΑΛΦΑ (ΚΟ)	8,60	0,00%	0
ΤΡΙΑ ΑΛΦΑ (ΠΟ)	8,10	0,25%	300
ΒΑΡΒΑΡΕΣΟΣ (ΚΑ)	0,57	0,00%	2.030
LAN-NET (ΚΟ)	1,33	-2,92%	846.650
ΜΟΥΖΑΚΗΣ (ΚΑ)	0,67	-4,29%	2.400
ΕΛΦΙΚΟ (ΚΟ)	0,91	-2,15%	987
ΕΛΛΗΝΙΚΗ ΥΦΑΝΤΟΥΡΓΙΑ (ΚΟ)	1,95	-2,01%	3.220
ΕΠΙΛΕΚΤΟΣ (ΚΑ)	0,43	2,38%	17.880
ΚΛ. ΝΑΥΠΑΚΤΟΥ (ΚΑ)	0,77	-2,53%	2.170
ΚΛ. ΝΑΟΥΣΗΣ (ΚΟ)	0,35	0,00%	108.079
ΚΟΡ-ΦΙΛ (ΚΟ)	0,24	-11,11%	7.630
ΚΟΡ-ΦΙΛ (ΠΟ)	0,35	0,00%	0
ΚΑΡΑΤΖΗΣ M&A (ΚΟ)	1,11	-0,89%	1.030
ΜΑΞΙΜ-ΠΕΡΤΣΙΝΙΔΗΣ (ΚΑ)	0,29	0,00%	11.350
ΠΛΑΣΤΙΚΑ ΘΡΑΚΗΣ (ΚΑ)	1,20	1,69%	45.818
ΤΕΞΑΠΡΕΤ (ΚΟ)	0,63	-5,97%	16.810
FIERATEX (ΚΟ)	0,69	2,99%	10.550
ΦΙΝΤΕΞΠΟΡΤ (ΚΟ)	0,66	0,00%	3.700
ΕΙΔΗ ΕΝΔΥΜΑΣΙΑΣ			
FANCO (ΚΟ)	0,36	-2,70%	37.430
MINERVA (ΚΑ)	1,57	1,95%	200
SEX FORM (ΚΟ)	0,36	-12,20%	1.037.790
ΕΛΒΕ-ΕΝΔΥΜΑΤΩΝ (ΚΑ)	0,94	-3,09%	7.970
ΔΙΑΧΕΙΡΙΣΗ ΑΚΙΝΗΤΗΣ ΠΕΡΙΟΥΣΙΑΣ			
ΚΕΚΡΟΨ (ΚΟ)	12,64	-1,10%	1.350
ALPHA ΑΣΤΙΚΑ ΑΚΙΝΗΤΑ (ΚΟ)	6,06	-0,98%	6.860
ΒΩΒΟΣ ΜΠ. (ΚΟ)	13,92	2,81%	52.680
ΕΛΒΙΕΜΕΚ (ΚΟ)	3,40

Μικρές αγγελίες

ΑΚΙΝΗΤΑ

ΠΩΛΕΙΤΑΙ χωράφι 6 στρεμ. στην περιοχή "Καράτσαλι" (Κακόδεση). Πληρ. Τηλ. 6972 923806.

ΖΗΤΕΙΤΑΙ για αγορά διαμέρισμα ή μονοκατοικία σε καλή κατάσταση από 100 τ.μ.-120 τ.μ. στην περιοχή της Βέροιας, της Πατρίδας ή της Ραχιάς. Πληρ. τηλ. 6946 185963.

ΠΩΛΕΙΤΑΙ αγροτεμάχιο 3.000 τ.μ. με κερασιές περιοχή (κοντά στο ξενοδοχείο ΒΕΡΟΙΑ) 15.000 ευρώ και αγροτεμάχιο 5.000 τ.μ. στην περιοχή (από ΦΥΤΕΙΑ για ΚΟΥΣΤΟΧΩΡΙ) επάνω στο δρόμο 14.οοο ευρώ. Τηλ. 2310 726846.

ΠΩΛΕΙΤΑΙ στο Ξηρολίβαδο, διώρόφο, 100 τ.μ., άριστη κατάσταση, πλήρως επιπλωμένο-εξοπλισμένο, ιδιαίτερα προσεγμένο, με θέα το λιβάδι. Αξιόλογο. Πληρ. τηλ. 6973 735020.

ΠΩΛΕΙΤΑΙ διαμέρισμα 82 τ.μ. στο Πασα Κιόσκι, 5 χρόνων, 4ος όροφος, 2 δωμάτια, σαλοκουζίνα, 2 μπαλκόνια, ατομικά καλοριφέρ, ενισχυμένες ντουλάπες, τέντες, ηλιακό, κλιματιστικό, μεγάλη θέα και άλλα, από ιδιώτη. Τηλ. 23310 24031 και 6946 970204.

ΠΩΛΕΙΤΑΙ διαμέρισμα στην Καλλιθέα ρετιρέ 130 τ.μ., 4ος όροφος, 3 δωμάτια, σαλόνι, κουζίνα, μπάνιο, αποθήκη, βεράντα, 123.000 ευρώ. Τηλ. 6973 735020.

ΠΩΛΕΙΤΑΙ ρετιρέ μεζονέτα κεντρική 160 τ.μ. δύο δωμάτια με κουφωτές πολύ μεγάλο σαλόνι με μάρμαρο, τζάκι, κουζίνα, μπάνιο, βεράντες μεγάλες με μπαρμπεκιου στον κάτω όροφο και επάνω δωμάτιο μεγάλο με μπάνιο κουφωτές και μεγάλο αποθηκευτικό χώρο. Τέλεια κατασκευή. Τηλ. 23310 68080, κιν. 6973 735020.

ΠΩΛΕΙΤΑΙ στο Σέλι οικόπεδο 250 τ.μ. με μονοκατοικία 50 τ.μ. και μεγάλη αυλή στο κέντρο του χωριού. Πληρ. τηλ. 6946 959176.

ΠΩΛΕΙΤΑΙ χωράφι 5 στρέματα. στην περιοχή "Τσουρούκι". Πληρ. Τηλ. 6972 923806.

ΕΝΟΙΚΙΑΣΕΙΣ

ΕΝΟΙΚΙΑΖΕΤΑΙ γραφείο 49 τ.μ. στον 2ο όροφο, Βενιζέλου 7, στη Βέροια. Πληροφορίες στα τηλ. 23310 21106, 29360, κιν.: 6977 433485.

ΕΝΟΙΚΙΑΖΕΤΑΙ διαμέρισμα 70 τ.μ. 1ος όροφος 1ΔΣΚ Βουλγαροκτόνου 26 (Προμηθέας) Πληρ. Τηλ. 23310 63526, 65079.

ΕΝΟΙΚΙΑΖΟΝΤΑΙ δύο πολυτελή διαμερίσματα, 130 τ.μ., σαλοτραπεζαρία, τρία δωμάτια, δύο W.C., κουζίνα, μεγάλες βεράντες, αποθήκες, κλειστά γκαράζ, αυτόνομη θέρμανση, 2ου και 3ου ορόφου, αντίστοιχα, σε πλατεία και σε οικοδομή προσφάτως περατωθείσα. Πληροφορίες: Νικ. Πάσχος, τηλ. 2310 205216.

ΕΝΟΙΚΙΑΖΕΤΑΙ γωνιακό διαμέρισμα πλήρως ανακαινισμένο 100 τ.μ. με 2 δωμάτια, σαλοτραπεζαρία, κουζίνα, μπάνιο, διαμπερές, φωτεινό, 1ος όροφος, Πρ. Ηλία 10. Πληρ. τηλ. 23310 64121 και 6942 234004.

ΕΝΟΙΚΙΑΖΕΤΑΙ γραφείο με κεντρική θέρμανση 60 τ.μ., 1ος όροφος, Μεγ. Αλεξάνδρου 42. Πληρ. τηλ. 23310 75757, 6976 555454.

ΕΝΟΙΚΙΑΖΕΤΑΙ διαμέρισμα 80 τ.μ. 2ος όροφος, οδό Ευριπίδου 4. Πληρ. τηλ. 23310 61152.

ΕΝΟΙΚΙΑΖΕΤΑΙ διαμέρισμα 82 τ.μ. 1ος όροφος, διαμπερές, ατομική θέρμσνση, πλήρως ανακαινισμένο, Πίνδου 21. Πληρ. τηλ. 23310 44404, 41457, ώρες γραφείου.

ΕΝΟΙΚΙΑΖΕΤΑΙ διαμπερές διαμέρισμα 82 τ.μ. στην οδό Εγκλείδη 1 (κάθετος στην Τρεμπεσίνας), όροφος 2ος (2ΔΣWC) με πάρκινγκ σε πυλωτή και ηλιακό. Πληρ. τηλ. 6979 302025.

ΕΝΟΙΚΙΑΖΕΤΑΙ ολοκαίνουργιο διαμέρισμα 100 τ.μ. στην περιοχή Παπάγου με απεριόριστη θέα. Πληρ. τηλ. 6947 804406.

ΕΝΟΙΚΙΑΖΕΤΑΙ διαμέρισμα 66 τ.μ., Βουλγαροκτόνου 3 στον Προμηθέα, 2ος όροφος. Τηλ. 23310 73829.

ΕΝΟΙΚΙΑΖΟΝΤΑΙ δύο διαμερίσματα στην περιοχή Παπάγου. Αριστείδου 5: α) 3ος όροφος 147 τ.μ. πολύ θέα και β) 1ος όροφος 90 τ.μ. με επιδαπέδια θέρμανση και απεριόριστη θέα. Πληρ. τηλ. 71031 - 71955, κιν. 6974 994408.

ΕΝΟΙΚΙΑΖΕΤΑΙ διαμέρισμα 95 τ.μ., 2ος όροφος, Ρόδων 4Α, στη Βέροια, με ατομική θέρμανση, 2 κρεβατοκάμαρες, σαλοτραπεζαρία με κουζίνα, ανακαινισμένο. Τηλ. 23310 24136.

ΕΝΟΙΚΙΑΖΕΤΑΙ διαμέρισμα 90 τ.μ., 1ος όροφος, με ατομική θέρμανση, στον Προμηθέα, δίπλα στο Σχολείο. Πληρ. τηλ. 23310 74582, 42410.

ΕΝΟΙΚΙΑΖΕΤΑΙ κατάστημα στη Βέροια επί της οδού Μ. Καρακωστή, κεντρικότατο (98 τ.μ., ισόγειο, διαμπερές και 98 τ.μ. πατάρι, 1ος όρ.) Πληρ. τηλ. 23310 60650 και 6942 633790

ΕΝΟΙΚΙΑΖΕΤΑΙ κατάστημα 30 τ.μ. στην οδό Τρεμπεσίνας 1 (στην αφετηρία των Αστικών) στο κέντρο της πόλης. Πληρ. τηλ. 23310-29689, 6944 287883 & 6974 824724.

ΠΩΛΕΙΤΑΙ χωράφι 9,5 στρέμματα στην περιοχή "Κοτίχα", κοντά στην Στενήμαχο, ποτιστικό, τιμή 15.000 ευρώ. Πληρ. τηλ. 23310 27.119.

ΕΝΟΙΚΙΑΖΕΤΑΙ κατάστημα 80 τ.μ. με ξεχωριστό υπόγειο χώρο 160 τ.μ. στην οδό Αντ. Καμάρα 18, Βέροια. Πληρ. Τηλ. 23310 28.293, 6946 586446.

ΕΝΟΙΚΙΑΖΟΝΤΑΙ ή ΠΩΛΟΥΝΤΑΙ επαγγελματικοί χώροι 125 τ.μ. και 75 τ.μ. που μπορεί να γίνει και ενιαίος στη Ν. Περιφερειακή στη Βέροια. Πληρ. Τηλ. 23310 26988.

ΕΝΟΙΚΙΑΖΕΤΑΙ κατάστημα 50 τ.μ. στην οδό Κεντρικής (απέναντι από την Αστυνομία) στη Μελίκη. Πληρ. τηλ. 23310 82.243

ΕΝΟΙΚΙΑΖΕΤΑΙ - ΠΩΛΕΙΤΑΙ

περιοχή Πασακιόσκι, δίπλα σε παιδικό σταθμό - Νηπιαγωγείο - Δημοτικό, σε καινούργια 3όροφη οικοδομή, οροφοδιαμέρισμα 135 τ.μ (3Δ, 2Λ., σαλ/ρια, κουζίνα, μεγάλες βεράντες, θέα απεριόριστη, κλειστό γκαράζ, ατομική θέρμανση, ηλιακό κ.λ.π.) απόλυτα καινούργιο και πλήρως τελειωμένο. Πληρ. Τηλ. 6973 015833 (ώρες 08-14 και 18.00-22.00) και 23310 26710, 6973 015833.

ΠΩΛΟΥΝΤΑΙ

στην περιοχή Πασακιόσκι σε νεοανεγειρόμενη ιδιόκτητη 4οροφη οικοδομή υπερπολυτελούς και πολύ προσεγμένης κατασκευής, 2 διαμερίσματα (2Δ,ΣΤΡ,Κ,Λ και 3Δ,ΣΤΡ,Κ,Λ) διαμπερή, με μεγάλες βεράντες, θέσεις πάρκιγκ, αποθήκες, θέα απεριόριστη (προς τον κάμπο). Πληρ. Τηλ. 23310 29707, 26710 και 6973 015833.

ΕΝΟΙΚΙΑΖΕΤΑΙ διαμέρισμα 120 τ.μ. στην οδό Ηρακλέους 135 (περιοχή Βίλλα Βικέλα) στον 2ο όροφο με μεγάλα μπαλκόνια και απεριόριστη θέα. Πληρ. τηλ. 23310 71.815, 65.015 και 6938930213.

Από την Τεχνική Εταιρία "ΓΙΑΝΝΑΚΟΒΙΤΗΣ" ζητούνται για μόνιμη εργασία: Ηλεκτροσυγκολητές και Βοηθοί Τεχνίτη. Πληρ. Τηλ. 6945 580625, 23310 41574

ΑΝΙΧΝΕΥΤΗΣ ΜΕΤΑΛΛΩΝ

από Γερμανία με ακτίνα εντοπισμού 1.000 μέτρα και βάθος 5 μέτρα εύχρηστος , αποτελεσματικός , με πλήρη διαχωρισμό μετάλλων (ενεργοποίηση μόνο στο μέταλλο της επιλογής), σχεδόν καινούργιος χρησιμοποιήθηκε μία μόνο φορά και αυτό με επιτυχία. Αγοράστηκε 6.500 ευρώ πωλείται 3.500 ευρώ, η εκπαίδευση παρέχεται δωρεάν.

Τηλ. 6932711711 κον Γιώργο.

ΠΩΛΟΥΝΤΑΙ ΔΙΑΜΕΡΙΣΜΑΤΑ

στο Λιτόχωρο Πιερίας, στον Ολυμπο, σε προνομιακό σημείο με εκπληκτική θέα σε βουνό και θάλασσα. Υπερπολυτελούς κατασκευής + τζάκι, θωρακ. πόρτες, άριστη μόνωση. Δημήτρης Γαλανός Αρχιτέκτονας Μηχανικός: τηλ. επικοινωνίας: 6932 395576



ΤΟΠΗΣ Γ. ΑΘΑΝΑΣΙΟΣ

ΔΙΑΙΤΟΛΟΓΟΣ - ΔΙΑΤΡΟΦΟΛΟΓΟΣ

Μέλος της Πανελλήνιας Ενωσης Διατροφολόγων -Διαιτολόγων

Ατομικά προγράμματα Διατροφής για:

- Υγιεινή Διατροφή
- Νηστεία
- Παχυσαρκία - Παιδική παχυσαρκία
- Νευρική Ανορεξία - Βουλιμία
- Αύξηση Βάρους
- Εγκυμοσύνη - Θηλασμό
- Αθλητισμό
- Κυτταρίτιδα
- Παθολογικές καταστάσεις (καρδιοπάθειες, σακχ. διαβήτης, αιμορροΐδες, δυσκοιλιότητα, έλλειψη σιδήρου - ασβεστίου, τριγλυκερίδια, χοληστερίνη, έλκος, θυρεοειδής, υπέρταση, παθήσεις πεπτικού συστήματος κ.α.).
- Ελεγχος σωματομετρήσεων (λιπομέτρηση, έλεγ-χος βασικού μεταβολισμού, υγρών σώματος, μυϊκής μάζας).

ΔΕΧΕΤΑΙ ΜΕ ΡΑΝΤΕΒΟΥ

ΒΕΝΙΖΕΛΟΥ 16 (1ος όροφος), ΒΕΡΟΙΑ

Τηλ. - Fax: 23310-71712, κιν.: 6977415337

E-mail:a.topis@mail.gr

ΙΩΑΝΝΗΣ ΑΝΘΟΥΛΑΣ

ΔΙΑΤΡΟΦΟΛΟΓΟΣ-ΔΙΑΙΤΟΛΟΓΟΣ

- ✓ Ισορροπημένη διατροφή και δίαιτα
- ✓ Συστηματική παρακολούθηση-ψυχολογική υποστήριξη
- ✓ Ανάλυση σύνθεσης σώματος (λιπομέτρηση-σωματομέτρηση)

Αποκλειστικά με προσωπικά-ατομικά προγράμματα ισορροπημένης διατροφής για:

- ✓Υγιεινή-μεσογειακή διατροφή
- ✓Παθολογικές καταστάσεις
- ✓Παχυσαρκία
- ✓Παιδική παχυσαρκία
- ✓Εγκυμοσύνη-θηλασμό
- ✓Νευρική ανορεξία-βουλιμία
- ✓Αθλητισμό
- ✓Σωματική διάπλαση-αύξηση βάρους



ΔΩΡΕΑΝ ΕΝΗΜΕΡΩΣΗ

Δέχεται με ραντεβού

Αν βαρεθήκατε τις τυποποιημένες δίαιτες ελάτε να σχεδιάσουμε μαζί το πρόγραμμα διατροφής που σας ταιριάζει!

Μερκ. Καρακωστή 15 (1ος όροφος)

Τηλ. & Fax: 2331070650 ΒΕΡΟΙΑ

Email: j_anthoulas@hotmail.com

ΜΕΣΙΤΙΚΗ

Γ. Μπριάζας & Συνεργάτες

ΙΠΠΟΚΡΑΤΟΥΣ 38 ΒΕΡΟΙΑ

ΠΩΛΗΣΕΙΣ - ΕΝΟΙΚΙΑΣΕΙΣ ΕΚΤΙΜΗΣΕΙΣ ΑΚΙΝΗΤΩΝ

ΤΗΛ. 23310/ 71111- 25310

ΚΙΝ. 6932/711711

E-mail:mesitiki@in.gr

Αναλαμβάνουμε πωλήσεις - ενοικιάσεις - εκτιμήσεις ακινήτων

ΕΝΟΙΚΙΑΣΕΙΣ ΔΙΑΜ/ΣΜΑΤΩΝ

ΓΚΑΡΣΟΝΙΕΡΑ ισόγεια χωρίς κοινόχρηστα στην Πιερίων κοντά120 ε.

ΓΚΑΡΣΟΝΙΕΡΑ καινούργια χωρίς κοινόχρηστα 25 τ.μ. θερμ. ατομ. στον Προμηθέα 200 ε.

ΗΜΙΥΠΟΓΕΙΟ φωτεινό διαμ/σμα στην Αναξέρχες με συνολική καλή ανακαίνιση ανεξάρτητο 70 τ.μ., 2δσκλ 200 ε.

ΔΙΑΜ/ΣΜΑ μικρό στο κέντρο 72 τ.μ. 2δσκ 3ος μόνο του με ατομ. θερμ. χωρίς κοινόχρηστα για σοβαρό και έμπιστο ενοικιαστή μόνο 180 ε.

ΔΙΑΜ/ΣΜΑ στην οδό Θεσ/νίκης 84 τ.μ. 2δσκλ σε πολύ προσιτή τιμή 200 ε.

ΔΙΑΜ/ΣΜΑ γέφυρα Προμηθέα 96 τ.μ. 2δσκλ διαμ/σμα με αποθήκη , ανοιχτό και θερμοσυσσωρευτές 265 ε.

ΠΟΛΥΚΛΑΔΙΚΑ 100 τ.μ. με 2 μεγάλα δωμάτια και ηλεκτρικά είδη πολυτελώς ανακαινισμένο διαμ/σμα με τζάκι , θωρ. πόρτα ατομ. θερμ. 330 ε.

ΜΗΤΡΟΠΟΛΗ διαμ/σμα 102 τ.μ. 4ου ορ. με 2δσκλ καινούργια κουζίνα σε καλή κατάσταση 250 ε μόνο.

ΒΙΛΑ ΒΙΚΕΛΑ 105 τ.μ. αραιότατο διαμέρισμα με μεγάλο σαλόνι 2δσκλ θέα πολύ καλή 280 ε.

ΣΤΕΓΗ ΓΡΑΜΜΑΤΩΝ περιποιημένο διαμ/σμα 106 τ.μ. με 2-3δσκλ κεντρική θέρμανση 250 ε.

ΑΝΩ ΠΙΕΡΙΩΝ εξαιρετικό διαμ/σμα σχεδόν καινούργιο 110 τ.μ. 2δσκλ με αποθήκη και κλειστό πάρκινγκ 320 ε.

ΕΡΓΟΧΩΡΙ ακατοίκητο καινούργιο διαμ/σμα 120 τ.μ. με 3δσκλ άψογο σε όλα με 2 wc και εντοιχ. ντουλάπες πολυτελέστατη κατασκευή ιδιωτική θέα μοναδική για απαιτητικούς 330 ε.

ΔΙΑΜ/ΣΜΑ στην Πλ. Ωρολογίου 120 τ.μ. ανακαινισμένο 3δσκλ σε καλή κατάσταση ελεύθερο 310 ευρώ.

ΔΙΑΜ/ΣΜΑ σχεδόν καινούργιο 3 ετών με 2δσκλ 133 τ.μ. ωραιότατο κοντά στο ΙΚΑ με ατομική θερμ. όροφος 3ος μεγάλες βεράντες 325 ε.

ΜΟΝΟΚΑΤΟΙΚΙΑ στον Τρίλοφο ανακαινισμένη με 2δσκλ 160 ευρώ.

ΠΩΛΗΣΕΙΣ ΔΙΑΜΕΡΙΣΜΑΤΩΝ

ΒΙΛΑ σπάνια κοντά στη Ραχιά 300 τ.μ. κτίσμα σε 4,5 στρ. οικόπεδο , με αρμονικές αναλογίες , φωτεινή , ευχάριστη, με διαμορφωμένο κήπο και βοηθητικούς χώρους, τιμή 440χ ε.

ΣΕΛΙ Βίλα ανεξάρτητη 330 τ.μ. σε περίοπτη θέση με άριστη αρχιτεκτονική σχεδίαση κατοικήθηκε συνολικά μόνο 3 μήνες κομπλέ επιπλωμένη , με σπάνια θέα , λόγοι οικογενειακοί 182χ ε.

ΚΕΝΤΡΟ μικρό διαμέρισμα 62 τ.μ. μεγάλη βεράντα στην Κυριώτισσα 3ος ορ. 3χώροι με ασανσέρ και κεντρική θέρμανση , χρήζει ανακαίνισης 49χ ε.

ΔΙΑΜ/ΣΜΑ καινούργιο η αρμονία των χώρων το χαρακτηρίζει 76 τ.μ. 2ος ορ. μικρό και άνετο 2δσκλ 92χ ε.

ΔΙΑΜ/ΣΜΑ 80 τ.μ. ρετιρέ κοντά στην Πλ. Ωρολογίου 2δσκλ σε πολύ καλή κατάσταση ,λόγοι αναχώρησης 68 χ ε.

ΚΑΙΝΟΥΡΓΙΑ και φθηνά διαμέρισμα 1ου και 2ου ορόφου 82 τ.μ. στα Παπάκια 2δσκλ με θέα στις 82χ ε.

ΔΙΑΜ/ΣΜΑ επιμελώς ανακαινισμένο στη Μητροπόλεως 90 τ.μ. 4ου ορόφου 2δσκ ατομ. θέρμανση με 75.000 ε.

ΔΙΑΜ/ΣΜΑ καινούργιο κοντά στην Καλλιθέα 105 τ.μ. με απόλυτη ποιότητα κατασκευής και γούστο με 3 υπνοδωμάτια και πραγματικά αξιοζήλευτη θέα τιμή 120χ ε.

ΔΙΠΛΟΚΑΤΟΙΚΙΑ στο Πανόραμα 105 τ.μ. ο κάθε όροφος με υπόγειο σε 350 τ.μ. οικόπεδο κατοικήσιμη με πολύ λίγες υπολειπόμενες εργασίες198 χ ε.

ΔΙΑΜ/ΣΜΑ το οποίο διεγείρει την αισθητική , καινούργιο στην Καλλιθέα 107 τ.μ. με 3 δωμ. ύπνου αποθήκη και ικανοποιεί τα ποιοτικά κριτήρια των ιδιοκτητών του 132χ ε.

ΑΓ. ΚΥΡΙΑΚΗ καινούργιο 115 τ.μ. διαμ/σμα με 3δσκλ άνετο με ατομ. θερμ. προσεγμένη κατασκευή 109χ ε.

ΠΡΟΜΗΘΕΑ 123 τ.μ. με τεράστια βεράντα διαμέρισμα 1ου ορ. με 3 δωμ. ύπνου, καινούργιο με ατομ. θερμ. και αποθήκη , άνετο με προδιαγραφές υψηλής ποιότητας υλικών 136 χ ε.

ΠΑΠΑΓΟΥ αυτόνομο οροφοδιαμ/σμα καινούργιο με 3δσκλ 126 τ.μ. τζάκι , ατομ. θερμ. 1ος ορ θέα άψογη , βλέπει σε πάρκο 125χ ε.

ΔΙΑΜ/ΣΜΑ 132 τ.μ. καινούργιο με αυστηρές ποιοτικές προδιαγραφές και άνεση παντού 3 δωμ. ύπνου , αποθήκη στο υπόγειο και θέση στάθμευσης στην πυλωτή όλα μαζί 130χ ε. μόνο στον Προμηθέα.

ΔΙΑΜ/ΣΜΑ σπάνιο 170 τ.μ., στο κέντρο με 3δωμ. ύπνου 5ος ορ. θερμ. ανεξάρτητη , χρήζει ανακαίνισης, η πραγματική άνεση και οι 3 βεράντες θα σας ενθουσιάσουν , τιμή 170χ ε μόνο.

ΜΟΝΟΚΑΤΟΙΚΙΑ στην Καλλιθέα αποτελούμενη από 2 ξεχωριστά διαμερίσματα 85 και 75 τ.μ. με αυτόνομη θερμ. σε οικόπεδο 152 τ.μ. τιμή 38 εκ. τα δύο μαζί.

ΕΝΟΙΚΙΑΣΕΙΣ ΕΠΑΓΓ. ΧΩΡΩΝ

ΑΠΟΘΗΚΗ στην Κυψέλη 120 τ.μ. με WC και φως 150 ε.

ΓΡΑΦΕΙΟ καινούργιο στη Βενιζέλου 40 τ.μ. 2 χώροι με δικό του wc 220 ε.

ΓΡΑΦΕΙΟ προβολής επί της Βενιζέλου 50 τ.μ. 2 χώροι 220 ε μόνο.

ΕΠ. ΣΤΕΓΗ 110 τ.μ. σε θέση προβολής κοντά στην Εθνική Τράπεζα στον 1ο όρ. 3 χώροι 430 ε.

ΕΠΑΓΓ. ΣΤΕΓΗ 4χώροι με δικό του wc βλέπει μπροστά 115 τ.μ. 350 ε.

ΕΠ. ΣΤΕΓΗ εξαιρετικής προβολής στην Ελιά 130 τ.μ. με 4 χώρους και 2 wc σε αξιοπρόσεκτη οικοδομή 550 ε.

ΕΠ. ΣΤΕΓΗ 170 τ.μ. Μητροπόλεως 6 χώροι με 3wc ανεξάρτητοι και με υπόγειο 60 τ.μ. όλο μαζί 600 ε.

ΕΠ. ΣΤΕΓΗ. καινούργια επί του περιφερειακού 200 τ.μ. σε περίοπτη θέση ανεξάρτητη 900 ε.

ΚΑΤΑΣΤΗΜΑ με πρόβλεψη για ΤΑΒΕΡΝΑ - ΕΣΤΙΑΤΟΡΙΟ κατάλληλο σε πολύ κεντρικό σημείο της πόλης 140 τ.μ. με αύλιο χώρο 100 τ.μ. και με άδεια για σοβαρό επιχειρηματία.

ΚΑΤΑΣΤΗΜΑ στην Πιερίων ανεξάρτητο 62 τ.μ. ήσυχο και σε πολύ καλή κατάσταση 420 ε.

ΚΑΤΑΣΤΗΜΑ στο Βυζαντινό μουσείο 65 τ.μ. ισόγειο διατίθεται προς ενοικίαση και για αποθήκη κατάλληλο 180 ε.

ΣΤΑΔΙΟΥ 145 τ.μ. κατάστημα σε εμπορικό σημείο , άριστο σε όλα και με υπόγειο 700 ε.

ΚΑΤΑΣΤΗΜΑ επί της Πιερίων 165 τ.μ. ισόγειο και πατάρι 80 τ.μ. , σε εμπορικά προνομούχο σημείο , κατάλληλο για κάθε χρήση 1400 ε.

ΚΑΤΑΣΤΗΜΑ στον Αγ. Γεώργιο 351 τ.μ. ισόγειο και 351 υπόγειο σε λίγο ελεύθερο προς ενοικίαση μόνο 800 ε.

ΠΩΛΗΣΕΙΣ ΕΠΑΓΓ. ΧΩΡΩΝ

ΓΚΑΡΑΖ κοντά στην Πλ. Ωρολογίου 150 τ.μ. για 4 θέσεις αυτ/των με ανεξάρτητη πρόσβαση και τηλεχειριστήριο 25χ ε.

ΓΡΑΦΕΙΟ επί της Βενιζέλου 1ος ορ. με 2 χώρους πολύ καλή προβολή 50χ ε. ΚΑΤΑΣΤΗΜΑ σε εμπορικό σημείο στην πλ. Ωρολογίου 17,5 τ.μ. πωλείται σε πολύ καλή τιμή 27χ ε.

ΠΡΟΜΗΘΕΑ κατάστημα 47 τ.μ. με επιπρόσθετη αποθήκη η γκαράζ σε οικοδομή 12 ετίας ευκαιρία 12 εκ.

ΚΑΤΑΣΤΗΜΑ στην κεντρικής 50 τ.μ. με μεγάλη βιτρίνα 50χ ε. ευκαιρία.

ΚΑΤΑΣΤΗΜΑ επί της κάτω Κεντρικής 100 τ.μ. ισόγειο με 100 υπόγειο και 60 πατάρι πωλείται στην άκρως συμφέρουσα τιμή των 138.000 ε.

ΚΑΤΑΣΤΗΜΑ στην Πιερίων 152 τ.μ. σε κομβικό σημείο μοναδικής προβολής μισθωμένο με 1000 ευρώ το μήνα για σοβαρό επενδυτή 350χ ε.

ΠΩΛΗΣΕΙΣ ΕΠΙΧΕΙΡΗΣΕΩΝ

ΓΥΡΑΔΙΚΟ έτοιμη λειτουργούσα επιχείρηση 85 τ.μ. στο κέντρο της πόλης σε καλό σημείο για επαγγελματία του είδους 42χ ε.

ΕΠΙΧΕΙΡΗΣΗ με τρόφιμα κοντά στη Βενιζέλου 85 τ.μ. με πελατολόγιο αξιόλογο εξοπλισμό και εμπόρευμα όλα μαζί 40 χ ε.

RESTAURANT πολυτελέστατο σε πολύ κεντρικό σημείο πωλείται σαν επιχείρηση για οικογενειακούς λόγους 74.000 ε. Μόνο σοβαρές προτάσεις.

ΚΑΦΕΤΕΡΙΑ -ΜΠΑΡ σε πολύ κεντρικό σημείο της πόλης σε λειτουργία 220 τ.μ. μέσα και με αύλιο χώρο , για πολύ σοβαρό επενδύτη. Η οικονομική επιφάνεια του αγοραστή θα ερευνηθεί.

ΞΥΛΟΥΡΓΕΙΟ με 1000 τ.μ. κτίσμα και 2 στρ. οικόπεδο , κοντά στη Βέροια με μηχανήματα και μεγάλο πελατολόγιο συνολική αξία 350χ ε.

ΠΩΛΗΣΕΙΣ ΟΙΚΟΠΕΔΩΝ

ΚΑΣΤΑΝΙΑ 480 τ.μ. στο κέντρο του χωριού γωνιακό 30χε.

ΜΑΚΡΟΧΩΡΙ γωνιακό οικόπεδο 500 τ.μ. στο πάνω χωριό ανατολικό προνομούχο με 42χ ε.

ΚΑΜΠΟΧΩΡΙ οικόπεδο ωραιότατο 593 τ.μ. μέσα στο χωριό γωνιακό , ζητάει νέο ιδιοκτήτη , τιμή χαμηλή 7500 ε.

ΞΗΡΟΛΙΒΑΔΟ 623 τ.μ. σε πολύ καλό σημείο και θέση για μερακλή 15χ ε,

ΦΥΤΙΑ μπροστά στο χωριό 890 τ.μ. άριστη ευκαιρία 6,5 εκ.

ΒΕΡΓΙΝΑ σπάνιο οικόπεδο 1.127 τ.μ. μεγάλο και με προοπτική γωνιακό σε πολύ καλό σημείο μόνο 40.000 ε.

ΠΑΛΑΤΙΤΣΙΑ σε πολύ χαμηλή τιμή πωλείται οικόπεδο γωνιακό 1.538 τ.μ. μέσα στο σχέδιο του χωριού 15χ ε μόνο , ευκαιρία σπάνια.

ΔΡΟΜΟ ΠΡΟΣ ΠΑΤΡΙΔΑ οικόπεδο μεγάλης προβολής 3.000 τ.μ. με κτίσμα 300 τ.μ. όλο μαζί 250χ ε.

ΡΑΧΙΑ ιδανικό για Βίλλα οικόπεδο 5,6 στρ. θέα και θέση εξαιρετικά μέσα σε πολυτελείς μονοκατοικίες τιμή 78χ ε.

ΤΣΟΥΡΟΥΚΙ σπάνια ευκαιρία στο δρόμο για Κυδωνοχώρι 6.750 τ.μ. χωράφι 17χ ε.

ΒΕΡΓΙΝΑ 14 στρ. χωράφι πριν το χωριό πάνω σε λόφο σε πολύ καλή τιμή 11.000 ε όλο.

ΕΝΟΙΚΙΑΖΕΤΑΙ χώρος στα Πολυκλαδικά 600 τ.μ. για ηλεκτρονικά (ώρες γραφείου).

Δημοτικό Κέντρο Αθλητισμού Βέροια

παιχνίδια, για ινστιτούτο αισθητικής, για γυμναστήριο και δημόσια υπηρεσία, πρώην Τ.Ε.Κ. Τηλ. 23310 68080, κιν. 6973 735020.

ΕΝΟΙΚΙΑΖΕΤΑΙ διαμέρισμα 2ΔΣΚWC, ισόγειο, στον Εύοσμο Θεσ/νίκης, στο κέντρο, σε διόροφη οικοδομή με αυλή. Ενοίκιο 320,00 ευρώ. Τηλ. 6973 016847.

ΕΝΟΙΚΙΑΖΕΤΑΙ γραφείο 30 τ.μ. με δική του τουαλέτα επί της Μητροπόλεως 12 στον 2ο όροφο, πάνω από το Σούπερ Μάρκετ ΑΡΒΑΝΙΤΙΔΗ - 150 ευρώ το μήνα. Πληρ. τηλ. 23310 61281 και 23310 29518.

ΕΝΟΙΚΙΑΖΕΤΑΙ διαμέρισμα 90 τ.μ., 1ος όροφος, 2 δωμάτια, κουζίνα, σαλονοτραπεζαρία, μπάνιο, οδός Μερκ. Καρακωστή 12 - Βέροια. Πληρ. Τηλ. 23310 29117, 6973 990638.

ΕΝΟΙΚΙΑΖΕΤΑΙ βιοτεχνικός χώρος κατάλληλος για οποιοδήποτε επαγγελματική χρήση, με μεγάλο προαύλιο χώρο πλησίον του Σ.Σ. Ναούσης. Τηλ. 6973 736710.

ΕΝΟΙΚΙΑΖΕΤΑΙ οικόπεδο 9 στρέμματα περιφραγμένο με μπετόν και κάγκελα, με κτίσμα, 60 τ.μ. κατάλληλο για επαγγελματίες, στην περιοχή Αγ. ΒΑρβάρας-Βεροίας. Πληρ. τηλ. 6979 224366 και 23910 22586.

ΕΝΟΙΚΙΑΖΕΤΑΙ κατάστημα 50 τ.μ. ισόγειο, κατάλληλο για εμπορική χρήση και για γραφείο, Παστέρ 14. Τηλ. 23310 70566 και 6978 182906.

ΕΝΟΙΚΙΑΖΕΤΑΙ γκαρσονιέρα 30 τ.μ., οδός Εμ. Παππά 30. Πληρ. τηλ 23310 28553.

ΕΝΟΙΚΙΑΖΕΤΑΙ διαμέρισμα 96 τ.μ., 2ος όροφος Κυρηνίας 1 (τέρμα Μ. Μπότσαρη) ατομική θέρμανση, μεγάλο μπαλκόνι, θέα και θέση πάρκινγκ. Πληρ. τηλ. 23310 71564, 6976 811599.

ΕΝΟΙΚΙΑΖΕΤΑΙ διαμέρισμα 82 τ.μ., 2ος όροφος, 2 δωμάτια, σαλόνι, κουζίνα, μπάνιο, διαμπερές, πάρκινγκ σε πυλωτή, Ευκλείδη 1 (κάθετος Τρεμπεσίνας) Πληρ. τηλ. 6979 302025.

ΕΝΟΙΚΙΑΖΕΤΑΙ κατάστημα στη Βέροια επί της οδού Μ. Καρακωστή, κεντρικότατο (98 τ.μ., ισόγειο,, διαμπερές και 98 τ.μ. πατάρι, 1ος όρ.). Πληρ. τηλ. 23310 60650 και 6942 633790 (ώρες γραφείου).

ΕΝΟΙΚΙΑΖΟΝΤΑΙ 6 γραφεία ανά τρία σε 1ο και 2ο όροφο επί της Μητροπόλεως 34. Πληρ. τηλ. 23310 23010, κιν. 6977 325277.

ΕΝΟΙΚΙΑΖΕΤΑΙ κατάστημα 40 τ.μ. στην περιοχή Εδέσσης 16 με πατάρι και καπνοδόχο. Πληρ. κ. Δημήτρη τηλ. 23310 61993 απογευματινές ώρες.

ΕΝΟΙΚΙΑΖΕΤΑΙ γραφείο 30 τ.μ. Βερόης 1. Πληρ. Τηλ. 23310 27725, κιν. 6977 821402.

ΕΝΟΙΚΙΑΖΟΝΤΑΙ 6 γραφεία ανά τρία σε 1ο και 2ο όροφο επί της Μητροπόλεως 34. Πληρ. Τηλ. 23310 23010, κιν. 6977 325277.

ΠΡΟΣΦΕΡΟΥΝ ΕΡΓΑΣΙΑ

ΖΗΤΟΥΝΤΑΙ άτομα για παρουσίαση υπηρεσιών τηλεκπαίδευσης σε Κέντρα Ξένων Γλωσσών με μισθό, εισόδημα έως και 30.000,00 ευρώ. Θα προτιμηθούν γνώστες Η/Υ και μέτρια έως καλά Αγγλικά και Ι.Χ. απαραίτητο. Τηλ. 6948 527512.

ΖΗΤΟΥΝΤΑΙ υπάλληλοι από εταιρία κούριερ για διανομές, να έχουν δίπλωμα με μηχανάκι. Τηλ. 6944 708000.

ΖΗΤΕΙΤΑΙ πωλήτρια με προϋπηρεσία για να εργασθεί σε κατάστημα της Βέροιας. Πληρ. τηλ. 23310 24635.

ΖΗΤΕΙΤΑΙ κοπέλα για μόνιμη εργασία σε βιοτεχνία επίπλων στη Βέροια. Πληρ. τηλ. 23310 21774 & 23310 28908.

ΖΗΤΟΥΝΤΑΙ υπάλληλοι άνδρες και γυναίκες για να εργασθούν σε ξενοδοχείο στη Μύκονο. Πληρ. τηλ.: 22890-24717.

ΑΠΟ ΤΟΝ ΠΑΙΔΟΤΟΠΟ KINDERLAND Ιεραρχών 1 - Βέροια, ΖΗΤΕΙΤΑΙ κοπέλα για την ψυχαγωγία των παιδιών.

ΖΗΤΕΙΤΑΙ κοπέλα για να εργασθεί σε καφετέρια στη Βέροια. Τηλ. 6972 242575.

ΖΗΤΕΙΤΑΙ κοπέλα για καφέ στον Πεζόδρομο. Πληρ. κ. Γιώργος. Τηλ. 6972 339250.

ΖΗΤΕΙΤΑΙ τεχνίτης ή βοηθός ηλεκτρολόγου για πλήρη ή μερική απασχόληση στη Βέροια. Τηλ. 23310-22518

ΖΗΤΕΙΤΑΙ κοπέλα για να εργασθεί σε κατάστημα οπτικών στη Βέροια. Πληρ. τηλ. 23310 25397.

ΤΟ ΦΡΟΝΤΙΣΤΗΡΙΟ ΗΡΑΚΛΕΙΤΟΣ ζητά Μαθηματικούς και Φυσικούς. Πληρ. Τηλ. 21841.

ΖΗΤΟΥΝ ΕΡΓΑΣΙΑ

ΚΥΡΙΑ Ελληνίδα, καλοσυνάτη, λόγω μεγάλης ανάγκης αναλαμβάνει τη φύλαξη ηλικιωμένων και παιδιών ή καθαρίστρια σε σκάλες, γραφεία και λάντζα. Πληρ. Τηλ. 23310 20681, 6993 865590.

ΔΑΚΤΥΛΟΓΡΑΦΗΣΕΙΣ και επεξεργασία κειμένου σε Η/Υ. Πληρ. Τηλ. 23310 66534 ώρες 09.00-11.00.

ΔΙΑΦΟΡΑ

ΠΩΛΕΙΤΑΙ άδεια Δ.Χ. 6 τόνους για μεταφορές. Πληρ. Τηλ. 6977 314548.

ΠΩΛΕΙΤΑΙ εξοπλισμός καταστήματος αλλαντικών - τυροκομιών σε τιμή εκαιρίας στη Βέροια. Πληρ. Τηλ. 23310 62462, 23310 61920.

ΠΩΛΕΙΤΑΙ εξοπλισμός μίνι μάρκετ σε άριστη κατάσταση, ψυγείο αλλαντικών, ράφια 8 μ., ζυγαριά, ζαμπονοκόφτης έπιπλο για ψωμί, ταμείο και διαφημιστική πινακίδα. Πληρ. Τηλ. 6979 447480 κ. Γιώργος.

ΕΠΙΧΕΙΡΗΣΕΙΣ

ΠΩΛΕΙΤΑΙ κέντρο Ξένων Γλωσσών στη Βέροια. Πληρ. τηλ. 6973 356818.

ΠΩΛΕΙΤΑΙ εμπορική επιχείρηση στο κέντρο της Βέροιας σε πολύ καλή τιμή. Τηλ. 23310-23834.

ΑΥΤΟΚΙΝΗΤΑ ΜΗΧΑΝΕΣ

ΠΩΛΕΙΤΑΙ BMW 318 46.000 χιλιόμετρα, μοντέλο 2001, χρώμα μπλε, τιμή 22.000 ευρώ. Πληρ. Τηλ. 6978 470984.

ΠΩΛΕΙΤΑΙ Ford Focus, 1600 cc, μοντέλο 2000, 5θυρο, 70.000 χλμ., + σετ χειμερινά ζαντολάστιχα. Τηλ. 6944 783454.

ΣΟΥΠΕΡ ΠΡΟΣΦΟΡΑ BMW 318 2001 μοντ., 52.000 χλμ., πρώτο χέρι, 20.000 ευρώ.

ΣΟΥΠΕΡ ΠΡΟΣΦΟΡΑ Mercedes C200 μαύρη σε άριστη κατάσταση, 108.000 χλμ., τιμή 24.800 ευρώ.

Peugeot 206 2002 μοντέλο, 55.000 χλμ., 8.500 ευρώ.

ΠΩΛΕΙΤΑΙ GOLF II Ι.Χ.Φ. πετρέλαιο σε άριστη κατάσταση. Τηλ. 6938 738507, ώρες 17.00-20.00 κ. Γιώργο.

ΠΩΛΕΙΤΑΙ τρακτέρ Ford 3910 σε καλή κατάσταση αυτόματο παρκτικόφ και υδραυλικό τιμόνι σε καλή κατάσταση,τιμή 6.000 ευρώ και μια δίτροχη καρότσα ειδική για κλούβες. Πληρ. Τηλ. 6942 470407.

ΕΝΟΙΚΙΑΖΕΤΑΙ
γραφείο Μερκ. Καρακωστή 17 (Βενιζέλου γωνία), 36 τ.μ. Πληροφορίες: 23310 60650, 6942 633790 ώρες γραφείου.

ΠΩΛΕΙΤΑΙ επιχείρηση καφέ-μπουγάτσα κοντά στα Αστικά λόγω αλλαγής επαγγέλματος. Τηλ. 6976 687967.

ΖΗΤΕΙΤΑΙ πωλητής πλασιέ για είδη αυτοκινήτου. Απαραίτητο βιογραφικό. Πληρ. τηλ. 6977 911444.

ΖΗΤΟΥΝΤΑΙ από κατασκευαστική εταιρία ηλεκτρονικός ΤΕΙ & ηλεκτροσυγκολητές.Τηλ. 2331093440, 93593 από 09:00-17:00.

ΠΩΛΕΙΤΑΙ επικερδής επιχείρηση φαστ - φουντ ρεστοράν στη Βέροια. Δεκτές μόνο σοβαρές προτάσεις. Πληρ. τηλ. 6978 182906.

Η ΣΤΗΛΗ ΤΩΝ ΓΙΑΤΡΩΝ



ΓΙΑ ΤΟΥΣ ΑΣΦΑΛΙΣΜΕΝΟΥΣ ΣΤΟ Τ.Ε.Β.Ε. & Τ.Α.Ε.

Ο ΙΑΤΡΟΣ
ΓΕΩΡΓΙΟΣ Ε. ΚΑΛΑΜΠΑΛΙΚΑΣ
ΧΕΙΡΟΥΡΓΟΣ ΩΤΟΡΙΝΟΛΑΡΥΓΓΟΛΟΓΟΣ ΠΑΙΔΩΝ ΚΑΙ ΕΝΗΛΙΚΩΝ
Επιστημονικός συνεργάτης της Ω.Ρ.Λ. Κλινικής του ΑΠΘ
ΣΥΓΧΡΟΝΟ ΩΤΟΡΙΝΟΛΑΡΥΓΓΟΛΟΓΙΚΟ ΔΙΑΓΝΩΣΤΙΚΟ ΚΑΙ ΘΕΡΑΠΕΥΤΙΚΟ ΚΕΝΤΡΟ
Δέχεται τους ασφαλισμένους στο Τ.Ε.Β.Ε. - Τ.Α.Ε.
Το απόγευμα
Δευτέρα-Πέμπτη: 5.00 μ.μ. - 9.00 μ.μ.
και Παρασκευή: 4.00 μ.μ. - 8.00 μ.μ.
ΣΥΜΒΕΒΛΗΜΕΝΟΣ ΜΕ ΟΛΑ ΤΑ ΤΑΜΕΙΑ
Ελιάς 14 - 1ος όροφος Βέροια
Τηλέφωνα επικοινωνίας: Πρωί-Απόγευμα
Τηλ. Ιατρείου: 23310-24.852 FAX: 23310-20.120
ΚΙΝΗΤΟ: 6977.51.61.97 e-mail:
gafkal@hotmail.com

μικρές αγγελίες

ΔΗΜΟΤΙΚΟΙ ΚΑΙ ΒΡΕΦ/ΚΟΙ ΣΤΑΘΜΟΙ ΔΗΜΟΥ ΒΕΡΟΙΑΣ

Το Τμήμα του Γ΄ Βρεφ/κού Σταθμού Βέροιας ζητά οίκημα για την μεταστέγασή του 400-450 τ.μ. περίπου, κατά προτίμηση ισόγειο με κατάλληλο αύλειο χώρο, σε οποιαδήποτε περιοχή της πόλης Βέροιας.

Οι ενδιαφερόμενοι ιδιοκτήτες μπορούν να απευθύνονται στο τηλ. 23310 22888 και 20103 από 7 π.μ. μέχρι 3 μ.μ. τις εργάσιμες ημέρες.

mazda Zoom-Zoom

ΖΗΤΕΙΤΑΙ ΠΩΛΗΤΗΣ

Από την MAZDA ΚΡΙΚΟΣ ΗΜΑΘΙΑΣ ΑΒΕΕ

Ζητείται πωλητής αυτοκινήτων.

Απαραίτητα προσόντα:
1) Δίπλωμα οδήγησης
2) Γνώση Η/Υ
3) Απολυτήριο Στρατού

-Βιογραφικό αυτοπροσώπως στην διεύθυνση Νέα Περ. οδό Βέροιας-Θεσ/νίκης, **τηλ. 23310-74451, Κα Κυβερνιτάκη - ΒΕΡΟΙΑ.**

Λίθος κεραμός

ΣΥΜΒΟΥΛΟΙ ΑΚΙΝΗΤΩΝ - ΕΠΙΧΕΙΡΗΣΕΩΝ
ΧΡΗΜΑΤΟΔΟΤΗΣΕΙΣ:
Δάνεια στεγαστικά, επιχειρηματικά leasing ακινήτων - εξοπλισμού
ΠΩΛΗΣΕΙΣ - ΑΓΟΡΕΣ ΑΚΙΝΗΤΩΝ:
Αστικά ακίνητα•Επαγγελματικά•Εξοχικά•Οικόπεδα

- **Καλαμαριά Διαμερίσματα:** 46 τ.μ., 54 τ.μ., 55 τ.μ., 59 τ.μ., 59 τ.μ., 77 τ.μ., 86 τ.μ., 87 τ.μ., 100 τ.μ., 103 τ.μ., 109 τ.μ., 110 τ.μ., 118 τ.μ., 138 τ.μ., 141 τ.μ., 160 τ.μ.
- **Πανόραμα Μεζονέτα:** 145 τ.μ., 147 τ.μ.
- **Τριάδι Μεζονέτα:** 150 τ.μ., **Πευκοχώρι Μεζονέτα:** 190 τ.μ.
- **Πυλαίας Διαμερίσματα:** 104 τ.μ., 104 τ.μ., 120 τ.μ.
- **Περαία Διαμερίσματα:** 60 τ.μ., 64 τ.μ., 66 τ.μ., 68 τ.μ., 72 τ.μ., 72 τ.μ., 73 τ.μ., 75 τ.μ., 75 τ.μ., 85 τ.μ. **Κέντρο: 375 τ.μ. ισόγειο επαγγελματική στέγη**
- **Αλλατίνη Διαμερίσματα:** 106 τ.μ. **Μετέωρα διαμερίσματα:** 107 τ.μ.
- **Τούμπα Διαμερίσματα:** 55 τ.μ., 137 τ.μ., 20 τ.μ., 25 τ.μ., 45 τ.μ.
- **Πήλιο: Οικόπεδο** 1375 τ.μ. Αργαλαστή
- **Ωραιόκαστρο Μεζονέτα:** 165 τ.μ., 225 τ.μ.
- **Ν.Ραιδεστός Διαμερίσματα:** 75 τ.μ., 85 τ.μ., 102 τ.μ.
- **Χαλκιδική:** Πολύχρονο **Μεζονέτες** 70 τ.μ., 70 τ.μ., **Οικόπεδο** Φούρκα Σκιώνη **Διαμερίσμ.** 50 τ.μ., 55 τ.μ., **Μεζονέτες** 100 τ.μ. δίπλα στη θάλασσα

ΖΗΤΟΥΝΤΑΙ ΟΙΚΟΠΕΔΑ ΣΤΗΝ ΠΕΡΙΟΧΗ ΚΑΛΑΜΑΡΙΑΣ-ΡΥΣΙΟΥ-ΘΕΡΜΗΣ-ΤΡΙΛΟΦΟΥ-ΠΥΛΑΙΑ

Τηλ.: 2310 421.321, κιν .: 6946524644 & 6972995367 απόγευμα
E-mail: lithoskeramos@otenet.gr
ΖΗΤΟΥΝΤΑΙ ΑΚΙΝΗΤΑ ΠΡΟΣ ΠΩΛΗΣΗ

ΓΡΑΦΕΙΟ ΣΥΝΟΙΚΕΣΙΩΝ



"Η ΣΥΜΒΙΩΣΗ"

Μητροπόλεως 12 Βέροια
Πληρ. τηλ. 23310 64.557
Κιν.: 6972397310



ΚΩΝ/ΝΟΣ Χ. ΓΚΟΓΚΑΣ

ΛΟΓΟΠΕΔΙΚΟΣ - ΛΟΓΟΘΕΡΑΠΕΥΤΗΣ
MASTER OF ARTS
ΕΙΔΙΚΟΣ ΠΑΙΔΑΓΩΓΟΣ ΣΕ ΠΑΙΔΙΑ ΜΕ ΕΙΔΙΚΕΣ ΑΝΑΓΚΕΣ

- Διάγνωση - Αποκατάσταση διαταραχών λόγου - φωνής - ομιλίας σε παιδιά και ενήλικες (Δυσκολίες προφοράς - Τραυλισμός - Καθυστέρηση λόγου -Αφασία)
- Αποκατάσταση μαθησιακών δυσκολιών (Δυσλεξία -Δυσγραφία)
- Ανάπτυξη λόγου σε παιδιά με νοητική υστέρηση - αναπτυξιακές & επικοινωνιακές διαταραχές - εγκεφαλική παράλυση.

Σύγχρονος εξοπλισμός εργαστηρίου

ΒΕΡΟΙΑ: ΒΕΝΙΖΕΛΟΥ 9 **ΤΗΛ. 23310/60050**
ΝΑΟΥΣΑ: Β. ΦΙΛΙΠΠΟΥ 2 **ΤΗΛ. 23320/25009**
ΚΙΝ. 6977061654

ΔΕΧΕΤΑΙ ΜΕ ΡΑΝΤΕΒΟΥ ΔΕΚΤΑ ΟΛΑ ΤΑ ΤΑΜΕΙΑ

ΠΕΥΚΟΧΩΡΙ - ΧΑΝΙΩΤΗ

ΑΝΕΞΑΡΤΗΤΕΣ ΜΕΖΟΝΕΤΕΣ από 80τμ-140τμ
ΜΕ ΑΠΟΚΛΕΙΣΤΙΚΗ ΧΡΗΣΗ ΟΙΚΟΠΕΔΟΥ 500τμ για κάθε σπίτι



- Πισίνα και κήπο
- Θωρακισμένη είσοδο
- Τζάκι - ατομική θέρμανση
- Αναλυτική συγγραφή υποχρεώσεων

Εξαιρετικές τιμές
Άμεση έκδοση δανείων

ΣΤΕΦΑΝΟΣ Ι. ΑΠΟΣΤΟΛΙΔΗΣ
ΠΟΛΙΤΙΚΟΣ ΜΗΧΑΝΙΚΟΣ - Ε.Δ.Ε.
Κιν. 6946/359234, τηλ./ fax: 2310-513051

ΠΑΡΘΕΝΑ ΙΩΣΗΦΙΔΟΥ
ΛΟΓΟΘΕΡΑΠΕΥΤΡΙΑ



*** Μαθησιακές δυσκολίες (Δυσλεξία - Δυσγραφία)**
***Τραυλισμός**
***Α.Μ.Ε.Α. - Σύνδρομα - Αυτισμός**
Μαλακούση 4 (Πλ. Αγ. Αντωνίου), 3ος ορ.
ΒΕΡΟΙΑ
ΤΗΛ. 23310 21410
ΔΕΧΕΤΑΙ ΜΕ ΡΑΝΤΕΒΟΥ - ΔΕΚΤΑ ΟΛΑ ΤΑ ΤΑΜΕΙΑ

Δημοτική Κοινωφελής Βιβλιοθήκη Βέροιας

Μεσιτών αγγελίες

ΜΕΣΙΤΙΚΟ ΓΡΑΦΕΙΟ
ΣΤΑΜΚΟΣ ΘΩΜΑΣ
ΠΛΑΤΑΝΩΝ 1 (ΚΕΝΤΡΙΚΗΣ 69) - ΤΗΛ. 23310 73594

Διαμερίσματα

126 τ.μ. 1ος όροφος, Πλατ. Ωρολογίου
85 τ.μ. 1ος όροφος, Μητρόπολη
60 τ.μ. 1ος όροφος κέντρο
95 τ.μ. 3ος όροφος Κτηνιατρείο
100 τ.μ. 4ος όροφος Τσερμένι
100 τ.μ. οροφοδ. σε 1,2,3 όροφο
100 τ.μ.1, 2 όροφο Προμηθέα
112 τ.μ. 3ος όροφος, παζάρι περιοχή
86 τ.μ. 2ος όροφος φανάρια Κύπρου
200 τ.μ. μονοκατοικία Πατρίδα
100 τ.μ. μεζονέτα στο κέντρο Βέροιας
118 τ.μ. 1ος όροφος 3ΔΣΚ κάτω από Ανοίξεως
140 τ.μ. 2ος όροφος, κέντρο-απόκεντρο
92 τ.μ. 2ος όροφοςΠανόραμα
83 τ.μ. 2ος όροφος EXTRA πίσω από το γήπεδο
120 τ.μ. 2ος όροφος περιοχή Αγ. Κυριακή
90 τ.μ. 1ος όροφος κάτω από Προφήτη Ηλία
110 τ.μ. 3ος όροφος κέντρο καινούργιο
67 τ.μ. 1ος όροφος καινούργιο Προμηθέα
80 τ.μ. 1ος όροφος Προμηθέα
Διπλοκατοικία από 85 τ.μ. ο κάθε όροφος στον Προμηθέα
95 τ.μ. 1, 3 όροφ. κάτω από Αγία Παρασκευή
180 τ.μ. 3ος όροφος Πάσα Κιόσκι
147 τ.μ. 4ος όροφος Πάσα Κιόσκι
270 τ.μ. βίλλα Προμηθέας
160 τ.μ. κέντρο Βέροιας με πάρκινγκ και πολλά EXTRA
60 τ.μ. 3ος όροφος κοντά στην πλατεία Ωρολογίου

Μαγαζιά

38 τ.μ. πολύ κέντρο
200 τ.μ. προς Πατρίδα
140 τ.μ. + 40 πατάρι
100 τ.μ. Δημοτική αγορά
400 τ.μ. Μαρινόπουλο πολύ καλό
100 τ.μ. στο Σέλι πλατεία
1000 τ.μ. στο δρόμο προς Νάουσα
860 τ.μ. βιοτεχνικό με οικόπεδο
38 τ.μ. γραφείο πλατεία Ωρολογίου
67 τ.μ. γραφείο επί της Μητροπόλεως
87 τ.μ. μαγαζί επί της Μητροπόλεως

Οικόπεδα-χωράφια

1000 τ.μ. Ραχιά στο κέντρο
1600 τ.μ. στην Πατρίδα
500 τ.μ. στο Μακροχώρι
440 τ.μ. φανάρια Κύπρου
236 τ.μ. κάτω από Ανοίξεως
272 τ.μ. στο Γήπεδο
500 τ.μ. Χαλκιδική
320 τ.μ. Ραχιά
12 στην Αγία Μαρίνα
6 στρέμματα Σαραντόβρυσες
4 στρέμματα στο LIDL μάρκετ
50 στρέμματα Ξερολίβαδο
9,5 στρέμματα Αγία Μαρίνα
5 στρέμματα Μαυροδένδρι (σκυρόδεμα)
11 στρέμματα Μαυροδένδρι
200 στρέμματα Αγγελοχώρι
9,5 στρέμματα μετά το 66 Μακροχώρι
13,5 στρέμματα στο δρόμο Βέροιας-Νάουσας

ΚΤΗΜΑΤΟΜΕΣΙΤΙΚΟ ΓΡΑΦΕΙΟ
ΕΛΣΑ ΠΑΠΑΔΟΠΟΥΛΟΥ
Πλατεία Πλατάνων 2
Τηλ. 23310 - 72729, 6945 948781 - ΒΕΡΟΙΑ

ΠΩΛΕΙΤΑΙ ρετιρέ 118 τ.μ. 3ΔΣΚΧΛ, WC, πάρκινγκ, αποθήκη, κέντρο-απόκεντρο.
ΠΩΛΟΥΝΤΑΙ διαμερίσματα 77μ2 και 67μ2 υπό κατασκευή, κάτωθεν Ανοίξεως.
ΠΩΛΕΙΤΑΙ μεζονέτα 130 τ.μ. 4ΔΣΚΧΛΚWC, γκαράζ, σούπερ λουξ, Καλλιθέα
ΠΩΛΕΙΤΑΙ διαμέρισμα 118 τ.μ. 3ΔΣΚΧΛΚWC, 1ος, κάτωθεν Ανοίξεως
ΠΩΛΕΙΤΑΙ διαμέρισμα 122 τ.μ., πάρκινγκ, αποθήκη, 3ΔΣΚΧΛΚWWC,περιοχή Τσερμενίου
ΜΕΖΟΝΕΤΑ 160 τ.μ. 3ΔΣΤΚΛΚWC στο κέντρο
ΠΩΛΕΙΤΑΙ διαμέρισμα 82 τ.μ. 4ος όρ. λουξ Πασακιόσκι.
ΠΩΛΕΙΤΑΙ οροφοδιαμέρισμα 90 τ.μ. λουξ, περιοχή Πρ. Ηλία.
ΠΩΛΕΙΤΑΙ διαμέρισμα 75 τ.μ., 3ος όρ. ανακαινισμένο κέντρο.
ΠΩΛΕΙΤΑΙ οροφοδιαμέρισμα 112 τ.μ. 3ος όρ. στάδιο σοβά, 70.000,00 ευρώ, Προμηθέας.
ΠΩΛΕΙΤΑΙ οροφοδιαμέρισμα 125 τ.μ. στο κέντρο.
ΠΩΛΕΙΤΑΙ οροφοδιαμέρισμα 125 τ.μ., 4ος, 3ΔΣΚΧΛΚWC, πάρκινγκ, αποθήκη, λουξ, Πασακιόσκι
ΠΩΛΟΥΝΤΑΙ οροφοδιαμερίσματα 103 τ.μ., σούπερ λουξ, Καλλιθέα
ΠΩΛΟΥΝΤΑΙ οροφοδιαμερίσματα 125 τ.μ., 3ος και 4ος 3ΔΣΚΧΛΚWC, πάρκινγκ, αποθήκη, ατ. θέρμανση, Πασακιόσκι
ΠΩΛΕΙΤΑΙ διαμέρισμα 50 τ.μ. 1ος, 1ΔΣΚΧΛΚ, Προμηθέα
ΠΩΛΟΥΝΤΑΙ διαμερίσματα 83 τ.μ., 100 τ.μ., 120 τ.μ. λούξ, Αγία Κυριακή
ΠΩΛΟΥΝΤΑΙ διαμερίσματα 100 τ.μ., 120 τ.μ. πλησίον Πιερίων
ΠΩΛΕΙΤΑΙ διαμέρισμα 85 τ.μ. πάρκινγκ, αποθήκη, ατομική θέρμανση
ΠΩΛΕΙΤΑΙ διαμέρισμα 105 τ.μ., 2ος 2ΔΣΚΧΛΚ, λούξ, Πιερίων
ΠΩΛΟΥΝΤΑΙ διαμερίσματα 90 τ.μ., 119 τ.μ., 100 τ.μ., περ. Γηπέδου
ΠΩΛΟΥΝΤΑΙ διαμερίσματα από 60 τ.μ. έως 120 τ.μ., Προμηθέα
ΠΩΛΕΙΤΑΙ μονοκατοικία εντός οικοπέδου 285 τ.μ. Τρίλοφος
ΠΩΛΕΙΤΑΙ μονοκατοικία 160 τ.μ. λούξ στον δρόμο προς Μέση
ΠΩΛΕΙΤΑΙ μεζονέτα 280 τ.μ. εντός οικοπέδου 3.000 τ.μ. στον Προμηθέα
ΠΩΛΟΥΝΤΑΙ διαμερίσματα 100 τ.μ., 60 τ.μ., 35 τ.μ. στο Μακροχώρι
ΠΩΛΕΙΤΑΙ διόροφο 180 τ.μ. έκαστον εντός οικοπέδου 1.800 τ.μ., Βούρβουρού Χαλκιδικής
ΠΩΛΟΥΝΤΑΙ μεζονέτες υπερ λουξ στην Ποτίδαια Χαλκιδικής
ΠΩΛΕΙΤΑΙ κατάστημα 83μ2 υπόγειο 230μ2 Μητροπόλεως.
ΠΩΛΕΙΤΑΙ κατάστημα 300 τ.μ., υπόγεια 255 τ.μ. και πατάρι 86 τ.μ. Κέντρο
ΠΩΛΟΥΝΤΑΙ καταστήματα 185 τ.μ. και 114 τ.μ. στο Εργοχώρι
ΠΩΛΕΙΤΑΙ κατάστημα 120μ2 Προμηθέα
ΠΩΛΕΙΤΑΙ κατάστημα 87μ2 υπόγειο,πατάρι, ΚΤΕΛ
ΠΩΛΕΙΤΑΙ κατάστημα 104μ2 καινούριο Κεντρικής
ΠΩΛΕΙΤΑΙ κατάστημα 57μ2, υπόγειο 100μ2, πατάρι 45μ2 κέντρο
ΠΩΛΕΙΤΑΙ κατάστημα 100μ2, πατάρι πλ. Ωρολογίου
ΠΩΛΕΙΤΑΙ οικόπεδο 386 τ.μ. επί της Σταδίου.
ΠΩΛΕΙΤΑΙ οικόπεδο 1125 τ.μ. στο Διαβατό.
ΠΩΛΕΙΤΑΙ οικόπεδο 1.200 τ.μ. επί ασφάλτου Πατρίδα.
ΠΩΛΕΙΤΑΙ οικόπεδο 420μ2 φανταστική θέα Πανόραμα
ΠΩΛΕΙΤΑΙ οικόπεδο 1.500μ2 Κυδωνοχώρι
ΠΩΛΕΙΤΑΙ χωράφι 7 στρ. στο βάλτο Διαβατού
ΧΩΡΑΦΙ 7 στρ. στη Νικομήδεια
ΠΩΛΕΙΤΑΙ χωραφοοικόπεδο 1089 μ2 Προμηθέα
ΠΩΛΕΙΤΑΙ χωραφοοικόπεδο 6 στρεμ. στη Βεργίνα
ΠΩΛΕΙΤΑΙ χωραφοοικόπεδο 5,5 στρ. με θέα Πατρίδα
ΠΩΛΕΙΤΑΙ χωραφοοικόπεδο8 στρ. Δοβρά
ΠΩΛΕΙΤΑΙ χωραφοοικόπεδο 2.200μ2 Τριπόταμος
ΠΩΛΕΙΤΑΙ χωραφοοικόπεδο 13στρ. ποτιστικό στο "66"
ΠΩΛΕΙΤΑΙ χωράφι 5250μ2 περιοχή Καρατσαλή.
ΠΩΛΕΙΤΑΙ χωράφι 12,5 στρ. δεύτερο επί ασφάλτου Βέροιας - Νάουσας.
ΠΩΛΕΙΤΑΙ χωράφι 8.500 Λοζίται με θέα
ΠΩΛΕΙΤΑΙ χωράφι 23,5 στρ. επί ασφάλτου Βέροιας - Σκύδρας
ΠΩΛΕΙΤΑΙ χωράφι 10 στρ. με ροδάκινα, ποτιστικό Αγία Μαρίνα
ΠΩΛΕΙΤΑΙ χωράφι 6 στρ. ποτιστικο, βάλτο Σταυρού
ΠΩΛΕΙΤΑΙ χωράφι 4 στρ. Νικομήδεια

Υπεύθυνος αγορών - πωλήσεων - ενοικιάσεων
ΔΗΜΗΤΡΗΣ
Πίνδου 6 - Βέροια - Τηλ. 23310 - 71196

ΠΩΛΟΥΝΤΑΙ ΔΙΑΜΕΡΙΣΜΑΤΑ

Άνω Καλλιθέα 90 τ.μ. 1ος όροφος για ανακαίνιση 38.000,00 ευρώ.
95 τ.μ., 2ος όροφος ανακαινισμένο 53.000,00 ευρώ.
Ισόγειο 2ΔΣΚ καλό 38.000,00 ευρώ.
Κοντά στο Ταχυδρομείο 1ος όροφος 60 τ.μ., 45.000,00 ευρώ.
Κοντά στον Αγ. Αντώνιο, 3ος όροφος 2ΔΣΚ, 70.000,00 ευρώ.
Παπάκια ΔΣΚ, 3ος όροφος, 42.000,00 ευρώ.
Κεντρικής 45 τ.μ. 1ος όροφος επαγγελματικό 41.000,00 ευρώ.
Πίσω από το Λύκειο, στο Μπάσκετ, 91 τ.μ., 2ος όροφος 6 χρόνων, 105.000,00 ευρώ.
Προμηθέα 85 τ.μ., 1ος όροφος κοντά στο Γυμνάσιο.
Ρόδων 87 τ.μ. 1ος ορ.
Κοντά Pizza Roma 60 τ.μ. 30.000 ευρώ
4 στρεμ. οικόπεδο κοντά στο σταθμό 100.000 ευρώ
Ανεμώνης ισόγειο 50 τ.μ. 45.000 ευρώ
Κονίτσης 115 τ.μ. 3ος ορ. 105.000 ευρώ
Βενιζέλου ρετιρέ 170 τ.μ. επαγγελματικό 200.000 ευρώ
Προς Πατρίδα 300 τ.μ. κτίσμα 3 στρ. οικόπεδο
Αγιο Πατάπιο 127 τ.μ., 2ος όρ., 176.000 ευρώ
Ανοίξεως στην Ελιά 94 τ.μ., 2ος όρ., ανακαινισμένο 175.000 ευρώ
Γραφείο κοντά στα Δικαστήρια 35 τ.μ., γωνιακό, 1ος όρ., 18.000 ευρώ
Μακροχώρι 3 διαμερίσματα 70 τ.μ., 30 τ.μ., 100 τ.μ., 1ος όρ., κοντά στο παζάρι όλο μαζί 100.000 ευρώ.
Διαμέρισμα 100 τ.μ. στο Μακροχώρι, 1ος όρ., 53.000
Μεζονέτα 100 τ.μ., 150 μ. από τη θάλασσα, Πευκοχώρι, 148.000
Θεσ/νίκης 100 τ.μ. 2ο όροφο, 62.000 ευρώ.
Βίλλα Πανόραμα 300 τ.μ. σοβαρές προτάσεις.
Ανοίξεως 139 3ο όροφο γωνιακό.
Πίνδου 1ο όροφο 3ΔΣΚ 80,000 ευρώ.
Κοντά στο Κάστρο 3ο όροφο όχι ασανσέρ 2ΔΣΚ 50.000 ευρώ.
Μονοκατοικία Εργοχώρι 84 τ.μ. 136 οικόπεδο.
Στο Μουσείο οροφοδιαμέρισμα 140 τ.μ. 117.000 ευρώ 15 εκ. ευκαιρία
Προμηθέα κοντά στα Εβραίικα 150 τ.μ. 4ος ιδιόκτητο.
Διόροφο κάτω από το Μουσείο 90 μαγαζί + 90 διαμέρισμα σε 230 τ.μ. οικόπεδο 45 εκ.

ΟΙΚΟΠΕΔΑ

Οικόπεδο στις Εργατικές Κατοικίες 450 τ.μ. 35 εκ.
Χωράφι 9 στρεμ. έναντι Ξενοδοχείου "Βέροια".
Οικόπεδο 1 στρέμα στο Μακροχώρι κοντά στο Γυμνάσιο. Τιμή λογική.

ΣΤΑΘΗΣ ΠΟΛΥΜΕΡΗΣ
ΣΥΜΒΟΥΛΟΣ ΑΓΟΡΩΝ ΠΩΛΗΣΕΩΝ
ΜΗΤΡΟΠΟΛΕΩΣ 10 - ΤΗΛ. 23310 72011, 72012
URL http/www.polimeris.gr E-mail polimer@otenet.gr

ΔΙΑΜΕΡΙΣΜΑ 90 τ.μ., 1ος όροφος, 2 Δ.Σ.Κ., κατωθι Ελιάς, καινούργιο, τιμή 100.000 ευρώ.
ΔΙΑΜΕΡΙΣΜΑΤΑ 85 τ.μ. και 92 τ.μ., κάτωθι Ανοίξεως υπό κατασκευή σε 1ο και 2ο όροφο.
ΔΙΑΜΕΡΙΣΜΑ 115 τ.μ. υπό κατασκευή στον Προμηθέα 1ος ορ. 3ΔΣΚ με κλειστό γκαράζ και αποθήκη 123.000 ευρώ.
ΔΙΑΜΕΡΙΣΜΑ 65 τ.μ. στην Κυριώτισσα 3ος όροφος 2ΔΣΚ 50.000 ευρώ.
ΒΙΛΛΑ 360 τ.μ. φοβερή με θέα στο τελείωμα της πολύ καλή πρόσβαση, μοναδική.
ΟΙΚΟΠΕΔΟ 340 τ.μ. γωνιακό στο Πανόραμα πολύ καλό.
ΚΟΜΜΑΤΙ 5 στρεμ. πανοραμικό με φως - νερό - άσφαλτο προς Δοβρά τιμή 75.000 ευρώ
ΚΟΜΜΑΤΙ 5 στρεμ. πολύ κοντά στα Ανθη Λειτέρης κατάλληλο για επένδυση τιμή 75.000 ευρώ.
ΟΙΚΟΠΕΔΟ 164 τ.μ. στο 1.2 κτίζει 200 τ.μ. κοντά στο γήπεδο τιμή 45.000 ευρώ
4 ΣΤΡΕΜΜΑΤΑ στον Περιφερειακό, τιμή 675.000 ευρώ
ΟΙΚΟΠΕΔΟ 1.200 τ.μ. στα Μακροχώρι τιμή 55.000 ευρώ
2 ΟΡΟΦΟΙ στα Φανάρια της Κύπρου από 100 τ.μ. ο καθένας ημιτελής για σπίτι ή επαγγγελματική στέγη, τιμή και τα δύο 110.000 ευρώ
ΓΡΑΦΕΙΑ 142 τ.μ. νοικιασμένα στο Δημόσιο με ενοίκιο 600 ευρώ το μήνα, τιμή 100.000 ευρώ
ΦΑΝΤΑΣΤΙΚΗ μονοκατοικία στην Ραχιά σε 2.400 τ.μ. οικόπεδο
ΔΙΑΜΕΡΙΣΜΑ 90 τ.μ. καινούργιο 1ος όρ., 2ΔΣΚ κοντά στους Λαδόμυλους τιμή 106.000 ευρώ
ΔΙΑΜΕΡΙΣΜΑ 72 τ.μ. 2ΔΣΚ στη Βενιζέλου, 4ος όρ., ανακαινισμένο, τιμή 75.000 ευρώ
ΔΙΑΜΕΡΙΣΜΑ 92 τ.μ. 2ΔΣΚ, 3ος όρ., καινούργιο στο Πασακιόσκι, τιμή 105.000 ευρώ
ΜΕΖΟΝΕΤΑ 160 τ.μ. 4ΔΣΚ 2ος-3ος όρ. Πασακιόσκι καινούργια τιμή 180.000ευρώ
ΔΙΑΜΕΡΙΣΜΑ 118 τ.μ. 1ος όροφος καινούργια στο κέντρο 3.δ.σ.κ. 125.000 ευρώ
ΕΠΑΓ/ΤΙΚΗ ΣΤΕΓΗ 112 τ.μ. 1ος όροφος στην ΕΛΗΑ σε πολύ καλή κατάσταση τιμή 147.000 ευρώ
ΕΠΑΓ/ΤΙΚΗ ΣΤΕΓΗ 80 τ.μ. 1ος όροφος κοντά στην Μητρόπολη τιμή 85.000 ευρώ
ΕΠΑΓ/ΤΙΚΗ ΣΤΕΓΗ 125 τ.μ. 5ος όροφος επί της Βενιζέλου τιμή 74.000 ευρώ
ΜΟΝΟΚΑΤΟΙΚΙΑ στο Μακροχώρι τιμή 100.000 ευρώ
ΟΙΚΟΠΕΔΟ 300 τ.μ. στο Πανόραμα γωνιακό με θέα, τιμή 75.000 ευρώ.
ΟΙΚΟΠΕΔΟ 425 τ.μ. στο Πανόραμα, τιμή 95.000 ευρώ.
ΚΑΤΑΣΤΗΜΑ 92 τ.μ. και ΜΕΖΟΝΕΤΑ επί της Πιερίων, σχεδόν καινούργιο
ΚΑΤΑΣΤΗΜΑ 37 τ.μ. κοντά στα ΚΤΕΛ 60.000 ευρώ
ΚΟΜΜΑΤΙ 4300 τ.μ. πάνω στον δρόμο προς Σέλι στο ύψος της διασταύρωσης Ξηρολιβάδου, τιμή 36.000 ευρώ.
ΓΡΑΦΕΙΟ 25 τ.μ. επί της Βενιζέλου 4ος όροφος, 25.000 ευρώ
ΒΙΛΑ στο Πανόραμα τριώροφη γωνιακή τιμή 250.000 ευρώ
ΒΙΛΕΣ στον Τριπόταμο, Τρίλοφο και τους Γεωργιανούς πολύ καλές
ΜΟΝΟΚΑΤΟΙΚΙΑ 135 τ.μ. 5ετίας στα Ασώματα σε 600 τ.μ. οικόπεδο.
ΧΩΡΑΦΙ 6 στρ. επί του δρόμου προς Νάουσα στο ύψος της Πατρίδας.
ΧΩΡΑΦΙ 18 στρ. επί του δρόμου προς Νάουσα στο 7 χιλιόμετρο.
ΜΟΝΟΚΑΤΟΙΚΙΑ διώροφη από 60 τ.μ. στον όροφο σε 1 στρ. οικόπεδο στο Αγγελοχώρι μόνο 35.000 ευρώ.
ΟΙΚΟΠΕΔΟ 420 τ.μ. γωνιακό με θέα στο Πανόραμα.
ΟΙΚΟΠΕΔΟ 520 τ.μ. στον οικισμό Σαλαμίνα γωνιακό, τιμή 75.000 ευρώ.
ΝΕΟΚΤΙΣΤΟ ημιτελές στην Ραχιά πολύ καλό.
ΟΙΚΟΠΕΔΟ 1000 τ.μ. στην Ραχιά, τιμή 30 ευρώ/τ.μ. δίνεται και 500 τ.μ.
ΟΙΚΟΠΕΔΟ 123 τ.μ. για μονοκατοικία στην Καλλιθέα, τιμή 35.000 ευρώ.
ΟΙΚΟΠΕΔΟ 152 τ.μ. στην Καλλιθέα γωνιακό, τιμή 45.000 ευρώ.
ΚΟΜΜΑΤΙ 4,5 στρ. στον Λιμπάτζη.
ΔΙΑΜΕΡΙΣΜΑ 90 τ.μ. Αγία Παρασκευή 2 ΔΣΚ 4ος όροφος, τιμή 90.000 ευρώ.

ΜΕΣΙΤΙΚΟ ΓΡΑΦΕΙΟ
"ΕΠΕΝΔΥΣΗ"
ΙΝΤΖΕΒΙΔΗΣ ΔΑΜΙΑΝΟΣ & ΥΙΟΣ
ΜΕΣΙΤΗΣ ΑΣΤΙΚΩΝ ΣΥΜΒΑΣΕΩΝ
Τρεμπεσίνας 14. Τηλ. 23310 23999
e-mail:intzevidou_maria@hotmail.com
ΚΙΝ.: 6977 090898 & 6945 253954

ΔΙΑΜΕΡΙΣΜΑΤΑ ολοκαίνουρια στην καρδιά της πόλης 82 και 138 τ.μ. 5ος όροφος τιμή 1.615 ε/τ.μ.
ΔΙΑΜΕΡΙΣΜΑΤΑ νεόδμητα στην Καλλιθέα 92 τ.μ. 92.000 ευρώ 1ος ορ., 121 τ.μ. 125.000 ευρώ 2ος ορ.
2 ΜΟΝΟΚΑΤΟΙΚΙΕΣ δυόροφες στον Προμηθέα,τιμές 190.000 και 180.000 ευρώ
ΔΙΑΜΕΡΙΣΜΑ στο Γήπεδο 119 τ.μ., 1ος όρ., καινούργιο με 3Δ, τιμή 100.000 ευρώ
ΔΙΑΜΕΡΙΣΜΑ κοντά στο 9ο Δ.Σ., 90 τ.μ., 3ος όρ. με θέα, ατομική θέρμανση. Τιμή 84.000
ΜΟΝΟΚΑΤΟΙΚΙΑ λούξ, 1ος όρ., 165 τ.μ., ισόγειο 115 τ.μ., οικόπεδο 3.000 τ.μ. περίπου, ήσυχο, πολύ κοντά στην πόλη, τιμή 270.000 ευρώ
ΠΩΛΕΙΤΑΙ διαμέρισμα στο Πασακιόσκι 78 τ.μ. 3ος όροφος, 2ΔΣΚWC, έτος κατασκευής 1978. Τιμή 64.700 ευρώ.
ΔΙΑΜΕΡΙΣΜΑ κεντρικότατο στην Ελιά 110 τ.μ. 2ος όροφος, ανακαινισμένο. Τιμή 176.000 ευρώ.
ΠΩΛΕΙΤΑΙ διαμέρισμα στο κέντρο 143 τ.μ. 4ος με ασανσέρ, θέρμανση, ηλιακό και γκαράζ. Τιμή 117.388 ευρώ.
ΠΩΛΕΙΤΑΙ διαμέρισμα κεντρικό με 2δ.σ.κ.wc 3ος όροφος 80 τ.μ. σε καλή κατάσταση. Τιμή 73.367 ευρώ.
ΜΕΖΟΝΕΤΑ καινούρια με 125 τ.μ. 2ος-3ος ΣΚWC-3ΔWC με γκαράζ. Τιμή 176.000 ευρώ.
ΚΑΤΑΣΤΗΜΑ καινούριο περιοχή Αγ. Αντωνίου 80 τ.μ. + 80 τ.μ. υπόγειο, WC. Τιμή 130.000 ευρώ.
ΚΑΤΑΣΤΗΜΑ 100 τ.μ. με WC 11μ πρόσοψη - συναγερμό. Τιμή 117.388 ευρώ.
ΠΩΛΟΥΝΤΑΙ ΓΡΑΦΕΙΑ 1ο 35 τ.μ. -200 τ.μ. με 620 ευρώ το τ.μ. περιοχή Πλ. Ωρολογίου.
ΠΩΛΟΥΝΤΑΙ οικόπεδα στον Τριπόταμο - Γεωργιανοί - Ξηρολίβαδο- Πατρίδα.

ΚΤΗΜΑΤΟΜΕΣΙΤΙΚΟ ΓΡΑΦΕΙΟ
ΑΝΤ. Ν. ΣΑΠΚΑΣ
Κεντρικής 117 με Μ. Αλεξ. γωνία- ΒΕΡΟΙΑ -
ΤΗΛ. 23310 72295 - 6947 526868 e-mail:ssapkas@otenet.gr

ΠΩΛΗΣΕΙΣ

ΔΙΑΜΕΡΙΣΜΑΤΑ

82τμ, 5ετίας, 2δ,σ,κ,μπ, ηλιακός, ανοιχτωσιά, σε άριστη κατάσταση, στο Πασα-κιόσκι.86.000 ευρώ .Κ.646
Μεζονέτα 105τμ. 8ετίας, στο Πασα - Κιόσκι, 2δ,σ,κ,2μπ, γκαράζ, τζάκι, ανοιχτωσιά.120.000 ευρώΚ662
93τμ, 8ετών σε άριστη κατάσταση, κάτω από το μπάσκετ, 2δ,σ,κ, μπ, 2ος όροφος. 100.000 ευρώ .Κ640
94τμ. 2δ,σ/κ, μπ, στο σοβά, με κουφώματα, επάνω από την Πιερίων, 1ος όροφ, πυλωτή.70.000 ευρώ .Κ625
138τμ, κεντρικότατο, γωνιακό με ανοιχτωσιά. 5ος όρ.147.000 ευρώΚ586
118τμ, οροφοδιαμέρισμα, νεόδμητο, κάτω από Ανοίξεως.130.000 ευρώ .Κ483
100τμ, Αγ. Κυριακή, 3δ,σ,κ,μπ, σε καλή κατάσταση. 85.000 ευρώ .Κ589
125τμ, οροφοδιαμέρισμα, υπό κατασκευή, στο Πασα-κιόσκι, με γκαράζ και αποθήκη.162.000 ευρώ .Κ438
170τμ, στο κέντρο της πόλης, με αυτόνομη θέρμανση, ηλιακό, μεγάλες βεράντες και θέα.195.000 ευρώ.Κ527
121τμ, υπό κατασκευή, στην Αγ. Κυριακή, 4ος όρ. 142.000 ευρώ Κ669
127τμ, σε άριστη κατάσταση,με θέα 3δ,σ,κ,μπ Παπάγου.130.000 ευρώ Κ390
95τμ, καθαρό, 4ος όροφ. κοντά στην πλ. Ωρολογίου.140.000 ευρώ Κ663
92τμ, στο κέντρο με ατομική θέρμανση, 4ος όροφ, 2δ,σ,κ,μπ, καλή κατάσταση.75.000 ευρώ Κ842
100τ. με ημιυπόγειο χώρο, πυλωτή 2 θέσεων στη Καλλιθέα, επιμοιράζεται. 95.000 ευρώ Κ667
110τμ, στο κέντρο, 3δ,σ,κ,μπ. 3ος όρ, με ασανσέρ.90.000 ευρώ Κ570
90τμ, 3ος όροφ, πάνω από το Πασα - κιόσκι,15ετίας, 2δ,σ,κ,μπ, σε πολύ καλή κατάσταση.74.000 ευρώ .Κ493
89τμ, Προμηθέας, 2ος όρ, 2δ,σ,κ,μπ σε πολύ καλή κατάσταση, θέα, χωρίς ασανσέρ.75.000 ευρώ .Κ645
117τμ, ημιτελές, 3ος όροφος, κοντά στον Προμηθέα.75.000Κ
113τμ, 3ετίας, 2ος όροφ, σε άριστη κατάσταση με ανεμπόδιστη θέα, με γκαράζ, 108.500 ευρώ Κ528

ΟΙΚΟΠΕΔΑ

1350τμ, στο Μακροχώρι.45.000 ευρώ
550τμ, στον Τρίλοφο.22.000 ευρώ
7.000τμ, κοντά στην διασταύρωση της Νάουσας.200,000 ευρώ
1800τμ, στο Πανόραμα, εκτός σχεδίου.36.000 ευρώ
2στρ., περιφραγμένο, στο Μαυροδένδρι.35.300 ευρώ
1250τμ, στα Ασώματα, σε πολύ καλή θέση .65.000 ευρώ
4000τμ, στον δρόμο για Μακροχώρι, στο ύψος της Εφορίας, 233.000 ευρώ
Πωλούνται οικόπεδα και μονοκατοικίες στο Σέλι.

ΜΟΝΟΚΑΤΟΙΚΙΕΣ

174τμ,σε 1114τμ οικόπεδο, σε άριστη κατάσταση στο Μακροχώρι.200.000 ευρώ
130τμ, σε 375τμ οικόπεδο, στο Μακροχώρι, τζάκι ηλιακό.147.000 ευρώ
90τμ, στα Ν. Μουδανιά, με αποχέτευση, 50μ από την θάλασσα.103.000 ευρώ

ΚΑΤΑΣΤΗΜΑΤΑ

80τμ, στην Βενιζέλου, γωνιακό, προς την ΔΕΗ.118.000 ευρώ
70τμ, κοντά στα ΚΤΕΛ.60.000 ευρώ
230τμ ισόγειο, 230τμ, υπόγειο, με 170τμ, ακάλυπτο 560.000 ευρώ
Ενοικιάζονται διαμερίσματα, καταστήματα γραφεία.

ΖΗΤΟΥΝΤΑΙ ΑΚΙΝΗΤΑ ΠΡΟΣ ΑΜΕΣΗ ΠΩΛΗΣΗ ΕΝΟΙΚΙΑΣΗ

ΟΙΚΟΠΕΔΟ 600 τ.μ. στη Μελίκη γωνιακό
ΠΩΛΕΙΤΑΙ πενταόροφη οικοδομή 600 τ.μ. στον Προμηθέα.
ΠΩΛΕΙΤΑΙ κτήμα 106 στρεμ. ποτιστικό κοντά σε χωριό.
ΠΩΛΕΙΤΑΙ 140 τ.μ. μεζονέτα σε 0,5 στρέμματα οικόπεδο Σκοτίνα Πιερίας.
ΠΩΛΟΥΝΤΑΙ 2 μεζονέτες 170 τ.μ. η κάθε μία στο Ν. Ρύσιο Θεσσαλονίκης, ετοιμοπαράδοτες
ΠΩΛΟΥΝΤΑΙ 6000 στρ. Λιβάδι στο Σέλι
ΠΩΛΕΙΤΑΙ ξενοδοχείο στη Σκιάθο με 57 δωμάτια και 11 στρεμ. οικόπεδο ΕΥΚΑΙΡΙΑ!
ΠΩΛΕΙΤΑΙ κατάστημα 300 τ.μ. μπροστά στη θάλασσα και γκαρσονιέρα 50 τ.μ. με εισόδημα 600.000 δρχ. το μήνα στο Ν. Πιερίας.
ΠΩΛΟΥΝΤΑΙ ξενοδοχεία πρώτα στη θάλασσα στην Παραλία Κατερίνης
ΠΩΛΕΙΤΑΙ βιομηχανικός χώρος 5.000 τ.μ. τρείς καπναποθήκες των 50 τ.μ. σε αγροτεμάχιο 11 στρ. περιφραγμένο και οικία 75 τ.μ. ποσόν 135.000.000, εισόδημα 1.100.000 δρχ. το μήνα

Πληροφορίες κ. Ζάππα
τηλ. 23330 - 23.592 και
6944 - 521.731







ΦΟΡΤΟΤΑΞΙ
Μεταφορές - Μετακομίσεις εντός και εκτός Νομού
Αναλαμβάνουμε ξεμοντάρισμα, συσκευασία, συναρμολόγηση επίπλων.
Υπάρχει χώρος αποθήκευσης οικοσκευών
Ειδικές τιμές σε φοιτητές
Μάνου Κατράκη 4 ΒΕΡΟΙΑ ΤΗΛ. 23310-67526 ΚΙΝ.: 6944-372642
Κυριάκος Σιώσιος

Ο ΚΛΙΜΑΤΙΣΜΟΣ ΤΟΥ 21ου ΑΙΩΝΑ
ΚΛΙΜΑΤΙΣΤΙΚΑ ΤΟΙΧΟΥ
DELONGHI, MITSUBISHI, HITACHI, AIR BEST
36 ΔΟΣΕΙΣ

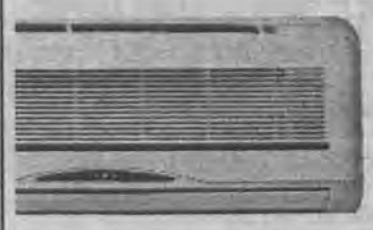

ΕΞΟΥΣΙΟΔΟΤΗΜΕΝΟ ΚΑΤΑΣΤΗΜΑ
ΙΩΑΝΝΗΣ ΜΙΛΤ. ΤΑΤΑΡΙΔΗΣ
ΑΓΓΕΛΩΝ 18 - ΑΓ. ΔΗΜΗΤΡΙΟΥ 8 ΒΕΡΟΙΑ
ΤΗΛ. & FAX 23310 - 62225

Δημόσια Κεντρική Βιβλιοθήκη Βέροιας

ΚΤΗΜΑΤΟΜΕΣΙΤΗΣ
ΤΑΣΟΣ ΣΑΒΒΟΥΛΙΔΗΣ
Ανοίξεως 32 - τηλ. 23310 20.920, κινητό 6977 - 93.2756

ΠΩΛΗΣΕΙΣ ΚΑΤΟΙΚΙΕΣ-ΚΑΤΑΣΤΗΜΑΤΑ

1) διαμέρισμα 113 τ.μ. με 2δσκ με καταπληκτική θέα 5 ετών στου Παπάγου 120 χ. Ε.

2) διαμέρισμα με 2δσκ και ημιυπ. Χώρο 1ος στην Καλλιθέα 97 χ.ε.

3) διαμέρισμα 139 τ.μ. με 3δσκ περιοχή Ανοίξεως 3ος 130 χε σε καλή κατάσταση

4) διαμέρισμα 95 τ.μ. 2δσκ 4ος στον Προμηθέα με πάρκινγκ 12 ετών 77 χε

5) διαμέρισμα 90 τ.μ. πλησίον μπάσκετ 7 ετών με 2δσκ πυλωτή 93 χε.

6) κατάστημα 75 τ.μ. μόνο 90 χε.

7) κατάστημα 130 τ.μ. στον πεζόδρομο στην Κοντογεωργάκη 220 χε.

8) Βίλα ημιτελής πάνω από την Ακρόπολη σε 6000 τ.μ. οικόπεδο.

9) διαμέρισμα ημιτελές (σκελετός) στον Προμηθέα 44 χε 2ος.

10) επαγγελματικός χώρος 500 τ.μ. σε οικόπεδο 2500 τ.μ. κατάλληλος για εμπορική χρήση 470.000 ε.

11) Μονοκατοικία στον Τρίλοφο πολυτελούς κατασκευής 200 χε.

12) διαμέρισμα 3 δωματίων στα Παπάκια 1ος πολυτελούς κατασκευής με τζάκι 132.000 ε.

13) Διαμέρισμα υπό κατασκευή 3ος στην Καλλιθέα 109 τ.μ. 115 χε.

14) διαμέρισμα 117 τ.μ. με 3δσκ ρετιρέ για απαιτητικούς περιοχή Τσερμένι ετοιμοπαράδοτο με πάρκινγκ 160 χε.

15) Διαμέρισμα ισόγειο 80 τ.μ. κέντρο 36 χε χρήζει επισκευής.

16) Διαμέρισμα 118 τ.μ. κάτωθι Ανοίξεως 3δσκ 120 χε.

17) γκαρσονιέρα 44 τ.μ. στην Ανοίξεως 3ος με δκwc 36.000 ε.

18) ισόγειο 50 τ.μ στο Ρολόι 1δσκ 20 χε.

19) Κλειστό πάρκινγκ στην περιοχή ΙΚΑ 10 χε.

20) Διαμέρισμα 80 τ.μ. στο Π. Κιόσκι 4ος πενταετίας άριστης κατασκευής με θέση στην πυλωτή, πολλά έξτρα, 85.000 ε.

21) Διαμέρισμα υπό κατασκευή 121 τ.μ με πάρκινγκ και αποθήκη 150 χε.

22) Μεζονέτα στο Πανόραμα με 3δσκ και ισόγειο χώρο αποθ.

23) οροφοδιαμέρισμα 110 τ.μ. στον Εύοσμο καινούριο 150 χε.

ΟΙΚΟΠΕΔΑ-ΑΓΡΟΙ

1) Οικόπεδο 4000 τ.μ. εντός σχεδίου στην Πατρίδα επί της κεντρικής οδού κατάλληλο για εμπορική χρήση.

2) οικόπεδο 420 τ.μ. στο Πανόραμα με άριστη θέα για Ξερολίβαδο

3) Αγρός 18 στρ. στο Βρωμοπήγαδο στον άσφαλτο για Ξερολίβαδο.

4) Αγρός 7 στρ. στη Νικομήδεια 30 χε.

5) Αγρός 3280 τ.μ. εντός ζώνης στην Πατρίδα 36.000 ε.

6) Οικόπεδο 1000 τ.μ. εντός σχεδίου στα Ασώματα με πολύ καλή θέα 80.000 ε.

7) Αγρός στους Γεωργιανούς 1500 τ.μ. επί της ασφάλτου.

8) Αγρός στο Βρωμοπήγαδο 9 στρ.

10) οικόπεδο στα Ασώματα 4300 τ.μ. με πολύ καλή θέα στον κάμπο.

11) Αγρός 5500 τ.μ. με δένδρα στο Διαβατό.

12) Αγρός 4000 τ.μ. στο Ξερολείβαδο στο δρόμο προς τα πεύκα 7300ε/στρ.

Αναλαμβάνω την πώληση - ενοικίαση ακινήτων

ΚΤΗΜΑΤΟΜΕΣΙΤΙΚΟ ΓΡΑΦΕΙΟ
ΚΩΤΣΟΓΙΑΝΝΙΔΟΥ ΣΤΑΥΡΟΥΛΑ
Υπεύθυνος Αγορών - Πωλήσεων Ενοικιάσεων
ΚΩΝ/ΝΟΣ ΓΕΩΡΓΟΓΛΟΥ
Πίνδου 23 -Βέροια - Τηλ. 23310 65588 - κιν. 6937692267

ΔΙΑΜΕΡΙΣΜΑΤΑ-ΜΑΓΑΖΙΑ

ΠΩΛΕΙΤΑΙ διαμέρισμα 127 τ.μ. 3ΔΣΚWC Ανοίξεως.

ΠΩΛΕΙΤΑΙ οροφοδιαμέρισμα 112 τ.μ. ημιτελές στον Προμηθέα.

ΠΩΛΕΙΤΑΙ γκαρσονιέρα 55 τ.μ. 1ΔΣΚWC κοντά στην πλατεία Ωρολογίου.

ΠΩΛΕΙΤΑΙ μονοκατοικία διόροφη εντός 480 τ.μ. στο Μακροχώρι.

ΠΩΛΕΙΤΑΙ γκαρσονιέρα 22 τ.μ. 1ΔΚWC στο κέντρο

ΠΩΛΕΙΤΑΙ μεζονέτα 80 τ.μ. καινούργιο στην Καλλιθέα

ΠΩΛΕΙΤΑΙ μονοκατοικία 85 τ.μ. 2ΔΣΚWC εντός οικοπέδου στον Τρίλοφο

ΠΩΛΕΙΤΑΙ διαμέρισμα 73 τ.μ. 2ΔΣΚWC, πανοραμική θέα στο Πασακιόσκι

ΠΩΛΕΙΤΑΙ 2οροφο στη Μικρή Σάντα εντός οικοπέδου650τ.μ.

ΠΩΛΕΙΤΑΙ διαμέρισμα 2Δ ΣΚWC 88 τ.μ. στο Μακροχώρι.

ΠΩΛΕΙΤΑΙ οροφοδιαμέρισμα 2ΔΣΚWC 85 τ.μ. καινούργιο στον Προμηθέα.

ΟΙΚΟΠΕΔΑ-ΧΩΡΑΦΙΑ

ΠΩΛΕΙΤΑΙ οικόπεδο 1.350 τ.μ. στη Ραχιά.

ΠΩΛΕΙΤΑΙ οικόπεδο 500 τ.μ. στο πάνω Μακροχώρι.

ΠΩΛΕΙΤΑΙ χωράφι 16.000 τ.μ. στην Άμμο.

ΠΩΛΕΙΤΑΙ χωράφι 3.500 τ.μ. στο Δάσος ΚΜακροχωρίου.

ΠΩΛΕΙΤΑΙ χωράφι 9.000 τ.μ. κοντά στα Σφαγεία Βεροίας.

ΠΩΛΕΙΤΑΙ χωραφοοικόπεδο 1.800 τ.μ. στη Ραχιά.

ΠΩΛΕΙΤΑΙ χωράφι 7.000 τ.μ. προς Μαυροδένδρι.

ΠΩΛΕΙΤΑΙ χωράφι 5.400 τ.μ. στο 7,5 χλμ. Βέροιας-Νάουσας

ΠΩΛΕΙΤΑΙ οικόπεδο 360 τ.μ. Πιερίων

ΠΩΛΕΙΤΑΙ χωράφι 12.000 τ.μ. στο Δάσος Μακροχωρίου

ΠΩΛΕΙΤΑΙ χωραφοοικόπεδο στην Πατρίδα 6.000 τ.μ. Πανοραμική θέα.

ΠΩΛΕΙΤΑΙ οικόπεδο 550 τ.μ. στο Μακροχώρι.

ΠΩΛΕΙΤΑΙ οικόπεδο 900 τ.μ. στον Τρίλοφο.

ΠΩΛΕΙΤΑΙ οικόπεδο 500 τ.μ. στην Πατρίδα.

ΧΩΡΑΦΙ 5.500 τ.μ. Πατρίδα.

ΧΩΡΑΦΙ 6000 τ.μ. προς Μέση

ΔΙΑΦΟΡΑ

ΠΩΛΕΙΤΑΙ ανυψωτικό δικόλονο "ΝΙΚΗΤΑΣ"

ΠΩΛΕΙΤΑΙ επιχείρηση με υποδήματα στο κέντρο (επιδοτούμενο).

ΠΩΛΕΙΤΑΙ τροχάσπιτο 6 μέτρα.

ΠΩΛΟΥΝΤΑΙ πλαστικές καρέκλες.

ΕΝΟΙΚΙΑΖΟΝΤΑΙ ΔΙΑΜΕΡΙΣΜΑΤΑ ΚΑΙ ΓΚΑΡΣΟΝΙΕΡΕΣ

ΣΤΟΧΟΣ ΜΕΣΙΤΙΚΟ ΓΡΑΦΕΙΟ
ΚΑΙΤΗ ΛΑΖΟΓΛΟΥ
Αγ. Αντωνίου 1, 1ος ορ. τηλ. 23310 68080, κιν. 6973 735020

ΠΩΛΟΥΝΤΑΙ:

-Στον Προμηθέα ημιτελές οροφοδιαμέρισμα, 3ος όροφος, 117 τ.μ., 70.000 ευρώ.

-Διατηρητέο στη Χάβρα 350 τ.μ. με άδεια αναπαλαίωσης 150.000 ευρώ.

-Διαμέρισμα ολοκαίνουργιο πανέτοιμο για να κατοικηθεί με απέραντη θέα με τρεις θέσεις κλειστό γκαράζ ιδιαιτέρως ξεχωριστό στο Πάσα Κιόσκι μόνο για απαιτητικούς αγοραστές.

-Διαμερίσματα βαριάς κατασκευής σε ιδιόκτητη οικοδομή 60 τ.μ. και 110 τ.μ. με θέα στο Πάσα Κιόσκι.

-Διόροφη βίλα στο Μακροχώρι με σκεπή και τούβλα σε οικόπεδο 500 τ.μ. Κάλυψη 120 τ.μ. η κάθε πλάκα. Πραγματική ευκαιρία.

-Διαμέρισμα 82 τ.μ. σε οικοδομή πέντε ετών στην Καλλιθέα, δύο δωμάτια, σαλόνι, κουζίνα, μπάνιο, πολύ καλό, με πολλά εξτρά.

-Διαμέρισμα καινούργιο στην Αμπελοκήπων στον Προμηθέα, προσεγμένο δύο δωμάτια, σαλοκουζίνα με θέα 95.000 ευρώ.

-86 τ.μ. 2ος όροφος 2 δωμάτια, σαλόνι, κουζίνα, μπάνιο 62.000 ευρώ, περιοχή Φανάρια Κύπρου.

-Βίλα στον Τρίλοφο σε 800 τ.μ. οικόπεδο 110 τ.μ. 1ος ορ. 55 τ.μ. 2ος με δύο αποθήκες 25 τ.μ. και 30 τ.μ.

-Διαμέρισμα για επαγγελματική χρήση ή κατοικία κοντά στη Νομαρχία 1ο όρ. 4 χώροι, κουζίνα, wc 140.000 ευρώ.

-Διατηρητέο σε πεζόδρομο για επαγγελματική χρήση ή κατοικία εξαιρετική τιμή και θέση .

-Επαγγελματική στέγη 1ο όροφο 106 τ.μ. 3 δωμ., σαλόνι, κουζίνα, WC, κεντρικό.

-Επαγγελματική στέγη ή κατοικία 4ο όροφο περιοχή Εληάς 180.000 ευρώ.

-3.500τ.μ. με κτίσμα 200 τ.μ. πλάκα και σκεπή στο Νοσοκομείο.

-Μεζονέτα 102 τ.μ. δύο δωμάτια, σαλοκουζίνα, δύο WC, air condition, βεράντες και απεριόριστη θέα, εξαιρετική κατασκευή.

-Νέα Σικιώνη (74.000 ευρώ) 100 μέτρα από τη θάλασσα μεζονέτες δύο δωμάτια, σαλοκουζίνα.

-Ημισόγειο 86 τ.μ. περιοχή Ανοίξεως δύο δωμάτια, σαλόνι, κουζίνα, WC 40.000 ευρώ.

-Κεντρικό 72 τ.μ. 67.000 ευρώ

-Διαμέρισμα 2 δωμάτια, σαλοκουζίνα 79.000 ευρώ καινούριο.

-Μαγαζί 75 τ.μ. ισόγειο 75 τ.μ. υπόγειο κεντρικό, νοικιασμένο.

-Καλλιθέα 3 δωμάτια, σαλοκουζίνα, WC καινούριο καταπληκτική θέα 106.000 ευρώ.

-Γραφεία κεντρικά 40 τ.μ. 47.000 ευρώ, 50 τ.μ. 74.000 ευρώ.

-Σε πέντε στρέμματα μαγαζί 100 τ.μ. με σπίτι 150 τ.μ. ξεχωριστής θέσης και αξίας.

-Γραφείο 40 τ.μ. στο Ρολόι 3ος όροφος.

-130 τ.μ. 4ος ορ. Καλλιθέα 3 δωμ., σαλόνι, μπάνιο, αποθήκη 5 ετών.

-Δύο ημιτελή διαμερίσματα 108 τ.μ. 1ο και 2ο όροφο ευκαιρία.

-Θεσ/νίκη γκαρσονιέρα 50 τ.μ. με πάρκιγκ και αποθήκη στην Α. Τούμπα 100.000 ευρώ.

-Ρετιρέ κεντρικό με βεράντα μεγάλη 3 δωμάτια, σαλόνι, κουζίνα, χρειάζεται ανακαίνιση 50.000 ευρώ.

-Στο Φοίνικα δύο διαμερίσματα στον 4ο όροφο με 2 δωμάτια, σαλοκουζίνα 65 τ.μ. (130.000 ευρώ) 1 θέση κλειστό γκαράζ, 1 θέση ανοικτό, 10 μέτρα αποθήκη, ωρομετρητή.

-Θεσ/νίκη 3 δωμάτια, σαλοκουζίνα 85 τ.μ., 40 τ.μ. γκαράζ με αποθήκη και άλλη μια θέση πάρκιγκ προέκταση Καλαμαριά 145.000 ευρώ.

-Διόροφο 90 τ.μ. ο κάθε όροφος με γκαράζ στον Προμηθέα, πωλούνται και μεμονωμένα και μαζί.

-Σε οικόπεδο 172 τ.μ. στο Εργοχώρι ημιτελές στο σοβά διόροφο με δύο ισόγεια γκαράζ 105.000 ευρώ.

-Κτίσμα για τρεις μεζονέτες ή οροφοδιαμερίσματα σε 340 τ.μ. οικόπεδο σε καταπληκτική θέση υπέροχο στο Πανόραμα

-Μονοκατοικία 160 τ.μ. σε 1.800 τ.μ. οικόπεδο κατοικείται λίγους μήνες 120.000 ευρώ ευκαιρία!

-Μαγαζί 400 τ.μ. ισόγειο 225 τ.μ. υπόγειο νοικιασμένο 1.700 ευρώ ιδιαίτερα αξιόλογο πωλείται 600.000 ευρώ στην Περιφερειακή.

-Υπό κατασκευή, διατηρητέο κεντρικότατο με ισόγειο μαγαζί 1ο και 2ο όροφο πωλείται μεμονωμένο ή όλο μαζί 120 τ.μ. ο όροφος

-Δύο οροφοδιαμερίσματα στο Πασακιόσκι στον 3ο, 4ο όρ., 4 δωμάτια, σαλοκουζίνα κ.λ.π., γκαράζ, αποθήκη, ατομική θέρμανση

-Μεζονέτα, τέσσερα δωμάτια, σαλοκουζίνα 2WC, καινούργια, Πάσα Κιόσκι.Ιδιαίτερη.

-Διαμέρισμα στο Πάσα Κιόσκι 90 τ.μ., 3ος όροφος, γκαράζ, 2 δωμάτια, Σαλόνι, καινούργιο 105.000 ευρώ.

-Παραθαλάσσια διαμερίσματα στα Φλογητά 300 μ. από τη θάλασσα: 60 τ.μ. ισόγειο 45.000 ευρώ, 60 τ.μ. 75.000 ευρώ.

-Ρετιρέ Καλλιθέα δύο δωμάτια, σαλόνι, κουζίνα κ.λπ. 85.000 ευρώ.

-Διαμέρισμα 143τ.μ ασανσέρ, καλοριφέρ,κεντρικό, 4ος όρ. 120000 ευρώ.

-Μεζονέτα, τριώροφη, δύο δωμάτια, σαλοκουζίνα, δύο τζάκια, υδρομασάζ, κουφωτές, πολλά έξτρα, και αυτόνομο διαμερισματάκι.

-Στο Ξηρολίβαδο, δύο σπίτια, καινούρια, σε μεγάλο οικόπεδο, δίδονται σε δύο συγχρόνως αγοραστές.

-Διαμέρισμα με τρία δωμάτια, σαλοκουζίνα, δύο W.C, λουξ κατασκευής, 130 τ.μ.120.000 ευρώ, κέντρο. Ευκαιρία.

-Μεζονέτα 3δωμάτια, σαλοκουζίνα κλπ κατοικείται λίγους μήνες, ιδιαιτέρως καλόγουστη και προσεγμένη στο Πάσα Κιόσκι.

-Στο Πανόραμα, μεζονέτα με τρία δωμάτια, σαλοκουζίνα, δύο WC και διαμερισματάκι έξτρα ανεξάρτητο

-Στο κέντρο 92 τ.μ για κατοικία ή επαγγελματική χρήση, στον 3° όρ., ολοκαίνουργιο, διαμπερές με αποθήκη μεγάλη.

-Διαμέρισμα τριών δωματίων, σαλοκουζίνα κ.λ.π. 126τ.μ, 2ος όροφος, στο κέντρο, κατάλληλο και για επαγγελματική χρήση.

-Μαγαζί στην περιφερειακή, 1200 ευρώ το μέτρο

-Υπέροχη κατασκευή σε περιοχή ιδιαιτέρου φυσικού κάλλους για όλες τις χρήσεις, υγειονομικού ενδιαφέροντος. Επίσης για κατοικία ή γυμναστήριο ή οποιαδήποτε άλλη χρήση. Μόνο σοβαρά ενδιαφερόμενοι, καταπληκτική περίπτωση.

-Μαγαζί, κεντρικό, 100 τ.μ, νοικιασμένο 500 ε το μήνα, καινούριο, πολλά έξτρα. Ευκαιρία!!

-Κεντρικό 170τ.μ ισόγειο, 160 τ.μ υπόγειο, 90τ.μ πατάρι καθώς και γραφείο 10 τ. μ διαμπερές(πρόβλεψη για φορτοεκφορτώσεις) 300000ε

-Πασακιόσκι, καινούριο, ρετιρέ,διαμπερές, 3 δωμάτια, σαλοκουζίνα,W.C, οροφοδιαμέρισμα, 137.000 ευρώ.

-Λεπτοκαρυά, ημιτελείς μεζονέτες, με ένα στρέμμα οικόπεδο εκάστη, εξαιρετική θέα, πάνω από την Εθνική οδό, χτισμένες αμφιθεατρικά 38000 ε

ΕΝΟΙΚΙΑΖΟΝΤΑΙ:

-Διαμέρισμα στο Ρολόι δύο μεγάλα δωμάτια, σαλοκουζίνα, WC, αποθήκη, ασανσέρ, καλοριφέρ 220 ευρώ.

-Επιχείρηση με γυναικεία είδη στο κέντρο.Ενοίκιο 1.900 ευρώ.

-Επιχείρηση σε διατηρητέο για καφέ ρεστοράν, ταβέρνα.

-Διαμέρισμα ρετιρέ, 5ος όροφος, 3 δωμ. ΣΚΖWC, 270 ευρώ.

-Διαμέρισμα 90 τ.μ. 2 δωμ. ΣΚWC, 2ος όροφος Ανοίξεως.

Διαμέρισμα - Ανοίξεως 94 τ.μ. καινούργιο, 4ος όροφος, 430 ευρώ.

-Ενοικιάζεται μαγαζί πρώην καφέ, για άλλη χρήση, κεντρικό 98 τ.μ. ισόγειο 98 τ.μ. πατάρι 1.500 ευρώ.

ΟΙΚΟΠΕΔΑ-ΧΩΡΑΦΙΑ:

-Πωλείται χωραφοοικόπεδο στην Αγ. Μαρίνα 12,5 στρέμματα εξαιρετικό εντός σχεδίου.

-Οικόπεδο στο Πανόραμα 800 τ.μ.

-6 στρέμματα 100.000 ευρώ, περιοχή Καβάκια, ευκαιρία.

-Πιερίων οικόπεδο 450 τ.μ., κτίζει 250 τ.μ. συν υπόγειο.,

-Χωραφοοικόπεδο 13,5 στρεμ. προς Νάουσα 9.000 ευρώ το στρέμμα.

Χωραφοοικόπεδο 9 στρεμ. σε κεντρικό δρόμο 20.000 το στρέμμα μεγάλης αξίας.

Χωραφοοικόπεδο 4.700 στρ. σε γωνία 160.000 ευρώ για επαγγελματική χρήση.

-1620 τ.μ. άρτιο οικοδομήσιμο σε κόμβο στη Νάουσα 50.000 ευρώ

- Οικόπεδο 440 τ.μ με κτίσμα αποθήκη στα φανάρια της Κύπρου 100.000 ευρώ.

-7.200 στρ. χωράφι αμφιθεατρικό μεταξύ Εργοχωρίου και Πατρίδας 60.000 ευρώ.

- Χωράφι 5,5 στρέμ. στην Μέση (προς Βέροια) 17000ε

-Οικόπεδο στον Τρίλοφο 8.500 ευρώ

- Οικόπεδο πάνω από το Νοσοκομείο 4500τ.μ

-Οικόπεδο στην Φυτεία, 860 τ. μ, εντός σχεδίου 20000ε

Ζητώ οικόπεδα για άμεση αγορά σε όλα τα σημεία της Βέροιας και για αντιπαροχή

ΔΙΑΘΕΤΩ ΑΚΙΝΗΤΑ ΠΡΟΣ ΕΝΟΙΚΙΑΣΗ



ΧΡΗΣΤΟΣ Γ. ΣΤΟΛΤΙΔΗΣ
Πατρίδα Βέροιας
Τηλ. 71.322 & 6945-604272

ΕΚΔΟΤΙΚΗ - ΔΗΜΟΣΙΟΓΡΑΦΙΚΗ ΒΕΡΟΙΑΣ

ΑΦΟΙ ΠΑΤΣΙΚΑ Ε.Ε.

Εκδόσεις εφημερίδων-περιοδικών - βιβλίων

Βενιζέλου 10 - Βέροια
Τηλ. (23310) 66913,
κιν. 6974030002

BMW 635 csi Coupe πωλείται 148.000 χλμ, ζάντες αλουμινίου 16΄΄ πρόσθετο set ζάντες με χιονολάστιχα κατάσταση εξαιρετική. Πληροφ. Δοκιμή 23310/ 23237-24524





ΚΗΠΟΥΡΟΣ αναλαμβάνει την συντήρηση ή δημιουργία κήπου για βίλες, μονοκατοικίες, πολυκατοικίες κ.λ.π. Πληρ. τηλ. 23310 64.157.

"Επι Τύπου και τόπου"

στο ράδιο ΤΥΠΟΣ FM 99.7

Πρωϊνή Ενημέρωση
Με τη Σοφία Γκαγκούση
Δευτέρα - Παρασκευή 09:30 με 11:00

Ζωντανά και απο τη διεύθυνση
WWW.LAOSVER.GR

Ράδιο Τύπος Fm 99,7 - Βεζινέλου 10 - Βέροια
Τηλ. 23310 - 66913, email : typosfm@otenet.gr

ΖΗΤΕΙΤΑΙ νέος
για το δίκτυο διανομής
της εφημερίδας "ΛΑΟΣ" στη Βέροια,
θα προτιμηθεί να έχει και μηχανάκι.
Πληροφορίες αυτοπροσώπως
στα γραφεία
της εφημερίδας, πρωϊνές ώρες.

ΟΡΘΟΠΕΔΙΚΑ ΕΙΔΗ

Ελένη Σ. Μαυρίδου

Μιαούλη 17, Βέροια Τ.Κ. 59 100
τηλ.: (23310) 70343
τηλ. οικίας: (23310) 61660

CITROEN

SERVICE - ΑΝΤΑΛΛΑΚΤΙΚΑ

ΒΥΖΑΣ

ΚΕΝΤΡΙΚΗΣ 259

Τηλέφωνο:23310 - 66966

Δημόσια Κεντρική Βιβλιοθήκη Βέροιας

Απεργιακός πυρετός

Τριήμερο κινητοποιήσεων ΓΣΕΕ - ΑΔΕΔΥ κατά της ανεργίας και της ακρίβειας

Σε μαζική συμμετοχή στο τριήμερο αγωνιστικών κινητοποιήσεων, που αρχίζει στις 17 Μαρτίου, κατά της ακρίβειας, της ανεργίας, της «σφικτής» εισοδηματικής πολιτικής, καλούν τους εργαζόμενους η ΓΣΕΕ, η ΑΔΕΔΥ και οι μεγάλες ομοσπονδίες των ΔΕΚΟ.

Συγκεκριμένα, αύριο Πέμπτη 17 Μαρτίου η ΓΣΕΕ και η ΑΔΕΔΥ πραγματοποιούν στάση εργασίας από τις 12 το μεσημέρι ως τις 4, ενώ οργανώνουν πανελλαδικό συλλαλητήριο που θα ξεκινήσει στη 1 το μεσημέρι από το Πεδίον του Αρεως.



Την ίδια μέρα 24ωρες πανελλαδικές απεργίες θα πραγματοποιηθούν στον ΟΤΕ, τον ΟΣΕ, τη ΔΕΗ, την ΟΑ, τις τράπεζες, τα ΕΛΤΑ, αλλά και στο χώρο του εμπορίου από την Ομοσπονδία Ιδιωτικών Υπαλλήλων Ελλάδας. Επίσης 24ωρη απεργία έχουν κηρύξει αρκετά εργατικά κέντρα με κορυφαίο το Εργατικό Κέντρο Θεσσαλονίκης.

Ο πρόεδρος της ΓΣΕΕ Χρήστος Πολυζωγόπουλος αναφέρθηκε στα ζητήματα της κινητοποίησης με κεντρικά την ανεργία, την ακρίβεια, τις περιορισμένες αυξήσεις (ουσιαστικά «μη αυξήσεις» τις χαρακτήρισε) τα ζητήματα κοινωνικών ασφαλίσεων, αλλά και ανοιχτά μέτωπα όπως οι τράπεζες, οι συμβασιούχοι, ο ΟΤΕ, οι καθαρίστριες των δημοσίων σχολείων και τα αναδρομικά του ΛΑΦΚΑ.

Οι απεργιακές κινητοποιήσεις θα κλιμακωθούν με προοπτική την 24ωρη πανελλαδική απεργία της 11ης Μαΐου, οπότε θα γιορταστεί φέτος η Πρωτομαγιά.

«Με αυτές τις κινητοποιήσεις στέλνουμε μήνυμα προς την κυβέρνηση», τόνισε ο πρόεδρος της ΓΣΕΕ, «ότι ο κόσμος της εργασίας δεν έχει περιθώρια περαιτέρω ανοχής, αντιδρά ήδη και θα αντιδράσει εντονότερα».

Ο πρόεδρος της ΑΔΕΔΥ Σπύρος Παπασπύρος υπογράμμισε ότι με το τριήμερο κινητοποιήσεων των συνδικάτων τελειώνει ο χρόνος αναμονής και προειδοποίησε την κυβέρνηση ότι η εμμονή σε νεοφιλελεύθερες πολιτικές δεν οδηγεί παρά στην ένταση των προβλημάτων και σε μια περίοδο εκρηκτικών κοινωνικών συγκρούσεων όπου τα συνδικάτα θα επιδείξουν αντοχή και διάρκεια στην τακτική τους.

Ο κ. Παπασπύρος έκανε λόγο για νέο κύμα ιδιωτικοποιήσεων, αλλά και για ανατροπή της σταθερής απασχόλησης στο δημόσιο τομέα.

Ο αναπληρωτής πρόεδρος της ΓΣΕΕ Αλέκος Καλύβης έκανε λόγο για έναν ιδιαίτερο κίνδυνο να αποκοπεί δηλαδή η νέα γενιά εργατών από τα συνδικαλιστικά και ασφαλιστικά δικαιώματα της προηγούμενης.

Το τριήμερο των συνδικάτων θα κορυφωθεί με αντιπολεμικές διαδηλώσεις στις 19 Μαρτίου, επέτειο των δυο χρόνων από την έναρξη του πολέμου στο Ιράκ.

ΟΤΟΕ: 24ωρη απεργία για ενιαία και συνολική λύση του ασφαλιστικού

Η ΟΤΟΕ συμμετέχει στο τριήμερο των αγωνιστικών εκδηλώσεων της ΓΣΕΕ και έχει προκηρύξει 24ωρη πανελλαδική απεργία στις 17 Μαρτίου, προβάλλοντας το αίτημα για ενιαία και συνολική λύση του ασφαλιστικού στις τράπεζες, με σεβασμό των ασφαλιστικών δικαιωμάτων και με βάση την πρόταση της για τη δημιουργία ενιαίου ταμείου ασφάλισης τραπεζοϋπαλλήλων.

Όπως αναφέρεται σε ανακοίνωση της Ομοσπονδίας, σε περίπτωση που δεν υπάρξει λύση στο διάλογο με τις διοικήσεις των τραπεζών, «η κλιμάκωση και η ένταση των αγωνιστικών κινητοποιήσεων στις τράπεζες θα είναι αναπόφευκτη».

Στάση εργασίας των δασκάλων

Δίωρη στάση εργασίας προκηρύσσει η Διδασκαλική Ομοσπονδία Ελλάδος (ΔΟΕ), προκειμένου να συμμετάσχουν οι εκπαιδευτικοί της πρωτοβάθμιας εκπαίδευσης στην πανεργατική κινητοποίηση της 17ης Μαρτίου.

Έτσι, την Πέμπτη, οι δίωρες στάσεις εργασίας θα γίνουν κατά τις δύο τελευταίες ώρες του διδακτικού ωραρίου για την πρωινή βάρδια και τις δύο πρώτες της απογευματινής βάρδιας, προκειμένου να διευκολυνθούν οι εκπαιδευτικοί και να συμμετάσχουν στα συλλαλητήρια που οργανώνονται στην Αθήνα και σε άλλες πόλεις.

Οι εκπαιδευτικοί των ολοήμερων σχολείων καλύπτονται από την 4ωρη στάση που κήρυξε η ΑΔΕΔΥ.



ΗΜΑΘΙΑ

Ημερομηνία	Ώρα	Θερμοκρ.	Υγρασία	Διεύθ. πνέοντ. Ένταση			Καιρός - φαινόμενα
Τετάρτη 16/03/2005	02:00	8 °C	88 %		2 Μποφόρ Δ		ΣΥΝΝΕΦΙΑΣΜΕΝΟΣ
Τετάρτη 16/03/2005	08:00	7 °C	86 %		2 Μποφόρ ΒΔ		ΚΑΘΑΡΟΣ
Τετάρτη 16/03/2005	14:00	18 °C	31 %		2 Μποφόρ ΒΔ		ΚΑΘΑΡΟΣ
Τετάρτη 16/03/2005	20:00	13 °C	48 %		2 Μποφόρ ΝΔ		ΚΑΘΑΡΟΣ

ΠΗΓΗ: Εθνικό Αστεροσκοπείο Αθηνών Ινστιτούτο Ερευνών Περιβάλλοντος WWW.METEO.GR

ΑΘΑΝΑΣΙΑΔΗΣ ΓΕΩΡΓΙΟΣ
Σταδίου 23 Τηλ. 23310 61119
προσφορά σε όλη τη γκάμα προϊόντων STIHL® & VIKING

MS 180 Κυλινδρισμός 31,8 cm³ Ισχύς 2,0 hp Βάρος 3,9 kg
ΑΠΟ ~~332,29 €~~ ΤΩΡΑ 269 €

MS 210 C Κυλινδρισμός 35,2 cm³ Ισχύς 2,2 hp Βάρος 4,8 kg
ΑΠΟ ~~467,63 €~~ ΤΩΡΑ 391 €

MB 505 MP αυτοκινούμενη Ισχύς 6 hp
ΑΠΟ ~~861,41 €~~ ΤΩΡΑ 624 €

FS 55C Κυλινδρισμός 27,2 cm³ Ισχύς 1,0 hp Βάρος 5,1 kg
ΑΠΟ ~~398,72 €~~ ΤΩΡΑ 333 €

Οι τιμές ισχύουν από 15/02/05 εώς 31/03/05

E 200 Kompressor



Απόδραση στην απόλαυση!

Ήρθε η ώρα να απολαύσετε στον κόσμο της E200 Kompressor. Ένα αυτοκίνητο που συνδυάζει κομψό σχεδιασμό, άνεση, προηγμένη τεχνολογία, ασφάλεια και κορυφαίες επιδόσεις. Αποκτήστε τη σήμερα και απολαύστε τη!

- Status Edition με πλούσιο standard εξοπλισμό που περιλαμβάνει μπαξέ άλλων PARKTRONIC, σύστημα συναγερμού και σαλόνι leather twin. Με € 46.800
- Sport Edition με ζάντες 17", αυτόματο κλιματισμό 4 ζωνών, φώτα Bi-Xenon κ.ά. Με € 52.000

Ενημερωθείτε για τα ειδικά χρηματοδοτικά μας προγράμματα

Mercedes-Benz

mobilo-life

Τώρα σε εμάς στοιμοπαράδοση E 200 K με 50% προκαταβολή και 18 άτοκες δόσεις

Γ. ΚΟΓΙΑΣ Α.Ε.
Εξουσιοδοτημένος Διανομέας & Επισκευαστής της Mercedes-Benz
Edessa - BEROIA, Νέα Περιφ. Οδός Βέροιας-Νάουσας, τηλ.: (23310) 61486
Γιαννιτσά, 3ο χλμ Γιαννιτσών-Θεσσαλονίκης, τηλ.: (23820) 29390

Δημόσια Κεντρική Βιβλιοθήκη Βέροιας

ΒΕΡΟΙΑ
ΠΕΜΠΤΗ
17 ΜΑΡΤΙΟΥ
2005
Ετος ιδρύσεως 1965
Αρ. φύλλου 8609
Βενιζέλου 10
Τηλ. 2331066.913
Κιν. 6974 030002
FAX 66.979
Τιμή φύλλου: 0,60 ευρώ
WWW.LAOSVER.GR
Laosver@otenet.gr

ΠΛΗΡΟΦΟΡΙΑΚΟ
ΔΕΝ ΔΑΝΕΙΖΕΤΑΙ

ΛΑΟΣ

ΑΔΕΣΜΕΥΤΗ ΚΑΘΗΜΕΡΙΝΗ ΕΦΗΜΕΡΙΔΑ ΤΟΥ ΝΟΜΟΥ ΗΜΑΘΙΑΣ





"Πλούσιο το φιλανθρωπικό και κοινωνικό έργο της Μητρόπολης"

ΤΟΝΙΣΕ ΧΘΕΣ ΣΕ ΣΥΝΕΝΤΕΥΞΗ ΤΥΠΟΥ Ο ΜΗΤΡΟΠΟΛΙΤΗΣ κ. ΠΑΝΤΕΛΕΗΜΩΝ

Σελ. 5

ΣΤΗ ΧΘΕΣΙΝΗ ΣΥΝΕΝΤΕΥΞΗ ΤΥΠΟΥ

Την "Οδοντιατρική Ενότητα" παρουσίασε ο πρόεδρος του Οδοντιατρικού Συλλόγου



Εν όψει των εκλογών της Κυριακής Σελ. 5

Αμφιδρόμηση σε 30 ημέρες!

ΜΠΟΥΛΝΤΟΖΕΣ στη Μητροπόλεως



Ξεκινά τη Δευτέρα το ξήλωμα των αρχαίων από το ύψος της Πλ. Ωρολογίου

✓ Τι είπε ο Δήμαρχος στη χθεσινή συνέντευξη Τύπου

✓ *Αντίδραση της Κίνησης Πολιτών 2005* Σελ. 3

Στις 19 Μαρτίου

Συναυλία του Μανώλη Λιδάκη στο Χώρο Τεχνών Σελ. 9



Απάντηση στο Δήμο Μακεδονίδος

ΑΠΟ ΤΟ ΔΗΜΑΡΧΟ ΒΕΡΟΙΑΣ Σελ. 5

Αποφάσεις της Ομοσπονδίας Εμπορικών Συλλόγων Δ. και Κ. Μακεδονίας για ωράριο και πολυνομοσχέδιο

Σελ. 7

Δυσαρέσκεια του Εργατικού Κέντρου Βέροιας για το ΠΑΜΕ

✓ *Ανακοίνωση του Ν.Τ. ΑΔΕΔΥ για τη σημερινή απεργία*

Σελ. 7

-ΘΕΡΑΠΕΥΤΗΡΙΟ-
ΑΣΚΛΗΠΙΟΣ Α.Ε.
ΨΥΧΙΑΤΡΙΚΗ ΚΛΙΝΙΚΗ ΒΕΡΟΙΑΣ





Στο Θεραπευτήριο Ασκληπιός
το επιστημονικό και νοσηλευτικό προσωπικό είναι
άρτια καταρτισμένο έτσι ώστε
να παρέχει υπηρεσίες υψηλού επιπέδου.
Για περισσότερες πληροφορίες
απευθυνθείτε στη γραμματεία του Θεραπευτηρίου.
Τηλ.: 23310/ 78.200, Fax: 23310/ 78.222

το ριχτάρι

Ξεκινήσαμε πριν από 4 χρόνια στην Θεσσαλονίκη με δύο καταστήματα και συνεχίσαμε με ένα ακόμη στο Κολωνάκι της Αθήνας, κατόπιν στην Λάρισα και στην Κοζάνη. Η αγάπη και το ενδιαφέρον μας στα ριχτάρια και μαξιλάρια, μας καθιέρωσαν ως τα πλέον εξειδικευμένα καταστήματα ριχταριών, με υπέροχες συλλογές από όλο τον κόσμο

Τώρα με χαρά σας προσκαλούμε στα εγκαίνια του νέου μας καταστήματος στην Βέροια.
Η παρουσία σας θα μας τιμήσει ιδιαίτερα.

Παρασκευή 18 Μαρτίου

7.00 μ.μ.

(Κεντρικής 130, τηλ. 23310 62092)

Με εκτίμηση
Το ριχτάρι

ΔΙΟΝΥΣΟΣ
ΤΑΒΕΡΝΑ
"ΠΟΙΟΤΗΤΑ ΓΕΥΣΕΩΝ,,

Ανοιχτά όλο τον χρόνο από το μεσημέρι.
ΤΗΛ. 23310 63393
ΣΤΡΟΦΗ ΠΡΟΣ ΝΟΣΟΚΟΜΕΙΟ ΒΕΡΟΙΑΣ

Δημόσια Κεντρική Βιβλιοθήκη Βέροιας

τα λαϊκά μας

ΕΤΟΣ 2005
Μήνας 3
Εβδομάδα 11
Πρώτο Τετ.
76 - 289
ΠΕΜΠΤΗ
17
ΜΑΡΤΙΟΥ
Αλεξίου ανθρώπου του Θεού,
Θεοστηρίκτου ομολ.

Φαινόταν το πράμα...



Δεν πρέπει να έψαξε και πολύ ο πρόεδρος του ΠΑΣΟΚ προκειμένου να βρει αντικαταστάτη του Μιχάλη Χρυσοχοίδη για τη θέση του Γραμματέα.

Από τότε που την έβαλε στην πρώτη εκλόγιμη θέση της ευρωλίστας λεγόταν ότι την προόριζε για πιο ψηλά, αφού ήταν πρόσωπο -κατά τα λεγόμενα- του πολύ κοντινού του περιβάλλοντος. Ο "δικός μας" Μιχάλης καλώς ή κακώς είχε συνδέσει το όνομά του με το πολύ σημιτικό περιβάλλον και με δύο απανωτές εκλογικές ήττες. Μπορεί το όνομα της Μαριλίζας Ξενογιαννακοπούλου για πολλούς αυτή τη στιγμή να ακούγεται κάτι σαν... τρεχαγυρευοπούλου όμως, ας μην ξεχνάμε ότι και άλλα στελέχη του Κινήματος όταν παλαιότερα τοποθετήθηκαν σε καίριες θέσεις ήταν σχεδόν άγνωστα στον πολύ κόσμο, και όμως στη συνέχεια καταξιώθηκαν με την δράση τους. Απλά, σαν Ημαθιώτες μας πείραξε λιγάκι που ούτε για το Πολιτικό Συμβούλιο του κόμματος δεν προτάθηκε από τον πρόεδρο ο συντοπίτης μας πρώην Γραμματέας. "Ανθ' ημών Φασούλας", λοιπόν...

Παραβάσεις τροχαίας τάξης και ασφάλειας

Καθημερινά η Τροχαία και οι υπηρεσίες Τάξης και Ασφάλειας της Αστυνομικής Δ/νσης Ημαθίας βρίσκονται στο δρόμο για ελέγχους αλλά και εξορμήσεις επί του αντικειμένου τους.

Σύμφωνα με στοιχεία που δόθηκαν έγιναν 276 έλεγχοι της Τροχαίας σε αυτοκίνητα και σημειώθηκαν 42 παραβάσεις. Οι περισσότερες απ' αυτές (25) αφορούσαν παραβάσεις για υπερβολική ταχύτητα, ενώ από τους ελέγχους της υπηρεσίας Τάξης και Ασφάλειας σε καταστήματα υγειονομικού ενδιαφέροντος βεβαιώθηκαν συνολικά 74 παραβάσεις για στέρηση άδειας λειτουργίας, μουσικών οργάνων, για παράβαση του νόμου "περί απαγορευμένων παιγνίων" και παραβίαση ωραρίου λειτουργίας.

Οι εξορμήσεις θα συνεχιστούν...

Ερωτήματα...



Σύμφωνα με τη Δημοτική Αρχή, η απόφαση αμφιδρόμησης της οδού Μητροπόλεως έχει στόχο την εξυπηρέτηση του κυκλοφοριακού και την ποιότητα ζωής στο κέντρο της πόλης. Δεν θα επηρεάσει όμως αντίστοιχα το κυκλοφοριακό και την ποιότητα ζωής η κατάργηση των θέσεων ελεγχόμενης στάθμευσης που υπάρχουν σήμερα επί της οδού; Με πρόχειρους υπολογισμούς οι θέσεις αυτές υπολογίζονται από 60 έως 80. Τα αυτοκίνητα θα οδηγηθούν οργανωμένα αλλού ή σε παρόδους που και σήμερα παρουσιάζουν πρόβλημα; Υπάρχει άλλη σκέψη;

Περί αντισταθμιστικών οφελών

Ο Δήμος Μακεδονίδος στηρίζει τη θέση 12 που είναι στα όριά του για να κερδίσει αντισταθμιστικά οφέλη και τις νέες θέσεις εργασίας, απάντησε ο Πρόεδρος του Δημοτικού Συμβουλίου Βέροιας σε ρεπορτάζ του Μακεδονικού Πρακτορείου.

Το μεν ερώτημα είναι αν αυτή η τακτική του Δήμου Μακεδονίδος είναι σωστή ή λάθος.

Το δε βέβαιο, ότι υπάρχει λόγος που δίνονται από το νομοθέτη αντισταθμιστικά οφέλη. Το ζήτημα είναι ποιος τα αξιοποιεί προς όφελος των κατοίκων του Δήμου του.

Τελευταία θητεία Σπάρτση



"Έχω ταχθεί υπέρ του πλαφόν για τους νομάρχες και τους δημάρχους και για όλους τους αιρετούς της αυτοδιοίκησης. Προσωπικά, ακόμη και αν δοθεί η δυνατότητα για τρίτη θητεία, δεν θα κατέβω".

Τα παραπάνω δήλωσε απαντώντας σε εφημερίδα της Θεσσαλονίκης ο νομάρχης κ. Σπάρτσης, διαψεύδοντας τα σενάρια που τον ήθελαν να σκέπτεται νέα υποψηφιότητα αν υπάρξει ρύθμιση του υπουργείου Εσωτερικών για τρίτη θητεία των νομαρχών.

Ξεκάθαρη η θέση του κ. Σπάρτση. Σε αντίθεση με τα... ήξεις αφήξεις των υπολοίπων συναδέλφων του που ρωτήθηκαν σχετικώς στο ίδιο ρεπορτάζ.

Πολιτικό Κουτσομπολιό



✓ Μπορεί σε πολλά πράγματα να διαφωνούν τα δύο μεγάλα κόμματα αλλά ευτυχώς που υπάρχει και η... ευρωπαϊκή προοπτική της Τουρκίας για να τα ενώνει. Τις απόψεις τους μάλιστα για το θέμα αυτό αναμένεται να καταθέσουν ο υφυπουργός Εξωτερικών κ Γιάννης Βαληνάκης και ο βουλευτής του ΠΑΣΟΚ κ. Ευ. Βενιζέλος σε ημερίδα με θέμα "ο Ευρωπαϊκός προσανατολισμός της Τουρκίας" που διοργανώνει το μεσημέρι της Παρασκευής στην αίθουσα του Ευρωπαϊκού Κοινοβουλίου Αθήνας το Ευρωπαϊκό Δίκτυο Επικοινωνίας και Πληροφόρησης EURONEM. Στο πλαίσιο της ημερίδας θα τοποθετηθούν επίσης ο Πρέσβης ε.τ Βύρων Θεοδωρόπουλος και ο Διεθνολόγος, τέως Σύμβουλος Ο.Η.Ε. Παναγιώτης Καραφωτιάς ενώ συντονιστής της εκδήλωσης θα είναι ο Γιώργος Κασιμάτης, Δ/ντης Γρ. Ευρωπαϊκού Κοινοβουλίου Αθήνας. Άντε να δούμε τι θα βγει και από αυτή τη συζήτηση...

✓ Μέχρι τώρα γνωρίζαμε ότι μια κηδεία είναι ακριβή για μια "ασθενή" οικονομικά οικογένεια. Αλλά να χρωστάει ολόκληρη Μητρόπολη την κηδεία του αποθανόντος Μητροπολίτη, πραγματικά είναι ανήκουστο, Και όμως συνέβη. Η Μητρόπολη Ελευθερουπόλεως χρωστάει την κηδεία του μακαριστού Μητροπολίτη Ευδόκιμου, ενώ στα ταμεία της έχει διαπιστωθεί "μαύρη" τρύπα περίπου 700.000 ευρώ. Μην βρίσκοντας άκρη ο νυν Μητροπολίτης Χρυσόστομος άρχισε να ζητάει δανεικά από δήμους και υπουργεία για να "βουλώσει" τις τρύπες. (Βέβαια το κερασάκι στην τούρτα είναι ότι τα χρήματα της Μητρόπολης βρέθηκαν σε προσωπικούς λογαριασμούς του αποθανόντος Μητροπολίτη...).



✓ Οι εργαζόμενοι εφ' εξής θα λαμβάνουν επιπλέον ημέρες άδειας το χρόνο ενώ το σχετικό επίδομα θα δίδεται από τον πρώτο χρόνο της πρόσληψης τους, σύμφωνα με την νέα εγκύκλιο του υπουργείου Απασχόλησης. Σαφώς και είναι ένα θετικό μέτρο για τους εργαζόμενους αλλά εκείνο που προέχει είναι να επιλυθεί το πρόβλημα με τους χιλιάδες ανέργους. (Διότι καλές οι παροχές αλλά πρώτα απ' όλα για να τις απολαύσει κάποιος πρέπει να βρει δουλειά και ο εργοδότης του να τον ασφαλίσει...).

✓ Πριν λίγες ημέρες ήταν στην Αλβανία ο Βαβύλης και τώρα μάλλον βρίσκεται στην Ιταλία λένε διάφορα δημοσιεύματα του τύπου. Οι κρατικές υπηρεσίες από την πλευρά του τηρούν σιγή ιχθύος και καλά κάνουν. Από την άλλη όμως με τόσα που έχουν ακουστεί, δεν είναι και τόσο σίγουρο ότι οι κρατικές υπηρεσίες συνεργάζονται μεταξύ τους για τον ίδιο σκοπό. Ας πούμε ένα πράγμα ανάλογο της συνεργασίας του FBI, της CIA και της NSA, που η μια βάζει "τρικλοποδιές" στην άλλη... (Άντε τώρα να βρεις τον Βαβύλη...).

Άνεμου στ' ανέμου

Αμάν γιορτή!!

Γράφει ο Θεόδωρος Δ. Χρυσοχόος, Φυσικός



Γιορτάζαμε, λέει, προχθές την παγκόσμια ημέρα του καταναλωτή. Πράγματι ήταν μία μέρα τρομερής και απίστευτης ευτυχίας όπου στους δρόμους πρόσφεραν οι άνθρωποι λουλούδια ο ένας στον άλλον, μεθούσαν, φιλιόντουσαν και ξόδευαν ασύστολα από το περίσσευμα που τους βάραινε στη μια τσέπη, έτσι για να μην περπατάνε μονόμπαντα και πάθουνε σκολίωση! Βγήκαν και κάτι φωτισμένοι ψυχίατροι και μίλησαν για το "σόπιν-θέραπι" δηλ. την ψωνιοθεραπεία που τα θεραπεύει όλα και κυρίως τις γυναικείες ασθένειες όλες εκτός απ' το ψώνιο. Οι καταστηματάρχες απηύδησαν από τις εισπράξεις, οι ταμιακές τους φρακάρισαν και στο τέλος τάφησαν όλα ελεύθερα να τα πάρει ο κόσμος τζάμπα και πήγαν κι αυτοί να ξοδέψουν λίγες χιλιάδες ευρώ έτσι για... "θέραπι", για να διατηρούν τη φόρμα τους. Μιλάμε για άλλο πράγμα φιέστα!.. Νάναι καλά οι άνθρωποι που καθιέρωσαν αυτή την ημέρα έτσι για να το γλεντάμε και να μην είμαστε αγνώμονες γι' αυτόν τον τόπο της Επαγγελίας και της καλοπέρασης.

Το θράσος τους δεν έχει όρια! Και δεν έχει όρια διότι δοκιμάζουν τα δικά μας όρια και τις αντοχές και βλέπουν ότι έχουν ακόμα τα περιθώρια να παίζουν με τη δυστυχία μας.

Γιορτή του καταναλωτή και βγαίνουν στα ΜΜΕ και λένε με ικανοποίηση, έτσι απλά, έτσι αδιάφορα, πως τα έξοδα μιας τετραμελούς οικογένειας αυξήθηκαν το 2005 μόνο κατά 6,5%. Αν και αυτό είναι μύθος, αναρωτιέμαι ποιος οφελείται από την επιπλέον αφαίμαξη τη στιγμή που τα μαγαζιά κλείνουν το ένα μετά το άλλο. Είναι απλή βέβαια η απάντηση γιατί το χρήμα αυτό το βουτάνε οι ΔΕΚΟ, οι τράπεζες και το Δημόσιο.

Γιορτή του καταναλωτή και μας βομβαρδίζουν με επικίνδυνες και παραπλανητικές διαφημίσεις οι οποίες σε συνδυασμό με την έλλειψη παιδείας σε οδηγούν σε παγίδες και ναρκοπέδια τύπου "χρηματιστήριο". Σου δημιουργούν τεχνητές ανάγκες και ένα νοσηρό στόχο απόκτησης περιττών αγαθών.

Εξαντλήθηκε ο αριθμός και τα όρια των πιστωτικών καρτών και η αιχμαλωσία στα καταναλωτικά ανοίγει πλέον την πόρτα του "τρελάδικου".

Γιορτή του καταναλωτή και διοχετεύουν στην αγορά επικίνδυνα προϊόντα διατροφής που μας έχουν κάνει τους μεν ενήλικους ν' αναπτύξουμε μεγαλύτερη αντοχή στην τοξικότητα κι από τις αλεπούδες, τους δε ανήλικους να κρατάνε ουρές στους παιδιάτρους.

Ψυχοβόρα προϊόντα κατανάλωσης στον Τύπο, στην TV και στο διαδίκτυο κερδοσκοπούν ερήμην της κρατικής λογοκρισίας. Η προστασία του καταναλωτή είναι έννοια ανύπαρκτη για να μην πω απαγορευμένη. Αυτό βέβαια είναι μερικό συμπέρασμα για μια πολιτική που δεν ασχολείται με τον άνθρωπο και ούτε σκοπεύει να το κάνει.

Διάγομεν απλά την μεταολυμπιακή εποχή του φτυσίματος ένθεν και ένθεν!

ΠΑΟΣ
ΑΔΕΣΜΕΥΤΗ ΚΑΘΗΜΕΡΙΝΗ ΕΦΗΜΕΡΙΔΑ ΝΟΜΟΥ ΗΜΑΘΙΑΣ
(τακτικό μέλος Ε.Ι.Η.Ε.Ε.)

Ιδρυτής
+ ΖΗΣΗΣ Χ. ΠΑΤΣΙΚΑΣ

Ιδιοκτησία
ΑΦΟΙ ΠΑΤΣΙΚΑ Ε.Ε.

Εκδότης - Δ/ντής
ΜΙΧ. Ζ. ΠΑΤΣΙΚΑΣ

Συνεκδότης - Δ/ντής

Σύνταξης
ΑΝΑΣΤ. Ζ. ΠΑΤΣΙΚΑΣ

Αρχισυντάκτρια
ΣΟΦΙΑ Β. ΓΚΑΓΚΟΥΣΗ

ΓΡΑΦΕΙΑ
Βενιζέλου 10, Βέροια
ΤΗΛ.(23310) 66.913 - 65.025 - 61.160,
ΚΙΝ. 6974 030002
FAX 66.979

ΤΥΠΟΓΡΑΦΕΙΑ ΟΦΣΕΤ
Νέα Περιφερειακή Οδός προς Μέση Βέροιας

Υπεύθυνος γραφείου Αθηνών
ΜΙΜΗΣ Ζ. ΠΑΤΣΙΚΑΣ
Αμερικής 10
10671 Αθήνα
Τηλ. 210 - 3608112
Κιν. 6974 030008

Συνδρομές
Ετήσια ιδιωτών εσωτερικού 100 ευρώ.
Εξαμηνιαία ιδιωτών εσωτερικού 50 ευρώ.
Ετήσια εξωτερικού (Ευρώπη) 300 ευρώ.
Ετήσια εξωτ. εκτός Ευρώπης 360 ευρώ.
Ετήσια Δήμων, Τραπεζών, Οργανισμών & Εταιριών Α.Ε. 250 ευρώ.

Δημοσιεύσεις ανά εκατοστό της στήλης
Πλειστηριασμών και Διακηρύξεων 4, 40 ευρώ.
Ισολογισμών Α.Ε. 4, 40 ευρώ.
Ισολογισμών ΕΠΕ 2, 93 ευρώ.
Χειρόγραφα δημοσιευμένα ή όχι δεν επιστρέφονται

ΛΑΟΣ
ΒΕΝΙΖΕΛΟΥ 10
59100
ΒΕΡΟΙΑ
ΗΜΑΘΙΑΣ
Κωδικός 1801

ΟΔΟΣ ΜΗΤΡΟΠΟΛΕΩΣ...

Οι μπουλντόζες "επί το έργον"!

✓ *Τη Δευτέρα αρχίζει το ξήλωμα από το ύψος της Πλ. Ωρολογίου*

✓ Τι είπε ο Δήμαρχος Βέροιας στη χθεσινή συνέντευξη Τύπου





Το πρωί της ερχόμενης Δευτέρας τα συνεργεία του Δήμου Βέροιας "βάζουν μπρος" και ξεκινούν τις εργασίες για την αμφιδρόμηση της οδού Μητροπόλεως. Για την πολιτική του δέσμευση και την υλοποίηση του "παλλαϊκού αιτήματος για αμφιδρόμηση του κεντρικού οδικού άξονα της Βέροιας μίλησε χθες το μεσημέρι ο δήμαρχος κ. Χρ. Σκουμπόπουλος σε συνέντευξη Τύπου που έδωσε στο Δημαρχείο. Αφού έκανε μια σύντομη ανασκόπηση για όσα διαδραματίστηκαν από την προηγούμενη Δημοτική Αρχή μέχρι τις ενέργειες της σημερινής, δήλωσε ότι το θέμα "έκλεισε" με την τροποποίηση της προηγούμενης απόφασης του ΥΠ.ΠΟ και την έγκριση του ΚΑΣ για κατάχωση του ρωμαϊκού δρόμου, ο οποίος σημειωτέον, ήταν χαρακτηρισμένος ως μνημείο. Με την ανάκληση αυτού του χαρακτηρισμού και τη νέα γνωμοδότηση του Κεντρικού Αρχαιολογικού Συμβουλίου, που προέκυψε μετά και από την επίσκεψη στη Βέροια του υφυπουργού Πολιτισμού κ. Τατούλη, άνοιξε ο "δρόμος" για την αμφιδρόμησή του.

Οι εργασίες θα ολοκληρωθούν, όπως είπε ο δήμαρχος, σε 30 εργάσιμες ημέρες και θα ξεκινήσουν από το ύψος της Πλατείας Ωρολογίου, σύμφωνα με την μελέτη των Τεχνικών Υπηρεσιών του Δήμου. Η Μητροπόλεως με την μορφή δρόμου διπλής κατεύθυνσης θα έχει πλάτος 9 μέτρα από το Ρολόι μέχρι το Μητροπολιτικό Μέγαρο και 7 μέτρα από την Μητρόπολη μέχρι τη διασταύρωση Ελιάς - Βενιζέλου.

Οι θέσεις ελεγχόμενης στάθμευσης που υπάρχουν σήμερα, καταργούνται και στο πλαίσιο των νέων κυκλοφοριακών ρυθμίσεων που θα προκύψουν, εφαρμόζεται η προηγούμενη απόφαση για μεταφορά της πιάτσας ταξί, από την Βενιζέλου στην οδό Καρακωστή. Κατά τη διάρκεια των εργασιών η κυκλοφορία στην οδό Μητροπόλεως δεν θα διακοπεί σ'όλο το μήκος του δρόμου, αλλά τμηματικά.

Δημοσκόπηση

Ο κ. Σκουμπόπουλος υποστηρίζοντας την ανάγκη αμφιδρόμησης, έδωσε στη δημοσιότητα τα στοιχεία μιας τηλεφωνικής δημοσκόπησης που έκανε η εταιρία "Interview" της Θεσ/νίκης για λογαριασμό του δημάρχου. Από αυτήν προέκυψαν τα αποτελέσματα που δημοσιεύονται στη διπλανή στήλη.

"Αναγκάζομαι να δώσω τα στοιχεία στη δημοσιότητα για να ενημερωθούν οι συμπολίτες μας αλλά και η Κίνηση Πολιτών Βέροιας" είπε ο δήμαρχος, ο οποίος ερωτηθείς σχετικά με "πιθανές προθέσεις και πολιτικά κίνητρα" της Κίνησης Πολιτών, εξέφρασε την έκπληξή του διότι, όπως εκτίμησε, η αντίδραση και η δράση τους ήρθε πολύ αργά. "Δεν ξέρω αν θέλουν να πλήξουν πολιτικά την Δημοτική Αρχή... Δεν το πιστεύω ότι μπορεί να κινούνται από τέτοια ταπεινά ελατήρια" τόνισε ο κ. Σκουμπόπουλος ο οποίος απαντώντας επίσης σε σχετική ερώτηση δήλωσε ότι "εάν το εγχείρημα της αμφιδρόμησης αποτύχει θα μας καταδικάσουν οι πολίτες και εμείς έχουμε το πολιτικό θάρρος να πούμε ότι κάναμε λάθος".

Ο κ. Σκουμπόπουλος επεσήμανε ότι η λειτουργία της Μητροπόλεως δεν ικανοποιεί ούτε τους πολίτες, ούτε την νυν Δημοτική Αρχή αλλά ούτε την προηγούμενη, αφού, όπως υπογράμμισε, και ο κ. Χασιώτης ένα μήνα πριν τις εκλογές με έγγραφό του ζήτησε από την αρμόδια Αρχαιολογική Υπηρεσία την κατάχωση του δρόμου επικαλούμενος προβλήματα στο κυκλοφοριακό και στην εμπορική κίνηση.

Ο προϋπολογισμός των εργασιών αμφιδρόμησης ανέρχεται στα 88.500 ευρώ (χωρίς ΦΠΑ). Ένα ακόμη σημείο που αξίζει να σημειωθεί είναι ότι τα τμήματα του ρωμαϊκού δρόμου που θα καταχωθούν, θα θυμίζουν την ύπαρξή τους επί της οδού, αφού, όπως ενημέρωσε ο δήμαρχος θα αποτυπωθούν (θα ζωγραφιστούν δηλαδή) στην άσφαλτο.

Σ. Γκ.

Κατά την άποψη σας, στην Οδό Μητροπόλεως :	Ποσοστό
1. Πρέπει να γίνει αμφιδρόμηση;	63,1%
2. Να μείνει ως έχει;	23,7%
3. Να αλλάξει η μονοδρόμηση προς την αντίθετη κατεύθυνση; ή	2,6%
4. Να γίνει πεζοδρόμηση;	4,8%
5. ΔΓ/ΔΑ	5,8%

	Ηλικία		
Κατά την άποψη σας, στην Οδό Μητροπόλεως :	18 - 35	36 – 55	56 – 65+
1. Πρέπει να γίνει αμφιδρόμηση;	65,0%	59,2%	67,4%
2. Να μείνει ως έχει;	25,5%	28,3%	14,5%
3. Να αλλάξει η μονοδρόμηση προς την αντίθετη κατεύθυνση; ή	5,1%	1,8%	1,4%
4. Να γίνει πεζοδρόμηση;	2,9%	5,8%	5,1%
5. ΔΓ/ΔΑ	1,5%	4,9%	11,6%

	Τι δουλειά κάνετε;							
Κατά την άποψη σας, στην Οδό Μητροπόλεως :	Οικιακά	Άνεργος	Συντ.	Αγρ.	ΔΥ	ΙΥ	Ε.Ε. (Γιατρός, δικηγόρος)	Ε.Ε. (Μαγαζάτορας, βιοτέχνης)
1. Πρέπει να γίνει αμφιδρόμηση;	65,9%	64,0%	66,3%	68,2%	61,1%	55,7%	51,5%	75,0%
2. Να μείνει ως έχει;	19,6%	32,0%	18,8%	13,6%	27,8%	29,9%	30,3%	12,5%
3. Να αλλάξει η μονοδρόμηση προς την αντίθετη κατεύθυνση; ή	2,9%	2,0%	0,0%	4,5%	0,0%	5,2%	6,1%	0,0%
4. Να γίνει πεζοδρόμηση;	2,2%	2,0%	6,3%	4,5%	11,1%	5,2%	6,1%	6,3%
5. ΔΓ/ΔΑ	9,4%	0,0%	8,8%	9,1%	0,0%	4,1%	6,1%	6,3%

Ταυτότητα της έρευνας

Τύπος : Ποσοτική
Μέθοδος : Τηλεφωνική με τυχαία επιλογή τηλεφωνικών αριθμών
Δείγμα : 498 άτομα ηλικίας 18 έως 65+
Ημερομηνία διεξαγωγής : 23/02/2005 έως 25/02/2005
Γεωγραφική Περιοχή : Δ.Δ Βέροιας και Δ.Δ. Αγ. Βαρβάρας, Άμμου, Ασωμάτων, Γεωργιανών, Ράχης, Τριποτάμου
Προσωπικό : Έξι τηλεφωνήτριες και δυο επόπτες
Σταθμίσεις : Σύμφωνα με το φύλο και την πληθυσμιακή σύνθεση του κάθε Δ.Δ.

Η INTERVIEW εφαρμόζει τον κώδικα δεοντολογίας της ICC/ESOMAR και είναι μέλος της WAPOR.

Πρόσκληση

Θα είναι ιδιαίτερη τιμή για μας, η παρουσία σας στα εγκαίνια του δικηγορικού μας γραφείου, το Σάββατο 19 Μαρτίου 2005 και ώρα 19.00΄.

Μητροπόλεως 41, Βέροια (1ος όροφος).

Με τιμή
Γεώργιος Λιόλιος Γρηγόριος Μαρκοβίτης

Ανακοίνωση της Κίνησης Πολιτών 2005

Με λύπη και οργή πληροφορηθήκαμε ότι ο Δήμαρχος Βεροίας ανακοίνωσε την έναρξη εργασιών αμφιδρόμησης της οδού Μητροπόλεως. Λυπούμαστε που ο Δήμαρχος δεν αντιλήφθηκε την ευκαιρία που του δώσαμε να διαχειριστεί το θέμα όχι σαν πρόβλημα αλλά σαν ευκαιρία. Σαν ευκαιρία να συνδέσει το όνομά του με ένα Έργο και όχι με μία καταστροφή. Σαν ευκαιρία να αποδεσμευτεί από "δεσμεύσεις" που η ίδια η ζωή τις ξεπέρασε. Και μας απομένει η οργή για την καταστροφή ενός μνημείου χωρίς καμιά αιτιολογία. Οργή γιατί κάποιοι μαζί με τον Δήμαρχο βλέπουν ένα μέλλον για την Βέροια που ταιριάζει περισσότερο σε βαλκανική πόλη της δεκαετίας του '50 παρά σε μια πόλη που έχει ανάγκη να ταιριάξει τον βηματισμό της με τις αντίστοιχες πόλεις του σύγχρονου κόσμου. Οργή γιατί με την αλόγιστη ενθάρρυνση της χρήσης του αυτοκινήτου σε συνδυασμό με την κατάχωση του μνημείου καταστρέφει το ιστορικό κέντρο της πόλης δηλαδή καταστρέφει την ίδια την πόλη.

Χαρακτηρίζει το ζήτημα της αμφιδρόμησης της οδού Μητροπόλεως σαν το μεγαλύτερο πρόβλημα της πόλης. Αν όντως το πιστεύει αυτό, τότε γιατί κλείνει τα αυτιά του πεισματικά σε όσες λύσεις του έχουν προσφέρει επιφανείς συμπολίτες και επισκέπτες; Γιατί κλείνει τα μάτια του σ'αυτό που του δείχνουν άνθρωποι του πνεύματος, της τέχνης, της οικονομίας αλλά και της πολιτικής; Γιατί δεν κάθεται να συζητήσει σοβαρά, σε βάθος και συστηματικά το "πρόβλημα" και να το μετατρέψει έτσι σε ευκαιρία να ξαναοργανωθεί η πόλη με προοπτική τον 21ο αιώνα και όχι με προοπτική ένα τριτοκοσμικό χωριό; Δεν είναι λοιπόν "μεγάλο πρόβλημα" αλλά είναι προσωπικό του πρόβλημα άγνωστης τάξεως.

Ισχυρίζεται ότι δεν γνώριζε όταν υποσχόταν την αμφιδρόμηση ότι ο δρόμος είχε χαρακτηριστεί μνημείο. Και λοιπόν; Το έμαθε μετά! Γιατί δεν σεβάστηκε το μνημείο; Γιατί έκανε "αγώνα" να το αποχαρακτηρίσει; Μπορεί να είναι περήφανος ένας Δήμαρχος όταν στο βιογραφικό του θα αναγράφεται ότι αποχαρακτήρισε ένα μνημείο που συνδέθηκε λειτουργικά με την καθημερινότητα της πόλης;

Οι πολιτικές δεσμεύσεις πρέπει να τηρούνται, ναι! Θα προτιμούσαμε όμως να είχε τηρήσει πρώτα όλες τις άλλες και ας άφηνε αυτήν τελευταία. Κανείς δεν θα τον κατηγορούσε γι αυτό.

Γνωρίζει πολύ καλά ότι οι συνθήκες της αγοράς αλλά και της κυκλοφορίας έχουν αλλάξει δραματικά την τελευταία πενταετία. Ο συνετός άρχοντας, αυτός που αγαπάει την πόλη του ξαναυπολογίζει τις αποφάσεις του αλλιώς το ενδιαφέρον του για την πόλη είναι μόνον εκδίκηση γι αυτήν και τίποτε άλλο.

Σε ενάμισι χρόνο μας λέει έχουμε εκλογές κι αν αποτύχει το εγχείρημα τότε ο λαός θα τον καταδικάσει και θα αναγνωρίσει το λάθος του! Τότε όμως θα είναι αργά! Θα έχει παιχτεί ένα α-νόητο παιχνίδι σε βάρος της πόλης και των πολιτών της. Και εδώ θα θέλαμε να υπογραμμίσουμε ότι το ίδιο ανόητη θεωρούμε και την θέση αντιπάλων ή "φίλων" του Δημάρχου ότι "είναι προτιμότερο να τον αφήσουμε να το κάνει για να φάει τα μούτρα του". Δεν έχει κανένας το δικαίωμα να παίζει με την ζωή και το μέλλον μιας πόλης για καμιά σκοπιμότητα.

Η Κίνηση Πολιτών 2005 δεν θα σταματήσουμε εδώ. Θα χρησιμοποιήσουμε όλα τα μέσα που μας παρέχουν οι νόμοι και πάνω από όλα η αγάπη μας για την Βέροια και η ευθύνη μας για το μέλλον της προκειμένου να σταματήσουμε το έγκλημα που συντελείται αυτήν την στιγμή.

Καλούμε όλους τους συμπολίτες μας σε συγκέντρωση στην Ελιά την επόμενη Τετάρτη 23 Μαρτίου στις 8:30 το βράδυ για να συζητήσουμε τις εξελίξεις και να πάρουμε αποφάσεις για την παραπέρα πορεία της δράσης μας. Να μην λείψει κανείς!

Δημόσια Κεντρική Βιβλιοθήκη Βέροιας

"Πολιτιστικές Περιηγήσεις"

✓ *Ενα πολιτιστικό οδοιπορικό στις ακούραστες, μα τόσο παραμελημένες πολιτιστικές εστίες του νομού μας*



Γράφει ο Γιώργος Κοτζαερίδης





ΔΗΜΟΣ ΑΛΕΞΑΝΔΡΕΙΑΣ
ΣΥΛΛΟΓΟΣ ΠΟΝΤΙΩΝ ΑΛΕΞΑΝΔΡΕΙΑΣ ΚΑΙ ΠΕΡΙΧΩΡΩΝ

Επόμενος και τελευταίος μου σταθμός στον δήμο Αλεξάνδρειας είναι ο σύλλογος των Ποντίων ,ένας ιστορικός σύλλογος που αποτελεί το καμάρι των Ποντίων της περιοχής.

Πρόεδρος του συλλόγου και συνομιλητής μου είναι ο Ουσταμπασίδης ο Γιώργος.

Ο σύλλογος μας είναι ένας από τους πιο ιστορικούς της Ημαθίας διότι λειτουργεί ανελλιπώς από το 1959 .Δεν ανέστειλε ποτέ τις δραστηριότητες του και συμμετέχει πάντοτε στα πολιτιστικά δρώμενα της περιοχής .



Οι Πόντιοι της Αλεξάνδρειας δεν είναι γηγενείς αλλά εγκαταστάθηκαν στην πόλη αναζητώντας εργασία, προερχόμενοι από τους νομούς Κοζάνης, Δράμας, Γρεβενών και από την περιοχή της Ελασσόνας.

Ο σύλλογός μας διαθέτει 2 χορευτικά τμήματα τα οποία αποτελούνται από γυμνασιόπαιδες και ενήλικες 20- 45 ετών.

Οι εκδηλώσεις μας αρχίζουν τον Ιανουάριο με την κοπή της βασιλόπιτας και τον ετήσιο χορό μας ,ο οποίος έχει πάντοτε μεγάλη επιτυχία.

Συμμετέχουμε στις διάφορες εκδηλώσεις του δήμου και παραχωρούμε το κτίριο μας το οποίο έκτισαν οι γονείς μας την δεκαετία του 1970, για εκδηλώσεις των σχολείων ,του δήμου και άλλων φορέων.

Στις 19 Μαΐου ημέρα αφιερωμένη στην Γενοκτονία των Ποντίων τιμούμε την μνήμη των προγόνων μας .Με πρωτοβουλία του συλλόγου στήθηκε ένα μνημείο δίπλα στα γραφεία του συλλόγου και η πλατεία ονομάστηκε Πλατεία 19ης Μαΐου της Γενοκτονίας των Ποντίων.

Την μέρα αυτή διοργανώνουμε μία λαμπρή τελετή στην οποία συμμετέχουν οι αρχές της πόλης, καταθέτουμε στεφάνια, γίνονται προβολές διαφανειών και ακολουθεί ομιλία από κάποιον επίσημο ομιλητή.

Το καλοκαίρι συμμετέχουμε σε εκδηλώσεις άλλων πολιτιστικών συλλόγων σε όλη την Βόρεια Ελλάδα. Πέρυσι συμμετείχαμε σε 14 εκδηλώσεις άλλων συλλόγων.

Παλαιότερα παίρναμε μέρος στα ΗΜΑΘΙΩΤΙΚΑ τα οποία δυστυχώς όπως φαίνεται έκλεισαν τον κύκλο τους και παρεχώρησαν την θέση τους στα ΑΛΕΞΑΝΔΡΕΙΑ τα οποία διοργανώνει ο δήμος.

Το φθινόπωρο διοργανώνουμε ένα μικρό γλέντι για να γλεντήσουμε με όλα τα μέλη του συλλόγου.

Ανάμεσα Χριστούγεννα και Πρωτοχρονιά διοργανώνουμε την γιορτή του Γαβουρμά. Βράζουμε σε καζάνια 200 κιλά χοιρινό κρέας και γλεντάμε όλοι μαζί με την συμμετοχή πολλών Ποντίων καλλιτεχνών.

Στα άμεσα σχέδια μας είναι η δημιουργία ενός τμήματος εκμάθησης ηλεκτρονικών υπολογιστών για τα παιδιά του συλλόγου.

Επίσης θέλουμε να επιδιορθώσουμε την αίθουσα μας αλλά και το μνημείο της Γενοκτονίας. Τα έξοδα είναι πολλά αλλά θα τα καταφέρουμε. Τα οικονομικά μας χάρη στις μεγάλες μας προσπάθειες βρίσκονται σε καλή κατάσταση.

Οι σχέσεις μας με τον δήμο είναι πολύ καλές και θεωρώ υποχρέωση μου να τον ευχαριστήσω όπως επίσης και τους Ποντίους της περιοχής μας που μας συμπαραστέκονται όπως μπορούν.

Από την νομαρχία δυστυχώς δεν περιμένουμε καμία βοήθεια, δεν μας έδωσαν ούτε την βοήθεια που μας έταξαν ,ενώ για την Ομοσπονδία των Πολιτιστικών Συλλόγων της οποίας τυγχάνω αντιπρόεδρος δεν θέλω να πω τίποτε, διότι δεν γίνεται και τίποτε.

Εμείς σαν Πόντιοι θα συνεχίσουμε να αγωνιζόμαστε, στηριζόμενοι στις δικές μας προσπάθειες και πολύ σύντομα θα δείτε τα αποτελέσματα.

Δυναμικός ο Πόντιος πρόεδρος ,έδειξε ένα άνθρωπο με μεγάλα οράματα και στόχους και γνωρίζοντας το πείσμα των Ποντίων είμαι σίγουρος ότι τα επόμενα χρόνια, θα δούμε σημαντικά πράγματα από τους Ποντίους της Αλεξάνδρειας.

1ο ΝΗΠΙΑΓΩΓΕΙΟ ΒΕΡΟΙΑΣ
ΕΥΧΑΡΙΣΤΗΡΙΟ



Τα νήπια του 1ου Νηπ/γείου Βέροιας "Τα ζουζουνάκια" ευχαριστούν θερμά το κατάστημα νυφικών "ΕΥΧΕΣ" της κ. Ελένης Μαρτίνη, για το νυφικό στολισμό της αίθουσας του Νηπ/γείου στα πλαίσια υλοποίησης του Σχεδίου Δράσης (project) με παραδοσιακούς γάμους που δραματοποίησαν τα νήπια.

Εκδρομή - ξενάγηση στη Βεργίνα με την Περιηγητική Λέσχη Βέροιας

✓ Πρόγραμμα εκδηλώσεων

Εκδρομή στη Βεργίνα και τα Παλατίτσια διοργανώνει την Κυριακή 17 Μαρτίου η Περιηγητική Λέσχη Βέροια.

Ώρα αναχώρησης από Πλατείες Ωρολογίου και Ελιάς στις 8.30 το πρωί.

Εκκλησιασμός στο ναό Αγίου Φωτίου Βεργίνας.

10.30 έως 11.00 π.μ. καφέ στη Βεργίνα.

Ξενάγηση: Αρχαιότητες Βεργίνας *Τάφοι-Ανάκτορα-Τόπος δολοφονίας Φιλίππου).

Μετά το πέρας της ξενάγησης θα ακολουθήσει γεύμα στ' Αστέρια (ταβέρνα) Παλατιτσίων.



Μετά το γεύμα επιστροφή στη Βέροια.

Θα ακολουθήσουν κι άλλες εκδρομές και εκδηλώσεις σύμφωνα με το παρακάτω πρόγραμμα

ΜΑΡΤΙΟΣ
14-3-05 Ημερήσια εκδρομή στην Πύδνα Πιερίας
27-3-05 Ημερήσια εκδρομή Βεργίνα-Παλατίτσια

ΑΠΡΙΛΙΟΣ
8-4-405 Παρασκευή απόγευμα Αγία Κυριακή (Δ΄ Χαιρετισμοί)
Πάσχα 29, 30 Απριλίου και 1, 2 Μαΐου Σαμοθράκη
15-5-05 Κιόσκι Ψαράδων
29-5-05 Ημερήσια εκδρομή στο Πόζαρ Αριδαίας

ΙΟΥΝΙΟΣ
17, 18, 19, 20, 21 Δυτική Πελοπόννησος

ΣΕΠΤΕΜΒΡΙΟΣ
18-9-05 Συνεστίαση στην πόλη μας

ΟΚΤΩΒΡΙΟΣ
7,8-9-05 Οχρίδα - Στρούγκα - Σκόπια

ΝΟΕΜΒΡΙΟΣ
4,5,6/11-05 Αθήνα
20-11-05 Συνεστίαση στην πόλη μας

ΔΕΚΕΜΒΡΙΟΣ
11-12-05 Συνεστίαση στην πόλη μας

ΙΑΝΟΥΑΡΙΟΣ 2006
15-1-06 Κόψιμο Βασιλόπιτας σε κέντρο της πόλης μας

Δημοτική Βιβλιοθήκη Βέροιας



Έναρξη Προγραμμάτων Μαζικού Αθλητισμού στο Δήμο Απ. Παύλου

Η Δημοτική Επιχείρηση Πολιτισμού Αθλητισμού και Ανάπτυξης σε συνεργασία με την Γενική Γραμματεία Αθλητισμού και το Γραφείο Φυσικής Αγωγής του Νομού μας, ανακοινώνει ότι ξεκίνησαν τα Προγράμματα Μαζικού Αθλητισμού τα οποία λήγουν την Τρίτη 17-6-2005.

Τα προγράμματα που υλοποιούνται είναι τα παρακάτω:

1ο Πρόγραμμα: "Άσκηση στην Τρίτη ηλικία"
2ο Πρόγραμμα: "Άθληση και Γυναίκα"
3ο Πρόγραμμα: "Παιδί και Αθλητισμός"
4ο Πρόγραμμα: "Άσκηση στην παιδική ηλικία"
5ο Πρόγραμμα: "Άθληση Τσιγγάνων"

-Για περισσότερες πληροφορίες για τους χώρους και τις ώρες υλοποίησης των προγραμμάτων στα τηλέφωνα 23310-41250 & 44494.

ΣΤΗ ΧΘΕΣΙΝΗ ΗΜΕΡΙΔΑ ΤΩΝ ΓΕΩΠΟΝΩΝ

Βιολογικά προϊόντα και ποιότητα ζωής





Με θέμα "Υγιές έδαφος - υγιεινά προϊόντα - ποιότητα ζωής" πραγματοποιήθηκε χθες στην Αντωνιάδειο Στέγη Γραμμάτων και Τεχνών η ημερίδα που διοργάνωσαν ο Σύλλογος Γεωπόνων Ν. Ημαθίας, η Αμερικανική Γεωργική Σχολή Θεσσαλονίκης και το Παράρτημα του Γεωτεχνικού Επιμελητηρίου Ελλάδος, υπό την αιγίδα της Νομαρχιακής Αυτοδιοίκησης.

Για την ποιότητα των βιολογικών προϊόντων τους κινδύνους κατανάλωσης γενετικά τροποποιημένων, όπου αυτοί υφίστανται και για το μέλλον της βιολογικής καλλιέργειας μίλησαν οι εισηγητές, καθηγητές Πανεπιστημίου, εκπρόσωποι φορέων και γεωπόνοι.

"Στόχος της διοργάνωσης, είναι η προώθηση της ιδέας της καλλιέργειας βιολογικών προϊόντων και η ενημέρωση των αγροτών για τη διαδικασία από την παραγωγή έως την κατανάλωσή τους", δήλωσε η πρόεδρος του Συλλόγου Γεωπόνων κα Καλλιόπη Παπαοικονόμου. Όσον αφορά τα συμπεράσματα της ημερίδας, η κα Παπαοικονόμου, τα επικεντρώνει στην αναγκαιότητα στήριξης των παραγωγών από τους επιστήμονες γεωπόνους και τους συλλόγους τους στην κατεύθυνση της συμβουλευτικής και της τεχνογνωσίας για την αύξηση του ποσοστού των καλλιεργούμενων βιολογικών προϊόντων, καθώς και για την πιστοποίηση και διάθεσή τους.

Στη χθεσινή εκδήλωση, ήταν παρόντες εκπρόσωπος του Σεβασμιωτάτου Μητροπολίτη κ. Παντελεήμονακ, η Αντινομάρχης κ. Δ. Κουρκουτά, ο Δήμαρχος Απ. Παύλου κ. Ελ. Βαλαβάνης, νομαρχιακοί και δημοτικοί σύμβουλοι, γεωπόνοι και εκπρόσωποι αγροτικών φορέων.

Πλούσιο το φιλανθρωπικό και κοινωνικό έργο της Μητρόπολης

ΤΟΝΙΣΕ ΧΘΕΣ ΣΕ ΣΥΝΕΝΤΕΥΞΗ ΤΥΠΟΥ Ο ΜΗΤΡΟΠΟΛΙΤΗΣ κ. ΠΑΝΤΕΛΕΗΜΩΝ



Ευχάριστα νέα για το φιλανθρωπικό και κοινωνικό έργο της Ιεράς Μητροπόλεως Βέροιας, Νάουσας και Καμπανίας για το έτος 2004, ανακοίνωσε σε συνέντευξη Τύπου ο Μητροπολίτης κ. Παντελεήμων χθες στο Επισκοπικό Μέγαρο.

"Η Τοπική Εκκλησία προσπαθεί να καλύψει όσο γίνεται περισσότερους τομείς, της αγάπης και φιλανθρωπίας και το συνολικό έργο της θα αξιολογηθεί από τον κόσμο" σημείωσε ο Μητροπολίτης κ. Παντελεήμων και πρόσθεσε: "συνολικά 800 περίπου εθελοντές διέθεσαν τον πολύτιμο χρόνο τους από αγάπη για τον συνάνθρωπο κάνοντας πράξη την Ευαγγελική επιταγή.

Η συμμετοχή των εθελοντών αλλά και το ενδιαφέρον του κόσμου να συνεισφέρουν στο έργο της Ιεράς Μητροπόλεως κρίνεται ιδιαίτερα συγκινητικό. Για το λόγο αυτό αισθάνομαι την ανάγκη να ευχαριστήσω θερμά τους ιερείς, τους επιτρόπους και τις κυρίες που δραστηριοποιήθηκαν στους διάφορους τομείς".

Η συνολική αποτίμηση του φιλανθρωπικού και κοινωνικού έργου ανέρχεται στο ποσό των 358.209,62 ευρώ και καλύπτει συνοπτικά τους παρακάτω τομείς:

-Επιδόματα πτυχών μηνιαία και διμηνιαία
-αγορά φαρμάκων και πληρωμή νοσηλίων
-επιδοτήσεις ενοικίων απόρων
-αποφυλακίσεις
-εισιτήρια
-υποτροφίες (επιδότηση ενοικίου ή πληρωμή διδάκτρων)
-αγορά τροφίμων
-πληρωμή εξόδων κηδειών
-πληρωμή χρεών σε ασφαλιστικά ταμεία
-πριμοδοτήσεις απόρων
-οικονομικές ενισχύσεις φιλόπτωχων, σωματείων, γηροκομείων, σχολείων, ΑμΕΑ, πολυτέκνων, Σχολή Βυζαντινής μουσικής
-Οικονομική ενίσχυση ιεραποστολών Κένυα, Ινδονησία, Ουγκάντα, Κογκό, Βελεσσών (FYROM)
-Δωρεάν φροντιστήρια για άπορους μαθητές
-Σχολή αγιογραφίας, ψηφιδογραφίας, Βυζ. Μουσικής και παραδοσιακών οργάνων (δωρεάν δίδακτρα για άπορους)
-Λειτουργία κατασκηνώσεων (φιλοξενία Πολωνών και 6 περίοδοι από 100 παιδιά συνολικά 650 άτομα)
-Συσσίτια απόρων στη Βέροια και Νάουσα (120 μερίδες φαγητού ημερησίως)

Όπως είπε ο κ. Παντελεήμων το συγκεκριμένο ποσό είναι το μεγαλύτερο από κάθε άλλη χρονιά και θεωρείται αρκετά υψηλό εάν σκεφτεί κανείς ότι τα έσοδα της Ι. Μητροπόλεως ανέρχονται στα 339.614.66 και καλύπτονται μ' αυτά όλα τα λειτουργικά έξοδα.

Ελσα Φανάρα

Απάντηση στο Δήμο Μακεδονίδος

ΑΠΟ ΤΟ ΔΗΜΑΡΧΟ ΒΕΡΟΙΑΣ



Από τον Δήμαρχο Βέροιας Χρ. Σκουμπόπουλο δόθηκε στη δημοσιότητα η πιο κάτω απάντηση σχετικά με την χθεσινή ανακοίνωση του Δήμου Μακεδονίδος:

"Το Δημοτικό Συμβούλιο της Βέροιας συνεδριάζει νόμιμα (σήμερα 16-3-2005), για να εκφράσει, σύμφωνα με την ισχύουσα νομοθεσία, την άποψή του επί της Μελέτης Περιβαλλοντικών Επιπτώσεων του έργου της κατασκευής Μονάδας Επεξεργασίας Απορριμμάτων στην λεγόμενη "θέση 12" (εντός των διοικητικών ορίων και σε απόσταση πολλών χιλιομέτρων από Οικισμούς του Δήμου Μακεδονίδος, αλλά σε απόσταση αναπνοής από Οικισμούς του Δήμου Βέροιας).

Άποψη και πιθανές ενστάσεις και αντιρρήσεις επί της Μελέτης αυτής μπορεί και δικαιούται να εγείρει κάθε ενδιαφερόμενος πολίτης.

Όμως, αυτό που αποτελεί αναφαίρετο δικαίωμα και αυτονόητη υποχρέωση κάθε μεμονωμένου πολίτη, φαίνεται να είναι απαγορευμένο για το Δημοτικό Συμβούλιο της Βέροιας.

Αυτό τουλάχιστον προκύπτει από τη σημερινή, υπερφίαλη - όσο και ασυνάρτητη και αγχώδη - ανακοίνωση του Δήμου Μακεδονίδος.

Ανακοίνωση, που αποκαλύπτει την σύγχυση, την ταραχή και την ενόχληση, αλλά και την οίηση, την αλαζονεία και τις ολοκληρωτικές αντιλήψεις των συντακτών της.

Ανακοίνωση που συνιστά ΟΝΕΙΔΟΣ για την Αυτοδιοίκηση, καθώς αρνείται ακόμη κι αυτό το δικαίωμα της συζήτησης σε ένα δημοκρατικά εκλεγμένο όργανο της Αυτοδιοίκησης.

Ανακοίνωση που εκθέτει πολλαπλώς τους συντάκτες της, οι οποίοι διαπράττουν ένα ακόμη ολέθριο σφάλμα σε βάρος του Τόπου, της Αυτοδιοίκησης και της Αλήθειας...

Ο Δήμαρχος
ΧΡΗΣΤΟΣ ΣΚΟΥΜΠΟΠΟΥΛΟΣ"

ΕΥΧΑΡΙΣΤΗΡΙΟ

Αισθάνομαι την ανάγκη να ευχαριστήσω δημόσια όλο το Επιστημονικό και Νοσηλευτικό προσωπικό της Ορθοπεδικής Κλινικής του Γενικού Νοσοκομείου Βέροιας για την φροντίδα και το ενδιαφέρον που έδειξαν κατά τη διάρκεια της νοσηλείας μου.

Βαλαβάνης Θεόδωρος

ΣΤΗ ΧΘΕΣΙΝΗ ΣΥΝΕΝΤΕΥΞΗ ΤΥΠΟΥ

Την "Οδοντιατρική Ενότητα" παρουσίασε ο πρόεδρος του Οδοντιατρικού Συλλόγου

Εν όψει των εκλογών της Κυριακής



Με αφορμή τις εκλογές του Οδοντιατρικού Συλλόγου Ημαθίας που θα γίνουν την Κυριακή 20 Μαρτίου. Ο πρόεδρος του Δ.Σ. κ Ιωάννης Καραγιαννόπουλος παρουσίασε χθες το απόγευμα τους υποψήφιους του συνδυασμού: "Οδοντιατρική ενότητα".

"το ψηφοδέλτιο είναι ενοτικό και διευρυμένο, έχει ως στόχο την καλύτερη και δυνατότερη αντιμετώπιση των προβλημάτων του Οδοντιατρικού κλάδου", είπε μεταξύ άλλων ο κ. Καραγιαννόπουλος και στην συνέχεια κάνοντας έναν σύντομο απολογισμό της θητείας του σημείωσε: "λειτουργήσαμε θετικά και συλλογικά, προσπαθήσαμε να επιλύσουμε σοβαρά θέματα". Για την επόμενη τριετία το νέο Δ.Σ. που θα αναδειχθεί από τις εκλογές της 20ης Μαρτιου, θέτει τέσσερις βασικούς στόχους που αφορούν, τις συλλογικές συμβάσεις, την προώθηση για την αντιμετώπιση του κορεσμού του επαγγέλματος, ενώ σε τοπικό επίπεδο την δημιουργία κοινή υγειονομικής στέγης με τον ιατρικό και φαρμακευτικό Σύλλογο και τέλος την διοργάνωση συγκεκριμένων ημερίδων. Η ψηφοφορία θα πραγματοποιηθεί στα γραφεία του Οδοντιατρικού Συλόγου Ημαθίας στην οδό Μεγ. Αλεξάνδρου 42 και θα ξεκινήσει στις 10π.μ. έως τις 13.30

Υποψήφιοι για το διοικητικό συμβούλιο
1.Αρίζος Στέργιος του Δημητρίου
2.Γκιουρτζής Ιωάννης του Νικολάου
3.Καραγιαννόπουλος Ιωάννης του Δημητρίου
4.Κωτσόπουλος Στέργιος του Ηλία
5.Ξενιτόπουλος Νικόλαος του Θεοδώρου
6.Παπαδόπουλος Δημοσθένης του Νικολάου
7.Ποτουρίδου Ειρήνη του Αχιλλέα
8.Χαριλάου Χαρίλαος του Γεωργίου

Υποψήφιοι για την εξελεγκτική επιτροπή
1.Αθανασιάδης Λεωνίδας του Ηλία
2.Ντάρας Αγαμέμνων του Κων/νου
3.Σαλιάγκα Χρυσούλα του Κων/νου
4.Ταμπακας Δημήτριος του Νικολάου

Υποψήφιοι εκπρόσωποι του Ο.Σ.Η. στην Γ.Σ. της Ε.Ο.Ο.
1.Αθανασιάδης Νικόλαος του Ευριπίδη
2.Μαυρογιώργος Δημήτριος του Ιωάννη
3.Σισμανίδης Αδάμ του Παύλου

Κεντρική Δημοτική Βιβλιοθήκη Βέροιας

40ΗΜΕΡΟ ΜΝΗΜΟΣΥΝΟ

Τελούμε την Κυριακή 20 Μαρτίου 2005 στον Ιερό Ναό Γεννήσεως Σωτήρος Κρύας Βρύσης 40ΗΜΕΡΟ ΜΝΗΜΟΣΥΝΟ για την ανάπαυση της ψυχής του αγαπημένου μας συζύγου, πατέρα, παππού

ΔΗΜΗΤΡΙΟΥ ΜΗΤΣΑΝΗ

και καλούμε όλους όσους τιμούν τη μνήμη του να προσέλθουν και να ενώσουν μαζί μας τις δεήσεις τους προς το Θεό.

Η σύζυγος
Τα παιδιά
Τα εγγόνια

**Δεξίωση θα γίνει στην ταβέρνα "Πάντσος"*

ΑΥΡΙΟ ΠΑΡΑΣΚΕΥΗ 18 ΜΑΡΤΙΟΥ ΣΤΗΝ "ΕΛΗΑ"

Εκδήλωση για το Σχολείο και την ευέλικτη μόρφωση

Την Παρασκευή 18 Μαρτίου στις 7.30 μ.μ. στο τουριστικό περίπτερο της "Ελιάς" θα πραγματοποιηθεί εκδήλωση με θέμα: "Σχολείο, Κοινωνία και Ευέλικτη Μόρφωση. Γιατί τα παιδιά μας "μαθαίνουν" και δεν κατανοούν". Ομιλητής θα είναι ο Χρήστος Κάτσικας, εκπαιδευτικός αναλυτής και μέλος του Δ.Σ. της Πανελλήνιας Ένωσης Φιλολόγων.

Την εκδήλωση οργανώνουν ο Σύνδεσμος Φιλολόγων Ν. Ημαθίας, ο Σχολικός Σύμβουλος Φιλολόγων κ. Θανάσης Μαρκόπουλος και η ΕΛΜΕ Ημαθίας.

Ευχαριστήριο

Η Φιλόπτωχος Αδελφότης Κυριών Βεροίας και οι τρόφιμοι του συσσιτίου ευχαριστούν:

1. Ανώνυμο κύριο για δωρεά 50 ευρώ στη μνήμη του πατέρα του.
2. Ανώνυμη κυρία για δωρεά 100 ευρώ στη μνήμη της εγγονής της Ολυμπίας.
3. Ανώνυμη οικογένεια για δωρεά 40 ευρώ στη μνήμη της θείας τους Φωτεινής Σκόδρα-Χρισιάδου.
4. Ανώνυμη κυρία για ένα πλήρες γεύμα στη μνήμη του αδελφού της για την συμπλήρωση 10 χρόνων από τον θάνατό του.
5. Το Διοικητικό Συμβούλιο της Φιλοπτώχου Κυριών Βεροίας συνήλθε σε συνεδρίαση και αποφάσισε να παραθέσει γεύμα στους τροφίμους της Φιλοπτώχου αντί στεφάνη εις μνήμη του Ευριπίδη Αθανασιάδη.
6. Ανώνυμη κυρία για δωρεά 150 ευρώ στη μνήμη προσφιλών νεκρών.
7. Την κυρία Καβζαλίδου Παρασκευή για δωρεά 100 ευρώ στη μνήμη των γονιών της.
8. Την κυρία Κουφοπούλου Σωτηρία για δωρεά 100 ευρώ στη μνήμη της αδελφής της Κοκόνης για συμπλήρωση 3 χρόνων από τον θάνατό της.
9. Ανώνυμη κυρία για δωρεά 20 ευρώ στη μνήμη ψυχών.
10. Τους κυρίους Γεώργιο και Ρούλα Τσαλέρα για δωρεά 100 ευρώ αντί στεφάνου στη μνήμη του συμπεθεροῦ τους Ευριπίδη Αθανασιάδη.

ΕΛΛΗΝΙΚΗ ΔΗΜΟΚΡΑΤΙΑ
ΠΕΡΙΦΕΡΕΙΑ ΚΕΝΤΡ. ΜΑΚΕΔΟΝΙΑΣ
ΝΟΜΟΣ ΗΜΑΘΙΑΣ
ΔΗΜΟΣ ΠΛΑΤΕΩΣ

Πλατύ 16-3-2005
Αριθ. Πρωτ.: 1845

ΑΝΑΚΟΙΝΩΣΗ

Ο Δήμαρχος Πλατέος Ν. Ημαθίας

Ανακοινώνει ότι ο ανοιχτός δημόσιος διαγωνισμός με σφραγισμένες προσφορές, με επιμέρους ποσοστά έκπτωσης κατά ομάδες τιμών εκφρασμένα σε ακέραιες μονάδες επί τοις εκατό, για την εκτέλεση του έργου **"Αποκατάσταση ανενεργούς χωματερής Δημοτικού Διαμερίσματος Πλατέος"**, προϋπολογισμού δαπάνης "149.658,50" ευρώ με το Φ.Π.Α., σύμφωνα με την αριθ. 67/2005 μελέτη του έργου, που ήταν προγραμματισμένος για την 21η Μαρτίου του 2005, ημέρα Δευτέρα αναβάλλεται. Θα ακολουθήσει νέα διακήρυξη όπου θα οριστεί η νέα ημερομηνία διεξαγωγής του διαγωνισμού.

Για περισσότερες πληροφορίες οι ενδιαφερόμενοι μπορούν να απευθύνονται κατά τις εργάσιμες ημέρες και ώρες στα γραφεία του Δήμου Πλατέος, όπου μπορούν να λάβουν γνώση για τις λεπτομέρειες της διακήρυξης (τηλέφωνο 2333053818).

Ο ΔΗΜΑΡΧΟΣ
α.α.
ΧΡΥΣΟΜΑΛΛΟΣ ΣΤΕΦΑΝΟΣ
ΑΝΤΙΔΗΜΑΡΧΟΣ ΠΛΑΤΕΟΣ

ΣΥΛΛΟΓΟΣ ΓΡΕΒΕΝΙΩΤΩΝ Ν. ΗΜΑΘΙΑΣ

ΠΡΟΣΚΛΗΣΗ

Ο Σύλλογος Γρεβενιωτών Ν. Ημαθίας "ΕΛΙΜΕΙΑ" σας προσκαλεί στον ετήσιο χορό του, που θα πραγματοποιηθεί στις **19 Μαρτίου 2005 ημέρα Σάββατο** και ώρα 8:30, στο οικογενειακό κέντρο "Γκαντίδη" (μεγάλη αίθουσα).

Με το δημοτικό συγκρότημα του Ν. Γκουλέκα.

Στο τραγούδι ο Θανάσης Παπαργύρης.

Θα υπάρχει και ποντιακή λύρα.

Τιμή πρόσκλησης: 12,5 ευρώ.

Τηλ. για προσκλήσεις: 23310-71012, 28383, 28041, 74504, 43305.

Αγρυπνία στην Ι.Μ. Θεοτόκου Καλλίπετρας στη Ραχιά



Κατά τη διάρκεια της Αγίας και Μεγάλης Τεσσαρακοστής, κάθε Παρασκευή τελείται αγρυπνία με την Ακολουθία των Χαιρετισμών, στην Ιερά Μονή Θεοτόκου Καλλίπετρας, στη Ράχη Βεροίας. Η Ακολουθία αρχίζει στις 8.00 μ.μ. και τελειώνει γύρω στα μεσάνυκτα, ενώ ακολουθεί τράπεζα.

Ομιλία του Μοναχού π. Μωϋσή Αγιορείτη

ΚΑΙ ΕΚΔΗΛΩΣΗ ΓΙΑ ΤΟΝ ΠΑΪΣΙΟ

Από την Ιερά Μητρόπολη Βέροιας και Νάουσας ανακοινώνεται ότι:

Την Κυριακή 20 Μαρτίου στις 6 το απόγευμα στον Ιερό Ναό Αγίου Αντωνίου, Πολιούχου Βεροίας, στον Κατανυκτικό Εσπερινό θα χοροστατήσει ο Σεβασμιώτατος Μητροπολίτης μας κ. Παντελεήμων και στη συνέχεια θα ομιλήσει ο Οσιολογιώτατος Μοναχός π. Μωυσής Αγιορείτης, αναπτύσσοντας το θέμα: Πνεύμα αργολογίας μη μοι δος.

Η Ιερά μας Μητρόπολη διοργανώνει τιμητική εκδήλωση για επί τη συμπληρώσει δέκα χρόνων από την κοίμηση του Οσίου και Θεοφόρου πατρός ημών Παϊσίου του Αγιορείτου. Η εκδήλωση θα πραγματοποιηθεί στη Βέροια στον Χώρο Τεχνών τη Δευτέρα 21 Μαρτίου στις 7 το απόγευμα. Ομιλητής θα είναι ο Οσιολογιώτατος Μοναχός Μωυσής Αγιορείτης με θέμα: Γέρων Παΐσιος Αγιορείτης 1924-1994.

Ιερός Ναός Αγίου Αθανασίου ΚΟΙΜΗΤΗΡΙΑ ΒΕΡΟΙΑΣ

ΠΡΟΓΡΑΜΜΑ
ΙΕΡΩΝ ΑΚΟΛΟΥΘΙΩΝ

ΠΑΡΑΣΚΕΥΗ 18 Μαρτίου 2005 (ΠΑΡΑΜΟΝΗ ΨΥΧΟΣΑΒΒΑΤΟΥ)

Εσπερινός-Μνημόσυνα-Α΄ Χαιρετισμοί 6.00 Εσπέρας

ΨΥΧΟΣΑΒΒΑΤΟ 19 ΜΑΡΤΙΟΥ 2005

"Μνήμη του δια κολλύβων θαύματος του μεγαλομάρτυρος Θεοδώρου του Τήρωνος".

Όρθρος - Θ. Λειτουργία-Μνημόσυνα 7.15-9.30 πρωί.

Με εντολή του Σεβασμιωτάτου Μητροπολίτου μας κ.κ. Παντελεήμονος, και για την γρήγορη εξυπηρέτηση των πιστών, όλοι οι Ιερείς της πόλεως Βεροίας και πέριξ χωρίων θα ευρίσκονται στα Κοιμητήρια μετά της 9.30 το πρωί, που θα τελειώσουν την Θ. Λειτουργία στους Ναούς τους.

ΚΥΡΙΑΚΗ 20 ΜΑΡΤΙΟΥ (ΤΗΣ ΟΡΘΟΔΟΞΙΑΣ)

Όρθρος - Θεία Λειτουργία 7.30 - 10.30 πρωί

Λιτάνευση Ιερών Εικόνων πέριξ Ι. Ναού 10.30 πρωί.

π. Ανδρέας

Ιερός Ναός Αγ. Γεωργίου Κρεβατάς Βέροιας

Πρόγραμμα Ιερών Ακολουθιών

Μάρτιος του έτους 2005

Παρασκευή 18-3 2005 7.00μ.μ. Α) Χαιρετισμοί
Σάββατο 19-3 2005 6.00μ.μ. ανάμνηση
δια Κολλύβων
Κυριακή 20-3 2005 7.30π.μ. Α) Κυριακή -
Νηστεία. Θεία Λειτ.
Παρασκευή 25-3 2005 7.30π.μ. Θεία Λειτουργία.
Ο Ευαγγελισμός
Παρασκευή 25-3 2005 7.00μ.μ. Β) Χαιρετισμοί
Σάββατο 26-3 2005 6.00μ.μ.,
Κυριακή 27-3 2005 7.30π.μ. Β΄ Νηστεία Κυριακή. Θεία Λειτουργία



Ιερές Ακολουθίες της Μεγάλης Σαρακοστής για νέους και εργαζόμενους

Από την Ιερά Μητρόπολη Βέροιας και Νάουσας ανακοινώνεται ότι θα τελεστεί και κατά τη φετινή Μεγάλη Σαρακοστή η δεύτερη (βραδινή) ακολουθία των Χαιρετισμών της Παναγίας, για την εξυπηρέτηση των νέων και των εργαζομένων, που δεν μπορούν να εκκλησιαστούν κατά την απογευματινή ακολουθία, που αρχίζει στις 7:00 μ.μ. Έτσι, λοιπόν, η δεύτερη (βραδινή) ακολουθία των Χαιρετισμών θα τελείται κάθε Παρασκευή βράδυ, σύμφωνα με το παρακάτω πρόγραμμα:**Στη Βέροια:**

Ιερός Ναός Υπαπαντής του Χριστού 8:00-9:30 μ.μ.

Ιερός Ναός Αγίων Αναργύρων 9:00-10:30 μ.μ.

Ιερός Ναός Αγίου Σάββα Κυριωτίσσης 9:00-10:30 μ.μ.

Ιερός Ναός Αγίας Παρασκευής 9:00-10:30 μ.μ.

Ιερός Ναός Παναγίας Δεξιάς 9:00-10:30 μ.μ.

Στη Νάουσα:

Ιερός Ναός Τιμίου Προδρόμου (μέσα Πρόδρομος) 9:00-10:30 μ.μ.

Στην Αλεξάνδρεια:

Ιερός Ναός Αγίου Αλεξάνδρου: 8:30-10:00 μ.μ.

Επίσης, υπενθυμίζεται ότι στη Βέροια κάθε Κυριακή στις 10:30 - 12:00 τελείται θ. λειτουργία, για τη διευκόλυνση των μητέρων με μικρά παιδιά, των νέων, των εργαζομένων και όσων άλλων αδυνατούν να εκκλησιαστούν νωρίτερα.

Η θ. λειτουργία τελείται στον Παλαιό Ιερό Ναό Αγίων Αναργύρων.

Η κίνηση του Μητροπολίτη

Το πρόγραμμα κίνησης του Μητροπολίτου κ. Παντελεήμονος για τις ερχόμενες ημέρες έχει ως εξής:

Σήμερα Πέμπτη 17 Μαρτίου το πρωί ο Μητροπολίτης μας κ. Παντελεήμων θα τελέσει την θεία λειτουργία των Προηγιασμένων Δώρων στον Ιερό Ναό Αγίου Νικολάου στο Παλαιό Σκυλίτσι.

Σήμερα Πέμπτη 17 Μαρτίου στις 6 το απόγευμα θα χοροστατήσει στην ακολουθία του Μεγάλου Αποδείπνου στον Ιερό Ναό Αγίων Αποστόλων στο Νεοχωρόπουλο.

Την Παρασκευή 18 Μαρτίου στις 7 το απόγευμα ο Μητροπολίτης μας κ. Παντελεήμων θα χοροστατήσει στην ακολουθία των Χαιρετισμών της Παναγίας στον Ιερό Ναό Κοιμήσεως Θεοτόκου Νάουσας.

Το Σάββατο 19 Μαρτίου το πρωί ο Μητροπολίτης μας κ. Παντελεήμων θα λειτουργήσει στον Ιερό Μητροπολιτικό Ναό της Καστοριάς.

Το Σάββατο 19 Μαρτίου στις 6 το απόγευμα ο Μητροπολίτης μας κ. Παντελεήμων θα χοροστατήσει στον Αναστάσιμο Εσπερινό στον Ιερό Μητροπολιτικό Ναό Μεταμορφώσεως του Σωτήρος Νάουσας, όπου στη συνέχεια στα πλαίσια των Αγιορειτικών Ομιλιών θα ομιλήσει ο λόγιος Αγιορείτης Μοναχός π. Μωυσής Αγιορείτης.

Την Κυριακή 20 Μαρτίου το πρωί ο Μητροπολίτης μας κ. Παντελεήμων θα λειτουργήσει στον Ιερό Ναό Αγίου Δημητρίου Ναούσης, όπου θα χοροστατήσει στη Δοξολογία για την έναρξη του απελευθερωτικού αγώνα στη Νάουσα το 1822.

Την Κυριακή 20 Μαρτίου στις 11:30 το πρωί ο Μητροπολίτης μας κ. Παντελεήμων θα αναπτύξει εόρτια ομιλία στην αίθουσα της ΓΕΧΑ με θέμα: "Η συντριβή των ειδώλων".

Την Κυριακή 20 Μαρτίου στις 6:00 το απόγευμα ο Μητροπολίτης μας κ. Παντελεήμων θα χοροστατήσει στον Κατανυκτικό Εσπερινό στον Ιερό Ναό Αγίου Αντωνίου, Πολιούχου Βεροίας, όπου στη συνέχεια θα ομιλήσει ο Οσιολογιώτατος Μοναχός π. Μωυσής Αγιορείτης με θέμα: "Πνεύμα αργολογίας μη μοι δος".

Στην Αυστραλία ο Μιχ. Χαλκίδης για τον εορτασμό της 25ης Μαρτίου



Για την Αυστραλία αναχωρεί την Πέμπτη (17-3-2005) ο αναπλ. Γραμματέας της Κοινοβουλευτικής Ομάδας της Νέας Δημοκρατίας και Βουλευτής Ημαθίας Μιχάλης Χαλκίδης, προκειμένου να εκπροσωπήσει τη Βουλή των Ελλήνων στις εκδηλώσεις της Ομογένειας για τον εορτασμό της Εθνικής εορτής της 25ης Μαρτίου.

Οπως ενημερώνει το πολιτικό του Γραφείο, ο Μιχάλης Χαλκίδης θα μεταβεί στη Μελβούρνη και σε άλλες περιοχές της Αυστραλίας, ενώ στη διάρκεια της επίσκεψής του θα έχει συναντήσεις με εκπροσώπους του Ελληνικού κράτους, της Ορθόδοξης Εκκλησίας, της Ομογένειας κλπ

Στην Ελλάδα θα επιστρέψει στις 26-3-2005.

Μέλλων Γάμος



Γνωστοποιείται σύμφωνα με το άρθρο 1369 του Αστικού Κώδικα ότι:

Ο ΜΠΛΑΤΣΙΩΤΗΣ ΘΕΟΦΑΝΗΣ του Πέτρου και της Κυριακής το γένος Κωφίδου που γεννήθηκε και κατοικεί στη Βέροια και η ΣΤΑΜΑΤΗ ΔΕΣΠΟΙΝΑ του Χρήστου και της Δήμητρας το γένος Γκαζάκη που γεννήθηκε στη Γερμανία και κατοικεί στις Σέρρες, πρόκειται να παντρευτούν με θρησκευτικό γάμο που θα γίνει στον Ιερό Ναό Αγ. Αντωνίου Βέροιας.

Μέλλων Γάμος



Γνωστοποιείται σύμφωνα με το άρθρο 1369 του Αστικού Κώδικα ότι:

Ο ΔΗΜΑΡΕΛΛΗΣ ΑΝΑΡΓΥΡΟΣ του Αντωνίου και της Χαραλαμπίας το γένος Κοκκινογούλη που γεννήθηκε και κατοικεί στις Βρυξέλλες Βελγίου και η ΙΩΑΝΝΙΔΟΥ ΜΑΓΔΑΛΗΝΗ - ΜΑΡΙΑ του Ηλία και της Βασιλικής το γένος Μπύρνα που γεννήθηκε στη Βέροια και κατοικεί στις Βρυξέλλες Βελγίου, πρόκειται να παντρευτούν με πολιτικό γάμο στις Βρυξέλλες Βελγίου.

Μέλλων Γάμος



Γνωστοποιείται σύμφωνα με το άρθρο 1369 του Αστικού Κώδικα ότι:

Ο ΠΡΑΠΑΒΕΣΗΣ ΗΛΙΑΣ του Κων/νου και της Σοφίας το γένος Παπαδοπούλου που γεννήθηκε και κατοικεί στη Βέροια και η ΣΥΝΑΧΕΙΡΗ ΓΛΥΚΕΡΙΑ του Παρασκευά και της Χάϊδως το γένος Μελιοπούλου που γεννήθηκε και κατοικεί στη Βέροια, πρόκειται να παντρευτούν με πολιτικό γάμο στη Βέροια.

Μέλλων Γάμος



Γνωστοποιείται σύμφωνα με το άρθρο 1369 του Αστικού Κώδικα ότι:

Ο ΒΡΟΝΤΖΟΣ ΕΥΘΥΜΙΟΣ του Ευαγγέλου και της Μαρίας το γένος Μίχου που γεννήθηκε και κατοικεί στη Βέροια και η ΣΙΔΗΡΟΠΟΥΛΟΥ ΗΣΑΪΑ του Κων/νου και της Παρθένας το γένος Καραπαναγιωτίδου που γεννήθηκε και κατοικεί στα Γιαννιτσά Πέλλας, πρόκειται να παντρευτούν με πολιτικό γάμο που θα γίνει στη Βέροια.

ΑΔΕΔΥ
ΝΟΜΑΡΧΙΑΚΟ ΤΜΗΜΑ Ν. ΗΜΑΘΙΑΣ

Ανακοίνωση για την σημερινή απεργία

Το Ν.Τ. ΑΔΕΔΥ Ν. Ημαθίας, καλεί τις συναδέλφισσες και τους συναδέλφους μέλη του, να συμμετάσχουν στην απεργιακή κινητοποίηση την Πέμπτη 17 Μαρτίου 2005.

Διεκδικούμε αυτό που μας ανήκει.

Διαδηλώνουμε την αντίθεσή μας στην πολιτική της λιτότητας, της ανεργίας, της ακρίβειας και της ανασφάλειας.

Με τους εργαζόμενους στη γωνία και το κέρδος του κεφαλαίου στο κέντρο της προσοχής των νεοφιλελεύθερων πολιτικών και των κυβερνήσεων, οδηγούμαστε σε μία πολιτική η οποία είναι άδικη και εξοντωτική.

Διεκδικούμε ένα καλύτερο μέλλον, με πλήρη απασχόληση και αξιοπρεπείς μισθούς.

Απαιτούμε:

-Μέτρα κατά της ακρίβειας και της κερδοσκοπίας.

-Αύξηση δαπανών για την δημόσια και δωρεάν παιδεία, για υγεία και κοινωνική ασφάλιση.

-ΝΑΙ στην εφαρμογή του 35ώρου και ΟΧΙ στη μειωμένη απασχόληση.

-Νέες θέσεις εργασίας με πλήρη απασχόληση.

-Δίκαιη φορολόγηση των εισοδημάτων και ΟΧΙ τα φορολογικά βάρη στους μισθωτούς.

-Πραγματικές αυξήσεις στους μισθούς και τις συντάξεις.

-Κανείς μισθός κάτω του ορίου φτώχειας.

-Νέο μισθολόγιο για την αναβάθμιση των εν ενεργεία και συντάξιμων αποδοχών των Δημοσίων Υπαλλήλων.

-Αξιοκρατική στελέχωση των Δημοσίων Υπηρεσιών.

-Καθιέρωση των Β.Α.Ε. στο Δημόσιο.

ΠΙΣΤΕΥΟΥΜΕ: ότι η εφαρμογή των παραπάνω διεκδικήσεων στην πράξη θα συμβάλλει σημαντική στην αναβάθμιση των υπηρεσιών και στην παραπέρα λειτουργική ανεξαρτησία και συνέχεια της Δημόσιας Διοίκησης.

ΓΙΑ ΤΟ Ν. ΤΜΗΜΑ
Ο ΠΡΟΕΔΡΟΣ
ΦΙΛΙΠΠΙΔΗΣ ΜΙΛΤΙΑΔΗΣ
Ο ΓΡΑΜΜΑΤΕΑΣ
ΣΥΜΕΩΝΙΔΗΣ ΓΙΑΝΝΗΣ

Στις 17 Απριλίου στη Βεργίνα

Εκλογοαπολογιστικό Συνέδριο της ΑΔΕΔΥ Ημαθίας

Από το Ν.Τ. ΑΔΕΔΥ Ν. Ημαθίας, ανακοινώνεται ότι το 6ο εκλογοαπολογιστικό Συνέδριο του Νομαρχιακού Τμήματος ΑΔΕΔΥ,. Θα πραγματοποιηθεί στις 17-4-2005, στην αίθουσα του Δημαρχιακού καταστήματος του Δήμου ΒΕΡΓΙΝΑΣ.

Από το Δ.Σ. καλούνται όλοι οι σύλλογοι μέλη, να φροντίσουν για την οικονομική τους τακτοποίηση και την γνωστοποίηση, (πρακτικό εκλογής), των συναδέλφων αντιπροσώπων για το Νομαρχιακό Τμήμα, προκειμένου να είναι εφικτή η νομιμοποίηση των συνέδρων.

ΟΜΟΣΠΟΝΔΙΑ ΕΜΠΟΡΙΚΩΝ ΣΥΛΛΟΓΩΝ ΔΥΤΙΚΗΣ & ΚΕΝΤΡΙΚΗΣ ΜΑΚΕΔΟΝΙΑΣ

Αποφάσεις για ωράριο και πολυνομοσχέδιο

Πραγματοποιήθηκε την Τετάρτη 9 Μαρτίου, έκτακτο Διοικητικό Συμβούλιο της Ομοσπονδίας Εμπορικών Συλλόγων Δυτικής & Κεντρικής Μακεδονίας, στην Βέροια στα γραφεία της Ομοσπονδίας.Τα θέματα που συζητήθηκαν και οι προβληματισμοί που αναπτύχθηκαν αφορούσαν το ωράριο των εμπορικών καταστημάτων και την πρόταση του Πολυνομοσχεδίου του Υπουργείου Ανάπτυξης για την τροποποίηση των Ν. 2323/95 και 3190/03.

Το Διοικητικό Συμβούλιο της Ομοσπονδίας όπως ενημερώνει με δελτίο Τύπου αποφάσισε τα εξής:

1. Μένουμε αμετακίνητοι στις πάγιες θέσεις μας για το ωράριο όπως εκφράσθηκαν και σε προηγούμενα Δ.Σ. αλλά και στην επιστολή που στείλαμε εξ αρχής της χρονιάς στον Υφυπουργό Ανάπτυξης κ. Παπαθανασίου.

2. Δεν διαπραγματευόμαστε την αργία της Κυριακής ούτε έμμεσα ούτε άμεσα.

3. Ζητάμε την ενδυνάμωση των Νομαρχιακών Αυτοδιοικήσεων για παρεμβάσεις καθολικής τήρησης του ωραρίου σε όλες τις επιχειρήσεις και όχι μόνο την επιμήκυνσή του.

4. Οι Νομαρχιακές αποφάσεις να λαμβάνονται μετά από την εισήγηση των κατά τόπους Εμπορικούς Συλλόγους.

5. Όσον αφορά την πρόταση Νόμου του Υπουργείου Ανάπτυξης, ζητά από τους Εμπορικούς Συλλόγους άμεσα την σύγκλιση των Δ.Σ. και να τοποθετούνται στα άρθρα του Πολυνομοσχεδίου μέχρι 18/3/2005.

6. Την πραγματοποίηση κοινής Γενικής Συνέλευσης της Ομοσπονδίας μας με την Ομοσπονδία Εμπορικών Συλλόγων Κεντρικής-Ανατολικής Μακεδονίας και Θράκης στην Θεσσαλονίκη στις 23 Μαρτίου 2005 και ώρα 17:00, με θέματα Ωράριο και Πολυνομοσχέδιο.

7. Για τις όποιες μορφές κινητοποιήσεων αναμένουμε συλλογική και καθολική πρόταση από την ΕΣΕΕ που θα αφορά όλους τους Εμπορικούς Συλλόγους.

Δυσαρέσκεια του Εργατικού Κέντρου Βέροιας για το ΠΑΜΕ

Τη λύπη και τη δυρασέσκειά του εκφράζει το Εργατικό Κέντρο Βέροιας (Ε.Κ.Β.) για την απόφαση του ΠΑΜΕ να κατέβει ξεχωριστά με δικό του συλλαλητήριο στη σημερινή απεργία.

Σε σχετική ανακοίνωση γίνεται λόγος για "διασπαστική λειτουργία και δράση που υπονομεύει την ομόφωνη απόφαση του Εργατικού Κέντρου για κοινή δράση".

Συγκεκριμένα από το Ε.Κ.Β. αναφέρονται τα εξής:

"Τη στιγμή που χρειάζεται να εντείνουμε τις προσπάθειες και να ενισχύσουμε τη δράση για πετυχημένες κινητοποιήσεις και την πραγματοποίηση ενός μαζικού συλλαλητηρίου, για την αντιμετώπιση των μεγάλων προβλημάτων της ανεργίας, της ακρίβειας, της εισοδηματικής πολιτικής, της φορολογίας που επηρεάζουν αρνητικά το διαθέσιμο εισόδημα των μισθωτών και των συνταξιούχων, την ίδια στιγμή αντιπαλεύοντας και υπονομεύοντας την ομόφωνη απόφαση της Διοίκησης του Ε.Κ. Βέροιας, το ΠΑΜΕ επέλεξε για άλλη μία φορά την εξωθεσμική και διασπαστική λειτουργία και δράση.

Αποφάσισε δικό του συλλαλητήριο την ίδια ημέρα άλλη ώρα και άλλο χώρο, διασπώντας την ενωμένη δράση των εργαζομένων για θέματα και προβλήματα που απασχολούν όλους τους εργαζόμενους ανεξαρτήτως κομμάτων και χρωμάτων.

Εκφράζουμε την λύπη μας γι' αυτήν την διασπαστική ενέργεια και παραδίδουμε την υπονομευτική στρατηγική στην κρίση των εργαζομένων.

Σαν Ε.Κ. Βέροιας δεν έχουμε παρά να εκφράσουμε την έντονη δυσαρέσκειά μας και την λύπη μας σ' αυτή την εκλογή του ΠΑΜΕ, η οποία στο όνομα της κομματικής σκοπιμότητας, αποδυναμώνει την ενωμένη δράση των εργαζομένων.

ΑΠΑΙΤΕΙΤΑΙ κοινή δράση του Συνδικαλιστικού Κινήματος για λύσεις στα κοινά οξυμένα προβλήματα των εργαζομένων".

Αστυνομικές ειδήσεις

Από την Αστυνομική Δ/νση Ημαθίας ανακοινώθηκαν τα παρακάτω συμβάντα;

-Από αστυνομικούς του Τ.Α, Βέροιας συνελήφθησαν την 15-3-2005 στο Μακροχώρι Ημαθίας ο Σ.Ι. του Γ., ετών 25 και ο Τ .Α. του Η., ετών 33, διότι ο μεν πρώτος ως προσωρινά υπεύθυνος καταστήματος επέτρεψε σε παίχτη την διενέργεια σε ηλεκτρονικό υπολογιστή προσφοράς υπηρεσιών διαδικτύου του τυχερού παιγνίου "πεταλούδα" ο δε δεύτερος ως τσιλιαδόρος προσπάθησε να ενημερώσει παραπάνω προσωρινά υπεύθυνο καταστήματος για τον επικείμενο έλεγχο.

- Ο ηλεκτρονικός υπολογιστής κατασχέθηκε και ο δράστης μετά την σε βάρος τους σχηματισθείσας δικογραφίας αποσταλούν στον κ. Εισαγγελέα Πλημ/κών Βέροιας.

-Από αστυνομικούς της ως άνω Υπηρεσίας συνελήφθη την 15-3-2005 στο αστυνομικό κατάστημα του Τ.Α. Βέροιας ο αλλοδαπός υπήκοος Ρωσίας Μ. S. του I., ετών 48, κάτοικος Βέροιας διότι όπως εξακριβώθηκε αυτός κατέθεσε δικαιολογητικά (προξενική θεώρηση παλιννόστησης) τα οποία ήταν πλαστογραφημένα, προκειμένου πετύχει την απόκτηση της Ελληνικής Ιθαγένειας εξαπατώντας με τον τρόπο αυτό τις αρχές.

- Ο δράστης συνελήφθη προκειμένου να εφαρμοσθεί σε βάρος του η διαδικασία της διοικητικής απέλασης.

-Από αστυνομικούς του Τ.Α. Αλεξάνδρειας συνελήφθη την 15-3-2005 στην Κυψέλη Ημαθίας ο Β. Α. του Φ., ετών 37, κατ. Αλεξάνδρειας διότι ως προσωρινά υπεύθυνος καταστήματος εγκατέστησε εντός αυτού και σε δυσεπιτήρητο χώρο ένα (1) απαγορευμένο ηλεκτρονικό παίγνιο με κερματοδέκτη (βελάκια).

- Το ηλεκτρονικό παίγνιο κατασχέθηκε. και ο δράστης με την κατ' αυτού σχηματισθείσα δικογραφία αποσταλεί κ. Εισαγγελέα Πλημ/κών Βέροιας.

Εκδηλώσεις στη Βέροια για την 25η Μαρτίου

Ο Δήμος της Βέροιας και η Διεύθυνση Πρωτοβάθμιας Εκπαίδευσης του Ν. Ημαθίας διοργανώνουν εκδήλωση που διοργανώνουν για την επέτειο της εθνικής παλιγγενεσίας της 25ης Μαρτίου του 1821.

Το πρόγραμμα περιλαμβάνει:

-Βυζαντινούς ύμνους από την εορτή του Ευαγγελισμού. Τους ύμνους θα ψάλλει ο Βυζαντινός Χορός Βεροίας.

-Ομιλία από τον αγιορείτη μοναχό Πορφύριο με θέμα: "1821: Άθως και Ανάσταση".

-Ιστορικά και κλέφτικα δημοτικά τραγούδια από την παραδοσιακή χορωδία του ωδείου Δημητρίου και το Βυζαντινό Χορό Βεροίας.

Η εκδήλωση θα πραγματοποιηθεί την Τετάρτη 23 Μαρτίου 2005 στο Χώρο Τεχνών στη Βέροια, ώρα 8 μ.μ.

Η είσοδος είναι ελεύθερη.

Δημοτική Βιβλιοθήκη Βέροιας

ΧΡΗΣΙΜΑ ΤΗΛΕΦΩΝΑ

ΝΟΜΑΡΧΙΑ τηλ. κέντρο . 2331025.000
Γραφείο Νομάρχη 2331022.310
ΚΕΠΝομ.Αυτ/σης ..2331077970, 77980
Πυροσβεστική, 23310199,2331022.222
Νοσοκομείο, ...2331022.082
ΕΚΑΒ 166
ΔΕΥΑΒ 2331078.824
ΔΕΥΑΒ Βλάβες 2331021.814
ΔΕΗ 1050 .....2331020.400
ΟΤΕ Βλάβες 121
ΚΤΕΛ (Υπεραστικά) 2331022.342
ΚΤΕΛ (Αστικά) 2331022.282
ΟΣΕ 2331024.444
ΡΑΔΙΟΤΑΞΙ 2331062.555 - 2331062.666
ΤΑΞΙ (πιάτσα ΚΤΕΛ) 23310-75151
ΓΡ. ΤΕΛΕΤΩΝ ΔΗΜΟΥ ...2331066300
ΓΡ. ΤΕΛΕΤΩΝ ΚΥΠΡΑΙΟΥ .2331070.050
ΓΗΡΟΚΟΜΕΙΟ 2331024891
και 0331023322
Α' ΚΑΠΗ 2331028.664
Β' ΚΑΠΗ 2331021.286

ΔΟΥ ΒΕΡΟΙΑΣ
Φορ. Εισοδήματος 2331024.998
Αυτοκινήτων 2331071.626
Φ.Π.Α. 2331024.864
Τελωνείο 2331072.256
Τμήμα Συγκοινωνιών 23310 77.871
ΚΤΕΟ 2331042.420, 2331042.421
Β'Σ.Σ. τηλ. κέντρο 2331032.611
Στρατολογικό Γραφείο 2331032.464, 0331024.692
ΟΑΕΔ 2331026.888
Οργανισμός Εργατικής Κατοικίας 2331025.180
Εθν. Οργαν. Πρόνοιας ...2331024.598
ΤΟΕΒ 2331024.669
Δημοτική Επιχείρηση Πολιτισμού 2331022.967, 2331062.548
Δημ. Βιβλιοθήκη «Ζωγιοπούλου» 2331024.879
Αλσος Παπάγου 2331072.654
Δημ. Περίπτερο Ελιάς ..2331071.015
Ι. Μητρόπολη 2331022270
ΔΗΠΕΘΕ 2331074.433
Κ.Π.Π.Ε. 2331070521
ΗΦΑΙΣΤΟΣ ..2331020244, 2331028220
Οδική Βοήθεια ΕΛΠΑ 104, 191
Οδική Βοήθεια EXPRESS SERVICE 1154

HELLAS SERVICE 1057 -2331060919
Οδική Βοήθεια

Οδική Βοήθεια INTERAMERICAN 168
ΙΝΤΕΡΣΑΛΟΝΙΚΑ .από κινητό 11555
.....από σταθερό 2310492100

ΑΣΤΥΝΟΜΙΚΗ Δ/ΝΣΗ ΗΜΑΘΙΑΣ (ΕΠΙΤΕΛΕΙΟ)
Διευθυντής: 2331072.222, 76.615
Α' Υποδ/ντής: 2331020.240, 76.612
Β' Υποδ/ντής: 2331076.611
Υπαστυνόμος: 2331076.610, 76.613
Κέντρο Αμεσης Επέμβασης: 100, 2331025.197, 76.625
FAX: 23.333

ΑΣΤΥΝΟΜΙΚΟ ΤΜΗΜΑ ΒΕΡΟΙΑΣ
Διοικητής: ..2331070.655, 2331076.645
Υποδιοικητής: 2331076.642
Αξ/κός Υπηρεσίας: 2331076.643
Γραμματεία: 2331076.646, 2331076.647

ΤΜΗΜΑ ΑΣΦΑΛΕΙΑΣ ΒΕΡΟΙΑΣ
Διοικητής: .2331070.588, 2331076.655
Υποδιοικητής: 2331076.658
Αξ/κός Υπηρεσίας: 2331076.653
Γραμματεία: 2331076.656
Γραφείο Αλλοδαπών: 2331076.657

ΤΜΗΜΑ ΤΡΟΧΑΙΑΣ ΒΕΡΟΙΑΣ
Διοικητής: .2331071.071, 2331076.665
Υποδιοικητής: 2331076.667
Αξ/κός Υπηρεσίας: 2331076.669
Γραμματεία: 2331076.663
Γραμματεία (Μοτοποδήλατα): 2331076.664
Τμήμα Συνοριακής Φύλαξης Γεωργιανών 2331098000

Δήμος Νάουσας (23320)
Δημαρχείο 2332053.010
Αμεση Δράση 2332022.221
Πυροσβεστική 2332022.199
Νοσοκομείο 2332022.200
ΕΚΑΒ 166
ΔΕΗ 2332022.314
ΟΤΕ Βλάβες 121
ΟΣΕ 2332041.535
ΚΤΕΛ (Υπεραστικά) 2332022.223
ΚΤΕΛ (Αστικά) 2332028.500
ΤΑΞΙ (Στουγιαννάκη) 2332022.636
Πλ. Καρατάσου 2332022.552
Τμήμα Συνοριακής Φύλαξης Νάουσας 2332023767

Δήμος Αλεξάνδρειας (23330)
Δημαρχείο 2333053400
Δήμαρχος 2333053401
Αμεση Δράση 23330 53333
Πυροσβεστική 2333024199
Κέντρο Υγείας 2333026.901
ΕΚΑΒ 166
ΔΕΗ 2333023.364
ΟΤΕ Βλάβες 121
ΟΣΕ 2333023.210

Δήμος Πλατέος (23330)
Δημαρχείο 2333063.208
Δήμαρχος 2333064.534
Ελληνική Αστυνομία 2333063.333
Αγροτικό Ιατρείο 2333063.243
ΤΑΞΙ 2333064.022
ΟΣΕ 2333063.216

Δήμος Μελίκης (23310)
Δημαρχείο 2331081.561
Δήμαρχος 2331082.200
Αστυνομία 2331081.264
Αγροτικό Ιατρείο 2331081.204
ΤΑΞΙ 2331081.596
ΚΤΕΛ 2331082.370

Δήμος Απ. Παύλου (23310)
Δημαρχείο . 2331041.250, 2331042.777
Αστυνομία 2331041.238
Αγροτικό Ιατρείο 2331041.888

Δήμος Ειρηνούπολης (23320)
Δημαρχείο 2332052.626

Δήμος Αντιγονιδών (23310)
Δημαρχείο 2331039.700

Δήμος Ανθεμίων (23320)
Δημαρχείο 2332053.100

Δήμος Βεργίνας (23310)
Δημαρχείο 2331092.337

Δήμος Μακεδονίδος (23310)
Δημαρχείο 2331096.300, 2331096.428

Δήμος Δοβρά (23310)
Δημαρχείο 2331051.205

ΤΗΛΕΦΩΝΑ ΔΗΜΟΥ ΒΕΡΟΙΑΣ

ΓΡΑΦΕΙΟ ΔΗΜΑΡΧΟΥ	59505 - 6		22330
ΓΡΑΦΕΙΟ ΑΔΕΙΩΝ ΚΑΤΑΣΤΗΜΑΤΩΝ	59528		59515
ΕΣΟΔΑ	59535		59515
ΛΟΓΙΣΤΗΡΙΟ	59537	59539	59515
ΤΑΜΕΙΟ	59541	59542	59515
ΔΗΜΟΤΟΛΟΓΙΑ	59548	73333	
ΔΗΞΙΑΡΧΕΙΟ	59545	59546	73333
ΔΗΜΟΤΙΚΗ ΑΣΤΥΝΟΜΙΑ	59592	59564	59515
Δ/ΝΣΗ ΤΕΧΝΙΚΟΥ & ΠΟΛΕΟΔΟΜΙΑΣ	59500		21777
ΓΡΑΦΕΙΟ ΚΑΘΑΡΙΟΤΗΤΑΣ	59509		
ΝΕΚΡΟΤΑΦΕΙΟ	59513		

Φαρμακεία



Πέμπτη 17 Μαρτίου 2005

Εφημερεύει:
13.30-17.00 Μπουλασίκης Εμμανουήλ, Μ. Αλεξάνδρου γωνία κοντά κιν/φο Πάνθεον, τηλ. 60340

Διανυκτερεύει:
20.30-01.00 Ορφανίδης Ιωάννης, Ηρας 10, κοντά στα ΚΤΕΛ, τηλ. 62989

Συνεργείο επιφυλακής της ΔΕΥΑΒ

Το συνεργείο επιφυλακής της ΔΕΥΑΒ κατά το διάστημα από **16-3-2005** μέχρι **31-3-2005** θα είναι το εξής:

Αυτόματος τηλεφωνητής βλαβών: τηλ. 23310 21814, 78815, Κουρτίδης Ιωάννης, Τεχνίτης Υδραυλικός 6977 578583, Δουζένης Σωτήρης , Εργάτης

ΓΡΑΦΕΙΟ ΤΕΛΕΤΩΝ
ΕΛΕΥΘΕΡΙΟΥ Γ. ΚΥΠΡΑΙΟΥ

ΑΓΙΟΥ ΔΗΜΗΤΡΙΟΥ 4 -
ΤΗΛ. 70050 - 71981 - 28096

Στην παλιά Τροχαία απέναντι από το Δημαρχείο

Η δαπάνη μιας άψογης τελετής, στο γραφείο μας είναι η μικρότερη και η οικονομικότερη από οπουδήποτε αλλού

ΚΑΝΤΕ ΣΥΓΚΡΙΣΗ ΣΤΙΣ ΤΙΜΕΣ ΜΑΣ

ΔΩΡΕΑΝ ΓΙΑ ΑΠΟΡΟΥΣ ΚΙΒΩΤΙΑ ΟΣΤΩΝ

Διανυκτερεύοντα Βενζινάδικα



Πέμπτη 17 Μαρτίου 2005

Τιμήνης Στ. Θες/κης 124 τηλ. 24119
Ερμής Α.Ε Περιφ. Βέροιας τηλ. 20471

ΕΜΠΟΡΙΚΟΣ ΣΥΛΛΟΓΟΣ ΒΕΡΟΙΑΣ

ΓΙΝΕ ΜΕΛΟΣ ΤΟΥ ΕΜΠΟΡΙΚΟΥ ΣΥΛΛΟΓΟΥ ΤΩΡΑ !!!

✓ ΓΙΑ ΤΟ ΚΑΛΟ ΤΗΣ ΑΓΟΡΑΣ
✓ ΓΙΑ ΤΟ ΚΑΛΟ ΤΗΣ ΠΟΛΗΣ
✓ ΓΙΑ ΤΟ ΣΥΜΦΕΡΟΝ ΣΟΥ

ΠΡΟΓΡΑΜΜΑ

ΕΜΠΟΡΙΚΩΝ ΚΑΤΑΣΤΗΜΑΤΩΝ ΒΕΡΟΙΑΣ από 1 - 11 - 2004 έως 31 - 3 - 2005

Δευτέρα	:8:30 - 14:30	Κλειστά
Τρίτη	:8:30 - 14:00	& 17:00 - 20:00
Τετάρτη	:8:30 - 14:30	Κλειστά
Πέμπτη	:8:30 - 14:00	& 17:00 - 20:00
Παρασκευή	:8:30 - 14:00	& 17:00 - 20:00
Σάββατο	:8:30 - 14:30	Κλειστά

Στηρίζοντας την αγορά της πόλης μας επενδύουμε στο μέλλον των παιδιών μας

-ΧΕΙΜΕΡΙΝΟ ΠΡΟΓΡΑΜΜΑ ΔΡΟΜΟΛΟΓΙΩΝ ΑΠΟ ΔΕΥΤΕΡΑ ΕΩΣ ΠΑΡΑΣΚΕΥΗ--

ΝΑΟΥ-ΒΕΡ-ΘΕΣΕΧ-PRESS
6:30, 7:00, 7:45, 8:45, 9:45, 10:45, 11:45, 12:45, 3:45, 14:45,15:45 16:45, 17:45, 18:55,

ΒΕΡ-ΘΕΣΠΟΣΤΑ
5:30, 6:20, 7:15, 8:00 9:00, 10:00, 11:00,12:00 13:00,14:00,15:00, 16:00

17:00,18:00,19:00, 20:20 21:00

ΘΕΣ-ΒΕΡ-ΝΑΟΥ EXPRESS
6:15,8:15,9:15,10: 15,11:15,12:15,13: 15,14:15,15:15,16: 15,17:15,18:15,19: 15,20:45

ΒΕΡΟΙΑΑΘΗΝΑ
8:30,15:00,20:30

ΒΕΡ-ΝΑΟΥ
6:30,7:05,7:10,7:4 0,8:40

9:10,10:10,11:10,1 2:10 12:30,13:10,13:30, 13:45 14:10,14:30,15:10, 16:10 17:10,18:10,19:10, 19:15 20:10,21:40

ΝΑΟΥ-ΒΕΡ
7:45,8:05,9:45,13: 00,14:15,16:30,18: 15,19:00,19:45

ΝΑΟΥΣΑ- ΘΕΣ/ΝΙ-ΚΗ
6:05,7:20,8:20,9:2 0,10:20,11:20,12:2 0,13:20,14:20,15:2 0,16:20,17:20,18:3 0,20:35

ΝΑΟΥ-ΖΕΡ-ΑΡΧΑΓΓΕΛΟ
8:30,11:00,13:30,1 4:55

ΒΕΡ-ΚΟΥΜΑΡΙΑ
ΤΡΙΤΗ-ΣΑΒΒΑΤΟ
8:45,13:30

ΒΕΡ-ΜΑΡΙΝ
7:00,13:15

ΒΕΡ-ΚΕΦ-Π.ΣΚΥΛ ΑΛΕΞΑΝΔΡΕΙΑ
6:30,12:00,14:30,1 9:45

ΒΕΡ-ΜΕΛ-ΑΛΕΞ
6:50,8:00,9:30,11: 10,13:30,14:40,16: 45,18:00,20:00

ΒΕΡ-ΑΛΕΞ
8:30,9:30,10:30,14 :40

ΒΕΡ-ΣΥΚΙΑ
7:05,13:25

ΒΕΡ-ΕΔΕΣ
7:50,9:30,11:00,12 :30,14:45,16:00

ΒΕΡ-ΚΡ.ΒΡΥ
6:00,7:45,10:45,12 :30,14:45,19:15

ΒΕΡ-ΣΤΕΝ ΜΟΝΟΣΠΙΤΑ
7:00,13:15

ΒΕΡ-ΦΥΤΙΑ
6:50,14:30

ΒΕΡ-ΔΑΣΚΙΟ
7:00,14:00

ΜΕΛ-ΘΕΣ/ΝΙΚΗ
6:00

-ΧΕΙΜΕΡΙΝΟ ΠΡΟΓΡΑΜΜΑ ΔΡΟΜΟΛΟΓΙΩΝ ΣΑΒΒΑΤΟΥ-

ΒΕΡ-ΘΕΣΕΧΡΡΕS
7:45,8:45,9:45,10: 45,11:45,12:45,13 :45,14:45,15:45,1 6:45,17:45,18:55

ΒΕΡ-ΘΕΣ ΠΟΣΤΑ
6:45,8:00,9:00,10: 00,11:00,12:00,13 :00,14:00,15:00,1 6:00,17:00,18:00, 19:00,20:20,21:30

ΘΕΣ-ΒΕΡ-ΝΑΟΥ EXPRES

9:15,10:15,11:15, 12:15,13:15,14:15 15:15,16:15,17:15 18:15,19:15,20:45

ΘΕΣ-ΒΕΡ ΠΟΣΤΑ
6:45,7:45,8:45,9:4 5,10:45,11:45,12: 45,13:45,14:45,15 :45,16:45,17:45,1 8:45, 20:05, 21:30

ΒΕΡΟΙΑ-ΑΘΗΝΑ
8:30,15:00,20:30

ΒΕΡ-ΝΑΟΥ
6:45,7:05,7:45,8:0 0,8:40,9:00,9:40, 10:10,11:10,11:45 12:10,12:30,13:10 13:30,14:10,14:30 15:10,15:30,16:10 17:10,18:10,19:10 20:10,21:40

ΝΑΟΥ-ΒΕΡ
ΘΕΣ/ΝΙΚΗ
6:20,7:20,8:20, 9:20,10:20,11:20 12:20,13:20,14:20

15:20,16:20,17:20 18:30,20:35

ΝΑΟΥ-ΒΕΡ
7:45,10:00,11:45 13:00,14:15,16:30 19:00,19:45

ΝΑΟΥΣΑ
ΖΕΡΒΟΧΩΡΙ
8:30,13:30

ΒΕΡ-ΜΕΛ
ΑΛΕΞΑΝ
6:50,8:10,9:30,11: 30,13:30,14:40

16:45,18:00,20:00

ΒΕΡΟΙΑ- Κ.ΒΡΥΣΙ
7:45,10:45,12:30 14:45,19:15

ΒΕΡ-ΣΤΕΝ ΜΟΝΟΣΠ
8:00,13:00

ΒΕΡ-ΚΕΦ Π.ΣΚ-ΑΛΕΞ
6:30,12:00,14:30

ΒΕΡΟΙΑ ΕΔΕΣΣΑ
7:50,9:30,11:00 12:30,14:45

ΒΕΡΟΙΑ-ΜΑΡΙΝΑ
7:00,13:00

ΒΕΡΟΙΑ-ΦΥΤΙΑ
6:50,14:30

ΘΕΣ-ΚΛΕΙΔΙ ΑΛΕΞΑΝ
7:45,11:15,16:30 19:45

ΜΕΛΙΚΗ ΘΕΣ/ΝΙΚΗ
6:00

ΘΕΣ-ΝΑΟΥ ΠΟΣΤΑ
6:45, 7:45

ΒΕΡΟΙΑ-ΘΕΣ/ΝΙΚΗ
5:30, 6:20, 6:30Τ, 7:00Τ,7:115, 7:45Τ, 8:00, 8:45Τ, 9:00, 9:45Τ, 10:00, 10:45Τ, 11:00, 11:45Τ, 12:00, 12:45Τ, 13:00, 13:45Τ, 14:00, 14:45Τ, 15:00, 15:45Τ, 16:00,

16:45Τ, 17:00, 17:45Τ, 18:00, 18:55Τ, 19:00, 20:20, 21:00.

ΘΕΣ/ΝΙΚΗ-ΒΕΡΟΙΑ
5:40, 6:15Τ, 6:30, 7:30, 8:15Τ, 8:30, 9:15Τ, 9:30, 10:00, 10:15Τ, 10:45, 11:15Τ, 11:45, 12:15Τ, 12:45, 13:15Τ,

13:45, 14:15Τ, 14:45, 15:15Τ, 15:45, 16:15Τ, 16:45, 17:15Τ, 17:45, 18:15Τ, 18:45, 19:15Τ, 20:05, 20:45Τ, 21:30.

ΝΑΟΥΣΑ-ΘΕΣ/ΝΙΚΗ
6:05Τ, 7:20Τ, 8:20Τ, 9:20Τ, 10:20Τ, 11:20Τ,

12:20Τ, 13:20Τ, 14:20Τ, 15:20Τ, 16:20Τ, 17:20Τ, 18:30Τ, 20:35.

ΘΕΣ/ΝΙΚΗ-ΝΑΟΥΣΑ
6:15Τ, 8:15Τ, 9:15Τ, 10:15Τ, 11:15Τ, 12:15Τ, 13:15Τ, 14:15Τ, 15:15Τ, 16:15Τ, 17:15Τ, 18:15Τ, 19:15Τ, 20:45Τ.

ΓΡΑΜΜΗ ΑΘΗΝΩΝ ΒΕΡΟΙΑ-ΑΘΗΝΑ
ΚΑΘΗΜΕΡΙΝΑ: 8:30,15:00, 20:30.

ΑΘΗΝΑ-ΒΕΡΟΙΑ
ΚΑΘΗΜΕΡΙΝΑ: 8:30,15:00, 20:30.

-Το παραπάνω πρόγραμμα δεν ισχυει Κυριακές και Εορτές.

ΤΟ Κ.Τ.Ε.Λ. ΗΜΑΘΙΑΣ ΠΑΡΕΧΕΙ ΣΤΟΥΣ ΕΠΙ-

ΒΑΤΕΣ ΤΗ ΔΥΝΑΤΟΤΗΤΑ ΕΚΔΟΣΗΣ:
-ΜΗΝΙΑΙΑΣ ΚΑΡΤΑΣ ΣΥΓΚΕΚΡΙΜΕΝΩΝ ΔΡΟΜΟΛΟΓΙΩΝ ΜΕ ΕΚΠΤΩΣΗ 30%.
-ΜΗΝΙΑΙΑΣ ΚΑΡΤΑΣ ΑΠΕΡΙΟΡΙΣΤΩΝ ΔΙΑΔΡΟΜΩΝ ΜΕ ΕΚΠΤΩΣΗ 45% ΕΩΣ 50%.
Οπου Τ σημαινει Ταχεία.

Δημόσια Κεντρική Βιβλιοθήκη Βέροιας

Σήμερα στο 10ο Δημοτικό Σχολείο Βέροιας η κεντρική εκδήλωση για το πρόγραμμα "Η Ανοιξη της Ευρώπης"

Το 10ο Δημοτικό Σχολείο Βέροιας συμμετέχει στο συναρπαστικό αυτό πρόγραμμα της Άνοιξης της Ευρώπης, επειδή ο Σύλλογος διδασκόντων του Σχολείου θεωρεί χρέος του να δώσει ερεθίσματα στους μαθητές και τις μαθήτριες για απόκτηση γνώσεων σχετικών με το Ευρωπαϊκό γίγνεσθαι, μια και το μέλλον της χώρας μας ταυτίζεται με το μέλλον της Ευρώπης.

Στο πλαίσιο αυτό, προγραμματίστηκαν και παρουσιάστηκαν στα παιδιά των Γ', Δ', Ε' και ΣΤ' τάξεων από τους δασκάλους τους το ιστορικό της Ευρωπαϊκής πορείας, από τη σύλληψη της ιδέας, μεσούντος του Δευτέρου Παγκοσμίου Πολέμου, από το Γάλλο Jean Monnet (Ζαν Μονέ) στα 1943 στην Αλγερία , μέχρι και την υπογραφή του πρώτου Συντάγματος της Ενωμένης Ευρώπης στις 29-10-2004 στη Ρώμη. Παρακολούθησαν βιντεοκασέτα της Ευρωπαϊκής Επιτροπής με περιεχόμενο επιλεγμένο από το ΕΚΕΠΠ (Ευρωπαϊκό Κέντρο Επικοινωνίας Πληροφόρησης και Πολιτισμού) και θέματα: 1. Παρουσίαση του ΕΚΕΠΠ . 2. Ευρώπη, Εκπαίδευση , Πολιτισμός. 3. Η Ευρώπη της γνώσης. 4. Το μέλλον της Ευρωπαϊκής Ένωσης (Ε.Ε.) και 5. Σχηματίζοντας τη νέα Ευρώπη. Έψαξαν τα παιδιά και βρήκαν τις 25 χώρες μέλη, τις σημαίες τους και έμαθαν το ιστορικό της σημαίας της Ε.Ε. καθώς και λίγα πράγματα για τον Ύμνο της Ε.Ε.

Σήμερα Πέμπτη 17 Μαρτίου 2005 πραγματοποιείται στην αίθουσα εκδηλώσεων του Σχολείου στις 12.00 η κεντρική εκδήλωση με κύριο εισηγητή το Γενικό Διευθυντή του ΕΚΕΠΠ κύριο Γεώργιο Σακκουλίδη (έδρα του ΕΚΕΠΠ η Θεσσαλονίκη) και θέμα "Παρουσίαση των θεσμικών οργάνων της Ε.Ε. και σύντομη παρουσίαση του Ευρωπαϊκού Συντάγματος". Θα προλογίσει ο Διευθυντής του Σχολείου με σύντομη αναφορά στην ημέρα της Άνοιξης της Ευρώπης, τους στόχους της και το ιστορικό της δημιουργίας της Ε.Ε. με τα σύμβολα της (Σημαία, ύμνος).

Τις επόμενες ημέρες οι μαθητές των μεγαλύτερων τάξεων υπό μορφή παιχνιδιού θα κάνουν αναπαράσταση λήψης αποφάσεων στην Ε.Ε.

Όσοι λοιπόν ενδιαφέρονται να πάρουν μία εικόνα για τα θεσμικά όργανα της Ε.Ε. και το σύνταγμα της, μπορούν να παρακολουθήσουν τη σημερινή εκδήλωση του 10ου Δημοτικού Σχολείου Βέροιας.

Τι είναι η Άνοιξη - της Ευρώπης;

Η Άνοιξη της Ευρώπης είναι μία πρωτοβουλία της Ευρωπαϊκής Επιτροπής και του European SchoolNet που έχει στόχο να εμπλέξει τους νέους της Ευρώπης σε μια συζήτηση και συν - αναζήτηση του μέλλοντος της Ευρώπης.

Η πρωτοβουλία Άνοιξη της Ευρώπης δεν είναι μόνο ένα πολύ σημαντικό και μοναδικό γεγονός γι όλους τους νέους Ευρωπαίους πολίτες, είναι σημαντικό επίσης και για την Ευρωπαϊκή Εκπαίδευση.

Η Ανοιχτή συζήτηση για το μέλλον της Ευρώπης είναι επίσης μία παιδαγωγική περιπέτεια καθώς οι εκπαιδευτικοί από όλη την Ευρωπαϊκή Ένωση συνεργάζονται μαζί, ούτως ώστε να βοηθήσουν τα σχολεία να ενσωματώσουν την ευρωπαϊκή διάσταση στην καθημερινή τους εργασία. Για τη βοήθεια και την υποστήριξη τους υπάρχει μία συμβουλευτική ομάδα καθηγητών η οποία προτείνει πηγές, στόχους, ρεαλιστικές δραστηριότητες και παιδαγωγικές τακτικές σε όλα τα εγγεγραμμένα σχολεία.

Όλοι οι εκπαιδευτικοί θα βρουν ιδέες και τρόπους να προετοιμάσουν την κορυφαία ημέρα της Άνοιξης της Ευρώπης: 17 Μαρτίου 2005. Η χώρα μας συμμετέχει για 3η χρονιά.

Κεντρικό θέμα, για την η αέρα "Άνοιξη της Ευρώπης" ορίστηκε το Σύνταγμα της Ευρώπης

Το κεντρικό θέμα που ορίστηκε για τη φετινή χρονιά είναι το Σύνταγμα της Ευρώπης, ένα θέμα πολύ επίκαιρο καθώς την Παρασκευή 29 Οκτωβρίου 2004 οι αρχηγοί κρατών και κυβερνήσεων των "25" υπέγραψαν στη Ρώμη το πρώτο Σύνταγμα της Ενωμένης Ευρώπης. Τώρα η σκυτάλη περνά στα κράτη-μέλη, τα οποία πρέπει να το επικυρώσουν μέσω των κοινοβουλίων τους ή με δημοψήφισμα, μέσα σε δύο χρόνια.

Τι Ευρωπαϊκό αυτό Σύνταγμα εκφράζει τη βούληση για την από κοινού ανάληψη δράσης και αντικατοπτρίζει τόσο τις κοινές μας αξίες όσο και την επιθυμία να διατηρήσει, ο καθένας από εμάς, την ταυτότητα του. Το Σύνταγμα αυτό θα μας βοηθήσει να αντιμετωπίσουμε τις προκλήσεις μιας διευρυμένης Ευρώπης 450 εκατομμυρίων κατοίκων: Μιας δημοκρατικής Ευρώπης που χαρακτηρίζεται από διαφάνεια και αποτελεσματικότητα, και θα είναι στην υπηρεσία των Ευρωπαίων πολιτών. Μίας Ευρώπης που θα δίνει δραστήρια το παρόν σε ολόκληρη την υφήλιο. Η Ευρώπη όμως αυτή θα υλοποιηθεί μόνο με τη συγκατάθεση και τη συμμετοχή των πολιτών της.

Κύριος στόχος λοιπόν της Άνοιξης της Ευρώπης φέτος είναι, μέσω μιας σειράς σχετικών δραστηριοτήτων, να φέρει όσους περισσότερους νέους Ευρωπαίους γίνεται κοντά στο Σύνταγμα, αντί απλά να παρουσιάσει το Σύνταγμα σ' αυτούς.

ΤΗΝ ΤΡΙΤΗ 22 ΜΑΡΤΙΟΥ

Ο Νίκος Πορτοκάλογλου παρουσιάζει το βιβλίο του στη Βέροια





Την Τρίτη 22 Μαρτίου 2005, ώρα 8:00 το βράδυ, στη Βέροια στο cafe bar ΑΥΛΗ Κάμελοτ, ο Νίκος Πορτοκάλογλου παρουσιάζει το βιβλίο του "Εδώ είναι το ταξίδι", εκδόσεις ΙΑΝΟΣ. Για το βιβλίο θα μιλήσει ο βεροιώτης μουσικός Κώστας Γεωργίου. Θα πλαισιώσουν μουσικά την εκδήλωση ο Κώστας Μπραβάκης με την παρέα του.

Την εκδήλωση διοργανώνει η Δημόσια Κεντρική Βιβλιοθήκη της Βέροιας.

Όλοι οι στίχοι του τραγουδοποιού, που έχουν γραφτεί από το 1976 μέχρι σήμερα, αλλά και κείμενα, συνεντεύξεις και φωτογραφίες που μας θυμίζουν όλο αυτό το "ταξίδι" του. Ο Νίκος Πορτοκάλογλου σημειώνει στην εισαγωγή του βιβλίου: "Ελπίζω διαβάζοντας αυτούς τους στίχους να μη σας λείψει η μουσική - ν' αντέξουν δηλαδή τη μοναξιά τους - μα αν σας λείψει σιγομουρμουρίστε την. Αν πάλι δεν τη θυμάστε, βάλτε μια καινούρια, δική σας. Καλή ανάγνωση".

Το βιβλίο "Εδώ είναι το ταξίδι" κυκλοφορεί σε δύο εκδόσεις, μια απλή και μια συλλεκτική (σε 1.000 αντίτυπα αριθμημένα και υπογεγραμμένα από τον καλλιτέχνη, σε χαρτί corolla ivory 100gr, πανόδετο και με κουβερτούρα). Σελίδες:440, Συλλεκτική έκδοση: 40,00ευρώ - Απλή έκδοση: 22,00 ευρώ

Επιμέλεια: Ασπα Χασιώτη, Σχεδιασμός έκδοσης: Πέτρος Παράσχης.

Το βιβλίο ανήκει στη σειρά "Ιανός ο Μελωδός". Στην ίδια σειρά κυκλοφορούν "Ο έρωτας στην Κρήτη είναι μελαγχολικός" του Λουδοβίκου των Ανωγείων, "Η Σούμα" του Διονύση Σαββόπουλου, τα "100 ανέκδοτα τραγούδια" του Λευτέρη Παπαδόπουλου και "Τα λόγια του χωρέσανε", του Σταμάτη Κραουνάκη.

Ο Νίκος Πορτοκάλογλου γεννήθηκε στο Βόλο το 1957 και μεγάλωσε στη Νέα Σμύρνη. Έκανε έξι δίσκους με τους Φατμέ και οκτώ δίσκους μόνος του. Έχει συνεργαστεί με πολλούς τραγουδιστές και τραγουδοποιούς και έχει κάνει συναυλίες σε όλη την Ελλάδα. Σήμερα ζει στο Χαλάνδρι με τη γυναίκα του και τα δύο παιδιά του.

"ΑΣΤΕΡΙΑ ΚΑΙ ΑΝΘΡΩΠΟΙ" 2005

Ομιλία για τη θέση της Γης μέσα στο Σύμπαν

Συνεχίζεται η σειρά των ομιλιών "Αστέρια και άνθρωποι στη νέα χιλιετία", που διοργανώνει η Εταιρεία Αστρονομίας και Διαστήματος Βόλου, παράρτημα Νάουσας με τον ΔΗ.Π.Ο.Ν., στην αίθουσα κονσέρτων της Εστία Μουσών Νάουσας, το Σάββατο 26 Μαρτίου 2005 και ώρα 20.00μ.μ. με ομιλητή τον κ. Σταύρο Αυγολούπη, Καθηγητή του Τμήματος του Φυσικής - Τομέα Αστροφυσικής, Αστρονομίας και Μηχανικής - του Α.Π.Θ., με θέμα: "Η θέση της Γης μας μέσα στο Σύμπαν".

Για να αντιληφθούμε τη θέση μας μέσα στο χώρο του απέραντου Σύμπαντος πρέπει να περπατήσουμε από πολλά μονοπάτια που με πολύ κόπο χάραξε η επιστήμη της Αστρονομίας. Λίγες επιστήμες έχουν τη μαγεία της ιστορίας, που έχει η ίδια η Αστρονομία, διότι αύτή από όλες τις επιστήμες μελετά τόσο καλά την αργή μεν, αλλά σταθερή πορεία του ανθρώπου προς την κατανόηση του άγνωστου. Η πορεία αυτή είναι δύσκολη, αλλά ευτυχώς συνεχίζεται και από ότι φαίνεται θα συνεχίζεται για πολύ.

Τελικά, σήμερα μετά από όλες αυτές τις προσπάθειες τι γνωρίζουμε για το Σύμπαν; Υπήρχε πράγματι ανέκαθεν το Σύμπαν ή δημιουργήθηκε κάποια στιγμή;

Τι λένε οι παρατηρήσεις μας;

Διακρίσεις στο ΒΑΕΝΙ ΝΑΟΥΣΑ για το κρασί "Εντεχνος"



Στην διεθνή έκθεση της Prowein στην Γερμανία (6-8/3/05) όπου συμμετείχε ο Οινοποιητικός συν/σμός ΒΑΕΝΙ ΝΑΟΥΣΑ διακρίθηκε ακόμα μια φορά, για το κρασί ΔΟΓΜΑΤΙΚΟΣ, στο διαγωνισμό οίνου που διοργάνωσε το περιοδικό WEINWIRTSCHAFT σε συνεργασία με την διοργάνωση της έκθεσης. Παράλληλα, το νέο προϊόν του συνεταιρισμού, το κρασί ΕΝΤΕΧΝΟΣ, ενθουσίασε τους επισκέπτες της έκθεσης.

ΠΟΛΙΤΙΣΤΙΚΟ ΕΡΓΑΣΤΗΡΙ ΣΤΑΥΡΟΥ ΚΟΤΖΑΕΡΙΔΗΣ ΓΙΩΡΓΟΣ ΙΩΣΗΦΙΔΟΥ ΠΟΠΗ

Διαθέτουμε

Αγιογραφίες-Εικόνες και του πιο άγνωστου Αγίου
Κάθε είδους ημερολόγια - Είδη λαϊκής τέχνης
ΓΙΑ ΠΟΛΙΤΙΣΤΙΚΟΥΣ ΣΥΛΛΟΓΟΥΣ- ΚΑΠΗ ΣΧΟΛΕΙΑ
Για την φετινή χρονιά θέτουμε στην διάθεση των Πολιτιστικών Συλλόγων, ΚΑΠΗ, Σχολείων, αφιλοκερδώς, τις κάτωθι εκθέσεις."ΜΙΚΡΑ ΑΣΙΑ ΑΓΑΠΗΜΕΝΗ""150 ΑΝΤΙΓΡΑΦΑ ΘΑΥΜΑΤΟΥΡΓΩΝ ΕΙΚΟΝΩΝ ΤΗΣ ΠΑΝΑΓΙΑΣ""ΕΡΑΤΕΙΝΗ ΗΜΑΘΙΑ""ΕΙΚΟΝΕΣ ΑΓΙΩΝ ΤΟΥ ΠΟΝΤΟΥ-ΜΙΚΡΑΣ ΑΣΙΑΣ"όπως επίσης προβολές διαφανειών με θέμα τις αλησμόνητες πατρίδες.



ΠΡΟΤΥΠΟ ΚΕΝΤΡΟ ΜΕΤΡΗΣΕΩΝ

Τεχνικό γραφείο Η/Μ ΕΡΓΩΝ

ΠΑΣΒΑΝΤΙΔΗ ΣΠΥΡΟΥ & ΣΥΝ/ΤΩΝ

Αναλαμβάνουμε ΠΑΣΗΣ ΦΥΣΕΩΣ ΜΕΤΡΗΣΕΙΣ για σύνταξη ΜΕΛΕΤΩΝ ΕΠΙΚΙΝΔΥΝΟΤΗΤΑΣ

Μετρήσεις Φωτισμού	**Μετρήσεις Γειώσεων**
Μετρήσεις Ήχου	**Μετρήσεις Μονώσεως Ηλ. Καλώδ.**
Μετρήσεις Θερμοκρασίας	**Μετρήσεις Ηλεκτρ. Μεγεθών**
Μετρήσεις Υγρασίας	**Μετρήσεις Σκόνης**
Μετρήσεις Ραδιενέργειας	**Μετρήσεις Ηλεκτρμ/κής Ακτ/λίας**
Μετρήσεις Κατ. Ορίου Εκρηκτικότητας LEL για βενζινάδικα	

Οι μετρήσεις γίνονται με όργανα ακριβείας αποδεκτά από τις αρμόδιες Υπηρεσίες και σύμφωνα με τα Ελληνικά Πρότυπα ΕΛΟΤ και τα πρότυπα Ε.Ε.

Σας θυμίζουμε ότι από δεκαπενταετίας λειτουργούμε και εργαστήριο αναγομώσεως πυροσβεστήρων και είμαστε ειδικοί στην πυρόσβεση, πυρανίχνευση, πυρασφάλεια και σε εξειδικευμένες κατασκευές.

Σύνταξη HACCP και Πιστοποίηση για Βιομηχανίες, Βιοτεχνίες, Εργαστήρια και Καταστήματα Τροφίμων.

Επίσης είμαστε οι μοναδικοί στο νομό μας που δραστηριοποιούμαστε στις πιστοποιήσεις (ανυψωτικά μηχανήματα, δεξαμενές, λέβητες κλπ.) ως επίσημοι συνεργάτες της **BUREAU VERITAS.ΕΛΕΓΧΟΙ-ΠΙΣΤΟΠΟΙΗΣΕΙΣ ΑΝΕΛΚΥΣΤΗΡΩΝ.**

16ης ΟΚΤΩΒΡΙΟΥ 9, ΒΕΡΟΙΑ • ΤΗΛ. 23310 63467 FAX 23310 62654
E-mail: pas-spir@otenet.gr

Δημόσια Κεντρική Βιβλιοθήκη Βέροιας

Αθλητισμός

Δημ. Καλαϊτζίδης

"Εχουμε πλέον την μικρότερη διαφορά"

Παρά την ένταση και την εξέλιξη του σκορ μετά την λήξη του αγώνα με τον Π.Μελά, ο προπονητής της Βέροιας κ. Δημ. Καλαϊτζίδης ήταν αρκετά ήρεμος και έδωσε το δικό του στίγμα με την κατάσταση που έχει δημιουργηθεί στέλνοντας αισιόδοξα μηνύματα για το μέλλον.



Γράφει ο Βασίλης Βόλκος
e-mail: bvolkos@laosver.gr

"Γνωρίζοντας και το ισόπαλο αποτέλεσμα στην Θέρμη, έχουμε πλέον την μικρότερη από κάθε άλλη φορά διαφορά βαθμών τόνισε ο κ. Καλαϊτζίδης.

"Έτσι ο αγώνας μας για την κατάκτηση του πρωταθλήματος βρίσκεται στην κορύφωση του. Όλοι όσοι συμμετέχουν σ'αυτή την προσπάθεια (διοίκηση, παίκτες, τεχνικό τιμ, φίλαθλοι) ο καθένας από το δικό του μετερίζι πρέπει να συνεχίσουν με όλες τις δυνάμεις ώστε να πετύχουμε τον υψηλό μας στόχο. Στον αποδυτηριακό χώρο έχουμε συμφωνήσει και καταλήξει ότι κανένας αγώνας δεν μπορεί να χαρακτηρισθεί αν είναι εύκολος ή δύσκολος πριν το τέλος αυτού. Γι'αυτό πρέπει να έχουμε υψηλό επίπεδο προσπάθειας και πλήρη συγκέντρωση στον αγωνιστικό μας ρόλο.

"Με αυτό το πνεύμα συνέχισε ο κ. Καλαϊτζίδης προετοιμαζόμαστε για την συμμετοχή μας σε κάθε παιχνίδι διότι πιστεύουμε πως μέσα από αυτόν τον δρόμο θα προχωρήσουμε εκ του ασφαλούς για να φτάσουμε στην υλοποίηση του στόχου μας.

Μιλώντας για το παιχνίδι ο κ. Καλαϊτζίδης είπε: "Η κακή κατάσταση του αγωνιστικού χώρου δεν επέτρεψε στην Βέροια να παρουσιάσει ως ομάδα τα στοιχεία που την χαρακτηρίζουν. Παρ΄όλα αυτά πέτυχε μία δίκαιη νίκη με μεγαλύτερη ευκολία απ'ότι το τελικό αποτέλεσμα δείχνει και σε συνδυασμό με το ισόπαλο 2-2 του ΠΑΣ Γιάννενα στην Θέρμη η διαφορά έφθασε πλέον στον ένα βαθμό.

Τελειώνοντας ο κ. Καλαϊτζίδης τόνισε ότι η Βέροια έχει την δυναμική και το επιβεβαιώνει αυτό η αγωνιστική της παρουσία στα τελευταία παιχνίδια, να είναι αυτή πρωταθλήτρια ομάδα στον Βόρειο Όμιλο. Εκ μέρους της διοίκησης και του αποδυτηριακού χώρου ευχαριστούμε θερμά τους φιλάθλους μας για την μεγάλη συμμετοχή τους και στον σημερινό (προχθεσινό) αγώνα".

Τραυματίας ο Αμαεφούλε

Ο Νιγηριανός άσσος της Βέροιας που τραυματίστηκε στο 28΄ λεπτό του αγώνα με τον Παύλο Μελά και απεχώρησε υπέστη θλάση στον δικέφαλο και ήδη από την Δευτέρα ξεκίνησε θεραπευτική αγωγή ούτως ώστε να είναι έτοιμος μέχρι το παιχνίδι της προσεχούς Τετάρτης με την Λαμία ή στην χειρότερη περίπτωση στο ντέρμπι με την Καβάλα την επόμενη Κυριακή.Η χθεσινή προπόνηση της ομάδος έγινε στις 12 το μεσημέρι για να μπορέσουν οι παίκτες να παρακολουθήσουν τον τελικό κυπέλουτης ΕΠΣ Ημαθίας. Άλλα προβλήματα στην ομάδα δεν υπάρχουν και η μετάθεση της αγωνιστικής για την προσεχή Τετάρτη θα δώσει μια ανάσα ξεκούρασης στους παίκτες

Ανακοίνωση της ΠΑΕ ΒΕΡΟΙΑ

Ματαιοπονεί ο κ. Κούγιας. Δεν θα τον ακολουθήσουμε στο παραλήρημα του αλλά τα περί κουμπαριάς του μεγαλομετόχου μας κ. Αρβανιτίδη με τον διαιτητή Ξάνθης κ. Ντάκο, του οποίου κατ'όψη γνωρίζει, ξεπερνούν τα όρια του γελοίου.

Είναι γνωστές οι πρακτικές του κ. Κούγια. Στον βωμό της δημοσιότητας και της προσωπικής του προβολής απαξιώνει θεσμούς, όργανα, σπιλώνει υπολήψεις μεγαλώνοντας όμως έτσι καθημερινά το αγωνιστικό πρόβλημα της ιστορικής ομάδος της οποίας ηγείται.

Δεν πέφτουν στην παγίδα δυστυχώς για εσάς κ. Κούγια οι έμπειροι φίλαθλοι των Ιωαννίνων, γνωρίζουν τον πραγματικό εχθρό της ομάδος τους.

Η "Βέροια" αξιοποιεί τις αγωνιστικές της δυνατότητες, θεωρεί φίλη της ομάδα των Ιωαννίνων.

Δεν μας εξέπληξε ότι ανακαλύψατε την κουμπαριά του κ. Αρβανιτίδη με τον διαιτητή κ. Ντάκο. Σε ένα άτομο με τόσες ιδιότητες και τόσες δυνατότητες όπως είστε εσείς φυσικό είναι να υπάρχει και το γονίδιο του ντεντέκτιβ.Σας ευχόμεθα καλή ανάρρωση κ. Κούγια

Για την ΠΑΕ Βέροια
Ο πρόεδρος του Δ.Σ.
Παπαδόπουλος Νικόλαος

Παραλλειπόμενα... από την Σταυρούπολη

*Φανταστική ατμόσφαιρα δημιούργησαν για μία ακόμη φορά οι φίλαθλοι της Βέροιας σε ένα εκτός έδρας αγώνα, στηρίζοντας τους παίκτες από την αρχή, μέχρι την λήξη του παιχνιδιού. Το ευχάριστο είναι επίσης ότι από παιχνίδι σε παιχνίδι όλο και περισσότεροι φίλαθλοι "στρατεύονται" κοντά στην ομάδα και μάλιστα νεαρής ηλικίας.





*Μπορεί η Βέροια να είχε εξασφαλίσει τους τρεις βαθμούς με την νίκη της επί του Π. Μελά, όμως οι φίλαθλοι της Βέροιας δεν έφευγαν πριν ακούσουν το τελικό αποτέλεσμα από το παιχνίδι Θερμαϊκού - ΠΑΣ Γιάννενα. Τελικά ας είναι καλά ο Μανώλης Καντζίκης που προτίμησε να πάει στην Θέρμη και έδωσε τηλεφωνικά το ισόπαλο 2-2 για να ξεσπάσουν σε πανηγυρισμούς οι φίλαθλοι και να ακουσθεί το σύνθημα, Νάτοι, νάτοι οι πρωταθλητές"



* Εξεπλάγησαν αρκετοί φίλαθλοι όταν στο 28΄ο Αμαεφούλε σε ένα σκληρό μαρκάρισμα ζήτησε αλλαγή από τον προπονητή του, που και αυτός τα "πήρε στο κρανίο" μια και θεώρησε ότι ο Νιγηριανός παίκτης δεν είχε τίποτα το σοβαρό και έπρεπε να συνεχίσει και να βοηθήσει την ομάδα. Τα άκουσε και όταν ήρθε στον πάγκο, αφού ο κ. Καλαϊτζίδης πίστευε ότι ο Αμαεφούλε φοβήθηκε από τις απειλές, τις βρισιές των αμυντικών του Π.Μελά.

*Στο παρά πέντε έφθασε στο γήπεδο της Σταυρούπολης ο Θόδωρος Δομουντζίδης που άφησε τις επαγγελματικές του υποχρεώσεις για να βρίσκεται κοντά στην αγαπημένη του ομάδα. Μέχρι τα διόδια των Μαλγάρων πήγε με το δικό του Ι.Χ. και από κει μπήκε σε ένα άλλο πιο γρήγορο και έτσι κέρδισε χρόνο.

*Αρκετά προκλητικοί ήταν ορισμένοι φίλαθλοι του Π. Μελά οι οποίοι έβριζαν συνέχεια τον κ. Καλαϊτζίδη αλλά και τον αρχηγό της Βέροιας Νίκο Κυζερίδη, ενώ κάποια στιγμή απειλήθηκαν επεισόδια και μεταξύ των φιλάθλων της Βέροιας που ήταν πολλαπλάσιοι από τους γηπεδούχους.

*Για αρκετή ώρα μετά την λήξη του Α΄ ημιχρόνου παράγοντες του Π.Μελά κράτησαν στο κέντρο του γηπέδου τον διαιτητή κ. Βακαλόπουλο διαμαρτυρόμενοι για τα σφυρίγματα του. Δεν νομίζουμε ότι είχαν δίκαιο γιατί αδικημένη ήταν περισσότερο η Βέροια, παρά η ομάδα τους.

*Μετά από αρκετό καιρό φαίνεται ότι "έδεσε η 4άδα μια και ήρθε και το θετικό αποτέλεσμα της Κυριακής. Όχι μόνο ταξίδευσαν μαζί οι κ.κ. Γκαβαΐσες, Ζαγοραίος, Γ. Αράβας και Βασ. Αράβας αλλά κάθισαν ο ένας δίπλα στον άλλον.



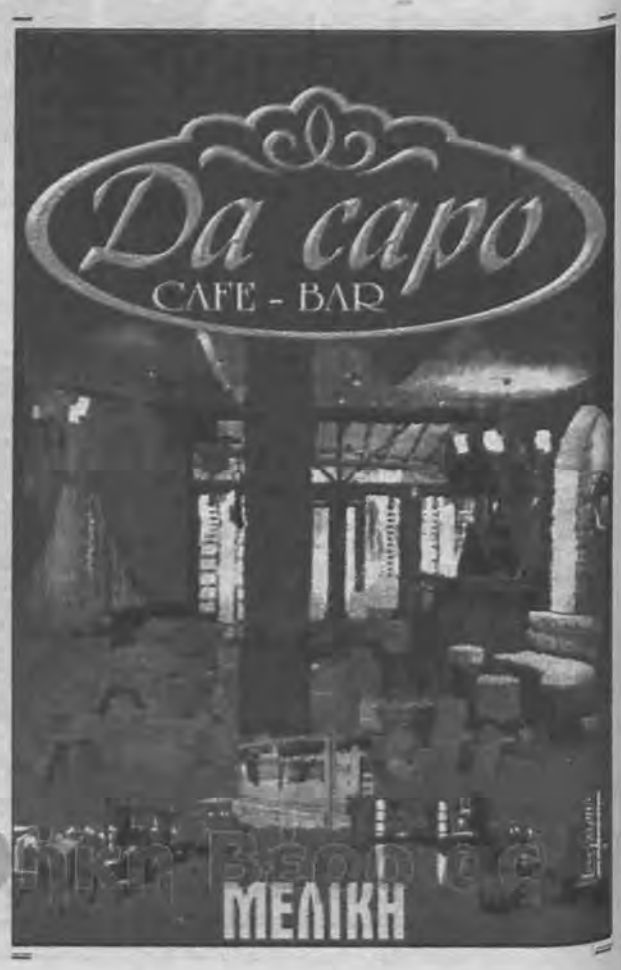

Σήμερα Πέμπτη 31 Μαρτίου

Συνεδριάζει το Δημοτικό Συμβούλιο Πλατέος



Σήμερα Πέμπτη 31 Μαρτίου στις 8:30 μ.μ. συνεδριάζει το Δημοτικό Συμβούλιο Πλατέος με τα παρακάτω 12 θέματα στην ημερήσια διάταξη:

1. Υποβολή πρότασης έργου με τίτλο "Πληροφοριακό Σύστημα Εξυπηρέτησης Πολιτών Δήμου Πλατέος" στην Υπηρεσία Διαχείρισης του Επιχειρησιακού Προγράμματος "Κοινωνία της Πληροφορίας", Μέτρο 2.2. "Ηλεκτρονική κυβέρνηση για την εξυπηρέτηση του πολίτη" - Κατηγορία Πράξεων 5η: "Δράσεις που αφορούν στην διοικητική εξυπηρέτηση του πολίτη".

2. Συμμετοχή του Δήμου Πλατέος σε Πρόγραμμα Ανακύκλωσης υλικών συσκευασίας στο Νομό Ημαθίας - Εξουσιοδότηση Δημάρχου για την υπογραφή της Προγραμματικής Σύμβασης υλοποίησης του Προγράμματος - Ορισμός (τακτικού και αναπληρωματικού) εκπροσώπου του Δήμου στην Επιτροπή Παρακολούθησης της Σύμβασης.

3. Διορισμός δύο ελεγκτών για τη διενέργεια τακτικού διαχειριστικού ελέγχου των οικονομικών της "Δημοτικής Επιχείρησης Ανάπτυξης Δήμου Πλατέος": Καθορισμός αμοιβής των Ελεγκτών - Τροποποίηση Δημοτικού Προϋπολογισμού, για την αντιμετώπιση της σχετικής δαπάνης.

4. Σύσταση αμιγούς Δημοτικής Επιχείρησης Κατασκευών & Τεχνικών Έργων Δήμου Πλατέος.

5. Έκδοση δημοτικού εντύπου (περιοδικού) του Δήμου Πλατέος - Ανάθεση στη Δημοτική Επιχείρηση Ανάπτυξης Δήμου Πλατέος εκτέλεσης της σχετικής εργασίας.

6. Επιχορήγηση Αθλητικών και Πολιτιστικών Σωματείων Δήμου Πλατέος για το έτος 2005.

7. Λήψη απόφασης επί αιτήσεως κ. Κοντοπού Δημήτριου του Αθανασίου, Προέδρου του Διοικητικού Συμβουλίου του Πολιτιστικού Συλλόγου Νησελουδίου "Το Παλιό Σχολείο", για την παραχώρηση, κατά χρήση, των κτιριακών εγκαταστάσεων του Δημοτικού Σχολείου Νησελουδίου στον Πολιτιστικό Σύλλογο Νησελουδίου.

8. Λήψη απόφασης επί αιτήσεων επτά (7) δημοτών, για διαγραφή από τους χρηματικούς καταλόγους του Δήμου, οφειλών τους από εκμίσθωση γαιών των πρώην Κοινοτήτων Κλειδίου-Πλατάνου-Τρικάλων κατά τα έτη 1990, 1991 και 1996, που αφορούσαν εκτάσεις του Δημοσίου.

9. Χορήγηση ή μη ανανέωσης άδειας λειτουργίας μουσικών οργάνων στο κατάστημα "Καφετέρια-Μπαρ" της κ. Συρκιάδου Γεωργίας του Παναγιώτη και της Αναστασίας, που βρίσκεται στο δ.δ. Πλατέος, για το χρονικό διάστημα από 01-01-2005 έως και 31-12-2005.

10. Λήψη απόφασης για την εκμίσθωση του Δημοτικού κυλικείου.

11. Έκφραση γνώμης επί του νέου Οργανισμού Εσωτερικής Υπηρεσίας της Δημοτικής Επιχείρησης Ύδρευσης - Αποχέτευσης Πλατέος.

12. Έγκριση δαπανών έκτακτης μετακίνησης του κ. Δημάρχου στην Αθήνα.

ΣΗΜΕΡΑ ΠΕΜΠΤΗ 31 ΜΑΡΤΙΟΥ

Συνεδριάζει το Δημοτικό Συμβούλιο Ανθεμίων

Τακτική συνεδρίαση πραγματοποιεί το Δημοτικό Συμβούλιο Ανθεμίων την Πέμπτη 31 Μαρτίου στις 8.00 μ.μ με τα παρακάτω θέματα στην ημερήσια διάταξη:



1) Έγκριση πιστώσεων προμηθειών προϋπολογισμού 2005 που θ εκτελεστούν σύμφωνα με τον ΕΚΠΟΤΑ.

2) Έγκριση ή μη προϋπολογισμού οικ. έτους 2005 της Δ.Ε.Α.Δ.Α.

3) Έγκριση ή μη προϋπολογισμού Ν.Π.Δ.Δ. οικ. έτους 2005 του ΚΑΠΗ Κοπανού.

4) Έγκριση ή μη προϋπολογισμού Ν.Π.Δ.Δ. οικ. έτους 2005 του ΚΑΠΗ. Λευκαδίων.

5)Έγκριση ή μη Προγραμματικής Σύμβασης μεταξύ Δήμου Ανθε:μίων-ΤΕΔΚ-Δ.Ε.Α.Δ.Α.

6)Έγκριση ή μη Προγραμματικής Σύμβασης μεταξύ Δήμου Ανθεμίων-Δ.Ε.Α.Δ.Α. -Π.Π.Κ. Επισκοπής.

7)Έγκριση ή μη Προγραμματικής Σύμβασης μεταξύ Δήμου Ανθεμίων-Δ.Ε.Α.Δ.Α, - Δ.Κ.Υ.Α.Α.Δ.Ε.

8) Έγκριση ή μη ανάθεσης έργων στην Δημοτική Επιχείρηση Ανάπτυξης Δήμου Ανθεμίων: α) " Ασφαλτοστρώσεις δημοτικών οδών" ποσού 30.000 ευρώ και β) "Αποκατάσταση ασφαλτοτάπητα οδικού δικτύου" ποσού 25.000 ευρώ.

9) Έγκριση ή μη Προγραμματικής Σύμβασης μεταξύ του ΕΣΔΑ DTA Ν. Ημαθίας και του Δήμου Ανθεμίων για την εφαρμογή του προγράμματος Ανακύκλωσης στον Ν. Ημαθίας.

10) Έγκριση ή μη πρακτικού της αρμόδιας Επιτροπής εκτίμηση; Δημοτικού ακίνητου για την εκποίηση του στον Α.Σ. Μαρίνας - 3ιάθεση του προϊόντος εκποίησης βάσει του άρθρου 248 παρ. 2.

11) Αντικατάσταση τακτικού μέλους στο Δ.Σ. ΚΑΠΗ Επισκοπής.

12) Αντικατάσταση αναπληρωματικού μέλους στην Επιτροπή καταρτισμού ετήσιου Μητρώου Αρρένων του Δήμου Ανθεμίων λόγω παραίτησης της κ. Καμπουρίδου-Δραγουμάνου Όλγα.

13) Αντικατάσταση μέλους Ενιαίας Σχολικής Επιτροπής Δημοτικού Σχολείου και Νηπιαγωγείου Μονοσπίτων-Χαρίεσσας λόγω παραίτησης της κ. Καμπουρίδου-Δραγουμάνου Όλγας.

14) Έγκριση ή μη καταβολής εξόδων και αμοιβής παράστασης δικηγόρου Ακριτίδη Σάββα, στο Τριμελές Πλημμελειοδικείο Βέροιας, ποσού 350,00 Ευρώ.

.15) Γνωμοδότηση για την χορήγηση άδειας ίντερνετ για 20 Η/Υ στον Μαυρίδη Φώτιο του Γεωργίου.

16) Έγκριση ή μη Πρωτοκόλλου Προσωρινής παραλαβής των εργασιών του έργου "Συμβολή στην ανάδειξη μονοθάλαμου λαξευτού τάφου στην Ρουντίνα στο Δ. Δ Κοπανού-Δ. Ανθεμίων (τάφος Αθλητών), εργολάβος Σουρλάμτας Ιωάννης Α.Μ. 38/2004.

17) Έγκριση ή μη 2ου Ανακεφαλαιωτικού πίνακα του έργου "Διαμόρφωση αυλών σχολικών κτιρίων-Γυμνασίου Επισκοπής, εργολάβος Σαλβατζόγλου Ευθύμιος Α.Μ. 198/2004,

18) Έγκριση ή μη 2ου Ανακεφαλαιωτικού πίνακα του έργου "Δύο γήπεδα Καλαθοσφαίρισης και ένα Πετοσφαίρισης", εργολάβος ΤΣΟΜΠΑΧΙΔΗΣ ΑΤΕ- Α.Μ. 219/2003.

19) Έγκριση ή μη μελέτης "Μελέτη Π.Π.Ε. για το έργο Αγροτικός οδοποιίας Δ. Ανθεμίων" ΑΛΙ 125/2004 στον Σπυρίδης Α. - Κούταλου Β. Ο. Ε. ΥΕΤΟΣ.

20) Έγκριση ή μη μελέτης "Αγροτική οδοποιία Δ. Ανθεμίων" Α.Μ. 123/2004 στον Σπυρίδης Α. - Κούταλου Β. Ο.Ε. ΥΕΤΟΣ.

21)Έγκριση ή μη ιιελέτης "Μ.Π.Ε. για το έργο Αντιπλημμυρική μελέτη ρέματος Ολγάνοι " Α.Μ. 131/2004 στον Σπυρίδης Α. - Κούταλου Β. Ο.Ε. ΥΕΤΟΣ.

22) Έγκριση ή μη καθορισμού οριστικής οριογραμμής τμήματος του ρέματος πηγών ΟΛΓΑΝΟΥ στο Δ.Δ. Κοπανού.

23) Έγκριση ή μη Απολογισμού οικ. έτους 2004 Σχολικής Επιτροπής Νηπιαγωγείου Μαρίνας.

24) Έγκριση ή μη Απολογισμού οικ. έτους 2004 Σχολικής Επιτροπής Γυμνασίου Μαρίνας.

25) Έγκριση ή μη Απολογισμού οικ. έτους 2004 Σχολικής Επιτροπής Γυμνασίου Επισκοπής.

26) Έγκριση δαπανών εκδηλώσεων ΚΟΥΛΟΥΜΑ 2005.

27)Έγκριση ή μη παράτασης προθεσμίας του έργου "Καθαρισμός νεκροταφείων στο Δ.Δ. Επισκοπής-Λευκαδίων" Α.Μ. 246/2004 εργολάβος ΕΞΑΝΤΑΣ ΕΠΕ. ,

28) Έγκριση ή μη παράτασης προθεσμίας του έργου "Επιδιόρθωση στο κτίριο της Αστυνομίας για μετεγκατάσταση νηπιαγωγείου Μαρίνας" Α.Μ. 229/2004, εργολάβος ΕΞΑΝΤΑΣ ΕΠΕ.

29) Έγκριση ή μη παράτασης προθεσμίας του έργου "Καθάρισμός ρεμάτων" Α.Μ, 250/2004, εργολάβος ΦΟΥΤΣΙΤΖΗΣ ΙΩΑΝΝΗΣ.

30) Γνωμοδότηση για την Π.Π.Ε. της εγκατάστασης "Σταθμός Μεταφόρτωσης Απορριμμάτων 1ης Διαχειριστικής Ενότητας Ν. Ημαθίας" στην θέση ΚΟΥΤΙΧΑ του Δ. Ανθεμίων.

31) Έγκριση ή μ η αίτησης της επιχείρησης που εδρεύει στην περιοχή Κουτίχα με την επωνυμία ψυγειαδιαλογητήρια "ΑΦΟΙ ΚΕΣΙΔΗ CROM Α.Ε.".

Συνεδριάζει στον Αγ. Γεώργιο το Δημοτικό Συμβούλιο Δοβρά



Συνεδριάζει σήμερα Πέμπτη 31 Μαρτίου το Δημοτικό Συμβούλιο Δοβρά, στις 2.00 το μεσημέρι με τα παρακάτω θέματα στην ημερήσια διάταξη:

1. Επερώτηση Δ.Σ. για το Πνευματικό Κέντρο Εκκλησίας Αγίου Γεωργίου.

2. Επερώτηση Δ.Σ. Παπαδόπουλου Γεωργίου για Προληπτικό έλεγχο κτηνοτροφικών εγκαταστάσεων.

3. Έγκριση προϋπολογισμού Δημοτικής Επιχείρησης Ανάπτυξης Δ. Δοβρά.

4. Ανάθεση εκπόνησης μελέτης ΣΧΟΑΠ.

5. Έγκριση σύναψης προγραμματικής σύμβασης για ανακύκλωση απορριμμάτων.

6. Έγκριση απολογισμών σχολικών επιτροπών Σχολείων Δήμου Δοβρά.

7. Χορήγηση άδειας ίδρυσης και λειτουργίας καταστήματος στην Σεχερλή Σταυρούλα στο Δ.Δ. Πατρίδας.

8. Έγκριση καταβολής εξόδων κίνησης στον Δήμαρχο για μετάβαση στην Αθήνα και έγκριση νέας μετάβασης.

Κ.Ε.Τ.Α. - ΚΕ.ΜΑΚ.

ΠΑΡΑΤΑΣΗ ΤΗΣ ΚΑΤΑΛΗΚΤΙΚΗΣ ΗΜΕΡΟΜΗΝΙΑΣ ΥΠΟΒΟΛΗΣ ΑΙΤΗΣΕΩΝ ΓΙΑ ΤΑ ΕΠΙΔΟΤΟΥΜΕΝΑ ΠΡΟΓΡΑΜΜΑ "ΕΝΙΣΧΥΣΗΣ ΝΕΑΝΙΚΗΣ ΚΑΙ ΓΥΝΑΙΚΕΙΑΣ ΕΠΙΧΕΙΡΗΜΑΤΙΚΟΤΗΤΑΣ"

Παράταση της καταληκτικής ημερομηνίας υποβολής αιτήσεων για τα επιδοτούμενα προγράμματα "ενίσχυσης νεανικής & γυναικείας επιχειρηματικότητας"

Από το Υπουργείο Ανάπτυξης ανακοινώθηκε ότι παρατάθηκε η ημερομηνία υποβολής των φακέλων υποψηφιότητας για το πρόγραμμα "Ενίσχυση Νεανικής Επιχειρηματικότητας" και "Ενίσχυση Γυναικείας Επιχειρηματικότητας".

Η νέα ημερομηνία υποβολής των φακέλων υποψηφιότητας για την Ενίσχυση Νεανικής Επιχειρηματικότητας είναι η 26η Απριλίου 2005 ενώ για την Ενίσχυση Γυναικείας Επιχειρηματικότητας η 13η Μαρτίου 2005. Υπενθυμίζεται ότι:

Στην Ενίσχυση Νεανικής Επιχειρηματικότητας δικαίωμα συμμετοχής έχουν νέοι και νέες που:

-γεννήθηκαν από το 1966 μέχρι και το 1987,

-είναι άνεργοι, μισθωτοί ή ελεύθεροι επαγγελματίες και

-δεν ασκούσαν επιχειρηματική δραστηριότητα κατά το διάστημα από 1-1-2004 έως και την ημερομηνία προκήρυξης-προδημοσίευσης του προγράμματος (27-1-2005).

Η επιχορήγηση των προτάσεων που θα επιλεγούν θα αναλύει στο 50% του συνολικού εγκεκριμένου προϋπολογισμού. Ο συνολικός προϋπολογισμός της πρότασης δεν πρέπει να υπερβαίνει τα 150.000 ευρώ για τον τομέα της Μεταποίησης και τα 100.000 ευρώ για τις λοιπές επιλέξιμες δραστηριότητες, με κατώτατο όριο για όλες τις περιπτώσεις τα 30.000. Οι φάκελοι υποψηφιότητας θα υποβάλλονται ή αποστέλλονται ταχυδρομικά με συστημένη επιστολή στον ΕΟΜΜΕΧ Α.Ε., Ξενίας 16 & Έβρου, 11528 Αθήνα, με την ένδειξη "Ενίσχυση Νεανικής Επιχειρηματικότητας", μέχρι και την 26η Απριλίου 2005. Στην "Ενίσχυση Γυναικείας Επιχειρηματικότητας" δικαίωμα συμμετοχής έχουν γυναίκες που: -γεννήθηκαν από το 1950 μέχρι και το 1987,

-είναι άνεργες, μισθωτές ή ελεύθεροι επαγγελματίες και

-δεν ασκούσαν επιχειρηματική δραστηριότητα κατά το διάστημα από 1-1-2004 έως και την ημερομηνία προκήρυξης-προδημοσίευσης του προγράμματος (28-2-2005).

Η επιχορήγηση των προτάσεων που θα επιλεγούν θα ανέλθει στο 50% του συνολικού εγκεκριμένου προϋπολογισμού. Ο συνολικός προϋπολογισμός της πρότασης δεν πρέπει να υπερβαίνει τα 150.000 ευρώ για τον τομέα της Μεταποίησης και τα 100.000 ευρώ για τις λοιπές επιλέξιμες δραστηριότητες, με κατώτατο όριο για όλες τις περιπτώσεις τα 30.000 ευρώ. Οι φάκελοι υποψηφιότητας θα υποβάλλονται ταχυδρομικά με συστημένη επιστολή στον ΕΟΜΜΕΧ Α.Ε., Ξενίας 16 & Έβρου, 11528 Αθήνα, με την ένδειξη "Ενίσχυση Νεανικής Επιχειρηματικότητας", μέχρι και την 13η Μαΐου 2005. Οι ενδιαφερόμενοι μπορούν να ενημερωθούν για τα παραπάνω προγράμματα επιδότησης και να παραλάβουν τον Οδηγό και τα προς συμπλήρωση έντυπα από τα γραφεία του Επιμελητηρίου Ημαθίας, Κεντρικής 3 - Βέροιας και το Τοπικό γραφείο Στήριξης του ΚΕΤΑ-ΚΕΜΑΚ (τηλ.: 23310 75946, αρμόδιος Τσακιρίδης Κώστας).

Τα έντυπα του προγράμματος βρίσκονται επίσης στην ιστοσελίδα του ΕΟΜΜΕΧ http://www.eommex.gr και του Επιμελητηρίου Ημαθίας http://www.imathiachamber.gr.

Τηλεόραση - Θέματα

ΕΤ1

07:00 Ουράνιο Τόξο
07:30 Παιδικά του BBC - τα διδυμακια
08:00 Φραπαιδια με μαρμελλαδα
10:10 Biography
11:10 The History channel
12:00 Λωξάντρα
13:00 Η Μαγεία της Ανταρκτικής
14:00 Μένουμε Ελλάδα
14:55 Τσικιτιτας
15:30 Τακατ ΤΑΚ
16:00 Έχει γούστο
18:00 Biography
19:00 The History channel
20:00 Ιχνηλάτες
21:00 Η εποχή των εικόνων
22:00 Η ιστορία των χρόνων μου
22:50 Σαν σήμερα
23:00 Ειδήσεις - αθλητικά - χρηματιστήριο - καιρός
00:00 Αθανάσιος Χριστόπουλος ένας λησμονημένος ποιητής
01:00 Τυχοδιώκτης της κολάσεως

ΝΕΤ

10:00 Δελτίο ειδήσεων
10:10 Καθημερινά
12:00 Ειδήσεις
13:00 P r
15:00 Ειδήσεις
16:00 Ατιθασα νιάτα
17:00 Ήρθε η ώρα σας
18:00 Ειδήσεις - δελτίο στη νοηματική γλώσσα
19:00 Ο άνθρωπος που Έτρεχε πολύ
20:45 Euromania News
21:00 Ειδήσεις
22:15 Ο τελευταίος άρχοντας των Βαλκανίων
23:00 Νερών η σκοτεινή πλευρά της εξουσίας
00:00 Ειδήσεις
00:15 Τα χρώματα της ίριδας
02:15 Ματλοκ
05:45 Πρώτη γραμμή

ΕΤ3

06:00 Μαμά μια
07:30 Μαθηματικά αστέρια
08:00 Μια φορά κι έναν καιρό... Οι εφευρέτες
08:30 Ζω στην Ευρώπη
09:00 Πρωινό Πανόραμα
11:00 Μαμα μια
12:30 Ανακαλύπτοντας την ψυχολογία
13:00 Δελτίο ειδήσεων
14:20 Καιρός
14:30 Με μια τρίτη μάτια
16:00 Ειδήσεις στη νοηματική γλώσσα
16:20 Έκτη αίσθηση
16:30 Νησιτικό αρκούδι
16:40 Ζ&κ
18:00 Ο κόσμος των Σπορ
18:50 Καιρός
19:00 Δελτίο ειδήσεων
20:00 ΣΕΟ Εξτσέιντζ
21:00 Σινεμανια
22:00 Αληθινά σενάρια
23:00 Mixer
00:00 Δελτίο ειδήσεων
00:20 Καιρός
00:30 Ροζέτα
02:30 Με μια τρίτη μάτια
04:00 Πρωινό Πανόραμα

MEGA

08:00 Κοινωνία ώρα 08:00
10:00 Τα μυστικά της βεφας
11:00 Όμορφος κόσμος το πρωί
14:00 Μεσημβρινό δελτίο ειδήσεων
15:00 Ντόλτσε Βίτα
15:40 Ντόλτσε Βίτα
16:30 Η ζωή μας μια βόλτα
17:30 Απογευματινό δελτίο ειδήσεων
17:40 Απαγορευμένη αγάπη
18:20 Φιλοδοξίες
19:00 Βέρα στο δεξί
20:00 Κεντρικό δελτίο ειδήσεων
21:00 Η ώρα η καλή
22:00 Κανείς δε λέει σ'αγαπώ
22:50 Στο φως του Φεγγαριού
23:50 I Love tv
01:00 Τελευταία γεγονότα
01:30 Εύρηκα!
02:15 Οι περιπλανώμενοι
04:15 Telemarketing
04:45 Άφρικα
05:45 Πρωινό MEGA

ΑΝΤ1

06:00 Καλημέρα με τον
06:50 Καλημέρα Ελλάδα
10:00 Πρωινός καφές
13:00 Τα νέα του ΑΝΤ1, 13:00'
14:00 Αποκάλυψη...τώρα!
16:00 Και οι παντρεμένοι έχουν ψυχή
16:50 Super GAME
16:55 Ανάλυσε το
17:00 Κωνσταντίνου και Ελένης
18:00 Τα νέα του ΑΝΤ1 & ειδήσεις στη νοηματική γλώσσα
18:15 Super GAME
18:20 Καλημέρα ζωή
19:15 Η λάμψη
20:00 Τα νέα του ΑΝΤ1
21:00 Πότε δεν ξέρεις
22:00 Ευτυχισμένες μέρες
23:00 Fame Story
00:00 Νυχτερινές ειδήσεις
00:30 Άγγελοι τιμωροί
02:30 Στα άδυτα της C.I.A.
02:40 Διάγνωση : φόνος
03:30 Διάγνωση φόνος
04:40 Ο αστυνόμος σαΐνης
05:40 Καλημέρα με τον ΑΝΤ1

ALTER

06:45 Κάθε μέρα, καλημέρα
10:00 ΟΛΕ
13:00 Ειδήσεις
14:00 Super Star
16:15 Ειδήσεις
16:30 Μαριάννα της νύχτας
17:30 Χουάνα η παρθένα
18:30 Ζίνα
19:30 Ειδήσεις
21:00 Ναυαγός
00:00 Η επιστροφή του εφιάλτη
01:30 Ειδήσεις
01:45 Πείραμα ψυχρού πολέμου
04:45 Αστέρια στο πεντάγραμμο

ALTER

06:15 Παιδικό πρόγραμμα
09:30 Ειδήσεις
10:00 Καθαρές κουβέντες
12:25 Τα μυστικά της υγείας
12:30 Ειδήσεις
13:45 Top secret
16:15 Ειδήσεις
16:20 Γύφτος και γοητεία
18:15 Top Secret - Τελευταία έκδοση
18:45 Ειδήσεις
21:00 Μήτσι-Χώστα
22:15 Life style
23:00 Ζούγκλα
01:30 Auto Alter
01:45 Sex and The city
02:15 Aphrodisia
02:30 Ο Mr. Σεξ

ALPHA ΤΗΛΕΟΡΑΣΗ

06:45 Καλημέρα σας
10:00 Πρωινό Κους - Κους
13:00 Για ένα Φιλι
14:00 Ειδήσεις
15:00 Θα σε δω στο πλοίο
16:00 Αυτό που θέλουν οι γυναίκες
17:50 Ειδήσεις
18:00 Ο καταφερτζής
20:00 Ειδήσεις
21:00 Όλα του γάμου Δις...κολα
22:00 Ο άνθρωπος με τη σιδερένια μάσκα
00:45 Νυχτερινό Δελτίο
01:00 Το κλάμα ενός μωρού
03:00 Τηλεαγορές
03:30 Συναγερμός για έναν δολοφόνο
05:40 Καινούργια μέρα
05:40 Καινούρια Ημέρα

18.30 STAR Ζίνα
Αμερικανική σειρά. **ΠΕΡΙΠΕΤΕΙΩΔΗΣ**



02.15 STAR Πείραμα ψυχρού πολέμου
MINDSTORM. Παραγωγή 2000. **ΠΕΡΙΠΕΤΕΙΑ**



Αξιωματούχοι του πρώην σοβιετικού μπλοκ είναι έτοιμοι να σπείρουν τον τρόμο, εκμεταλλευόμενοι τις τηλεκινητικές ικανότητες ενός Τσέχου. Ο τελευταίος θέλει να απολαύσει μια κανονική ζωή, αλλά δεν τον αφήνουν.

Κριτική: Θεαματικές σκηνές δράσης.
Σκην.: Μίτσελ Κοξ. Παίζουν: Τζατζ Ράινχολντ, Γουίλιαμ Ζάμπκα.

03.30 ALPHA Συναγερμός για ένα δολοφόνο
TOMORROW NEVER COMES. **ΠΕΡΙΠΕΤΕΙΑ**



Η τελευταία ημέρα του ντετέκτιβ Τζιμ Γουίλμπον στο αστυνομικό σώμα δεν είναι καθόλου εύκολη. Πρέπει να πολεμήσει τη διαφθορά του αρχηγού αλλά και ολόκληρου του σώματος.

Κριτική: Καλές ερμηνείες.
Σκην.: Πίτερ Κόλινσον. Παίζουν: Όλιβερ Ρινγ, Ρέιμοντ Μπαρ, Σούζαν Τζορτζ.

ΠΡΟΤΑΣΕΙΣ

• *Για τις απροειδοποίητες αλλαγές υπεύθυνα είναι τα κανάλια*

21.00 MEGA Η ώρα η καλή

Ελληνική σειρά. **ΑΙΣΘΗΜΑΤΙΚΗ ΚΟΜΕΝΤΙ**

Η Τζένη μαθαίνει από την Πίτσα ότι ο Στέφανος και η Σοφία έχουν σχέση και γίνεται έξαλλη. Έξαλλη γίνεται και η Πίτσα, η οποία θεωρεί ότι ο Στέφανος εξαπάτησε τα δύο κορίτσια. Η σύγκρουση ανάμεσα στις δύο αδελφές είναι αναπόφευκτη, αλλά και η σύγκρουση της μάνας και του γιου. Η Πίτσα μαζεύει τα πράγματά της για να φύγει, η Τζένη εγκαταλείπει τη διεύθυνση της επιχείρησης και ζητάει να μοιράσει την περιουσία με την αδελφή της.



22.00 ANT-1 Ευτυχισμένες μέρες

Σειρά του Στέφανου Μπλάτσου. **ΚΟΙΝΩΝΙΚΗ**

Η Μαριάννα μαθαίνει όλη την αλήθεια για τον Άγγελο από τον πατέρα της και τον Πέτρο, που της δείχνουν και φωτογραφίες με την Έλενα. Σοκαρισμένη πηγαίνει στο σπίτι του, αλλά εκεί διαπιστώνει ότι αυτός και η Έλενα έχουν ήδη φύγει μακριά. Η απελπισία της κορυφώνεται και μαθαίνοντας ότι έχουν σταλεί οι προσκλήσεις του γάμου, σκέφτεται ακόμα και να πεθάνει.





Κεντρική Βιβλιοθήκη Βέροιας

ΚΑΡΑΤΕ

Το Σάββατο στη Βέροια

Το περιφερειακό πρωτάθλημα εφήβων - νεανίδων και νέων - ανδρών και γυναικών



Το ερχόμενο Σάββατο στο κλειστό γήπεδο της Βέροιας "Φιλίππειο" θα πραγματοποιηθούν οι αγώνες του περιφερειακού πρωταθλήματος εφήβων Νέων και ανδρών - γυναικών.

Στους αγώνες πρόκειται να πάρουν μέρος και οι πρωταθλητές του Πανημαθιακού αθλητικού συλλόγου καράτε Πανετσίδης, Περδίκης, Νικολαϊδου και Τσαμουρίδου όπου θα επιδιώξουν την διάκριση τους μέσα από την οποία θα εξασφαλίσουν και την συμμετοχή τους στους τελικούς αγώνες οι οποίοι θα λάβουν χώρα το μετα προσεχές Σάββατο στην Αθήνα.

Ακόμη τους αγώνες το Σάββατο στη Βέροια θα τιμήσουν με την παρουσία τους και ο πρόεδρος της Ελληνικής Ομοσπονδίας Καράτε κ. Παπαδημητρόπουλος όπως επίσης και ο αντιπρόεδρος κ. Κοσμίδης. Το παρών του στους αγώνες ακόμη αναμένετε να δώσει και ο πρόεδρος της Ένωσης Κεντρικής και Βόρειας Ελλάδας. Τέλος η είσοδος του κοινού στους αγώνες θα είναι ελεύθερη και θα ξεκινήσουν μεθ'αύριο στις 9 το πρωϊ.

ΜΠΑΣΚΕΤ

Στην Πάτρα 9-10 Απριλίου το ολ σταρ γκεϊμ

Θα συμμετάσχουν και οι Βεροιώτες καλαθοσφαιριστές Κώστας Τσαρτσάρης και Γιώργος Τριχόπουλος

Ο ΕΣΑΚΕ γνωστοποίησε την Τρίτη το μεσημέρι τα ονόματα όλων όσων θα πάρουν μέρος στη γιορτή του μπάσκετ το διήμερο 9-10 Απριλίου στην Πάτρα.

Στη συνέντευξη Τύπου στην οποία μίλησαν ο αντιπρόεδρος του ΕΣΑΚΕ Γιάννης Γρανίτσας, ο πρόεδρος του ΠΣΑΚ Φραγκίσκος Αλβέρτης, ο ισχυρός άντρας της Alpha Copy (Nokia) κ. Κωνσταντινίδης και ο εκπρόσωπος της περιφέρειας δυτικής Ελλάδας κ. Γκουρνέλης άπαντες άφησαν υποσχέσεις για μια ξεχωριστή διοργάνωση γεμάτη λάμψη και κάλεσαν τους φίλους του αθλήματος να γεμίσουν το γήπεδο.



Ο Γιώργος Τριχόπουλος (στη φωτό με την φανέλα του ΑΟΚ) θα είναι ένας από τους αθλητές που θα πάρουν μέρος στην μεγάλη γιορτή του μπάσκετ

Λίγο μετά ανακοινώθηκαν και οι παίκτες που θα δώσουν το "παρών" στη γιορτή και οι οποίοι επιλέχθηκαν από 61.457 ψηφοφόρους (4.000 πέρισι) και τους προπονητές. Πρώτος σε ψήφους ήταν ο Κώστας Τσαρτσαρής με 3.000, δεύτερος ο Νταμίρ Μουλαομέροβιτς με 2.937 και τρίτος ο Δημήτρης Διαμαντίδης με 2.928. Πρώτος στους προπονητές ο Ζελιμίρ Ομπράντοβιτς με 3.335.

Greek Stars Διαμαντίδης, Ζήσης, Χατζής, Αλβέρτης, Οικονόμου, Τσαρτσαρής, Σχορτσιναίτης, Σπανούλης, Μπάρλος, Χαρίσης, Βασιλειάδης, Βασιλόπουλος, με προπονητές τους Γιαννάκη, Κατσικάρη.

The rest of the Wordl: Μουλαομέροβιτς, Λάκοβιτς, Κουτλουάι, Μπατίστ, Στικ, Γουάτσον, Κόλινς, Μπέιλι, Μεσεριάκου, Νίσεβιτς, Τρεντ, Μάικλ με προπονητές τους Ομπράντοβιτς, Πρέλεβιτς.

Διαγωνισμός τρίποντων: Ρίματς, Στσεπάνοβιτς, Πέιτζ, Χαρίσης, Χατζής, Βασιλειάδης, Νικητής τριπόντων επιλέκτων, Τσαρουχάς.

Διαγωνισμός καρφωμάτων: Μπέιλι, Μπατίστ, Πάντιους, Μάικλ, Χάμιλτον, Τσαμάτος, Καλλινικίδης.

Το πρόγραμμα

Η γιορτή του μπάσκετ θα ξεκινήσει στις 17.15 με το διαγωνισμό τρίποντων, ενώ στο ημίχρονο του αγώνα θα διεξαχθεί ο διαγωνισμός καρφωμάτων.

Εκτός των παικτών και των υψηλών προσκεκλημένων, στη γιορτή θα συμμετέχουν οι Red Drops (τσιριλίντερ), αλλά και το ακροβατικό συγκρότημα Slam Nation. Μια μέρα πριν έχει προγραμματιστεί η γιορτή των μικρών...

Ελπίδες Νότου: Κουμπούρας, Ξανθόπουλος, Σάκοτα, Γεωργαλής, Καϊμακόγλου, Μαγκούνης, Μπουρούσης, Αγγελόπουλος Ν., Παπανικολάου, Σακελλαρίου, Πρίντεζης, Περπέρογλου με προπονητές τους Λινάρδο και Ντούβα.

Ελπίδες Βορρά: Μαυροκεφαλίδη, Κορωνίδης, Τριχόπουλος, Νεοφυτίδης, Νικολούδης, Γκιζογιάννης, Χαριτόπουλος, Κυρίτσης, Μιλόσεβιτς, Καλαϊτζίδης, Ψωμάς-Λυμπάρης, Αποστολίδης με προπονητές τους Σφαιρόπουλο και Ζαφειρόπουλο.

Διαγωνισμός τρίποντων: Μανωλόπουλος, Κατράνας, Γκιζογιάννης, Παπανικολάου, Σάκοτα, Κορωνίδης.

Όσον αφορά τους υψηλά προσκεκλημένους, ο Ντομινίκ Ουίλκινς θα επιστρέψει στην Ελλάδα, ενώ θα έρθει μαζί του και ο Σαρούνας Μαρτουσλιόνις για να μιλήσουν το Σάββατο το πρωί στην ανοιχτή συζήτηση με θέμα: "Το σύγχρονο μοντέλο οργάνωσης του επαγγελματικού μπάσκετ"

αθλητισμός

Γράφουν οι: Παύλος Τουτουντζίδης Στέφανος Οικονομόπουλος

ΒΟΛΛΕΥ ΠΑΓΚΟΡΑΣΙΔΩΝ

Με νίκη ξεκίνησε ο Ποσειδώνας στα Πλέϊ - οφς



Την Κυριακή ξεκίνησαν τα πλέϊ - όφς, του 2ου ομίλου της Κ.Δ.Μακεδονίας για το πρωτάθλημα Παγκορασίδων.

Ο Ποσειδώνας Βέροιας (1ος), αντιμετώπισε τον Ίκαρο Έδεσσας (4ος), στην βαθμολογία της κανονικής περιόδου. Το παιχνίδι έγινε στο κλειστό του Προμηθέα και οι Βεροιώτισες του Στέλιου Λουκά επεκράτησαν εύκολα με 3-0 σετ (25-6, 25-7, 26-24). Ο αγώνας ήταν τυπική διαδικασία για τις γηπεδούχες, που έπαιξαν καταπληκτικά και με μεγάλη πειθαρχία. Ειδικά στα 2 πρώτα σετ έκαναν περίπατο. Οι 12 παίκτριες που αγωνίσθηκαν βρέθηκαν σε μεγάλη ημέρα και έδειξαν από την αρχή τις "άγριες" διαθέσεις τους. Μόνο στο 3ο σετ, άφησαν κατά διαστήματα τις παίκτριες του Ίκαρου να πάρουν μερικές ανάσες και να κερδίσουν αρκετούς πόντους. Ιδιαίτερα διακρίθηκαν η Νικολέτα Στυλίδου, η Σίσσι Τσιμτσιρή, η Εύα Παπατζίκου, η Ελευθερία Κουτσιώφτη και η Χριστίνα Τσαλέρα, χωρίς όμως να υστερήσουν και οι υπόλοιπες. Ο αγώνας διήρκησε 50 λεπτά, ο Στέλιος Λουκάς πήρε 2 τάϊμ - άουτ και έκανε 10 αλλαγές, στα 3 σετ.

Ποσειδώνας (Λουκάς Στέλιος)Ποταμοπούλου, Σιανοπούλου, Κωστογλίδου, Τσουκαλά Ελ, Τσιμτσιρί Σ., Τσιούχα Χρυς. (αρχική 6άδα), Στυλίδου, Δουλγεράκη Παν., Μπέκη, Παπατζίκου Εύα, Τσαλέρα, Κουτσιώφτη.

ΣΗΜ: Τώρα ο Ποσειδώνας θα δώσει την ρεβάνς στην Εδεσσα την Κυριακή και με νίκη περνάει στον τελικό, όπου θα αντιμετωπίσει τον νικητή του άλλου ζευγαριού (ΓΣ Κοζάνης - Αριστοτέλης Σκύδρας).

ΧΑΝΤΜΠΟΛ

Οι διαιτητές της Α1 Ανδρών και Γυναικών

Επιστροφή στα πρωταθλήματα έχουμε αυτό το Σαββατοκύριακο, μετά την διακοπή της περασμένης εβδομάδας. Βλέπετε οι υποχρεώσεις των Εθνικών ομάδων Νέων και Νεανίδων για τα προκριματικά του Παγκόσμιου Πρωταθλήματος ήταν η αιτία της αναβολής. Η Επιτροπή Ορισμού Διαιτητών, σε συνεδρίασή της όρισε τους διαιτητές που θα διευθύνουν τους αγώνες των πρωταθλημάτων στις 2 μεγάλες κατηγορίες. (Α1 ανδρών και Γυναικών)

Ας δούμε λοιπόν ποιοι θα είναι οι "άρχοντες" των αγώνων.

Α1 ανδρών
17η αγωνιστική
Σάββατο: 2/4/05

Ηλιούπολη: 17.30: ΓΣ Ηλιούπολης - Διομήδης Αργους (23-29)
Μεντζελόπουλος - Τσιρίκος
Κιλκίς: 18.00: ΓΑΣ Κιλκίς - Πανελλήνιος (15-29)
Θεοδοσάκης - Τόλιος
Κορωπί: 18.00: ΓΣ Κορωπίου - Απόλλων Καλαμ. (15-16)
Μανδάς - Παπαχαρτοφύλης
Ν.Φιλαδέλφεια: 18.30: Ιωνικός - Δούκας (27-25)
Κορρές - Παράσχος
ΒΑΟ: 19.00:ΒΑΟ - Αρχέλαος (29-28)
Πάτιος - Τσιάνας
Κυριακή: 3/4/05
Βύρωνα: 15.45: Αθηναϊκός - Φίλιππος (24-22)
Μπεμπέτσος Γ. - Μεϊμαρίδης Ι.
ΣΗΜ: Σε παρένθεση τα αποτελέσματα του α'γύρου.

Α1 Γυναικών
15η αγωνιστική
Σάββατο: 2/4/05

Πάτρα: 15.00: ΑΣΕ Ορμή - Παναθλητικός (36-23)
Χρόνης - Καραβάνος
Άρτα: 18.00: Αναγέννηση - Μακεδονικός (39-13)
Κανελλόπουλος - Κουρίκας
Κυριακή: 12.00: Μ.Αλέξανδρος - Ν.Ιωνία (13-23)
Γκαγκάνας - Λιακόπουλος
Νίκαια: 18.30: Άρης - Αθηναϊκός (27-42)
Κουτσούπης - Βήττας
Τετάρτη: 6/4/05
Νίκαια: 18.30: Άρης - Μακεδονικός (31-31)
Μίγκας - Μπάβας
ΣΗΜ1: Ο αγώνας αυτός είναι εξ αναβολής της 13ης αγωνιστικής
ΣΗΜ: 2 Σε παρένθεση τα αποτελέσματα του α'γύρου.
ΣΗΜ: 3 Ρεπό έχουν οι Ελπίδες Δράμας, μια που ο αντίπαλός τους Ποσειδώνας Βέροιας έχει αποχωρήσει από το πρωτάθλημα.

Πάλεψε αλλά δεν τα κατάφερε

Το Σάββατο η ομάδα Volley γυναικών της Αλεξάνδρειας έχασε μέσα στην Κατερίνη από τον Αρχέλαο με σκορ 3-1.

Παρ'όλες τις ελλείψεις και το κακό ξεκίνημα κατάφερε να πάρει το πρώτο σετ με 23-25. Από εκεί και πέρα τα λάθη στην υποδοχή δεν επέτρεψαν στην ομάδα μας να καταφέρει κάτι καλύτερο και υπέκυψε με 25-19, 25-22, 25-15.

Η σύνθεση της ομάδας: Λακασά, Μπάλιου, Χυσενμπέλιου, Τσιβοπούλου, Παπαεμανουήλ,Τόζογλου, Παπαδοπούλου, Μακρή, Καραμούσα, με προπονητή τον Αργύρη Μυλωνά.Το επόμενο παιχνίδι των play offs θα γίνει το Σάββατο 2/04/05 στο κλειστό της πόλημας στις 4 το απόγευμα, σας θέλουμε όλους κοντά μας για να εμψυχώσουμε την ομάδα με ζεστό χειροκρότημα. Συνεχίζονται οι εγγραφές στα τμήματα υποδομής Καθημερινά 3-5 το απόγευμα γίνονται εγγραφές και προπονήσεις στο κλειστό γυμναστήριο της Αλεξάνδρειας. Όσα κορίτσια ηλικίας άνω των 10 ετών επιθυμούν να εγγραφούν στα τμήματα του Volley μπορούν να έρχονται τις παραπάνω ώρες για πληροφορίες.

Σημαντικές επιτυχίες

για τους αθλητές του ΕΟΣ Νάουσας

-Στους Πανελλαδικούς Αγώνες Καταβάσεων κατηγορίας Παίδων 1 - Κορασίδων 1 που πραγματοποιήθηκαν την Κυριακή στο Χιονοδρομικό Κέντρο Σελίου, οι αθλητές του ΕΟΣ Νάουσας κατέλαβαν τις παρακάτω θέσεις:

Κορασίδες 1
1η Ανδρέου Βασιλική
4η Κοτζιάμπαση Φωτεινή
5η Σαμαρά Μαριάνα
Παίδες 1
3ος Σταματόπουλος Θωμάς

-Στους Πανελλαδικούς Αγώνες Καταβάσεων κατηγορίας Παίδων 2 - Κορασίδων 2 που πραγματοποιήθηκαν στις 25-26/3 στο Χιονοδρομικό Κέντρο 3-5 Πηγάδια οι αθλητές του ΕΟΣ Νάουσας κατέλαβαν τις παρακάτω θέσεις:

ΤΕΧΝΙΚΗ ΚΑΤΑΒΑΣΗ Παίδες 2
3ος Ταμπούρης Νικόλαος
ΓΙΓΑΝΤΙΑΙΑ ΤΕΧΝΙΚΗ ΚΑΤΑΒΑΣΗ
Παίδες 2
1ος Ελευθεριάδης Εμμανουήλ
6ος Ταμπούρης Νικόλαος
Κορασίδες 2
5η Βαλταδώρου Ευφροσύνη

-Στους Πανελλαδικούς Αγώνες Διάθλου που πραγματοποιήθηκαν στο Χιονοδρομικό Κέντρο Φαλακρού οι αθλητές του ΕΟΣ Νάουσας κατέλαβαν τις παρακάτω θέσεις:

Κατηγορία Ανδρών:
3ος Μοσχοβάκος Γρηγόρης
Κατηγορία Νέων Ανδρών:
3ος Τριανταφυλλίδης Γεώργιος
Κατηγορία Εφήβων:
3ος Καραμίχος Ιωάννης
4ος Ρωμιόπουλος Γρηγόρης
5ος Παπουτσής Φώτης
Κατηγορία Γυναικών:
1η Ταούλα Αικατερίνη

Πηγή: Κεντρική Βιβλιοθήκη Βέροιας



Οικονομία • Οικονομία • Οικονομία • Οικονομία • Οικονομία



Τρέχουν να προλάβουν

Στα ύψη ζήτηση κατοικίας και τιμές ακινήτων εν όψει των νέων αντικειμενικών αξιών

Στα ύψη αναμένεται να εκτιναχθεί η ζήτηση για αγορά κατοικίας ως το τέλος του έτους με ανάλογες αυξήσεις στις τιμές των ακινήτων, ενώ χιλιάδες πολίτες σπεύδουν καθημερινά στα συμβολαιογραφικά γραφεία για μεταβιβάσεις και γονικές παροχές.



Όπως αναφέρει Το Βήμα, η πρόθεση της κυβέρνησης για αύξηση των αντικειμενικών αξιών από 1/1/2006 και η επιδίωξη της κυβέρνησης να εισαγάγει τον Φόρο Προστιθέμενης Αξίας στα ακίνητα από τις αρχές του νέου έτους κάνει τους ενδιαφερομένους να «βιάζονται» για να μην επιβαρυνθούν υπέρμετρα από το επόμενο έτος.

Ήδη, στην αγορά έχουν εμφανιστεί φαινόμενα κερδοσκοπίας με πολλούς κατασκευαστές να ανεβάζουν τις τιμές και μάλιστα για ακίνητα που έχουν κτίσει από το 2004 αλλά τους έχουν μείνει απόθεμα. Παράγοντες της αγοράς εκτιμούν ότι τους επόμενους εννέα μήνες η κίνηση στα κτηματομεσιτικά και στα συμβολαιογραφικά γραφεία θα αυξηθεί σημαντικά, ενώ για τις τιμές τονίζουν ότι κάθε φορά που είναι να αυξηθούν οι αντικειμενικές αξίες επηρεάζονται και αυτές ανάλογα.

Ο πρόεδρος της Εμπορικής Τράπεζας Γ.Προβόπουλος εκτιμά ότι «οι εκτιμήσεις για συνέχιση της ανοδικής πορείας των ακινήτων τα επόμενα χρόνια είναι ιδιαίτερα επισφαλείς», διαφοροποιούμενος σε σχέση με την πρόσφατη μελέτη της Alpha Bank που κάνει λόγο για αυξήσεις στις τιμές των κατοικιών. Ο κ. Προβόπουλος αναμένει να επικρατήσουν στην κτηματαγορά τα επόμενα έτη σταθεροποιητικές τάσεις με πιθανή κάμψη σε ορισμένες περιοχές και στη συνέχεια να υπάρξει λογική άνοδος των τιμών.

Πάντως, ο ίδιος δεν αποκλείει για το τρέχον έτος να γίνει τεχνητή αναθέρμανση της αγοράς (ιδιαίτερα της κατοικίας) λόγω των εξαγγελιών για αύξηση των αντικειμενικών των ακινήτων, ενώ τάσσεται υπέρ της επιβολής του ΦΠΑ στα ακίνητα καθώς και του φόρου αυτομάτου υπερτιμήματος, δηλαδή του φόρου υπεραξίας τον οποίο καταβάλλει ο πωλητής του ακινήτου και ισχύει στις περισσότερες αναπτυγμένες χώρες του κόσμου.

Μάλιστα για τον ΦΠΑ τόνισε ότι «η Ελλάδα είναι η μοναδική χώρα της ευρωζώνης που δεν τον έχει επιβάλει αν και υποχρεούται να προχωρήσει».

Όσον αφορά τα επιτόκια των στεγαστικών δανείων που τα τρία τελευταία χρόνια αποτελούν την ατμομηχανή της κτηματαγοράς και αναμένεται εν πολλοίς να διαμορφώσουν και τα επόμενα χρόνια την πορεία της αγοράς ακινήτων, ο πρόεδρος της Εμπορικής Τράπεζας εκτιμά ότι η Ευρωπαϊκή Κεντρική Τράπεζα δεν θα προχωρήσει σε αύξηση στη διάρκεια του τρέχοντος έτους, δεδομένου ότι η κατάσταση της οικονομίας της ευρωζώνης δεν επιτρέπει μια τέτοια κίνηση.

Για το επόμενο έτος εκτιμά ότι η όποια μεταβολή θα είναι σχετικά μικρή (0,50% η οποία θα πραγματοποιηθεί σε δύο φάσεις) και δεν πρόκειται να επηρεάσει αρνητικά την αγορά ακινήτων.

Συστάσεις μετά τα μέτρα

Έκκληση Σιούφα να απορροφήσουν οι επιχειρηματίες τις αυξήσεις από τη μεταβολή του ΦΠΑ

Σύσταση προς τη βιομηχανία και το λιανεμπόριο να απορροφήσουν στα περιθώρια κέρδους τους τις αυξήσεις στις τιμές των προϊόντων που προκύπτουν από τη μεταβολή των συντελεστών του ΦΠΑ απηύθυνε ο υπουργός Ανάπτυξης Δημήτρης Σιούφας την Τρίτη.



Μιλώντας στο ετήσιο συνέδριο της ECR Hellas, ο Δ.Σιούφας προειδοποίησε ότι θα είναι αμείλικτος στις περιπτώσεις που επιχειρήσεις, με αφορμή την αύξηση στους συντελεστές του ΦΠΑ, στρογγυλοποιήσουν προς τα πάνω τις πρόσθετες επιβαρύνσεις.

Ο υπουργός Ανάπτυξης τόνισε ότι «οι επίχειρήσεις του λιανικού και χονδρικού εμπορίου, καθώς και οι επιχειρήσεις της βιομηχανίας, χρειάζεται να καταλάβουν ότι η οικονομία, ο διεθνής ανταγωνισμός, η κοινωνία, το δικό τους συμφέρον απαιτούν να συμπιέσουν, όσο μπορούν περισσότερο, τις τιμές».

Ο κ. Σιούφας κάλεσε επίσης τις επιχειρήσεις να συνειδητοποιήσουν τον κοινωνικό ρόλο και την ευθύνη που έχουν για τη διατήρηση μιας ακμαίας αγοράς, επισημαίνοντας ότι «η μείωση του κόστους και η συγκράτηση των τιμών είναι βασική προϋπόθεση για να έχουν δουλειές».

Ο υπουργός Ανάπτυξης υπογράμμισε ότι τα επίσημα στατιστικά στοιχεία αποδεικνύουν πως υπάρχουν περιθώρια για να συμβεί αυτό και ανέφερε ενδεικτικά ότι:

-Την πενταετία 2000-2004 το πραγματικό ΑΕΠ της χώρας αυξήθηκε συνολικά κατά 22%, ενώ ο κύκλος εργασιών του λιανικού εμπορίου αυξήθηκε κατά 30%. Στο ίδιο διάστημα στην ΕΕ των «15», το ΑΕΠ αυξήθηκε συνολικά κατά 10%, ενώ το λιανικό εμπόριο αυξήθηκε μόλις κατά 6% (στοιχεία Eurostat).

-Στην επταετία 1998-2004, οι τιμές καταναλωτή στην Ελλάδα αυξήθηκαν σωρευτικά περίπου κατά 26% έναντι 13% στην ΕΕ των «15» όταν οι τιμές παραγωγού στη βιομηχανία αυξήθηκαν κατά 24,6% έναντι 9,6% στην ΕΕ.

-Στον κλάδο τροφίμων-ποτών η διαφοροποίηση είναι πολύ εντονότερη. Έτσι, την ίδια περίοδο, στην ΕΕ των «15» οι αυξήσεις τιμών παραγωγού ήταν 7%, χαμηλότερες από το σύνολο των αυξήσεων στη βιομηχανία, ενώ οι τιμές λιανικής των τροφίμων αυξήθηκαν μόνον κατά 5%. Αντίθετα, στην Ελλάδα, οι τιμές παραγωγού στα τρόφιμα αυξήθηκαν κατά 24,6%, ενώ οι τιμές λιανικής αυξήθηκαν ακόμη περισσότερο, φθάνοντας το 28,5%.

«Τα στοιχεία αυτά αποδεικνύουν πως μπορεί να γίνουν πολλά για τη βελτίωση και την αποκατάσταση όρων υγιούς ανταγωνισμού στην ελληνική αγορά, τόσο στο χώρο του εμπορίου, όσο και στο χώρο των προμηθευτών», κατέληξε ο υπουργός Ανάπτυξης και τόνισε ότι «από την πλευρά μας θα εντείνουμε ακόμη περισσότερο τις προσπάθειες που απαιτούνται».

Έλεγχος για ΦΠΑ και ΕΦΚ

Πάνω από 12.000 έλεγχοι του ΣΔΟΕ στην αγορά το δεύτερο τρίμηνο

Με κύριο στόχο τη μείωση της μεγάλης φοροδιαφυγής, η οποία ενδέχεται να διευρυνθεί περαιτέρω μετά την αναπροσαρμογή στους συντελεστές ΦΠΑ, το ΣΔΟΕ θα πραγματοποιήσει περισσότερους από 12.000 ελέγχους κατά τη διάρκεια του δεύτερου τριμήνου.



Ειδικό βάρος θα δοθεί επίσης στους ελέγχους στην απόδοση των Ειδικών Φόρων Κατανάλωσης (ποτά, τσιγάρα, καύσιμα) και στο παρεμπόριο.

Όπως αναφέρει η Εξπρές, στα πετρελαιοειδή προϊόντα θα ενταθούν οι έλεγχοι σε όλα τα στάδια από την παραγωγή μέχρι τη διάθεση των προϊόντων αυτών στον τελικό καταναλωτή.

Ιδιαίτερη βαρύτητα θα δοθεί, σύμφωνα με τις οδηγίες του γγ του Σώματος Η.Αργυρού, στις διευθύνσεις, στη διακίνηση αγροτικών προϊόντων και λοιπών αγαθών, στην περιφέρεια (τόπος παραγωγής) και στα αστικά κέντρα (τόπος φύλαξης - συντήρησης - διάθεσης), καθώς και στα λιμάνια (διακίνηση αγαθών από νησιά ή σε νησιά).

Οι έλεγχοι διακίνησης αγαθών θα διενεργούνται στο επαρχιακό, αστικό και εθνικό οδικό δίκτυο, στα διόδια και κυρίως σε σημεία του επαρχιακού οδικού δικτύου.

Εντατικούς ελέγχους θα πραγματοποιεί το ΣΔΟΕ σε προϊόντα προέλευσης τρίτων χωρών και γενικότερα στην πάταξη του παράνομου εμπορίου, που συνήθως γίνεται σε μη στεγασμένους χώρους όπως σταθμούς συγκοινωνιακών μέσων, πλατείες, λαϊκές αγορές, πεζόδρομους.

ΤΕΛΩΝΕΙΑ

Μπλόκο σε 500 τόνους ακατάλληλων εισαγόμενων τροφίμων

Ακατάλληλα φορτία εισαγόμενων τροφίμων, που πλησιάζουν τους 500 τόνους, μπλοκαρίσθηκαν το τελευταίο δίμηνο στα τελωνεία και οι έλεγχοι συνεχίζονται με ιδιαίτερη ένταση, προκειμένου να διαφυλαχθεί η δημόσια υγεία, αλλά και το εισόδημα των Ελλήνων παραγωγών. Αυτό ανακοίνωσε ο επί της Αγροτικής Ανάπτυξης - Τροφίμων υφυπουργός Αλέξανδρος Κοντός. Σύμφωνα με τα στοιχεία που έδωσε, απορρίφθηκαν κατά την εισαγωγή τους ως μη κατάλληλα τα εξής φορτία:

150.000 κιλά πατάτες Αιγύπτου, 163.722 κιλά φιστικιά από την Κίνα, 11.450 κιλά λάχανα από τη FYROM, 2.800 κιλά πράσα από τη FYROM, 19.704 κιλά αμυγδαλόψιχα από τις ΗΠΑ, 3.220 κιλά μανταρίνια από την Τουρκία, 2.150 κιλά ψάρια από τη Σενεγάλη, 1.790 κιλά ψάρια από το Ομάν, 20.045 κιλά σαλιγκάρια σε κονσέρβα από τη FYROM, 21.034 κιλά κρέατα βοοειδών κατεψυγμένα από τη Βραζιλία, 20.500 κιλά μαλάκια κατεψυγμένα από την Ινδία, 1.635 κιλά χταπόδια από την Τουρκία. Εν τω μεταξύ στη διάρκεια της χθεσινής συνεδρίασης του εθνικού συμβουλίου ποιότητας τροφίμων, ο πρόεδρος του ΕΦΕΤ (Ενιαίος Φορέας Ελέγχου Τροφίμων) Νίκος Κατσαρός ανακοίνωσε:

- την αύξηση του προϋπολογισμού του ΕΦΕΤ το 2005, κατά 30% σε σχέση με το 2004.
- την κατά 40% αύξηση του προσωπικού σε σχέση με το 2004.

Δημόσια Κεντρική Βιβλιοθήκη Βέροιας

Κυπελλούχος η Νάουσα!



Χρειάστηκε να φτάσουμε στην παράταση, για να αναδειχθεί ο τροπαιούχος του φετινού Κυπέλλου Ερασιτεχνικών ομάδων του Νομού Ημαθίας. Ο τίτλος, κατέληξε μετά από ένα συγκλονιστικό παιχνίδι, στην Νάουσα, η οποία αφού

Έπειτα από ένα συγκλονιστικό παιχνίδι, η Νάουσα κατέκτησε το Κύπελλο της ΕΠΣ Ημαθίας κερδίζοντας στην παράταση (2-1), η κανονική διάρκεια του παιχνιδιού έληξε με το ισόπαλο 1-1, τον εξαιρετικό Αγροτικό Αστέρα Αγίας Βαρβάρας

πέρασε από "σαράντα κύματα" στην κανονική διάρκεια του παιχνιδιού, με γκολ του Κωνσταντινίδη, στο πρώτο ημίχρονο της παράτασης, έμελλε να είναι ο μεγάλος νικητής ενός από τους καλύτερους τελικούς, των τελευταίων χρόνων!

Ο Αγροτικός Αστέρας, από την άλλη, ο Γολιάθ, του χθεσινού παιχνιδιού, κοίταξε στα μάτια, την φημισμένη αντίπαλο του και αν οι παίκτες του, πίστευαν λίγο... περισσότερο στις δυνατότητες τους, ίσως, το αποτέλεσμα του αγώνα, να ήταν διαφορετικό. Το ποδόσφαιρο όμως, γι΄ αυτό είναι τόσο ελκυστικό, γιατί ποτέ κανείς, δεν μπορεί και, δεν είναι σε θέση να προδικάσει ένα αποτέλεσμα. Από την στιγμή λοιπόν, που οι παίκτες του Χρήστου Τσελιόπουλου, δεν εκμεταλλεύτηκαν τις ευκαιρίες που τους παρουσιάστηκαν, οι "κυανόλευκοι" του Μιχάλη Αλεξιάδη, αξιοποίησαν από την πλευρά τους μία από τις πολλές, που δημιούργησαν στην παράταση, "ντύνοντας" κυανόλευκο, το πολυπόθητο τρόπαιο, έστω και αν στο τελευταίο λεπτό τις παράτασης η αδρεναλίνη "κτύπησε" κόκκινο με την διπλή ευκαιρία του Αστέρα, που κατέληξε εν τέλει στο οριζόντιο δοκάρι του Κασαπίδη.

Ο αγώνας

Η καλή μέρα, από το πρωί φαίνεται, έτσι λοιπόν, από το πρώτο, κιόλας δεκάλεπτο, οι δύο αντίπαλοι, φρόντισαν ευθύς εξ΄ αρχής, να δείξουν τις διαθέσεις τους. Μόλις στο 5ο λεπτό, ο Κωνσταντινίδης, ανατράπηκε από τον Οβεζίκογλου μέσα στην περιοχή. Ο Χατζηδάκης, δεν αστόχησε από την άσπρη βούλα, γράφοντας το 1-0. Οι πανηγυρισμοί της Νάουσας δεν πρόλαβαν να κοπάσουν, και στο αμέσως επόμενο λεπτό, ήταν η σειρά του Μάκη Σπανού, να κερδίσει πέναλτι. Ο παθών, δεν αστόχησε, νίκησε τον Κασαπίδη, φέρνοντας το παιχνίδι στα ίσα.

Σ΄ αυτό το πρώτο 45λεπτό, μπορεί να δημιουργήθηκαν λιγότερες ευκαιρίες, σε σχέση με το υπόλοιπο διάστημα του παιχνιδιού, ωστόσο η εικόνα που παρουσίασαν οι δύο ομάδες, ήταν αρκετή, για να κρατήσει ζεστό, το ενδιαφέρον των φιλάθλων, που βρέθηκαν στις κερκίδες του Δημοτικού Σταδίου.Στο 18ο λεπτό, λοιπόν, ο Κωνσταντινίδης σημάδεψε το αριστερό κάθετο δοκάρι του Οβεζίκογλου, ενώ λίγο πριν την ανάπαυλα, ο Βασειλιάδης (43΄), σούταρε από το ύψος του πέναλτι με τον Κασαπίδη να λέει "όχι", στο χαρισματικό μέσο.

Επανάληψη

Στο β΄ μέρος η εικόνα που παρουσίασαν οι δύο ομάδες και κυρίως οι Αγροτικός Αστέρας ήταν ακόμη καλύτερη, με τις ευκαιρίες, ειδικά στο πρώτο 10λεπτο της επανάληψης να είναι αρκετές.

Οι παίκτες του Χρήστου Τσελιόπουλου μπήκαν πιο δυνατά στο παιχνίδι έχοντας σαφή, τη διάθεση να πετύχουν το γκολ, που θα τους έδινε το προβάδισμα στο σκορ.

Στο 48ο λεπτό, ο Μάκης Σπανός, ο οποίος για άλλη μια φορά ήταν το σημείο αναφοράς του Αστέρα στην επίθεση σούταρε από πολύ καλή θέση με τον Κασαπίδη να μπλοκάρει τη μπάλα. Δύο λεπτά αργότερα ο μονόλογος των τύποις γηπεδούχων συνεχίστηκε, η άμυνα της Νάουσας δεν μπόρεσε να απομακρύνει σωστά τη μπάλα με αποτέλεσμα ο Πολυζόπουλος να βρίσκει έξοχα το Σπανό, ο οποίος μπήκε στη μεγάλη περιοχή της Νάουσας όμως το σουτ που πραγματοποίησε πέρασε ελάχιστα πάνω από το οριζόντιο δοκάρι. Η πολιορκία δεν σταμάτησε ούτε και εδώ με αποτέλεσμα στο 53ο λεπτό έπειτα από εξαιρετική ατομική προσπάθεια, ο Μπούφι απέφυγε δύο αντιπάλους όμως το τελείωμα της φάσης δεν ήταν ανάλογο, με το σουτ να καταλήγει στα χέρια του Κασαπίδη.

Ισορρόπησε η Νάουσα

Από κει και έπειτα, και μέχρι το 75ο λεπτό, η Νάουσα θα λέγαμε πως κατάφερε να ισορροπήσει το παιχνίδι χωρίς ωστόσο να είναι σε θέση να φανεί επικίνδυνη, για την εστία του Οβεζίκογλου. Φτάσαμε λοιπόν στο 74ο λεπτό με τον Αστέρα και πάλι στο προσκήνιο. Βασιλειάδης βρήκε τον Κουτούλη από αριστερά ο οποίος αφού μπήκε στη μεγάλη περιοχή της Νάουσας πραγματοποίησε κάτι σαν σέντρα σουτ, με την μπάλα να περνάει άουτ. Τέσσερα λεπτά αργότερα, ο Αγροτικός Αστέρας έχασε μία μοναδική ευκαιρία, όταν έπειτα από έξοχο συνδυασμό Βασιλειάδη-Σπανού ο δεύτερος βρέθηκε "μάτι" με τον Κασαπίδη όμως το σουτ που πραγματοποίησε δεν ήταν αυτό που έπρεπε με την μπάλα και πάλι να αναπαύεται στη σίγουρη αγκαλιά του Κασαπίδη.

Στο τελευταίο δεκάλεπτο του παιχνιδιού η Νάουσα φάνηκε να ισορροπεί το παιχνίδι και αφού της ακυρώθηκε το γκολ του Χατζηδάκη στο 81ο λεπτό ο Κωστίδης ένα λεπτό πριν την λήξη του παιχνιδιού σούταρε έξω από την περιοχή, με την μπάλα να καταλήγει άουτ, ενώ παράλληλα ο Θοδωρής Σπανός πήρε πιο νωρίς από τους υπόλοιπους ποδοσφαιριστές την άγουσα για τα αποδυτήρια, αφού αντίκρισε σωστά, την δεύτερη κίτρινη κάρτα από τον κ. Μάστορα.

Παράταση

Η παράταση ήταν όλα τα λεφτά (!), του χθεσινού συγκλονιστικού τελικού. Ήταν φανερό πως το αριθμητικό πλεονέκτημα έγειρε την πλάστιγγα υπέρ των "κυανόλευκων" του Μιχάλη Αλεξιάδη, οι οποίοι αναλαμβάνοντας πλήρως τα ηνία του παιχνιδιού δημιούργησαν αρκετές ευκαιρίες μπροστά την εστία του Οβεζίκογλου.

Στο 5ο λεπτό της παράτασης λοιπόν, ο Μουρτζίλας βρήκε τον Τρούπκο από δεξιά, ο τελευταίος έβγαλε υποδειγματική σέντρα, που εκμεταλλεύτηκε στο έπακρον ο Κωνσταντινίδης, ο οποίος αφύλακτος στην καρδιά της άμυνας του Αστέρα με καρφωτή κεφαλιά έστειλε την μπάλα να αναπαυθεί στα δίχτυα του ανήμπορού να αντιδράσει Οβεζίκογλου.

Με την λήξη πάντως του πρώτου ημιχρόνου της παράτασης ο Αγροτικός Αστέρας σπατάλησε ακόμη μία ευκαιρία όταν έπειτα από εξαιρετική προσπάθεια του Καμπά από αριστερά, το πλασέ του Μάκη Σπανού πέρασε λίγα εκατοστά δίπλα από το κάθετο δοκάρι του Κασαπίδη. Στο β΄ μέρος της επανάληψης ο Χρήστος Τσελιόπουλος τα έπαιξε όλα για όλα ρίχνοντας στην "μάχη" τον Τάκη Συμπεθέρη, με την ελπίδα να πετύχει την πολυπόθητη ισοφάριση και να πάει το παιχνίδι στη διαδικασία των πέναλτι. Στο 17ο λεπτό λοιπόν της παράτασης ο Συμπεθέρης κέρδισε φάουλ λίγο έξω από τη μεγάλη περιοχή της Νάουσας όμως τα φάουλ του Πολυζόπουλου ήταν απελπιστικά άουτ. Από την άλλη πλευρά, η Νάουσα, έδειχνε να ελέγχει το παιχνίδι και από τη στιγμή που ο αντίπαλός της τα έπαιξε όλα για όλα, βρήκε ελεύθερο χώρο στις αντεπιθέσεις δημιουργώντας αρκετές προϋποθέσεις για γκολ.

Στο 19ο λεπτό ο Τρούπκος βρήκε μόνο του, τον Κωστίδη από αριστερά, ο ταχύτατος μεσοεπιθετικός απέφυγε τον Οβεζίκογλου όμως πριν προλάβει να στείλει την μπάλα στα δίχτυα ο Αγγελόπουλος σαν από μηχανής Θεός έβγαλε την μπάλα κόρνερ.

Στο 24ο λεπτό ο Μουρτζίλας αυτή τη φορά έβγαλε και πάλι τον Κωστίδη από δεξιά, ο τελευταίος προχώρησε, στη μεγάλη περιοχή, όμως το σουτ που πραγματοποίησε δεν βρήκε στόχο. Δύο λεπτά αργότερα ο Κωστίδης πραγματοποίησε μία έξοχη ατομική προσπάθεια από αριστερά, έβγαλε συρτή πάσα στον Κωνσταντινίδη, που πραγματοποίησε απευθείας σουτ το οποίο κατέληξε στη συμβολή των δοκαριών, καταλήγοντας άουτ.

Ο μονόλογος της Νάουσας συνεχίστηκε, ο Μουρτίλας, Τρούπκος και Κωνσταντινίδης άλλαξαν υποδειγματικά την μπάλα, ο τελευταίος με κεφαλιά πάσα μέσα στη μικρή περιοχή βρήκε τον Κωστίδη ο οποίος ωστόσο κατάφερε σχεδόν εξ' επαφής να στείλει την μπάλα άουτ.

Χιτσκοκικό φινάλε

Φτάσαμε λοιπόν στο φινάλε του παιχνιδιού όπου η αδρεναλίνη "χτύπησε" κόκκινο με τον Αγροτικό Αστέρα να πλησιάζει για πολλοστή φορά στο γκολ χωρίς ωστόσο να τα καταφέρει. Στο 29ο λεπτό λοιπόν της παράτασης, έπειτα από κόρνερ του Μπούφι και την αναμπουμπούλα στην μεγάλη περιοχή της Νάουσας, ο Σπανός "σέρβιρε" την μπάλα στον Κουτούλη, όμως το σουτ του τελευταίου προς απογοήτευση έφυγε άουτ. Αμέσως μετά έγινε φάση που θα μπορούσαμε να πούμε πως σημάδεψε το παιχνίδι. Έπειτα από μοναδικό λάθος του Μιχάλη Μπαμπούνη σε ολόκληρο το παιχνίδι ο Μάκης Σπανός βρέθηκε μόνος του απέναντι στον Κασαπίδη όμως λίγο πριν προλάβει να στείλει την μπάλα στα δίχτυα ο Μπαμπούνης την ύστατη κυριολεκτικά στιγμή εμπόδισε τον βραχύσωμο επιθετικό βγάζοντας την μπάλα κόρνερ. Η πολιορκία του Αστέρα δεν τελείωσε εκεί και έπειτα από εκτέλεση κόρνερ η μπάλα φάνηκε να περνάει την οριακή γραμμή του τέρματος (οι άνθρωποι του Αγρ. Αστέρα ισχυρίζονται πως η μπάλα πέρασε μισό μέτρο τη γραμμή και ίσως να έχουν δίκιο), οι αμυντικοί μέσα στην αναμπουμπούλα δεν κατάφεραν να απομακρύνουν σωστά και ο Καμπάς που έγινε κάτοχος της μπάλας σχεδόν εξ' επαφής την έστειλε στο οριζόντιο δοκάρι της Νάουσας με τον διαιτητή της συνάντησης κ. Μάστορα να σφυρίζει εν τέλει την λήξη ενός πραγματικά σπουδαίου παιχνιδιού.

Συνθέσεις

Αγρ. Αστέρας: Οβεζίκογλου, **Κουκλανιώτης** (105΄ Συμπεθέρης), Σπανός Θ., Αγγελόπουλος, **Καμπάς**, Πολυζόπουλος, **Μπούφι**, **Βασιλειάδης**, Τσάνι (84΄ Δεδίνης), **Σπανός** Μ., Σιούρτος (46΄ Κουτούλης).

Νάουσα: Κασαπίδης, **Μουρτζίλας**, Θεοδώρου (23΄ λ.τρ Ιγνατιάδης), Γρηγοριάδης, **Μπαμπούνης**, Χατζηδάκης, Κωνσταντινίδης, **Τρούπκος**, Ματάτης (75΄ **Κωστίδης**), Βοτάρης (51΄ Πετρακίδης), Αντωνίου.

Τι δήλωσαν οι δύο προπονητές

Εμφανώς ικανοποιημένος από την κατάκτηση του κυπέλλου αλλά κρατώντας πάντα χαμηλούς τόνους ο προπονητής της Νάουσας Μιχάλης Αλεξιάδης αμέσως μετά το τέλος του τελικού δήλωσε στο "Λαό": "Έγινε ένα ανοιχτό παιχνίδι και σίγουρα οι φίλαθλοι έμειναν ευχαριστημένοι από το θέαμα που παρακολούθησαν. Θα μπορούσα μάλιστα να πω ότι σήμερα (σ.σ. χθες) ο τελικός ήταν μία πραγματικά γιορτή του ποδοσφαίρου για την οποία και θα πρέπει να χαιρόμαστε όλοι. Πέρα όμως από την κατάκτηση του κυπέλλου που ασφαλώς μας δίνει ξεχωριστή χαρά, πρέπει τώρα να δώσουμε μεγαλύτερο ενδιαφέρον στο πρωτάθλημα. Και γι΄ αυτό θα πρέπει να ελαχιστοποιήσουμε τα προβλήματα αντιμετωπίζουμε με τραυματίες παίκτες, ώστε να καταστεί δυνατόν στις οκτώ αγωνιστικές που απομένουν για το φινάλε του πρωταθλήματος να διασφαλίσουμε την παραμονή μας στην κατηγορία".

Από την πλευρά του, ο Χρήστος Τσελιόπουλος είπε: "Θέλω να δώσω συγχαρητήρια στην Νάουσα για την κατάκτηση από πλευράς της, του κυπέλλου και της εύχομαι να προχωρήσει ακόμη περισσότερο στον θεσμό και Πανελλαδικά. Η Νάουσα είναι και θα είναι πάντα στην καρδιά μου. Είμαι ικανοποιημένος από την προσπάθεια που κατέβαλλαν οι παίκτες μου στον αγώνα και θέλω να τους δώσω συγχαρητήρια. Όσο για το παιχνίδι για μας ήταν μία γιορτή του ποδοσφαίρου και φυσικά μία τιμή να αντιμετωπίζεις την Νάουσα σε τελικό κυπέλλου.

Ξεκινήσαμε μία προσπάθεια εδώ και τρία χρόνια με τον πρόεδρο κ. Πύρκα μέσα από την οποία καταφέραμε να αναδείξουμε τις δυνατότητες αυτής της ομάδας και γι΄ αυτό νιώθω υπερήφανος και τους ευχαριστώ για την συνεργασία που έχουμε. Επανερχόμενος και πάλι στον τελικό θα πω ότι την Νάουσα την σεβασθήκαμε αλλά δεν την φοβηθήκαμε. Βάση της εικόνας του αγώνα είχαμε μεγαλύτερες απαιτήσεις, αλλά δυστυχώς σταθήκαμε άτυχοι".

Αθλητισμός

Γράφουν οι:
Γιώργος Μεταξάς
Παύλος Τουτουντζίδης



Αθλητισμός

Α.Ε. ΑΛΕΞΑΝΔΡΕΙΑ

Η χαμένη ευκαιρία...

Την ευκαιρία να ανέβει στο πρώτο σκαλοπάτι της βαθμολογίας που οδηγεί στην Γ΄ Εθνική έχασε η Αλεξάνδρεια μετά την ήττα που γνώρισε την περασμένη Κυριακή στην Κατερίνη από τον Βατανιακό.



Ο Δημήτρης Γιουρόπουλος

Από την μία η κακή εμφάνιση της ομάδας και από την άλλη η απογοήτευση, που υπάρχει για το ότι σ΄ ένα τέτοιο παιχνίδι δεν έγινε κατορθωτό να υπάρξει κάποιο βαθμολογικό όφελος έχουν δημιουργήσει μία κατήφεια στο στρατόπεδο των "πρασίνων".

"Δεν χάθηκε τίποτα ακόμη..."

"Σίγουρα, σ΄ ένα παιχνίδι όπως αυτό με τον Βατανιακό αντί να προσπαθήσουμε αγωνιστικά για το καλύτερο, παρουσιασθήκαμε νωθροί και δώσαμε το δικαίωμα στον αντίπαλο να κάνει το παιχνίδι του και να πάρει τη νίκη. Ως μία αιτία αυτής της κακής μας εμφάνισης θα έλεγα ότι υπήρξε η εχθρική ατμόσφαιρα που υπήρχε σε βάρος μας από την ώρα που φθάσαμε στο γήπεδο και επηρέασε αρνητικά την ψυχολογία μας και κύρια των νεαρών μας παικτών" ανέφερε ο Δημήτρης Γιουρόπουλος. Όσο για το τι μέλλει γενέσθαι από δω και πέρα. ***"Συνεχίζουμε κανονικά, και κοιτάμε τα προσεχή παιχνίδια. Δεν χάθηκε τίποτα ακόμη. Γιατί όπως εμείς χάσαμε στον Βατανιακό, κάλλιστα και ο Πιερικός μπορεί να πάει και να χάσει σε εκτός έδρας παιχνίδι"*** επισημαίνει ο 33χρονος επιθετικός των "πρασίνων".

"Πρώτα να στηρίξουμε τα παιδιά"

Από την πλευρά του ο τεχνικός της Αλεξάνδρειας Τάκης Παπαδόπουλος θεωρεί πρώτιστο αυτή τη στιγμή να σταθεί πιο κοντά στους ποδοσφαιριστές της ομάδας και εν συνεχεία στο να εξεταστεί για το αν και κατά πόσον είναι εφικτό πλέον η ομάδα να κερδίσει τελικά την άνοδο στην Γ΄ Εθνική.

"Όπως είχα πει και στις δηλώσεις που έκανα μετά το παιχνίδι με τον Βατανιακό θα πρέπει να προσέξουμε αυτά τα παιδιά, τα οποία είχαν να χάσουν έξη μήνες. Πλέον απομένουν άλλες 7 αγωνιστικές για να τελειώσει το πρωτάθλημα και όλα μπορούν να συμβούν. Όμως σ΄ αυτήν την χρονική στιγμή πρέπει να στηρίξουμε ψυχολογικά τα παιδιά ώστε να μπορέσουν στη συνέχεια να βαδίσουν και πάλι στην λεωφόρο των επιτυχιών. Άλλωστε μην ξεχνάμε ότι όταν ξεκινήσαμε το πρωτάθλημα αυτοσκοπός μας δεν είναι ο τίτλος. Παρά πάνω απ΄ όλα να έχουμε μία αξιόλογη πορεία η οποία βέβαια από ένα σημείο και μετά μας έκανε να πιστέψουμε ότι και η κατάκτηση του τίτλου μέσα στις δυνατότητες μας".

Απών ο τιμωρημένος Αναστασόπουλος

Στα αγωνιστικά τώρα και εν όψει του εντός έδρας αγώνα με τους "κυανόλευκους" της Κατερίνης ο Τάκης Παπαδόπουλος δεν μπορεί να υπολογίζει στην παρουσία του τιμωρημένου Αναστασόπουλου ενώ έχει να αντιμετωπίσει και τις περιπτώσεις των Κώστα και Παναγιώτη Πολυζόπουλου. Αμφότεροι οι παίκτες αντιμετωπίζουν κάποια προβλήματα τραυματισμών τα οποία ωστόσο δεν δημιουργούν ιδιαίτερη ανησυχία όσον αφορά την παρουσία τους στο Κυριακάτικο παιχνίδι.

Γράφουν οι:
Παύλος Τουτουντζίδης

Χαμόγελα στην Ένωση Αποστόλου Παύλου

Τα χαμόγελα ήταν εμφανή την Τρίτη στην Ένωση Αποστόλου Παύλου. Η Τρίτη κατά σειρά νίκη και δεύτερη συνεχόμενη σε εκτός έδρας παιχνίδι έφερε την Μακροχωρίτικη ομάδα στην τέταρτη θέση παρέα με τον Εθνικό Κατερίνης και σε απόσταση μόλις δύο πόντων από τον Βατανιακό.



Ο Γιώργος Τζεϊρανίδης

Ωστόσο αυτό που έχει χαροποιήσει ιδιαίτερα όλους στην ΕΑΠ είναι ότι τα νέα παιδιά που κλήθηκαν να αγωνισθούν ανταποκρίθηκαν θετικά και με την όλη αγωνιστική παρουσία τους έδειξαν ότι μπορούν να προσφέρουν σημαντικές υπηρεσίες στον σύλλογο. Χαρακτηριστικά είναι τα λόγια του Λευτέρη Κελεσίδη. "Οι εννέα βαθμοί που αποκομίσαμε στα τελευταία τρία παιχνίδια έχοντας μάλιστα να αντιμετωπίσουμε σημαντικά αγωνιστικά προβλήματα είναι οπωσδήποτε κάτι το πολύ καλό. Και βέβαια αν συνυπολογίσουμε το ότι σ΄ αυτά τα παιχνίδια αγωνίσθηκαν αρκετά νέα παιδιά κατ΄ ανάγκη και συνέβαλαν με την παρουσία τους στην επίτευξη των τριών συνεχόμενων νικηφόρων αποτελεσμάτων μας χαροποιεί ακόμη περισσότερο. Πλέον έχοντας αποβάλει το βαθμολογικό άγχος δίνεται η ευκαιρία να δοθεί περισσότερος χρόνος συμμετοχής σε νεαρούς ποδοσφαιριστές και να αποκομίσουν πολύτιμες εμπειρίες από αυτό το πρωτάθλημα τώρα που αυτό οδεύει στην λήξη του".

ΑΕ Κοζάνης εν όψει

Το παιχνίδι με την Φλώρινα αποτελεί παρελθόν για τον Λευτέρη Κελεσίδη που επικεντρώνει πλέον όλη την προσοχή του στη συνέχεια του πρωταθλήματος και στο εντός έδρας παιχνίδι της Κυριακής με την ΑΕ Κοζάνης (η οποία θυμίζουμε στον αγώνα του πρώτου γύρου είχε επιβληθεί των Μακροχωριτών με σκορ 3-2)

Μία εβδομάδα ξεκούραση ο Τζεϊρανίδης

Από κει και πέρα τον τεχνικό της ΕΑΠ απασχολεί η περίπτωση του προβλήματος που προέκυψε με τον Γιώργο Τζεϊρανίδη λίγο μετά την ολοκλήρωση της προχθεσινοαπογευματινής προπόνησης. Ο νεαρός ταλαντούχος μεσοαμυντικός αισθάνθηκε έναν πόνο στην μέση του και λίγο αργότερα χρειάστηκε να πάει στο Νοσοκομείο, όπου του έγινε ένεση ενώ στον ίδιο συστάθηκε από τους γιατρούς ότι θα πρέπει να ξεκουρασθεί μία εβδομάδα ώστε να υποχωρήσει ο πόνος από σπόνδυλο όπως του ανέφεραν. Ακόμη στον ομογενή ποδοσφαιριστή δόθηκαν και χάπια τα οποία θα συμβάλλουν στην πιο αποτελεσματική αντιμετώπιση του προβλήματος του.

Επιπλέον της ερχόμενη Τρίτη πρόκειται να υποβληθεί σε αρθροσκόπηση ο Νίκος Τζιότζιος ενώ στα ευχάριστα της ομάδας περνά η επάνοδος των Τεπετού και Τοσουνίδη που εξέτισαν την τιμωρία τους όπως και το ότι θα μπορούν να υπολογίζονται για τον αγώνα της Κυριακής οι Τόπης και Κελεσίδης που νοιώθουν πλέον έτοιμοι να αγωνισθούν.

Η αρνητικότητα ως συνήθεια

Σχολιάζει ο Δ. Β. Σαζακλίδης



Διαιτώ, είναι ένα αρχαίο ρήμα συνηρημένο (διαιτάω), το οποίο σύμφωνα με το λεξικό ομαλών και ανωμάλων ρημάτων αρχαίας ελληνικής σημαίνει ότι: τρέφω σύμφωνα με κάποιον τρόπο, κρίνω ως διαιτητής. Διαιτητής τώρα, σύμφωνα με αντίστοιχο λεξικό της νεοελληνικής, είναι ο εκλεγόμενος από τους διαδίκους για να λύσει τη διαφορά τους αλλά και ο επόπτης αθλοπαιδιάς που φροντίζει για τη διεξαγωγή του αγώνα σύμφωνα με τους κανονισμούς και ανακηρύσσει το νικητή. Για αυτόν τον διαιτητή ποδοσφαίρου θα μιλήσουμε σήμερα. Τον άνθρωπο για τον οποίο "διαμορφώνει αποτελέσματα", "σφαγιάζει" και που οι αποφάσεις του σπάνια τυχαίνουν της καθολικής αποδοχής. Βέβαια ο ίδιος κακά τα ψέματα δεν είναι άμοιρος ευθυνών. Αντίθετα τροφοδότησε το κλίμα δυσπιστίας, προκειμένου να εξυπηρετήσει συμφέροντα. Είναι αναμενόμενο το να μην υπάρχει ούτε ένας φίλαθλος που να πηγαίνει στο γήπεδο για να υποστηρίξει τον διαιτητή του παιχνιδιού. Υπάρχει όμως κάποια απόσταση από το να πηγαίνουν όλοι για να τον "στολίσουν" με την πρώτη ευκαιρία. Έγιναν πολύ στενά τα όρια ανοχής της εξέδρας, κι αυτό δεν οφείλεται στους θεατές. Υπήρξαν περίοδοι που η κατάσταση είχε ξεφύγει από κάθε έλεγχο. Οι παλιότεροι θα θυμούνται ότι στο ελληνικό πρωτάθλημα σφύριζαν ξένοι διαιτητές, ενώ οι νεότεροι γνώρισαν το νόμο της "παράγκας". Κι όπως συμβαίνει σ' αυτές τις περιπτώσεις ακολούθησε ο λογαριασμός. Το μεγάλο κόστος για τους "ανθρώπους με τα μαύρα", όπως συνηθίζεται ν' αποκαλούνται υποτιμητικά, είναι ότι κινούνται πλέον σ' ένα περιβάλλον καχυποψίας κι ανυποληψίας, για το οποίο και οι ίδιοι έχουν πολλά ένσημα. Πολλές και σοβαρές ωστόσο ευθύνες έχουν και οι παράγοντες, διότι όπως σωστά λέγεται "για κάθε χέρι που τα παίρνει, υπάρχει ένα χέρι που τα δίνει". Όλοι ξέρουμε ότι το πρώτο χέρι δεν παίρνει ερωτικές επιστολές, όπως επίσης είναι γνωστό πως το δεύτερο δεν δίνει ενημερωτικά έντυπα αιμοδοσίας! Πως λοιπόν είναι δυνατόν να σηκωθούν τα πυκνά και μαύρα σύννεφα που βρίσκονται πάνω από τα ελληνικά γήπεδα; Ίσως ποτέ, διότι ουσιαστικά καμία πλευρά δεν φαίνεται να επιθυμεί κάτι τέτοιο. Κάθε χρόνο όπως προκύπτει από τα εισιτήρια οι θεατές στις εξέδρες μειώνονται, ολοένα και περισσότερο εμφανίζονται οργανωμένες ομάδες φιλάθλων, με ότι αρνητικό συνεπάγεται. Το ποδόσφαιρο στη χώρα μας χρειάζεται και θέλει απεγνωσμένα να βρει τον ευρωπαϊκό του βηματισμό. Ποτέ όμως δεν τον ψάχνει μέσα από κανόνες και μέτρα, όχι απαραίτητα δραστικά σε πρώτη φάση. Το παζλ συμπληρώνουμε εμείς, οι φίλαθλοι. Όσοι δηλαδή για κάποιον λόγο επιμένουμε ακόμη να παρακολουθούμε υποβαθμισμένες ποιοτικά ποδοσφαιρικές συναντήσεις. Ίσως διότι κάπου μέσα μας πιστεύουμε ότι η αυριανή ημέρα μπορεί να είναι καλύτερη. Πιθανόν γιατί κοινή πεποίθηση όσων θυσιάζουν τον κυριακάτικο απογευματινό τους ύπνο είναι η διατήρηση της ελπίδας. Αυτής που οπωσδήποτε πρέπει να μείνει ζωντανή, πριν χαθεί και το τελευταίο χαμόγελο. Το πραγματικά ανησυχητικό είναι ότι τελευταία ολοένα και περισσότερο συζητιέται η διαιτησία ενός αγώνα. Υπάρχουν φίλαθλοι που αναλύουν με θαυμαστή ακρίβεια τις φάσεις του ματς και ιδιαίτερα εκείνες που υπάρχει διαιτητικό λάθος. Δυστυχώς μειώθηκαν οι συζητήσεις για ωραίες μπαλιές, αφοπλιστικές ντρίμπλες, θεαματικά γκολ ή αποκρούσεις. Γίναμε αρνητικοί θεατές και το προβληματικό είναι ότι δύσκολα το παραδεχόμαστε. Ο κύκλος κλείνει με τον Τύπο. Δεν θα πούμε πολλά. Μόνο ένα παράδειγμα. Στο ντέρμπι Α' Εθνικής μεταξύ του Ολυμπιακού και της ΑΕΚ ο διαιτητής απέφυγε το μεγάλο λάθος. Αντίθετα το έκανε ο Νικοπολίδης κι αυτό κόστισε στην ομάδα του. Πολύ σωστά οι εφημερίδες την άλλη μέρα δεν τα έβαλαν με τον διεθνή τερματοφύλακα, χαρακτηρίζοντάς τον "εγκληματία" ή "σφαγέα". Διότι ως άνθρωπος δικαιούται θα λέγαμε το λάθος. Άλλωστε το ποδόσφαιρο ως τέτοιο παιχνίδι λάθους καθιερώθηκε ως ο βασιλιάς των σπορ. Αν όμως το τελικό 1-1 διαμορφωνόταν από διαιτητική απόφαση, τα έντυπα με βιασύνη θα απέσυραν τα ελαφρυντικά που αναγνώρισαν στον πορτιέρο του Ολυμπιακού. Θαρρείς κι ο διαιτητής δεν είναι άνθρωπος...

Δημοτική Κεντρική Βιβλιοθήκη Βέροιας



Οικονομία • Οικονομία • Οικονομία • Οικονομία • Οικονομία



Στενεύουν τα περιθώρια

Προθεσμία μιας εβδομάδας δίνει η Κομισιόν για διαβουλεύσεις επί του «βασικού μετόχου»



Προθεσμία μίας εβδομάδας δίνει η Κομισιόν στην ελληνική κυβέρνηση για διαβουλεύσεις σχετικά με το νόμο περί «βασικού μετόχου», μετά την αναβολή της συζήτησης στο Κολέγιο των Επιτρόπων που ήταν προγραμματισμένη για χθες Τετάρτη.

Σημειώνεται ότι αρχικά είχε διαρρεύσει ότι η συζήτηση για το νόμο αναβλήθηκε για τις 6 Απριλίου, μετά την επιστολή που έστειλε την Τρίτη ο υπουργός Επικρατείας Θ.Ρουσόπουλος, προκειμένου «να υπάρξει ο χρόνος για περαιτέρω συζήτηση του θέματος σχετικά με το άρθρο 14 παράγραφος 9 του Συντάγματος και τους εκτελεστικούς αυτού νόμους (3021/02 - 3110/05)».

Την Τετάρτη, η εκπρόσωπος του προέδρου της Ευρωπαϊκής Επιτροπής Φρανσουάζ Λε Μπάϊγ κατά τη διάρκεια της ενημέρωσης των ανταποκριτών του διεθνούς Τύπου στις Βρυξέλλες, αναφερόμενη στα θέματα που απασχόλησαν την Ολομέλεια της Κομισιόν, δήλωσε ότι δεν συζητήθηκε το θέμα που αφορά στη συμβατότητα του «βασικού μετόχου» με το κοινοτικό δίκαιο.

Όπως ανέφερε η εκπρόσωπος του Ζοζέ Μπαρόζο, η ελληνική πλευρά έχει παράσχει σειρά από πρόσθετα στοιχεία πληροφόρησης τα οποία το Κολέγιο των Επιτρόπων θα πρέπει να εξετάσει. Προς τον σκοπό αυτό, συνέχισε η εκπρόσωπος, η σχετική προς το θέμα συζήτηση αναβλήθηκε για την επόμενη συνεδρίαση της Επιτροπής, την ερχόμενη Τετάρτη.

Υπενθυμίζεται η εισήγηση που έχει δεχθεί ο αρμόδιος επίτροπος Τσαρλς Μακ Κρίβι από τις υπηρεσίες του αλλά και τον αρμόδιο γενικό διευθυντή, Α.Σάουμπ, είναι να ενεργοποιήσει την προδικαστική διαδικασία για παραβίαση της κοινοτικής νομοθεσίας. Δηλαδή, η Κομισιόν έχει ήδη αποφανθεί ότι η Ελλάδα παραβαίνει το κοινοτικό δίκαιο και φαίνεται έτοιμη να προχωρήσει στη διαδικασία παραπομπής στο Ευρωπαϊκό Δικαστήριο, με παράλληλη αναστολή πληρωμών στα κοινοτικά κονδύλια.

Ουσιαστικά, χθες Τετάρτη ο κ. Μακ Κρίβι θα εισηγείτο την αποστολή προειδοποιητικής επιστολής, αλλά η πολιτική παρέμβαση της κυβέρνησης (αργότερα την Τετάρτη ο κ. Καραμανλής συναντάται με τον κ. Μπαρόζο) οδήγησε σε αυτή τη μικρή αναβολή. Η Κομισιόν προσανατολίζεται να ζητήσει εξαίρεση των ξένων εταιρειών από την ονομαστικοποίηση των μετοχών έως φυσικού προσώπου, ώστε να μην αποκλείονται οι off-shore από τις δημοπρατήσεις δημοσίων έργων.

Σε δύσκολη θέση η κυβέρνηση

Ο αναπληρωτής κυβερνητικός εκπρόσωπος Ευάγγελος Αντώναρος δήλωσε ότι η ελληνική κυβέρνηση θα υπερασπιστεί το νόμο για το «βασικό μέτοχο», ενώ ισχυρίστηκε ότι οι ρυθμίσεις είναι σύμφωνες τόσο με το Σύνταγμα όσο και με το κοινοτικό δίκαιο. Στο ερώτημα «αν υπάρχει στην κυβέρνηση σκέψη τροποποίησης του νόμου», απάντησε -με κομψό τρόπο- αρνητικά. «Δεν είπα εγώ τέτοιο πράγμα. Αντιθέτως» σημείωσε.

Ο κ. Αντώναρος δεν εξήγησε επαρκώς το γιατί η κυβέρνηση ζήτησε την αναβολή της συζήτησης και αρκέστηκε να πει ότι «η ελληνική κυβέρνηση κάνει τις επιλογές της. Έκρινε ότι ήθελε να ζητήσει αναβολή».

Στην παρατήρηση ότι «η ίδια η κυβέρνηση ονόμαζε "παραφιλολογία" τις πληροφορίες για τη δεύτερη επιστολή που θα έστελνε η κυβέρνηση στην Επιτροπή και που όμως τελικά απέστειλε», ο αναπληρωτής κυβερνητικός εκπρόσωπος παρέπεμψε στις χθεσινές δηλώσεις του υπουργού Εσωτερικών όπου παρέχονταν οι σχετικές διευκρινίσεις και υποστήριξε πως οι δικές του δηλώσεις «βρίσκονται σε απόλυτη σύμπνοια με τις δηλώσεις του κ. Παυλόπουλου».

Τέλος, στην παρατήρηση πως ενώ «ο κ .Ρουσόπουλος είχε διαβεβαιώσει τους δημοσιογράφους πως δεν υπάρχουν αναπάντητα ερωτήματα κι είχε τονίσει πως άλλοι πρέπει να ανησυχούν κι όχι η κυβέρνηση», ωστόσο τώρα «κάτι άλλαξε, αφού η κυβέρνηση ζητά αναβολή της συζήτησης στο Κολλέγιο των Επιτρόπων», ο κ. Αντώναρος σημείωσε ότι «υπάρχουν διαδικασίες που ακολουθούνται, τις οποίες ακολουθεί επίσης η κυβέρνηση».

Αίτηση ασφαλιστικών μέτρων της SBS Broadcasting

Εν τω μεταξύ, σύμφωνα με πληροφορίες, ασφαλιστικά μέτρα κατά της Ελλάδας για το νόμο περί «βασικού μετόχου» κατέθεσε το πρωί της Τετάρτη ο πολυεθνικός όμιλος μέσων SBS Broadcasting, ο οποίος κατέχει 16 τηλεοπτικούς και 101 ραδιοφωνικούς σταθμούς στην Ευρώπη.

Η προσφυγή της SBS στρέφεται κατά των διατάξεων της ονομαστικοποίησης των μετοχών και των περιορισμών της ελεύθερης διακίνησης κεφαλαίων που θέτει ο νέος νόμος 3310/05. Η προσφυγή έχει το χαρακτήρα του κατεπείγοντος και ως εκ τούτου θα πρέπει να εξεταστεί από την Κομισιόν το αργότερο σε δύο μήνες.

Αιτιολογημένη γνώμη

Ένα βήμα πριν το Ευρωπαϊκό Δικαστήριο η Ελλάδα για την αγορά ενέργειας



Αιτιολογημένες γνώμες στην Ελλάδα, τη Γερμανία, το Βέλγιο, την Εσθονία, την Ιρλανδία, τη Λιθουανία, τη Λετονία, τη Σουηδία, την Ισπανία και το Λουξεμβούργο, απέστειλε χθες Τετάρτη η Κομισιόν επειδή δεν έχουν ενσωματώσει στο εθνικό τους δίκαιο την μία ή και τις δύο ευρωπαϊκές οδηγίες σχετικά με την εσωτερική αγορά ηλεκτρισμού και φυσικού αερίου.

Αυτό αποτελεί το δεύτερο στάδιο της διαδικασίας επί παραβάσει μετά τις προειδοποιητικές επιστολές που έστειλε η Επιτροπή σε 18 κράτη τον Οκτώβριο του 2004. Η κατάσταση έχει επομένως βελτιωθεί, αλλά δέκα κράτη-μέλη δεν έχουν ακόμη ενσωματώσει τις οδηγίες, δύο σχεδόν έτη μετά την έκδοσή τους τον Ιούνιο του 2003.

«Δεν αρκεί η έκδοση νομοθετικών πράξεων: πρέπει και τα κράτη-μέλη να εφαρμόζουν τους κανόνες που καθιέρωσαν τα ίδια. Η Επιτροπή θα χρησιμοποιήσει όλα τα μέσα που διαθέτει για να το υπενθυμίζει στα κράτη μέλη. Η σχετική νομοθεσία αντιπροσωπεύει ουσιαστικό βήμα προς την υλοποίηση μιας πραγματικά ανταγωνιστικής αγοράς ενέργειας στην Ευρώπη και έναν από τους όρους επιτυχίας της στρατηγικής της Λισσαβόνας», υπογράμμισε ο αρμόδιος για την Ενέργεια επίτροπος.

Η Επιτροπή αποφάσισε να απευθύνει αιτιολογημένες γνώμες σε δέκα κράτη, τα οποία, παρά τις προειδοποιητικές επιστολές, δεν έχουν ακόμη ενσωματώσει την οδηγία σχετικά με την εσωτερική αγορά ηλεκτρισμού ή/και εκείνη που αφορά στην εσωτερική αγορά φυσικού αερίου.

Οι δύο αυτές οδηγίες αποτελούν τα απαραίτητα στοιχεία για το άνοιγμα των αγορών ηλεκτρισμού και φυσικού αερίου στην Ευρώπη. Στην πράξη παρέχουν τη δυνατότητα, από την 1η Ιουλίου 2004 στους βιομηχανικούς πελάτες και από την 1η Ιουλίου 2007 στους ιδιώτες, να επιλέξουν ελεύθερα τον προμηθευτή τους.

Οι οδηγίες συνδυάζουν το άνοιγμα στον ανταγωνισμό με τη διατήρηση της ποιότητας εξυπηρέτησης, του καθολικού χαρακτήρα της υπηρεσίας και της προστασίας των ευπαθών καταναλωτών, καθώς και με την επίτευξη των στόχων της ασφάλειας του εφοδιασμού.

Οι οδηγίες αυτές πρόκειται να εξασφαλίσουν στο άμεσο μέλλον τη νέα διάρθρωση της ευρωπαϊκής αγοράς ενέργειας και θα αποτελέσουν τη βάση για την ανάπτυξη ενεργειακών κοινοπραξιών με τις γειτονικές χώρες της ΕΕ, ιδίως στα δυτικά Βαλκάνια.

Η Επιτροπή επιθυμεί να υπενθυμίσει ότι το πραγματικό άνοιγμα στον ανταγωνισμό δεν αξιολογείται μόνο με βάση την ενσωμάτωση των οδηγιών, αλλά και σε συνάρτηση με δείκτες, όπως ο αριθμός των αλλαγών προμηθευτή. Για το λόγο αυτό, η Επιτροπή παρακολουθεί στενά την ενοποίηση και το βαθμό ανοίγματος των αγορών ενέργειας στον ανταγωνισμό, δημοσιεύοντας κάθε χρόνο μια έκθεση συγκριτικής αποτίμησης, η τελευταία από τις οποίες δημοσιεύθηκε το Ιανουαρίου 2005.

Η Επιτροπή θα δημοσιεύσει πριν από την 1η Ιανουαρίου 2006 συγκεντρωτική έκθεση σχετικά με τη λειτουργία της αγοράς.

Αιτήματα για νέες υποδομές

Επιτάχυνση κυβερνητικού σχεδιασμού στις ειδικές τουριστικές υποδομές ζητά ο ΣΕΤΕ



Την επιτάχυνση του κυβερνητικού σχεδιασμού σε ό,τι αφορά τις εγκαταστάσεις ειδικών τουριστικών υποδομών, όπως μαρίνες και γήπεδα γκολφ, όπου «θα πρέπει να υπάρχει άμεση και σαφής σύνδεση με προγράμματα οικιστικής ανάπτυξης», ζητά ο Σύνδεσμος Ελληνικών Τουριστικών Επιχειρήσεων.

Ο ΣΕΤΕ εκφράζει την ικανοποίησή του για την ενασχόληση της Κυβερνητικής Επιτροπής με θέματα τουρισμού, θεωρώντας ότι αποτελεί ένα σημαντικό βήμα για την επιτάχυνση του κυβερνητικού έργου στον κλάδο.

«Έστω και με καθυστέρηση πολλών ετών, το τομεακό χωροταξικό σχέδιο για τον τουρισμό, καθώς και το σχέδιο για τις επιμέρους χρήσεις γης, αναμένεται να συμβάλλουν θετικά στην προσέλκυση και υλοποίηση επενδύσεων, ώστε να εμπλουτιστεί και εκσυγχρονισθεί η τουριστική μας προσφορά» αναφέρει σε ανακοίνωσή του ο Σύνδεσμος, ο οποίος τονίζει ότι είναι απαραίτητη η συνεργασία των υπουργείων Τουριστικής Ανάπτυξης και ΠΕΧΩΔΕ με τον ιδιωτικό τομέα.

Σύμφωνα με τον ΣΕΤΕ, το πρώτο βήμα που έγινε προς την κατεύθυνση αυτή, με την προγραμματιζόμενη ανάληψη από ιδιώτες μελετητές της εκπόνησης μελετών περιβαλλοντικών επιπτώσεων, είναι θετικό, αφού έτσι θα επιταχυνθούν σημαντικά οι διαδικασίες για την υλοποίηση των επενδύσεων. Αυτό το μέτρο -κατά τον Σύνδεσμο- πρέπει να ακολουθηθεί και σε άλλα θέματα όπως η ρύθμιση πολεοδομικών εκκρεμοτήτων των τουριστικών εγκαταστάσεων, ο καθορισμός γραμμής αιγιαλού και η αξιοποίηση και προστασία των ακτών.

Δημόσια Κεντρική Βιβλιοθήκη Βέροιας

Οικονομία • Οικονομία • Οικονομία • Οικονομία • Οικονομία

Νομικές διαδικασίας κατά Ελλάδας

Προειδοποιητική επιστολή της Κομισιόν για την αγορά σιδηροδρομικών υπηρεσιών



Την απόφαση να κινήσει περαιτέρω νομικές διαδικασίες κατά της Ελλάδας, της Γερμανίας, του Λουξεμβούργου και της Βρετανίας, ανακοίνωσε χθες Τετάρτη η Κομισιόν, καθώς παρέλειψαν να συμμορφωθούν προς απόφαση του Ευρωπαϊκου Δικαστηρίου για το άνοιγμα της αγοράς σιδηροδρομικών υπηρεσιών και υποδομών.

Στόχος των κοινοτικών οδηγιών, οι οποίες δεν έχουν ενσωματωθεί στις εθνικές νομοθεσίες, είναι να επιτραπεί το άνοιγμα της αγοράς των διεθνών εμπορευματικών μεταφορών και να αποβούν οι διαμεθοριακές συνδέσεις στην Ευρώπη αποδοτικότερες και αξιόπιστες.

Υπενθυμίζεται ότι η Γερμανία, η Ελλάδα, το Λουξεμβούργο και η Βρετανία έχουν ήδη καταδικαστεί από το Ευρωπαϊκό Δικαστήριο το 2004, διότι δεν κοινοποίησαν τα εθνικά μέτρα που όφειλαν να έχουν θεσπίσει με βάση τις οδηγίες της δέσμης μέτρων για τις σιδηροδρομικές υποδομές (δέσμη μέτρων του 2001) το αργότερο μέχρι τις 15 Μαρτίου 2003.

Σημειώνεται ότι η δέσμη μέτρων για τις σιδηροδρομικές υποδομές του 2001 επιβάλλει στα κράτη-μέλη να εξασφαλίσουν για τις διεθνείς σιδηροδρομικές εμπορευματικές μεταφορές δικαιώματα πρόσβασης στο Διευρωπαϊκό Σιδηροδρομικό Δίκτυο Εμπορευματικών Μεταφορών, ορίζει τέλη χρήσης των υποδομών σύμφωνα με κοινές αρχές και καθορίζει διαφανείς και δίκαιους κανόνες και διαδικασίες για την παραχώρηση δρομολογίων.

Στη σχετική ανακοίνωσή της η Επιτροπή σημειώνει ότι κίνησε τώρα το πρώτο στάδιο της διαδικασίας παράβασης βάσει του άρθρου 228 της Συνθήκης απευθύνοντας προειδοποιητική επιστολή στα τέσσερα κράτη-μέλη. Τα εν λόγω κράτη θα έχουν τη δυνατότητα να υποβάλουν τις παρατηρήσεις τους στην Επιτροπή και με βάση τις παρατηρήσεις αυτές, η Επιτροπή πιθανώς να αποφασίσει να κινήσει το δεύτερο στάδιο της διαδικασίας απευθύνοντας αιτιολογημένη γνώμη.

Σημειώνεται τέλος ότι κατά τη διάρκεια του τρίτου σταδίου της διαδικασίας, η Επιτροπή μπορεί να προσφύγει στο Ευρωπαϊκό Δικαστήριο, το οποίο πιθανώς να επιβάλει οικονομικές κυρώσεις, εφόσον κρίνει ότι κάποιο κράτος-μέλος δεν συμμορφώθηκε προς την απόφαση του 2004.

Δηλώσεις ακίνητης περιουσίας

Παρατείνονται για τον Οκτώβριο οι ημερομηνίες ηλεκτρονικής υποβολής του Ε9



Τον Οκτώβριο μετατίθενται οι καταληκτικές προθεσμίες για την ηλεκτρονική υποβολή του εντύπου Ε9 που αφορά τα ακίνητα, αντί για τον Ιούνιο, όπως είχε αρχικά ανακοινωθεί, σύμφωνα με απόφαση του υφυπουργού Οικονομικών Αδάμ Ρεγκούζα.

Συγκεκριμένα η καταληκτική ημερομηνία για την ηλεκτρονική υποβολή του εντύπου Ε9 για τους φορολογουμένους των οποίων ο ΑΦΜ λήγει σε 1 είναι η 25η Οκτωβρίου, ενώ στις 29 του ίδιου μήνα λήγει η προθεσμία για τους υπόχρεους με ΑΦΜ που λήγει σε 2.

Μέχρι 2 Νοεμβρίου υποχρεούνται να υποβάλουν το έντυπο όσοι έχουν ΑΦΜ που λήγει σε 3, στις 6 Νοεμβρίου εκπνέει η προθεσμία για τους υπόχρεους με ΑΦΜ που λήγει σε 4, στις 10 Νοεμβρίου για το ψηφίο 5, στις 14 Νοεμβρίου για το ψηφίο 6, στις 18 Νοεμβρίου για το 7, στις 22 Νοεμβρίου για το 8, στις 26 Νοεμβρίου για το 9 και στις 30 Νοεμβρίου για τους υπόχρεους, των οποίων ο ΑΦΜ λήγει σε 0.

Στην περίπτωση που η φορολογική δήλωση υποβάλλεται χειρόγραφα, εκτός από τη συμπλήρωση του κωδικού 617, οι φορολογούμενοι θα πρέπει να συνυποβάλλουν υπεύθυνη δήλωση, με την οποία θα δηλώνουν ότι το έντυπο Ε9 θα υποβληθεί ηλεκτρονικά.

ΤΟ ΧΡΗΜΑΤΙΣΤΗΡΙΟ ΧΘΕΣ

Νέα υποχώρηση για τη Σοφοκλέους



Ισχυρές πιέσεις δέχθηκαν οι τιμές των μετοχών στη χθεσινή συνεδρίαση του χρηματιστηρίου, με τους ξένους θεσμικούς επενδυτές να προχωρούν σε ρευστοποιήσεις για καταγραφή υπεραξιών στα blue chips, εν μέσω αρνητικού κλίματος στις ευρωπαϊκές αγορές.

Η πτώση των τιμών πραγματοποιήθηκε με χαμηλό όγκο συναλλαγών, ενώ η σχέση χαμένων προς τις χαμένες μετοχές διαμορφώθηκε στο ένα προς τέσσερα.

Από τους επιμέρους κλάδους τη σημαντικότερη υποχώρηση παρουσίασαν η πληροφορική, οι τράπεζες, τα βασικά μέταλλα και οι συμμετοχές.

Εντονες ήταν οι ρευστοποιήσεις, κυρίως ξένων θεσμικών επενδυτών, υπήρξαν στον τραπεζικό κλάδο, με την μετοχή της Εθνικής να υποχωρεί κατά 3,31%, της Alpha Bank κατά 2,24%, της Eurobank κατά 2,74% και της Πειραιώς κατά 2,97%. Επίσης με σημαντικές απώλειες 4,44% και 2,47% αντιστοίχως έκλεισαν οι μετοχές της Ιντρακόμ και της ΔΕΗ.

Από τις μετοχές της υψηλής κεφαλαιοποίησης «διεσώθηκε» η μετοχή της Coca Cola 3Ε, κλείνοντας με άνοδο 0,71%, στα 19,98 ευρώ, με την Merrill Lynch να δίνει σήμερα σε έκθεσή της ως «δίκαιη τιμή» για τη μετοχή τα 23 ευρώ.

Ο Γενικός Δείκτης Τιμών έκλεισε στις 3.047,90 μονάδες έναντι 3.102,67 μονάδων της προηγουμένης μέρας, σημειώνοντας πτώση 54,77 μονάδων ή σε ποσοστό 1,77%.

Ο δείκτης FTSE/ASE 20 έκλεισε στις 1.707,97 μονάδες, με πτώση σε ποσοστό 2,03%, ενώ ο δείκτης FTSE/ASE 40 έκλεισε στις 2.559,47 μονάδες με υποχώρηση σε ποσοστό 2,53%. Ο δείκτης FTSE/ASE SMALL-CAP 80 έκλεισε στις 501,12 μονάδες, με πτώση σε ποσοστό 1,16%, ενώ ο δείκτης FTSE 140 έκλεισε στις 3.596,42 μονάδες, με απώλειες σε ποσοστό 2,05%.

Οι επιμέρους δείκτες έκλεισαν ως εξής:
Τραπεζικός:6.767,72 -2,68%
Τηλεπικοινωνιών:1.095,34 -1,09%
Ασφαλειών:572,71-0,65%
Επενδύσεων:989,50 -0,22%
Κατασκευαστικών:600,99 -1,93%
Κλωστοϋφαντουργίας:154,18 -0,99%
Βιομηχανιών:1.340,05 -0,77%
Συμμετοχών:1.601,41 -2,12%
Εκδόσεις- Εκτυπώσεις:355,10 -1,28%
Βασικών Μετάλλων:436,68 -2,57%
Μη μεταλλικών Ορυκτών: 1.124,60 -0,51%
Λιανικού Εμπορίου:1.135,97 -1,47%
Πληροφορικής:558,35 -3,19%
Ειδών Λύσεων Πληροφορικής:201,94 -1,55%
Χονδρικό εμπόριο:517,77-1,80%
Τρόφιμα- ποτά:432,86 -1,28%
Παράλληλης Αγοράς:146,94 -1,80%
Διυλιστήρια:1.444,37 -1,07%
Ακίνητης Περιουσίας:705,81 -0,99%

Από τις 348 μετοχές που διακινήθηκαν στη συνεδρίαση, 59 κινήθηκαν ανοδικά, 232 κινήθηκαν πτωτικά, ενώ η τιμή 57 μετοχών παρέμεινε αμετάβλητη.

Τη μεγαλύτερη ποσοστιαία άνοδο σημείωσαν οι μετοχές των εταιρειών: Μαξίμ Περτσινίδης +6,90%, Interfish +6,51%, Φοίνιξ Metrolife +4,19%, Αλουμύλ Μυλωνάς +3,73%, Δάϊος Πλαστικά +3,42%, Δούρος +3,19%, Κωτσόβολος +3,17%, Spider +2,56%, Fashion Box +2,13% και Veterin +1,85%.

Αντιθέτως τις μεγαλύτερες απώλειες σημείωσαν οι μετοχές των εταιρειών: Vivere -9,09%, Δομική Κρήτης -8,93%, Βογιατζόγλου -8,60%, Elbisco -7,74%, Προμότα -7,69%, Sato -7,06%, Fourlis -6,09%, Informatics -5,71%, Euromedica -5,68% και Σιδενόρ -5,66%.

Η αξία των συναλλαγών ανήλθε στα 163,369 εκατ. ευρώ, εκ των οποίων τα 7,55 εκατ. ευρώ αφορούσαν προσυμφωνημένες συναλλαγές. Συγκεκριμένα έγιναν δύο πακέτα των 629.500 τεμαχίων έκαστο της Euromedica στη τιμή των 1,90 ευρώ. Επίσης πραγματοποιήθηκαν δύο πακέτα των 45.000 και 45.190 τεμαχίων της Εθνικής στα 28,80 και 28,60 ευρώ αντίστοιχα, ένα πακέτο 100.000 τεμαχίων των ΕΛΠΕ στα 8,82 ευρώ και ένα πακέτο 30.000 τεμαχίων της Εμπορικής στα 23,30 ευρώ.

Επίσης, έγιναν ένα πακέτο 4.566 τεμαχίων της ΔΕΗ στα 23,20 ευρώ, ένα πακέτο 3.330 τεμαχίων του ΟΠΑΠ στα 24,10 ευρώ, δύο πακέτα των 5.610 και 2.000 τεμαχίων της Intralot στα 25,80 και 25,90 ευρώ αντίστοιχα, ένα πακέτο 5.089 τεμαχίων της Κλωστήρια Ναούσης στα 0,38 ευρώ και ένα πακέτο 24.650 τεμαχίων της Γερμανός στα 24,50 ευρώ. Το μεγαλύτερο όγκο συναλλαγών κατέγραψαν οι μετοχές: Euromedica με 1.322.280 τεμάχια, Εθνική με 1.149.434, Ipirotiki με 1.133.630 και Lannet με 1.120.070 τεμάχια. Την μεγαλύτερη αξία συναλλαγών σημείωσαν οι μετοχές των εταιρειών: Εθνική με 32,997 εκατ. ευρώ, Alpha Bank με 14,325, ΟΠΑΠ με 13,934 και ΟΤΕ με 11,551 εκατ. ευρώ. Η συνολική κεφαλαιοποίηση της αγοράς διαμορφώθηκε στα 103,35 δισ. ευρώ.

Η τιμή των μετοχών του δείκτη MSCI έκλεισε ως εξής:
Alpha Bank: 27,90
Coca Cola: 19,98
Eurobank: 26,28
Cosmote: 13,62
Βιοχάλκο:6,76
ΔΕΗ:22,92
Εθνική:28,60
ΕΛΠΕ:8,64
Εμπορική: 23,24
Ελληνική Τεχνοδομική:3,82
ΟΠΑΠ:23,56
Ιντρακόμ:4,30
ΚΑΕ: 14,42
ΟΤΕ:14,34
Τεχνική Ολυμπιακή: 4,88
Πειραιώς:15,02
Τιτάν: 27,00
Folli-Follie: 22,10
Γερμανός:24,54
Hyatt:9,38

Κεντρική Βιβλιοθήκη Βέροιας

Χρηματιστήριο • Χρηματιστήριο

ΓΔ 3047,9 -1,77%

Μετοχή	Κλείσιμο ευρώ	Δ	Όγκος τεμάχια
ΤΡΑΠΕΖΕΣ			
ALPHA BANK (ΚΟ)	27,90	-2,24%	510.432
ΑΓΡΟΤΙΚΗ ΤΡΑΠΕΖΑ (ΚΟ)	6,40	-3,61%	17.324
ASPIS BANK (ΚΟ)	3,08	-1,28%	16.539
ΤΡ. ΑΤΤΙΚΗΣ (ΚΟ)	4,90	-3,16%	81.005
ΓΕΝΙΚΗ ΤΡΑΠΕΖΑ (ΚΟ)	9,12	-4,20%	69.226
ΕΓΝΑΤΙΑ ΤΡΑΠΕΖΑ (ΚΟ)	2,89	-2,69%	129.215
ΕΓΝΑΤΙΑ ΤΡΑΠΕΖΑ (ΠΟ)	2,40	-0,83%	517
ΕΘΝΙΚΗ ΤΡΑΠΕΖΑ (ΚΟ)	28,60	-3,31%	1.149.839
ΤΡ. ΕΛΛΑΔΟΣ (ΚΟ)	109,25	0,32%	11.911
ΕΜΠΟΡΙΚΗ ΤΡΑΠΕΖΑ (ΚΟ)	23,24	-0,34%	136.989
ΤΡ. ΠΕΙΡΑΙΩΣ (ΚΟ)	15,02	-2,97%	289.912
EUROBANK- ERGASIAS (ΚΟ)	26,28	-2,74%	299.634
ΤΡ. ΚΥΠΡΟΥ (ΚΟ)	3,24	-4,14%	171.210
ΑΣΦΑΛΕΙΕΣ			
ΕΘΝΙΚΗ ΑΣΦ.(ΚΟ)	3,88	-3,48%	49.510
ΑΓΡΟΤΙΚΗ ΓΕΝ.ΑΣΦ.(ΚΟ)	2,54	-0,78%	2.497
ΑΣΠΙΣ ΠΡΟΝΟΙΑ (ΚΟ)	0,60	0,00%	9.299
ΕΥΡΩΠΑΪΚΗ ΠΙΣΤΗ (ΚΟ)	1,29	0,78%	4.887
ΕΥΡΩΠΑΪΚΗ ΠΙΣΤΗ (ΠΟ)	1,06	-1,85%	20
ΦΟΙΝΙΞ (ΚΟ)	2,24	4,19%	177.853
ΜΕΣΙΤΕΣ ΑΣΦΑΛΙΣΕΩΝ			
EUROBROKERS (ΚΟ)	2,32	-1,28%	100
ΧΡΗΜΑΤΟΔΟΤΙΚΗΣ ΜΙΣΘΩΣΗΣ			
ALPHA LEASING (ΚΟ)	6,50	0,00%	2.258
ΠΕΙΡΑΙΩΣ LEASING (ΚΟ)	6,70	-1,47%	2.141
ΕΠΕΝΔΥΣΕΩΝ			
INTERINVEST (ΚΟ)	0,51	0,00%	950
OPTIMA AEEX (ΚΟ)	1,75	0,00%	0
ΑΙΟΛΙΚΗ (ΚΑ)	2,42	-0,41%	2.940
ΑΚΤΙΒ ΕΠΕΝΔΥΤΙΚΗ (ΚΑ)	1,05	-0,94%	1.760
ΔΙΑΣ (ΚΟ)	1,18	0,00%	16.420
ΕΞΕΛΙΞΗ (ΚΟ)	0,81	0,00%	88.080
ΕΘΝΙΚΗ ΕΤ.ΕΠ.ΧΑΡΤ. (ΚΑ)	2,22	-0,89%	84.200
ΕΛΛΗΝΙΚΗ ΕΤ.ΕΠ.ΧΑΡΤ.(ΚΑ)	2,81	-0,35%	64.980
ΠΡΟΟΔΟΣ (ΚΟ)	3,88	1,04%	18.728
ΕΥΡΩΔΥΝΑΜΙΚΗ (ΚΑ)	2,37	-1,66%	5.350
DOMUS ΕΠΕΝΔ. (ΚΟ)	0,26	-3,70%	57.830
ALPHA TRUST ΑΝΔΡΟΜΕΔΑ (ΚΟ)	2,67	0,00%	10.976
ARROW ΕΠΕΝΔ. (ΚΟ)	2,56	0,00%	2.000
ΩΜΕΓΑ (ΚΟ)	1,26	0,00%	20.600
NEXUS ΕΠΕΝΔ. (ΚΟ)	1,03	-0,96%	12.300
Π & Κ (ΚΟ)	0,00	#ΔΙΑΙΡ/0!	0
ALTIUS ΕΠΕΝΔ. (ΚΑ)	1,47	0,68%	550
EUROLINE (ΚΟ)	1,43	0,00%	2.500
GLOBAL ΕΠΕΝΔ. ΚΕΦΑΛΑΙΑ (ΚΟ)	3,52	-2,22%	57.040
NEW MILLENIUM (ΚΟ)	1,58	0,00%	0
ΗΛΕΚΤΡΙΚΗ ΕΝΕΡΓΕΙΑ			
Δ.Ε.Η. (ΚΟ)	22,92	-2,47%	293.231
ΣΥΜΜΕΤΟΧΩΝ ΚΑΙ ΠΑΡΟΧΗΣ ΣΥΜΒΟΥΛΩΝ			
ALBIO ΣΥΜ. (ΚΟ)	1,30	0,00%	2.230
ALFA ALFA ΣΥΜ. (ΚΟ)	0,19	0,00%	0
ΦΟΥΡΛΗΣ ΣΥΜ.(ΚΟ)	6,48	-6,09%	126.890
ΕΥΡΩΣΥΜ. ΚΕΦΑΛΑΙΟΥ & ΕΠΕΝΔ. (ΚΟ)	0,40	-4,76%	13.870
ΑΧΟΝ ΣΥΜ. (ΚΟ)	1,54	-3,14%	10.060
ΒΙΟΧΑΛΚΟ (ΚΑ)	6,76	-1,17%	43.194
ΔΕΛΤΑ ΣΥΜ. (ΚΑ)	6,06	-1,62%	35.280
ΔΕΛΤΑ ΣΥΜ. (ΠΑ)	4,34	-0,46%	31.670
INTERSONIC (ΚΟ)	0,08	0,00%	0
ΔΥΝΑΜΙΚΗ ΖΩΗ (ΚΟ)	0,54	0,00%	0
ΕΛΛ. ΤΕΧΝΟΔΟΜΙΚΗ ΤΕΒ (ΚΟ)	3,82	-2,05%	181.431
ΕΛ. ΧΡΗΜΑΤΙΣΤΗΡΙΑ (ΚΟ)	8,82	-1,78%	163.602
ATTICA ΣΥΜΜΕΤΟΧΩΝ (ΚΑ)	3,08	-1,91%	232.146
ΜΠΟΥΤΑΡΗΣ (ΚΑ)	0,75	-2,60%	29.220
ΜΠΟΥΤΑΡΗΣ (ΠΑ)	0,81	0,00%	0
ΚΕΡΑΝΗΣ ΣΥΜ.(ΚΑ)	0,22	-12,00%	166.160
ΚΕΡΑΝΗΣ ΣΥΜ.(ΠΑ)	0,20	-9,09%	9.100
ΚΛΩΝΑΤΕΞ (ΚΟ)	0,84	1,20%	147.885
ΚΛΩΝΑΤΕΞ (ΠΟ)	0,79	0,00%	18.665
ΚΟΥΜΠΑΣ ΣΥΜ. (ΚΟ)	0,81	-4,71%	129.030
ΜΗΤΡΟΣ ΣΥΜ. (ΚΟ)	2,50	-2,34%	13.905
ΟΜ. ΙΝΤΕΑΛ (ΚΟ)	0,15	0,00%	0
ΟΜ. ΙΝΤΕΑΛ (ΠΟ)	0,18	0,00%	0
ΠΑΡΝΑΣΣΟΣ (ΚΟ)	0,72	-1,37%	9.500
ΣΑΝΥΟ ΣΥΜ. (ΚΑ)	0,63	-1,56%	153.289
ΤΕΧΝΙΚΗ ΟΛΥΜΠΙΑΚΗ (ΚΟ)	4,88	-2,01%	118.014
ΧΑΤΖΗΙΩΑΝΝΟΥ (ΚΟ)	1,02	-1,92%	112.860
ΧΑΤΖΗΙΩΑΝΝΟΥ (ΠΟ)	31,38	0,00%	0
ΕΥΡΩΣΥΜΒΟΥΛΟΙ (ΚΟ)	2,38	0,00%	3.360
ΜΠΑΛΑΦΑΣ ΣΥΜ. (ΚΟ)	0,19	0,00%	0
ELBISCO ΣΥΜ. (ΚΑ)	5,48	-7,74%	5.730
LAMDA DEVELOPMENT (ΚΟ)	3,18	-1,85%	6.660
ΤΗΛΕΠΙΚΟΙΝΩΝΙΩΝ			
COSMOTE (ΚΟ)	13,62	-1,30%	695.229
OTE (ΚΟ)	14,34	-0,97%	802.774
ΔΙΥΛΙΣΤΗΡΙΑ			
ΕΛΛΗΝΙΚΑ ΠΕΤΡΕΛΑΙΑ (ΚΟ)	8,64	-0,92%	359.127
MOTOR OIL (ΚΟ)	11,24	-1,40%	63.970
ΥΔΡΕΥΣΗ			
Ε.Υ.Δ.Α.Π. (ΚΟ)	5,90	1,37%	269.060
Ε.Υ.Α.Θ. (ΚΟ)	4,90	-1,61%	43.950
ΕΠ. ΝΑΥΤΙΛΙΑ			
ANEK LINES (ΚΟ)	1,29	-3,01%	17.033
ANEK LINES (ΠΟ) 1990	1,17	0,00%	2
ANEK LINES (ΠΟ) 1996	1,25	-1,57%	1.680
BLUE STAR ΝΑΥΤΙΛΙΑΚΗ (ΚΑ)	1,10	-1,79%	181.300
ΜΙΝΩΙΚΕΣ (ΚΟ)	3,02	0,00%	111.655
Ν.Ε.Λ. (ΚΟ)	0,43	2,38%	23.100
ΝΑΥΠΗΓΕΙΑ			
ΝΕΩΡΙΟΝ ΣΥΡΟΥ (ΚΟ)	0,95	-4,04%	4.150
ΠΛΗΡΟΦΟΡΙΚΗ			
ALPHA ΓΚΡΙΣΙΝ INFOTECH (ΚΟ)	1,30	0,00%	2.620
ΕΜΦΑΣΙΣ ΣΥΤΗΜΑΤΑ ΠΛΗΡΟΦΟΡΙΚΗΣ (ΚΟ)	1,12	0,00%	0
BYTE (ΚΟ)	2,19	-0,45%	3.050
CENTRIC ΠΟΛΥΜΕΣΑ (ΚΟ)	0,59	-1,67%	13.810
FORTHNET (ΚΟ)	4,88	-1,21%	17.200
IPIROTIKI (ΚΟ)	1,97	-1,01%	1.133.630
INFORMER (ΚΟ)	2,79	-2,79%	150
LOGISMOS (ΚΟ)	0,76	1,33%	2.010
LOGICDIS (ΚΟ)	0,31	-3,13%	72.872
QUALITY & RELIAB. (ΚΟ)	0,37	-2,63%	34.480
DELTA SINGULAR (ΚΟ)	2,74	-2,84%	169.860
UNIBRAIN (ΚΟ)	1,61	-5,29%	26.800
ΙΑΥΔΑ (ΚΟ)	2,00	-0,99%	24.896
INTRALOT (ΚΟ)	24,96	-3,63%	78.401
COMPUCON (ΚΟ)	0,54	1,89%	8.640
SPACE HELLAS (ΚΟ)	0,73	-6,41%	6.990
MLS ΠΛΗΡΟΦΟΡΙΚΗ (ΚΟ)	1,29	-3,73%	90.090
HITECH CONSULTANTS (ΚΟ)	0,83	-2,35%	30.630
PROFILE (ΚΟ)	1,70	-2,30%	3.540
ΑΝΑΠΤΥΞΗ ΣΥΣΤΗΜΑΤΩΝ ΑΥΤΟΜΑΤΙΣΜΟΥ			
ΖΗΝΩΝ (ΚΟ)	3,52	0,00%	16.130
ΕΚΔΟΣΕΙΣ & ΕΚΤΥΠΩΣΕΙΣ			
INFORM Π.ΛΥΚΟΣ (ΚΟ)	3,46	-2,26%	30.580
MARFIN FINANCIAL GROUP (ΚΟ)	12,22	-3,02%	39.234
ΑΤΤΙΚΕΣ ΕΚΔΟΣΕΙΣ (ΚΟ)	3,92	-1,51%	4.300
Δ.Ο.Λ. (ΚΟ)	3,32	0,00%	215.279
ΕΚΔ. ΛΥΜΠΕΡΗ (ΚΟ)	0,95	-1,04%	7.340
ΚΑΘΗΜΕΡΙΝΗ (ΚΟ)	6,98	-0,29%	5.890
ΝΑΥΤΕΜΠΟΡΙΚΗ (ΚΟ)	1,61	-3,59%	8.570
ΙΜΑΚΟ (ΚΟ)	0,65	-1,52%	79.479
ΠΗΓΑΣΟΣ (ΚΟ)	1,70	-2,86%	6.830
ΤΕΧΝΙΚΕΣ ΕΚΔΟΣΕΙΣ (ΚΟ)	0,79	-1,25%	12.620
ΤΕΓΟΠΟΥΛΟΣ (ΚΟ)	2,71	-3,21%	28.528
ΧΑΪΔΕΜΕΝΟΣ (ΚΟ)	1,18	-1,67%	877
ΛΙΒΑΝΗΣ (ΚΟ)	1,67	-4,02%	19.050
ΤΗΛΕΟΡΑΣΗ & ΨΥΧΑΓΩΓΙΑ			
ΕΛΕΥΘΕΡΗ ΤΗΛΕΟΡΑΣΗ (ΚΟ)	1,57	-4,85%	4.660
ΤΗΛΕΤΥΠΟΣ (ΚΟ)	3,74	-2,09%	15.215
ΥΓΕΙΑ			
EUROMEDICA (ΚΟ)	1,66	-5,68%	1.322.780
ΙΑΣΩ (ΚΟ)	3,62	-3,21%	44.560
ΙΑΤΡΙΚΟ ΑΘΗΝΩΝ (ΚΟ)	1,81	-0,55%	315.205
ΥΓΕΙΑ (ΚΟ)	1,43	-4,67%	17.440
ΒΑΣΙΚΑ ΜΕΤΑΛΛΑ			
ΑΛΚΟ (ΚΟ)	1,27	-1,55%	47.110
ΑΛΟΥΜΥΛ ΜΥΛΩΝΑΣ (ΚΟ)	2,78	3,73%	35.540
ΑΛΟΥΜΙΝΙΟ ΕΛΛΑΔΟΣ (ΚΟ)	14,50	-2,55%	30.760
ΕΛΒΑΛ (ΚΑ)	1,98	-1,49%	46.780
ΕΤΕΜ (ΚΑ)	1,87	-2,60%	5.140
ΜΑΙΛΛΗΣ (ΚΟ)	4,38	-3,52%	154.890
ΣΙΔΕΝΟΡ (ΚΑ)	3,00	-5,66%	70.960
ΣΩΛ.ΚΟΡΙΝΘΟΥ (ΚΟ)	0,75	-1,32%	4.470
ΤΖΙΡΑΚΙΑΝ ΠΡΟΦΙΛ (ΚΑ)	1,38	-2,13%	2.050
ΦΙΤΚΟ (ΚΟ)	0,98	-1,01%	1.850
ΧΑΛΚΟΡ (ΚΑ)	1,88	0,53%	9.540
ΜΕΤΑΛΛΙΚΑ ΠΡΟΪΟΝΤΑ			
CROWN HELLAS CAN (ΚΟ)	7,42	-1,07%	1.180
INTRAMET (ΚΟ)	0,99	-1,00%	6.620
MEVACO (ΚΟ)	1,79	-1,10%	3.020
SPIDER (ΚΟ)	1,68	-1,75%	94.330
ΒΙΟΣΩΛ (ΚΟ)	0,24	4,35%	11.665
ΒΙΟΣΩΛ (ΠΟ)	0,24	-11,11%	200
ΜΕΤΚΑ (ΚΟ)	5,90	-2,96%	83.948
ΡΟΚΑΣ (ΚΟ)	8,30	-3,04%	7.990
ΡΟΚΑΣ (ΠΟ)	8,00	0,76%	2.200
ΛΕΒΕΝΤΕΡΗΣ (ΚΑ)	0,64	-4,48%	5.070
ΛΕΒΕΝΤΕΡΗΣ (ΠΑ)	0,71	-2,74%	330
ΔΑΡΙΓΚ (ΚΟ)	0,18	0,00%	0
ΧΑΛΥΒΔΟΦΥΛΛΩΝ (ΚΟ)	0,19	0,00%	30.620
ΜΗΧΑΝΗΜΑΤΑ & ΕΙΔΗ ΕΞΟΠΛΙΣΜΟΥ			
FRIGOGLASS (ΚΟ)	4,26	-0,47%	99.550
KLEEMANN (ΚΟ)	5,06	0,80%	7.912
ΚΑΛΩΔΙΑ			
NEXANS (ΚΟ)	2,50	1,63%	2.390
ΕΛΛΗΝΙΚΑ ΚΑΛΩΔΙΑ (ΚΟ)	1,04	-2,80%	9.470
ΗΛΕΚΤΡΟΝΙΚΟΣ ΕΞΟΠΛΙΣΜΟΣ			
INTRAKOM (ΚΟ)	4,30	-4,44%	436.198
ΜΗ ΜΕΤΑΛΛΙΚΑ ΟΡΥΚΤΑ & ΤΣΙΜΕΝΤΑ			
BETANET (ΚΟ)	3,36	-0,59%	3.600
ΗΡΑΚΛΗΣ (ΚΟ)	10,84	-0,18%	48.795
ΚΕΡΑΜΕΙΑ ΑΛΛΑΤΙΝΗ (ΚΟ)	1,22	-10,29%	6.430
TITAN (ΚΟ)	27,00	-0,59%	52.596
TITAN (ΠΟ)	19,98	1,42%	2.210
ΚΥΡΙΑΚΙΔΗΣ (ΚΟ)	2,40	-0,83%	55.260
ALFA ALFA ENERGY (ΚΑ)	1,39	0,00%	0
ΙΚΤΙΝΟΣ (ΚΟ)	1,78	1,14%	870
ΜΑΘΙΟΣ (ΚΑ)	1,72	-1,71%	24.386
S&B BIOM. ΟΡΥΚΤΑ (ΚΟ)	5,94	-1,00%	23.866
MERMEREN (ΕΛ. ΠΙΣ.)	6,48	1,25%	15.978
ΧΟΝΔΡΙΚΟ ΕΜΠΟΡΙΟ			
ΣΠΥΡΟΥ (ΚΟ)	0,85	-1,16%	28.300
ΛΑΝΑΚΑΜ (ΚΟ)	1,68	0,00%	6
AS COMPANY (ΚΟ)	0,78	-1,27%	45.420
CONNECTION (ΚΟ)	0,22	0,00%	0
ΕΛΙΝΟΙΛ (ΚΑ)	7,88	-1,01%	29.980
ELMEC (ΚΟ)	1,80	0,00%	45.840
FASHION BOX (ΚΟ)	2,40	2,13%	4.710
KEGO (ΚΟ)	1,24	-2,36%	13.920
LAVIPHARM (ΚΟ)	1,13	-3,42%	34.290
ΜΑΡΑΚ ΠΛΗΡΟΦΟΡΙΚΗ (ΚΟ)	1,41	-3,42%	5.850
MEDICON (ΚΟ)	4,50	-4,26%	1.781
ELEPHANT (ΚΟ)	0,40	0,00%	26.240
REVOIL (ΚΟ)	3,78	-1,56%	4.690
RIDENCO (ΚΑ)	1,00	0,00%	3.370
VETERIN (ΚΟ)	1,10	1,85%	71.151
YALCO (ΚΑ)	1,10	-1,79%	1.150
ΚΑΛΠΙΝΗΣ ΣΙΜΟΣ (ΚΑ)	3,80	-1,04%	6.240
ΚΑΝΑΚΗΣ (ΚΟ)	2,14	-2,73%	2.270
ΑΛΛΑΤΙΝΗ (ΚΑ)	1,17	3,54%	2.770
ΑΛΥΣΙΔΑ (ΚΑ)	2,57	-0,39%	280
ΑΛΥΣΙΔΑ (ΠΑ)	1,68	0,00%	0
ΚΟΡΔΕΛΛΟΥ (ΚΑ)	2,25	-0,88%	35.930
ΒΟΓΙΑΤΖΟΓΛΟΥ (ΚΟ)	2,55	-8,60%	7.320
ΣΑΡΑΝΤΗΣ (ΚΟ)	6,12	0,33%	168.860
ΓΕΝ.ΕΜΠΟΡΙΟΥ & Β/ΝΙΑΣ (ΚΑ)	0,76	-2,56%	17.360
ΔΟΥΡΟΣ (ΚΟ)	0,97	3,19%	15.810
ΕΛΓΕΚΑ (ΚΟ)	2,26	-3,83%	47.940
ΕΛΤΟΝ ΧΗΜΙΚΑ (ΚΟ)	0,99	-1,98%	15.210
ΕΛΤΡΑΚ (ΚΑ)	2,25	0,90%	8.675
F.G. EUROPE (ΚΟ)	3,14	-1,88%	48.108
ΕΜΠ. ΔΕΣΜΟΣ (ΚΟ)	0,33	-2,94%	7.756
ΕΜΠ. ΔΕΣΜΟΣ (ΠΟ)	0,40	0,00%	0
ΖΑΜΠΑ (ΚΑ)	9,94	6,88%	825
ΠΕΙΡΑΙΩΣ REAL ESTATE (ΚΟ)	3,58	2,29%	40
ΚΑΡΔΑΣΙΛΑΡΗΣ (ΚΟ)	3,90	-2,50%	13.350
ΝΑΚΑΣ (ΚΟ)	2,79	-0,36%	1.490
ΝΕΟΧΗΜΙΚΗ ΛΑΥΡΕΝΤΙΔΗΣ (ΚΟ)	3,66	0,00%	82.130
ΜΥΤΙΛΗΝΑΙΟΣ (ΚΟ)	8,88	-3,90%	111.814
DIONIC (ΚΟ)	0,69	1,47%	17.522
DRUCKFARBEN (ΚΟ)	1,61	0,63%	6.185
ΞΥΛΕΜΠΟΡΙΑ (ΚΑ)	2,81	-3,10%	3.075
ΞΥΛΕΜΠΟΡΙΑ (ΠΑ)	2,90	0,00%	300
ΤΑΣΟΓΛΟΥ (ΚΟ)	0,24	4,35%	11.580
ΜΠΕΝΡΟΥΜΠΗ (ΚΟ)	4,72	-2,48%	81.370
ΠΡΟΜΟΤΑ ΕΛΛΑΣ (ΚΟ)	0,36	-7,69%	35.660
ALSINCO (ΚΟ)	1,69	1,20%	2.230
ΕΙΔΗ-ΛΥΣΕΙΣ ΠΛΗΡΟΦΟΡΙΚΗΣ			
ALTEC (ΚΟ)	0,48	0,00%	312.142
CPI (ΚΟ)	0,89	-5,32%	5.370
INFOQUEST (ΚΟ)	1,51	-1,31%	16.056
MULTIRAMA (ΚΟ)	6,90	-0,86%	1.850
UNISYSTEMS (ΚΟ)	1,63	-2,98%	15.050
ΔΕΛΤΑ PROJECT (ΚΑ)	2,01	-0,50%	6.350
INTERTEK (ΚΟ)	2,37	-2,47%	16.470
ΙΝΦΟΡΜΑΤΙΚΗ (ΚΟ)	0,33	-5,71%	44.980
ΠΟΥΛΙΑΔΗΣ (ΚΟ)	0,41	0,00%	78.660
PC SYSTEMS (ΚΟ)	0,46	-2,13%	6.990
RAINBOW (ΚΟ)	6,74	0,00%	4.900
ΛΙΑΝΙΚΟ ΕΜΠΟΡΙΟ			
JUMBO (ΚΟ)	7,60	-2,31%	56.693
MICROLAND (ΚΟ)	0,16	0,00%	10.720
ATLANTIK (ΚΟ)	1,36	0,00%	2.100
ΒΑΣΙΛΟΠΟΥΛΟΣ (ΚΟ)	12,50	-0,64%	330
ΒΑΡΔΑΣ (ΚΟ)	2,34	-2,90%	29.790
ΕΙΚΟΝΑ - ΗΧΟΣ (ΚΟ)	0,29	0,00%	8.040
ΗΛ. ΑΘΗΝΩΝ (ΚΟ)	2,97	0,00%	7.460
Κ.Α.Ε. (ΚΟ)	14,42	-1,90%	17.321
ΜΟΥΡΙΑΔΗΣ (ΚΑ)	0,27	0,00%	0
MODA BAGNO (ΚΟ)	0,94	-6,00%	2.000
NOTOS COM HOLDINGS (ΚΟ)	3,60	0,00%	125.064
ΚΩΤΣΟΒΟΛΟΣ (ΚΟ)	6,50	3,17%	19.249
SPRIDER (ΚΟ)	2,00	2,56%	19.650
ΠΛΑΙΣΙΟ (ΚΟ)	9,80	-1,61%	38.688
ΡΑΔΙΟ ΚΟΡΑΣΙΔΗ (ΚΟ)	1,11	-1,77%	101.034
VIVERE (ΚΟ)	0,20	-9,09%	226.910
ΥΠΗΡΕΣΙΕΣ ΚΙΝΗΤΗΣ ΤΗΛΕΦΩΝΙΑΣ			
ΓΕΡΜΑΝΟΣ (ΚΟ)	24,54	-1,76%	58.618
ΤΡΟΦΙΜΑ & ΠΟΤΑ			
CHIPITA (ΚΟ)	2,49	-3,11%	132.532
COCA-COLA (ΚΑ)	19,98	0,71%	262.599
ΚΑΡΑΜΟΛΕΓΚΟΣ (ΚΟ)	1,03	0,98%	6.460
ΕΒΡΟΦΑΡΜΑ (ΚΟ)	1,38	-0,72%	1.460
ΕΛΑΪΣ (ΚΟ)	19,06	-1,45%	6.230
ΕΛΛ.ΒΙΟΜ.ΖΑΧΑΡΗΣ (ΚΑ)	4,08	-1,92%	17.260
ΚΡΕΚΑ.(ΚΑ)	1,17	-4,88%	8.530
ΚΡΕΤΑ ΦΑΡΜ (ΚΟ)	4,76	0,85%	3.410
ΚΡΙ ΚΡΙ (ΚΟ)	4,88	0,00%	1.170
ΚΤΗΜΑ ΛΑΖΑΡΙΔΗ (ΚΟ)	1,18	-0,84%	6.140
ΚΥΛ.ΣΑΡΑΝΤΟΠΟΥΛΟΣ (ΚΟ)	1,49	-0,67%	620
ΚΥΛ. ΛΟΥΛΗ (ΚΟ)	1,74	2,35%	2.300
ΜΠΑΡΜΠΑ ΣΤΑΘΗΣ (ΚΟ)	5,82	-1,02%	3.990
ΜΠΑΡΜΠΑ ΣΤΑΘΗΣ (ΠΟ)	6,04	-2,89%	200
ΞΙΦΙΑΣ (ΚΑ)	0,22	0,00%	0
ΞΙΦΙΑΣ (ΠΑ)	1,19	0,00%	0
ΝΙΚΑΣ (ΚΟ)	5,24	-1,13%	9.360
FEEDUS (ΚΟ)	1,42	0,00%	4.290
ΧΑΤΖΗΚΡΑΝΙΩΤΗ (ΚΟ)	0,86	6,17%	4.035
ΚΑΤΣΕΛΗΣ (ΚΟ)	2,29	0,00%	350
ΜΥΛΟΙ ΚΕΠΕΝΟΥ (ΚΟ)	1,10	-1,79%	5.860
ΠΕΡΣΕΥΣ (ΚΟ)	0,65	1,56%	10.070
ΠΡΟΪΟΝΤΑ ΚΑΠΝΟΥ			
ΚΑΡΕΛΙΑ (ΚΑ)	65,00	-2,99%	30
ΞΕΝΟΔΟΧΕΙΑ & ΛΟΙΠΑ ΚΑΤΑΛΥΜΑΤΑ			
ΑΣΤΗΡ (ΚΟ)	5,86	-2,98%	27.944
ΓΕΚΕ (ΚΑ)	6,70	-0,59%	490
ΙΟΝΙΚΗ ΞΕΝ. (ΚΑ)	9,20	-1,08%	7.950
ΛΑΜΨΑ (ΚΟ)	6,92	-0,29%	36.375
ΓΚΑΛΗΣ (ΚΟ)	1,15	1,77%	1.750
ΕΣΤΙΑΤΟΡΙΑ			
GOODY'S (ΚΑ)	11,98	-0,99%	3.450
EVEREST (ΚΟ)	2,06	1,48%	20.544
OLYMPIC CATERING (ΚΟ)	2,50	-5,66%	1.760
ΓΡΗΓΟΡΗΣ (ΚΟ)	0,76	-2,56%	68.920
ΒΟΗΘΗΤΙΚΕΣ ΠΡΟΣ ΤΙΣ ΜΕΤΑΦΟΡΕΣ ΔΡΑΣΤΗΡΙΟΤΗΤΕΣ			
ΕΘΝΙΚΗ ΑΚΙΝΗΤΩΝ (ΚΟ)	3,88	0,00%	145.270
ΟΡΓΑΝΙΣΜΟΣ ΛΙΜ. ΘΕΣΣΑΛ. (ΟΛΘ) (ΚΟ)	8,54	-0,47%	10.450
ΟΡΓΑΝΙΣΜΟΣ ΛΙΜ. ΠΕΙΡΑΙΑ (ΟΛΠ) (ΚΟ)	11,64	-2,18%	46.790
ΔΙΑΦΗΜΙΣΗ			
ALMA ΑΤΕΡΜΩΝ (ΚΟ)	0,74	-1,33%	497.280
ΚΛΩΣΤΟΥΦΑΝΤΟΥΡΓΙΚΕΣ			
ΤΡΙΑ ΑΛΦΑ (ΚΟ)	8,60	0,00%	0
ΤΡΙΑ ΑΛΦΑ (ΠΟ)	8,10	0,00%	75
ΒΑΡΒΑΡΕΣΟΣ (ΚΑ)	0,58	1,75%	1.700
LAN-NET (ΚΟ)	1,34	0,75%	1.121.070
ΜΟΥΖΑΚΗΣ (ΚΑ)	0,68	1,49%	22.140
ΕΛΦΙΚΟ (ΚΟ)	0,87	-4,40%	75
ΕΛΛΗΝΙΚΗ ΥΦΑΝΤΟΥΡΓΙΑ (ΚΟ)	1,89	-3,08%	7.280
ΕΠΙΛΕΚΤΟΣ (ΚΑ)	0,40	-6,98%	17.120
ΚΛ. ΝΑΥΠΑΚΤΟΥ (ΚΑ)	0,74	-3,90%	6.210
ΚΛ. ΝΑΟΥΣΗΣ (ΚΟ)	0,35	0,00%	64.181
ΚΟΡ-ΦΙΛ (ΚΟ)	0,22	-8,33%	16.180
ΚΟΡ-ΦΙΛ (ΠΟ)	0,35	0,00%	0
ΚΑΡΑΤΖΗΣ Μ&Α (ΚΟ)	1,11	0,00%	790
ΜΑΞΙΜ-ΠΕΡΤΣΙΝΙΔΗΣ (ΚΑ)	0,31	6,90%	101.040
ΠΛΑΣΤΙΚΑ ΘΡΑΚΗΣ (ΚΑ)	1,18	-1,67%	10.258
ΤΕΞΑΠΡΕΤ (ΚΟ)	0,64	1,59%	2.130
FIERATEX (ΚΟ)	0,68	-1,45%	3.260
ΦΙΝΤΕΞΠΟΡΤ (ΚΟ)	0,68	3,03%	6.300
ΕΙΔΗ ΕΝΔΥΜΑΣΙΑΣ			
FANCO (ΚΟ)	0,33	-8,33%	32.310
MINERVA (ΚΑ)	1,55	-1,27%	520
SEX FORM (ΚΟ)	0,36	0,00%	318.620
ΕΛΒΕ-ΕΝΔΥΜΑΤΩΝ (ΚΑ)	0,94	0,00%	10.670
ΔΙΑΧΕΙΡΙΣΗ ΑΚΙΝΗΤΗΣ ΠΕΡΙΟΥΣΙΑΣ			
ΚΕΚΡΟΨ (ΚΟ)	11,96	-5,38%	200
ALPHA ΑΣΤΙΚΑ ΑΚΙΝΗΤΑ (ΚΟ)	6,00	-0,99%	8.340
ΒΟΒΟΣ ΜΠ. (ΚΟ)	13,94	0,14%	21.090

μικρές αγγελίες

ΑΚΙΝΗΤΑ

ΠΩΛΕΙΤΑΙ χωράφι 6 στρεμ. στην περιοχή "Καράτσαλι" (Κακόδεση). Πληρ. Τηλ. 6972 923806.

ΖΗΤΕΙΤΑΙ για αγορά διαμέρισμα ή μονοκατοικία σε καλή κατάσταση αό 100 τ.μ.-120 τ.μ. στην περιοχή της Βέροιας, της Πατρίδας ή της Ραχιάς. Πληρ. τηλ. 6946 185963.

ΠΩΛΟΥΝΤΑΙ: μονοκατοικία 100 τ.μ. με αυλή στην οδό Σιατίστης 1 στο Μακροχώρι. Τιμή 75.000 ευρώ. Και χωράφι 4 στρέμματα στη Νικομήδεια. Πληρ. τηλ. 23310 42846 & 2310 758270.

ΠΩΛΕΙΤΑΙ σροφοδιαμέρισμα διαμπερές 120 τ.μ. στην οδό Άρεως 7 (περιοχή Καλλιθέας) όροφος 2ος (3ΔΣΚWC μπάνιο) με ατομική θέρμανση και καλή θέα. Τιμή 150.000 ευρώ. Πληρ. τηλ. 6972 073979.

ΠΩΛΕΙΤΑΙ αγροτεμάχιο 3.000 τ.μ. με κερασιές περιοχή (κοντά στο ξενοδοχείο ΒΕΡΟΙΑ) 15.000 ευρώ και αγροτεμάχιο 5.000 τ.μ. στην περιοχή (από ΦΥΤΕΙΑ για ΚΟΥΣΤΟΧΩΡΙ) επάνω στο δρόμο 14.ooo ευρώ. Τηλ. 2310 726846.

ΠΩΛΕΙΤΑΙ στο Ξηρολίβαδο, διώροφο, 100 τ.μ., άριστη κατάσταση, πλήρως επιπλωμένο-εξοπλισμένο, ιδιαίτερα προσεγμένο, με θέα το λιβάδι. Αξιόλογο. Πληρ. τηλ. 6973 735020.

ΠΩΛΕΙΤΑΙ διαμέρισμα στην Καλλιθέα ρετιρέ 130 τ.μ., 4ος όροφος, 3 δωμάτια, σαλόνι, κουζίνα, μπάνιο, αποθήκη, βεράντα, 123.000 ευρώ. Τηλ. 6973 735020.

ΠΩΛΕΙΤΑΙ ρετιρέ μεζονέτα κεντρική 160 τ.μ. δύο δωμάτια με κουφωτές πολύ μεγάλο σαλόνι με μάρμαρο, τζάκι, κουζίνα, μπάνιο, βεράντες μεγάλες με μπαρμπεκιου στον κάτω όροφο και επάνω δωμάτιο μεγάλο με μπάνιο κουφωτές και μεγάλο αποθηκευτικό χώρο. Τέλεια κατασκευή. Τηλ. 23310 68080, κιν. 6973 735020.

ΠΩΛΕΙΤΑΙ στο Σέλι οικόπεδο 250 τ.μ. με μονοκατοικία 50 τ.μ. και μεγάλη αυλή στο κέντρο του χωριού. Πληρ. τηλ. 6946 959176.

ΠΩΛΕΙΤΑΙ χωράφι 5 στρέματα. στην περιοχή "Τσουρούκι". Πληρ. Τηλ. 6972 923806.

ΕΝΟΙΚΙΑΖΟΝΤΑΙ δύο πολυτελή διαμερίσματα, 130 τ.μ., σαλοτραπεζαρία, τρία δωμάτια, δύο W.C., κουζίνα, μεγάλες βεράντες, αποθήκες, κλειστά γκαράζ, αυτόνομη θέρμανση, 2ου και 3ου ορόφου, αντίστοιχα, σε πλατεία και σε οικοδομή προσφάτως περατωθείσα. Πληροφορίες: Νικ. Πάσχος, τηλ. 2310 205216.

ΠΩΛΟΥΝΤΑΙ
στην περιοχή Πασακιόσκι σε νεοανεγειρόμενη ιδιόκτητη 4οροφη οικοδομή υπερπολυτελούς και πολύ προσεγμένης κατασκευής, 2 διαμερίσματα (2Δ,ΣΤΡ,Κ,Λ και 3Δ,ΣΤΡ,Κ,Λ) διαμπερή, με μεγάλες βεράντες, θέσεις πάρκιγκ, αποθήκες, θέα απεριόριστη (προς τον κάμπο). Πληρ. Τηλ. 23310 29707, 26710 και 6973 015833.

ΕΝΟΙΚΙΑΖΕΤΑΙ διαμέρισμα 120 τ.μ. στην οδό Ηρακλέους 135 (περιοχή Βίλλα Βικέλα) στον 2ο όροφο με μεγάλα μπαλκόνια και απεριόριστη θέα. Πληρ. τηλ. 23310 71.815, 65.015 και 6938930213.

ΕΝΟΙΚΙΑΣΕΙΣ

ΕΝΟΙΚΙΑΖΕΤΑΙ διαμέρισμα 70 τ.μ. 1ος όροφος 1ΔΣΚ Βουλγαροκτόνου 26 (Προμηθέας) Πληρ. Τηλ. 23310 63526, 65079.

ΕΝΟΙΚΙΑΖΕΤΑΙ γραφείο με κεντρική θέρμανση 60 τ.μ., 1ος όροφος, Μεγ. Αλεξάνδρου 42. Πληρ. τηλ. 23310 75757, 6976 555454.

ΕΝΟΙΚΙΑΖΕΤΑΙ διαμέρισμα 80 τ.μ. 2ος όροφος, οδό Ευρυπίδου 4. Πληρ. τηλ. 23310 61152.

ΕΝΟΙΚΙΑΖΕΤΑΙ διαμέρισμα 82 τ.μ. 1ος όροφος, διαμπερές, ατομική θέρμσνση, πλήρως ανακαινισμένο, Πίνδου 21. Πληρ. τηλ. 23310 44404, 41457, ώρες γραφείου.

ΕΝΟΙΚΙΑΖΕΤΑΙ διαμέρισμα στο κέντρο, Βενιζέλου 34, στον 3ο όροφο, διαμπερές, κατάλληλο και για επαγγελματική στέγη. Πληρ. 23310 22465.

ΕΝΟΙΚΙΑΖΕΤΑΙ γραφείο, Μητροπόλεως 12, 2ος όροφος. Πληρ. τηλ. 23310 22465.

ΕΝΟΙΚΙΑΖΕΤΑΙ διαμπερές διαμέρισμα 82 τ.μ. στην οδό ΕΥκλείδη 1 (κάθετος στην Τρεμπεσίνας), όροφος 2ος (2ΔΣWC) με πάρκινγκ σε πυλωτή και ηλιακό. Πληρ. τηλ. 6979 302025.

ΕΝΟΙΚΙΑΖΕΤΑΙ ισόγειο κατάστημα Κεντρικής 152, ενοίκιο 150 ευρώ. Πληρ. τηλ. 23310 72535, 6978 009660.

ΕΝΟΙΚΙΑΖΕΤΑΙ ολοκαίνουργιο διαμέρισμα 100 τ.μ. στην περιοχή Παπάγου με απεριόριστη θέα. Πληρ. τηλ. 6947 804406.

ΕΝΟΙΚΙΑΖΕΤΑΙ διαμέρισμα 66 τ.μ., Βουλγαροκτόνου 3 στον Προμηθέα, 2ος όροφος. Τηλ. 23310 73829.

ΕΝΟΙΚΙΑΖΟΝΤΑΙ δύο διαμερίσματα στην περιοχή Παπάγου. Αριστείδου 5: α) 3ος όροφος 147 τ.μ. πολύ θέα και β) 1ος όροφος 90 τ.μ. με επιδαπέδια θέρμανση και απεριόριστη θέα. Πληρ. τηλ. 71031 - 71955, κιν. 6974 994408.

ΕΝΟΙΚΙΑΖΕΤΑΙ διαμέρισμα 95 τ.μ., 2ος όροφος, Ρόδων 4Α, στη Βέροια, με ατομική θέρμανση, 2 κρεβατοκάμαρες, σαλοτραπεζαρία με κουζίνα, ανακαινισμένο. Τηλ. 23310 24136.

ΕΝΟΙΚΙΑΖΕΤΑΙ διαμέρισμα 90 τ.μ., 1ος ό-

ΕΝΟΙΚΙΑΖΕΤΑΙ κατάστημα 30 τ.μ. στην οδό Τρεμπεσίνας 1 (στην αφετηρία των Αστικών) στο κέντρο της πόλης. Πληρ. τηλ. 23310-29689, 6944 287883 & 6974 824724.

ΠΩΛΕΙΤΑΙ χωράφι 9,5 στρέμματα στην περιοχή "Κοτίχα", κοντά στην Στενήμαχο, ποτιστικό, τιμή 15.000 ευρώ. Πληρ. τηλ. 23310 27.119.

ΕΝΟΙΚΙΑΖΕΤΑΙ - ΠΩΛΕΙΤΑΙ
περιοχή Πασακιόσκι, δίπλα σε παιδικό σταθμό - Νηπιαγωγείο - Δημοτικό, σε καινούργια 3όροφη οικοδομή, οροφοδιαμέρισμα 135 τ.μ (3Δ, 2Λ., σαλ/ρια, κουζίνα, μεγάλες βεράντες, θέα απεριόριστη, κλειστό γκαράζ, ατομική θέρμανση, ηλιακό κ.λ.π.) απόλυτα καινούργιο και πλήρως τελειωμένο. Πληρ. Τηλ. 6973 015833 (ώρες 08-14 και 18.00-22.00) και 23310 26710, 6973 015833.

ΕΝΟΙΚΙΑΖΕΤΑΙ κατάστημα 50 τ.μ. στην οδό Κεντρικής (απέναντι από την Αστυνομία) στη Μελίκη. Πληρ. τηλ. 23310 82.243

ΕΝΟΙΚΙΑΖΕΤΑΙ κατάστημα 80 τ.μ. με ξεχωριστό υπόγειο χώρο 160 τ.μ. στην οδό Αντ. Καμάρα 18, Βέροια. Πληρ. Τηλ. 23310 28.293, 6946 586446.

Από την Τεχνική Εταιρία "ΓΙΑΝΝΑΚΟΒΙΤΗΣ" ζητούνται για μόνιμη εργασία: Ηλεκτροσυγκολητές και Βοηθοί Τεχνίτη. Πληρ. Τηλ. 6945 580625, 23310 41574

ΑΝΙΧΝΕΥΤΗΣ ΜΕΤΑΛΛΩΝ

από Γερμανία με ακτίνα εντοπισμού 1.000 μέτρα και βάθος 5 μέτρα εύχρηστος , αποτελεσματικός , με πλήρη διαχωρισμό μετάλλων (ενεργοποίηση μόνο στο μέταλλο της επιλογής), σχεδόν καινούργιος χρησιμοποιήθηκε μία μόνο φορά και αυτό με επιτυχία. Αγοράστηκε 6.500 ευρώ πωλείται 3.500 ευρώ, η εκπαίδευση παρέχεται δωρεάν.

Τηλ. 6932711711 κον Γιώργο.

ΠΩΛΟΥΝΤΑΙ ΔΙΑΜΕΡΙΣΜΑΤΑ
στο Λιτόχωρο Πιερίας, στον Ολυμπο, σε προνομιακό σημείο με εκπληκτική θέα σε βουνό και θάλασσα. Υπερπολυτελούς κατασκευής + τζάκι, θωρακ. πόρτες, άριστη μόνωση. Δημήτρης Γαλανός Αρχιτέκτονας Μηχανικός: τηλ. επικοινωνίας: 6932 395576

ΤΟΠΗΣ Γ. ΑΘΑΝΑΣΙΟΣ
ΔΙΑΙΤΟΛΟΓΟΣ - ΔΙΑΤΡΟΦΟΛΟΓΟΣ

ΔΙΑΤΡΟΦΗ ΥΓΕΙΑ ΕΥΕΞΙΑ

Μέλος της Πανελλήνιας Ενωσης Διατροφολόγων -Διαιτολόγων

Ατομικά προγράμματα Διατροφής για:
- Υγιεινή Διατροφή
- Νηστεία
- Παχυσαρκία - Παιδική παχυσαρκία
- Νευρική Ανορεξία - Βουλιμία
- Αύξηση Βάρους
- Εγκυμοσύνη - Θηλασμό
- Αθλητισμό
- Κυτταρίτιδα
- Παθολογικές καταστάσεις (καρδιοπάθειες, σακχ. διαβήτης, αιμορροΐδες, δυσκοιλιότητα, έλλειψη σιδήρου - ασβεστίου, τριγλυκερίδια, χοληστερίνη, έλκος, θυρεοειδής, υπέρταση, παθήσεις πεπτικού συστήματος κ.α.).
- Ελεγχος σωματομετρήσεων (λιπομέτρηση, έλεγ-χος βασικού μεταβολισμού, υγρών σώματος, μυϊκής μάζας).

ΔΕΧΕΤΑΙ ΜΕ ΡΑΝΤΕΒΟΥ
ΒΕΝΙΖΕΛΟΥ 16 (1ος όροφος), ΒΕΡΟΙΑ
Τηλ. - Fax: 23310-71712, κιν.: 6977415337
E-mail:a.topis@mail.gr

ΜΕΣΙΤΙΚΗ
Γ. Μπριάζας & Συνεργάτες
ΠΙΠΟΚΡΑΤΟΥΣ 38 ΒΕΡΟΙΑ

ΠΩΛΗΣΕΙΣ - ΕΝΟΙΚΙΑΣΕΙΣ
ΕΚΤΙΜΗΣΕΙΣ ΑΚΙΝΗΤΩΝ
ΤΗΛ. 23310/ 71111- 25310
ΚΙΝ. 6932/711711
E-mail:mesitiki@in.gr

Αναλαμβάνουμε πωλήσεις - ενοικιάσεις - εκτιμήσεις ακινήτων

ΕΝΟΙΚΙΑΣΕΙΣ ΔΙΑΜ/ΣΜΑΤΩΝ

ΓΚΑΡΣΟΝΙΕΡΑ ισόγεια χωρίς κοινόχρηστα στην Πιερίων κοντά120 ε.

ΓΚΑΡΣΟΝΙΕΡΑ καινούργια χωρίς κοινόχρηστα 25 τ.μ. θερμ. ατομ. στον Προμηθέα 200 ε.

ΗΜΙΥΠΟΓΕΙΟ φωτεινό διαμ/σμα στην Ανοίξεως με συνολική καλή ανακαίνιση ανεξάρτητο 70 τ.μ., 2δσκλ 200 ε.

ΔΙΑΜ/ΣΜΑ μικρό στο κέντρο 72 τ.μ. 2δσκ 3ος μόνο του με ατομ. θερμ. χωρίς κοινόχρηστα για σοβαρό και έμπιστο ενοικιαστή μόνο 180 ε.

ΔΙΑΜ/ΣΜΑ στην οδό Θεσ/νίκης 84 τ.μ. 2δσκλ σε πολύ προσιτή τιμή 200 ε.

ΔΙΑΜ/ΣΜΑ γέφυρα Προμηθέα 96 τ.μ. 2δσκλ διαμ/σμα με αποθήκη , ανοιχτό και θερμοσυσσωρευτές 265 ε.

ΠΟΛΥΚΛΑΔΙΚΑ 100 τ.μ. με 2 μεγάλα δωμάτια και ηλεκτρικά είδη πολυτελώς ανακαινισμένο διαμ/σμα με τζάκι , θωρ. πόρτα ατομ. θερμ. 330 ε.

ΜΗΤΡΟΠΟΛΗ διαμ/σμα 102 τ.μ. 4ου ορ. με 2δσκλ καινούργια κουζίνα σε καλή κατάσταση 250 ε μόνο.

ΒΙΛΑ ΒΙΚΕΛΑ 105 τ.μ. αραιότατο διαμέρισμα με μεγάλο σαλόνι 2δκλ θέα πολύ καλή 280 ε.

ΣΤΕΓΗ ΓΡΑΜΜΑΤΩΝ περιποιημένο διαμ/σμα 106 τ.μ. με 2-3δσκλ κεντρική. θέρμανση 250 ε.

ΑΝΩ ΠΙΕΡΙΩΝ εξαιρετικό διαμ/σμα σχεδόν καινούργιο 110 τ.μ. 2δσκλ με αποθήκη και κλειστό πάρκινγκ 320 ε.

ΕΡΓΟΧΩΡΙ ακατοίκητο καινούργιο διαμ/σμα 120 τ.μ. με 3δσκλ άψογο σε όλα με 2 wc και εντοιχ. ντουλάπες πολυτελέστατη κατασκευή ιδιωτική θέα μοναδική για απαιτητικούς 330 ε.

ΔΙΑΜ/ΣΜΑ στην Πλ. Ωρολογίου 120 τ.μ. ανακαινισμένο 3δσκλ σε καλή κατάσταση ελεύθερο 310 ευρώ.

ΔΙΑΜ/ΣΜΑ σχεδόν καινούργιο 3 ετών με 2δσκλ 133 τ.μ. ωραιότατο κοντά στο ΙΚΑ με ατομική θερμ. όροφος 3ος μεγάλες βεράντες 325 ε.

ΜΟΝΟΚΑΤΟΙΚΙΑ στον Τρίλοφο ανακαινισμένη με 2δσκλ 160 ευρώ.

ΠΩΛΗΣΕΙΣ ΔΙΑΜΕΡΙΣΜΑΤΩΝ

ΒΙΛΑ σπάνια κοντά στη Ραχιά 300 τ.μ. κτίσμα σε 4,5 στρ. οικόπεδο , με αρμονικές αναλογίες , φωτεινή , ευχάριστη, με διαμορφωμένο κήπο και βοηθητικούς χώρους, τιμή 440χ ε.

ΣΕΛΙ Βίλα ανεξάρτητη 330 τ.μ. σε περίοπτη θέση με άριστη αρχιτεκτονική σχεδίαση κατοικήθηκε συνολικά μόνο 3 μήνες κομπλέ επιπλωμένη , με σπάνια θέα , λόγοι οικογενειακοί 182χ ε.

ΚΕΝΤΡΟ μικρό διαμέρισμα 62 τ.μ. μεγάλη βεράντα στην Κυριώτισσα 3ος ορ. 3χώροι με ασανσέρ και κεντρική θέρμανση , χρήζει ανακαίνισης 49χ ε.

ΔΙΑΜ/ΣΜΑ καινούργιο η αρμονία των χώρων το χαρακτηρίζει 76 τ.μ. 2ος ορ. μικρό και άνετο 2δσκλ 92χ ε.

ΔΙΑΜ/ΣΜΑ 80 τ.μ. ρετιρέ κοντά στην Πλ. Ωρολογίου 2δσκλ σε πολύ καλή κατάσταση λόγοι αναχώρησης 68 χ ε.

ΚΑΙΝΟΥΡΓΙΑ και φθηνά διαμέρισμα 1ου και 2ου ορόφου 82 τ.μ. στα Παπάκια 2δσκλ με θέα στις 82χ ε.

ΔΙΑΜ/ΣΜΑ επιμελώς ανακαινισμένο στη Μητροπόλεως 90 τ.μ. 4ου ορόφου 2δσκ ατομ. θέρμανση με 75.000 ε.

ΔΙΑΜ/ΣΜΑ καινούργιο κοντά στην Καλλιθέα 105 τ.μ. με απόλυτη ποιότητα κατασκευής και γούστο με 3 υπνοδωμάτια και πραγματικά αξιοζήλευτη θέα τιμή 120χ ε.

ΔΙΠΛΟΚΑΤΟΙΚΙΑ στο Πανόραμα 105 τ.μ. ο κάθε όροφος με υπόγειο σε 350 τ.μ. οικόπεδο κατοικήσιμη με πολύ λίγες υπολειπόμενες εργασίες198 χ ε.

ΔΙΑΜ/ΣΜΑ το οποίο διεγείρει την αισθητική , καινούργιο στην Καλλιθέα 107 τ.μ. με 3 δωμ. ύπνου αποθήκη και ικανοποιεί τα ποιοτικά κριτήρια των ιδιοκτητών του 132χ ε.

ΑΓ. ΚΥΡΙΑΚΗ καινούργιο 115 τ.μ. διαμ/σμα με 3δσκλ άνετο με ατομ. θερμ. προσεγμένη κατασκευή 109χ ε.

ΠΡΟΜΗΘΕΑ 123 τ.μ. με τεράστια βεράντα διαμέρισμα 1ου ορ. με 3 δωμ. ύπνου, καινούργιο με ατομ. θερμ. και αποθήκη , άνετο με προδιαγραφές υψηλής ποιότητας υλικών 136 χ ε.

ΠΑΠΑΓΟΥ αυτόνομο οροφοδιαμ/σμα καινούργιο με 3δσκλ 126 τ.μ. τζάκι , ατομ. θερμ. 1ος ορ θέα άψογη , βλέπει σε πάρκο 125χ ε.

ΔΙΑΜ/ΣΜΑ 132 τ.μ. καινούργιο με αυστηρές ποιοτικές προδιαγραφές και άνεση παντού 3 δωμ. ύπνου , αποθήκη στο υπόγειο και θέση στάθμευσης στην πυλωτή όλα μαζί 130χ ε. μόνο στον Προμηθέα.

ΔΙΑΜ/ΣΜΑ σπάνιο 170 τ.μ., στο κέντρο με 3δωμ. ύπνου 5ος ορ. θερμ. ανεξάρτητη , χρήζει ανακαίνισης, η πραγματική άνεση και οι 3 βεράντες θα σας ενθουσιάσουν , τιμή 170χ ε μόνο.

ΜΟΝΟΚΑΤΟΙΚΙΑ στην Καλλιθέα αποτελούμενη από 2 ξεχωριστά διαμερίσματα 85 και 75 τ.μ. με αυτόνομη θερμ. σε οικόπεδο 152 τ.μ. τιμή 38 εκ. τα δύο μαζί.

ΕΝΟΙΚΙΑΣΕΙΣ ΕΠΑΓΓ. ΧΩΡΩΝ

ΑΠΟΘΗΚΗ στην Κυψέλη 120 τ.μ. με WC και φως 150 ε.

ΓΡΑΦΕΙΟ καινούργιο στη Βενιζέλου 40 τ.μ. 2 χώροι με δικό του wc 220 ε.

ΓΡΑΦΕΙΟ προβολής επί της Βενιζέλου 50 τ.μ. 2 χώροι 220 ε μόνο.

ΕΠ. ΣΤΕΓΗ 110 τ.μ. σε θέση προβολής κοντά στην Εθνική Τράπεζα στον 1ο όρ. 3 χώροι 430 ε.

ΕΠΑΓΓ. ΣΤΕΓΗ 4χώροι με δικό του wc βλέπει μπροστά 115 τ.μ. 350 ε.

ΕΠ. ΣΤΕΓΗ εξαιρετικής προβολής στην Εληά 130 τ.μ. με 4 χώρους και 2 wc σε αξιοπρόσεκτη οικοδομή 550 ε.

ΕΠ. ΣΤΕΓΗ 170 τ.μ. Μητροπόλεως 6 χώροι με 3wc ανεξάρτητοι και με υπόγειο 60 τ.μ. όλο μαζί 600 ε.

ΕΠ. ΣΤΕΓΗ. καινούργια επί του περιφερειακού 200 τ.μ. σε περίοπτη θέση ανεξάρτητη 900 ε.

ΚΑΤΑΣΤΗΜΑ με πρόβλεψη για ΤΑΒΕΡΝΑ - ΕΣΤΙΑΤΟΡΙΟ κατάλληλο σε πολύ κεντρικό σημείο της πόλης 140 τ.μ. με αύλιο χώρο 100 τ.μ. και με άδεια για σοβαρό επιχειρηματία.

ΚΑΤΑΣΤΗΜΑ στην Πιερίων ανεξάρτητο 62 τ.μ. ήσυχο και σε πολύ καλή κατάσταση 420 ε.

ΚΑΤΑΣΤΗΜΑ στο Βυζαντινό μουσείο 65 τ.μ. ισόγειο διατίθεται προς ενοικίαση και για αποθήκη κατάλληλο 180 ε.

ΣΤΑΔΙΟΥ 145 τ.μ. κατάστημα σε εμπορικό σημείο , άριστο σε όλα και με υπόγειο 700 ε.

ΚΑΤΑΣΤΗΜΑ επί της Πιερίων 165 τ.μ. ισόγειο και πατάρι 80 τ.μ. , σε εμπορικά προνομιούχο σημείο , κατάλληλο για κάθε χρήση 1400 ε.

ΚΑΤΑΣΤΗΜΑ στον Αγ. Γεώργιο 351 τ.μ. ισόγειο και 351 υπόγειο σε λίγο ελεύθερο προς ενοικίαση μόνο 800 ε.

ΠΩΛΗΣΕΙΣ ΕΠΑΓΓ. ΧΩΡΩΝ

ΓΚΑΡΑΖ κοντά στην Πλ. Ωρολογίου 150 τ.μ. για 4 θέσεις αυτ/των με ανεξάρτητη πρόσβαση και τηλεχειριστήριο 25χ ε.

ΓΡΑΦΕΙΟ επί της Βενιζέλου 1ος ορ. με 2 χώρους πολύ καλή προβολή 50χ ε. ΚΑΤΑΣΤΗΜΑ σε εμπορικό σημείο στην πλ. Ωρολογίου 17,5 τ.μ. πωλείται σε πολύ καλή τιμή 27χ ε.

ΠΡΟΜΗΘΕΑ κατάστημα 47 τ.μ. με επιπρόσθετη αποθήκη η γκαράζ σε οικοδομή 12 ετίας ευκαιρία 12 εκ.

ΚΑΤΑΣΤΗΜΑ στην κεντρικής 50 τ.μ. με μεγάλη βιτρίνα 50χ ε. ευκαιρία.

ΚΑΤΑΣΤΗΜΑ επί της κάτω Κεντρικής 100 τ.μ. ισόγειο με 100 υπόγειο και 60 πατάρι πωλείται στην άκρως συμφέρουσα τιμή των 138.000 ε.

ΚΑΤΑΣΤΗΜΑ στην Πιερίων 152 τ.μ. σε κομβικό σημείο μοναδικής προβολής μισθωμένο με 1000 ευρώ το μήνα για σοβαρό επενδυτή 350χ ε.

ΠΩΛΗΣΕΙΣ ΕΠΙΧΕΙΡΗΣΕΩΝ

ΓΥΡΑΔΙΚΟ έτοιμη λειτουργούσα επιχείρηση 85 τ.μ. στο κέντρο της πόλης σε καλό σημείο για επαγγελματία του είδους 42χ ε.

ΕΠΙΧΕΙΡΗΣΗ με τρόφιμα κοντά στη Βενιζέλου 85 τ.μ. με πελατολόγιο αξιόλογο εξοπλισμό και εμπόρευμα όλα μαζί 40 χ ε.

RESTAURANT πολυτελέστατο σε πολύ κεντρικό σημείο πωλείται σαν επιχείρηση για οικογενειακούς λόγους 74.000 ε. Μόνο σοβαρές προτάσεις.

ΚΑΦΕΤΕΡΙΑ -ΜΠΑΡ σε πολύ κεντρικό σημείο της πόλης σε λειτουργία 220 τ.μ. μέσα και με αύλιο χώρο , για πολύ σοβαρό επενδύτη. Η οικονομική επιφάνεια του αγοραστή θα ερευνηθεί.

ΞΥΛΟΥΡΓΕΙΟ με 1000 τ.μ. κτίσμα και 2 στρ. οικόπεδο , κοντά στη Βέροια με μηχανήματα και μεγάλο πελατολόγιο συνολική αξία 350χ ε.

ΠΩΛΗΣΕΙΣ ΟΙΚΟΠΕΔΩΝ

ΚΑΣΤΑΝΙΑ 480 τ.μ. στο κέντρο του χωριού γωνιακό 30χε.

ΜΑΚΡΟΧΩΡΙ γωνιακό οικόπεδο 500 τ.μ. στο πάνω χωριό ανατολικό προνομιούχο με 42χ ε.

ΚΑΜΠΟΧΩΡΙ οικόπεδο ωραιότατο 593 τ.μ. μέσα στο χωριό γωνιακό , ζητάει νέο ιδιοκτήτη , τιμή χαμηλή 7500 ε.

ΞΗΡΟΛΙΒΑΔΟ 623 τ.μ. σε πολύ καλό σημείο και θέση για μερακλή 15χ ε.

ΦΥΤΙΑ μπροστά στο χωριό 890 τ.μ. άριστη ευκαιρία 6,5 εκ.

ΒΕΡΓΙΝΑ σπάνιο οικόπεδο 1.127 τ.μ. μεγάλο και με προσπτική γωνιακό σε πολύ καλό σημείο μόνο 40.000 ε.

ΠΑΛΑΤΙΤΣΙΑ σε πολύ χαμηλή τιμή πωλείται οικόπεδο γωνιακό 1.538 τ.μ. μέσα στο σχέδιο του χωριού 15χ ε μόνο , ευκαιρία σπάνια.

ΔΡΟΜΟ ΠΡΟΣ ΠΑΤΡΙΔΑ οικόπεδο μεγάλης προβολής 3.000 τ.μ. με κτίσμα 300 τ.μ. όλο μαζί 250χ ε.

ΡΑΧΙΑ ιδανικό για Βίλλα οικόπεδο 5,6 στρ. θέα και θέση εξαιρετικά μέσα σε πολυτελείς μονοκατοικίες τιμή 78χ ε.

ΤΣΟΥΡΟΥΚΙ σπάνια ευκαιρία στο δρόμο για Κυδωνοχώρι 6.750 τ.μ. χωράφι 17χ ε.

ΒΕΡΓΙΝΑ 14 στρ. χωράφι πριν το χωριό πάνω σε λόφο σε πολύ καλή τιμή 11.000 ε όλο.

ΙΩΑΝΝΗΣ ΑΝΘΟΥΛΑΣ
ΔΙΑΤΡΟΦΟΛΟΓΟΣ-ΔΙΑΙΤΟΛΟΓΟΣ

- ✓ Ισορροπημένη διατροφή και δίαιτα
- ✓ Συστηματική παρακολούθηση-ψυχολογική υποστήριξη
- ✓ Ανάλυση σύνθεσης σώματος (λιπομέτρηση-σωματομέτρηση)

Αποκλειστικά με προσωπικά-ατομικά προγράμματα ισορροπημένης διατροφής για:
- ✓Υγιεινή-μεσογειακή διατροφή
- ✓Παθολογικές καταστάσεις
- ✓Παχυσαρκία
- ✓Παιδική παχυσαρκία
- ✓Εγκυμοσύνη-θηλασμό
- ✓Νευρική ανορεξία-βουλιμία
- ✓Αθλητισμό
- ✓Σωματική διάπλαση-αύξηση βάρους

ΔΩΡΕΑΝ ΕΝΗΜΕΡΩΣΗ
Δέχεται με ραντεβού



Αν βαρεθήκατε τις τυποποιημένες δίαιτες ελάτε να σχεδιάσουμε μαζί το πρόγραμμα διατροφής που σας ταιριάζει!

Μερκ. Καρακωστή 15 (1ος όροφος)
Τηλ. & Fax: 2331070650 ΒΕΡΟΙΑ
Email: j_anthoulas@hotmail.com

ροφος, με ατομική θέρμανση, στον Προμηθέα, δίπλα στο Σχολείο. Πληρ. τηλ. 23310 74582, 42410.

ΕΝΟΙΚΙΑΖΕΤΑΙ κατάστημα στη Βέροια επί της οδού Μ. Καρακωστή, κεντρικότατο (98 τ.μ., ισόγειο, διαμπερές και 98 τ.μ. πατάρι, 1ος όρ.) Πληρ. τηλ. 23310 60650 και 6942 633790 (ώρες γραφείου).

ΕΝΟΙΚΙΑΖΕΤΑΙ χώρος στα Πολυκλαδικά 600 τ.μ. για ηλεκτρονικά παιχνίδια, για ινστιτούτο αισθητικής, για γυμναστήριο και δημόσια υπηρεσία, πρώην Τ.Ε.Κ. Τηλ. 23310 68080, κιν. 6973 735020.

ΕΝΟΙΚΙΑΖΕΤΑΙ γραφείο 30 τ.μ. με δική του τουαλέτα επί της Μητροπόλεως 12 στον 2ο όροφο, πάνω από το Σούπερ Μάρκετ ΑΡΒΑΝΙΤΙΔΗ - 150 ευρώ το μήνα. Πληρ. τηλ. 23310 61281 και 23310 29518.

ΕΝΟΙΚΙΑΖΕΤΑΙ διαμέρισμα 90 τ.μ., 1ος όροφος, 2 δωμάτια, κουζίνα, σαλονοτραπεζαρία, μπάνιο, οδός Μερκ. Καρακωστή 12 - Βέροια. Πληρ. Τηλ. 23310 29117, 6973 990638.

ΕΝΟΙΚΙΑΖΕΤΑΙ οικόπεδο 9 στρέμματα περιφραγμένο με μπετόν και κάγκελα, με κτίσμα, 60 τ.μ. κατάλληλο για επαγγελματίες, στην περιοχή Αγ. ΒΑρβάρας-Βεροίας. Πληρ. τηλ. 6979 224366 και 23910 22586.

ΕΝΟΙΚΙΑΖΕΤΑΙ διαμέρισμα 96 τ.μ., 2ος όροφος Κυρηνίας 1 (τέρμα Μ. Μπότσαρη) ατομική θέρμανση, μεγάλο μπαλκόνι, θέα και θέση πάρκινγκ. Πληρ. τηλ. 23310 71564, 6976 811599.

ΕΝΟΙΚΙΑΖΕΤΑΙ κατάστημα στη Βέροια επί της οδού Μ. Καρακωστή, κεντρικότατο (98 τ.μ., ισόγειο,, διαμπερές και 98 τ.μ. πατάρι, 1ος όρ.). Πληρ. τηλ. 23310 60650 και 6942 633790 (ώρες γραφείου).

ΕΝΟΙΚΙΑΖΟΝΤΑΙ 6 γραφεία ανά τρία σε 1ο και 2ο όροφο επί της Μητροπόλεως 34. Πληρ. τηλ. 23310 23010, κιν. 6977 325277.

ΕΝΟΙΚΙΑΖΕΤΑΙ κατάστημα 40 τ.μ. στην περιοχή Εδέσσης 16 με πατάρι και καπνοδόχο. Πληρ. κ. Δημήτρη τηλ. 23310 61993 απογευματινές ώρες.

ΕΝΟΙΚΙΑΖΕΤΑΙ γραφείο 30 τ.μ. Βερόης 1. Πληρ. Τηλ. 23310 27725, κιν. 6977 821402.

ΕΝΟΙΚΙΑΖΟΝΤΑΙ 6 γραφεία ανά τρία σε 1ο και 2ο όροφο επί της Μητροπόλεως 34. Πληρ. Τηλ. 23310 23010, κιν. 6977 325277.

ΠΡΟΣΦΕΡΟΥΝ ΕΡΓΑΣΙΑ

ΖΗΤΟΥΝΤΑΙ άτομα για παρουσίαση υπηρεσιών τηλεκπαίδευσης σε Κέντρα Ξένων Γλωσσών με μισθό, εισόδημα έως και 30.000,00 ευρώ. Θα προτιμηθούν γνώστες Η/Υ και μέτρια έως καλά Αγγλικά και Ι.Χ. απαραίτητο. Τηλ. 6948 527512.

ΖΗΤΟΥΝΤΑΙ υπάλληλοι από εταιρία κούριερ για διανομές, να έχουν δίπλωμα με μηχανάκι. Τηλ. 6944 708000.

ΖΗΤΕΙΤΑΙ πωλήτρια με προϋπηρεσία για να εργασθεί σε κατάστημα της Βέροιας. Πληρ. τηλ. 23310 24635.

ΖΗΤΕΙΤΑΙ κοπέλα για μόνιμη εργασία σε βιοτεχνία επίπλων στη Βέροια. Πληρ. τηλ. 23310 21774 & 23310 28908.

ΖΗΤΟΥΝΤΑΙ υπάλληλοι άνδρες και γυναίκες για να εργασθούν σε ξενοδοχείο στη Μύκονο. Πληρ. τηλ.: 22890-24717.

ΑΠΟ ΤΟΝ ΠΑΙΔΟΤΟΠΟ KINDERLAND Ιεραρχών 1 - Βέροια, ΖΗΤΕΙΤΑΙ κοπέλα για την ψυχαγωγία των παιδιών.

ΖΗΤΕΙΤΑΙ κοπέλα για να εργασθεί σε καφετέρια στη Βέροια. Τηλ. 6972 242575.

ΖΗΤΕΙΤΑΙ κοπέλα για καφέ στον Πεζόδρομο. Πληρ. κ. Γιώργος. Τηλ. 6972 339250.

ΖΗΤΕΙΤΑΙ τεχνίτης ή βοηθός ηλεκτρολόγου για πλήρη ή μερική απασχόληση στη Βέροια. Τηλ. 23310-22518

ΖΗΤΕΙΤΑΙ κοπέλα για να εργασθεί σε κατάστιμα οπτικών στη Βέροια. Πληρ. τηλ. 23310 25397.

ΤΟ ΦΡΟΝΤΙΣΤΗΡΙΟ ΗΡΑΚΛΕΙΤΟΣ ζητά Μαθηματικούς και Φυσικούς. Πληρ. Τηλ. 21841.

ΖΗΤΟΥΝ ΕΡΓΑΣΙΑ

ΚΥΡΙΑ Ελληνίδα, καλοσυνάτη, λόγω μεγάλης ανάγκης αναλαμβάνει τη φύλαξη ηλικιωμένων και παιδιών ή καθαρίστρια σε σκάλες, γραφεία και λάντζα. Πληρ. Τηλ. 23310 20681, 6993 865590.

ΔΑΚΤΥΛΟΓΡΑΦΗΣΕΙΣ και επεξεργασία κειμένου σε Η/Υ. Πληρ. Τηλ. 23310 66534 ώρες 09.00-11.00.

ΔΙΑΦΟΡΑ

ΠΩΛΕΙΤΑΙ άδεια Δ.Χ. 6 τόνους για μεταφορές. Πληρ. Τηλ. 6977 314548.

ΠΩΛΕΙΤΑΙ εξοπλισμός καταστήματος αλλαντικών - τυροκομιών σε τιμή εκαιρίας στη Βέροια. Πληρ. Τηλ. 23310 62462, 23310 61920.

ΠΩΛΕΙΤΑΙ εξοπλισμός μίνι μάρκετ σε άριστη κατάσταση, ψυγείο αλλαντικών, ράφια 8 μ., ζυγαριά, ζαμπονοκόφτης έπιπλο για ψωμί, ταμείο και διαφημιστική πινακίδα. Πληρ. Τηλ. 6979 447480 κ. Γιώργος.

ΕΠΙΧΕΙΡΗΣΕΙΣ

ΠΩΛΕΙΤΑΙ επιχείρηση καφέ-ουζερί στη Βέροια στην οδό Κεντρικής. ΠΛηρ. τηλ. 6939 704350.

ΠΩΛΕΙΤΑΙ κέντρο Ξένων Γλωσσών στη Βέροια. Πληρ. τηλ. 6973 356818.

ΑΥΤΟΚΙΝΗΤΑ ΜΗΧΑΝΕΣ

ΠΩΛΕΙΤΑΙ BMW 318 46.000 χιλιόμετρα, μοντέλο 2001, χρώμα μπλε, τιμή 22.000 ευρώ. Πληρ. Τηλ. 6978 470984.

ΠΩΛΕΙΤΑΙ Ford Focus, 1600 cc, μοντέλο 2000, 5θυρο, 70.000 χλμ., + σετ χειμερινά ζαντολάστιχα. Τηλ. 6944 783454.

ΣΟΥΠΕΡ ΠΡΟΣΦΟΡΑ BMW 318 2001 μοντ., 52.ooo χλμ., πρώτο χέρι, 20.000 ευρώ.

ΣΟΥΠΕΡ ΠΡΟΣΦΟΡΑ Mercedes C200 μαύρη σε άριστη κατάσταση, 108.000 χλμ., τιμή 24.800 ευρώ.

Peugeot 206 2002 μοντέλο, 55.000 χλμ., 8.500 ευρώ.

ΠΩΛΕΙΤΑΙ GOLF II Ι.Χ.Φ. πετρέλαιο σε άριστη κατάσταση. Τηλ. 6938 738507, ώρες 17.00-20.00 κ. Γιώργο.

ΠΩΛΕΙΤΑΙ τρακτέρ Ford 3910 σε καλή κατάσταση αυτόματο παρκτικόφ και υδραυλικό τιμόνι σε καλή κατάσταση,τιμή 6.000 ευρώ και μια δίτροχη καρότσα ειδική για κλούβες. Πληρ. Τηλ. 6942 470407.

Η ΣΤΗΛΗ ΤΩΝ ΓΙΑΤΡΩΝ



ΓΙΑ ΤΟΥΣ ΑΣΦΑΛΙΣΜΕΝΟΥΣ ΣΤΟ Τ.Ε.Β.Ε. & Τ.Α.Ε.

Ο ΙΑΤΡΟΣ

ΓΕΩΡΓΙΟΣ Ε. ΚΑΛΑΜΠΑΛΙΚΑΣ

ΧΕΙΡΟΥΡΓΟΣ ΩΤΟΡΙΝΟΛΑΡΥΓΓΟΛΟΓΟΣ ΠΑΙΔΩΝ ΚΑΙ ΕΝΗΛΙΚΩΝ

Επιστημονικός συνεργάτης της Ω.Ρ.Λ. Κλινικής του ΑΠΘ

ΣΥΓΧΡΟΝΟ ΩΤΟΡΙΝΟΛΑΡΥΓΓΟΛΟΓΙΚΟ ΔΙΑΓΝΩΣΤΙΚΟ ΚΑΙ ΘΕΡΑΠΕΥΤΙΚΟ ΚΕΝΤΡΟ

Δέχεται τους ασφαλισμένους στο Τ.Ε.Β.Ε. - Τ.Α.Ε.

Το απόγευμα

Δευτέρα-Πέμπτη: 5.00 μ.μ. - 9.00 μ.μ.

και Παρασκευή: 4.00 μ.μ. - 8.00 μ.μ.

ΣΥΜΒΕΒΛΗΜΕΝΟΣ ΜΕ ΟΛΑ ΤΑ ΤΑΜΕΙΑ

Ελιάς 14 - 1ος όροφος Βέροια

Τηλέφωνα επικοινωνίας: Πρωί-Απόγευμα

Τηλ. Ιατρείου: 23310-24.852 FAX: 23310-20.120

ΚΙΝΗΤΟ: 6977.51.61.97 e-mail:

gafkal@hotmail.com

μικρές αγγελίες

ΔΗΜΟΤΙΚΟΙ ΚΑΙ ΒΡΕΦ/ΚΟΙ ΣΤΑΘΜΟΙ ΔΗΜΟΥ ΒΕΡΟΙΑΣ

Το Τμήμα του Γ΄ Βρεφ/κού Σταθμού Βέροιας ζητά οίκημα για την μεταστέγασή του 400-450 τ.μ. περίπου, κατά προτίμηση ισόγειο με κατάλληλο αύλειο χώρο, σε οποιαδήποτε περιοχή της πόλης Βέροιας.

Οι ενδιαφερόμενοι ιδιοκτήτες μπορούν να απευθύνονται στο τηλ. 23310 22888 και 20103 από 7 π.μ. μέχρι 3 μ.μ. τις εργάσιμες ημέρες.

ΖΗΤΕΙΤΑΙ ΠΩΛΗΤΗΣ

Από την MAZDA ΚΡΙΚΟΣ ΗΜΑΘΙΑΣ ΑΒΕΕ

Ζητείται πωλητής αυτοκινήτων.

Απαραίτητα προσόντα:
1) Δίπλωμα οδήγησης
2) Γνώση Η/Υ
3) Απολυτήριο Στρατού

-Βιογραφικό αυτοπροσώπως στην διεύθυνση Νέα Περ. οδό Βέροιας-Θεσ/νίκης, **τηλ. 23310-74451, Κα Κυβερνιτάκη - ΒΕΡΟΙΑ.**

Λίθος κεραμός

ΣΥΜΒΟΥΛΟΙ ΑΚΙΝΗΤΩΝ - ΕΠΙΧΕΙΡΗΣΕΩΝ
ΧΡΗΜΑΤΟΔΟΤΗΣΕΙΣ:
Δάνεια στεγαστικά, επιχειρηματικά leasing ακινήτων - εξοπλισμού
ΠΩΛΗΣΕΙΣ - ΑΓΟΡΕΣ ΑΚΙΝΗΤΩΝ:
Αστικά ακίνητα•Επαγγελματικά•Εξοχικά•Οικόπεδα

- **Καλαμαριά Διαμερίσματα:** 46 τ.μ., 54 τ.μ., 55 τ.μ., 59 τ.μ., 59 τ.μ., 77 τ.μ., 86 τ.μ., 87 τ.μ., 100 τ.μ., 103 τ.μ., 109 τ.μ., 110 τ.μ., 118 τ.μ., 138 τ.μ., 141 τ.μ., 160 τ.μ.
- **Πανόραμα Μεζονέτα:** 145 τ.μ., 147 τ.μ.
- **Τριάδι Μεζονέτα:** 150 τ.μ., **Πευκοχώρι Μεζονέτα:** 190 τ.μ.
- **Πυλαίας Διαμερίσματα:** 104 τ.μ., 104 τ.μ., 120 τ.μ.
- **Περαία Διαμερίσματα:** 60 τ.μ., 64 τ.μ., 66 τ.μ., 68 τ.μ., 72 τ.μ., 72 τ.μ., 73 τ.μ., 75 τ.μ., 75 τ.μ., 85 τ.μ. **Κέντρο: 375 τ.μ. ισόγειο επαγγελματική στέγη**
- **Αλλατίνη Διαμερίσματα:** 106 τ.μ. **Μετέωρα διαμερίσματα:** 107 τ.μ.
- **Τούμπα Διαμερίσματα:** 55 τ.μ., 137 τ.μ., 20 τ.μ., 25 τ.μ., 45 τ.μ.
- **Πήλιο: Οικόπεδο** 1375 τ.μ. Αργαλαστή
- **Ωραιόκαστρο Μεζονέτα:** 165 τ.μ., 225 τ.μ.
- **Ν.Ραιδεστός Διαμερίσματα:** 75 τ.μ., 85 τ.μ., 102 τ.μ.
- **Χαλκιδική:** Πολύχρονο **Μεζονέτες** 70 τ.μ., 70 τ.μ., **Οικόπεδο** Φούρκα Σκιώνη **Διαμερίσμ.** 50 τ.μ., 55 τ.μ., **Μεζονέτες** 100 τ.μ. δίπλα στη θάλασσα

ΖΗΤΟΥΝΤΑΙ ΟΙΚΟΠΕΔΑ ΣΤΗΝ ΠΕΡΙΟΧΗ ΚΑΛΑΜΑΡΙΑΣ-ΡΥΣΙΟΥ-ΘΕΡΜΗΣ-ΤΡΙΛΟΦΟΥ-ΠΥΛΑΙΑ

Τηλ.: 2310 421.321, κιν .: 6946524644 & 6972995367 απόγευμα
E-mail: lithoskeramos@otenet.gr
ΖΗΤΟΥΝΤΑΙ ΑΚΙΝΗΤΑ ΠΡΟΣ ΠΩΛΗΣΗ



ΚΩΝ/ΝΟΣ Χ. ΓΚΟΓΚΑΣ

ΛΟΓΟΠΕΔΙΚΟΣ - ΛΟΓΟΘΕΡΑΠΕΥΤΗΣ
MASTER OF ARTS
ΕΙΔΙΚΟΣ ΠΑΙΔΑΓΩΓΟΣ ΣΕ ΠΑΙΔΙΑ ΜΕ ΕΙΔΙΚΕΣ ΑΝΑΓΚΕΣ

- Διάγνωση - Αποκατάσταση διαταραχών λόγου - φωνής - ομιλίας σε παιδιά και ενήλικες (Δυσκολίες προφοράς - Τραυλισμός - Καθυστέρηση λόγου -Αφασία)
- Αποκατάσταση μαθησιακών δυσκολιών (Δυσλεξία -Δυσγραφία)
- Ανάπτυξη λόγου σε παιδιά με νοητική υστέρηση - αναπτυξιακές & επικοινωνιακές διαταραχές - εγκεφαλική παράλυση.

Σύγχρονος εξοπλισμός εργαστηρίου

ΒΕΡΟΙΑ: ΒΕΝΙΖΕΛΟΥ 9 **ΤΗΛ. 23310/60050**
ΝΑΟΥΣΑ: Β. ΦΙΛΙΠΠΟΥ 2 **ΤΗΛ. 23320/25009**
ΚΙΝ. 6977081654

ΔΕΧΕΤΑΙ ΜΕ ΡΑΝΤΕΒΟΥ ΔΕΚΤΑ ΟΛΑ ΤΑ ΤΑΜΕΙΑ

BERLONI

ΕΠΙΠΛΟ ΚΟΥΖΙΝΑΣ & ΝΤΟΥΛΑΠΑΣ

Η μεγαλύτερη αλυσίδα καταστημάτων του κλάδου **ζητά** για το νέο κατάστημά της στην Βέροια:

Α. ΥΠΕΥΘΥΝΟ ΚΑΤΑΣΤΗΜΑΤΟΣ
Απαραίτητα προσόντα
-Προϋπηρεσία στην πώληση προϊόντων στο χώρο της κατοικίας
-Κάτοχος διπλώματος Ι.Χ.
-Πτυχίο ΑΕΙ - ΤΕΙ
-Ηλικία από 25-40 ετών

Β. ΠΩΛΗΤΗΣ/ΤΡΙΑ - ΣΧΕΔΙΑΣΤΗΣ/ΤΡΙΑ
Απαραίτητα προσόντα
-Πτυχίο αρχιτεκτονικής σχολής ή διακόσμησης ή σχεδίασης
-Προϋπηρεσία στις πωλήσεις
-Κάτοχος διπλώματος Ι.Χ.
-Ηλικία από 23-37 ετών

Η εταιρία προσφέρει ανταγωνιστικό πακέτο αποδοχών

Αποστολή βιογραφικών: Υπόψιν κου Πάνου Δημάκη
Με fax: 2410 851180 με e-mail: rarg@berloni.gr

ΕΝΟΙΚΙΑΖΕΤΑΙ γραφείο Μερκ. Καρακωστή 17 (Βενιζέλου γωνία), 36 τ.μ. Πληροφορίες: 23310 60650, 6942 633790 ώρες γραφείου.

ΖΗΤΕΙΤΑΙ πωλητής πλασιέ για είδη αυτοκινήτου. Απαραίτητο βιογραφικό. Πληρ. τηλ. 6977 911444.

ΠΩΛΕΙΤΑΙ επιχείρηση καφέ-μπουγάτσα κοντά στα Αστικά λόγω αλλαγής επαγγέλματος. Τηλ. 6976 687967.

ΠΩΛΕΙΤΑΙ επικερδής επιχείρηση φαστ - φουντ ρεστοράν στη Βέροια. Δεκτές μόνο σοβαρές προτάσεις. Πληρ. τηλ. 6978 182906.

ΓΡΑΦΕΙΟ ΣΥΝΟΙΚΕΣΙΩΝ



"Η ΣΥΜΒΙΩΣΗ"

Μητροπόλεως 12 Βέροια
Πληρ. τηλ. 23310 64.557
Κιν.: 6972397310

ΠΑΡΘΕΝΑ ΙΩΣΗΦΙΔΟΥ ΛΟΓΟΘΕΡΑΠΕΥΤΡΙΑ



*** Μαθησιακές δυσκολίες (Δυσλεξία - Δυσγραφία)**
***Τραυλισμός**
***Α.Μ.Ε.Α. - Σύνδρομα - Αυτισμός**
Μαλακούση 4 (Πλ. Αγ. Αντωνίου), 3ος ορ. ΒΕΡΟΙΑ
ΤΗΛ. 23310 21410
ΔΕΧΕΤΑΙ ΜΕ ΡΑΝΤΕΒΟΥ - ΔΕΚΤΑ ΟΛΑ ΤΑ ΤΑΜΕΙΑ

Δημοτική Κεντρική Βιβλιοθήκη Βέροιας

Μεσιτών αγγελίες

ΜΕΣΙΤΙΚΟ ΓΡΑΦΕΙΟ
ΣΤΑΜΚΟΣ ΘΩΜΑΣ
ΠΛΑΤΑΝΩΝ 1 (ΚΕΝΤΡΙΚΗΣ 69) - ΤΗΛ. 23310 73594

Διαμερίσματα

126 τ.μ. 1ος όροφος, Πλατ. Ωρολογίου
85 τ.μ. 1ος όροφος, Μητρόπολη
60 τ.μ. 1ος όροφος κέντρο
95 τ.μ. 3ος όροφος Κτηνιατρείο
100 τ.μ. 4ος όροφος Τσερμένι
100 τ.μ. οροφοδ. σε 1,2,3 όροφο
100 τ.μ.1, 2 όροφο Προμηθέα
112 τ.μ. 3ος όροφος, παζόρι περιοχή
86 τ.μ. 2ος όροφος φανάρια Κύπρου
200 τ.μ. μονοκατοικία Πατρίδα
100 τ.μ. μεζονέτα στο κέντρο Βέροιας
118 τ.μ. 1ος όροφος 3ΔΣΚ κάτω από Ανοίξεως
140 τ.μ. 2ος όροφος, κέντρο-απόκεντρο
92 τ.μ. 2ος όροφοςΠανόραμα
83 τ.μ. 2ος όροφος EXTRA πίσω από το γήπεδο
120 τ.μ. 2ος όροφος περιοχή Αγ. Κυριακή
90 τ.μ. 1ος όροφος κάτω από Προφήτη Ηλία
110 τ.μ. 3ος όροφος κέντρο καινούργιο
67 τ.μ. 1ος όροφος καινούργιο Προμηθέα
80 τ.μ. 1ος όροφος Προμηθέα
Διπλοκατοικία από 85 τ.μ. ο κάθε όροφος στον Προμηθέα
95 τ.μ. 1, 3 όροφ. κάτω από Αγία Παρασκευή
180 τ.μ. 3ος όροφος Πάσα Κιόσκι
147 τ.μ. 4ος όροφος Πάσα Κιόσκι
270 τ.μ. βίλλα Προμηθέας
160 τ.μ. κέντρο Βέροιας με πάρκινγκ και πολλά EXTRA
60 τ.μ. 3ος όροφος κοντά στην πλατεία Ωρολογίου

Μαγαζιά

38 τ.μ. πολύ κέντρο
200 τ.μ. προς Πατρίδα
140 τ.μ. + 40 πατάρι
100 τ.μ. Δημοτική αγορά
400 τ.μ. Μαρινόπουλο πολύ καλό
100 τ.μ. στο Σέλι πλατεία
1000 τ.μ. στο δρόμο προς Νάουσα
860 τ.μ. βιοτεχνικό με οικόπεδο
38 τ.μ. γραφείο πλατεία Ωρολογίου
67 τ.μ. γραφείο επί της Μητροπόλεως
87 τ.μ. μαγαζί επί της Μητροπόλεως

Οικόπεδα-χωράφια

1000 τ.μ. Ραχιά στο κέντρο
1600 τ.μ. στην Πατρίδα
500 τ.μ. στο Μακροχώρι
440 τ.μ. φανάρια Κύπρου
236 τ.μ. κάτω από Ανοίξεως
272 τ.μ. στο Γήπεδο
500 τ.μ. Χαλκιδική
320 τ.μ. Ραχιά
12 στην Αγία Μαρίνα
6 στρέμματα Σαραντόβρυσες
4 στρέμματα στο LIDL μάρκετ
50 στρέμματα Ξερολίβαδο
9,5 στρέμματα Αγία Μαρίνα
5 στρέμματα Μαυροδένδρι (σκυρόδεμα)
11 στρέμματα Μαυροδένδρι
200 στρέμματα Αγγελοχώρι
9,5 στρέμματα μετά το 66 Μακροχώρι
13,5 στρέμματα στο δρόμο Βεροιας-Νάουσας

ΚΤΗΜΑΤΟΜΕΣΙΤΙΚΟ ΓΡΑΦΕΙΟ
ΕΛΣΑ ΠΑΠΑΔΟΠΟΥΛΟΥ
Πλατεία Πλατάνων 2
Τηλ. 23310 - 72729, 6945 948781 - ΒΕΡΟΙΑ

ΠΩΛΕΙΤΑΙ ρετιρέ 118 τ.μ. 3ΔΣΚΚΛ, WC, πάρκινγκ, αποθήκη, κέντρο-απόκεντρο.
ΠΩΛΟΥΝΤΑΙ διαμερίσματα 77μ2 και 67μ2 υπό κατασκευή, κάτωθεν Ανοίξεως.
ΠΩΛΕΙΤΑΙ μεζονέτα 130 τ.μ. 4ΔΣΚΚΛΚWC, γκαράζ, σούπερ λουξ, Καλλιθέα
ΠΩΛΕΙΤΑΙ διαμέρισμα 118 τ.μ. 3ΔΣΚΚΛΚWC, 1ος, κάτωθεν Ανοίξεως
ΠΩΛΕΙΤΑΙ διαμέρισμα 122 τ.μ., πάρκινγκ, αποθήκη, 3ΔΣΚΚΛΚWWC,περιοχή Τσερμενίου
ΜΕΖΟΝΕΤΑ 160 τ.μ. 3ΔΣΤΚΛΚWC στο κέντρο
ΠΩΛΕΙΤΑΙ διαμέρισμα 82 τ.μ. 4ος όρ. λουξ Πασακιόσκι.
ΠΩΛΕΙΤΑΙ οροφοδιαμέρισμα 90 τ.μ. λουξ, περιοχή Πρ. Ηλία.
ΠΩΛΕΙΤΑΙ διαμέρισμα 75 τ.μ., 3ος όρ. ανακαινισμένο κέντρο.
ΠΩΛΕΙΤΑΙ ορθοφοδιαμέρισμα 112 τ.μ. 3ος όρ. στάδια σοβά, 70.000,00 ευρώ, Προμηθέας.
ΠΩΛΕΙΤΑΙ οροφοδιαμέρισμα 125 τ.μ. στο κέντρο.
ΠΩΛΕΙΤΑΙ οροφοδιαμέρισμα 125 τ.μ., 4ος, 3ΔΣΚΚΛΚWC, πάρκινγκ, αποθήκη, λουξ, Πασακιόσκι
ΠΩΛΟΥΝΤΑΙ οροφοδιαμερίσματα 103 τ.μ., σούπερ λουξ, Καλλιθέα
ΠΩΛΟΥΝΤΑΙ οροφοδιαμερίσματα 125 τ.μ., 3ος και 4ος 3ΔΣΚΚΛΚWC, πάρκινγκ, αποθήκη, ατ. θέρμανση, Πασακιόσκι
ΠΩΛΕΙΤΑΙ διαμέρισμα 50 τ.μ. 1ος, 1ΔΣΚΚΛΚ, Προμηθέα
ΠΩΛΟΥΝΤΑΙ διαμερίσματα 83 τ.μ., 100 τ.μ., 120 τ.μ. λουξ, Αγία Κυριακή
ΠΩΛΟΥΝΤΑΙ διαμερίσματα 100 τ.μ., 120 τ.μ. πλησίον Πιερίων
ΠΩΛΕΙΤΑΙ διαμέρισμα 85 τ.μ. πάρκινγκ, αποθήκη, ατομική θέρμανση
ΠΩΛΕΙΤΑΙ διαμέρισμα 105 τ.μ., 2ος 2ΔΣΚΚΛΚ, λούξ, Πιερίων
ΠΩΛΟΥΝΤΑΙ διαμερίσματα 90 τ.μ., 119 τ.μ., 100 τ.μ., περ. Γηπέδου
ΠΩΛΟΥΝΤΑΙ διαμερίσματα από 60 τ.μ. έως 120 τ.μ., Προμηθέα
ΠΩΛΕΙΤΑΙ μονοκατοικία εντός οικοπέδου 285 τ.μ. Τρίλοφος
ΠΩΛΕΙΤΑΙ μονοκατοικία 160 τ.μ. λούξ στον δρόμο προς Μέση
ΠΩΛΕΙΤΑΙ μεζονέτα 280 τ.μ. εντός οικοπέδου 3.000 τ.μ. στον Προμηθέα
ΠΩΛΟΥΝΤΑΙ διαμερίσματα 100 τ.μ., 60 τ.μ., 35 τ.μ. στο Μακροχώρι
ΠΩΛΕΙΤΑΙ διόροφο 180 τ.μ. έκαστον εντός οικοπέδου 1.800 τ.μ., Βουρβουρού Χαλκιδικής
ΠΩΛΟΥΝΤΑΙ μεζονέτες υπερ λουξ στην Παλιάδια Χαλκιδικής
ΠΩΛΕΙΤΑΙ κατάστημα 83μ2 υπόγειο 230μ2 Μητροπόλεως.
ΠΩΛΕΙΤΑΙ κατάστημα 300 τ.μ., υπόγεια 255 τ.μ. και πατάρι 86 τ.μ. Κέντρο
ΠΩΛΟΥΝΤΑΙ καταστήματα 185 τ.μ. και 114 τ.μ. στο Εργοχώρι
ΠΩΛΕΙΤΑΙ κατάστημα 120μ2 Προμηθέα
ΠΩΛΕΙΤΑΙ κατάστημα 87μ2 υπόγειο,πατάρι, ΚΤΕΛ
ΠΩΛΕΙΤΑΙ κατάστημα 104μ2 καινούριο Κεντρικής
ΠΩΛΕΙΤΑΙ κατάστημα 57μ2, υπόγειο 100μ2, πατάρι 45μ2 κέντρο
ΠΩΛΕΙΤΑΙ κατάστημα 100μ2, πατάρι πλ. Ωρολογίου
ΠΩΛΕΙΤΑΙ οικόπεδο 386 τ.μ. επί της Σταδίου
ΠΩΛΕΙΤΑΙ οικόπεδο 1125 τ.μ. στο Διαβατό.
ΠΩΛΕΙΤΑΙ οικόπεδο 1.200 τ.μ. επί ασφάλτου Πατρίδα.
ΠΩΛΕΙΤΑΙ οικόπεδο 420μ2 φανταστική θέα Πανόραμα
ΠΩΛΕΙΤΑΙ οικόπεδο 1.500μ2 Κυδανοχώρι
ΠΩΛΕΙΤΑΙ χωράφι 7 στρ. στο βάλτο Διαβατού
ΧΩΡΑΦΙ 7 στρ. στη Νικομήδεια
ΠΩΛΕΙΤΑΙ χωραφοοικόπεδο 1089 μ2 Προμηθέα
ΠΩΛΕΙΤΑΙ χωραφοοικόπεδο 6 στρεμ. στη Βεργίνα
ΠΩΛΕΙΤΑΙ χωραφοοικόπεδο 5,5 στρ. μεθέα Πατρίδα
ΠΩΛΕΙΤΑΙ χωραφοοικόπεδο8 στρ. Δοβρά
ΠΩΛΕΙΤΑΙ χωραφοοικόπεδο 2.200μ2 Τριπόταμος
ΠΩΛΕΙΤΑΙ χωραφοοικόπεδο 13στρ. ποτιστικό στο "66"
ΠΩΛΕΙΤΑΙ χωράφι 5250μ2 περιοχή Καρατσαλή
ΠΩΛΕΙΤΑΙ χωράφι 12,5 στρ. δεύτερο επί ασφάλτου Βέροιας - Νάουσας.
ΠΩΛΕΙΤΑΙ χωράφι 8.600 Λαζτοι με θέα
ΠΩΛΕΙΤΑΙ χωράφι 23,5 στρ. επί ασφάλτου Βέροιας - Σκύδρας
ΠΩΛΕΙΤΑΙ χωράφι 10 στρ. με ροδάκινα, ποτιστικό Αγία Μαρίνα
ΠΩΛΕΙΤΑΙ χωράφι 6 στρ. ποτιστικό, βάλτο Σταυρού
ΠΩΛΕΙΤΑΙ χωράφι 4 στρ. Νικομήδεια

Υπεύθυνος αγορών - πωλήσεων - ενοικιάσεων
ΔΗΜΗΤΡΗΣ
Πίνδου 6 - Βέροια - Τηλ. 23310 - 71196

ΠΩΛΟΥΝΤΑΙ ΔΙΑΜΕΡΙΣΜΑΤΑ

Άνω Καλλιθέα 90 τ.μ. 1ος όροφος για ανακαίνιση 38.000,00 ευρώ.
95 τ.μ., 2ος όροφος ανακαινισμένο 53.000,00 ευρώ.
Ισόγειο 2ΔΣΚ καλό 38.000,00 ευρώ.
Κοντά στο Ταχυδρομείο 1ος όροφος 60 τ.μ., 45.000,00 ευρώ.
Κοντά στον Αγ. Αντώνιο, 3ος όροφος 2ΔΣΚ, 70.000,00 ευρώ.
Παπάκια ΔΣΚ, 3ος όροφος, 42.000,00 ευρώ.
Κεντρικής 45 τ.μ. 1ος όροφος επαγγελματικό 41.000,00 ευρώ.
Πίσω από το Λύκειο, στο Μπάσκετ, 91 τ.μ., 2ος όροφος 6 χρόνων, 105.000,00 ευρώ.
Προμηθέα 85 τ.μ., 1ος όροφος κοντά στο Γυμνάσιο.
Ρόδων 87 τ.μ. 1ος ορ.
Κοντά Pizza Roma 60 τ.μ. 30.000 ευρώ
4 στρεμ. οικόπεδο κοντά στο σταθμό 100.000 ευρώ
Ανεμώνης ισόγειο 50 τ.μ. 45.000 ευρώ
Κονίτσης 115 τ.μ. 3ος ορ. 105.000 ευρώ
Βενιζέλου ρετιρέ 170 τ.μ. επαγγελματικό 200.000 ευρώ
Προς Πατρίδα 300 τ.μ. κτίσμα 3 στρ. οικόπεδο
Αγιο Πατάπιο 127 τ.μ., 2ος όρ., 176.000 ευρώ
Ανοίξεως στην Ελιά 94 τ.μ., 2ος όρ., ανακαινισμένο 175.000 ευρώ
Γραφείο κοντά στα Δικαστήρια 35 τ.μ., γωνιακό, 1ος όρ., 18.000 ευρώ
Μακροχώρι 3 διαμερίσματα 70 τ.μ., 30 τ.μ., 100 τ.μ., 1ος όρ., κοντά στο παζάρι όλο μαζί 100.000 ευρώ.
Διαμέρισμα 100 τ.μ. στο Μακροχώρι, 1ος όρ., 53.000
Μεζονέτα 100 τ.μ., 150 μ. από τη θάλασσα, Πευκοχώρι, 148.000
Θεσ/νίκης 100 τ.μ. 2ο όροφο, 62.000 ευρώ.
Βίλλα Πανόραμα 300 τ.μ. σοβαρές προτάσεις.
Ανοίξεως 139 3ο όροφο γωνιακό.
Πίνδου 1ο όροφο 3ΔΣΚ 80.000 ευρώ.
Κοντά στο Κάστρο 3ο όροφο όχι ασανσέρ 2ΔΣΚ 50.000 ευρώ.
Μονοκατοικία Εργοχώρι 84 τ.μ. 136 οικόπεδο.
Στο Μουσείο οροφοδιαμέρισμα 140 τ.μ. 117.000 ευρώ 15 εκ. ευκαιρία
Προμηθέα κοντά στα Εβραϊκα 150 τ.μ. 4ος ιδιόκτητο.
Διόροφο κάτω από το Μουσείο 90 μαγαζί + 90 διαμέρισμα σε 230 τ.μ. οικόπεδο 45 εκ.

ΟΙΚΟΠΕΔΑ

Οικόπεδο στις Εργατικές Κατοικίες 450 τ.μ. 35 εκ.
Χωράφι 9 στρεμ. έναντι ξενοδοχείου "Βέροια".
Οικόπεδο 1 στρέμα στο Μακροχώρι κοντά στο Γυμνάσιο. Τιμή λογική.

ΣΤΑΘΗΣ ΠΟΛΥΜΕΡΗΣ
ΣΥΜΒΟΥΛΟΣ ΑΓΟΡΩΝ ΠΩΛΗΣΕΩΝ
ΜΗΤΡΟΠΟΛΕΩΣ 10 - ΤΗΛ. 23310 72011, 72012
URL http/www.polimeris.gr E-mail polimer@otenet.gr

ΔΙΑΜΕΡΙΣΜΑ 90 τ.μ., 1ος όροφος, 2 Δ.Σ.Κ., κάτωθι Ελιάς, καινούργιο, τιμή 100.000 ευρώ.
ΔΙΑΜΕΡΙΣΜΑΤΑ 85 τ.μ. και 92 τ.μ., κάτωθι Ανοίξεως υπό κατασκευή σε 1ο και 2ο όροφο.
ΔΙΑΜΕΡΙΣΜΑ 115 τ.μ. υπό κατασκευή στον Προμηθέα 1ος ορ. 3ΔΣΚ με κλειστό γκαράζ και αποθήκη 123.000 ευρώ.
ΔΙΑΜΕΡΙΣΜΑ 65 τ.μ. στην Κυριώτισσα 3ος όροφος 2ΔΣΚ 50.000 ευρώ.
ΒΙΛΛΑ 360 τ.μ. φοβερή με θέα στο τελείωμα της πολύ καλή πρόσβαση, μοναδική.
ΟΙΚΟΠΕΔΟ 340 τ.μ. γωνιακό στο Πανόραμα πολύ καλό.
ΚΟΜΜΑΤΙ 5 στρεμ. πανοραμικό με φως - νερό - άσφαλτο προς Δοβρά τιμή 75.000 ευρώ
ΚΟΜΜΑΤΙ 5 στρεμ. πολύ κοντά στα Ανθη Λευτέρης κατάλληλο για επένδευση τιμή 75.000 ευρώ.
ΟΙΚΟΠΕΔΟ 164 τ.μ. στο 1.2 κτίζει 200 τ.μ. κοντά στο γήπεδο τιμή 45.000 ευρώ
4 ΣΤΡΕΜΜΑΤΑ στον Περιφερειακό, τιμή 675.000 ευρώ
ΟΙΚΟΠΕΔΟ 1.200 τ.μ. στο Μακροχώρι τιμή 55.000 ευρώ
2 ΟΡΟΦΟΙ στα Φανάρια της Κύπρου από 100 τ.μ. ο καθένας ημιτελής για σπίτι ή επαγγελματική στέγη, τιμή και τα δύο 110.000 ευρώ
ΓΡΑΦΕΙΑ 142 τ.μ. νοικιασμένα στο Δημόσιο με ενοίκιο 600 ευρώ τα μήνα, τιμή 100.000 ευρώ
ΦΑΝΤΑΣΤΙΚΗ μονοκατοικία στην Ραχιά σε 2.400 τ.μ. οικόπεδο
ΔΙΑΜΕΡΙΣΜΑ 90 τ.μ. καινούργιο 1ος όρ., 2ΔΣΚ κοντά στους Λαδόμυλους τιμή 105.000 ευρώ
ΔΙΑΜΕΡΙΣΜΑ 72 τ.μ. 2ΔΣΚ στη Βενιζέλου, 4ος όρ., ανακαινισμένο, τιμή 75.000 ευρώ
ΔΙΑΜΕΡΙΣΜΑ 92 τ.μ. 2ΔΣΚ, 3ος όρ., καινούργιο στο Πασακιάσκι, τιμή 105.000 ευρώ
ΜΕΖΟΝΕΤΑ 160 τ.μ. 4ΔΣΚ 2ος-3ος όρ. Πασακιάσκι καινούργιο τιμή 180.000ευρώ
ΔΙΑΜΕΡΙΣΜΑ 118 τ.μ. 1ος όροφος καινούργιο στο κέντρο 3.δ.σ.κ. 125,000 ευρώ
ΕΠΑΓ/ΤΙΚΗ ΣΤΕΓΗ 112 τ.μ. 1ος όροφος στην ΕΛΗΑ σε πολύ καλή κατάσταση τιμή 147.000 ευρώ
ΕΠΑΓ/ΤΙΚΗ ΣΤΕΓΗ 80 τ.μ. 1ος όροφος κοντά στην Μητρόπολη τιμή 85.000 ευρώ
ΕΠΑΓ/ΤΙΚΗ ΣΤΕΓΗ 125 τ.μ. 5ος όροφος επί της Βενιζέλου τιμή 74.000 ευρώ
ΜΟΝΟΚΑΤΟΙΚΙΑ στο Μακροχώρι τιμή 100.000 ευρώ
ΟΙΚΟΠΕΔΟ 300 τ.μ. στο Πανόραμα γωνιακό με θέα, τιμή 75.000 ευρώ.
ΟΙΚΟΠΕΔΟ 425 τ.μ. στο Πανόραμα, τιμή 95.000 ευρώ.
ΚΑΤΑΣΤΗΜΑ 92 τ.μ. και ΜΕΖΟΝΕΤΑ επί της Πιερίων, σχεδόν καινούργιο
ΚΑΤΑΣΤΗΜΑ 37 τ.μ. κοντά στα ΚΤΕΛ 60.000 ευρώ
ΚΟΜΜΑΤΙ 4300 τ.μ. πάνω στον δρόμο προς Σέλι στο ύψος της διασταύρωσης Ξηρολιβάδου, τιμή 36.000 ευρώ.
ΓΡΑΦΕΙΟ 25 τ.μ. επί της Βενιζέλου 4ος όροφος, 25.000 ευρώ
ΒΙΛΑ στο Πανόραμα τριώροφη γωνιακή τιμή 250.000 ευρώ
ΒΙΛΕΣ στον Τριπόταμο, Τρίλοφο και τους Γεωργιανούς πολύ καλές
ΜΟΝΟΚΑΤΟΙΚΙΑ 135 τ.μ. 5ετίας στα Ασώματα σε 600 τ.μ. οικόπεδο.
ΧΩΡΑΦΙ 6 στρ. επί του δρόμου προς Νάουσα στο ύψος της Πατρίδας.
ΧΩΡΑΦΙ 18 στρ. επί του δρόμου προς Νάουσα στο 7 χιλιόμετρο.
ΜΟΝΟΚΑΤΟΙΚΙΑ διώροφη από 60 τ.μ. στον όροφο σε 1 στρ. οικόπεδο στο Αγγελοχώρι μόνο 35.000 ευρώ.
ΟΙΚΟΠΕΔΟ 420 τ.μ. γωνιακό με θέα στο Πανόραμα.
ΟΙΚΟΠΕΔΟ 520 τ.μ. στον οικισμό Σαλαμίνα γωνιακό, τιμή 75.000 ευρώ.
ΝΕΟΚΤΙΣΤΟ ημιτελές στην Ραχιά πολύ καλό.
ΟΙΚΟΠΕΔΟ 1000 τ.μ. στην Ραχιά, τιμή 30 ευρώ/τ.μ. δίνεται και 500 τ.μ.
ΟΙΚΟΠΕΔΟ 123 τ.μ. για μονοκατοικία στην Καλλιθέα, τιμή 35.000 ευρώ.
ΟΙΚΟΠΕΔΟ 152 τ.μ. στην Καλλιθέα γωνιακό, τιμή 45.000 ευρώ.
ΚΟΜΜΑΤΙ 4,5 στρ. στον Λιμπάτζη.
ΔΙΑΜΕΡΙΣΜΑ 90 τ.μ. Αγία Παρασκευή 2 ΔΣΚ 4ος όροφος, τιμή 90.000 ευρώ.

ΜΕΣΙΤΙΚΟ ΓΡΑΦΕΙΟ
"ΕΠΕΝΔΥΣΗ"
ΙΝΤΖΕΒΙΔΗΣ ΔΑΜΙΑΝΟΣ & ΥΙΟΣ
ΜΕΣΙΤΗΣ ΑΣΤΙΚΩΝ ΣΥΜΒΑΣΕΩΝ
Τρεμπεσίνας 14. Τηλ. 23310 23999
e-mail:intzevidou_maria@hotmail.com
ΚΙΝ.: 6977 090898 & 6945 253954

ΔΙΑΜΕΡΙΣΜΑΤΑ ολοκαίνουρια στην καρδιά της πόλης 82 και 138 τ.μ. 5ος όροφος τιμή 1.615 ε/τ.μ.
ΔΙΑΜΕΡΙΣΜΑΤΑ νεόδμητα στην Καλλιθέα 92 τ.μ. 92.000 ευρώ 1ος ορ., 121 τ.μ. 125.000 ευρώ 2ος ορ.
2 ΜΟΝΟΚΑΤΟΙΚΙΕΣ δυόροφες στον Προμηθέα,τιμές 190.000 και 180.000 ευρώ
ΔΙΑΜΕΡΙΣΜΑ στο Γήπεδο 119 τ.μ., 1ος όρ., καινούργιο με 3Δ, τιμή 100.000 ευρώ
ΔΙΑΜΕΡΙΣΜΑ κοντά στο 9ο Δ.Σ., 90 τ.μ., 3ος όρ. με θέα, ατομική θέρμανση. Τιμή 84.000
ΜΟΝΟΚΑΤΟΙΚΙΑ λούξ, 1ος όρ., 165 τ.μ., ισόγειο 115 τ.μ., οικόπεδο 3.000 τ.μ. περίπου, ήσυχο, πολύ κοντά στην πόλη, τιμή 270.000 ευρώ
ΠΩΛΕΙΤΑΙ διαμέρισμα στο Πασακιόσκι 78 τ.μ. 3ος όροφος, 2ΔΣΚWC, έτος κατασκευής 1978. Τιμή 64.700 ευρώ.
ΔΙΑΜΕΡΙΣΜΑ κεντρικότατο στην Ελιά 110 τ.μ. 2ος όροφος, ανακαινισμένο. Τιμή 176.000 ευρώ.
ΠΩΛΕΙΤΑΙ διαμέρισμα στο κέντρο 143 τ.μ. 4ος με ασανσέρ, θέρμανση, ηλιακό και γκαράζ. Τιμή 117.388 ευρώ.
ΠΩΛΕΙΤΑΙ διαμέρισμα κεντρικό με 2δ.σ.κ.wc 3ος όροφος 80 τ.μ. σε καλή κατάσταση. Τιμή 73.367 ευρώ.
ΜΕΖΟΝΕΤΑ καινούρια με 125 τ.μ. 2ος-3ος ΣΚWC-3ΔWC με γκαράζ. Τιμή 176.000 ευρώ.
ΚΑΤΑΣΤΗΜΑ καινούριο περιοχή Αγ. Αντωνίου 80 τ.μ. + 80 τ.μ. υπόγειο, WC. Τιμή 130.000 ευρώ.
ΚΑΤΑΣΤΗΜΑ 100 τ.μ. με WC 11μ πρόσοψη - συναγερμό. Τιμή 117.388 ευρώ.
ΠΩΛΟΥΝΤΑΙ ΓΡΑΦΕΙΑ 1ο 35 τ.μ. -200 τ.μ. με 620 ευρώ το τ.μ. περιοχή Πλ. Ωρολογίου.
ΠΩΛΟΥΝΤΑΙ οικόπεδα στον Τριπόταμο - Γεωργιανοί - Ξηρολίβαδο- Πατρίδα.

ΚΤΗΜΑΤΟΜΕΣΙΤΙΚΟ ΓΡΑΦΕΙΟ
ΑΝΤ. Ν. ΣΑΠΚΑΣ
Κεντρικής 117 με Μ. Αλεξ. γωνία- ΒΕΡΟΙΑ -
ΤΗΛ. 23310 72295 - 6947 526868 e-mail:ssapkas@otenet.gr

ΠΩΛΗΣΕΙΣ

ΔΙΑΜΕΡΙΣΜΑΤΑ

82τμ, 5ετίας, 2δ,σ,κ,μπ, ηλιακός, ανοιχτωσιά, σε άριστη κατάσταση, στο Πασα-κιόσκι.86.000 ευρώ .Κ.646
Μεζονέτα 105τμ. 8ετίας, στο Πασα - Κιόσκι, 2δ,σ,κ,2μπ, γκαράζ, τζάκι, ανοιχτωσιά.120.000 ευρώΚ662
93τμ, 8ετών σε άριστη κατάσταση, κάτω από το μπάσκετ, 2δ,σ,κ, μπ, 2ος όροφος. 100.000 ευρώ .Κ640
94τμ. 2δ,σ/κ, μπ. στο σοβά, με κουφώματα, επάνω από την Πιερίων, 1ος όροφος, πυλωτή.70.000 ευρώ .Κ625
138τμ, κεντρικότατο, γωνιακό με ανοιχωσιά, 5ος όρ.147.000 ευρώΚ586
118τμ, οροφοδιαμέρισμα, νεόδμητο, κάτω από Ανοίξεως 130.000 ευρώ .Κ483
100τμ, Αγ. Κυριακή, 3δ,σ,κ,μπ, σε καλή κατάσταση. 85.000 ευρώ .Κ589
125τμ, οροφοδιαμέρισμα, υπό κατασκευή, στο Πασα-κιόσκι, με γκαράζ και αποθήκη.162.000 ευρώ .Κ438
170τμ, στο κέντρο της πόλης, με αυτόνομη θέρμανση, ηλιακό, μεγάλες βεράντες και θέα.195.000 ευρώ Κ527
121τμ, υπό κατασκευή, στην Αγ. Κυριακή, 4ος όρ, 142.000 ευρώ Κ669
127τμ, σε άριστη κατάσταση,με θέα 3δ,σ,κ,μπ Παπάγου.130.000 ευρώ Κ390
95τμ, καθαρό, 4ος όροφ. κοντά στην πλ. Ωρολογίου.140.000 ευρώ Κ663
92τμ, στο κέντρο με ατομική θέρμανση, 4ος όροφ, 2δ,σ,κ,μπ, καλή κατάσταση.75.000 ευρώ Κ642
100τ. με ημιυπόγειο χώρο, πυλωτή 2 θέσεων,στη Καλλιθέα, ετοιμοπαράδοτο. 95.000 ευρώ Κ667
110τμ, στο κέντρο, 3δ,σ,κ,μπ, 3ος όρ, με ασανσέρ.90.000 ευρώ Κ670
90τμ, 3ος όροφ, πάνω από το Πασα - κιόσκι.15ετίας, 2δ,σ,κ,μπ, σε πολύ καλή κατάσταση.74.000 ευρώ .Κ493
89τμ, Προμηθέας, 2ος όρ, 2δ,σ,κ,μπ σε πολύ καλή κατάσταση, θέα, χωρίς ασανσέρ.75.000 ευρώ .Κ645
117τμ, ημιτελές, 3ος όροφος, κοντά στον Προμηθέα.75.000Κ
113τμ, 3ετίας, 2ος όροφ, σε άριστη κατάσταση με ανεμπόδιστη θέα, με γκαράζ.108.500 ευρώ Κ528

ΟΙΚΟΠΕΔΑ

1350τμ, στο Μακροχώρι.45.000 ευρώ
550τμ, στον Τρίλοφο.22.000 ευρώ
7.000τμ, κοντά στην διασταύρωση της Νάουσας.200,000 ευρώ
1800τμ, στο Πανόραμα, εκτός σχεδίου.36.000 ευρώ
2στρ, περιφραγμένο, στο Μαυροδένδρι.35.300 ευρώ
1250τμ, στα Ασώματα, σε πολύ καλή θέση .65.000 ευρώ
4000τμ, στον δρόμο για Μακροχώρι, στο ύψος της Εφορίας, 293.000 ευρώ
Πωλούνται οικόπεδα και μονοκατοικίες στο Σέλι.

ΜΟΝΟΚΑΤΟΙΚΙΕΣ

174τμ,σε 1114τμ οικόπεδο, σε άριστη κατάσταση στο Μακροχώρι.200.000 ευρώ
130τμ, σε 375τμ οικόπεδο, στο Μακροχώρι, τζάκι ηλιακό.147.000 ευρώ
90τμ, στα Ν. Μουδανιά, με αποχέτευση 50μ από την θάλασσα.103.000 ευρώ

ΚΑΤΑΣΤΗΜΑΤΑ

80τμ, στην Βενιζέλου, γωνιακό, προς την ΔΕΗ.118.000 ευρώ
70τμ, κοντά στα ΚΤΕΛ 60.000 ευρώ
230τμ ισόγειο, 230τμ, υπόγειο, με 170τμ, ακάλυπτο 560.000 ευρώ
Ενοικιάζονται διαμερίσματα, καταστήματα γραφεία.

ΖΗΤΟΥΝΤΑΙ ΑΚΙΝΗΤΑ ΠΡΟΣ ΑΜΕΣΗ ΠΩΛΗΣΗ ΕΝΟΙΚΙΑΣΗ

ΟΙΚΟΠΕΔΟ 600 τ.μ. στη Μελίκη γωνιακό
ΠΩΛΕΙΤΑΙ πενταόροφη οικοδομή 600 τ.μ. στον Προμηθέα.
ΠΩΛΕΙΤΑΙ κτήμα 106 στρεμ. ποτιστικό κοντά σε χωριό.
ΠΩΛΕΙΤΑΙ 140 τ.μ. μεζονέτα σε 0,5 στρέμματα οικόπεδο Σκοτίνα Πιερίας.
ΠΩΛΟΥΝΤΑΙ 2 μεζονέτες 170 τ.μ. η κάθε μία στο Ν. Ρύσσιο Θεσσαλονίκης, ετοιμοπαράδοτες
ΠΩΛΟΥΝΤΑΙ 6000 στρ. Λιβάδι στο Σέλι
ΠΩΛΕΙΤΑΙ ξενοδοχείο στη Σκιάθο με 57 δωμάτια και 11 στρεμ. οικόπεδο ΕΥΚΑΙΡΙΑ!
ΠΩΛΕΙΤΑΙ κατάστημα 300 τ.μ. μπροστά στη θάλασσα και γκαρσονιέρα 50 τ.μ. με εισόδημα 600.000 δρχ. το μήνα στο Ν. Πιερίας.
ΠΩΛΟΥΝΤΑΙ ξενοδοχεία πρώτα στη θάλασσα στην Παραλία Κατερίνης
ΠΩΛΕΙΤΑΙ βιομηχανικός χώρος 5.000 τ.μ. τρείς καπναποθήκες των 50 τ.μ. σε αγροτεμάχιο 11 στρ. περιφραγμένο και οικία 75 τ.μ. ποσόν 135.000.000, εισόδημα 1.100.000 δρχ. το μήνα

Πληροφορίες κ. Ζάππα
τηλ. 23330 - 23.592 και
6944 - 521.731







ΦΟΡΤΟΤΑΞΙ
Μεταφορές - Μετακομίσεις εντός και εκτός Νομού
Αναλαμβάνουμε ξεμοντάρισμα, συσκευασία, συναρμολόγηση επίπλων.
Υπάρχει χώρος αποθήκευσης οικοσκευών
Ειδικές τιμές σε φοιτητές
Μάνου Κατράκη 4 ΒΕΡΟΙΑ ΤΗΛ. 23310-67526 ΚΙΝ.: 6944-372642
Κυριάκος Σιώσιος

Ο ΚΛΙΜΑΤΙΣΜΟΣ ΤΟΥ 21ου ΑΙΩΝΑ
ΚΛΙΜΑΤΙΣΤΙΚΑ ΤΟΙΧΟΥ
DELONGHI, MITSUBISHI, HITACHI, AIR BEST
36 ΔΟΣΕΙΣ



ΕΞΟΥΣΙΟΔΟΤΗΜΕΝΟ ΚΑΤΑΣΤΗΜΑ
ΙΩΑΝΝΗΣ ΜΙΛΤ. ΤΑΤΑΡΙΔΗΣ
ΑΓΓΕΛΩΝ 18 - ΑΓ. ΔΗΜΗΤΡΙΟΥ 8 ΒΕΡΟΙΑ
ΤΗΛ. & FAX 23310 - 62225

Δημόσια Κεντρική Βιβλιοθήκη Βέροιας

ΚΤΗΜΑΤΟΜΕΣΙΤΗΣ
ΤΑΣΟΣ ΣΑΒΒΟΥΛΙΔΗΣ
Ανοίξεως 32 - τηλ. 23310 20.920, κινητό 6977 - 93.2756

ΠΩΛΗΣΕΙΣ
ΚΑΤΟΙΚΙΕΣ-ΚΑΤΑΣΤΗΜΑΤΑ

1) διαμέρισμα 113 τ.μ. με 2δσκ με καταπληκτική θέα 5 ετών στου Παπάγου 120 χ. Ε.
2) διαμέρισμα με 2δσκ και ημιυπ. Χώρο 1ος στην Καλλιθέα 97 χ.ε.
3) διαμέρισμα 139 τ.μ. με 3δσκ περιοχή Ανοίξεως 3ος 130 χε σε καλή κατάσταση
4) διαμέρισμα 95 τ.μ. 2δσκ 4ος στον Προμηθέα με πάρκινγκ 12 ετών 77 χε
5) διαμέρισμα 90 τ.μ. πλησίον μπάσκετ 7 ετών με 2δσκ πυλωτή 93 χε.
6) κατάστημα 75 τ.μ. μόνο 90 χε.
7) κατάστημα 130 τ.μ. στον πεζόδρομο στην Κοντογεωργάκη 220 χε.
8) Βίλα ημιτελής πάνω από την Ακρόπολη σε 6000 τ.μ. οικόπεδο.
9) διαμέρισμα ημιτελές (σκελετός) στον Προμηθέα 44 χε 2ος.
10) επαγγελματικός χώρος 500 τ.μ. σε οικόπεδο 2500 τ.μ. κατάλληλος για εμπορική χρήση 470.000 ε.
11) Μονοκατοικία στον Τρίλοφο πολυτελούς κατασκευής 200 χε.
12) διαμέρισμα 3 δωματίων στα Παπάκια 1ος πολυτελούς κατασκευής με τζάκι 132.000 ε.
13) Διαμέρισμα υπό κατασκευή 3ος στην Καλλιθέα 109 τ.μ. 115 χε.
14) διαμέρισμα 117 τ.μ. με 3δσκ ρετιρέ για απαιτητικούς περιοχή Τσερμένι ετοιμοπαράδοτο με πάρκινγκ 160 χε.
15) Διαμέρισμα ισόγειο 80 τ.μ. κέντρο 36 χε χρήζει επισκευής.
16) Διαμέρισμα 118 τ.μ. κάτωθι Ανοίξεως 3δσκ 120 χε.
17) γκαρσονιέρα 44 τ.μ. στην Ανοίξεως 3ος με δκwc 36.000 ε.
18) ισόγειο 50 τ.μ στο Ρολόι 1δσκ 20 χε.
19) Κλειστό πάρκινγκ στην περιοχή ΙΚΑ 10 χε.
20) Διαμέρισμα 80 τ.μ. στο Π. Κιόσκι 4ος πενταετίας άριστης κατασκευής με θέση στην πυλωτή, πολλά έξτρα, 85.000 ε.
21) Διαμέρισμα υπό κατασκευή 121 τ.μ με πάρκινγκ και αποθήκη 150 χε.
22) Μεζονέτα στο Πανόραμα με 3δσκ και ισόγειο χώρο αποθ.
23) οροφοδιαμέρισμα 110 τ.μ. στον Εύοσμο καινούριο 150 χε.

ΟΙΚΟΠΕΔΑ-ΑΓΡΟΙ

1) Οικόπεδο 4000 τ.μ. εντός σχεδίου στην Πατρίδα επί της κεντρικής οδού κατάλληλο για εμπορική χρήση.
2) οικόπεδο 420 τ.μ. στο Πανόραμα με άριστη θέα για Ξερολείβαδο
3) Αγρός 18 στρ. στο Βρωμοπήγαδο στον άσφαλτο για Ξερολίβαδο.
4) Αγρός 7 στρ. στη Νικομήδεια 30 χε.
5) Αγρός 3280 τ.μ. εντός ζώνης στην Πατρίδα 36.000 ε.
6) Οικόπεδο 1000 τ.μ. εντός σχεδίου στα Ασώματα με πολύ καλή θέα 80.000 ε.
7) Αγρός στους Γεωργιανούς 1500 τ.μ. επί της ασφάλτου.
8) Αγρός στο Βρωμοπήγαδο 9 στρ.
10) οικόπεδο στα Ασώματα 4300 τ.μ. με πολύ καλή θέα στον κάμπο.
11) Αγρός 5500 τ.μ. με δένδρα στο Διαβατό.
12) Αγρός 4000 τ.μ. στο Ξερολείβαδο στο δρόμο προς τα πεύκα 7300ε/στρ.

Αναλαμβάνω την πώληση - ενοικίαση ακινήτων

ΚΤΗΜΑΤΟΜΕΣΙΤΙΚΟ ΓΡΑΦΕΙΟ
ΚΩΤΣΟΓΙΑΝΝΙΔΟΥ ΣΤΑΥΡΟΥΛΑ
Υπεύθυνος Αγορών - Πωλήσεων Ενοικιάσεων
ΚΩΝ/ΝΟΣ ΓΕΩΡΓΟΓΛΟΥ
Πίνδου 23 -Βέροια - Τηλ. 23310 65588 - κιν. 6937692267

ΔΙΑΜΕΡΙΣΜΑΤΑ-ΜΑΓΑΖΙΑ

ΠΩΛΕΙΤΑΙ διαμέρισμα 127 τ.μ. 3ΔΣΚWC Ανοίξεως.
ΠΩΛΕΙΤΑΙ οροφοδιαμέρισμα 112 τ.μ. ημιτελές στον Προμηθέα.
ΠΩΛΕΙΤΑΙ γκαρσονιέρα 55 τ.μ. 1ΔΣΚWC κοντά στην πλατεία Ωρολογίου.
ΠΩΛΕΙΤΑΙ μονοκατοικία διόροφη εντός 480 τ.μ. στο Μακροχώρι.
ΠΩΛΕΙΤΑΙ γκαρσονιέρα 22 τ.μ. 1ΔΚWC στο κέντρο
ΠΩΛΕΙΤΑΙ μεζονέτα 80 τ.μ. καινούργιο στην Καλλιθέα
ΠΩΛΕΙΤΑΙ μονοκατοικία 85 τ.μ. 2ΔΣΚWC εντός οικοπέδου στον Τρίλοφο
ΠΩΛΕΙΤΑΙ διαμέρισμα 73 τ.μ. 2ΔΣΚWC, πανοραμική θέα στο Πασακιόσκι
ΠΩΛΕΙΤΑΙ 2οροφο στη Μικρή Σάντα εντός οικοπέδου650τ.μ.
ΠΩΛΕΙΤΑΙ διαμέρισμα 2Δ ΣΚWC 88 τ.μ. στο Μακροχώρι.
ΠΩΛΕΙΤΑΙ οροφοδιαμέρισμα 2ΔΣΚWC 85 τ.μ. καινούργιο στον Προμηθέα.

ΟΙΚΟΠΕΔΑ-ΧΩΡΑΦΙΑ

ΠΩΛΕΙΤΑΙ οικόπεδο 1.350 τ.μ. στη Ραχιά.
ΠΩΛΕΙΤΑΙ οικόπεδο 500 τ.μ. στο πάνω Μακροχώρι.
ΠΩΛΕΙΤΑΙ χωράφι 16.000 τ.μ. στην Άμμο.
ΠΩΛΕΙΤΑΙ χωράφι 3.500 τ.μ. στο Δάσος ΚΜακροχωρίου.
ΠΩΛΕΙΤΑΙ χωράφι 9.000 τ.μ. κοντά στα Σφαγεία Βεροίας.
ΠΩΛΕΙΤΑΙ χωραφοοικόπεδο 1.800 τ.μ. στη Ραχιά.
ΠΩΛΕΙΤΑΙ χωράφι 7.000 τ.μ. προς Μαυροδένδρι.
ΠΩΛΕΙΤΑΙ χωράφι 5.400 τ.μ. στο 7,5 χλμ. Βέροιας-Νάουσας
ΠΩΛΕΙΤΑΙ οικόπεδο 360 τ.μ. Πιερίων
ΠΩΛΕΙΤΑΙ χωράφι 12.000 τ.μ. στο Δάσος Μακροχωρίου
ΠΩΛΕΙΤΑΙ χωραφοοικόπεδο στην Πατρίδα 6.000 τ.μ. Πανοραμική θέα.
ΠΩΛΕΙΤΑΙ οικόπεδο 550 τ.μ. στο Μακροχώρι.
ΠΩΛΕΙΤΑΙ οικόπεδο 900 τ.μ. στον Τρίλοφο.
ΠΩΛΕΙΤΑΙ οικόπεδο 500 τ.μ. στην Πατρίδα.
ΧΩΡΑΦΙ 5.500 τ.μ. Πατρίδα.
ΧΩΡΑΦΙ 6000 τ.μ. προς Μέση

ΔΙΑΦΟΡΑ

ΠΩΛΕΙΤΑΙ ανυψωτικό δικόλονο "ΝΙΚΗΤΑΣ"
ΠΩΛΕΙΤΑΙ επιχείρηση με υποδήματα στο κέντρο (επιδοτούμενο).
ΠΩΛΕΙΤΑΙ τροχόσπιτο 6 μέτρα.
ΠΩΛΟΥΝΤΑΙ πλαστικές καρέκλες.

ΕΝΟΙΚΙΑΖΟΝΤΑΙ ΔΙΑΜΕΡΙΣΜΑΤΑ ΚΑΙ ΓΚΑΡΣΟΝΙΕΡΕΣ

ΣΤΟΧΟΣ ΜΕΣΙΤΙΚΟ ΓΡΑΦΕΙΟ
ΚΑΙΤΗ ΛΑΖΟΓΛΟΥ
Αγ. Αντωνίου 1, 1ος ορ. τηλ. 23310 68080, κιν. 6973 735020

ΠΩΛΟΥΝΤΑΙ:

-**Στον Προμηθέα** ημιτελές οροφοδιαμέρισμα, 3ος όροφος, 117 τ.μ., 70.000 ευρώ.
-**Διατηρητέο στη Χάβρα** 350 τ.μ. με άδεια αναπαλαίωσης 150.000 ευρώ.
-**Διαμέρισμα** ολοκαίνουργιο πανέτοιμο για να κατοικηθεί με απέραντη θέα με τρεις θέσεις κλειστό γκαράζ ιδιαιτέρως ξεχωριστό στο Πάσα Κιόσκι μόνο για απαιτητικούς αγοραστές.
-**Διαμερίσματα** βαριάς κατασκευής σε ιδιόκτητη οικοδομή 60 τ.μ. και 110 τ.μ. με θέα στο Πάσα Κιόσκι.
-**Διόροφη βίλα** στο Μακροχώρι με σκεπή και τούβλα σε οικόπεδο 500 τ.μ. Κάλυψη 120 τ.μ. η κάθε πλάκα. Πραγματική ευκαιρία.
-**Διαμέρισμα** 82 τ.μ. σε οικοδομή πέντε ετών στην Καλλιθέα, δύο δωμάτια, σαλόνι, κουζίνα, μπάνιο, πολύ καλό, με πολλά εξτρά.
-**Διαμέρισμα** καινούργιο στην Αμπελοκήπων στον Προμηθέα, προσεγμένο δύο δωμάτια, σαλοκουζίνα με θέα 95.000 ευρώ.
-**86 τ.μ.** 2ος όροφος 2 δωμάτια, σαλόνι, κουζίνα, μπάνιο 62.000 ευρώ, περιοχή Φανάρια Κύπρου.
-**Βίλα** στον Τρίλοφο σε 800 τ.μ. οικόπεδο 110 τ.μ. 1ος ορ. 55 τ.μ. 2ος με δύο αποθήκες 25 τ.μ. και 30 τ.μ.
-**Διαμέρισμα** για επαγγελματική χρήση ή κατοικία κοντά στη Νομαρχία 1ο όρ. 4 χώροι, κουζίνα, wc 140.000 ευρώ.
-**Διατηρητέο** σε πεζόδρομο για επαγγελματική χρήση ή κατοικία εξαιρετική τιμή και θέση .
-**Επαγγελματική στέγη** 1ο όροφο 106 τ.μ. 3 δωμ., σαλόνι, κουζίνα, WC, κεντρικό.
-**Επαγγελματική στέγη** ή κατοικία 4ο όροφο περιοχή Ελιάς 180.000 ευρώ.
-**3.500τ.μ.** με κτίσμα 200 τ.μ. πλάκα και σκεπή στο Νοσοκομείο.
-**Μεζονέτα** 102 τ.μ. δύο δωμάτια, σαλοκουζίνα, δύο WC, air condition, βεράντες και απεριόριστη θέα, εξαιρετική κατασκευή.
-**Νέα Σικιώνη** (74.000 ευρώ) 100 μέτρα από τη θάλασσα μεζονέτες δύο δωμάτια, σαλοκουζίνα.
-**Ημισόγειο** 86 τ.μ. περιοχή Ανοίξεως δύο δωμάτια, σαλόνι, κουζίνα, WC 40.000 ευρώ.
-**Κεντρικό** 72 τ.μ. 67.000 ευρώ
-**Διαμέρισμα** 2 δωμάτια, σαλοκουζίνα 79.000 ευρώ καινούριο.
-**Μαγαζί** 75 τ.μ. ισόγειο 75 τ.μ. υπόγειο κεντρικό, νοικιασμένο.
-**Καλλιθέα** 3 δωμάτια, σαλοκουζίνα, WC καινούριο καταπληκτική θέα 106.000 ευρώ.
-**Γραφεία** κεντρικά 40 τ.μ. 47.000 ευρώ, 50 τ.μ. 74.000 ευρώ.
-**Σε πέντε** στρέμματα μαγαζί 100 τ.μ. με σπίτι 150 τ.μ. ξεχωριστής θέσης και αξίας.
-**Γραφείο** 40 τ.μ. στο Ρολόι 3ος όροφος.
-**130 τ.μ.** 4ος ορ. Καλλιθέα 3 δωμ., σαλόνι, μπάνιο, αποθήκη 5 ετών.
-**Δύο ημιτελή** διαμερίσματα 108 τ.μ. 1ο και 2ο όροφο ευκαιρία.
-**Θεσ/νίκη** γκαρσονιέρα 50 τ.μ. με πάρκινγκ και αποθήκη στην Α. Τούμπα 100.000 ευρώ.
-**Ρετιρέ** κεντρικό με βεράντα μεγάλη 3 δωμάτια, σαλόνι, κουζίνα, χρειάζεται ανακαίνιση 50.000 ευρώ.
-**Στο Φοίνικα** δύο διαμερίσματα στον 4ο όροφο με 2 δωμάτια, σαλοκουζίνα 65 τ.μ. (130.000 ευρώ) 1 θέση κλειστό γκαράζ, 1 θέση ανοικτό, 10 μέτρα αποθήκη, ωρομετρητή.
-**Θεσ/νίκη** 3 δωμάτια, σαλοκουζίνα 85 τ.μ., 40 τ.μ. γκαράζ με αποθήκη και άλλη μια θέση πάρκινγκ προέκταση Καλαμαριά 145.000 ευρώ.
-**Διόροφο** 90 τ.μ. ο κάθε όροφος με γκαράζ στον Προμηθέα, πωλούνται και μεμονωμένα και μαζί.
-**Σε οικόπεδο** 172 τ.μ. στο Εργοχώρι ημιτελές στο σοβά διόροφο με δύο ισόγεια γκαράζ 105.000 ευρώ.
-**Κτίσμα** για τρεις μεζονέτες ή οροφοδιαμερίσματα σε 340 τ.μ. οικόπεδο σε καταπληκτική θέση υπέροχο στο Πανόραμα
-**Μονοκατοικία** 160 τ.μ. σε 1.800 τ.μ. οικόπεδο κατοικείται λίγους μήνες 120.000 ευρώ ευκαιρία!
-**Μαγαζί** 400 τ.μ. ισόγειο 225 τ.μ. υπόγειο νοικιασμένο 1.700 ευρώ ιδιαίτερα αξιόλογο πωλείται 600.000 ευρώ στην Περιφερειακή.
-**Υπό κατασκευή**, διατηρητέο κεντρικότατο με ισόγειο μαγαζί 1ο και 2ο όροφο πωλείται μεμονωμένο ή όλο μαζί 120 τ.μ. ο όροφος
-**Δύο οροφοδιαμερίσματα** στο Πασακιόσκι στον 3ο, 4ο όρ., 4 δωμάτια, σαλοκουζίνα κ.λ.π., γκαράζ, αποθήκη, ατομική θέρμανση
-**Μεζονέτα**, τέσσερα δωμάτια, σαλοκουζίνα 2WC, καινούργια, Πάσα Κιόσκι.Ιδιαίτερη.
-**Διαμέρισμα** στο Πάσα Κιόσκι 90 τ.μ., 3ος όροφος, γκαράζ, 2 δωμάτια, Σαλόνι, καινούργιο 105.000 ευρώ.
-**Παραθαλάσσια** διαμερίσματα στα Φλογητά 300 μ. από τη θάλασσα: 60 τ.μ. ισόγειο 45.000 ευρώ, 60 τ.μ. 75.000 ευρώ.
-**Ρετιρέ Καλλιθέα** δύο δωμάτια, σαλόνι, κουζίνα κ.λπ. 85.000 ευρώ.
-**Διαμέρισμα** 143τ.μ ασανσέρ, καλοριφέρ,κεντρικό, 4ος όρ. 120000 ευρώ.
-**Μεζονέτα**, τριώροφη, δύο δωμάτια, σαλοκουζίνα, δύο τζάκια, υδρομασάζ, κουφωτές, πολλά έξτρα, και αυτόνομο διαμερισματάκι.
-**Στο Ξηρολίβαδο**, δύο σπίτια, καινούρια, σε μεγάλο οικόπεδο, δίδονται σε δύο συγχρόνως αγοραστές.
-**Διαμέρισμα** με τρία δωμάτια, σαλοκουζίνα, δύο W.C, λουξ κατασκευής, 130 τ.μ.120.000 ευρώ, κέντρο. Ευκαιρία.
-**Μεζονέτα** 3δωμάτια, σαλοκουζίνα κλπ κατοικείται λίγους μήνες, ιδιαιτέρως καλόγουστη και προσεγμένη στο Πάσα Κιόσκι.
-**Στο Πανόραμα**, μεζονέτα με τρία δωμάτια, σαλοκουζίνα, δύο WC και διαμερισματάκι έξτρα ανεξάρτητο
-**Στο κέντρο** 92 τ.μ για κατοικία ή επαγγελματική χρήση, στον 3ο όρ., ολοκαίνουργιο, διαμπερές με αποθήκη μεγάλη.
-**Διαμέρισμα** τριών δωματίων, σαλοκουζίνα κ.λ.π. 126τ.μ, 2ος όροφος, στο κέντρο, κατάλληλο και για επαγγελματική χρήση.
-**Μαγαζί** στην περιφερειακή, 1200 ευρώ το μέτρο
-**Υπέροχη κατασκευή** σε περιοχή ιδιαιτέρου φυσικού κάλλους για όλες τις χρήσεις, υγειονομικού ενδιαφέροντος. Επίσης για κατοικία ή γυμναστήριο ή οποιαδήποτε άλλη χρήση. Μόνο σοβαρά ενδιαφερόμενοι, καταπληκτική περίπτωση.
-**Μαγαζί**, κεντρικό, 100 τ.μ, νοικιασμένο 500 ε το μήνα, καινούριο, πολλά έξτρα. Ευκαιρία!!
-**Κεντρικό** 170τ.μ ισόγειο, 160 τ.μ υπόγειο, 90τ.μ πατάρι καθώς και γραφείο 10 τ. μ διαμπερές(πρόβλεψη για φορτοεκφορτώσεις) 300000ε
-**Πασακιόσκι**, καινούριο, ρετιρέ,διαμπερές, 3 δωμάτια, σαλοκουζίνα,W.C, οροφοδιαμέρισμα, 137.000 ευρώ.
-**Λεπτοκαρυά**, ημιτελείς μεζονέτες, με ένα στρέμμα οικόπεδο εκάστη, εξαιρετική θέα, πάνω από την Εθνική οδό, χτισμένες αμφιθεατρικά 38000 ε

ΕΝΟΙΚΙΑΖΟΝΤΑΙ:

-**Διαμέρισμα** στο Ρολόι δύο μεγάλα δωμάτια, σαλοκουζίνα, WC, αποθήκη, ασανσέρ, καλοριφέρ 220 ευρώ.
-**Επιχείρηση** με γυναικεία είδη στο κέντρο.Ενοίκιο 1.900 ευρώ.
-**Επιχείρηση** σε διατηρητέο για καφέ ρεστοράν, ταβέρνα.
-**Διαμέρισμα** ρετιρέ, 5ος όροφος, 3 δωμ. ΣΚΖWC, 270 ευρώ.
-**Διαμέρισμα** 90 τ.μ. 2 δωμ. ΣΚWC, 2ος όροφος Ανοίξεως.
Διαμέρισμα - Ανοίξεως 94 τ.μ. καινούργιο, 4ος όροφος, 430 ευρώ.
-**Ενοικιάζεται** μαγαζί πρώην καφέ, για άλλη χρήση, κεντρικό 98 τ.μ. ισόγειο 98 τ.μ. πατάρι 1.500 ευρώ.

ΟΙΚΟΠΕΔΑ-ΧΩΡΑΦΙΑ:

-**Πωλείται** χωραφοοικόπεδο στην Αγ. Μαρίνα 12,5 στρέμματα εξαιρετικό εντός σχεδίου.
-**Οικόπεδο** στο Πανόραμα 800 τ.μ.
-**6 στρέμματα** 100.000 ευρώ, περιοχή Καβάκια, ευκαιρία.
-**Πιερίων** οικόπεδο 450 τ.μ., κτίζει 250 τ.μ. συν υπόγειο.,
-**Χωραφοοικόπεδο** 13,5 στρεμ. προς Νάουσα 9.000 ευρώ το στρέμμα.
-**Χωραφοοικόπεδο** 9 στρεμ. σε κεντρικό δρόμο 20.000 το στρέμμα μεγάλης αξίας.
Χωραφοοικόπεδο 4.700 στρ. σε γωνία 160.000 ευρώ για επαγγελματική χρήση.
-**1620 τ.μ.** άρτιο οικοδομήσιμο σε κόμβο στη Νάουσα 50.000 ευρώ
- **Οικόπεδο** 440 τ.μ με κτίσμα αποθήκη στα φανάρια της Κύπρου 100.000 ευρώ.
-**7.200** στρ. χωράφι αμφιθεατρικό μεταξύ Εργοχωρίου και Πατρίδας 60.000 ευρώ.
- **Χωράφι** 5,5 στρέμ. στην Μέση (προς Βέροια) 17000ε
-**Οικόπεδο** στον Τρίλοφο 8.500 ευρώ
- **Οικόπεδο** πάνω από το Νοσοκομείο 4500τ.μ
-**Οικόπεδο** στην Φυτεία, 860 τ. μ, εντός σχεδίου 20000ε

Ζητώ οικόπεδα για άμεση αγορά σε όλα τα σημεία της Βέροιας και για αντιπαροχή

ΔΙΑΘΕΤΩ ΑΚΙΝΗΤΑ ΠΡΟΣ ΕΝΟΙΚΙΑΣΗ



ΧΡΗΣΤΟΣ Γ. ΣΤΟΛΤΙΔΗΣ
Πατρίδα Βέροιας
Τηλ. 71.322 & 6945-604272

ΕΚΔΟΤΙΚΗ - ΔΗΜΟΣΙΟΓΡΑΦΙΚΗ ΒΕΡΟΙΑΣ
ΑΦΟΙ ΠΑΤΣΙΚΑ Ε.Ε.
Εκδόσεις εφημερίδων-περιοδικών - βιβλίων
Βενιζέλου 10 - Βέροια
Τηλ. (23310) 66913,
κιν. 6974030002

"Επι Τύπου και τόπου"
στο ράδιο ΤΥΠΟΣ FM 99.7
Πρωϊνή Ενημέρωση
Με τη Σοφία Γκαγκούση
Δευτέρα - Παρασκευή 09:30 με 11:00
Ζωντανά και απο τη διεύθυνση
WWW.LAOSVER.GR
Ράδιο Τύπος Fm 99,7 - Βεζινέλου 10 - Βέροια
Τηλ. 23310 - 66913, email : typosfm@otenet.gr

BMW 635 csi Coupe πωλείται148.000 χλμ, ζάντες αλουμινίου 16΄΄ πρόσθετο set ζάντες με χιονολάστιχα κατάσταση εξαιρετική. Πληροφ. Δοκιμή 23310/ 23237-24524





ΚΗΠΟΥΡΟΣ αγαλαμβάνει την συντήρηση ή δημιουργία κήπου για βίλες, μονοκατοικίες, πολυκατοικίες κ.λ.π. Πληρ. τηλ. 23310 64.157.

ΟΡΘΟΠΕΔΙΚΑ ΕΙΔΗ
Ελένη Σ. Μαυρίδου
Μιαούλη 17, Βέροια Τ.Κ. 59 100
τηλ.: (23310) 70343
τηλ. οικίας: (23310) 61660

CITROEN
SERVICE -
ΑΝΤΑΛΛΑΚΤΙΚΑ
ΒΥΖΑΣ
ΚΕΝΤΡΙΚΗΣ 259
Τηλέφωνο:23310 - 66966

ΖΗΤΕΙΤΑΙ νέος
για το δίκτυο διανομής
της εφημερίδας "ΛΑΟΣ" στη Βέροια,
θα προτιμηθεί να έχει και μηχανάκι.
Πληροφορίες αυτοπροσώπως
στα γραφεία
της εφημερίδας, πρωϊνές ώρες.

Δημόσια Κεντρική Βιβλιοθήκη Βέροιας

Απεργιακός πυρετός

Κλιμάκωση κινητοποιήσεων των εργαζομένων με κορύφωση πανελλαδική απεργία σήμερα



Ολυμπιακή Αεροπορία απο την ΟΣΠΑ.

Πανελλαδική κινητοποίηση εμποροϋπαλλήλων, τραπεζικών, εργαζόμενων σε ΟΤΕ, ΔΕΗ, ΕΛΤΑ, εκπαιδευτικών και δημοσίων υπαλλήλων σήμερα Πέμπτη με φλέγοντα ζητήματα το ασφαλιστικό, την εισοδηματική πολιτική της κυβέρνησης και τις εργασιακές σχέσεις. Στη 1 το μεσημέρι συγκέντρωση στο Πεδίον του Αρεως με τη συμμετοχή των συνταξιούχων. Προβλήματα στις μετακινήσεις.

Η απεργία αναμένεται να προκαλέσει προβλήματα στις μετακινήσεις του επιβατικού κοινού της πρωτεύουσας, στα δρομολόγια των Ολυμπιακών Αερογραμμών, αλλά και στη λειτουργία δημοσίων οργανισμών (ΔΕΗ, ΟΤΕ, ΕΛΤΑ κ.ά.). Προβλήματα και στις συναλλαγές με τις τράπεζες λόγω της απεργίας με επίκεντρο την ακρίβεια, την ανεργία και το εισόδημα.

Με κεντρικό σύνθημα «φθάνει πια» ΓΣΕΕ και ΑΔΕΔΥ οργανώνουν και στάση εργασίας από τις 12:00 έως τις 16:00 το απόγευμα, στην οποία θα λάβουν μέρος και οι εργαζόμενοι στα μέσα μαζικής μεταφοράς στην Αθήνα (Μετρό, λεωφορεία, ηλεκτρικός, τρόλεϊ).

Το αγωνιστικό τριήμερο των εργατικών συνδικάτων

Σήμερα Πέμπτη 17/3 πραγματοποιείται από τη ΓΣΕΕ τετράωρη πανατττική στάση εργασίας από τις 12: 00 έως 16:00. Η ΑΔΕΔΥ αποφάσισε την οργάνωση -στο πλαίσιο του συντονισμού με τη ΓΣΕΕ (για το αγωνιστικό τριήμερο)- στις 17 Μαρτίου τετράωρης στάσης εργασίας από τις 12.00 έως τις 16.00 σε όλες τις δημόσιες υπηρεσίες, τα ΝΠΔΔ και τους ΟΤΑ.

Για την ίδια ημέρα έχει αποφασιστεί με συντονισμό της ΓΣΕΕ να γίνει 24ωρη απεργία στις τράπεζες και στις ΔΕΚΟ (ΟΤΕ, ΕΛΤΑ, ΟΣΕ κ.α.) αλλά και στην Ολυμπιακή Αεροπορία απο την ΟΣΠΑ. Στη 1:00 το μεσημέρι την ίδια ημερα (17 Μαρτίου) θα γίνει συγκέντρωση στο Πεδίον του Αρεως (κτίριο ΓΣΕΕ) και πορεία-παναττικό συλλαλητήριο. Στο συλλαλητήριο θα λάβουν μέρος και οι συνταξιούχοι.

Οι εργαζόμενοι στον όμιλο της Ολυμπιακής Αεροπορίας θα λάβουν μέρος με 4ωρη απεργία τελικά (έναντι 24ωρης που είχε προγραμματιστεί), καθώς κρίθηκε παράνομη και καταχρηστική. Έτσι την Πέμπτη θα πραγματοποιηθεί μόνο μία πτήση ανά προορισμό εσωτερικού και μόνο μία πτήση ανά χώρα εξωτερικού.

Σε ό,τι αφορά την Aegean Airlines, η εταιρεία ανακοίνωσε ότι λόγω της τετράωρης στάσης εργασίας που έχουν εξαγγείλει οι ελεγκτές εναέριας κυκλοφορίας, ματαιώνονται οι πτήσεις 904/905 Αθήνα-Λάρνακα-Αθήνα, 254/255 Αθήνα-Μυτιλήνη-Αθήνα, 374/375 Αθήνα-Μύκονος-Αθήνα, 354/355 Αθήνα-Σαντορίνη-Αθήνα και 414/416 Αθήνα-Ιωάννινα-Αθήνα. Παράλληλα, έχει αλλάξει η ώρα αναχώρησης σε 27 πτήσεις του δικτύου της εταιρείας.

Απεργιακές συγκεντρώσεις -συλλαλητήρια θα πραγματοποιήσουν σε όλα τα Εργατικά Κέντρα, στις έδρες των νομών.

Αύριο Παρασκευή θα πραγματοποιηθούν εξορμήσεις-συγκεντρώσεις σε χώρους δουλειάς από κλιμάκια της ΓΣΕΕ και των Εργατικών Κέντρων, ενώ το Σάββατο θα λάβει χώρα αντιπολεμικό συλλαλητήριο στις 12:00 στο Σύνταγμα.

Το ΠΑΣΟΚ εκλέγει τα όργανά του

Τη Μ.Ξενογιαννακοπούλου πρότεινε ο Γ.Παπανδρέου για Γραμματέα του κόμματος



Με στόχο την ισορροπία ανάμεσα σε ανανέωση και εμπειρία -όπως είπε- ο Γ.Παπανδρέου πρότεινε τους 20 του Πολιτικού Συμβουλίου. Η Μαριλίζα Ξενογιαννακοπούλου προτάθηκε για τη θέση του γραμματέα του Εθνικού Συμβουλίου.

Παράλληλα, ο πρόεδρος του ΠΑΣΟΚ ανακοίνωσε τη διάκριση ρόλων μεταξύ κομματικών και κοινοβουλευτικών στελεχών, εισάγοντας ουσιαστικά το ασυμβίβαστο. Ως συνέπεια αυτού ο κ. Παπανδρέου θα ανακοινώσει κάποια άλλη στιγμή τα ονόματα των συντονιστών.

Για το εικοσαμελές Πολιτικό Συμβούλιο πρότεινε τους: Ευάγγελο Βενιζέλο, Κώστα Σκανδαλίδη, Χρήστο Παπουτσή, Βάσω Παπανδρέου, Θεόδωρο Πάγκαλο, Νίκο Αθανασάκη, Χρήστο Πολυζωγόπουλο, Θανάση Τσούρα, Μιλένα Αποστολάκη, Φώφη Γεννηματά, Αννα Διαμαντοπούλου, Θάνο Μωραΐτη, Ροβέρτο Σπυρόπουλο, Αντζελα Γκερέκου, Βαγγέλη Παπαχρήστο, Παυλίνα Λάμψα, Σταύρο Λαμπρινίδη, Μαριλένα Κοππά, Παναγιώτη Φασούλα, Μαρία Δαμανάκη.

Πέραν της πρότασης του Γ.Παπανδρέου υποψηφιότητα για το Πολιτικό Συμβούλιο κατέθεσαν και οι: Νόρα Κατσέλη, Αντώνης Κοτσακάς, Πάρις Κουκουλόπουλος, Τώνια Μωροπούλου, Παντελής Οικονόμου και Γιώργος Παναγιωτακόπουλος.

Μιλώντας για τη Μαριλίζα Ξενογιαννακοπούλου, ο πρόεδρος του ΠΑΣΟΚ τόνισε ότι πρόκειται για άτομο με πολυετή προσφορά στο κόμμα, σεμνό και πειθαρχημένο. Προσέθεσε ότι θα διατηρήσει την ιδιότητα της ευρωβουλευτού, δημιουργώντας έναν κρίκο επικοινωνίας μεταξύ του κόμματος και της ΕΕ.

Με την ανακοίνωση του ονόματος της κ. Ξενογιαννακοπούλου ο Γιώργος Παπανδρέου εξέφρασε τις ευχαριστίες του προς τον Μιχάλη Χρυσοχοΐδη, μέχρι τώρα γραμματέα του κόμματος.

Αιτιολογώντας την απόφασή του να προχωρήσει στην επιλογή των 20 μελών του Πολιτικού Συμβουλίου, ο Γιώργος Παπανδρέου τόνισε ότι επέλεξε να κάνει την πρόταση, για να γίνει η διαδικασία ανοιχτά και δημόσια ώστε να μην στηθούν μηχανισμοί, επειδή το ΠΑΣΟΚ βρίσκεται σε μια νέα φάση και, τρίτον, επειδή με τα ονόματα αυτά εξασφαλίζεται η ισορροπία ανάμεσα στην ανανέωση και τη συνέχεια.

Αναφερόμενος στην οργανωτική συγκρότηση του Κινήματος, αλλά και στη στάση που πρέπει να τηρούν τα στελέχη και τα μέλη του, τόνισε ότι προσδοκά «στάσεις και συμπεριφορές που θα ανταποκρίνονται σε όσα ζητά ο ελληνικός λαός». Βεβαίωσε ότι θα αξιοποιηθούν όλα τα στελέχη και επισήμανε ότι κανείς δεν πρέπει να αισθανθεί απομονωμένος.

Σφοδρή επίθεση κατά της ΝΔ

Ο κ. Παπανδρέου αφιέρωσε μεγάλο μέρος της ομιλίας του ασκώντας σκληρή κριτική στην κυβέρνηση. «Αυτή δεν είναι κυβέρνηση, είναι μικροκομματικό μαγαζί, που δεν ξέρει τα πραγματικά συμφέροντα της χώρας» είπε συγκεκριμένα ο πρόεδρος του ΠΑΣΟΚ, για να τονίσει για άλλη μια φορά ότι η Ελλάδα κάνει βήματα προς τα πίσω και χάνει τη διεθνή αξιοπιστία της.

Παράλληλα, καταφέρθηκε και εναντίον του πρωθυπουργού λέγοντας: «Για άλλη μια φορά στην πρόσφατη συνέντευξή του έκανε εξαγγελίες. Σαν να ήταν απών -μήπως ήταν απών- από τον ένα χρόνο διακυβέρνησης της ΝΔ. Εσύ, κ. Καραμανλή, έχεις την ευθύνη για τον ένα χρόνο διακυβέρνησης».

Ακολούθως, έκανε λόγο για την επικείμενη απόφαση του εκλογοδικείου για το νομό Πέλλας τονίζοντας ότι αν προσμετρηθούν τα λευκά και χαθεί η έδρα από το ΠΑΣΟΚ, θα έχουμε ένα «παγκόσμιο δικαστικό παράδοξο». «Είναι προφανές ότι υπάρχει μείζον πολιτικό θέμα που αφορά και τον Κ.Καραμανλή» συμπλήρωσε ο Γ.Παπανδρέου. Για τον «βασικό μέτοχο» επισήμανε ότι η κυβέρνηση δεν άκουσε το ΠΑΣΟΚ που προειδοποιούσε ότι ο νόμος όχι μόνο είναι ανεφάρμοστος, αλλά θα δημιουργήσει προβλήματα και με την ΕΕ. Τώρα τρέχουν στις Βρυξέλλες, για να πάρουν αναβολή, και προσπαθούν να καλύψουν τα σφάλματά τους με συνεχή ψεύδη, είπε ο πρόεδρος του ΠΑΣΟΚ.





ΗΜΑΘΙΑ

Ημερομηνία	Τιμή	Θερμ/σία	Υγρασία	Διεύθ. ανέμου- Ένταση			Καιρός - φαινόμενα	
Πέμπτη 17/03/2005	02:00	9 °C	50 %		2 Μποφόρ Δ			ΚΑΘΑΡΟΣ
Πέμπτη 17/03/2005	08:00	6 °C	59 %		1 Μποφόρ ΒΔ			ΚΑΘΑΡΟΣ
Πέμπτη 17/03/2005	14:00	22 °C	20 %		2 Μποφόρ ΒΑ			ΚΑΘΑΡΟΣ
Πέμπτη 17/03/2005	20:00	16 °C	36 %		2 Μποφόρ Δ			ΚΑΘΑΡΟΣ

ΠΗΓΗ: Εθνικό Αστεροσκοπείο Αθηνών Ινστιτούτο Έρευνών Περιβάλλοντος WWW.METEO.GR



Δημοτική Κεντρική Βιβλιοθήκη Βέροιας

ΒΕΡΟΙΑ
ΠΑΡΑΣΚΕΥΗ
18 ΜΑΡΤΙΟΥ
2005
Ετος ιδρύσεως 1965
Αρ. φύλλου 8610
Βενιζέλου 10
Τηλ. 2331066.913
Κιν. 6974 030002
FAX 66.979
Τιμή φύλλου: 0,60 ευρώ
WWW.LAOSVER.GR
Laosver@otenet.gr

ΠΛΗΡΟΦΟΡΙΑΚΟ
ΔΕΝ ΔΑΝΕΙΖΕΤΑΙ

ΛΑΟΣ

ΑΔΕΣΜΕΥΤΗ ΚΑΘΗΜΕΡΙΝΗ ΕΦΗΜΕΡΙΔΑ ΤΟΥ ΝΟΜΟΥ ΗΜΑΘΙΑΣ





ΣΗΜΕΡΑ ΣΤΗ ΒΕΡΟΙΑ

Ημερίδα της Νομαρχιακής Αυτοδιοίκησης για την τουριστική ανάπτυξη της Ημαθίας

ΜΕ ΤΗΝ ΠΑΡΟΥΣΙΑ ΤΟΥ ΥΠΟΥΡΓΟΥ ΔΗΜ. ΑΒΡΑΜΟΠΟΥΛΟΥ Σελ. 4

Πρόγραμμα αναδιάρθρωσης και μετατροπής αμπελουργικών εκτάσεων



Σελ. 7

Μονάδα Επεξεργασίας Απορριμμάτων

ΚΑΙ ΝΕΟ "ΟΧΙ" ΓΙΑ ΤΗ ΘΕΣΗ "12"



από την πλειοψηφία του Δημοτικού Συμβουλίου Βέροιας

✓ *Η μειοψηφία αποχώρησε*

✓ Η απάντηση του Συνδέσμου Διαχείρισης Απορριμμάτων Σελ. 3

Ο εκπαιδευτικός - αναλυτής Χρ. Κάτσικας μιλάει σήμερα στη Βέροια Σελ. 7

Συνεδριάζουν τη Δευτέρα τα Δημοτικά Συμβούλια Βέροιας, Νάουσας και Απ. Παύλου Σελ. 5, 7

Στη μάχη της ενημέρωσης το Παράρτημα Βέροιας της Ελληνικής Αντικαρκινικής Εταιρίας Σελ. 9

το ριχτάρι

Ξεκινήσαμε πριν από 4 χρόνια στην Θεσσαλονίκη με δύο καταστήματα και συνεχίσαμε με ένα ακόμη στο Κολωνάκι της Αθήνας, κατόπιν στην Λάρισα και στην Κοζάνη. Η αγάπη και το ενδιαφέρον μας στα ριχτάρια και μαξιλάρια, μας καθιέρωσαν ως τα πλέον εξειδικευμένα καταστήματα ριχταριών, με υπέροχες συλλογές από όλο τον κόσμο

Τώρα με χαρά σας προσκαλούμε στα εγκαίνια του νέου μας καταστήματος στην Βέροια.
Η παρουσία σας θα μας τιμήσει ιδιαίτερα.

Σήμερα Παρασκευή 18 Μαρτίου

7.00 μ.μ.

(Κεντρικής 130, τηλ. 23310 62092)

Με εκτίμηση
Το ριχτάρι

COPIERSHOP

ΕΜΠΟΡΙΑ-ΕΠΙΣΚΕΥΕΣ
ΦΩΤΟΑΝΤΙΓΡΑΦΙΚΩΝ
FAX-ΤΗΛΕΦΩΝΩΝ

ΑΝΑΛΩΣΙΜΑ-ΑΝΤΑΛΛΑΚΤΙΚΑ
ΓΡΑΦΙΤΕΣ
ΓΙΑ ΟΛΟΥΣ ΤΟΥΣ ΤΥΠΟΥΣ
ΦΩΤΟΑΝΤΙΓΡΑΦΙΚΩΝ
FAX-ΕΚΤΥΠΩΤΩΝ



ΠΙΝΔΟΥ 19 ΒΕΡΟΙΑ
ΤΗΛ/FAX:2331065650

ΑΚΡΙΤΑΣ PALACE



ΣΑΒΒΑΤΟ 19 ΜΑΡΤΙΟΥ
ΣΤΑΥΡΟΣ ΖΟΥΜΠΑΣ

ΠΑΤΡΙΔΑ ΒΕΡΟΙΑΣ
ΤΗΛ. 23310 - 62346

ΟΛΥΜΠΙΑΔΑ
ΕΣΤΙΑΤΟΡΙΟ-ΤΑΒΕΡΝΑ



ΤΑΒΕΡΝΑ ΗΜΑΘΙΑΣ ΤΗΛ. 23310 92432

ΛΑΟΣ SPORT

Δ. Καλαϊτζίδης: "Το μυαλό μας είναι μόνο στον αγώνα με την Λαμία"

Για νίκη πάει ο Φίλιππος αύριο με το Δούκα Σελ. 12, 15

ΔΙΟΝΥΣΟΣ
ΤΑΒΕΡΝΑ



"ΠΟΙΟΤΗΤΑ ΓΕΥΣΕΩΝ"

Ανοιχτά όλο τον χρόνο από το μεσημέρι.
ΤΗΛ. 23310 63393
ΣΤΡΟΦΗ ΠΡΟΣ ΝΟΣΟΚΟΜΕΙΟ ΒΕΡΟΙΑΣ

Δημόσια Κεντρική Βιβλιοθήκη Βέροιας

Τα λάθη μας

ΕΤΟΣ 2005

Μήνας 3

Εβδομάδα 11

Σελ. 9 ημ.

77 - 288

ΠΑΡΑΣΚΕΥΗ

18

ΜΑΡΤΙΟΥ

Α' ΧΑΙΡΕΤΙΣΜΟΙ,

Κυρίλλου πατρ. Ιεροσολύμων

Αναβάθμιση του Μιχ. Χρυσοχοΐδη



Μπορεί να μη συμμετέχει ο Μιχ. Χρυσοχοΐδης στο νέο 20μελές Πολιτικό Συμβούλιο του ΠΑΣΟΚ, όμως θα είναι ένας από τους 6 που θα συγκροτήσουν το νέο όργανο για το συντονισμό του κινήματος σε θέματα οικονομίας, άμυνας και ανάπτυξης. Η ομάδα αυτή των 6 θα συναντάται κάθε Τρίτη και Παρασκευή με τον Πρόεδρο του ΠΑΣΟΚ, θα ανταλλάσσουν απόψεις και θα αποφασίζουν τη γραμμή που θα ακολουθηθεί.

Φαίνεται λοιπόν ότι ο συντοπίτης μας πρώην Γραμματέας όχι μόνο δεν παραμερίζεται, αλλά αντίθετα αναβαθμίζεται στα πλαίσια του Κομματικού μηχανισμού.

Με μικρή συμμετοχή...



Ελάχιστη ήταν στη Βέροια η συμμετοχή εργαζομένων και συνταξιούχων στην απεργία που κήρυξε χθες η ΓΣΕΕ, ενάντια στην ακρίβεια, την ανεργία και την υποβάθμιση των δικαιωμάτων των εργαζομένων.

Λίγα άτομα προσπάθησαν να συγκεντρωθούν το πρωί στο Εργατικό Κέντρο Βέροιας, ενώ δεν ήταν πολλοί και όσοι συγκεντρώθηκαν στην πλατεία Ωρολογίου στις 12 το μεσημέρι, στην κινητοποίηση που διοργάνωσε το ΠΑΜΕ.

Αξίζει να σημειωθεί ότι και φέτος, οι δύο οργανώσεις έκαναν ξεχωριστές κινητοποιήσεις.

Παραλειπόμενα από τη συνεδρίαση του Δημοτικού Συμβουλίου Βέροιας

✓ Κύριε δήμαρχε, τα προβλήματα της Βέροιας τα ξεκινήσατε από τη Μητροπόλεως και τα τελειώσατε στη Μητροπόλεως; είπε κάποια στιγμή ο κ. Ορφανίδης...

✓ Ο ίδιος ήταν που αντέδρασε στο επιχείρημα του κ. Ουρσουζίδη, ότι το θέμα της χωροθέτησης χάθηκε το 2003 στο νομαρχιακό συμβούλιο.

✓ Το 1996 χάθηκε, ανταπάντησε ο κ. Ορφανίδης, σχολιάζοντας ότι η μικροπολιτική και το πολιτικό κόστος δεν επέτρεψαν να λυθεί από τότε το ζήτημα...

✓ Από τον κ. Γιώργο Μιχαηλίδη:

Το μόνο που δεν άκουσα εδώ μέσα είναι το αν με τη χωροθέτηση στη θέση 12 κινδυνεύει ο κότσυφας των Πιερίων και η μπεκάτσα της Βεργίνας!

✓ Από την κ. Ουσουλτζόγλου:

Σας οικτίρουν για το οικονομικό στραπάτσο του δήμου. Και μας φέρατε σήμερα να δηλώσουμε συνέπεια στην εσωστρέφεια και την προχειρότητα...

✓ Από τον κ. Γαβρίδη:

Δεν μπήκε κανείς στον κόπο να διαβάσει τη μελέτη. Ούτε καν ο αντιδήμαρχος. Και το κείμενο της επιτροπής τεχνικών έργων δεν είναι δικό του!...

✓ "Δάλλειο θέση" χαρακτήρισε τη θέση 12 ο κ. Φουρνιάδης!

✓ "Έπρεπε να συζητάμε για την επόμενη χωροθέτηση", συμπέρανε ο κ. Τσιάρας, λόγω της 15ετούς διάρκειας ζωής του ΧΥΤΥ και της αναμονής από το 1996.

✓ "Σε όλα τα σοβαρά θέματα η μειοψηφία τρέπεται εις άτακτον φυγήν", είπε ο κ. Σκουμπόπουλος στην απάντησή του. "Εμείς είμαστε νικητές σε ένα ακόμη μεγάλο θέμα", συνέχισε.

✓ Κι αυτό από τον κ. Σκουμπόπουλο:

- Η "Όμορφη και Ανθρώπινη Βέροια" αποχώρησε πρώτη. Η ξαδέλφη της, η "Δημοκρατική Αλλαγή" μετά από λίγο. Εντέλει η μειοψηφία διαλύθηκε εις τα εξ ων συνετέθη...

✓ Διάλογος με ενδιαφέρον:

Γουναράς: Πρέπει να ψηφίσουμε όλοι τη μελέτη, αν ενδιαφερόμαστε για το δήμο μας.

Δελαβερίδης: Πώς να ψηφίσουμε κάτι που δεν έχουμε δει; Αν πω κάποιον στην Αθήνα ότι είστε ωραίος, πώς να με πιστέψει αν δεν σας δει πρώτα;

Με κασκέτο, φουλάρι και... μπεγλέρι!

Τον βλέπαμε στην τηλεόραση χθες, στο τοπικό κανάλι και δεν πιστεύαμε στα μάτια μας. Δημοτικός Σύμβουλος αγόρευε στην συνεδρίαση του Δημοτικού Συμβουλίου Βέροιας φορώντας κασκέτο περιπάτου (ή ιππασίας), με το κασκόλ ριγμένο στον ώμο και... παίζοντας το μπεγλέρι του! Και αυτό, τη στιγμή που ήξερε ότι κάνει λήψη η τηλεόραση. Ένας άλλος δημοτικός σύμβουλος φορούσε μόνο κασκέτο. Και είναι απορίας άξιο ότι ο Πρόεδρος του Δημ. Συμβουλίου απέφυγε να υπενθυμίσει στους εν λόγω κυρίους πού βρίσκονται.

Νομίζουμε ότι τέτοιες εμφανίσεις δημοτικών συμβούλων και δη κατά τη διάρκεια τοποθετήσεών τους στις συνεδριάσεις του Δημ. Συμβουλίου, εκτός του ότι δεν τιμούν τους ίδιους, αποτελούν προσβολή για τους συμπαριστάμενους συναδέλφους τους και γενικότερα για το θεσμό που υπηρετούν.

Πολιτικό Κουτσομπολιό



✓ "Σπυριά" πρέπει να έβγαλε ο κ. Σημίτης όταν άκουσε από τον κ. Παπανδρέου ότι προτείνει για τη θέση του γραμματέα του Κινήματος την Μαριλίζα Ξενογιαννακοπούλου. Ήταν γνωστό στους κύκλους του ΠΑΣΟΚ ότι ο κ. Σημίτης έβγαζε "καντήλες" όταν άκουγε το όνομα της διότι επί των ημερών του, το εν λόγω στέλεχος είχε αντίθετες απόψεις και τον καιρό εκείνο όποιος δεν ήταν στην "γραμμή Σημίτη" βρισκόταν στην "απέξω". (Εκείνο όμως που ξέχασε ο πρώην πρωθυπουργός είναι ότι οι καιροί αλλάζουν...).

✓ Τελευταία ακούγεται ότι ο Βαβύλης θέλει να παραδοθεί με ευνοϊκούς όρους αλλά οι δικαστικοί κύκλοι λένε ότι δεν διαπραγματεύονται μαζί του και απαντώντας στις φήμες ανέφεραν χαρακτηριστικά ότι "θα του κάνουμε έκπτωση, αν μας κάνει την τιμή να παραδοθεί; Σκόντο θα του κάνουμε;" Εμείς πάντως υπενθυμίζουμε την λαϊκή ρήση μεγάλη μπουκιά φάε μεγάλη κουβέντα μην λες...).



✓ "Έριξε" το γάντι ο Νικήτας Κακλαμάνης σε εκείνους που προωθούν "περίεργες" νοοτροπίες στο Σύστημα Υγείας - και καμμία σχέση δεν έχουν με το όρκο του Ιπποκράτη - λέγοντας ότι "Η μάχη θα δοθεί μέχρι το τέλος. Οι λίγοι που δεν σέβονται το χώρο Υγείας θα οδηγηθούν στην έξοδο". Γενναία απόφαση αλλά άντε τώρα να αλλάξεις διεφθαρμένες νοοτροπίες ετών που δεν σέβονται τη ανθρώπινη ζωή, φθάνοντας στο σημείο, ιατροί να μην εισάγουν ασθενείς στις αργίες για να μην χάσουν τα τριήμερα...

✓ Ο "Άρειος Πάγος" λέει "στα 65 χρόνια θα βγαίνουν στη σύνταξη άνδρες και γυναίκες". Μόνο αν το θέλει ο εργαζόμενος, θα μπορεί να φεύγει νωρίτερα, με μειωμένη σύνταξη. Τώρα που άρχισε - για άλλη μια φορά - η συζήτηση για το ασφαλιστικό (και τα εφάπαξ κ.α.) καλό είναι να ξαναδούμε από την αρχή το όλο θέμα (και πάντως όχι σε βάρος των εργαζομένων).

✓ Ο Μανώλης Όθωνας, βλέποντας κάποια στιγμή τον Βαγγέλη Παπαχρήστο αγανακτισμένο, την ώρα που έδινε μάχη ψήφο- ψήφο για να εκλεγεί, σκέφτηκε μια απάντηση στα περί σχολικής εκδρομής του Μίμη Ανδρουλάκη: "Στις σχολικές εκδρομές η επιτήρηση επιβάλλεται να είναι χαλαρή. Στις πανελλαδικές όμως, αν ο γυμνασιάρχης δεν αλλάξει επιτηρητές θα έχουμε σοβαρό πρόβλημα. Γιατί πιάνουν μόνο τους καλούς μαθητές και αφήνουν τους ατσίδες να μοιράζουν τα σκονάκια χαλαρά"! Δηλαδή, "πρόεδρε πρόσεχε ποιους εμπιστεύεσαι"!

Όταν η Κοινωνία αναπνέει...

Της Χαρούλας Ουσουλτζόγλου - Γεωργιάδη



Για δέστε αδέρφια μου, που φτάσαμε στο σωτήριον έτος 2005, να θαυμάζουμε τα αυτονόητα!

Το λέω αυτό , γιατί θεωρώ αυτονόητο, επί παραδείγματι, οι υπάλληλοι και γενικότερα οι εργαζόμενοι, όπου και αν δουλεύουνε να κάνουνε καλά τη δουλειά τους ή απλά... να κάνουνε τη δουλειά τους ασκώντας τις αρμοδιότητές τους. Έχοντας πάντα όμως κατά νου, ότι δουλεύουν για να προσφέρουν υπηρεσίες στον Άνθρωπο.

Παίρνω αφορμή, από έναν αστυνόμο, υπεύθυνο κάποιου αστυνομικού τμήματος της Θεσσαλονίκης, που απλά, έκανε τη δουλειά του, αποδεικνύοντας την ανθρωπιά του. Δεν έχει σημασία ποιος είναι, πώς τον λένε και τι βαθμό φέρει στην υπηρεσία του. Δεν μ' ενδιαφέρει αν είναι Δεξιός, Αριστερός, Σοσιαλιστής ή ανένταχτος. Δεν ξέρω πώς κι από ποιόν προσελήφθη. Ξέρω όμως, πως πρέπει μέσα από τη στήλη να του πω "μπράβο παλικάρι".

Ο άνθρωπος αυτός, εντόπισε κάπου στη Θεσσαλονίκη μια τετραμελή οικογένεια βεροιέων, να περιφέρεται από σοκάκι σε σοκάκι, να κοιμάται σε παγκάκια ή όπου αλλού έβρισκε, να σιτίζεται από τα αποφάγια ή την ελεημοσύνη κάποιων νοικοκυραίων. Έκανε την έρευνά του και διαπίστωσε ότι οι άνθρωποι αυτοί, χάσανε μετά από δικαστική απόφαση το πατρικό σπίτι όπου έμεναν στη Βέροια κι ότι χρειάζονται ιατρική φροντίδα. Μάνα, πατέρας και δυό παιδιά. Ο πατέρας πέντε χρόνια πριν, δούλευε στη Βέροια σε συγκεκριμένη υπηρεσία που δεν κρίνω σκόπιμο να την αναφέρω και είναι άγνωστο γιατί έχασε τη δουλειά του.

Ο αστυνόμος λοιπόν, έκανε τα αυτονόητα. Έκανε απλά το καθήκον του, βάζοντας το μυαλό του να δουλέψει, παρ' ότι γνωρίζει ότι "μήνας μπαίνει, μήνας βγαίνει" θα παίρνει τον μισθουλάκο του. Συνέταξε ένα έγγραφο και το έστειλε στις Υπηρεσίας Πρόνοιας της Βέροιας και της Θεσσαλονίκης με κοινοποίηση στον οικείο Δήμο. Υποθέτοντας και ελπίζοντας ότι από κει και πέρα κάποιοι άλλοι, αρμοδιότεροι από αυτόν, θα πράξουν στη συνέχεια τα αυτονόητα. Αυτό, ελπίζω κι εγώ που έτυχε να μάθω το περιστατικό.

Είναι μια μικρή ιστορία, σαν τόσες άλλες που συμβαίνουν δίπλα μας και τις αγνοούμε ή τις γνωρίζουμε και τις προσπερνάμε ζώντας με αναπαυμένη την κοινωνική μας συνείδηση στην ζεστή οικογενειακή μας εστία. Εμείς οι άνθρωποι...

Αναλογίζομαι πολλές φορές, πόσο πιο απλά, πιο γλυκά, πιο εύκολα εν τέλει, θα ήταν τα πράγματα, αν φτιάχναμε όλοι μαζί, χωρίς υποκρισίες, ατομικισμό και "δεβαριεσισμό" μια κοινωνία ζωντανή, που ν' αναπνέει ελεύθερη, να είναι ζωντανή και υγιής. Πόσο πιο "πρέποντα" θα ήταν όλα, αν λειτουργούσε η αλληλεγγύη κι η καθημερινότητα της ατομικής ευθύνης, του καθαρού λόγου και της ντομπροσύνης.

Όσο εμείς ζούμε υπνωτισμένοι, ρομπότ δέσμια σε δευτερεύουσες υποχρεώσεις που τις έχουμε αναγάγει σε ζητήματα Ζωής, τόσο θα διαιωνίζουμε τα μαύρα χάλια μας. Έχω την αίσθηση πολλές φορές, ότι η Κοινωνία μας ζεί σ' ένα λήθαργο και χρειάζεται κάποιος να...την τσιμπήσει για να καταλάβει ότι δεν ονειρεύεται. Κι όσο πιο σύντομα αφυπνιστούμε τόσο το καλύτερο για όλους μας, πιστέψτε με.

Όσο εμείς είμαστε σιωπηλοί παρατηρητές όσων συμβαίνουν γύρω μας, τόσο θα γκρινιάζουμε μεμψίμοιρα ότι αποφασίζουν άλλοι για μας χωρίς εμάς κι ύστερα, κουρασμένοι από τη γκρίνια και τη μιζέρια ...θα γυρίζουμε από το άλλο πλευρό, για να συνεχίσουμε την παθητικότητά μας.

Είναι άραγε αυτό που πραγματικά θέλουμε; Τι λέτε; Μήπως πρέπει ν' ανασκουμπωθούμε; Είναι πολύ μικρή και πολύτιμη η ζωή για να την ξοδεύουμε βερεσέ και να πέφτουμε αμαχητί, αδρανείς παρατηρητές της.

ΛΑΟΣ

ΑΔΕΣΜΕΥΤΗ ΚΑΘΗΜΕΡΙΝΗ ΕΦΗΜΕΡΙΔΑ ΝΟΜΟΥ ΗΜΑΘΙΑΣ
(τακτικό μέλος Ε.Ι.Η.Ε.Ε.)

Ιδρυτής
+ ΖΗΣΗΣ Χ. ΠΑΤΣΙΚΑΣ

Ιδιοκτησία
ΑΦΟΙ ΠΑΤΣΙΚΑ Ε.Ε.

Εκδότης - Δ/ντής
ΜΙΧ. Ζ. ΠΑΤΣΙΚΑΣ

Συνεκδότης - Δ/ντής

Σύνταξης
ΑΝΑΣΤ. Ζ. ΠΑΤΣΙΚΑΣ

Αρχισυντάκτρια
ΣΟΦΙΑ Β. ΓΚΑΓΚΟΥΣΗ

ΓΡΑΦΕΙΑ
Βενιζέλου 10, Βέροια
ΤΗΛ.(23310) 66.913 - 65.025 - 61.160,
ΚΙΝ. 6974 030002
FAX 66.979

ΤΥΠΟΓΡΑΦΕΙΑ ΟΦΣΕΤ
Νέα Περιφερειακή Οδός προς Μέση Βέροιας

Υπεύθυνος γραφείου Αθηνών
ΜΙΜΗΣ Ζ. ΠΑΤΣΙΚΑΣ
Αμερικής 10
10671 Αθήνα
Τηλ. 210 - 3606112
Κιν. 6974 030008

Συνδρομές
Ετήσια ιδιωτών εσωτερικού 100 ευρώ.
Εξαμηνιαία ιδιωτών εσωτερικού 50 ευρώ.
Ετήσια εξωτερικού (Ευρώπη) 300 ευρώ.
Ετήσια εξωτ. εκτός Ευρώπης 360 ευρώ.
Ετήσια Δήμων, Τραπεζών, Οργανισμών & Εταιριών Α.Ε. 250 ευρώ.

Δημοσιεύσεις ανά εκατοστό της στήλης

Πλειστηριασμών και Διακηρύξεων	4, 40 ευρώ.
Ισολογισμών Α.Ε.	4, 40 ευρώ.
Ισολογισμών ΕΠΕ	2, 93 ευρώ.

Χαρόγραφα δημοσιευόμενα ή όχι δεν επιστρέφονται

ΛΑΟΣ
ΒΕΝΙΖΕΛΟΥ 10
59100
ΒΕΡΟΙΑ
ΗΜΑΘΙΑΣ
Κωδικός 1801

Ενώ η μειοψηφία αποχώρησε...

Και νέο "όχι" στη θέση "12"

ΕΠΕ Η ΠΛΕΙΟΨΗΦΙΑ ΤΟΥ ΔΗΜΟΤΙΚΟΥ ΣΥΜΒΟΥΛΙΟΥ ΓΙΑ ΤΗ ΜΟΝΑΔΑ ΕΠΕΞΕΡΓΑΣΙΑΣ ΑΠΟΡΡΙΜΜΑΤΩΝ

Την αντίθεσή του στη χωροθέτηση της Μονάδας Επεξεργασίας Απορριμμάτων στην θέση 12 επαναβεβαίωσε ουσιαστικά το Δημοτικό Συμβούλιο Βέροιας, το οποίο συνεδρίασε εκτάκτως την Τετάρτη 16 Μαρτίου, με μοναδικό θέμα την έκφραση γνώμης επί της Μελέτης Περιβαλλοντικών Επιπτώσεων του έργου "Μονάδα Επεξεργασίας απορριμμάτων και συγκρότημα παραγωγής ενέργειας από απορρίμματα του Ν. Ημαθίας". Η απόφαση για αρνητική γνωμοδότηση της Μελέτης Περιβαλλοντικών Επιπτώσεων ελήφθη κατά πλειοψηφία και μετά την αποχώρηση από τη συνεδρίαση των συμβούλων της μειοψηφίας.

Ιδιαίτερη αναφορά στις αντιδράσεις που προκάλεσε η διατύπωση του θέματος στην πρόσκληση έγινε με αφορμή παρατηρήσεις συμβούλων της μειοψηφίας, για το αν δικαιούται το Δημοτικό Συμβούλιο ή έχει αρμοδιότητα, στο να προχωρήσει ή μη στην "έγκριση της μελέτης περιβαλλοντικών επιπτώσεων του έργου της Μονάδας Επεξεργασίας Απορριμμάτων". Ο κ. Σκουμπόπουλος παρατήρησε ότι το Δημοτικό Συμβούλιο έχει δικαίωμα εκ του νόμου, όπως κάθε φορέας ή ιδιώτης, να καταθέσει αντιρρήσεις επί οποιασδήποτε Μ.Π.Ε. ενώ ο τρόπος με τον οποίο συντάχθηκε η πρόσκληση αναφέροντας τον όρο "έγκριση" ήταν απλώς θέμα διατύπωσης.

Η εισήγηση του Αντιδημάρχου Τεχνικών

Στην εισήγηση του αντιδημάρχου Τεχνικών κ. Ι. Καλαϊτζίδη, μεταξύ άλλων αναφέρονται τα εξής:

"Η επιτροπή Τεχνικών έργων κρίνει ότι η Μ.Π.Ε. δεν είναι νόμιμη διότι επικυρώνει το προϊόν της κυρίως μελέτης σχεδιασμού, η οποία διαπιστώνεται ειδικώς και τεκμηριωμένα στο σκεπτικό της μειοψηφίας της επιτροπής καταλληλότητας (όπως αυτό εκφράζεται στο αντίστοιχο πρακτικό), ότι παραπλανά και σφάλει" διότι δεν λαμβάνει υπόψη τα όσα ορίζει ο νομοθέτης περί περιοχών όπου πρέπει να προστατεύεται η υγεία, το φυσικό - οικολογικό - πολιτιστικό και αισθητικό περιβάλλον. Μη νόμιμη χαρακτηρίζεται και διότι "όφειλε με βάση την ισχύουσα τότε και τώρα νομοθεσία να προβεί σε χαρακτηρισμό ως κατάλληλων, περισσοτέρων της μιας θέσεων, ώστε να καταστεί δυνατή η διαδικασία χωροθέτησης των έργων, η ολοκλήρωση της οποίας θα γίνονταν στα επόμενα στάδια και ειδικότερα στο στάδιο έγκρισης των περιβαλλοντικών όρων, όπου όμως τα αρμόδια όργανα θα αποφάσιζαν μεταξύ εναλλακτικών λύσεων, υπέρ της βέλτιστης".

Η εισήγηση εξάλλου, διαφωνεί με την θετική γνωμοδότηση του Γενικού Διευθυντή Περιβάλλοντος του ΥΠΕΧΩΔΕ που αφορά την προκαταρκτική Περιβαλλοντική Εκτίμηση και αξιολόγηση του έργου, διότι ο συντάκτης:

-"Παραβιάζοντας ρητές διατάξεις της ισχύουσας νομοθεσίας, εξέδωσε την εν λόγω γνωμοδότηση χωρίς την συνεξέταση των εναλλακτικών λύσεων, αφού δεν αναφέρεται η μελέτη του κυρίως σχεδιασμού, ούτε καν στα έχοντας υπόψη αυτής.

-Δεν εκτίμησε αναλόγως τις αρνητικές απόψεις των κατ εξοχήν αρμόδιων υπηρεσιών και φορέων, χωρίς ωστόσο να προβεί σε οποιαδήποτε τεκμηρίωση της απόρριψης αυτών, όσο και των επιφυλάξεων άλλων, που θεώρησε τις απόψεις τους γενικώς ως θετικές.

-Θεώρησε εσφαλμένα, ότι το έργο δεν έρχεται σε αντίθεση με τον Χωροταξικό σχεδιασμό της περιοχής, αντίθετα με το Περιφερειακό Πλαίσιο Χωροταξικού Σχεδιασμού και αειφόρου Ανάπτυξης της Περιφέρειας Κεντρικής Μακεδονίας που εγκρίθηκε με σχετική απόφαση του Υπουργού ΠΕΧΩΔΕ για την προστασία Δικτύων φυσικού και πολιτιστικού περιβάλλοντος". Ο κ. Καλαϊτζίδης αναφέρθηκε συγκεκριμένα στη γειτνίαση με την αρχαιολογική περιοχή της Βεργίνας, την ζώνη NATURA και το ότι η θέση είναι ορατή από τα Δημοτικά Διαμερίσματα Ασωμάτων, Άμμου και Αγ. Βαρβάρας του Δήμου Βέροιας.

-Αποσιώπησε το γεγονός της ύπαρξης του ταμιευτήρα υδροδότησης της Θεσσαλονίκης σε μικρή απόσταση.

-Γενικώς δίδει την εντύπωση προδήλως βιαστικού και πρόχειρου εγγράφου, διότι εκτός του ότι ο συντάκτης του τελεί εν αγνοία σοβαρών αποφάσεων του Υπουργείου του που αφορούν την περιοχή, αναφέρεται στη μελέτη του Περιφερειακού Σχεδιασμού Διαχείρισης Στερεών Αποβλήτων Αττικής που φυσικά δεν έχει σχέση με την περιοχή. Καταλήγοντας ο κ. Καλαϊτζίδης μετέφερε σειρά τεχνικών χαρακτηριστικών της μελέτης οι οποίες, όπως υποστήριξε, έρχονται σε αντίθεση με την προστασία του περιβάλλοντος με την επιλογή της συγκεκριμένης θέσης για την χωροθέτηση της μονάδας, ενώ έκανε λόγο και για την όχληση την οποία θα προκαλέσει στην Αγία Βαρβάρα η συνεχής μετακίνηση των απορριμματοφόρων στην περιοχή.

Αντιρρήσεις του Τ.Ε.Ε.

Την διαφωνία του ΤΕΕ με τη χωροθέτηση της μονάδας στη θέση 12 επανέλαβε και ο κ. Γ. Ουρσουζίδης, ο οποίος παρατήρησε ότι και η έγκριση από το Κεντρικό Αρχαιολογικό Συμβούλιο, της συγκεκριμένης



θέσης έγινε κατόπιν πολιτικών πιέσεων που ασκήθηκαν από το Νομάρχη και τους βουλευτές του Νομού, και ενώ υπήρχαν ήδη έξι αρνητικές γνωμοδοτήσεις φορέων, μεταξύ αυτών και της αρμόδιας υπηρεσίας του Υπουργείου Υγείας.

Πρόταση για αναβολή και αποχώρηση της μειοψηφίας

"Είμαι υποχρεωμένη να σας καταγγείλω" δήλωσε στην τοποθέτησή της η αρχηγός της μείζονος μειοψηφίας κ. Χ. Ουσουλτζόγλου, "διότι την ώρα που σύσσωμο το Δημοτικό Συμβούλιο θα έπρεπε να τιμά με την παρουσία του την εκδήλωση της Θεσσαλονίκης για την γενοκτονία και έναν άξιο συμπολίτη που παρουσιάζει "έργο ζωής" κατ'εξοχήν σημαντικό για την ελληνική ιστορία, τον Κώστα Φωτιάδη, εμείς καλούμαστε κατεπειγόντως (!) να δηλώσουμε συνέπεια στην εσωστρέφεια και την προχειρότητα". Η ίδια κατηγόρησε τη δημοτική αρχή για υποκρισία όσον αφορά το κατεπείγον της συζήτησης του θέματος, τη στιγμή που, όπως τόνισε χαρακτηριστικά, η ανακοίνωση της Νομαρχίας αναρτήθηκε και δημοσιεύθηκε στον τοπικό τύπο στις 18 Φεβρουαρίου, με προθεσμία 30 μέρες για την κατάθεση αντιρρήσεων από τους ενδιαφερομένους, το θέμα ήρθε στο Δημοτικό Συμβούλιο της Βέροιας "στο παρά πέντε" λίγο πριν την εκπνοή της προθεσμίας. Χαρακτήρισε επικοινωνιακό τρύκ την επιλογή της συγκεκριμένης ημερομηνίας για τη συζήτηση του θέματος έχοντας ως αιτία την εκπεφρασμένη αντίθεση του Δήμου με τη Νομαρχία και προκειμένου, να στραφεί η προσοχή των δημοτών σε άλλα ζητήματα έξω από το "δανεισμό και το οικονομικό στραπάτσο του Δήμου". Η κα Ουσουλτζόγλου κατηγόρησε επίσης τη δημοτική αρχή για τον "αποκλεισμό της μειοψηφίας" από τη συμμετοχή στο Σύνδεσμο Διαχείρισης Απορριμμάτων και αδιαφορία στην πρόταση της για ευαισθητοποίηση των πολιτών στο θέμα της διαχείρισης των απορριμμάτων, την "κορωνίδα των δημοτικών θεμάτων". Δήλωσε ότι είναι αδύνατον να απεικονίζει το εισηγητικό σημείωμα του Αντιδημάρχου το εύρος της μελέτης περιβαλλοντικών επιπτώσεων και ζήτησε την αναβολή της συζήτησης του θέματος, ώστε αυτό να συζητηθεί σε τακτική συνεδρίαση και με την παρουσία των μελετητών, του Συνδέσμου Διαχείρισης Απορριμμάτων και της Νομ. Αυτοδιοίκησης. Για το λόγο αυτό πρότεινε να ζητηθεί από το Νομάρχη η αναβολή της συζήτησης του θέματος στο Ν.Σ. για μια ή δύο εβδομάδες.

Η πρόταση της κας Ουσουλτζόγλου καταψηφίστηκε από την πλειοψηφία και η συζήτηση συνεχίστηκε μετά και την αποχώρηση των συμβούλων της μείζονος μειοψηφίας. Στη διαδικασία παρέμειναν οι κ.κ. Κουρουζίδης, Δελαβερίδης, και Μ. Γαβρίδης, οι οποίοι αποχώρησαν αργότερα, πριν την τελική ψηφοφορία.

Ο Δήμαρχος Βέροιας

"Για άλλη μια φορά, όπως συμβαίνει σε συζητήσεις σοβαρών θεμάτων του τόπου η μειοψηφία τρέπεται εις άτακτον φυγήν, αποφεύγοντας να πάρει θέση και να τοποθετηθεί με επιχειρήματα" δήλωσε ο Δήμαρχος κ. Χ. Σκουμπόπουλος. "Για άλλη μια φορά συζητάμε για ένα από τα σοβαρότερα θέματα που απασχολούν το νομό μας. Αντιπαρέρχομαι την απαξιωτική κριτική συναδέλφων στο πρόσωπο του Δημάρχου και του Αντιδημάρχου. Το Δημοτικό Συμβούλιο της Βέροιας έχει υποχρέωση να συζητήσει το θέμα και επιβάλλεται να διατυπώσει γνώμη, αφού η περιοχή η οποία προτείνεται για την χωροθέτηση της μονάδας, γειτνιάζει με τα Δημοτικά του Διαμερίσματα. Ανάλογες συνεδριάσεις για ένα τόσο σοβαρό θέμα θα έπρεπε να συγκαλέσουν και τα υπόλοιπα Δημοτικά Συμβούλια των Δήμων του Νομού. Απαντώντας στις αιτιάσεις για έλλειψη ενημέρωσης του Σώματος του συνόλου ο κ. Σκουμπόπουλος αναφέρθηκε στο ότι ζήτησε από τον πρόεδρο του Νομαρχιακού Συμβουλίου να λάβει γνώση της μελέτης Περιβαλλοντικών Επιπτώσεων του έργου, εν όψει της συζήτησής της στο Νομαρχιακό Συμβούλιο και εντός των προθεσμιών που ορίζει ο νόμος για την κατάθεση των αντιρρήσεων. Στην μεταξύ τους ανταλλαγή εγγράφων, ο πρόεδρος του Ν.Σ. κ. Θ. Κοπατσάρης ανακοίνωσε στον κ. Σκουμπόπουλο ότι δεν είναι δυνατόν να δοθεί αντίγραφο της μελέτης, η γραμματεία των Νομαρχιακών Συλλογικών Οργάνων όμως, προτίθεται να διευκολύνει κάθε επιτόπου μελέτη του φακέλου από τους ενδιαφερόμενους. Την μελέτη του φακέλου και την σύνταξη του εισηγητικού, ανέλαβε ο αντιδήμαρχος Τεχνικών κ. Ι. Καλαϊτζίδης και με την ιδιότητά του ως γεωλόγος - πολιτικός μηχανικός. "Ο φάκελος της μελέτης είναι στη διάθεση κάθε ενδιαφερομένου στο γραφείο του Νομαρχιακού Συμβουλίου. Οι σύμβουλοι της μειοψηφίας θα μπορούσαν να λάβουν γνώση του περιεχομένου του, ώστε να είναι ήδη ενημερωμένοι σήμερα" σχολίασε ο Δήμαρχος Βέροιας. Ο ίδιος παρατήρησε ότι οι καταχρήν προτεινόμενες για χωροθέτηση της μονάδας σύμφωνα με τη μελέτη Φραντζή ήταν δέκα. Οι δύο επόμενες προσετέθησαν όπως είπε χαρακτηριστικά, προκειμένου να εξυπηρετήσουν ίδια οφέλη κάποιων ή για να τορπιλίσουν τη διαδικασία χωροθέτησης στις προτεινόμενες θέσεις.

Για ολιγωρία της Δημοτικής Αρχής, άλο το προηγούμενο διάστημα και για την απροθυμία της να προτείνει κάποια άλλη θέση για την χωροθέτηση της Μονάδας Επεξεργασίας Απορριμμάτων, μίλησαν οι κ.κ. Κουρουζίδης και Δελαβερίδης, ενώ ο κ. Ορφανίδης τάχθηκε ανοικτά κατά της χωροθέτησης της μονάδας στην θέση 12, ζήτησε την λήψη πολιτικής απόφασης για τη λύση του ζητήματος της διαχείρισης των απορριμμάτων και άσκησε κριτική στην μείζονα μειοψηφία για έλλειψη σαφούς τοποθέτησης. Υπέρ της εισήγησης του Αντιδημάρχου, τάχθηκαν στις τοποθετήσεις τους οι σύμβουλοι της μειοψηφίας, χρησιμοποιώντας ως κύριο επιχείρημα την υποβάθμιση της περιοχής στην περίπτωση που εγκατασταθεί στα όρια του Δήμου Βέροιας η Μονάδα Επεξεργασίας Απορριμμάτων. Διαφοροποιημένη παρουσιάσθηκε η θέση του Τοπικού Συμβουλίου Άμμου. Ο κ. Κ. Μιχαηλίδης, τάχθηκε υπέρ της έγκρισης της μελέτης και της χωροθέτησης της μονάδας στη θέση 12 υπό τον όρο ότι θα εξασφαλιστούν αντισταθμιστικά οφέλη, όπως η χρηματοδότηση έργων υποδομής στο Δ.Δ. , είτε από τον ΕΣΔΑ είτε από τα έσοδα της μονάδας, την κατά προτεραιότητα κάλυψη θέσεων εργασίας στη μονάδα από κατοίκους του Δ.Δ. Άμμου και την οποιαδήποτε άλλη διευκόλυνση μπορεί να παρέχει ο Σύνδεσμος, προκειμένου να αντιμετωπισθούν προβλήματα που θα προκύψουν στο Δ.Δ. Άμμου, από τη λειτουργία της Μονάδας.

Αγαθή Σαββίδου

ΕΣΔΑ ΟΤΑ Ν. ΗΜΑΘΙΑΣ

Απάντηση στις θέσεις της Επιτροπής Τεχνικών Θεμάτων του Δήμου Βέροιας για τη ΜΠΕ του έργου κατασκευή εγκατάστασης επεξεργασίας απορριμμάτων και μονάδα παραγωγής ενέργειας



Με κείμενο - έκθεση είκοσι οκτώ (28)! Σελίδων η Επιτροπή Τεχνικών Θεμάτων του Δήμου Βέροιας προσπαθεί να τεκμηριώσει τους λόγους της απόρριψης της Μελέτης Περιβαλλοντικών Επιπτώσεων της Μονάδας Επεξεργασίας Απορριμμάτων χωρίς βέβαια να πείθει κανέναν αφού όλα τα επιχειρήματα που επιστρατεύει δεν αντέχουν ούτε σε επιστημονική ούτε σε πολιτική εξέταση και κρίση.

Με φανταστικές υποθέσεις που στοχεύουν στην παραπληροφόρηση και χρησιμοποιώντας πάντα την απαράιτητη σε αυτές τις περιπτώσεις κινδυνολογία γίνεται απέλπιδα προσπάθεια δημιουργίας κλίματος συμπάθειας στους αρνητές της πλέον σύγχρονης λύσης του προβλήματος της διαχείρισης των απορριμμάτων στην Ημαθία.

Αρκεί να εξετάσει κανείς το γεγονός και μόνο ότι στο Δήμο Βέροιας επανέρχονται σε κριτική με 16 σελίδες της Μελέτης Β΄ Φάσης σχεδιασμού διαχείρισης απορριμμάτων, κάτω από το βαρύγδουπο τίτλο "τεκμηρίωση σφαλμάτων και πλάνης της μελέτης" η οποία Β΄ φάση ολοκληρώθηκε και εγκρίθηκε το 2003, για να αντιληφθεί εύκολα ότι ο στόχος είναι να μην υλοποιηθεί ΠΟΤΕ το σχέδιο διαχείρισης απορριμμάτων στην Ημαθία.

Για να γίνει κατανοητό το περιεχόμενο της πολυσέλιδης εισήγησης που προσπαθεί να τεκμηριώσει τις επιπτώσεις στο περιβάλλον αρκεί να σταθεί κανείς στη σελ. 6 Εκεί αντιλαμβάνεται πως δύναται να καταστραφεί το περιβάλλον κατά τους επικριτές του έργου.

Συγκεκριμένα για να αποδείξει τις επιπτώσεις της επέμβασης στο φυσικό περιβάλλον (εκσκαφή, οπτική όχληση) αναφέρεται ως εξής:

"Επειδή στην μονάδα μηχανικής ανακύκλωσης θα πρέπει να έχουν άμεση πρόσβαση τα απορριμματοφόρα οχήματα και ο δρόμος προσπέλασης είναι ήδη ανηφορικός, μπορεί να υποθέσει κανείς βασίμως (sic) πως το δάπεδο της εγκατάστασης θα είναι στο υψόμετρο του δρόμου, δηλαδή στα 152 μ. (δεν δίνεται διάγραμμα τομής του χώρου)".

Βέβαια δεν αναφέρεται σε κανένα σημείο της έκθεσης ότι ο χώρος μετά από την απόληψη από τη ΔΕΗ περισσότερων του 1.000.000 κυβικών μέτρων αργιλοχώματος, έχει ουσιαστικά ισοπεδωθεί και το υψόμετρο του είναι ίσο με του δρόμου πρόσβασης, κάτι που είναι εύκολα ορατό και δια γυμνού οφθαλμού. Προφανώς οι συντάκτες της έκθεσης δεν έκαναν ούτε καν τον κόπο να επισκεφθούν το σημείο στο οποίο αναφέρονται.

Με μία αυθαίρετη υπόθεση λοιπόν που καμιά σχέση δεν έχει με την πραγματικότητα, κτίζεται στη συνέχεια όλη η εικόνα της επικείμενης καταστροφής.

" Αυτό σημαίνει τη δημιουργία μετώπου εκσκαφής στο νότιο όριο κατακόρυφου ύψους 23μ., που επιβάλλει επί πλέον εκσκαφή για τη δημιουργία των αναγκαίων διαδοχικών βαθμίδων. Επειδή όμως οι βαθμίδες θα γίνουν προς την πλευρά μεγαλύτερου υψομέτρου, καλούνται αυτές να συμβιβάσουν υψομετρική διαφορά πολύ μεγαλύτερη των 23μ., με συνέπεια την ανάπτυξη τους σε πολύ μεγάλη έκταση, πέραν αυτής που θα χρησιμοποιηθεί και μάλιστα σε έκταση δασική που δεν έχει υποστεί μέχρι σήμερα καμία μεταβολή. Η αλλοίωση της μορφολογίας του εδάφους θα είναι τεράστια, οι δε επιπτώσεις στο φυσικό περιβάλλον διαφοροποιούν την τάξη μεγέθους των αρχικά προβλεπομένων.

Επειδή η μελέτη δεν συμπεριέλαβε τις υπόψη τομές, από τις οποίες προκύπτει το μέγεθος του προβλήματος (άραγε τυχαίως) η τεχνική υπηρεσία του δήμου με βάση τα διαγράμματα της ίδιας της μελέτης, προέβη στην εν λόγω ενέργεια καθώς σε λήψη συμπληρωματικών στοιχείων αποτύπωσης του παλαιού λατομικού χώρου, από την οποία προκύπτουν τα παρακάτω σαφή συμπεράσματα: Η περιοχή επέμβασης υπερβαίνει τα όρια της ιδιοκτησίας της ΔΕΗ κατά 25.00μ. Νότια εκτείνεται σε απόσταση από 75.00 έως 100.00μ. από το όριο της -σύμφωνα με τη μελέτη -έκτασης κατάληψης του έργου, φθάνοντας μέχρι την κορυφή του λόφου (επισυνάπτονται σχετικά διαγράμματα). Έτσι η συνολική έκταση επέμβασης μόνο για την εγκατάσταση των μονάδων επεξεργασίας και παραγωγής ενέργειας, ανέρχεται σε 61.5 στρέμματα και ο αντίστοιχος όγκος ορυγμάτων σε 570.000 m3.

Από την παραπάνω ανάλυση προκύπτει ότι η επέμβαση στο φυσικό περιβάλλον της περιοχής θα είναι τεράστια και επομένως σε αντίστοιχο βαθμό η οπτική όχληση, με πλήρη αδυναμία εφαρμογής των όρων της απόφασης του Κ.Α.Σ.

Ο βαθμός παραπληροφόρησης αυξάνεται όταν αυθαίρετα επίσης υποθέτει τα εξής:(ΣΕΛ.8)

Αναφέρονται στο 7" κεφάλαιο τα απαιτούμενα χαρακτηριστικά που πρέπει να έχει το παραγόμενο compost ώστε να μπορεί να διατεθεί στην αγορά (βλέπε σελ.58), μεταξύ των οποίων είναι και η απαλλαγή του από βαρέα μέταλλα. Εν τούτοις ο μόνος τρόπος που υποδεικνύει για αντιμετώπιση του προβλήματος είναι ο έλεγχος των υλικών εισόδου, ως να είναι δυνατός ο εντοπισμός των βαρέων μετάλλων με απλή οπτική παρατήρηση των εισερχομένων όγκων όταν το πρωί κάθε Δευτέρας!!!! αναμένεται ποσότητα 450 tn απορριμμάτων."

Τέλος αγγίζει τα όρια του μη σοβαρού η αναφορά στην δημιουργία σκόνης και καυσαερίων κατά τη διάρκεια κατασκευής του έργου ωσάν να μην δημιουργεί σήμερα σκόνες και καυσαέρια η κατασκευή του ταμιευτήρα στην περιοχή Αγίας Βαρβάρας. (ΣΕΛ.9)

"Στο κεφάλαιο 9 αναφέρεται στην εκτίμηση της αέριας ρύπανσης εξ αιτίας της σκόνης, κατά την φάση κατασκευής του έργου και διαπιστώνει ότι αυτή θα έχει τη μέγιστη τιμή της σε απόσταση 516.00m, αγγίζοντας την τιμή των 6,452 mg/m3, με υποτιθέμενη έκταση εκσκαφής τα 35 στρέμματα .(βλέπε σελ. 127). Αν αναλογιστεί κανείς ότι η έκταση εκσκαφής είναι τελικώς διπλάσια της προϋπολογιζόμενης και ότι η απόσταση των 516.00m συμπίπτει με το μέσο της λίμνης, γίνεται κατανοητή η οξύτητα του προβλήματος που αναμένεται να δημιουργηθεί. Για τις επιπτώσεις στα νερά αναφέρει (βλέπε σελ. 128): "Κατά τη φάση κατασκευής είναι δυνατό να παρασυρθούν ποσότητες αιωρούμενων στερεών από τις χωματουργικές εργασίες μετά από βροχή. Ωστόσο γύρω από τον χώρο εγκατάστασης του έργου δεν υπάρχουν ευαίσθητοι αποδέκτες οπότε δεν αναμένεται να υπάρξουν επιπτώσεις στην ποιότητα τους από τα αιωρούμενα στερεά". Κατά τους μελετητές επομένως ο Αλιάκμονας και ο ταμιευτήρας υδροδότησης της Θεσσαλονίκης δεν αποτελεί ευαίσθητο αποδέκτη και ως εκ τούτου μπορεί να αγνοείται!!!. Τέλος κατά τη φάση κατασκευής του έργου θεωρούν ότι θα υπάρξουν ελάχιστες επιπτώσεις στη χλωρίδα και πανίδα, θεωρώντας βεβαίως ότι επέμβαση θα περιοριστεί στα όρια του παλιού λατομείου, πράγμα που όπως αποδείχθηκε δεν ισχύει."

Όλα τα παραπάνω αποτελούν ένδειξη της επιστημονικής προσέγγισης της τεχνικής Επιτροπής του Δήμου Βέροιας καθώς και των επιστημόνων που τυχόν εκτάκτως συνέβαλαν στην σύνταξη της πολυσέλιδης εισήγησης .

Ο ΕΣΔΑ θα συνεχίσει να επιμένει στη "θέση 12", η οποία αποτελεί και την μοναδική εφαρμόσιμη πρόταση

-για την επίλυση του προβλήματος της ρύπανσης του Νομού και κυρίως της κοίτης του Αλιάκμονα απ' όπου πίνει νερό η Θεσσαλονίκη καθώς και

-για την εξάλειψη των 80 χωματερών που προβάλουν τη χειρότερη εικόνα στους επισκέπτες και παράλληλα εγκυμονούν κινδύνους για την υγεία των πολιτών, καθώς βρίσκονται σε απόσταση αναπνοής από τους οικισμούς και διαπιστωμένα μολύνουν τον υδροφόρο όλης της πεδινής Ημαθίας.

Ο ΠΡΟΕΔΡΟΣ ΤΟΥ ΔΣ
ΓΙΑΝΝΗΣ ΔΑΛΛΑΣ
ΔΗΜΑΡΧΟΣ ΜΑΚΕΔΟΝΙΔΟΣ

Πώς η Διατροφή σχετίζεται με τις κρίσεις Ημικρανίας

Γράφει ο Τόπης Αθανάσιος
Διαιτολόγος - Διατροφολόγος

Οι ημικρανίες είναι ένα σύνδρομο αγγειακής προέλευσης που παρουσιάζεται κλινικά ως επαναλαμβανόμενος σφυγμικός, παλμικός πόνος, συνήθως στο ένα ημισφαίριο της κεφαλής. Υπολογίζεται ότι σήμερα 28 εκατομμύρια γυναίκες και 6 εκατομμύρια άνδρες στις Ηνωμένες Πολιτείες υποφέρουν από ημικρανίες και αυτός ο αριθμός ολοένα και αυξάνεται. Η μεγαλύτερη συχνότητα ημικρανιών παρατηρείται μεταξύ των ηλικιών 20 και 35 και συχνά σχετίζεται με θετικό οικογενειακό ιστορικό. Ημικρανίες συναντώνται σε όλες τις εθνικότητες, φυλές και γεωγραφικές τοποθεσίες του κόσμου. Επίσης, μπορεί να εμφανιστούν για πρώτη φορά κατά τη διάρκεια της εγκυμοσύνης ή με την έναρξη χρήσης αντισυλληπτικών. Επηρεάζουν ασθενείς για μεγάλο χρονικό διάστημα της ζωής τους με αποτέλεσμα να έχουν σημαντικό κόστος υγείας.

Υπάρχουν δύο κύριες μορφές ημικρανίας. Η πρώτη, ημικρανία χωρίς αύρα (παλιότερα καλούμενη κοινή ημικρανία) είναι σοβαρή, μονόπλευρη κεφαλαλγία που διαρκεί τυπικά από 2 έως 72 ώρες. Αυτές οι κεφαλαλγίες συχνά επιδεινώνονται από τη φυσική δραστηριότητα και συνοδεύονται από ναυτία, εμετό, φωτοφοβία (υπερευαισθησία στο φως). Περίπου το 85% των ασθενών δεν έχουν αύρα. Στο δεύτερο τύπο (παλιότερα καλούμενη κλασσική ημικρανία) προηγούνται νευρολογικά συμπτώματα που καλούνται αύρα, τα οποία μπορεί να είναι οπτικά, αισθητικά ή και να προκαλούν διαταραχές του λόγου ή κινητικές. Πιο συχνά, αυτά τα πρόδρομα συμπτώματα είναι οπτικά και παρουσιάζονται 20 με 40 λεπτά προτού αρχίσει η κεφαλαλγία. Στο 15% των ασθενών που πάσχουν από ημικρανία, που ακολουθεί την αύρα, η τελευταία από μόνη της επιτρέπει τη διάγνωση. Γενικά, οι γυναίκες έχουν τρεις φορές μεγαλύτερες πιθανότητες να υποφέρουν από κάποιο τύπο ημικρανίας σε σχέση με τους άνδρες.

Οι ημικρανίες αποτελούν ολοένα και πιο συχνό πρόβλημα υγείας και χαρακτηρίζονται από μεγάλο εύρος πιθανών αιτιολογικών παραγόντων (πολυπαραγοντικό σύνδρομο). Η δυσανοχή σε ορισμένα τρόφιμα (τροφικές ευαισθησίες), η ανεπάρκεια συγκεκριμένων θρεπτικών συστατικών, διάφορες νευροενδοκρινικές διαταραχές και το στρες μπορούν να προκαλέσουν κρίσεις ημικρανίας.

Υπολογίζεται ότι το 20% των περιπτώσεων ημικρανίας οφείλονται σε δυσανοχή σε ορισμένα τρόφιμα. Τρόφιμα που περιέχουν ουσίες με αγγειοσυσπαστικές ιδιότητες, όπως τυραμίνη και φαινυλαλανίνη (μονοαμίνες), αλκοόλ, φαινολικά φλαβονοειδή και καφεΐνη μπορούν να επιφέρουν ημικρανίες σε ευπαθείς ασθενείς.

Τέτοια τρόφιμα είναι το κόκκινο κρασί, η μπύρα, το τυρί, το γιαούρτι, το γάλα, το τσάι, ο καφές, τα αναψυκτικά τύπου cola, η σοκολάτα και τα πρόσθετα τροφίμων όπως η aσπαρτάμη και το γλουταμινικό μονονάτριο (ενισχυτικό γεύσης στα Κινέζικα εστιατόρια). Έχει βρεθεί ότι πολλοί ασθενείς με ημικρανίες έχουν σημαντικά χαμηλά επίπεδα ενός ενζύμου, της φαινυλσουλφοτρανσφεράσης αιμοπεταλίων, το οποίο φυσιολογικά απενεργοποιεί τις μονοαμίνες, με αποτέλεσμα να υπάρχουν στους ασθενείς αυτούς υψηλές ποσότητες μονοαμινών, τοξικών για τον οργανισμό. Κατά συνέπεια, άτομα επιρρεπή στην εμφάνιση ημικρανιών οφείλουν να αποφεύγουν προληπτικά τα παραπάνω τρόφιμα.

Ένας ακόμη πρόδρομος της ημικρανίας είναι η υπογλυκαιμία. Τρόφιμα που πιστεύεται ότι προκαλούν ημικρανία μετά από υπογλυκαιμία είναι η σοκολάτα, το τυρί, τα κιτρικά φρούτα (πορτοκάλι, μανταρίνι κ.α), η μπανάνα, οι ξηροί καρποί, τα δημητριακά, τα φασόλια, η πίτσα, το κόκκινο κρασί, η μπύρα, τα αναψυκτικά τύπου cola, ο καφές, το τσάι και διάφορα πρόσθετα τροφίμων.

Επιπλέον, η ανεπάρκεια δύο μικροθρεπτικών συστατικών, της ριβοφλαβίνης (βιταμίνη Β2) και του μαγνησίου (Mg) φαίνεται να σχετίζεται με την εμφάνιση ημικρανίας. Φυσιολογικά, η ριβοφλαβίνη ρυθμίζει αποτελεσματικά τον ενεργειακό μεταβολισμό των μιτοχονδρίων (κυτταρικά οργανίδια υπεύθυνα για την παραγωγή ενέργειας του κυττάρου), ο οποίος έχει διαταραχθεί σε ασθενείς με ημικρανία. Συνεπώς, αν και υποστηρίζεται από λίγες μέχρι σήμερα κλινικές μελέτες, συστήνεται η προληπτική χορήγηση υψηλών δόσεων ριβοφλαβίνης (400 mg/ημέρα) σε ασθενείς ευπαθείς για εμφάνιση ημικρανιών. Όσον αφορά το μαγνήσιο, η δράση του στο σώμα μεταξύ άλλων περιλαμβάνει την εξουδετέρωση αγγειοσπασμού, την αναστολή συσσώρευσης αιμοπεταλίων και τον περιορισμό σχηματισμού φλεγμονωδών ουσιών, φαινόμενα που σχετίζονται με την παθογένεια της ημικρανίας..

Είναι χαρακτηριστικό ότι τρόφιμα που προκαλούν κρίσεις ημικρανίας σε ένα άτομο μπορεί να μην επιφέρουν κρίσεις σε κάποιο άλλο, ενώ τα όρια δυσανοχής τροφίμων μπορεί να ποικίλλουν από καιρό σε καιρό, ακόμη και στο ίδιο το άτομο.

Γι' αυτό το λόγο δεν ενδείκνυνται γενικές συστάσεις όσον αφορά την αποφυγή τροφίμων. Αντιθέτως, πρέπει να γίνεται αξιολόγηση και να καθορίζονται τα τρόφιμα που σχετίζονται με τις κρίσεις ημικρανίας στον κάθε ασθενή ξεχωριστά, έτσι ώστε να αποφεύγεται η κατανάλωσή τους ως μέσο προφύλαξης από τις κρίσεις αυτές. Σε αυτό το σημείο είναι σημαντικό ο διαιτολόγος να μπορεί να προσφέρει εναλλακτικές επιλογές τροφίμων, παρόμοιας διατροφικής αξίας με αυτά που αποφεύγονται, έτσι ώστε να διασφαλίζεται η επαρκής θερμιδική πρόσληψη και διατροφική κατάσταση του ασθενούς. Είναι λοιπόν σαφές ότι η εμφάνιση κρίσεων ημικρανίας σχετίζεται άμεσα με τη διατροφή, με αποτέλεσμα ο ρόλος του διαιτολόγου να είναι σημαντικός στην πρόληψη και ανακούφιση των συμπτωμάτων ημικρανίας.

ΣΗΜΕΡΑ ΣΤΗ ΒΕΡΟΙΑ

Ημερίδα της Νομαρχιακής Αυτοδιοίκησης για την Τουριστική ανάπτυξη της Ημαθίας ΜΕ ΤΗΝ ΠΑΡΟΥΣΙΑ ΤΟΥ ΥΠΟΥΡΓΟΥ Δ. ΑΒΡΑΜΟΠΟΥΛΟΥ



Ο υπουργός Τουριστικής Ανάπτυξης κ. Δημήτρης Αβραμόπουλος θα κηρύξει την έναρξη των εργασιών στην ημερίδα που διοργανώνει σήμερα Παρασκευή 18 Μαρτίου στη Βέροια, η Νομαρχιακή Αυτοδιοίκηση Ημαθίας σε συνεργασία με τη Νομαρχιακή Επιτροπή Τουριστικής Προβολής υπό την αιγίδα του Υπουργείου.

Το θέμα της ημερίδας θα αφορά την τουριστική ανάπτυξη του Νομού και οι εισηγήσεις αναμένονται με ενδιαφέρον σχετικά με σημαντικά θέματα της περιοχής και των επαγγελματιών της Ημαθίας.

Οι εργασίες θα γίνουν στο Χώρο Τεχνών πρωί και απόγευμα σύμφωνα με το παρακάτω πρόγραμμα:

10.00΄ - 10.30΄ π.μ. Έναρξη - Χαιρετισμοί

10.30΄ - 11.00΄ π.μ. Ομιλία Υπουργού Τουριστικής Ανάπτυξης κ. Δημήτρη Αβραμόπουλου

11.00΄ - 11.30΄ π.μ. Εισήγηση "Τουριστική Ανάπτυξη Ημαθίας", Γιάννης Σπάρτσης

11.30΄ - 12.00΄ Διάλειμμα

12.00΄ - 12.30΄ μ.μ. Εισήγηση "Αγροτουρισμός", Παπασταύρου Μπριγκίττα,



Πρόεδρος & Δ/νων Σύμβουλος "ΑΓΡΟΤΟΥΡΙΣΤΙΚΗΣ Α.Ε."

12.30΄ - 13.00΄μ.μ. Εισήγηση "Ποιότητα παροχής υπηρεσιών στον Τουριστικό Τομέα" Ματσουλιάδης Πασχάλης, Δ/ντής ΟΤΕΚ-Μακεδονίας

13.00΄ - 14.00΄μ.μ. Ερωτήσεις - Τοποθετήσεις

Απογευματινές εργασίες

17.00΄ - 17.30΄ μ.μ. Εισήγηση "Εναλλακτικές Μορφές Τουρισμού", Μιχαηλίδης Γιώργος, Χωροτάκτης - Σταμέλος Κυριάκος, Περιβαλλοντολόγος

17.30΄ - 18.00΄ μ.μ. Εισήγηση "Εκπαίδευση στελεχών και προσωπικού τουριστικών επιχειρήσεων", Ευθύμιος Μούμκας, Οικονομολόγος, Ιδιοκτήτης Ιδιωτ. Σχολής Τουρ. Επαγγελμάτων, Ξενοδόχος, Εκδότης Τουρ. Περιοδικού.

18.00΄ - 18.30΄ μ.μ. Εισήγηση "Τουριστική Προβολή : Προϋπόθεση για την Τουριστική Ανάπτυξη", Μανδάνη Ελένη, Δ/ντρια Συνεδρίων & Marketing Πρότυπου Συνεδριακού Κέντρου "ΠΟΛΙΣ".

18.30΄ - 19.30΄ μ.μ. Ερωτήσεις - Τοποθετήσεις

19.30΄ - 20.00΄ μ.μ. Συμπεράσματα - Λήξη Ημερίδας

Καλούνται φορείς και επαγγελματίες

Η Νομαρχιακή Αυτοδιοίκηση Ημαθίας και η Νομαρχιακή Επιτροπή Τουριστικής Προβολής (Ν.Ε.Τ.Π.) Ημαθίας καλούν όλους τους φορείς και επαγγελματίες του Νομού (ξενοδόχους, τουρ. πράκτορες, εστιάτορες, ιδιοκτήτες καφέ και κέντρων διασκέδασης, εμπόρους, ιδιοκτήτες και οδηγούς λεωφορείων, ιδιοκτήτες και οδηγούς ΤΑΞΙ, στελέχη και προσωπικό τουριστικών και συναφών επιχειρήσεων κ.ά.) να συμμετάσχουν στις εργασίες της Ημερίδας, καταθέτοντας και τις δικές τους απόψεις και προτάσεις στα θέματα που θα συζητηθούν, με στόχο την καλύτερη καταγραφή και αξιολόγηση όλων των απόψεων για την Τουριστική Ανάπτυξη της περιοχής μας.

Συναυλία κλασικής μουσικής με την Κ.Ο.Θ.

Η γνώριμή μας Κρατική Ορχήστρα Θεσσαλονίκης, θα εμφανιστεί για μια συναυλία στον Χώρο Τεχνών, την Κυριακή 20 Μαρτίου 2005.

Η συναυλία οργανώνεται από τη Δημοτική Επιχείρηση Πολιτισμού του Δήμου της Βέροιας. Η Κ.Ο.Θ. με την συμμετοχή 60μελούς συμφωνικής ορχήστρας υπό τη διεύθυνση του Μύρωνα Μιχαηλίδη, θα ερμηνεύσει δύο διάσημα έργα: το 4ο Πιάνο Κοντσέρτο του Μπετόβεν και την 5η Συμφωνία του Τσαικόφσκι. Συμπράττει ο διάσημος ελληνικής καταγωγής πιανίστας Martino Tirimo.

Ωρα έναρξης της συναυλίας 9 μ.μ.

Εισιτήρια: 10 ευρώ πλατεία, 5 ευρώ εξώστης, φοιτητικές, μαθητικά.

Η προπώληση των εισιτηρίων γίνεται στο φουαγιέ του Χώρου Τεχνών, καθημερινά στις ώρες 9 π.μ. - 2 μ.μ. και 6-8 μ.μ.

Στις 19 Μαρτίου

Συναυλία του Μανώλη Λιδάκη στο Χώρο Τεχνών

Ο Μανώλης Λιδάκης θα εμφανιστεί στη Βέροια, το Σάββατο 19 Μαρτίου, σε μια συναυλία που οργανώνουν η Δημοτική Επιχείρηση Πολιτισμού του Δήμου Βέροιας, ο Μ.Σ. "Η Καλλιθέα" και το περιοδικό ΔΙΦΩΝΟ.

Ο μεγάλος ερμηνευτής θα συνοδεύεται από δύο πιάνα και τρεις σολίστες και θα ερμηνεύσει σημαντικά ελληνικά τραγούδια, από το ρεμπέτικο και το λαϊκό, περνώντας στο νέο κύμα και από εκεί στον Μάνο Χατζηδάκη αλλά και αποδίδοντας δικά του τραγούδια και συνθέσεις σύγχρονων ελλήνων συνθετών, με τον δικό του, ξεχωριστό αισθαντικό τρόπο. Η συναυλία θα δοθεί στην αίθουσα του Χώρου Τεχνών, με ώρα έναρξης 9 μ.μ.

Προπώληση εισιτηρίων στο φουαγιέ του Χώρου Τεχνών προς 20 ευρώ και 15 ευρώ (φοιτητικά, μαθητικά). Η προπώληση αρχίζει την Παρασκευή 11 Μαρτίου στις ώρες 9 π.μ. - 2 μ.μ. και 6-8 μ.μ.



ΠΟΛΙΤΙΣΤΙΚΟ ΕΡΓΑΣΤΗΡΙ ΣΤΑΥΡΟΥ
ΚΟΤΖΑΕΡΙΔΗΣ ΓΙΩΡΓΟΣ
ΙΩΣΗΦΙΔΟΥ ΠΟΠΗ

Διαθέτουμε

Αγιογραφίες-Εικόνες και του πιο άγνωστου Αγίου
Κάθε είδους ημερολόγια - Είδη λαϊκής τέχνης
ΓΙΑ ΠΟΛΙΤΙΣΤΙΚΟΥΣ
ΣΥΛΛΟΓΟΥΣ-
ΚΑΠΗ ΣΧΟΛΕΙΑ
Για την φετινή χρονιά θέτουμε στην διάθεση των
Πολιτιστικών Συλλόγων, ΚΑΠΗ, Σχολείων, αφιλοκερδώς,
τις κάτωθι εκθέσεις."ΜΙΚΡΑ ΑΣΙΑ ΑΓΑΠΗΜΕΝΗ""150 ΑΝΤΙΓΡΑΦΑ ΘΑΥΜΑΤΟΥΡΓΩΝ ΕΙΚΟΝΩΝ ΤΗΣ ΠΑΝΑΓΙΑΣ""ΕΡΑΤΕΙΝΗ ΗΜΑΘΙΑ""ΕΙΚΟΝΕΣ ΑΓΙΩΝ ΤΟΥ ΠΟΝΤΟΥ-ΜΙΚΡΑΣ ΑΣΙΑΣ"όπως επίσης προβολές διαφανειών με θέμα τις αλησμόνητες πατρίδες.



ΤΗ ΔΕΥΤΕΡΑ 21 ΜΑΡΤΙΟΥ

Συνεδριάζει στη Βέροια το Δημοτικό Συμβούλιο

Με 28 θέματα συνεδριάζει την ερχόμενη Δευτέρα 21 Μαρτίου το Δημοτικό Συμβούλιο Βέροιας στις 8.00 μ.μ. Η ημερήσια διάταξη έχει ως εξής:



-Σφράγιση ή μη κατ/τος υγειονομικού ενδιαφέροντος του Νικολάου Γραμματικού.

-Σφράγιση ή μη κατ/τος υγειονομικού ενδιαφέροντος του Ηλία Μαστορίδη.

-Σφράγιση ή μη κατ/τος υγειονομικού ενδιαφέροντος του Αντωνίου Καζάνα.

-Σφράγιση ή μη κατ/τος υγειονομικού ενδιαφέροντος του Κυριάκου Βασιλειάδη.

-Επί αιτήσεως κληρονόμων Δημητρίου Φωτιάδη για παραχώρηση κοινόχρηστης δημοτικής έκτασης.

-Επί αιτήσεως Παναγιώτη Γώτα για παραχώρηση κοινόχρηστης δημοτικής έκτασης.

-Επί αιτήματος Πανημαθιακού Αθλητικού Συλλόγου Καράτε για οικονομική ενίσχυση.

-Επί αιτήματος Μορφωτικού Γυμναστικού Συλλόγου "Ο Προμηθέας" για οικονομική ενίσχυση.

-Επί αιτήματος Αναπτυξιακού Στεγαστικού Συνεταιρισμού Διαχείρισης Περιφερειακής Αγοράς Ν. Ημαθίας για μελέτη τροπ/σης Γ.Π.Σ. στην περιοχή Σιδηροδρομικού Σταθμού (Α.Τ. 795).

-Εγκριση ή μη τροπ/σης της σύμβασης μεταξύ του Δήμου και του Α.Π.Θ. για καταγραφή και συστηματοποίηση του δωρηθέντος αρχείου του καθηγητή Ν. Μουτσόπουλου.

-Παραλαβή γεωτεχνικής έρευνας και μελέτης του εδάφους θεμελίωσης για την κατασκευή του 7ου & 11ου Δημοτικού Σχολείου.

-Επί εισηγήσεως Τ.Σ. Καστανιάς για χορήγηση συναίνεσης διενέργειας ερευνητικών εργασιών εντοπισμού μαρμάρου στον Σταύρο Ταγγίδη.

-Επί εισηγήσεως Τ.Σ. Καστανιάς για χορήγηση συναίνεσης έκδοσης άδειας εκμετάλλευσης λατομείου μαρμάρων από την εταιρεία "Λευκά Μάρμαρα Βέροιας Ε.Π.Ε.".

-Εγκριση ή μη τροπ/σης συστατικής πράξης της δημοτικής επιχείρησης τεχνικών έργων "Ο ΗΦΑΙΣΤΟΣ".

-Εγκριση ή μη τροπ/σης συστατικής πράξης της δημοτικής επιχείρησης "Δημοτικό Περιφερειακό Θέατρο Βέροιας".

-Εγκριση ή μη Εσωτερικού Κανονισμού Υπηρεσιών της δημοτικής επιχείρησης Επικοινωνίας, Πληροφόρησης, Δημοσιότητας "ΙΡΙΣ".

-Εγκριση ή μη Κανονισμού Διαχείρισης της δημοτικής επιχείρησης Επικοινωνίας, Πληροφόρησης, Δημοσιότητας "ΙΡΙΣ".

-Καθορισμός ύψους προστίμου σε παραβάτες αυθαίρετης διαφήμισης.

-Έγκριση ή μη διόρθωσης και διαγραφής βεβαιωθέντων ποσών από χρηματικούς καταλόγους του Δήμου.

-Εγκριση σύναψης δανείου από πιστωτικό ίδρυμα.

-Τροπ/ση προϋπολογισμού και τεχνικού προγράμματος Δήμου έτους 2005.

-Εγκριση ή μη λύσης της μίσθωσης δημοτικού ακινήτου στο Δ.Δ. Άμμου.

-Εγκριση ή μη συνδιοργάνωσης εκδήλωσης με το Ωδείο Φίλιππος Βέροιας.

-Εγκριση ή μη συνδιοργάνωσης εκδήλωσης με το γραφείο Τ.Ε.Ε. της Δ/θμιας Εκπαίδευσης Ν. Ημαθίας και κάλυψης μέρους των σχετικών δαπανών.

-Εγκριση ή μη τροπ/σης απόφασης Δ.Σ. για αντικατάσταση μελών σχολικής επιτροπής.

-Γνωμοδότηση για τροπ/ση προϋπολογισμού του Β΄ Βρεφ/κού Σταθμού Δήμου Βέροιας.

-Έγκριση ή μη 1ου Α.Π.Ε. (Τακτοποιητικού) και διάθεσης απροβλέπτων δαπανών του έργου "Κατασκευή εορταστικού φωτισμού πόλης".

-Έγκριση ή μη 1ου Α.Π.Ε. (Τακτοποιητικού) και διάθεσης απροβλέπτων δαπανών του έργου "Συντήρηση και επισκευή φωτισμού πάρκων και παιδικών χαρών".

Απάντηση του Π.Α.Μ.Ε. στο Εργατικό Κέντρο Βέροιας

Το ΠΑΜΕ με ανακοίνωση που έδωσε χθες στην δημοσιότητα απαντάει στις παρατηρήσεις και "καταγγελίες" του Εργατικού Κέντρου Βέροιας που δημοσιεύθηκαν χθες στον Τοπικό Τύπο. Στην ανακοίνωσή του το ΠΑΜΕ αναφέρει τα εξής:

Στο σπίτι του κρεμασμένου δεν μιλάνε για σχοινί...

Όταν εδώ και χρόνια η συγκεκριμένη πλειοψηφία της διοίκησης του Ε.Κ. Βέροιας συναινεί και ευλογεί στην υλοποίηση όλων των αντεργατικών πολιτικών κυβερνήσεων - ΕΕ και μεγάλου κεφαλαίου, είναι τουλάχιστον υποκρισία να προσπαθεί να ψέξει το ΠΑΜΕ για τις προσπάθειές του να συντονίσει ανταγωνιστικά τους εργαζόμενους στην υπεράσπιση των δικαιωμάτων τους.

Η σιωπή λένε είναι καμιά φορά χρυσός, πράγμα όμως που δεν φροντίζει να τηρεί η πλειοψηφία της διοίκησης του Ε.Κ. Βέροιας προσπαθώντας μέσω ανακοινώσεων να βρει αλλού ενόχους για την αποτυχία της απεργίας που υποτίθεται ότι εξήγγειλε, και αυτό κάτω από την πίεση των ταξικών δυνάμεων. Γράφουμε υποτίθεται, γιατί αν ψάξει κανένας με προσοχή το διεκδικητικό πλαίσιο της πλειοψηφίας δε λέει κουβέντα για το τι μεροκάματο και τι μισθό διεκδικεί και επίσης η μη πραγματοποίηση σήμερα απεργιακής συγκέντρωσης φανέρωσε τους στόχους και τους σκοπούς της συγκεκριμένης πλειοψηφίας που δεν είναι άλλοι από τον αποπροσανατολισμό και την ενσωμάτωση των εργαζομένων στην κυρίαρχη πολιτική του κεφαλαίου.

Πάντως όταν οι θεσμοί, για τους οποίους μιλά η πλειοψηφία της διοίκησης του Ε.Κ. Βέροιας, σταματήσουν να εκφράζουν τα συμφέροντα και τις σύγχρονες ανάγκες των εργαζόμενων βάζοντας πλάτη στην υλοποίηση των πρασινογάλαζων αντιλαϊκών πολιτικών και την κατακρεούργηση των εργατικών δικαιωμάτων και κατακτήσεων, οι ίδιοι οι εργαζόμενοι έχουν κάθε έννομο συμφέρον να ανατρέψουν αυτούς τους θεσμούς με τους αγώνες τους.

Το ΠΑΜΕ, μετά και την σημερινή (χθεσινή) επιτυχία της 24ωρης απεργιακής του κινητοποίησης σε πάνω από 54 πόλεις της χώρας, θα συνεχίσει αταλάντευτα στο πλευρό των εργαζομένων να αγωνίζεται:

Για το δικαίωμα σε πλήρη και σταθερή δουλειά αλλά και ουσιαστική προστασία των ανέργων. Για υπογραφή ικανοποιητικών κλαδικών συμβάσεων, κατώτερο μισθό 1.200 ευρώ, κατώτερη σύνταξη 960 ευρώ. Να εμποδιστεί η νέα επιδρομή στα ασφαλιστικά δικαιώματα, για την κατάργηση των αντιασφαλιστικών νόμων Ν.Δ. και ΠΑΣΟΚ, σύνταξη στα 55 για τις γυναίκες και στα 60 για τους άνδρες, να πληρώσει το κράτος και η μεγαλοεργοδοσία. Για τη μη απελευθέρωση του ωραρίου, ενάντια στο ωρομίσθιο, τη μερική απασχόληση, για τη περιφρούρηση της Κυριακάτικης αργίας. Για 7ωρο - 5νθήμερο - 35ωρο. Για να σταματήσει η ιδιωτική ληστρική δράση στην Υγεία και τη Παιδεία .

Μέσα στη δράση θα συντονίσουμε με τους αυτοαπασχολούμενους, τους ΕΒΕ και τους μικρομεσαίους αγρότες σε κοινό αγώνα επιβίωσης, χτίζοντας ισχυρό Μέτωπο αντιπαράθεσης στην αντιλαϊκή πολιτική.

Τοπική Γραμματεία Ημαθίας

Πρόσκληση

Θα είναι ιδιαίτερη τιμή για μας, η παρουσία σας στα εγκαίνια του δικηγορικού μας γραφείου, το Σάββατο 19 Μαρτίου 2005 και ώρα 19.00΄.
Μητροπόλεως 41, Βέροια (1ος όροφος).

Με τιμή
Γεώργιος Λιόλιος Γρηγόριος Μαρκοβίτης

Τη Δευτέρα συνεδριάζει το Δημοτικό Συμβούλιο Νάουσας

Τακτική συνεδρίαση πραγματοποιεί το Δημοτικό Συμβούλιο Νάουσας τη Δευτέρα 21 Μαρτίου στις 8.00 μ.μ. με τα παρακάτω θέματα στην ημερήσια διάταξη:



1. Ανάγνωση εγγράφων
2. Φιλοξενία παιδιών από την πρώην Γιουγκοσλαβία - Πάσχα 2005
3. Έγκριση σύμβασης μίσθωσης έργου εξωτερικού συνεργάτη - Λογιστή για το έτος 2005
4. Τροποποίηση προϋπολογισμού - Ψήφιση πιστώσεων
5. Σύναψη προγραμματικής σύμβασης με τον ΕΣΔΑ και τους Δήμους του Νομού για την εφαρμογή προγράμματος ανακύκλωσης υλικών συσκευασίας - Ορισμός εκπροσώπου
6. Έγκριση ταμιακού απολογιστικού πίνακα χρήσης 2004 του Ν.Π.Δ.Δ. με την επωνυμία "Οργανισμός Άρδευσης Ροδοχωρίου"
7. Έγκριση προϋπολογισμού έτους 2005 του Ν.Π.Δ.Δ, με την επωνυμία "Οργανισμός Άρδευσης Ροδοχωρίου"
8. Ανάκληση βεβαιωτικού καταλόγου και επιστροφή ποσού ως αχρεωστήτως εισπραχθέντος
9. Αίτηση Καμπάκη Σταύρου για καθορισμό δόσεων
10. Απ' ευθείας ανάθεση εκπόνησης μελέτης με τίτλο "Αποτύπωση στατικού φορέως φέροντος οργανισμού διατηρητέου κτιρίου υδρόμυλου Μάκη ιδιοκτησίας συλλόγου "Γενίτσαροι και Μπούλες" στατική επίλυση.
11. Έγκριση Ανακεφαλαιωτικού Πίνακα εργασιών
12. Έγκριση πρωτοκόλλων προσωρινής παραλαβής έργων
13. Παράταση προθεσμίας περαίωσης έργου
14. Τροποποίηση Τεχνικού Προγράμματος και προϋπολογισμού και απ' ευθείας ανάθεση έργου στη ΔΗ.Κ.Ε.ΝΑ.
15. Απ' ευθείας ανάθεση έργου στη ΔΗ.Κ.Ε.ΝΑ.
16. Αλλαγή τίτλου έργου και πρόταση για εκτέλεσή του με πρόχειρο διαγωνισμό
17. Εκτέλεση έργων με αυτεπιστασία
18. Προγραμματισμός πρόσληψης έκτακτου εποχιακού εργατοτεχνικού προσωπικού για το έτος 2005.
19. Χορήγηση άδειας ίδρυσης κτηνοτροφικής εγκατάστασης
20. Χορήγηση άδειας ίδρυσης λειτουργίας καταστημάτων υγειονομικού ενδιαφέροντος
21. Κατ' αρχήν λήψη απόφασης για έκδοση βιβλίου με τίτλο "Σιακάδες Νιαουστινοί" του Νικολάου Σπάρτση.
22. Έγκριση απολογισμού 2ης Ε.Σ.Ε. Νάουσας
23. Έγκριση απολογισμού 6ης Ε.Σ.Ε. Νάουσας
24. Έγκριση απολογισμού 8ης Ε.Σ.Ε. Νάουσας
25. Έγκριση απολογισμού 12ης Ε.Σ.Ε. Νάουσας

Ανοιχτό Σχολείο. Ανοιχτοί Ορίζοντες.

Ιδιωτικό Γυμνάσιο & Λύκειο
Ι. ΣΑΦΑΡΙΚΑ - Ι. ΜΠΑΡΜΠΑΡΟΥΣΗ



Άρχισαν οι Εγγραφές για το σχολικό έτος 2005-06

Τα Ιδιωτικά Εκπαιδευτήρια Βέροιας πληροφορούν τους ενδιαφερόμενους ότι ξεκίνησαν να δέχονται αιτήσεις εγγραφών για την φοίτηση κατά το σχολικό έτος 2005 -2006 για μαθητές Α' τάξης Γυμνασίου και για μαθητές Α' τάξης Λυκείου.

Η καλύτερη επιλογή για το παιδί που τελειώνει το Δημοτικό
Η επιλογή της επιτυχίας για τον μαθητή που τελειώνει το Γυμνάσιο
Γιατί στο Ιδιωτικό τα πλεονεκτήματα είναι σημαντικά

Έχει την ευκαιρία να αποκτήσει έως και 2 πτυχία ξένων γλωσσών χωρίς εξωσχολικό φροντιστήριο.

Παρακολουθεί Ενισχυτική Δδασκαλία* με επιπλέον ώρες (χωρίς έξτρα χρέωση) και έτσι δεν χρειάζεται εξωσχολικά φροντιστήρια που κοστίζουν στο γονιό και κουράζουν τον μαθητή με τις μετακινήσεις.

Κάνει μάθημα με Καθηγητές υψηλού επιπέδου με φροντίδα και συνέπεια.

Έχει την δυνατότητα να αποκτήσει πιστοποίηση ECDL σε προγράμματα πληροφορικής.

Φοιτεί σε εξαιρετικό Σχολικό Περιβάλλον που εξασφαλίζει την ασφάλεια και ηρεμία του μαθητή και των γονιών.

Πληροφορίες τηλεφωνικά 2331 0 75490 -3
Παραλαβή αιτήσεων καθημερινά 14.00 - 16.00.

*ΑΔΕΙΑ ΛΕΙΤΟΥΡΓΙΑΣ ΦΡΟΝΤΙΣΤΗΡΙΑΚΩΝ ΜΑΘΗΜΑΤΩΝ
(ΑΠΟΦΑΣΗ Δ/ΝΣΗΣ Β/ΘΜΙΑΣ ΕΚΠ/ΣΗΣ Ν.ΗΜΑΘΙΑΣ, Φ17.1/3015)

40ΝΘΗΜΕΡΟ ΜΝΗΜΟΣΥΝΟ

Τελούμε την Κυριακή 20 Μαρτίου 2005 στον Ιερό Ναό Γεννήσεως Σωτήρος Κρύας Βρύσης 40ΝΘΗΜΕΡΟ ΜΝΗΜΟΣΥΝΟ για την ανάπαυση της ψυχής του αγαπημένου μας συζύγου, πατέρα, παππού

ΔΗΜΗΤΡΙΟΥ ΜΗΤΣΑΝΗ

και καλούμε όλους όσους τιμούν τη μνήμη του να προσέλθουν και να ενώσουν μαζί μας τις δεήσεις τους προς το Θεό.

Η σύζυγος
Τα παιδιά
Τα εγγόνια

**Δεξίωση θα γίνει στην ταβέρνα "Πάντσος"*

40ΝΘΗΜΕΡΟ ΜΝΗΜΟΣΥΝΟ



Τελούμε την Κυριακή 20 Μαρτίου 2005 στον Ιερό Ναό Μητροπόλεως Βέροιας 40ΝΘΗΜΕΡΟ ΜΝΗΜΟΣΥΝΟ για την ανάπαυση της ψυχής της αγαπημένης μας μητέρας, γιαγιάς και θείας

ΕΥΔΟΞΙΑΣ ΣΤΕΡ. ΤΣΙΑΚΤΑΝΗ (ΠΡΟΣΚΥΝΗΤΡΙΑΣ)

και καλούμε όλους όσους τιμούν τη μνήμη της να προσέλθουν και να ενώσουν μαζί μας τις δεήσεις τους προς το Θεό.

Τα παιδιά
Τα εγγόνια
Τα δισέγγονα
Τα ανήψια
Οι λοιποί συγγενείς

**Δεξίωση θα γίνει στην αίθουσα δεξιώσεων της "Ελλάς"*

Ομιλία του Μητροπολίτη για την "συντριβή των ειδώλων"

Εκδήλωση - ομιλία διοργανώνουν οι Σύλλογοι της Χριστιανικής Ενωσης και της "ΓΕΧΑ" Βέροιας την Κυριακή 20 Μαρτίου στις 11.30 π.μ. στην αίθουσα του Συλλόγου τους. Κεντρικός ομιλητής θα είναι ο Μητροπολίτης Βέροιας, Νάουσας και Καμπανίας, ο οποίος θα αναπτύξει το θέμα: "Η συντριβή των ειδώλων".



Παρουσίαση βιβλίου στα Ιδιωτικά Εκπαιδευτήρια Βεροιας



Στις 22 Μαρτίου 2005, ώρα 12.00 θα γίνει στα Ιδιωτικά Εκπαιδευτήρια Βέροιας παρουσίαση του βιβλίου "Ο Ευρωπαϊκός Ρατσισμός" (εκδόσεις Ελληνικά Γράμματα) του καθηγητή πανεπιστημίου κ.Ζήση Δ. Παπαδημητρίου.

Την παρουσίαση θα κάνουν οι μαθητές των Εκπαιδευτηρίων Βέροιας :

Ζωή Φίτσιου
Μάγδα Καραμούσα
Γιάννης Μουρατίδης
Ηρώ Φωστηροπούλου
Σπύρος Δεληχρήστος
Γιώτα Χατζόγλου

Μετά την παρουσίαση θα ακολουθήσει συζήτηση με το συγγραφέα.

Η είσοδος είναι ελεύθερη για όλους.

ΣΥΛΛΟΓΟΣ ΓΡΕΒΕΝΙΩΤΩΝ Ν. ΗΜΑΘΙΑΣ

ΠΡΟΣΚΛΗΣΗ

Ο Σύλλογος Γρεβενιωτών Ν. Ημαθίας "ΕΛΙΜΕΙΑ" σας προσκαλεί στον ετήσιο χορό του, που θα πραγματοποιηθεί στις **19 Μαρτίου 2005 ημέρα Σάββατο** και ώρα 8:30, στο οικογενειακό κέντρο "Γκαντίδη" (μεγάλη αίθουσα).

Με το δημοτικό συγκρότημα του Ν. Γκουλέκα.

Στο τραγούδι ο Θανάσης Παπαργύρης.

Θα υπάρχει και ποντιακή λύρα.

Τιμή πρόσκλησης: 12,5 ευρώ.

Τηλ. για προσκλήσεις: 23310-71012, 28383, 28041, 74504, 43305.

Αγρυπνία στην Ι.Μ. Θεοτόκου Καλλίπετρας στη Ραχιά



Κατά τη διάρκεια της Αγίας και Μεγάλης Τεσσαρακοστής, κάθε Παρασκευή τελείται αγρυπνία με την Ακολουθία των Χαιρετισμών, στην Ιερά Μονή Θεοτόκου Καλλίπετρας, στη Ράχη Βεροίας. Η Ακολουθία αρχίζει στις 8.00 μ.μ. και τελειώνει γύρω στα μεσάνυκτα, ενώ ακολουθεί τράπεζα.

Ομιλία του Μοναχού π. Μωϋσή Αγιορείτη

ΚΑΙ ΕΚΔΗΛΩΣΗ ΓΙΑ ΤΟΝ ΠΑΪΣΙΟ

Από την Ιερά Μητρόπολη Βέροιας και Νάουσας ανακοινώνεται ότι:

Την Κυριακή 20 Μαρτίου στις 6 το απόγευμα στον Ιερό Ναό Αγίου Αντωνίου, Πολιούχου Βεροίας, στον Κατανυκτικό Εσπερινό θα χοροστατήσει ο Σεβασμιώτατος Μητροπολίτης μας κ. Παντελεήμων και στη συνέχεια θα ομιλήσει ο Οσιολογιώτατος Μοναχός π. Μωυσής Αγιορείτης, αναπτύσσοντας το θέμα: Πνεύμα αργολογίας μη μοι δος.

Η Ιερά μας Μητρόπολη διοργανώνει τιμητική εκδήλωση για επί τη συμπληρώσει δέκα χρόνων από την κοίμηση του Οσίου και Θεοφόρου πατρός ημών Παϊσίου του Αγιορείτου. Η εκδήλωση θα πραγματοποιηθεί στη Βέροια στον Χώρο Τεχνών τη Δευτέρα 21 Μαρτίου στις 7 το απόγευμα. Ομιλητής θα είναι ο Οσιολογιώτατος Μοναχός Μωυσής Αγιορείτης με θέμα: Γέρων Παΐσιος Αγιορείτης 1924-1994.

Ιερός Ναός Αγίου Αθανασίου ΚΟΙΜΗΤΗΡΙΑ ΒΕΡΟΙΑΣ

ΠΡΟΓΡΑΜΜΑ
ΙΕΡΩΝ ΑΚΟΛΟΥΘΙΩΝ

ΠΑΡΑΣΚΕΥΗ 18 Μαρτίου 2005 (ΠΑΡΑΜΟΝΗ ΨΥΧΟΣΑΒΒΑΤΟΥ)

Εσπερινός-Μνημόσυνα-Α΄ Χαιρετισμοί 6.00 Εσπέρας

ΨΥΧΟΣΑΒΒΑΤΟ 19 ΜΑΡΤΙΟΥ 2005

"Μνήμη του δια κολλύβων θαύματος του μεγαλομάρτυρος Θεοδώρου του Τήρωνος".

Όρθρος - Θ. Λειτουργία-Μνημόσυνα 7.15-9.30 πρωί.

Με εντολή του Σεβασμιωτάτου Μητροπολίτου μας κ.κ. Παντελεήμονος, και για την γρήγορη εξυπηρέτηση των πιστών, όλοι οι Ιερείς της πόλεως Βεροίας και πέριξ χωρίων θα ευρίσκονται στα Κοιμητήρια μετά της 9.30 το πρωί, που θα τελειώσουν την Θ. Λειτουργία στους Ναούς τους.

ΚΥΡΙΑΚΗ 20 ΜΑΡΤΙΟΥ (ΤΗΣ ΟΡΘΟΔΟΞΙΑΣ)

Όρθρος - Θεία Λειτουργία 7.30 - 10.30 πρωί

Λιτάνευση Ιερών Εικόνων πέριξ Ι. Ναού 10.30 πρωί.

π. Ανδρέας

Ιερός Ναός Αγ. Γεωργίου Κρεβατάς Βέροιας

Πρόγραμμα Ιερών Ακολουθιών

Μάρτιος του έτους 2005

Παρασκευή18-3 2005 7.00μ.μ. Α) Χαιρετισμοί
Σάββατο 19-3 2005 6.00μ.μ. ανάμνηση
δια Κολλύβων
Κυριακή 20-3 2005 7.30π.μ. Α) Κυριακή -
Νηστεία. Θεία Λειτ.
Παρασκευή 25-3 2005 7.30π.μ. Θεία Λειτουργία.
Ο Ευαγγελισμός
Παρασκευή 25-3 2005 7.00μ.μ. Β) Χαιρετισμοί
Σάββατο 26-3 2005 6.00μ.μ.,
Κυριακή 27-3 2005 7.30π.μ. Β΄ Νηστεία Κυριακή. Θεία Λειτουργία



Ιερές Ακολουθίες της Μεγάλης Σαρακοστής για νέους και εργαζόμενους

Από την Ιερά Μητρόπολη Βέροιας και Νάουσας ανακοινώνεται ότι θα τελεστεί και κατά τη φετινή Μεγάλη Σαρακοστή η δεύτερη (βραδινή) ακολουθία των Χαιρετισμών της Παναγίας, για την εξυπηρέτηση των νέων και των εργαζομένων, που δεν μπορούν να εκκλησιαστούν κατά την απογευματινή ακολουθία, που αρχίζει στις 7:00 μ.μ. Έτσι, λοιπόν, η δεύτερη (βραδινή) ακολουθία των Χαιρετισμών θα τελείται κάθε Παρασκευή βράδυ, σύμφωνα με το παρακάτω πρόγραμμα:**Στη Βέροια:**

Ιερός Ναός Υπαπαντής του Χριστού 8:00-9:30 μ.μ.

Ιερός Ναός Αγίων Αναργύρων 9:00-10:30 μ.μ.

Ιερός Ναός Αγίου Σάββα Κυριωτίσσης 9:00-10:30 μ.μ.

Ιερός Ναός Αγίας Παρασκευής 9:00-10:30 μ.μ.

Ιερός Ναός Παναγίας Δεξιάς 9:00-10:30 μ.μ.

Στη Νάουσα:

Ιερός Ναός Τιμίου Προδρόμου (μέσα Πρόδρομος) 9:00-10:30 μ.μ.

Στην Αλεξάνδρεια:

Ιερός Ναός Αγίου Αλεξάνδρου: 8:30-10:00 μ.μ.

Επίσης, υπενθυμίζεται ότι στη Βέροια κάθε Κυριακή στις 10:30 - 12:00 τελείται θ. λειτουργία, για τη διευκόλυνση των μητέρων με μικρά παιδιά, των νέων, των εργαζομένων και όσων άλλων αδυνατούν να εκκλησιαστούν νωρίτερα.

Η θ. λειτουργία τελείται στον Παλαιό Ιερό Ναό Αγίων Αναργύρων.

Η κίνηση του Μητροπολίτη

Το πρόγραμμα κίνησης του Μητροπολίτου κ. Παντελεήμονος για τις ερχόμενες ημέρες έχει ως εξής:

Σήμερα Παρασκευή 18 Μαρτίου στις 7 το απόγευμα ο Μητροπολίτης μας κ. Παντελεήμων θα χοροστατήσει στην ακολουθία των Χαιρετισμών της Παναγίας στον Ιερό Ναό Κοιμήσεως Θεοτόκου Νάουσας.

Το Σάββατο 19 Μαρτίου το πρωί ο Μητροπολίτης μας κ. Παντελεήμων θα λειτουργήσει στον Ιερό Μητροπολιτικό Ναό της Καστοριάς.

Το Σάββατο 19 Μαρτίου στις 6 το απόγευμα ο Μητροπολίτης μας κ. Παντελεήμων θα χοροστατήσει στον Αναστάσιμο Εσπερινό στον Ιερό Μητροπολιτικό Ναό Μεταμορφώσεως του Σωτήρος Νάουσας, όπου στη συνέχεια στα πλαίσια των Αγιορειτικών Ομιλιών θα ομιλήσει ο λόγιος Αγιορείτης Μοναχός π. Μωυσής Αγιορείτης.

Την Κυριακή 20 Μαρτίου το πρωί ο Μητροπολίτης μας κ. Παντελεήμων θα λειτουργήσει στον Ιερό Ναό Αγίου Δημητρίου Νάουσης, όπου θα χοροστατήσει στη Δοξολογία για την έναρξη του απελευθερωτικού αγώνα στη Νάουσα το 1822.

Την Κυριακή 20 Μαρτίου στις 11:30 το πρωί ο Μητροπολίτης μας κ. Παντελεήμων θα αναπτύξει εόρτια ομιλία στην αίθουσα της ΓΕΧΑ με θέμα: "Η συντριβή των ειδώλων".

Την Κυριακή 20 Μαρτίου στις 6:00 το απόγευμα ο Μητροπολίτης μας κ. Πανετελήμων θα χοροστατήσει στον Κατανυκτικό Εσπερινό στον Ιερό Ναό Αγίου Αντωνίου, Πολιούχου Βεροίας, όπου στη συνέχεια θα ομιλήσει ο Οσιολογιώτατος Μοναχός π. Μωυσής Αγιορείτης με θέμα: "Πνεύμα αργολογίας μη μοι δος".

Ο εκπαιδευτικός - αναλυτής Χρ. Κάτσικας μιλάει σήμερα στη Βέροια



Μια ενδιαφέρουσα εκδήλωση - ομιλία με θέμα : "Σχολείο, Κοινωνία και ευέλικτη Μόρφωση. Γιατί τα παιδιά μας μαθαίνουν και δεν κατανοούν", διοργανώνει ο Σύνδεσμος Φιλολόγων Ν. Ημαθίας ο σχολικός σύμβουλος Φιλολόγων κ. Θανάσης Μαρκόπουλος και η ΕΛΜΕ Ημαθίας, σήμερα στις 7.30 στην Ελιά. Κεντρικός ομιλητής θα είναι ο κ. χρήστος Κάτσικας, εκπαιδευτικός αναλυτής και μέλος του Δ.Σ. της Πανελλήνιας Ενωσης Φιλολόγων.

ΤΗΝ ΤΡΙΤΗ 22 ΜΑΡΤΙΟΥ ΣΤΟ ΛΥΚΕΙΟ ΜΕΛΙΚΗΣ

Ομιλία για την διατροφή και την ανάπτυξη των εφήβων

Την Τρίτη 22 Μαρτίου στις 12:30 μ.μ. θα πραγματοποιηθεί στο αμφιθέατρο του Ενιαίου Λυκείου Μελίκης διάλεξη-συζήτηση με τη βοήθεια οπτρικοακουστικών μέσων, με θέμα: "Διατροφή και ανάπτυξη εφήβων".

Εισηγήτρια θα είναι η κ. Πατσαρίκα Βίβιαν, κλινική Διαιτολόγος-Διατροφολόγος, απόφοιτος του Χαροκοπείου Πανεπιστημίου Αθηνών, η οποία διδάσκει το μάθημα της οικιακής οικονομίας στο Γυμνάσιο Μελίκης.

Εκδήλωση συνεργασίας του 9ου Δημοτικού Σχολείου με την "Πρόσβαση"

Με επιτυχία διεξήχθη στο 9ο Δημοτικό Σχολείο, την Τετάρτη 16 Μαρτίου η εκδήλωση που διοργάνωσε ο Σύλλογος Γονέων και Κηδεμόνων σε συνεργασία με το Κέντρο Πρόληψης Ν. Ημαθίας "ΠΡΟΣΒΑΣΗ". Το θέμα της ενημερωτικής εκδήλωσης: "Επικοινωνία στην Οικογένεια" παρουσιάστηκε από τα στελέχη της Πρόσβασης, στην κατάμεστη αίθουσα του Σχολείου.

Παρόντες στην εκδήλωση ήταν, γονείς και κηδεμόνες, ο Διευθυντής και Δάσκαλοι του Σχολείου.

Μέλλων Γάμος



Γνωστοποιείται σύμφωνα με το άρθρο 1369 του Αστικού Κώδικα ότι:

Ο ΚΟΥΚΟΥΛΑΚΗΣ ΔΗΜΗΤΡΙΟΣ του Γεωργίου και της Ευθυμίας το γένος Ζαφειρίου που γεννήθηκε και κατοικεί στη Βέροια και η ΧΡΗΣΤΙΔΟΥ ΕΥΑΓΓΕΛΙΑ του Νικολάου και της Μαρίας το γένος Σταυρίδου που γεννήθηκε στο Πανόραμα Θεσ/νίκης και κατοικεί στη Θεσ/νίκη, πρόκειται να παντρευτούν με θρησκευτικό γάμο στον Ι.Ν. Αγίου Σάββα Κυριωτίσσης Βέροιας.

Μέλλων Γάμος



Γνωστοποιείται σύμφωνα με το άρθρο 1369 του Αστικού Κώδικα ότι:

Ο ΖΟΥΡΑΣ ΒΑΣΙΛΗΣ του Ιωάννη και της Μαρίας το γένος Δουλδούρη που γεννήθηκε και κατοικεί στη Βέροια και η ΠΑΝΤΖΑΡΙΔΟΥ ΜΑΡΙΑ του Γεωργίου και της Παναγιώτας το γένος Συρσυρη που γεννήθηκε και κατοικεί στη Βέροια, πρόκειται να παντρευτούν με θρησκευτικό γάμο στον Ι. Ν. Αγ. Αντωνίου Βέροιας.

ΕΠΙΣΤΗΜΟΝΙΚΗ ΕΝΩΣΗ ΤΕΧΝΟΛΟΓΙΚΗΣ ΕΚΠΑΙΔΕΥΣΗΣ ΜΗΧΑΝΙΚΩΝ Ν. ΗΜΑΘΙΑΣ

Υποψηφιότητες για τις εκλογές

Την Κυριακή και Δευτέρα 20 και 21 Μαρτίου θα διεξαχθούν οι εκλογές της Ε.Ε.Τ.Ε.Μ. (Επιστημονικής Ένωσης Τεχνολογικής Εκπαίδευσης Μηχανικών) στο Εργατικό Κέντρο Βέροιας (Ελευθερίας 8)

ΥΠΟΨΗΦΙΟΙ ΓΙΑ ΔΙΟΙΚΗΤΙΚΟ ΣΥΜΒΟΥΛΙΟ ΠΕΡΙΦΕΡΕΙΑΚΟΥ ΤΜΗΜΑΤΟΣ

1. ΑΡΑΜΠΑΤΖΗΣ ΒΑΣΙΛΕΙΟΣ
2. ΒΕΛΙΣΣΑΡΙΔΗΣ ΕΥΓΕΝΙΟΣ
3. ΔΑΜΙΑΝΙΔΗΣ ΚΟΣΜΑΣ
4. ΔΗΜΑΔΗΣ ΑΘΑΝΑΣΙΟΣ
5. ΚΑΛΟΓΗΡΟΥ ΑΝΤΩΝΙΟΣ
6. ΚΑΠΕΤΑΝΟΠΟΥΛΟΣ ΑΝΑΣΤΑΣΙΟΣ
7. ΚΥΒΕΝΤΙΔΗΣ ΓΕΩΡΓΙΟΣ
8. ΜΑΝΤΖΟΣ ΝΙΚΟΛΑΟΣ
9. ΤΣΕΧΕΛΙΔΗΣ ΓΕΩΡΓΙΟΣ
10. ΤΣΙΡΗΣ ΓΕΩΡΓΙΟΣ

ΥΠΟΨΗΦΙΟΙ ΓΙΑ ΣΥΝΕΔΡΙΟ

1. ΑΡΑΜΠΑΤΖΗΣ ΒΑΣΙΛΗΣ
2. ΒΕΛΙΣΣΑΡΙΔΗΣ ΕΥΓΕΝΙΟΣ
3. ΔΑΜΙΑΝΙΔΗΣ ΚΟΣΜΑΣ
4. ΔΗΜΑΔΗΣ ΑΘΑΝΑΣΙΟΣ
5. ΚΑΛΟΓΗΡΟΥ ΑΝΤΩΝΙΟΣ
6. ΚΥΒΕΝΤΙΔΗΣ ΓΕΩΡΓΙΟΣ
7. ΣΑΚΑΛΗΣ ΔΗΜΗΤΡΙΟΣ
8. ΣΙΛΙΓΚΟΥΝΑΣ ΝΙΚΟΛΑΟΣ
9. ΤΣΙΡΗΣ ΓΕΩΡΓΙΟΣ

ΥΠΟΨΗΦΙΟΙ ΓΙΑ ΕΞΕΛΕΓΚΤΙΚΗ ΕΠΙΤΡΟΠΗ

1. ΓΑΒΡΙΗΛΟΓΛΟΥ ΖΑΧΑΡΟΥΛΑ
2. ΔΕΛΑΒΕΡΙΔΗΣ ΑΓΑΘΟΝΙΚΟΣ
3. ΘΩΜΟΓΛΟΥ ΔΟΜΝΙΚΗ

Πρόγραμμα αναδιάρθρωσης και μετατροπής αμπελουργικών εκτάσεων

Από τη Διεύθυνση Γεωργίας ανακοινώνεται ότι όσοι κάτοχοι αμπελουργικών εκμεταλλεύσεων επιθυμούν να εκριζώσουν και να επαναφυτεύσουν ή να εμβολιάσουν αμπέλια οινοποιίας με το πρόγραμμα "αναδιάρθρωσης και μετατροπής αμπελουργικών εκτάσεων" μπορούν να υποβάλλουν αίτηση-σχέδιο στη Δ/νση Γεωργίας, Τμήμα Παραγωγής έως 31/3/2005. (Για την παρακολούθηση των εργασιών, τους προβλεπόμενους ελέγχους καθώς και τις εκκαθαρίσεις των σχετικών δαπανών.)

Στόχος του προγράμματος είναι η προσαρμογή της παραγωγής των αμπελοοινικών προϊόντων στη ζήτηση της αγοράς.

Η ελάχιστη έκταση αμπελοτεμαχίου για συμμετοχή στο πρόγραμμα καθορίζεται στο 1 στρέμμα και σε κάθε επιμέρους σχέδιο αναδιάρθρωσης και μετατροπής να συμμετέχουν τουλάχιστον δύο (2) κάτοχοι αμπελουργικών εκμεταλλεύσεων με συνολική έκταση των αμπελιών τους τουλάχιστον είκοσι (20) στρέμματα.

Για περισσότερες πληροφορίες οι ενδιαφερόμενοι μπορούν να απευθύνονται στο τηλ. 2331020046 κ. Κ. Τσιτλακίδη και κ.Αλ. Παπαδοπούλου.

Συνελήφθη για απαγορευμένα παίγνια

Από την Αστυνομική Δ/νση Ημαθίας ανακοινώθηκε ότι από αστυνομικούς του Τ.Α. Βέροιας συνελήφθη την 16-3-2005 στο Μακροχώρι Ημαθίας ο Κ.Β. του Π., ετών 22, κατ. Μακροχωρίου, διότι ως προσωρινά υπεύθυνος καταστήματος υγειονομικού ενδιαφέροντος (καφετέρια), έθεσε σε λειτουργία ένα (1) ηλεκτρονικό υπολογιστή και έπαιζε το απαγορευμένο παίγνιο "ποδοσφαιράκι".

Ο Ηλεκτρονικός υπολογιστής κατασχέθηκε και δράστης με την σε βάρος του σχηματισθείσα δικογραφία θα αποσταλεί στον κ. Εισαγγελέα Πλημ/κών Βέροιας.

Ιερός Ναός Αγίας Τριάδος, Πανοράματος Βέροιας

Πρόγραμμα Ιερών Ακολουθιών
Παρασκευή 18 Μαρτίου και ώρα 5 μ.μ. Μνημόσυνα (παραμονή Ψυχοσάββατου)

Α' Χαιρετισμοί 6:00 Εσπερας

ΨΥΧΟΣΑΒΒΑΤΟ 19 Μαρτίου

Μνήμη του δια κολλύβων του Αγίου Μεγαλομέρτυρος Θεοδώρου Όρθρος-Μνημόσυνα 7:30-9:20 πρωί

Κυριακή 20 Μαρτίου (ΟΡΘΟΔΟΞΙΑΣ)

Όρθρος Θ. Λειτουργία 7:30 πρωί

Λιτάνευση Ιερών Εικόνων περιξ Ιερού Ναού 10:30 πρωί.

ΤΗΝ ΕΡΧΟΜΕΝΗ ΔΕΥΤΕΡΑ

Συνεδρίαση του Δημοτικού Συμβουλίου Απ. Παύλου

Συνεδριάζει την Δευτέρα 21 Μαρτίου το Δημοτικό Συμβούλιο Αποστόλου Παύλου στις 7.30 μ.μ. με τα παρακάτω θέματα ημερήσιας διάταξης:

1.Λήψη απόφασης ή μη περί συμμετοχής του Δήμου στο πρόγραμμα "ανακύκλωσης" μεταξύ "Ε.Σ.Δ.Α."και "Ε.Ε.Α.Α."

2.Λήψη απόφασης ή μη περί αναθέσεως έργου ταχυμεταφοράς στην υπηρεσία των ΕΛΤΑ "ΠΟΡΤΑ -ΠΟΡΤΑ".

3.Λήψη απόφασης ή μη περί συνεργασίας του Δήμου με εμπορική τράπεζα για εφαρμογή του προγράμματος "Κοινωνία της Πληροφορίας"

4.Λήψη απόφασης ή μη για έγκριση παραλαβής μελετών που εκπονήθηκαν από ιδιώτες μελετητές.

5.Λήψη απόφασης για εκμίσθωση αγροτεμαχίων δ.δ.Λυκογιάννης

6.Λήψη απόφασης ή μη περί αιτήσεων δημοτών

7.Λήψη απόφασης ή μη για ανάθεση στατικής μελέτης Δημαρχείου (Δ.Κ.Κ. άρθ. 269)

8.Λήψη απόφασης ή μη για ανάθεση στατικής μελέτης για ανέγερση προσθήκης Λυκείου Μακροχωρίου (Δ.Κ.Κ. άρθ. 269)

9.Έγκριση ή μη απολογισμών Σχολικών Επιτροπών Δήμου

10.Έγκριση χορήγησης άδειας μουσικής στον Γεώργιο Νάτση στο δ.δ. Μακροχωρίου Αριστοτέλους 157

11.Έγκριση χορήγησης άδειας μουσικής στον Γεώργιο Νάτση στο δ. δ. Μακροχωρίου Αριστοτέλους 111α.

12.Έγκριση χορήγησης άδειας μουσικής στον Κούφα Αργύριο στο δ.δ. Μακροχωρίου Αριστοτέλους 157

13.Έγκριση άδειας μουσικής στον Αργύριο Κούφα στο δ.δ. Μακροχωρίου Αριστοτέλους 125

14.Έγκριση χορήγησης άδειας μουσικής στον Δημήτριο Γκαρίπη στο δ.δ. Μακροχωρίου Αριστοτέλος 165

15.Έγκριση χορήγησης άδειας μουσικής στον Γεώργιο Νάτσο στο δ.δ. Μακροχωρίου Αριστοτέλους 11α

16.Έγκριση χορήγησης άδειας μουσικής στον Γεώργιο Νάτση στο δ.δ. Μακροχωρίου Αριστοτέλους 157

17.Έγκριση παράτασης ή μη ωραρίου στον Αργύριο Κούφα στο δ.δ. Μακροχωρίου Αριστοτέλους 125

18.Έγκριση παράτασης ή μη ωραρίου μουσικής στον Αργύριο Κούφα στο δ.δ. Μακροχωρίου Αριστοτέλους 157

19.Ψήφιση πίστωσης εξόδων μετακίνησης

20.Λήψη απόφασης ή μη περί έκφρασης γνώμης προϋπολογισμού 2005 του Ν.Π. Φιλαρμονική Δήμου Απ. Παύλου

Ευκαιρία να γνωρίσουμε τον ποταμό Αλιάκμονα

Εκδήλωση γνωριμίας με το ποτάμι μας, τον Αλιάκμονα διοργανώνει η Ομάδα Περιβαλλοντικής Εκπαίδευσης του 2ου Τεχνικού Εκπαιδευτηρίου Βέροιας σε συνεργασία με τον Ναυτικό Αθλητικό Σύλλογο Ημαθίας, την Κυριακή 20 Μαρτίου στο Κιόσκι των Ερασιτεχνών Αλιέων, στο Φράγμα Σφηκιάς. Στην εκδήλωση συμμετέχουν επίσης ο Ναυτικός Ομιλος Γιαννιτσών, ο Σύλλογος Ερασιτεχνών Αλιέων Βέροιας, η Περιηγητική Λέσχη Βέροιας και η Ομάδα "Παρέμβαση για τον πολιτισμό και το περιβάλλον".

Συγκεκριμένα το πρόγραμμα έχει ως εξής:

10.00 Ενημέρωση για το ποτάμι μας, τον Αλιάκμονα

10.30 Παρουσίαση του Ναυτικού Αθλητικού Συλλόγου Ημαθίας

11.00 Ενμέρωση για την αυτόνομη κατάδυση στο γλυκό νερό. Επίδειξη εξοπλισμού.

12.00 Γνωριμία με τα Ολυμπιακά Αθλήματα "κανό" και "καγιάκ". Επίδειξη

13.00 Ψαρομεζέδες



ΧΡΗΣΙΜΑ ΤΗΛΕΦΩΝΑ

ΝΟΜΑΡΧΙΑ τηλ. κέντρο . 2331025.000
Γραφείο Νομάρχη 2331022.310
ΚΕΠΝομ.Αυτ/σης . .2331077970, 77980
Πυροσβεστική, 23310199,2331022.222
Νοσοκομείο, ...2331022.082
ΕΚΑΒ 166
ΔΕΥΑΒ 2331078.824
ΔΕΥΑΒ Βλάβες 2331021.814
ΔΕΗ 1050 .....2331020.400
ΟΤΕ Βλάβες 121
ΚΤΕΛ (Υπεραστικά) 2331022.342
ΚΤΕΛ (Αστικά) 2331022.282
ΟΣΕ 2331024.444
ΡΑΔΙΟΤΑΞΙ 2331062.555 - 2331062.666
ΤΑΞΙ (πιάτσα ΚΤΕΛ) 23310-75151
ΓΡ. ΤΕΛΕΤΩΝ ΔΗΜΟΥ ... 2331066300
ΓΡ. ΤΕΛΕΤΩΝ ΚΥΠΡΑΙΟΥ .2331070.050
ΓΗΡΟΚΟΜΕΙΟ 2331024891
και 0331023322
Α' ΚΑΠΗ 2331028.664
Β' ΚΑΠΗ 2331021.286
ΔΟΥ ΒΕΡΟΙΑΣ
Φορ. Εισοδήματος 2331024.998
Αυτοκινήτων 2331071.626
Φ.Π.Α. 2331024.864
Τελωνείο 2331072.256
Τμήμα Συγκοινωνιών 23310 77.871
ΚΤΕΟ 2331042.420, 2331042.421
Β'Σ.Σ. τηλ. κέντρο 2331032.611
Στρατολογικό Γραφείο 2331032.464, 0331024.692
ΟΑΕΔ 2331026.888
Οργανισμός Εργατικής Κατοικίας 2331025.180
Εθν. Οργαν. Πρόνοιας ...2331024.598
ΤΟΕΒ 2331024.669
Δημοτική Επιχείρηση Πολιτισμού 2331022.967, 2331062.548
Δημ. Βιβλιοθήκη «Ζωγιοπούλου» 2331024.879
Αλσος Παπάγου 2331072.654
Δημ. Περίπτερο Ελιάς ..2331071.015
Ι. Μητρόπολη 2331022270
ΔΗΠΕΘΕ 2331074.433
Κ.Π.Π.Ε. 2331070521
ΗΦΑΙΣΤΟΣ ..2331020244, 2331028220
Οδική Βοήθεια ΕΛΠΑ 104, 191
Οδική Βοήθεια EXPRESS SERVICE 1154

HELLAS SERVICE 1057 -2331060919
Οδική Βοήθεια

Οδική Βοήθεια INTERAMERICAN 168
ΙΝΤΕΡΣΑΛΟΝΙΚΑ .από κινητό 11555
.....από σταθερό 2310492100
ΑΣΤΥΝΟΜΙΚΗ Δ/ΝΣΗ ΗΜΑΘΙΑΣ (ΕΠΙΤΕΛΕΙΟ)
Διευθυντής: 2331072.222, 76.615
Α' Υποδ/ντής: 2331020.240, 76.612
Β' Υποδ/ντής: 2331076.611
Υπασπιστής: 2331076.610, 76.613
Κέντρο Αμεσης Επέμβασης: 100, 2331025.197, 76.625
FAX: 23.333
ΑΣΤΥΝΟΜΙΚΟ ΤΜΗΜΑ ΒΕΡΟΙΑΣ
Διοικητής: . .2331070.655, 2331076.645
Υποδιοικητής: 2331076.642
ΑΞ/κός Υπηρεσίας: 2331076.643
Γραμματεία: 2331076.646, 2331076.647
ΤΜΗΜΑ ΑΣΦΑΛΕΙΑΣ ΒΕΡΟΙΑΣ
Διοικητής: .2331070.588, 2331076.655
Υποδιοικητής: 2331076.658
ΑΞ/κός Υπηρεσίας: 2331076.653
Γραμματεία: 2331076.656
Γραφείο Αλλοδαπών: 2331076.657
ΤΜΗΜΑ ΤΡΟΧΑΙΑΣ ΒΕΡΟΙΑΣ
Διοικητής: .2331071.071, 2331076.665
Υποδιοικητής: 2331076.667
ΑΞ/κός Υπηρεσίας: 2331076.669
Γραμματεία: 2331076.663
Γραμματεία (Μοτοποδήλατα): 2331076.664
Τμήμα Συνοριακής Φύλαξης Γεωργιανών 2331098000

Δήμος Νάουσας (23320)
Δημαρχείο 2332053.010
Αμεση Δράση 2332022.221
Πυροσβεστική 2332022.199
Νοσοκομείο 2332022.200
ΕΚΑΒ 166
ΔΕΗ 2332022.314
ΟΤΕ Βλάβες 121
ΟΣΕ 2332041.535
ΚΤΕΛ (Υπεραστικά) 2332022.223
ΚΤΕΛ (Αστικά) 2332028.500
ΤΑΞΙ (Στουγιαννάκη) 2332022.636
Πλ. Καρατάσου 2332022.552
Τμήμα Συνοριακής Φύλαξης Νάουσας 2332023767

Δήμος Αλεξάνδρειας (23330)
Δημαρχείο 2333053400
Δήμαρχος 2333053401
Αμεση Δράση 23330 53333
Πυροσβεστική 2333024199
Κέντρο Υγείας 2333026.901
ΕΚΑΒ 166
ΔΕΗ 2333023.364
ΟΤΕ Βλάβες 121
ΟΣΕ 2333023.210

Δήμος Πλατέος (23330)
Δημαρχείο 2333063.208
Δήμαρχος 2333064.534
Ελληνική Αστυνομία 2333063.333
Αγροτικό Ιατρείο 2333063.243
ΤΑΞΙ 2333064.022
ΟΣΕ 2333063.216

Δήμος Μελίκης (23310)
Δημαρχείο 2331081.561
Δήμαρχος 2331082.200
Αστυνομία 2331081.264
Αγροτικό Ιατρείο 2331081.204
ΤΑΞΙ 2331081.596
ΚΤΕΛ 2331082.370

Δήμος Απ. Παύλου (23310)
Δημαρχείο . 2331041.250, 2331042.777
Αστυνομία 2331041.238
Αγροτικό Ιατρείο 2331041.888

Δήμος Ειρηνούπολης (23320)
Δημαρχείο 2332052.626

Δήμος Αντιγονιδών (23310)
Δημαρχείο 2331039.700

Δήμος Ανθεμίων (23320)
Δημαρχείο 2332053.100

Δήμος Βεργίνας (23310)
Δημαρχείο 2331092.337

Δήμος Μακεδονίδος (23310)
Δημαρχείο 2331096.300, 2331096.428

Δήμος Δοβρά (23310)
Δημαρχείο 2331051.205

ΤΗΛΕΦΩΝΑ ΔΗΜΟΥ ΒΕΡΟΙΑΣ

ΓΡΑΦΕΙΟ ΔΗΜΑΡΧΟΥ	59505 - 6		22330
ΓΡΑΦΕΙΟ ΑΔΕΙΩΝ ΚΑΤΑΣΤΗΜΑΤΩΝ	59528		59515
ΕΣΟΔΑ	59535		59515
ΛΟΓΙΣΤΗΡΙΟ	59537	59539	59515
ΤΑΜΕΙΟ	59541	59542	59515
ΔΗΜΟΤΟΛΟΓΙΑ	59548	73333	
ΛΗΞΙΑΡΧΕΙΟ	59545	59546	73333
ΔΗΜΟΤΙΚΗ ΑΣΤΥΝΟΜΙΑ	59592	59564	59515
Δ/ΝΣΗ ΤΕΧΝΙΚΟΥ & ΠΟΛΕΟΔΟΜΙΑΣ	59500		21777
ΓΡΑΦΕΙΟ ΚΑΘΑΡΙΟΤΗΤΑΣ	59506		
ΝΕΚΡΟΤΑΦΕΙΟ	59513		

Φαρμακεία



Παρασκευή 18 Μαρτίου 2005

Εφημερεύει:
13.30-17.00 Παπαδοπούλου Βασιλική, Βερμίου 16, πλατεία Αγίου Αντωνίου, τηλ. 21741

Διανυκτερεύει:
20.30-01.00 Πορφυρη Αννα, Καρατάσου 19, κοντά στο 6ο Δημοτικό, τηλ. 66755

Συνεργείο επιφυλακής της ΔΕΥΑΒ

Το συνεργείο επιφυλακής της ΔΕΥΑΒ κατά το διάστημα από **16-3-2005** μέχρι **31-3-2005** θα είναι το εξής:

Αυτόματος τηλεφωνητής βλαβών: τηλ. 23310 21814, 78815, Κουρτίδης Ιωάννης, Τεχνίτης Υδραυλικός 6977 578583, Δουζένης Σωτήρης , Εργάτης

ΓΡΑΦΕΙΟ ΤΕΛΕΤΩΝ ΕΛΕΥΘΕΡΙΟΥ Γ. ΚΥΠΡΑΙΟΥ

ΑΓΙΟΥ ΔΗΜΗΤΡΙΟΥ 4 - ΤΗΛ. 70050 - 71981 - 28096

Στην παλιά Τροχαία απέναντι από το Δημαρχείο

Η δαπάνη μιας άψογης τελετής, στο γραφείο μας είναι η μικρότερη και η οικονομικότερη από οπουδήποτε αλλού

ΚΑΝΤΕ ΣΥΓΚΡΙΣΗ ΣΤΙΣ ΤΙΜΕΣ ΜΑΣ

ΔΩΡΕΑΝ ΓΙΑ ΑΠΟΡΟΥΣ ΚΙΒΩΤΙΑ ΟΣΤΩΝ

Διανυκτερεύοντα Βενζινάδικα



Παρασκευή 18 Μαρτίου 2005

Σαμαρτζίδης Ηλίας Περιφ. Βέροιας τηλ. 71873
Ιωακειμίδου Δόμνα Σταδίου 85 τηλ. 26878

ΕΜΠΟΡΙΚΟΣ ΣΥΛΛΟΓΟΣ ΒΕΡΟΙΑΣ

ΓΙΝΕ ΜΕΛΟΣ ΤΟΥ ΕΜΠΟΡΙΚΟΥ ΣΥΛΛΟΓΟΥ ΤΩΡΑ !!!

✓ ΓΙΑ ΤΟ ΚΑΛΟ ΤΗΣ ΑΓΟΡΑΣ
✓ ΓΙΑ ΤΟ ΚΑΛΟ ΤΗΣ ΠΟΛΗΣ
✓ ΓΙΑ ΤΟ ΣΥΜΦΕΡΟΝ ΣΟΥ

ΠΡΟΓΡΑΜΜΑ

ΕΜΠΟΡΙΚΩΝ ΚΑΤΑΣΤΗΜΑΤΩΝ ΒΕΡΟΙΑΣ από 1 - 11 - 2004 έως 31 - 3 - 2005

Δευτέρα	:8:30 - 14:30	Κλειστά
Τρίτη	:8:30 - 14:00	& 17:00 - 20:00
Τετάρτη	:8:30 - 14:30	Κλειστά
Πέμπτη	:8:30 - 14:00	& 17:00 - 20:00
Παρασκευή	:8:30 - 14:00	& 17:00 - 20:00
Σάββατο	:8:30 - 14:30	Κλειστά

Στηρίζοντας την αγορά της πόλης μας επενδύουμε στο μέλλον των παιδιών μας

-ΧΕΙΜΕΡΙΝΟ ΠΡΟΓΡΑΜΜΑ ΔΡΟΜΟΛΟΓΙΩΝ ΑΠΟ ΔΕΥΤΕΡΑ ΕΩΣ ΠΑΡΑΣΚΕΥΗ--

ΝΑΟΥ-ΒΕΡ-ΘΕΣΕΧ-PRESS
6:30, 7:00, 7:45, 8:45, 9:45, 10:45, 11:45, 12:45, 3:45, 14:45,15:45 16:45, 17:45, 18:55,
ΒΕΡ-ΘΕΣΠΟΣΤΑ
5:30, 6:20, 7:15, 8:00 9:00, 10:00, 11:00,12:00 13:00,14:00,15:00, 16:00

17:00,18:00,19:00, 20:20 21:00
ΘΕΣ-ΒΕΡ-ΝΑΟΥ EXPRESS
6:15,8:15,9:15,10: 15,11:15,12:15,13: 15,14:15,15:15,16: 15,17:15,18:15,19: 15,20:45
ΒΕΡΟΙΑΑΘΗΝΑ
8:30,15:00,20:30
ΒΕΡ-ΝΑΟΥ
6:30,7:05,7:10,7:40,8:40

9:10,10:10,11:10,12:10 12:30,13:10,13:30, 13:45 14:10,14:30,15:10, 16:10 17:10,18:10,19:10, 19:15 20:10,21:40
ΝΑΟΥ-ΒΕΡ
7:45,8:05,9:45,13: 00,14:15,16:30,18: 15,19:00,19:45
ΝΑΟΥΣΑ- ΘΕΣ/ΝΙ-ΚΗ
6:05,7:20,8:20,9:20,10:20,11:20,12:20,13:20,14:20,15:20,16:20,17:20,18:30,20:35

7:00,13:15
ΒΕΡ-ΚΕΦ-Π.ΣΚΥΛ ΑΛΕΞΑΝΔΡΕΙΑ
6:30,12:00,14:30,19:45
ΒΕΡ-ΜΕΛ-ΑΛΕΞ
6:50,8:00,9:30,11: 10,13:30,14:40,16: 45,18:00,20:00
ΒΕΡ-ΑΛΕΞ
8:30,9:30,10:30,14 :40
ΒΕΡ-ΣΥΚΙΑ
7:05,13:25

ΒΕΡ-ΕΔΕΣ
7:50,9:30,11:00,12 :30,14:45,16:00
ΒΕΡ-ΚΡ.ΒΡΥ
6:00,7:45,10:45,12 :30,14:45,19:15
ΒΕΡ-ΣΤΕΝ ΜΟΝΟΣΠΙΤΑ
7:00,13:15
ΒΕΡ-ΦΥΤΙΑ
6:50,14:30
ΒΕΡ-ΔΑΣΚΙΟ
7:00,14:00
ΜΕΛ-ΘΕΣ/ΝΙΚΗ
6:00

-ΧΕΙΜΕΡΙΝΟ ΠΡΟΓΡΑΜΜΑ ΔΡΟΜΟΛΟΓΙΩΝ ΣΑΒΒΑΤΟΥ-

ΒΕΡ-ΘΕΣΕΧΡΡΕS
7:45,8:45,9:45,10: 45,11:45,12:45,13 :45,14:45,15:45,1 6:45,17:45,18:55
ΒΕΡ-ΘΕΣ ΠΟΣΤΑ
6:45,8:00,9:00,10: 00,11:00,12:00,13 :00,14:00,15:00,1 6:00,17:00,18:00, 19:00,20:20,21:30
ΘΕΣ-ΒΕΡ-ΝΑΟΥ EXPRES

9:15,10:15,11:15, 12:15,13:15,14:15 15:15,16:15,17:15 18:15,19:15,20:45
ΘΕΣ-ΒΕΡ ΠΟΣΤΑ
6:45,7:45,8:45,9:45,10:45,11:45,12:45,13:45,14:45,15:45,16:45,17:45,18:45,19:45,20:05, 21:30
ΒΕΡΟΙΑ-ΑΘΗΝΑ
8:30,15:00,20:30
ΒΕΡ-ΝΑΟΥ

6:45,7:05,7:45,8:0 0,8:40,9:00,9:40, 10:10,11:10,11:45 12:10,12:30,13:10 13:30,14:10,14:30 15:10,15:30,16:10 17:10,18:10,19:10 20:10,21:40
ΝΑΟΥ-ΒΕΡ
ΘΕΣ/ΝΙΚΗ
6:20,7:20,8:20, 9:20,10:20,11:20 12:20,13:20,14:20

15:20,16:20,17:20 18:30,20:35
ΝΑΟΥ-ΒΕΡ
7:45,10:00,11:45 13:00,14:15,16:30 19:00,19:45
ΝΑΟΥΣΑ ΖΕΡΒΟΧΩΡΙ
8:30,13:30
ΒΕΡ-ΜΕΛ ΑΛΕΞΑΝ
6:50,8:10,9:30,11: 30,13:30,14:40

16:45,18:00,20:00
ΒΕΡΟΙΑ- Κ.ΒΡΥΣΙ
7:45,10:45,12:30 14:45,19:15
ΒΕΡ-ΣΤΕΝ ΜΟΝΟΣΠ
8:00,13:00
ΒΕΡ-ΚΕΦ Π.ΣΚ-ΑΛΕΞ
6:30,12:00,14:30
ΒΕΡΟΙΑ ΕΔΕΣΣΑ
7:50,9:30,11:00 12:30,14:45

ΒΕΡΟΙΑ-ΜΑΡΙΝΑ
7:00,13:00
ΒΕΡΟΙΑ-ΦΥΤΙΑ
6:50,14:30
ΘΕΣ-ΚΛΕΙΔΙ ΑΛΕΞΑΝ
7:45,11:15,16:30 19:45
ΜΕΛΙΚΗ ΘΕΣ/ΝΙΚΗ
6:00
ΘΕΣ-ΝΑΟΥ ΠΟΣΤΑ
6:45, 7:45

ΒΕΡΟΙΑ-ΘΕΣ/ΝΙΚΗ
5:30, 6:20, 6:30Τ, 7:00Τ,7:115, 7:45Τ, 8:00, 8:45Τ, 9:00, 9:45Τ, 10:00, 10:45Τ, 11:00, 11:45Τ, 12:00, 12:45Τ, 13:00, 13:45Τ, 14:00, 14:45Τ, 15:00, 15:45Τ, 16:00,
16:45Τ, 17:00, 17:45Τ, 18:00, 18:55Τ, 19:00, 20:20, 21:00.
ΘΕΣ/ΝΙΚΗ-ΒΕΡΟΙΑ
5:40, 6:15Τ, 6:30, 7:30, 8:15Τ, 8:30, 9:15Τ, 9:30, 10:00, 10:15Τ, 10:45, 11:15Τ, 11:45, 12:15Τ, 12:45, 13:15Τ,
13:45, 14:15Τ, 14:45, 15:15Τ, 15:45, 16:15Τ, 16:45, 17:15Τ, 17:45, 18:15Τ, 18:45, 19:15Τ, 20:05, 20:45Τ, 21:30,
ΝΑΟΥΣΑ-ΘΕΣ/ΝΙΚΗ
6:05Τ, 7:20Τ, 8:20Τ, 9:20Τ, 10:20Τ, 11:20Τ, 12:20Τ, 13:20Τ, 14:20Τ, 15:20Τ, 16:20Τ, 17:20Τ, 18:30Τ, 20:35.
ΘΕΣ/ΝΙΚΗ-ΝΑΟΥΣΑ
6:15Τ, 8:15Τ, 9:15Τ, 10:15Τ, 11:15Τ, 12:15Τ, 13:15Τ, 14:15Τ, 15:15Τ, 16:15Τ, 17:15Τ, 18:15Τ, 19:15Τ, 20:45Τ.

ΓΡΑΜΜΗ ΑΘΗΝΩΝ ΒΕΡΟΙΑ-ΑΘΗΝΑ
ΚΑΘΗΜΕΡΙΝΑ: 8:30,15:00, 20:30.
ΑΘΗΝΑ-ΒΕΡΟΙΑ
ΚΑΘΗΜΕΡΙΝΑ: 8:30,15:00, 20:30.
-Το παραπάνω πρόγραμμα δεν ισχύει Κυριακές και Εορτές.
ΤΟ Κ.Τ.Ε.Λ. ΗΜΑΘΙΑΣ ΠΑΡΕΧΕΙ ΣΤΟΥΣ ΕΠΙ-

ΒΑΤΕΣ ΤΗ ΔΥΝΑΤΟΤΗΤΑ ΕΚΔΟΣΗΣ:
-ΜΗΝΙΑΙΑΣ ΚΑΡΤΑΣ ΣΥΓΚΕΚΡΙΜΕΝΩΝ ΔΡΟΜΟΛΟΓΙΩΝ ΜΕ ΕΚΠΤΩΣΗ 30%.
-ΜΗΝΙΑΙΑΣ ΚΑΡΤΑΣ ΑΠΕΡΙΟΡΙΣΤΩΝ ΔΙΑΔΡΟΜΩΝ ΜΕ ΕΚΠΤΩΣΗ 45% ΕΩΣ 50%.
Οπου Τ σημαινει Ταχεία.

Δημόσια Κεντρική Βιβλιοθήκη Βέροιας

Στη μάχη της ενημέρωσης το Παράρτημα Βέροιας της Ελληνικής Αντικαρκινικής Εταιρίας

Έναν απολογισμό των δράσεων της Ελληνικής Αντικαρκινικής Εταιρίας (ΕΑΕ) Παράρτημα Βέροιας, μας έστειλε ο πρόεδρος του Δ.Σ., με σκοπό να ενημερώσει τους αναγνώστες για το τι έχει γίνει μέχρι σήμερα.

Το πρόγραμμα της ΕΑΕ είναι πλούσιο σε ενημερωτικές συζητήσεις και επιστημονικές ομιλίες που στόχο έχουν την άμεση ευαισθητοποίηση και πρόληψη από νοσήματα φθοράς, όπως είναι τα καρδιοαγγειακά νοσήματα και οι καρκίνοι. Σύμφωνα με τα στοιχεία της ΕΑΕ τα νοσήματα αυτά ενοχοποιούνται για το 70-75% των θανάτων. Τα καρδιοαγγειακά σε ποσοστό 50% και οι καρκίνοι το υπόλοιπο.

Με την σωστή και τακτική ενημέρωση ο άνθρωπος μπορει να προλάβει πάρα πολλά.

Οι εκδηλώσεις της Ε.Α.Ε. πραγματοποιήθηκαν στα σχολεία, σε Δήμους και πολιτιστικούς συλλόγους. Το δε αντικείμενο των ομιλιών - διαλέξεων και επιστημονικών συμποσίων ήταν η περιγραφή και η ανάλυση των παραγόντων κινδύνου της υγείας και οι τρόποι αντιμετώπισης και καταπολέμησή στους. Οι κύριοι παράγοντες είναι: το κάπνισμα, η κακή διατροφή, η δυσλιπιδαιμία, η αρτηριακή υπέρταση, η παχυσαρκία, ο σακχαρώδης διαβήτης, το μολυσμένο περιβάλλον, η καθιστική ζωή, το άγχος, οι λοιμώξεις, το κληρονομικό κ.α.

Σχετικές ενημερωτικές ομιλίες έγιναν από τα τοπικά ΜΜΕ οι οποίες συνολικά ήταν 14. Με την συμμετοχή γιατρών, γονέων, μαθητών και άλλων φορέων οι εκδηλώσεις σημείωσαν μεγάλη επιτυχία και όλα αυτά έγιναν προς όφελος της υγείας.

Για θέματα ενημέρωσης περί όλων αυτών, τα μέλη του Δ.Σ. της Ε.Α.Ε. και το παράρτημα Βέροιας βρίσκονται στη διάθεση όσων ενδιαφέρονται ατομικά και συλλογικά. Να σημειώσουμε ότι το παράρτημα Βέροιας απαρτίζεται όσον αφορά τη σύνθεση του Δ.Σ. από τους:

-Πρόεδρος: Κουπίδης Δημήτριος, Καρδιολόγος

-Αντιπρόεδρος: Βασιάδης Αναστάσιος, Ορθοπεδικός

-Γραμματέας: Μπουτζιώνα Χάιδω, Τομεάρχης, ΓΝ Βέροιας

-Ταμίας: Ψωμιάδου Μαρίνα, Μέλος ΕΕΣ Βέροιας

Μέλη

-Ιατρόπουλος Βασίλειος, Δ/ντής Ακτινολόγος, ΓΝ Βέροιας

-Γαλανοπούλου Αλκμήνη, Πρόεδρος Λυκείου Ελληνίδων Βέροιας

-Παπαϊωάννου Μαρία, Προϊσταμένη Αιμοδοσίας ΓΝΒέροιας

-Αργιαντοπούλου Χρυσούλα, Γιατρός ΙΚΑ Βέροια

-Κώτσης Κων/νος, Αιματολόγος - Ογκολόγος

-Μπατσάρα Χάιδω, Εκπαιδευτικός

-Πιτούλιας Σωσίπατρος Αρχιμανδρίτης Μητροπόλεως Βέροιας και Ναούσης

-Αποστολίδου Χαρούλα, Ψυχολόγος

-Σούμπουρου Αναστασία, Ιδιωτική Υπάλληλος

-Αμοιρίδου Μαρία, εκπαιδευτικός

Ο χορός των Ηπειρωτών

Το Δ.Σ. του Συλλόγου Ηπειρωτών με δημοσίευμά του εκφράζει ευχαριστίες και εντυπώσεις από τον χορό τους που έγινε την περασμένη Παρασκευή στο "Αιγές Μέλαθρον":

" Πέρασε σχεδόν μια εβδομάδα κι ηχούν ακόμα στ' αυτιά μας οι αυθεντικές μελωδίες απ' το υπέροχο μουσικό σχήμα των μεγάλων καλλιτεχνών που πλαισίωσαν τον ετήσιο χορό του Πολιτιστικού Συλλόγου των Ηπειρωτών του Ν. Ημαθίας.

Η βραδιά ήταν υπέροχη! Η παρέα ωραία! Οι "Αιγές" μέλαθρον! Το κέφι στα ύψη!

Στο καλωσόρισμα , ο Πρόεδρος του Συλλόγου κ. Κώτσιας Χαράλαμπος ευχαρίστησε όλους όσους τίμησαν με την παρουσία τους την εκδήλωση και όσους βοήθησαν για την πραγματοποίησή της. Συγκεκριμένα, ευχαρίστησε τους: Χατζησαράντη Όλγα, Νάκου Μαρία, Δημητρίου Αριστοτέλη, Καζούκα Αλέξανδρο, Βασιάδη Αναστάσιο, Μπουραντά Σπύρο, Μποροδήμο Βασίλειο, Οικονόμου Κων/νο και Σιαφάκα Ιωάννη για την άριστη συνεργασία και προσφορά.

Ιδιαίτερες ευχαριστίες απένειμε το κανάλι Ημαθία TV, στον ηλεκτρονικό και κλασικό τύπο του Νομού Ημαθίας, Κοζάνης, και Πέλλας, καθώς και στο STUDIO 3, και στους χορηγούς των δώρων για τη λαχειοφόρο αγορά. Στη συνέχεια ζήτησε τη στήριξη των πολιτιστικών συλλόγων, τα μέλη των οποίων, εθελοντές όντες, έχουν ως μόνη ανταμοιβή την ικανοποίηση από την επιτέλεση του χρέους προς την πατρίδα. Όλοι οι πολιτιστικοί σύλλογοι αγωνίζονται για τη διατήρηση όλων των χρωμάτων που κεντήθηκαν ανά τους αιώνες στην πολιτιστική ποδιά της πατρίδας, εις πείσμα του άχρωμου και του άγευστου, που εισέβαλε βάναυσα τις τελευταίες δεκαετίες στην κοινωνία μας από χώρες μακρινές χωρίς παράδοση και μακρινό πολιτισμό.

Ο Σύλλογος Ηπειρωτών εκφράζει τις ευχαριστίες του προς τη Διοίκηση και το προσωπικό του "ΑΙΓΕΣ ΜΕΛΑΘΡΟΝ" για την καθ' όλα άψογη εξυπηρέτηση και ωραία ατμόσφαιρα που δημιούργησαν."





Ευρωπαϊκό Πρόγραμμα " Νεολαία σε Δράση"

Σε 915 εκατ. ευρώ ανέρχεται το Πρόγραμμα "Νεολαία σε Δράση" που προτείνει η Ευρωπαϊκή Επιτροπή για την περίοδο 2007-2013.

Ο Επίτροπος κ. Φίγκελ, απαντώντας σε σχετική ερώτηση του Ευρωβουλευτή της Ν.Δ. κ. Γεωργίου Παπαστάμκου, συμμερίζεται τη γνώμη ότι η συμμετοχή των νέων στον δημοκρατικό βίο και στην κοινωνική και οικονομική δραστηριότητα αποτελεί ένα στοιχείο κλειδί για την ευρωπαϊκή οικοδόμηση.

Από την απάντηση του κ. Φίγκελ στα ερωτήματα του κ. Παπαστάμκου προκύπτει ότι το Πρόγραμμα " Νεολαία σε Δράση":

1.Είναι Πρόγραμμα μη επίσημης εκπαίδευσης και διαπολιτισμικής κατανόησης, εντασσόμενο στο πλαίσιο της δια βίου εκπαίδευσης.

2.Απευθύνεται σε όλους τους νέους και σε όλες τις οργανώσεις στην Ευρώπη. Συμπεριλαμβάνονται, δηλαδή, νεολαίες πολιτικών κομμάτων και οι φοιτητικές παρατάξεις.

3.Αποσκοπεί στην ανάπτυξη του πνεύματος πρωτοβουλίας, επιχειρηματικότητας και δημιουργικότητας των νέων και βελτιώνει κατά συνέπεια την απασχολησιμότητά τους. Συμβάλλει έτσι στους στόχους της Στρατηγικής της Λισσαβόνας.

ΤΗΝ ΤΕΤΑΡΤΗ 23 ΜΑΡΤΙΟΥ ΣΤΗ ΝΑΟΥΣΑ

Ομιλία της Δήμητρας Μήττα στα Εικαστικά εργαστήρια για την "Αφροδίτη της Τέχνης"

Ομιλία για την "Αφροδίτη της Τέχνης" θα πραγματοποιηθεί την Τετάρτη 23 Μαρτίου και ώρα 5.45 μ.μ. στα Εικαστικά Εργαστήρια (συγκρότημα Λόγγου-Τουρπάλη), από την φιλόλογο και συγγραφέα κ. Δήμητρα Μήττα.Η Αφροδίτη ως θεά του έρωτα και της ομορφιάς, αλλά και ως θεά των νεκρών, των ναυτικών, κουροτρόφο, θεά πολιτική. Οι ιδιότητες της αυτές αποτυπώνονται στα έργα των τεχνών της αρχαιότητας, από την παράσταση της ντυμένης Ουράνιας Αφροδίτης μέχρι τη γέννηση της μέσα από ένα κοχύλι, την παράσταση της ως γυναίκας ερωτικής, πέρα από οποιοδήποτε "θρησκευτικό" συναίσθημα. Ως αρχέτυπο του έρωτα και της ωραιότητας, αλλά και ως αφορμή και πρόσχημα, ως πρόκληση για τον καλλιτέχνη και τον θεατή, η Αφροδίτη επιβιώνει στα έργα των τεχνών από την Αναγέννηση μέχρι σήμερα σε καλλιτέχνες όπως οι: Μποττιτσέλι, Φραντσέσκο ντελ Κόσσα, Τζιορτζιόνε, Τισιανός, Μαντένια, Enea Vico, Τιντορέτο, Βερονέζε, Μπροντζίνο, Ρούμπενς, Σούσιρις, Νταλί Η Δήμητρα Μήττα σπούδασε Φιλοσοφία στη Φιλοσοφική Σχολή του Α.Π.Θ., όπου έκανε τις προπτυχιακές και μεταπτυχιακές της σπουδές και έρευνα σε θέματα Φιλοσοφίας της Μυθολογίας. Είναι εκπαιδευτικός στη Δ/θμια Εκπαίδευση, παραδίδει μαθήματα Μυθολογίας στη Σχολή Ξεναγών της Θεσσαλονίκης και Ιστορίας του Αρχαίου Θεάτρου στην Πρότυπη Σχολή Θεάτρου Villarte της Θεσσαλονίκης. Έχει εκδώσει τα βιβλία; Απολογία για το μύθο. Μύθος και Τέχνη, Όψεις του προσωπείου, Ασχολείται επίσης με την πεζογραφία και το παιδικό παραμύθι ενώ βιβλιοκρισίες και σχόλια δημοσιεύει σε εφημερίδες και περιοδικά.

Κίνηση πολιτών 2005

Για την ποιότητα ζωής στη Βέροια



ΚΑΛΕΣΜΑ ΣΥΓΚΕΝΤΡΩΣΗΣ ΣΤΗΝ ΕΛΙΑ ΤΕΤΑΡΤΗ 23 ΜΑΡΤΙΟΥ

- **Το κέντρο μιας πόλης ανήκει στους ανθρώπους και όχι στα αυτοκίνητα**
- **Η αμφιδρόμηση της Μητροπόλεως δεν εξυπηρετεί ούτε τους ανθρώπους αλλά ούτε και τα αυτοκίνητα.**
- **Θα προκαλέσει χάος στην κυκλοφορία, αναστάτωση στην αγορά, υποβάθμιση της ποιότητας ζωής των πολιτών άσκοπη δαπάνη χρημάτων των δημοτών.**
- **Καλούμε τους πολίτες της Βέροιας σε ανοιχτή συζήτηση την Τετάρτη 23 Μαρτίου, στις 8:30 το βράδυ, στο κέντρο Ελιά για να αντιδράσουμε στα σχέδια υποβάθμισης της πόλης και της ζωής μας για να αποτρέψουμε την αμφιδρόμηση της Μητροπόλεως.**

Πολίτες της Βέροιας

Αφιέρωμα σήμερα της ΕΤ-3 στη Βέροια

Αφιερωμένη στην Βέροια θα είναι η εκπομπή της τηλεόρασης ΕΤ-3, "ΖΚ", που παρουσιάζουν η Ζωή Κρονάκη και ο Κώστας Μάτζιος, και μεταδίδεται κάθε Παρασκευή μεταξύ 16:30 - 18:00.Σήμερα Παρασκευή 18 Μαρτίου 2005, στην εκπομπή "ΖΚ" μιλούν για την Πόλη και τον Δήμο της Βέροιας ο Δήμαρχος κ. Χρήστος Σκουμπόπουλος, και η Αντιδήμαρχος Πολιτισμού κ. Μίμα Δημούλα. Συμμετέχει το Χορευτικό Τμήμα της Δημοτικής Επιχείρησης Πολιτισμού Βέροιας, και παρουσιάζονται:ειδήσεις, εικόνες και δραστηριότητες από την σύγχρονη Πόλη, από την ιστορία και τις παραδόσεις της και από τις φυσικές καλλονές της ευρύτερης περιοχής, καθώς και στιγμιότυπα από τη ζωή των οικισμών και των Δημοτικών Διαμερισμάτων της Βέροιας (Σέλι, Παναγία Σουμελά, κ.λ.π)

ΑΠΟ ΤΗΝ ΙΕΡΑ ΜΗΤΡΟΠΟΛΗ

Πασχαλινή εκδρομή στους Αγιους Τόπους για την Μεγάλη Εβδομάδα

Φέτος το Πάσχα η Ιερά Μητρόπολις Βεροίας, Ναούσης και Καμπανίας διοργανώνει μεγάλη 10ήμερη προσκυνηματική εκδρομή στους Αγίους Τόπους, από τη Μεγάλη Δευτέρα μέχρι και την Τετάρτη της Διακαινησίμου.

Αποτελεί ευκαιρία, για όσους επιθυμούν, να λάβουν μέρος σε όλες τις κατανυκτικές Ακολουθίες της Μεγάλης Εβδομάδας μέσα στον πανίερο Ναό της Αναστάσεως. Στον φυσικό τόπο όπου διαδραματίστηκε το θείο Πάθος του Κυρίου και η λαμπροφόρος Ανάστασή Του. Και ακόμη να μετέχουν στην μεγαλοπρεπή τελετή του Αγίου Φωτός και της Αναστάσεως.

Παράλληλα με τις ιερές Ακολουθίες θα πραγματοποιηθούν επισκέψεις σε όλα τα προσκυνήματα του Ελληνορθόδοξου Πατριαρχείου Ιεροσολύμων.

Περισσότερες πληροφορίες και εγγραφές στο βιβλιοπωλείο "ΠΑΥΛΕΙΟΣ ΛΟΓΟΣ" Βενιζέλου 29 τηλ. 23310 20951 ώρες καταστημάτων, καθώς και στο Γραφείο Τύπου της Ιεράς Μητροπόλεως τηλ. 23310 72317 ώρες γραφείου.

Για την συμμετοχή στην Πασχαλινή προσκυνηματική εκδρομή στους Αγίους Τόπους τηρείται αυστηρά σειρά προτεραιότητας.

ΕΝ ΟΨΕΙ ΤΗΣ ΠΑΓΚΟΣΜΙΑΣ ΗΜΕΡΑΣ ΠΟΙΗΣΗΣ

Συνάντηση Ναουσαίων ποιητών

Συνάντηση Ναουσαίων που ασχολούνται με την ποίηση και έχουν εκδώσει τουλάχιστον μία ποιητική συλλογή, διοργανώνει ο Δημοτικός Πολιτιστικός Οργανισμός Νάουσας, τη Δευτέρα 21 Μαρτίου στις 7.30 το απόγευμα, στη Δημοτική Βιβλιοθήκη.

Στόχος αυτής της επαφής είναι η διοργάνωση εκδηλώσεων αναφορικά με την ποίηση, με σκοπό τη γνωριμία του αναγνωστικού κοινού με την τέχνη της ποίησης και τους δημιουργούς της.

Η συνάντηση θα πραγματοποιηθεί με αφορμή τον εορτασμό της Παγκόσμιας Ημέρας Ποίησης, όπως έχει οριστεί η 21η Μαρτίου, που σηματοδοτεί την έναρξη της Άνοιξης (Εαρινή Ισημερία)

Τηλεόραση - Θεάματα

ΕΤ1

07:00 Παιδικό πρόγραμμα
10:10 History and Biography Channel (Ε)
12:00 Λωξάντρα
13:00 Η άγρια πανίδα της Βόρειας Αμερικής
13:00 Γένεση
14:00 Μένουμε στην Ελλάδα
14:55 Παιδικό πρόγραμμα
16:00 Εχει γούστο
18:00 Biography
18:00 Pre game
18:30 ΟΡΤΕΚ - ΝΑΣΕΛΑΝΤΕ ΑΛΜΕΡΕ
19:00 Α Χαιρετισμοί
21:00 Παγκόσμιο Πρωτάθλημα Καλλιτεχνικού Πατινάζ
21:00 ΝΤΟΥΓΚΛΑ - ΟΛΥΜΠΙΑΚΟΣ
22:50 Σαν σήμερα
23:00 Ειδήσεις
24:00 Το τέλος του καλοκαιριού

NET

10:00 Ειδήσεις
10:10 Καθημερινά
12:00 Ειδήσεις
13:00 P - R
15:00 Ειδήσεις
16:00 Ατίθασα νιάτα
17:00 Ηρθε η ώρα σας
18:00 Ειδήσεις
19:00 Με φλόγα
19:15 Το προπό και τα μπουζούκια
21:00 Ειδήσεις
22:00 Euromania
23:00 Το πορφυρό ρόδο του Καϊρου
00:45 Μνήμες φόνου
01:00 Ειδήσεις
01:15 Μνήμες φόνου

ΕΤ3

09:00 Πρωϊνό πανόραμα
11:00 Μάμα μία
12:30 Ενστάσεις (Ε)
13:00 Ειδήσεις
14:30 Με μια τρίτη ματιά
16:00 Ειδήσεις
16:20 Εκτη αίσθηση
16:30 Z&K
18:00 Ο κόσμος των σπορ
18:50 Καιρός
19:00 Ειδήσεις
20:00 Σύγχρονος κόσμος
21:00 Desire
21:30 Δεξίωση
22:30 Ανιχνεύσεις
24:00 Ειδήσεις
00:30 Ψίθυροι

MEGA

08:00 Κοινωνία ώρα 8
10:00 Τα μυστικά της Βέφας
11:00 Ομορφος κόσμος το πρωϊ
14:00 Ειδήσεις
14:00 Ειδήσεις
15:00 Οι Σαββατογεννημένες (Ε)
16:15 Φτωχή μου Αναστασία
17:30 Ματιές στα γεγονότα
17:40 Απαγορευμένη αγάπη
18:20 Φιλοδοξίες
19:00 Βέρα στο δεξί
20:00 Κεντρικό δελτίο ειδήσεων
21:00 Τηλεμπόρα
22:00 Οι απαράδεκτοι (Ε)
23:00 Μετράω στιγμές
00:05 Ειδήσεις

ΑΝΤ1

06:50 Καλημέρα Ελλάδα
10:00 Πρωινός καφές
13:00 Ειδήσεις
14:00 Αποκάλυψη... τώρα!
16:00 Και οι παντρεμένοι έχουν ψυχή (Ε)
16:55 Super game
17:00 Εγλήματα (Ε)
18:00 Ειδήσεις
18:15 Super game
18:20 Καλημέρα ζωή
19:15 Η λάμψη
20:00 Τα νέα του ΑΝΤ1
21:00 Ελλάς το μεγαλείο σου
22:00 Μη μου λες αντίο
23:00 Fame story
24:00 Ειδήσεις
00:30 Bulworth
02:40 Στα άδυτα της C.I.A.
03:40 Διάγνωση φόνος

STAR

06:45 Κάθε μέρα, καλημέρα
10:00 ΟΛΕ
13:00 Ειδήσεις
14:00 Super Star
16:15 Ειδήσεις
16:30 Η Μαριάννα της νύχτας
17:30 Χουάνα η παρθένα
18:30 Ζίνα
19:30 Ειδήσεις
21:00 Το δόλωμα
23:15 Wild things
01:30 Η ζώνη του λυκόφωτος
02:30 Ειδήσεις
02:45 Περιπλανώμενος πιστολέρο
05:00 Αστέρια στο πεντάγραμμο

ALTER

06:15 Alter kids
09:30 Ειδήσεις
10:00 Καθαρές κουβέντες
12:30 Ειδήσεις
13:45 Top Secret
16:15 Ειδήσεις
16:20 Υιε μου υιε μου
16:20 Θανάσης ο βομβιστής
18:15 Top Secret - Τελευταία έκδοση
18:45 Ειδήσεις
21:00 Ρεξ
22:00 Ελληνική ταινία
23:00 Φως στο τούνελ

ALPHA ΤΗΛΕΟΡΑΣΗ

06:00 Καινούργια μέρα
06:45 Καλημέρα σας
10:00 Πρωινό Κους - Κους
13:00 Για ένα φιλί
14:00 Ειδήσεις
15:00 Μεταξύ αγάπης και μίσους
16:00 Αυτό που θέλουν οι γυναίκες
17:50 Ειδήσεις
18:00 Να πεθερός να μάλαμα
18:00 Ντανιά με το ζόρι
20:00 Ειδήσεις
21:00 Βελούδο από μετάξι
22:00 Αχ! Και να ξερες (Ε)
22:00 Το πιο λαμπρό μπουζούκι
23:00 Ακροβατώντας
24:00 Ο υποψήφιος
24:00 Η μηχανή του χρόνου
01:00 Ειδήσεις
01:15 Supergoal
01:15 Ειδήσεις

24.00 ΕΤ-1 END OF SUMMER. ΟΙΚΟΓΕΝΕΙΑΚΟ ΔΡΑΜΑ
Το τέλος του καλοκαιριού



00.45 NET Παραγωγή 1991. ΑΣΤΥΝΟΜΙΚΟ ΘΡΙΛΕΡ
Μνήμες φόνου

Μετά από ένα ατύχημα, η Τζένιφερ χάνει τη μνήμη της και δεν μπορεί να αναγνωρίσει ούτε το σύζυγο και την κόρη της. Το μοναδικό πρόσωπο που θυμάται είναι η Μπέβερλι, η παλιά της συγκάτοικος. Όταν τη βρίσκει, αυτή της λέει ότι είχε χαθεί για δύο χρόνια.

Κριτική: Δυνατές σκηνές.
Σκην.: Ρόμπερτ Λιούις. Παίζουν: Βάνιτι, Νάνσι Άλεν, Ρόμπιν Τόμας.



01.30 ALTER Αμερικανική σειρά. ΚΟΙΝΩΝΙΚΗ
Sex and the city

Μήπως οι γυναίκες είναι καταδικασμένες να επαναλαμβάνουν τα ίδια λάθη, βρίσκοντας συνεχώς τους ίδιους λάθος συντρόφους; Η Κάρι βγαίνει ραντεβού με ένα φίλο, με τον οποίο διατηρεί περιστασιακές σεξουαλικές σχέσεις, ενώ η Σάρλοτ αρχίζει να κλείνει ραντεβού σε δύο άντρες ταυτόχρονα. Τέλος, η Μιράντα βγαίνει με ένα πολύ κακό και εξουσιαστικό άντρα.



02.45 STAR Περιπλανώμενος πιστολέρο
HIGH PLAINS DRIFTER. ΓΟΥΕΣΤΕΡΝ

Ενας περιπλανώμενος πιστολάς καταφτάνει στη μικρή επαρχιακή πόλη Λάγκο. Στην αρχή, οι κάτοικοί της τον αντιμετωπίζουν με καχυποψία. Σύντομα ο Ξένος επιδεικνύει τις ικανότητές του στο πιστόλι.

Κριτική: Κλασικό γουέστερν, καλογυρισμένο.
Σκην.: Κλιντ Ίστγουντ. Παίζουν: Κλιντ Ίστγουντ, Βέρνα Μπλουμ.



18.30 STAR Ζίνα
Αμερικανική σειρά. ΠΕΡΙΠΕΤΕΙΩΔΗΣ

Η Ζίνα συγκλονίζεται όταν βλέπει πως η Αμφίπολη έχει μετατραπεί σε μια πόλη φάντασμα. Καθώς μπαίνουν στην ταβέρνα της μητέρας της Ζίνα, η Ιβ αισθάνεται μια δαιμονική παρουσία, καθώς καταλαβαίνει πως η γιαγιά της είναι νεκρή.



ΠΡΟΤΑΣΕΙΣ

• *Για τις απροειδοποίητες αλλαγές υπεύθυνα είναι τα κανάλια*

22.00 Μη μου λες αντίο
ΑΝΤ-1 Σειρά του Μ. Μανουσάκη. ΚΟΙΝΩΝΙΚΗ

Ο Φίλιππος σκηνοθετεί μια δήθεν τυχαία συνάντηση με τη Χριστίνα, ώστε να εξομαλύνει καταρχάς τη σχέση τους. Το σχέδιό του πετυχαίνει, καθώς δίνονται αμοιβαίες εξηγήσεις και συγνώμες και χωρίζουν. Ο Μουράτ, αποκλεισμένος ακόμα από την αδερφή του, έρχεται στο σπίτι κρυφά για να δει την ανιψιά του. Ακόμα και τη μάνα του την βλέπει κρυφά τη νύχτα στο μαχαλά. Την ίδια ώρα, η Μελέκ αγωνίζεται για να πιάσει δουλειά και τελικά τα καταφέρνει, προκαλώντας όμως την αντίδραση των γονιών της.



16.20 Όλοι οι άντρες είναι ίδιοι
ALTER Παραγωγή 1966. ΚΩΜΩΔΙΑ

Η Πολυξένη πιάνει τον άντρα της να σαλιαρίζει με την πεταχτούλα υπηρέτριά της. Την απολύει και η ίδια εγκαταλείπει τη συζυγική εστία και επιστρέφει στο σπίτι της μητέρας της. Όμως, η Πολυξένη δεν γνωρίζει ότι στο πατρικό της έχει μόλις πιάσει δουλειά η ίδια κοπέλα, βάζοντας σε πειρασμό όλο τον ανδρικό πληθυσμό του σπιτιού.

Κριτική: Καλή κωμωδία.
Σκην.: Αλέκος Σακελλάριος. Παίζουν: Αννα Φάνσου, Γιάννης Βογιατζής, Γιάννης Γκιωνάκης.



GP Μαλαισίας και οι αναπόφευκτες δυσκολίες

Ο δεύτερος αγώνας της χρονιάς φιλοξενείται στη Μαλαισία. Στην πρωτεύουσα της χώρας, Κουάλα Λουμπούρ, βρίσκεται μία από τις πρώτες υπερσύγχρονες πίστες. Η διαδρομή, συμπεριλήφθηκε για πρώτη φορά στο αγωνιστικό ημερολόγιο το 1999. Όπως λέγεται στον σχεδιασμό της, λήφθηκε σοβαρά υπ' όψιν η καθοδήγηση του Μίχαελ Σουμάχερ.

Η ιδιαιτερότητα στην πίστα αυτή είναι η υγρασία, που σε συνδυασμό με τα ακραία καιρικά φαινόμενα κάνουν την ζωή των οδηγών και την επιβίωση των κινητήρων, δύσκολη. Μην ξεχνάτε ότι το καταστρεπτικό τσουνάμι σκόρπισε τον τρόμο και στο εν' λόγο κράτος.

Ποιο είναι όμως το βασικότερο πρόβλημα που αντιμετωπίζουν οι ομάδες στην Μαλαισία; Όπως συμβαίνει και με την Αυστραλία, οι αγώνες εκτός Ευρωπαϊκού εδάφους δυσκολεύουν εξαιρετικά τις ομάδες. Η κυριότερη δυσκολία για τις δέκα ομάδες είναι η μεταφορά των ανταλλακτικών και η επίλυση των διαφόρων κατασκευαστικών αστοχιών.

Έτσι αν στον πρώτο αγώνα, το αεροδυναμικό στήσιμο μιας ομάδας είναι εμφανώς ελλιπή από τις ομάδες που θέλει να ανταγωνιστεί, δεν έχει κοντά της διαθέσιμη αεροδυναμική σήραγγα ώστε να αντιδράσει, δοκιμάζοντας άλλες μεθόδους.

Κόκκινη Παράδοση

Από την πρώτη στιγμή η πίστα έδειξε να βολεύει τον Σουμάχερ και τη Φεράρι. Όμως, μολονότι ο Γερμανός έχει κερδίσει τρεις φορές στην πίστα αυτή, ενώ έχει χαρίσει και μία νίκη στον παλιό συνάδερφο του, Έντι Ιρβάιν, τα τελευταία χρόνια ο αδερφός του Ραλφ και ο μόνος επίδοξος αντίπαλος του, Κίμι Ραικόνεν, του έχουν κλέψει δυο πρωτιές.

Έτος	Νικητής	Χρόνος
1999	E. Irvine (Ferrari)	1:36.38.494
2000	M. Schumacher (Ferrari)	1:35.54.235
2001	M. Schumacher (Ferrari)	1:47.34.801
2002	R. Schumacher (BMW-Williams)	1:34.12.912
2003	K. Raikkonen (McLaren-Mercedes)	1:32.22.125
2004	M. Schumacher (Ferrari)	1:31.07.490

Το δοκιμασμένο πείραμα της GM για την Daewoo

Όσοι πιστεύουν πως η General Motors βάπτισε τυχαία εκ νέου την Daewoo κάνουν λάθος. Το πρωτότυπο πείραμα πραγματοποιήθηκε στην Τουρκία το 2004. Το 2003 οι πωλήσεις της Daewoo στην γείτονα χώρα ήταν μόλις 31 αυτοκίνητα. Μόλις την επόμενη χρονιά αποφασίστηκε η μετονομασία σε Chevrolet, οι γείτονες μας αγόρασαν περισσότερα από 10000 αυτοκίνητα της εταιρίας.

Βλέπουμε λοιπόν πως οι καιροί άλλαξαν. Κάποτε το αυτοκίνητο έκανε το όνομα. Σήμερα το όνομα κάνει το αυτοκίνητο. Γιατί αυτό; Γιατί οι μέθοδοι κατασκευής των αυτοκινήτων είναι περίπου οι ίδιες για όλες τις εταιρίες. Η κυριότερη διαφορά έγκειται στα υλικά που θα χρησιμοποιηθούν και στην αγωνιστική τεχνογνωσία. Οι διαφορές αυτές όμως δεν απευθύνονται στον μικρομεσαίο αγοραστή.

Νέα έργα εξήγγειλε το υπουργείο ΠΕΧΩΔΕ

Η αλήθεια είναι ότι η χώρα μας την τελευταία δεκαετία άλλαξε ριζικά, με τις εθνικές οδούς της να είναι από τις πιο υπερσύγχρονες στο Ευρωπαϊκό δίκτυο.

Ο αυτοκινητόδρομος Αθηνών Θεσσαλονίκης, η Αττική οδός και η Εγνατία οδός είναι τα καινούρια επιτεύγματα των Ελλήνων. Όμως παρόλα αυτά υπάρχουν παραλείψεις και κομμάτια που κρατούν απομονωμένα από το μαζικό τουρισμό, ντόπιο και ξένο, διάφορα τμήματα της χώρας.

Στις 10 Μαρτίου ο υπουργός ΠΕΧΩΔΕ ανακοίνωσε μια σειρά έξι μεγάλων οδικών έργων, με συνολικό κόστος άνω των 7 δις ευρώ. Τα έργα αυτά θα πραγματοποιηθούν επίσης με τη μέθοδο της αυτοχρηματοδότησης.

Οι πόροι αυτοί θα προέρχονται κυρίως από τη σταδιακή παραχώρηση των σταθμών διοδίων σε ιδιώτες.

ΣΕΛΙ

Τα παιχνίδια πάνω στο χιόνι





Τα παιχνίδια πάνω στο χιόνι, δεν συγκινούν μόνο τα μικρά παιδιά. Αυτό τουλάχιστο μας απέδειξε η φετινή παρουσία του team της Subaru στο χιονοδρομικό κέντρο Σελίου. Πλήθος κόσμου έσπευσε να απολαύσει μερικούς γύρους στην ιδιόρρυθμη πίστα που έστησε η Subaru Ελλάς. Ξενα-γός μας όλο αυτό το διάστημα, ο Κώστας Στεφανής, μια συμπαθέστατη φυσιογνωμία γεμάτη οδική πείρα, που λόγω σεμνότητας αν δεν σταματήσω να του κάνω κομπλιμέντα, θα με επαναφέρει στην τάξη.

Η αλήθεια είναι ότι οι άνθρωποι της Ημαθίας και όχι μόνο, αγκάλιασαν την προσπάθεια της Subaru, να φέρει τον κόσμο σε επαφή με τη φύση και με την τετρακίνηση που είναι το καλύτερο εργαλείο το οποίο διαθέτουμε για να αναρριχηθούμε στα βουνά, να κινηθούμε στην άμμο και να κρατηθούμε στην άσφαλτο.

Την Καθαρά Δευτέρα, όσοι βρέθηκαν στο χιονοδρομικό κέντρο, τους περίμενε μια έκπληξη: η γιγάντια λαγάνα - Subaru, που αν μερικοί έτρωγαν μόνο αυτό που τους αναλογούσε (χούμορ) θα έφτανε για όλους. Φυσικά για να τελειώσει χρειάστηκαν να ανοιχτούν τουλάχιστο 10 συσκευασίες με χαλβάδες. Άντε καλή χώνευση και καλή σαρακοστή



Επιμέλεια - κείμενα
Δημήτρης Πάτσιος



Λίγες ώρες πριν την δεύτερη εκκίνηση





Λίγο πριν την έναρξη του δεύτερου αγώνα της χρονιάς οι δύο αστέρες της Renault, προβλέπουν την εξέλιξη και τις προοπτικές του Grand Prix της Μαλαισίας. Ο **Fernando Alonso** χαρούμενος για την επιτυχία της ομάδος του στην Αυστραλία δήλωσε: "νομίζω ότι στο Sepang θα δούμε περισσότερες από τις ικανότητες της R25". Ο Ισπανός, προβλέπει ότι στις ανοιχτές καμπές, το αεροδυναμικό σύνολο της R25, θα ευνοηθεί.

"Στην Μελβούρνη νομίζω ότι οι διαφορές μεταξύ των κορυφαίων και των χειρότερων μονοθέσιων ήταν μικρές αφού υπήρχαν πολύ αργές στροφές. Στο Sepang τα πράγματα είναι διαφορετικά οι ταχύτατες ανοιχτές γωνίες θα αυξήσουν τις διαφορές στους χρόνους".

Ο έτερος πιλότος της Renault **Giancarlo Fisichella**, αφού αναφέρθηκε στο γεγονός ότι η ομάδα του ευνοήθηκε στην Μελβούρνη από τον καιρό, τόνισε:

"Στο Sepang φαίνεται εάν το μονοθέσιο είναι καλό ή όχι. Ευνοηθήκαμε από τον καιρό, έτσι περιμένουμε να δούμε την Ferrari και την McLaren στην Μαλαισία. Για την ώρα κανένας δεν γνωρίζει την πραγματική απόδοση των ελαστικών. Όλοι όμως κατανοούν την πολύ καλή δουλειά της Michelin τον περασμένο χειμώνα".

Στο στρατόπεδο της McLaren επικρατεί συγκρατημένη αισιοδοξία. Μολονότι ο καιρός στον αγώνα της Αυστραλίας δεν ευνόησε τα ασημένια βέλη, το πολύ καλό δίδυμο των οδηγών της, κατάφερε να τερματίσει στην πρώτη οκτάδα. "πιστεύουμε στις δυνατότητες της MP4-20 και αναζητούμε μια ευκαιρία για να τις αναδείξουμε. Ελπίζουμε ο καιρός στην Μαλαισία να μην μας κρύβει και πάλι εκπλήξεις", δήλωσε υψηλόβαθμο στέλεχος της εταιρίας.

Τέλος ο πρωταθλητής **Michael Schumacher**, βρίσκεται σε δυσχερή θέση καθώς έχει να αντιμετωπίσει το εξής δίλημμα: να αλλάξει κινητήρα στην Ferrari του ή όχι; Αν ο γερμανός αλλάξει κινητήρα, δεν θα υποστεί κάποια συνέπεια αφού ύστερα από την σύγκρουση με τον Niki Heidfeld έχει κάθε δικαίωμα να το κάνει. Αν όμως ο κινητήρας φορεθεί στον αγώνα της Μαλαισίας και ο γερμανός τερματίσει, υποχρεούται να αγωνιστεί με τον ίδιο κινητήρα και στο Μπαχρέιν, οπότε αφενός ρισκάρει να αγωνιστεί με ένα καταπονημένο κινητήρα και αφετέρου δεν μπορεί να αγωνιστεί με την ολοκαίνουρια F2005 εφόσον οι Ιταλοί αποφασίσουν να αγωνιστούν με το νέο αυτοκίνητο στο Μπαχρέιν. Από την άλλη ίσως ο κινητήρας της παλιάς Ferrari δεν αντέξει να βγάλει τον αγώνα της Κουάλα Λουμπούρ στην οποία οι "κόκκινοι" και ο πρωταθλητής παραδοσιακά υπερέχουν. Όλα συνοψίζονται στην κουβέντα του Γερμανού: "το ότι δεν πήρα ούτε ένα βαθμό ήταν κάτι που δεν ήλπιζα να συμβεί".



Formula 1 αυτοκίνητο

Δημόσια Κεντρική Βιβλιοθήκη Βέροιας

αθλητισμός

"Το μυαλό μας μόνο στον αγώνα με την Λαμία"

Στην καθιερωμένη εβδομαδιάτικη συνέντευξη τύπου, που χθες όμως έγινε τηλεφωνικά...με τον προπονητή της Βέροιας κ. Δημ. Καλαϊτζίδη αφού εκτάκτως μετά την προπόνηση όλοι οι παίκτες βρέθηκαν στο Μακροχώρι όπου τους είχαν τραπέζι οι κ.κ. Πόλυς Ουρσουζίδης και Γιώργος Κικερίδης.

Βασικά για μία ακόμη φορά ο κ. Καλαϊτζίδης κράτησε χαμηλούς τόνους, τόσο ο ίδιος όπως το ίδιο ζητάει και από τους παίκτες.

"Σκεπτόμαστε τον επόμενο αγώνα της Τετάρτης με την Λαμία και τίποτα άλλο. Θέλουμε και πρέπει να έχουμε καλή αγωνιστική παρουσία, και το μόνο αποτέλεσμα που έχουμε στο μυαλό μας είναι η νίκη τόνισε ο κ. Καλαϊτζίδης: "Κανένα άλλο αποτέλεσμα δεν μπορεί να γκρεμίσει ότι κτίσαμε όλοι τους δύο τελευταίους μήνες.

Οι παίκτες δώσανε πολλά και δεν πρόκειται να χαρίσουν αυτά που απέκτησαν με ιδρώτα και αίμα, είναι αποφασισμένοι να κατακτήσουν το πρωτάθλημα.

Σε ερώτηση αν οι παίκτες είναι "φορτωμένοι" με άγχος ο κ. Καλαϊτζίδης είπε: "Μετά τον αγώνα με τα Γιάννενα είχα αναλύσει στους παίκτες ότι υπάρχουν δύο περιπτώσεις άγχους, το δημιουργικό και το παθολογικό.

Το παθολογικό άγχος είναι η κατάκτηση της νίκης και μόνο ενώ το δημιουργικό είναι της αποφασιστικότητας και της διάρκειας. Ορισμένοι παίκτες πήγαν στο παθολογικό αλλά σιγά- σιγά επανήλθαν στο δημιουργικό. Αυτό οφείλεται όμως στο πολύ καλό κλίμα που υπάρχει στον αποδυτηριακό χώρο όπου ο ένας για τον άλλον και όλοι μαζί έχουν αντιληφθεί ότι είναι άδικο να πάνε χαμένοι οι κόποι δύο μηνών, δεν τους κάνει καρδιά, και το βλέπω στα μάτια τους κάθε μέρα.

Ως αναφορά την μετάθεση της αγωνιστικής για την προσεχή Τετάρτη ο κ. Καλαϊτζίδης τόνισε: "Θα μας βοηθήσει γιατί οι κάποιοι παίκτες ήταν κουρασμένοι κυρίως από τον κακό αγωνιστικό χώρο στην Σταυρούπολη είχαν "βαριά" πόδια και αναλώθηκαν σε μασάζ. Από την άλλη ο "Ξανθός" Αμαεφούλε που υπέστη μία θλάση στο δικέφαλο μέχρι το Σάββατο θα συνεχίσει την θεραπεία, και την Δευτέρα - Τρίτη θα προπονηθεί, οπότε θα φανεί αν μπορεί να βοηθήσει έστω και για ένα ημίχρονο. Πιστεύω ότι την επόμενη Κυριακή στην Καβάλα θα είναι 100% έτοιμος"



Συγκινητική ήταν για μια ακόμη φορά η συμπαράσταση των φιλάθλων στον αγώνα με τον Π.Μελά. Το ίδιο πιστεύεται ότι θα γίνει και στα επόμενα καθοριστικά παιχνίδια της ομάδδος και ιδιαίτερα αυτό της επόμενης Κυριακής στην Καβάλα

Γράφει ο
Βασίλης Βόλκος
e-mail:
bvolkos@laosver.gr

ΠΑΟΚ

Έτοιμος ο Αζμί Μεγκαχέντ

Μια καλή και μια κακή είδηση για τον Νίκο Καραγεωργίου προέκυψε απο την προπονηση της Πέμπτης εν όψει του αγώνα της Κυριακής με την Χαλκηδόνα, που θα γίνει «κεκλεισμένων των θυρών» στο γήπεδο της Τούμπας.

Ο Αζμί Μεγκαχέντ ξεπέρασε το πρόβλημα από το διάστρεμμα που υπέστη την Τετάρτη και προπονήθηκε χωρίς ενοχλήσεις. Αντίθετα ο Χρήστος Μαλαδένης δεν κατάφερε να προπονηθεί, ενοχλούμενος από οσφυαλγία και είναι αμφίβολο αν θα προλάβει να αποθεραπευθεί ως την Κυριακή. Ο γιατρός του ΠΑΟΚ θα τον εξετάσει την παρασκευή και θα αποφανθεί αναλόγως.

Στην προπόνηση δεν πήρε μέρος ούτε ο Πάρις Ανδράλας, λόγω ενοχλήσεων στο ισχιακό νεύρο ισχιακό νεύρο, όμως θα μπει κανονικά την Παρασκευή στο πρόγραμμα και θα είναι στην διάθεση του προπονητή του την Κυριακή. Μετά το τέλος της προπόνησης όλη η ομάδα του ΠΑΟΚ, παίκτες και τεχνική ηγεσία μετέβησαν στο Δίον της Πιερίας, προσκεκλημμένοι του συμπαίκτη τους Δημήτρη Ζαβαντία και γευμάτισαν σε παραδοσιακή ταβέρνα της περιοχής.



Γερμανικές προτάσεις...

για τον Γιούρκα Σεϊταρίδη

Η επιτυχία της Εθνικής μας ομάδας στην Πορτογαλία έφερε στο προσκήνιο του Ελληνες ποδοσφαιριστές. Πλέον, τα ονόματα τους "παίζουν" σε πολλά σενάρια μετεγγραφών, ενώ μεγάλο μερίδιο του ενδιαφέροντος προέρχεται από γερμανικούς συλλόγους.



Αρχικά, στο πρόσωπο του Γιούρκα Σεϊταρίδη οι άνθρωποι της πρωτοπόρου της Μπουντεσλίγκα, Σάλκε έχουν διακρίνει μία ικανή λύση στη θέση αυτή. Ο άσος της Πόρτο παρακολουθείται από τους ανθρώπους του γερμανικού συλλόγου, αφού όπως δήλωσε ο μάνατζερ της ομάδας, Αντρέας Μίλερ παρακολούθησε τον παίκτη στο ματς Ιντερ-Πόρτο στο πλαίσιο του Champions League.

Αναφορικά με το ενδιαφέρον της Σάλκε, ο εκπρόσωπος της ανέφερε: "Μπορεί να μη μιλήσαμε ακόμη με την Πόρτο για τον παίκτη, παραμένει όμως ακόμη στο μυαλό μας".

Επίσης και η Καϊζερσλάουτερν ενδιαφέρεται για τον Γιάννη Γκούμα. Αυτό, άλλωστε επιβεβαίωσε και ο μάνατζερ του συλλόγου, Ολαφ Μάρσαλ που δήλωσε: "Ο Ελληνας αμυντικός βρίσκεται στην λίστα μας, στην οποία φυσικά υπάρχουν κι άλλοι αξιόλογοι παίκτες".

Στις νέες ειδήσεις, αλλά γνωστό από παλιά, είναι και το ενδιαφέρον του Παναθηναϊκού για τον Κροάτη μέσο της Στουτγκάρδης, Γιούριτσα Βράνιες. Ο 25χρονος μέσος θα εγκαταλείψει το καλοκαίρι τη γερμανική ομάδα και επιβέβαιωσε ότι έχουν δείξει ενδιαφέρον ο πρωταθλητής Ελλάδας αλλά και η Μπενφίκα. Ο προπονητής του πορτογαλικού συλλόγου, Τζιοβάνι Τραπατόνι τον γνωρίζει από τη θητεία του στη Μπάγερν, όταν ο παίκτης αγωνιζόταν στη Λεβερκούζεν.

Κυκλοφόρησαν τα εισητήρια για τον αγώνα της Εθνικής Ελλάδος με την Αλβανία

Στη διάθεση των Ελλήνων φιλάθλων θα τεθούν την Παρασκευή (18/03) τα εισιτήρια για τον εντός έδρας αγώνα της Εθνικής μας ομάδας με την αντίστοιχη της Αλβανίας, ο οποίος θα διεξαχθεί την Τετάρτη (30 Μαρτίου) στο στάδιο "Γ. Καραϊσκάκης".

Τα "μαγικά" χαρτάκια αναμένεται και πάλι να εξαντληθούν, με τους πρωταθλητές Ευρώπης να έχουν την πλήρη συμπαράσταση στην προσπάθεια τους για την πρόκριση στη τελική φάση του Παγκοσμίου Κυπέλλου 2006. Οι τιμές τους είναι 20, 25 και 30 ευρώ.Αποστολές Γεωργίας και Αλβανίας

Αυτά, θα πωλούνται στα εκδοτήρια του "Γ. Καραϊσκάκη", στα αντίστοιχα της πλατείας Κοραή αλλά και στο Ολυμπιακό στάδιο (σταθμός "Ειρήνη"). Οι φίλαθλοι θα μπορούν να τα προμηθευτούν από τις 10 το πρωί μέχρι και τις 16:00.

Κάθε φίλαθλος έχει δικαίωμα ν' αγοράσει μέχρι δύο εισιτήρια, πάντα με την επίδειξη της αστυνομικής του ταυτότητας.



Αρθρο από το Κεντρικό Βιβλιοθήκης

Προσκήνιο - Παρασκήνιο

Μικρά-μικρά από τον τελικό του Κυπέλλου της ΕΠΣΗ

✓ Έντονα αποδοκιμάστηκε ο ρέφερι Αντώνης Μάστορας κατά τη διάρκεια των απονομών από τους φιλάθλους της Αγίας Βαρβάρας οι οποίοι υποστήριζαν ότι στην τελευταία φάση της παράτασης και στο σουτ του Καμπά η μπάλα πέρασε την γραμμή του τέρματος.

✓ Νικητές και ηττημένοι αλληλοσυγχαίρονταν μεταξύ τους μετά την ολοκλήρωση του τελικού δημιουργώντας έτσι μία πολύ όμορφη εικόνα.

✓ Παρόντες στον τελικό ο Δήμαρχος Νάουσας κ. Τάσος Καραμπατζός και οι Αντιδήμαρχοι κ.κ. Μαλάκης και Φουντούλης που αμέσως μετά την ολοκλήρωση και την παράταση βρέθηκαν στον αγωνιστικό χώρο και γεμάτοι χαρά συνεχάρησαν τους "κυανόλευκους" παίκτες και τον προπονητή Μιχάλη Αλεξιάδη γι' αυτήν τους την επιτυχία.

✓ Χρέη τέταρτου διαιτητή στον τελικό έκανε ο Παναγιώτης Κότσυβας ενώ παρατηρητή ο κ. Παπαδίνας έχοντας αμφότεροι από κοντά και την πολύτιμη συμπαράσταση του αρχιδιαιτητή της Ένωσης Μάκη Γαβρά.

✓ Παρά την πίκρα τους για την απώλεια του τροπαίου της διοργάνωσης οι φίλαθλοι της Αγίας Βαρβάρας χειροκρότησαν με θέρμη τους παίκτες της ομάδας τους μόλις οι τελευταίοι είχαν παραλάβει τα μετάλλιά τους και το μικρό κύπελλο που είχε αθλοθετηθεί γι' αυτούς.

✓ Δριμύτατες παρατηρήσεις έκανε στο πρώτο μέρος ο Μιχάλης Αλεξιάδης προς τους παίκτες του προσπαθώντας έτσι να διορθώσει τα κακώς κείμενα στην απόδοσή τους.

✓ Στο 84' ο πρόεδρος της ΕΠΣΗ κ. Γιώργος Καραμελίδης εγκατέλειψε τη θέση του στην εξέδρα των επισήμων και βρέθηκε στον αγωνιστικό χώρο προετοιμαζόμενος έτσι για τις απονομές, οι οποίες ωστόσο χρειάστηκε να περάσουν κι άλλα 30 λεπτά εξ' αιτίας της παράτασης που δόθηκε για να γίνουν.

✓ Διαμαρτυρίες τόσο από τους παίκτες της Νάουσας στον αγωνιστικό χώρο όσο και από τον πάγκο της υπήρξαν μόλις ο ρέφερι Αντώνης Μάστορας δεν μέτρησε το γκολ που σημείωσε ο Χρήστος Χατζιδάκης στο πρώτο μέρος της παράτασης.

✓ Πολλοί παίκτες, προπονητές και παράγοντες ομάδων της Ημαθίας βρέθηκαν στον τελικό όπου μετά τις απονομές αποχωρούσαν ικανοποιημένοι από το θέαμα που παρακολούθησαν.

✓ "Όχι δεν έκανα τίποτα" ακούστηκε να λέει ο Σπανός Θοδωρής τη στιγμή που αντίκρισε τη δεύτερη κίτρινη κάρτα του άρχοντα του τελικού Αντώνη Μάστορα για κράτημα με τα χέρι του Γρηγόρη Τρούπκου.

✓ Αντίπαλος της Νάουσας για μία ακόμη φορά βρέθηκε ο Χρήστος Τσελιόπουλος, η πικρία του οποίου ήταν εμφανής στο πρόσωπό του από τον τρόπο που η ομάδα του απώλεσε το κύπελλο.

Παύλος Τουτουντζίδης

Τι μέλει γενέσθαι

Πριν από λίγες μέρες βγήκε μία ανακοίνωση στον τοπικό τύπο με την οποία ο έφορος των τμημάτων υποδομής του ΓΑΣ ΠΑΕ Βέροια κ. Α. Λαζαρίδης καθώς και οι προπονητές Γ. Μίλης, Σ. Αβετίδης και Ν. Γκόγκος παραιτήθηκαν από τα πόστα τους για προσωπικούς λόγους. Επειδή εμάς, οι προσωπικοί αυτοί λόγοι δεν μας έπεισαν το ψάξαμε λίγο παραπάνω και το συμπέρασμα που βγάλαμε ήταν, ότι οι τέσσερις αυτοί άνθρωποι παραιτήθηκαν από τις θέσεις τους επειδή υπήρχε παντελής έλλειψη ενδιαφέροντος από πλευράς των Διοικούντων της Βέροιας προς τα τμήματα αυτά τα οποία είναι κοινό μυστικό ότι ειδικά το τελευταίο διάστημα υπολειτουργούσαν. Είναι χαρακτηριστικό ότι από τα 150 παιδιά που ξεκίνησαν από την αρχή της περιόδου να αγωνίζονται σε διάφορα τμήματα υποδομών μειώθηκαν κατά το ήμισυ τουλάχιστον. Ο μόνος άνθρωπος που μπήκε στον κόπο να ενδιαφερθεί για την κατάσταση που επικρατεί στα τμήμα υποδομής, ήταν ο προπονητής της Βέροιας, κ. Καλαϊτζίδης (προς τιμήν του), ο οποίος συναντήθηκε με τους ανθρώπους αυτούς θέλοντας να μάθει από πρώτο χέρι για τα πεπραγμένα στα συγκεκριμένα τμήματα του συλλόγου. Το ερώτημα που γεννάται σε μας λοιπόν είναι τι μέλει γενέσθαι με τα τμήματα υποδομών της Βέροιας τα οποία για κάθε ομάδα που ξέρει να σέβεται τον εαυτό της, αποτελούν το μέγιστο αγαθό...

Γ.Μ.

Άλλος το όνομα...
και άλλος τη χάρη!

Μπορεί να υπήρχαν αρκετοί παίκτες που έχουν διαγράψει σημαντική πορεία στον χώρο του ερασιτεχνικού ποδοσαφίρου, όμως απ' ότι φάνηκε αυτό δεν ήταν αρκετό για να τους χαρίσει την αγάπη της εξέδρας, η οποία έτσι απλόχερα... τη χάρισε στον Τάσο Κουκλανιώτη, ο οποίος σχεδόν σε κάθε του κίνηση γνώριζε την αποθέωση από τους φίλους του.

Αποκορύφωμα βέβαια ήτανε η στιγμή κατά την οποία έγινε αλλαγή όπου και εκεί οι "φαν" του δυναμικού αμυντικού του Αστέρα φάνηκαν γενναιόδωροι... χαρίζοντάς του ένα ζεστό χειροκρότημα!

Γ.Μ.

Ξύλινη γλώσσα

"ΝΤΡΟΠΗ". Κάπως έτσι υποδέχθηκαν οι εφημερίδες με πηχαίους τίτλους την αποστολή του Ολυμπιακού που γνώρισε την ήττα με 4-0 στο Νιούκαστλ. Κι είναι βέβαιο ότι εξαντλήθηκε κάθε όριο υπερβολής, για να καυτηριαστεί ο αποκλεισμός του θρύλου με το βαρύ σκορ. Με την αντιμετώπιση αυτή ο αθλητικός Τύπος ευρείας κυκλοφορίας πρωτίστως αυτοικανοποιείται, μιας και πλειοδοτεί για να τα πει "καθώς τους αρμόζει", κοινώς να τα "χώσει". Και τα διπλάσια γκολ να δεχόταν ο Ολυμπιακός, και κάθε ελληνική ομάδα σε ευρωπαϊκό επίπεδο, δεν επρόκειτο να αλλάξει κάτι. Οι ομάδες μας έχουν μικρύνει τη ψαλίδα και δεν περιμένουν πια κάποιο αποτέλεσμα για να ανακηρυχθούν ήρωες, κατά τα ειωθότα περασμένων ετών. Η ΑΕΚ απέσπασε 2-2 στο Μπερναμπέου, ο Παναθηναϊκός 1-1 στο Χάιμπουρι, το ίδιο και ο ΠΑΟΚ παλιότερα με γκολ του Βρύζα, ο Αθηναϊκός 0-0 στο Ολντ Τράφορντ, αλλά καμία ομάδα μας δεν έγινε Ρεάλ, Άρσεναλ ή Μάντσεστερ. Η Μίλαν πέρυσι συνετρίβη κι αποκλείστηκε με 4-0 από τη Ντεπορτίβο. Ιταλική ομάδα δεν κατάφερε να υπερασπιστεί το 4-1 του πρώτου αγώνα, πλην όμως κανείς δεν κοκκίνισε από ντροπή στο Μιλάνο. Μ' αυτή τη λογική καμία ευρωπαϊκή εθνική ομάδα δεν πρέπει να μιλά, αφού η Ελλάδα μια ισχνή ποδοσφαιρική δύναμη τους πήρε το κύπελλο στο EURO της Πορτογαλίας.

Δ.Σ.

Ασυμβίβαστο

Παραιτήθηκε ο Ο. Μπλαχίν από τη τεχνική ηγεσίας της Ουκρανίας. Ο "τσάρος" της πάλαι ποτέ Εθνικής Σοβιετικής Ένωσης ανακοίνωσε τις επιλογές του, που δεν είναι άλλες από την πολιτική. Εκλεγμένος βουλευτής επικαλέστηκε το ασυμβίβαστο κι έβαλε στο συρτάρι την ιδιότητα του ομοσπονδιακού προπονητή. Απόφαση που μάλλον υπαγορεύτηκε από την εγχώρια νομοθεσία κι ενδιαφέρει άμεσα την Ελλάδα. Εμείς ως δεύτεροι του ομίλου και περιμένοντας την Ουκρανία, λογικό είναι να τρέφουμε ελπίδες κρυφές ή φανερές για πρωτιά. Το θέμα είναι το αν μπορεί η Ουκρανία να αυτοκτονήσει, καθώς έχει σημαντική βαθμολογική διαφορά. Και μία σοβαρή παράμετρος. Δεν την κυνηγάμε μόνον εμείς...

Δ.Σ.



Στα μαχαίρια βρισκεται ο ιδιότροπος πλην όμως πετυχημένος, Πορτογάλος προπονητής της Τσέλσι, Ζοζέ Μουρίνιο, εξαιτίας της συμπεριφοράς του απέναντι στους Ευρωπαίους διαιτητές

Οργανωμένο το "μαγαζί"

"Στην ανάπαυλα ο Ράικαρντ είχε συνομιλία με τον διαιτητή, με αποτέλεσμα στο δεύτερο ημίχρονο να δούμε άλλη διαιτησία". Τάδε έφη Ζοζέ Μουρίνιο για το πρώτο ματς της Τσέλσι κόντρα στη Μπαρτσελόνα. Ο Σουηδός ρέφερι Άντερς Φρίσκ παραιτείται, επειδή δέχθηκε απειλητικά τηλεφωνήματα και δηλώνει πως θα αφοσιωθεί στην οικογένειά του. Επειδή όμως στην Ευρώπη το μαγαζί είναι οργανωμένο, πιθανολογείται ότι ο Πορτογάλος τεχνικός λίαν συντόμως θα πληρώσει τις παραπανίσιες κουβέντες του. Αυτό προκύπτει από την παρέμβαση του προέδρου της ΦΙΦΑ Γ. Μπλάτερ, ο οποίος επιτέθηκε φραστικά στον Μουρίνιο χαρακτηρίζοντάς τον ούτε λίγο ούτε πολύ ασεβή. "Όσοι μιλούν κατά αυτόν τον τρόπο, ουσιαστικά επιτίθενται στο ποδοσφαιρικό περιβάλλον που ζουν", τόνισε ο ισχυρός άνδρας που σύμφωνα με όλες τις ενδείξεις περιμένει πλέον τον Μουρίνιο στη γωνία. Έτσι για να μην ξεχνιόμαστε ότι υπάρχουν συγκεκριμένοι κανόνες συμπεριφοράς αλλά και μηχανισμοί επαναφοράς όσων τους υπερβαίνουν.

Δ.Σ.



Ο "κουμπάρος"...

Γελοιοποιήθηκε ο πρόεδρος του ΠΑΣ Γιάννινα γνωστός ποινικολόγος Αλέξης Κούγιας που ούτε λίγο ούτε πολύ, σοφίστηκε κουμπαριά του μεγαλομετόχου της Βέροιας κ. Γ. Αρβανιτίδη με τον διαιτητή του αγώνα Θερμαϊκού-Γιάννινα της περασμένης Κυριακής που έληξε 2-2. Ο διαιτητής από την Ξάνθη κ. Ντάκος, όχι μόνο δεν έχει καμία απολύτως σχέση με τον μεγαλομέτοχο, μάλιστα σε επικοινωνία που είχαμε με δύο δημοσιογράφους που παρακολούθησαν τον παραπάνω αγώνα βαθμολόγησαν με άριστα την διαιτησία του Ξανθιώτη ρέφερι... Πώς λοιπόν ο κ. Κούγιας ανακάλυψε "κουμπαριές" μόνο και μόνο να ρίξει στάχτη στα μάτια των φιλάθλων των Ιωαννίνων, και ίσως να πλήξει τον μεγαλομέτοχο που δραστηριοποιείται επιχειρηματικά στα Γιάννινα.

Β.Β.

Χρειάζεται δουλειά...

Απογοητευτική ήταν την Τετάρτη η ομάδα της Νάουσας στον τελικό του Κυπέλλου της Ένωσης στον τελικό του Κυπέλλου της Ένωσης Ημαθίας.

Παρά τη νίκη της με 2-1, ταλαιπωρήθηκε αφάνταστα από την ομάδα του Αστέρα Αγ. Βαρβάρας που ήταν καλύτερος. Όσοι έχουν γνωρίσει και θυμούνται την ιστορική ομάδα μόνο θλίψη ένιωσαν από την παρουσία της στον τελικό. Ο προπονητής της ομάδος κ. Μιχ. Αλεξιάδης κάνει μεγάλη προσπάθεια αλλά ένα "πουλάκι" μας είπε ότι δεν υπάρχουν και οι καλύτερες σχέσεις μεταξύ των παικτών. Αν είναι δυνατόν!!!

0.0.







• ΕΠΣ ΗΜΑΘΙΑΣ Α΄ ΚΑΤΗΓΟΡΙΑ • ΕΠΣ ΗΜΑΘΙΑΣ Α΄ ΚΑΤΗΓΟΡΙΑ • ΕΠΣ ΗΜΑΘΙΑΣ

Αθλητισμός

Σε πελάγη ευτυχίας
πλέουν στο Αχιλλέα Νεόκαστρου

Τις πιο ευτυχισμένες ημέρες των τελευταίων ετών ζουν στο στρατόπεδο του Αχιλλέα Νεοκάστρου καθώς η νίκη επί της Μελίκης στο "γειτονικό ντέρμπι" και η ήττα του Μ. Αλεξάνδρου Τρικάλων στην Αγία Βαρβάρα τους έφερε στην πρώτη θέση του βαθμολογικού πίνακα που οδηγεί στην Δ΄ Εθνική.



Το τρίποντο της νίκης σκέφτονται μόνο οι παίκτες του Βασίλη Ιωάννου στο αυριανό εκτός έδρας ματς με την ΑΕΠ

Ωστόσο ο τεχνικός της ομάδας Βασίλης Ιωάννου και οι ποδοσφαιριστές του κρατούν χαμηλούς τόνους και προετοιμάζονται για το εκτός έδρας παιχνίδι με την ΑΕΠ Βέροιας.

"Για μας πλέον τα παιχνίδια που απομένουν για να τελειώσει το πρωτάθλημα είναι όλα τελικοί. Αυτό και μόνο καταδεικνύει την προσπάθεια που πρέπει να καταβάλουμε μέχρι το τέλος προκειμένου να κρατηθούμε στην κορυφή και να πανηγυρίσουμε μετά την άνοδο μας στην παραπάνω κατηγορία" τόνισε στο "Λαό" ο τεχνικός καθοδηγητής των "ασπρόμαυρων".

Στον αγωνιστικό τομέα, ο προπονητής του Νεοκάστρου καταστρώνει τα πλάνα του για το αυριανό παιχνίδι στην Ραχιά ευρισκόμενος στην ευχάριστη θέση να μην αντιμετωπίζει προβλήματα με τραυματισμούς και τιμωρίες παικτών.

Επιμέλεια: Παύλος Τουτουντζίδης

Στην αντεπίθεση οι Τρικαλινοί

"Δεν τελείωσε τίποτα". Αυτό πιστεύουν στο στρατόπεδο του Μ.Αλεξάνδρου Τρικάλων και ετοιμάζουν την δική τους αντεπίθεση στα επομείναντα παιχνίδια μέχρι την ολοκλήρωση του πρωταθλήματος ευελπιστώντας ταυτόχρονα στην επανακατάληψη της πρώτης θέσης που δίνει και το εισητήριο της ανόδου στην Δ΄ Εθνική.



Επιστροφή στις νίκες θέλουν αύριο οι παίκτες των Τρικάλων κόντρα στον Εθνικό Κλειδίου. Στη φώτο με τους παίκτες του Νεοκάστρου από το πρόσφατο μεταξύ τους παιχνίδι

Ο προπονητής Στέφαν Στόϊκα προσπαθεί να ανυψώσει το ηθικό των παικτών όσο περισσότερο γίνεται και να τα δώσουν...όλα μέχρι το τέλος ελπίζοντας επιπλέον και σ΄ένα στραβοπάτημα του Νεοκάστρου ("γιατί να μην την πατήσουν κι αυτοί" σχολίασε) όπου και θα τους επαναφέρει στο ρετιρέ του βαθμολογικού πίνακα.

"Και οι ήττες στο πρόγραμμα είναι" είπε ο Ελληνοποιημένος Ρουμάνος προπονητής των "πρασίνων" και συμπλήρωσε : "Δεν πρέπει να πανικοβαλλόμαστε και να πιστεύουμε ότι περνώντας δεύτεροι τώρα μειώνονται ο ελπίδες μας για τον τίτλο σε σημαντικό βαθμό. Στο ποδόσφαιρο τίποτα δεν αποκλείεται και όλα μπορούν να συμβούν.... Εμείς συνεχίζουμε και κοιτάμε μπροστά. Άλλωστε χάθηκε μία μάχη και όχι ο πόλεμος..."

Επί των αγωνιστικών, και εν όψει του αγώνα με την ευχάριστη έκπληξη του φετινού πρωταθλήματος, τον Εθνικό Κλειδίου στο γήπεδο του Πλατάνου ο τεχνικός καθοδηγητής της Ρουμλουκιώτικης ομάδας έχει την δυνατότητα να υπολογίζει στην παρουσία όλων των παικτών του καθ΄ ότι αγωνιστικά προβλήματα δεν υπάρχουν.

Πάνοπλη η ΑΕ Καβασίλλων
Μετά την επιστροφή Διάλλα, Θώμου και Πέτρου Τσάκαλου

Σοβαρότητα, πειθαρχία και προσοχή ζήτησε από τους παίκτες των Καβασίλων ο Σάββας Αβετίδης εν όψει του εντός έδρας αγώνα με την Ελπίδα Μονοσπίτων.

Το συγκεκριμένο παιχνίδι είναι πολύ σημαντικό για τους "κιτρινόμαυρους" οι οποίοι εάν θέλουν να βρίσκονται και του χρόνου στην κορυφαία κατηγορία του ερασιτεχνικού ποδοσφαίρου της Ημαθίας θα πρέπει να κερδίσουν. Χαρακτηριστικά είναι τα λόγια του προπονητή Σάββα Αβετίδη. "Σε περίπτωσης νίκης μας στο Σαββατιάτικο παιχνίδι κάνουμε ένα μεγάλο άλμα για την παραμονή μας στην κατηγορία και πιστεύω πως τα παιδιά σ΄αυτήν την τόσο από αγωνιστικής όσο και βαθμολογικής πλευράς σημαντική αναμέτρηση τα παιδιά θα κάνουν για μία ακόμη φορά το καθήκον τους".

Στο συγκεκριμένο ματς, ο τεχνικός των "κιτρινόμαυρων" θα έχει στην διάθεση του και τρεις παίκτες οι οποίοι δεν κατέστη δυνατόν να αγωνισθούν στο τελευταίο παιχνίδι του πρωταθλήματος. Ο λόγος, για τους Διάλλα και Θώμο που τις προηγούμενες μέρες είχαν πέσει "θύματα" των ιώσεων και είναι πλέον καλά



Την νίκη για να ελπίζουν βάσιμα σε παραμονή στην κατηγορία θα επιδιώξουν τα Καβάσιλα απέναντι στα Μονόσπιτα

καθώς και τον Πέτρο Τσάκαλο που ξεπέρασε το πρόβλημα τραυματισμού που αντιμετώπιζε στον τετρακέφαλο. Αντίθετα εκτός πλάνων βρίσκεται ο Πλιάτσικας που υπέστη θλάση τετρακεφάλου και θα μείνει δύο εβδομάδες εκτός γηπέδων.

Θέλει τη νίκη η Μελίκη

Μπορεί ο Φίλιππος Μελίκης να έφυγε άπρακτος από το Νεόκαστρο το περασμένο Σάββατο γνωρίζοντας την ήττα από τον Αχιλλέα στο κατ΄ εφημυσμόν γειτονικό ντέρμπι όμως αυτό φαίνεται να περνά σε δεύτερη μοίρα, μια και ο στόχος για την αποκόμιση, βαθμών με τους οποίους η ομάδα θα σιγουρέψει την παραμονή της στην κατηγορία έχει επικεντρωθεί σε παιχνίδια όπως αυτό με τον Αγροτικό Αστέρα Αγίας Βαρβάρας το Σάββατο εντός έδρας.

"Πιστεύω πως αν κερδίσουμε στο συγκεκριμένο παιχνίδι θα μπορούμε τότε να μιλάμε για περισσότερες πιθανότητες της ομάδας μας να εξασφαλίσει την σωτηρία της" σχολίασε ο Δημήτρης Χριστοφορίδης στις εκτελεστικές ικανότητες του οποίου ποντάρουν πολλά οι "ερυθρόλευκοι".Σ΄ ότι έχει να κάνει με το αγωνιστικό κομμάτι, ο προπονητής της Μελίκης Τάκης Μπιτόπουλος νοιώθει ευχάριστα αφού όλοι οι παίκτες είναι υγιείς και βρίσκονται στην διάθεση του.

Χωρίς δύο η ΑΕΠ Βέροιας

Με το...καλημέρα της έναρξης της προετοιμασίας της ΑΕΠ για τον αγώνα με τον πρώτο της κατάταξης Αχιλλέα Νεοκάστρου στην Ραχιά η τεχνική ηγεσία βρέθηκε να μετρά δύο απουσίες παικτών και μία περίπτωση ποδοσφαιριστή που κρίνεται αμφίβολη.



Μπουτάρης και Αργυρίου - περί ου ο λόγος για τους δύο απόντες - δεν θα μπορέσουν να προσφέρουν τις υπηρεσίες τους αφού ο πρώτος τελεί υπό τιμωρία και ο δεύτερος έχει υποχρεώσεις με την Εθνική Παίδων. Ενώ αμφίβολη κρίνεται η συμμετοχή στο αυριανό παιχνίδι του Αλβανού Μπρέγκου λόγω τραυματισμού. Βέβαια η αναμέτρηση με τους Νεοκαστρινούς μπορεί να μην αγχώνει τους παίκτες της ποντιακής ομάδας από την έλλειψη κάποιου υψηλότερου στόχου αφού εδώ και πολλές αγωνιστικές κατοικοεδρεύουν στην τρίτη θέση της βαθμολογίας αλλά κατά τον Στέφανο Γαϊτάνο... "εμείς θα αγωνισθούμε για το καλύτερο έτσι όπως έχουμε μάθει να κάνουμε..."

Την Δευτέρα 28 Μαρτίου

Φιλική αναμέτρηση των παλαιμάχων Βέροιας και Άρη Θεσσαλονίκης

Την ευκαιρία να παρακολουθήσουν οι φίλαθλοι της Ημαθίας τις παλιές δόξες της Βέροιας και του Άρη Θεσσαλονίκης να...χαρίζουν στιγμές ποδοσφαιρικού μεγαλείου θα έχουν την Δευτέρα 28 τρέχοντος μηνός σε φιλικό αγώνα που έχει προγραμματισθεί μεταξύ τους στο Δημοτικό στάδιο Βέροιας και με ώρα έναρξης στις 4.30μ.μ.

Μέχρι στιγμής συμμετοχή από πλευράς Βέροιας έχουν δηλώσει στο παιχνίδι οι: Παπατζίκος, Μασάδης, Υφαντίδης, Λιόλιος, Σιούτης, Τσιρέλας, Ουσουλζίδης, Μπλατσιώτης, Σίμπος, Μίλης Γ., Ταντής, Κελεσίδης Λ. και Βεζυργιανόπουλος.

Από την ομάδα του Άρη Θεσσαλονίκης έχουν δηλώσει συμμετοχή οι: Βένος, Δράμπης, Κούης, Ανανιάδης, Καπερνέκας, Γούναρης, Ζήνδρος, Τζιφόπουλος, Παντζιαράς, Σπυρίδων, Σαμώλης, Μποϊκογλου, Μπιμπισίδης, Μπουγιουκλής και Ραπτόπουλος.

Ακόμη όπως έγινε γνωστό στο συγκεκριμένο παιχνίδι αναμένεται να αγωνισθούν κι άλλοι παλαίμαχοι παίκτες των δύο ομάδων ενώ άγνωστο παραμένει ο Γιώργος Χατζάρας με ποια ομάδα θα αγωνισθεί!

Π.Τ.

Πίστη για νίκη!

Η εβδομάδα που διανύουμε, αποτελεί ουσιαστικά για τον Φίλιππο, η αρχή, μιας δύσκολης καμπής του πρωταθλήματος και, αυτό γιατί οι "ερυθρόλευκοι" καλούνται στο διάστημα που ακολουθεί, να αντιμετωπίσουν στην Αθήνα τον Δούκα (αύριο), στα πλαίσια της 16ης αγωνιστικής του πρωταθλήματος, καθώς και τον Αθηναϊκό, την αμέσως επόμενη, οπότε γίνεται εύκολα αντιληπτό, πως οι δύο συγκεκριμένες αναμετρήσεις, αποτελούν ουσιαστικά ισάριθμους τελικούς, για τον Νίκο Μάντζο και τους παίκτες του, οι οποίοι εάν θέλουν να κατακτήσουν το πολυπόθητο τρόπαιο, πρέπει να περάσουν αλώβητοι, από τα δύο αυτά παιχνίδια.

Τη νίκη, θα επιδιώξουν πάση θυσία, οι παίκτες του Φιλίππου στο αυριανό δύσκολο παιχνίδι με τον Δούκα στην Αθήνα

Πίστη στη νίκη

Ειδικά φέτος, ο Φίλιππος έχει δείξει πως έχει το σθένος, να αντεπεξέρχεται παρά τα όποια προβλήματα έχει στις εκάστοτε δυσκολίες του πρωταθλήματος. Είναι πολύ θετικό λοιπόν το γεγονός, ότι οι παίκτες του Νίκου Μάντζου, δείχνουν αποφασισμένοι να εξαντλήσουν όλες τις πιθανότητες που έχουν, για να μην αφήσουν το πρωτάθλημα, να χαθεί άδοξα, τόσο για τον σύλλογο, όσο και για τους ίδιους. Αυτό άλλωστε, φαίνεται και από τις δηλώσεις των παικτών του, όπως για παράδειγμα του Δημήτρη Μπαντή, ο οποίος δήλωσε: *"Ξέρουμε ότι η αποστολή μας είναι πολύ δύσκολη, όμως αυτό, που επίσης γνωρίζουμε καλά, είναι ότι τα δύο παιχνίδια που ακολουθούν, με τον Δούκα και Αθηναϊκό, είναι σαν τελικοί για μας, γι΄ αυτό και είμαστε αποφασισμένοι να πετύχουμε τον στόχο που έχουμε θέσει μαζί με τα υπόλοιπα παιδιά στην ομάδα, κερδίζοντας αυτά τα δύο ματς"*.

Με τον συμπαίκτη του, φαίνεται να συμφωνεί και ο Γιώργος Γιούπης, ο οποίος τόνισε με νόημα: *"Τα παιχνίδια με τον Δούκα και Αθηναϊκό, θα κρίνουν κατά ένα μεγάλο ποσοστό, τον τίτλο του πρωταθλητή και αυτό από μόνο του, σίγουρα λέει πολλά. Εμείς από την πλευρά μας, παρά τα όποια αγωνιστικά προβλήματα που αντιμετωπίζουμε, είμαστε αποφασισμένοι να τα δώσουμε όλα, για να πετύχουμε τον στόχο που έχουμε θέσει"*.

Η αποστολή του Φιλίππου θα ταξιδέψει σήμερα οδικώς για την πρωτεύουσα όπου και θα διανυκτερεύσει ενώ η επιστροφή υπολογίζεται αμέσως μετά την αναμέτρηση με τον Δούκα.

Νοσηλεύεται ο Γιώργος Χατζόγλου

Στο Νοσοκομείο της Βέροιας, νοσηλεύεται από την προηγούμενη Παρασκευή, ο Γιώργος Χατζόγλου. Ο πίβοτ του Φιλίππου, ένιωθε ενοχλήσεις στο κουτουπιέ, που πιθανόν να προήλθαν από κάποιο κτύπημα, και δυστυχώς για τον παίκτη του Φιλίππου, οι πόνοι δεν ξεπεράστηκαν, με αποτέλεσμα να δημιουργηθεί φλεγμονή μέχρι τον γοφό, ενώ παράλληλα μολύνθηκε η ποδοκνημική χώρα, η οποία όλες αυτές τις μέρες, αντιμετωπίζεται με κατάλληλη φαρμακευτική αγωγή.

Ο Φίλιππος λοιπόν, που τόσο έχει ταλαιπωρηθεί φέτος από τους τραυματισμούς, χάνει σ΄ αυτήν την κρίσιμη καμπή του πρωταθλήματος έναν ακόμη σημαντικό παίκτη, κάτι που σίγουρα δεν αποτελεί καθόλου ευχάριστο γεγονός, για τον Νίκο Μάντζο, ο οποίος ωστόσο στις δηλώσεις του, για το αυριανό παιχνίδι με τον Δούκα τόνισε: *"Πάμε για να κερδίσουμε το παιχνίδι με τον Δούκα, γιατί θέλουμε να παραμείνουμε σε απόσταση ενός βαθμού, από τον Αθηναϊκό, για να μπορέσουμε στο μεταξύ μας παιχνίδι με νίκη, να περάσουμε μπροστά στην βαθμολογία"*.



Στο νοσοκομείο της Βέροιας, εδώ και μία εβδομάδα, νοσηλεύεται ο Γιώργος Χατζόγλου, λόγω ενός ξαφνικού προβλήματος υγείας. Ο πίβοτ του Φιλίππου έχει διαφύγει το κίνδυνο και στις επόμενες ημέρες αναμένεται να πάρει το εξιτήριο

αθλητισμός

Γράφει ο
Γιώργος Μεταξάς
gmetaxas@laosver.gr

Πρεμιέρα στο Σχολικό

Αρχίζει αύριο, το Πανελλήνιο Σχολικό Πρωτάθλημα αγοριών-κοριτσιών στο Ναύπλιο

Αύριο (Σάββατο) στις 19.00, ανοίγει η αυλαία της τελικής φάσης των Πανελληνίων Σχολικών Πρωταθλημάτων, αγοριών - κοριτσιών, στο κλειστό γυμναστήριο Ναυπλίου με την πανηγυρική τελετή έναρξης, παρουσία του Υφυπουργού Παιδείας Γιώργου Καλού.

Οι αγώνες των αγοριών θα γίνουν στο Άργος και των κοριτσιών στο Ναύπλιο. Το αγωνιστικό πρόγραμμα θα αρχίσει από την Κυριακή και θα ολοκληρωθεί την Τετάρτη. Ο μικρός τελικός των αγοριών θα γίνει στις 9.00 π.μ. και ο τελικός στις 11.00 π.μ. στο Άργος. Ο μικρός τελικός των κοριτσιών θα γίνει στις 10.00 π.μ. και ο τελικός στις 12.00μ. στο Ναύπλιο. Μετέχουν οι εξής ομάδες.

Αγόρια: Ενιαίου Λυκείου Ελληνικού Κολεγίου Θεσσαλονίκης, Ενιαίου Λυκείου Εκπαιδευτηρίων Δούκα, 5ου Ενιαίου Λυκείου Χανίων, 4ου Ενιαίου Λυκείου Πάτρας, 1ου Ενιαίου Λυκείου Κιλκίς, Ενιαίου Λυκείου Νέας Χαλκηδόνας, 3ου Ενιαίου Λυκείου Κέρκυρας, Λυκείου Αποστόλου Βαρνάβα Στροβόλου Κύπρου.

Κορίτσια: Ενιαίου Λυκείου Ελληνικού Κολεγίου Θεσσαλονίκης, 11ου Ενιαίου Λυκείου Πειραιά, 2ου Ενιαίου Λυκείου Ναυπλίου, 5ου Ενιαίου Λυκείου Αγρινίου, 1ου Ενιαίου Λυκείου Αλεξανδρούπολης, 2ου Ενιαίου Λυκείου Νέας Ιωνίας, 4ου Ενιαίου Λυκείου Βύρωνα, Λυκείου Αρχιεπισκόπου Μακαρίου Γ' Δασούπολης Κύπρου.

Τους αγώνες θα διευθύνουν οι διαιτητές: Γιώργος Μπεμπέτσος, Θρασύβουλος Μπάγιος, Σοφία Στυλιανίδου, Γεώργιος Καραπάνος, Φίλιππος Λιακόπουλος, Όλγα Τσάμη, Δημήτρης Θεοδοσίου, Στέφανος Αγγελίδης, Γιάννης Μεϊμαρίδης, Γεώργιος Δημάκης.

Οι οργανωτές από την πλευρά του Υπουργείου Παιδείας έχουν φροντίσει μεταξύ των μαθητών –θεατών να δοθεί ένα ερωτηματολόγιο για το 'ευ αγωνίζεσθαι' και οι καλύτερες απαντήσεις να βραβευτούν μετά από κλήρωση με ένα ποδήλατο.

Ελληνική Ομοσπονδία Χιονοδρομίας

"Τσίμπησε" βαθμούς η Γκούμα στη Βουλγαρία

Καλύτερη εμφάνιση περιμέναμε στο (OPEN) Ευρωπαϊκό Κύπελλο Snowboard (χιονοσανίδας), της βαλκανικής ζώνης, στο Μπόροβιτς της Βουλγαρίας. Από τους δύο, μάλιστα, ανεξάρτητους αγώνες παράλληλου γιγαντιαίου σλάλομ, που έγιναν εκεί μεσοβδόμαδα με συμμετοχή οκτώ χωρών, μόνο στον πρώτο οι αθλητές μας έδειξαν κάποια στοιχεία του καλού εαυτού τους



Την ψηλότερη θέση σε αυτό τον αγώνα, από ελληνικής πλευράς, εξασφάλισε η Ίλια Γκούμα (10η μεταξύ 25 αθλητριών), η οποία κατάφερε έτσι να προσθέσει 57β.στο ενεργητικό της. Το αντίκρισμα, ωστόσο, αυτό της δίνει το δικαίωμα να συμμετέχει από τη νέα περίοδο σε αγώνες Παγκοσμίου Κυπέλλου και συνάμα τη φέρνει λίγο πιο κοντά στο "εισιτήριο" για τους Χειμερινούς Ολυμπιακούς Αγώνες που διεκδικεί. Στους Άνδρες ο Τάσος Ζαρκάδας ήταν 23ος στους 47 και ο Αυγερινός Σεχρεμέλης 33ος. Ήδη η προσπάθεια στρέφεται στο τελευταίο Ευρωκύπελλο snowboard της φετινής περιόδου, που φιλοξενούμε στον Παρνασσό (26-27/3), αφού μεσολαβήσει η συμμετοχή του Ζαρκάδα στο "διπλό" αγώνα Ευρωπαϊκού Κυπέλλου boarder cross στο Ίνσμπρουκ (19-20/3).

Αγώνες σκι σε... ποδοσφαιρικό γήπεδο(!)

Αρκετά καλή παρουσία έκανε, εξάλλου, ο Λευτέρης Φάφαλης στο Παγκόσμιο Κύπελλο δρόμων αντοχής του Γκέτεμποργκ. Στο σπριντ 1 χλμ. Κατατάχτηκε 47ος μεταξύ 65 αθλητών που τερμάτισαν. Το αξιοσημείωτο εδώ είναι, πάντως, ότι ο αγώνας οργανώθηκε στο...ποδοσφαιρικό γήπεδο του Ούλεβι (μπροστά σε χιλιάδες θεατές), το οποίο, φυσικά, είχε διαμορφωθεί ανάλογα για την περίσταση, αν και η πίστα παρουσίασε αρκετές δυσκολίες.

Από τη Γραμματεία της Ε.Ο.Χ

Αναβλήθηκε για σήμερα το σεμινάριο των Σερρών

Αναβλήθηκε για μία ημέρα λόγω της στάσης των εκπαιδευτικών, το σεμινάριο για καθηγητές Φυσικής Αγωγής που ήταν προγραμματισμένο να γίνει στο γυμνάσιο Λευκώνα Σερρών. Θα πραγματοποιηθεί σήμερα στις 12.00 το μεσημέρι. Θα διδάξει ο τεχνικός σύμβουλος της Ανάπτυξης και λέκτορας του ΤΕΦΑΑ Θεσσαλονίκης Δημήτρης Σκούφας. Θα δώσουν το παρών οι αναπτυξιακοί προπονητές και παλιοί διεθνείς αθλητές, Άκης Τριανταφυλλίδης και Δημήτρης Μασλαρινός.

Κορρές: «Θέλουμε νέο αίμα στη διαιτησία»

Σε δήλωσή του ο Νίκος Κορρές, τόνισε: «Δύο σεμινάρια προγραμματίζουμε για κάθε χρόνο την προσεχή τριετία. Ο στόχος αυτής της μεγάλης εκστρατείας είναι να αιμοδοτήσουμε τη διαιτησία με νέο αίμα».

Ο γενικός γραμματέας του ΣΥ.Δ.Χ.Α, Στάθης Παπαχαρτοφύλης, δήλωσε: «Έχουν δηλώσει συμμετοχή πάνω από 20 υποψήφιοι διαιτητές, ανάμεσά τους και ο διεθνής αθλητής του Ιωνικού Ν. Φιλαδέλφειας, Γιώργος Παπαδόπουλος. Περιβάλλουμε με την στοργή μας και την αγάπη μας τους νέους υποψήφιους συναδέλφους και θέλουμε σύντομα να τους δώσουμε τη σκυτάλη για να συνεχίσουν το έργο της διαιτησίας μετά και τις εκπληκτικές επιτυχίες της Εθνικής ανδρών στους Ολυμπιακούς αγώνες και το Μουντιάλ της Τυνησίας».

Εύγε» σε Κορρέ, Παράσχο

Στο παιχνίδι μεταξύ της γερμανικής Μπουχτεχούντε και της ρουμανικής Όλτχιμ Βαλτσέα για το Τσάλεντς Καπ των γυναικών, οι διαιτητές Νίκος Κορρές και Θανάσης Παράσχος βαθμολογήθηκαν με άριστα και δέχθηκαν τα θερμότατα συγχαρητήρια του Δανού παρατηρητή, Πέτερσον.

Αρχίζει η Σχολή διαιτησίας

Αρχίζουν σήμερα (Παρασκευή) τα μαθήματα της Σχολής διαιτητών, που διοργανώνει ο ΣΥΔΧΑ στα γραφεία του (Αριστοτέλους και Μονής Προδρόμου – 6 –πλησίον της πλατείας Βικτωρίας).

Τα μαθήματα θα διαρκέσουν σήμερα από τις 5 έως τις 8. Αύριο (Σάββατο) από τις 10.00 έως τις 15.00 και την Κυριακή από τις 10.00 έως τις 13.00 και θα ολοκληρωθούν με τις εξετάσεις.

Θα διδάξουν οι: Σωτήρης Μίγκας, Γιώργος Φίλος, Ανδρέας Ανδριόπουλος, Γιώργος Νικολάου και ο πρόεδρος του ΣΥ.Δ.Χ.Α, Νίκος Κορρές.

αθλητισμός

Επιμέλεια: Στέφανος Οικονομόπουλος

ΧΑΝΤΜΠΟΛ ΑΦΙΕΡΩΜΑ

Πανελλήνιο πρωτάθλημα εφήβων

5ος ο Φίλιππος στην τελική κατάταξη

Στο Λουτράκι και στην Κόρινθο έγινε το 3ημερο (12/3-14/3/05), η τελική φάση του 25ου Πανελλήνιου Πρωταθλήματος Εφήβων.Για μία ακόμη χρονιά ο Φίλιππος δεν κατόρθωσε να διακριθεί. Κατέλαβε την 5η θέση, μεταξύ 8 ομάδων.

Για την ομάδα της Βέροιας ήταν η 4η φορά, στις 19 συμμετοχές της, σε τελική φάση, που καταλαμβάνει αυτή την θέση. Οι προηγούμενες 3 ήταν. Την περίοδο 1985-86(Πεντέλη), 2001-02, (Λουτράκι), 2002-03(Λουτράκι).

Υπενθυμίζουμε ότι ο Φίλιππος την τελευταία φορά που κατέκτησε την 1η θέση ήταν την περίοδο 1998-99, στη Νάουσα, στο 19ο Πανελλήνιο Πρωτάθλημα.

Στο Λουτράκι και στην Κόρινθο ο Φίλιππος έδωσε 4 αγώνες. Σημείωσε 2 νίκες και 2 ήττες. Πέτυχε 94 τέρματα και δέχθηκε 99.

Συνολικά, στις 19 συμμετοχές του ο Φίλιππος, στις 19 τελικές φάσεις, έχει δώσε 80 αγώνες. Σημείωσε 55 νίκες, 21 ήττες και 4 ισοπαλίες. Πέτυχε 1794 τέρματα και δέχθηκε 1460. Αναλυτικά οι αγώνες του Φιλίππου.

Δίας Πολ. - Φίλιππος: 26-22

Το Σάββατο και ώρα 12.15, έγινε στο Λουτράκι, το πρώτο παιχνίδι τον Φίλιππο κόντρα στον ισχυρό Δία Πολίχνης. Ο Φίλιππος έχασε με 22-26 ημ. 11-9. Ο αγώνας είχε διάρκεια 50 λεπτών (25χ2). Για 35 λεπτά ο Φίλιππος ήταν κυρίαρχος του παιχνίδιου. Περιόριορισε τους παίκτες του Δία σε παθητικό ρόλο και προηγηθηκε με 17-13. Στα τελευταία όμως 15λεπτα του αγώνα, κατέρευσε.

Οι παίκτες της Θες/νίκης, με ένα εκπληκτικό 13-5 επεκράτησαν κατά κράτος και πήραν την μεγάλη νίκη.

Τοπ σκόρερ του Φιλίππου ήταν ο Γιώργος Λιακόπουλος με 7 τέρματα, ενώ του Δία ο Κώστας Τραϊανός με 8 τέρματα.

Τον αγώνα διαιτήτευσαν ο Καραπάνος Γιώργος (Αργος), με τον Χρόνη Νίκο (Πάτρα).

Τα 10λεπτα ήταν: 4-5, 7-9, 11-14, 18-18, 26-22 (τελικό).

Φιλιππος (Μάντζος Νίκος)

Παντελίδης Χ., Κοντσίδης Δ., Λιακόπουλος Γ. 7, Τζούφρας Ν. 6, Πιτούλιας Δ., Βόλκος Ν., Κάτσιος Π. 1, Καψάλης Ι., Μάντζος Ηλ. 3, Βασιάδης Ι. 2, Νικολαΐδης Ν. 1, Ρεπμπελάκος Στ. 2, Αρβανιτίδης Ν., Τσιπλακίδης Λ.

ΑΟ Φαίας Κερκ. - Φίλιππος: 25-29

Στο δεύτερο παιχνίδι του ο Φίλιππος αντιμετώπισε το Σάββατο πάλι στο Λουτράκι (ώρα 18.15), τον Φαίακα Κέρκυρας.

Μετά από ένα αμφίρροπο παιχνίδι, για μεγάλο χρονικό διάστημα ο Φίλιππος επεκράτησε τελικά με 29-25 ημ. 15-13.

Στο 34ο λεπτό το σκορ ήταν ισόπαλο (20-20).

Αυτή τη φορά ο Φίλιππος φάνηκε ποιο αποφασιστικός στο τελευταίο 16λεπτο του αγώνα.

Στην αρχή (39ο λεπτό), με ένα σερί 4-0 προηγήθηκε με 24-20, για να τελειώσει το παιχνίδι με πολύτιμη νίκη με 29-25. Για μια ακόμη φορά τοπ σκόρερ του Φιλίππου ήταν ο Γιώργος Λιακόπουλος με 9 τέρματα ενώ από τον Φαίακα 3 παίκτες πέτυχαν 7 τέρματα (Γεωργιάδης Διονύσης, Καρακιανίτης Χαράλαμπος και Γκόγκας Φώτης).

Τον αγώνα διαιτήτευσαν ο Μπέτμαν Ανδρέας (Ξάνθη), με τον Χαριτωνίδη Πάρη (Αθήνα).

Τα 10λεπτα ήταν: 4-8, 10-13, 16-18, 22-24, 25-29(τελικό)

Φίλιππος (Μάντζος Νίκος)

Παντελίδης Χ., Κοντσίδης Δ., Λιακόπουλος Γ. 9, Τζούφρας Ν. 4, Πιτούλιας Δ., Βόλκος Ν., Κάτσιος Π. 5, Καψάλης Ι., Μάντζος ., Βασιάδης Ι. 4, Νικολαΐδης Ν.5, Ρεμπελάκος Σ.1, Αρβανιτίδης Ν., Τσιπλακίδης Λ. 1.

Φίλιππος - Ιωνικός 15-23

Δεν μπόρεσε να αντισταθεί στον πολύ δυνατό Ιωνικό Ν.Φ., ο Φίλιππος, στο 3ο του παιχνίδι, που έγινε στο Λουτράκι την Κυριακή στις 10.45. Έχασε με 15-23 ημ. 7-9

Ο Ιωνικός Ν.Φ., πήρε από την αρχή την πρωτοπορία στο σκορ και δεν την έχασε σε κανένα σημείο του αγώνα. Ήταν πολύ ανώτερος του Φιλίππου και κέρδισε δίκαια. Η ομάδα της Βέροιας μετά την ήττα της αυτή, περιορίσθηκε στην 3η θέση του 1ου ομίλου και το απόγευμα θα έδινε με τον 3ο του 2ου ομίλου, αγώνα κατάταξης για τις θέσεις 5η - 6η. Τοπ σκόρερ του Φιλίππου ήταν ο Τζούφρας Νίκος με 5 τέρματα, ενώ του Ιωνικού Ν.Φ., ο Χρόνης Σωκράτης με 7 τέρματα. Τον αγώνα διαιτήτευσαν ο Αναστασίου με τον Κιολέογλου, 2 διαιτητές από την Κατερίνη.

Τα 10λεπτα ήταν: 2-4, 5-8, 10-13, 14-19, 15-23, (τελικό)

Φίλιππος (Μάντζος Νίκος)

Παντελίδης Χ., Κοντσίδης Δ, Λιακόπουλος Γ. 3, Τζούφρας Ν. 5, Πιτούλιας Δ., Βόλκος Ν., Κάτσιος Π. 1, Καψάλης Ι., Μάντζος Ηλ., 1, Βασιάδης Ι.1, Νικολαΐδης Ν. 1, Ρεμπελάκος Σ. 1, Αρβανιτίδης Ν., Τσιπλακίδης Λ. 2.

Φίλιππος - Δούκας: 28-25

Την Κυριακή το βράδυ (21.30), έγινε στο Λουτράκι ο αγώνα κατάταξης για τις θέσεις 5η - 6η, μεταξύ του Φιλίππου και του Δούκα.

Ο Φίλιππος στο τελευταίο παιχνίδι επεκράτησε με 28-25ημ. 17-9 και πλασαρίσθηκε στην 5η θέση της τελικής κατάταξης. Ο αγώνας είχε 2 μορφές, ήταν δε διάρκειας 60λεπτών (30χ2). Στο α΄ημίχρονο κυριάρχησαν οι παίκτες του Φιλίππου και προηγήθηκα0ν με 8 τέρματα διαφορά (17-9).

Στο β΄ημίχρονο την πρωτοβουλία πήραν οι παίκτες του Δούκα. Δεν μπόρεσαν όμως να κάνουν την μεγάλη ανατροπή. Το μόνο που κατόρθωσαν ήταν να μειώσουν την εις βάρος τους διαφορά στα 3 τέρματα. Το ημίχρονο αυτό έληξε με 16-11 υπέρ του Δούκα. Τοπ σκόρερ του Φιλίππου ήταν ο Τζούφρας Νίκος με 9 τέρματα, ενώ του Δούκα ο Αρναούτης Σπύρος, με 6 τέρματα. Τον αγώνα διαιτήτευσαν, οι Θεσσαλονικείς Ορεστίδης Δημήτρης και Λεπίδης Ευάγγελος.

Τα 10λεπτα ήταν: 6-2, 13-7, 17-9, 19-15, 24-19, 28-25(τελικό)

Φίλιππος (Μάντζος Νίκος)

Παντελίδης Χ., Κοντσίδης Δ., Λιακόπουλος Γ. 7, Τζούφρας Ν. 9, Πιτούλιας Δ., Βόλκος Ν., Κάτσιος Π., Καψάλης Ι. 4, Μάντζος Ηλ. 2, Βασιάδης Ι.2, Νικολαΐδης Ν. 3, Ρεμπελάκος Σ.1 , Αρβανιτίδης Ν., Τσιπλακίδης Λ.

Οι σκόρερ του Φιλίππου

1.Λιακόπουλος Γιώργος .....26 τέρμ. (4)
2.Τζούφρας Νίκος ..... 24 τέρμ. (4)
3. Νικολαΐδης Νίκος ..... 10 τέρμ. (4)
4.Βασιάδης Γιάννης ..... 9 τέρμ. (4)
5..Κάτσιος Παναγιώτης .....7 τέρμ. (4)
6.Μάντζος Ηλίας ..... 6 τέρμ. (4)
7.Ρεμπελάκος Σταύρος ..... 5 τέρμ. (4)
8.Καψάλης Γιάννης .....4 τέρμ. (4)
9.Τσιπλακίδης Λάζαρος .....3 τέρμ.(4)

ΣΗΜ: Σε παρένθεση ο συμμετοχές

Ακόμη αγωνίσθηκαν

1.Παντελίδης Χαράλαμπος .....4 συμ.
2.Κοντσίδης Δημήτριος .....4 συμ.
3.Πιτούλιας Δημήτριος ..... 4 συμ.
4.Βόλκος Νίκος .....4 συμ.
5.Αρβανιτίδης Νίκος .....4 συμ.

Καράτε

Στην Αθήνα από χθες

ο Νίκος και η Ρένα Πανετσίδου για τις ανάγκες του πρωταθληματος της Ένωσης Στερεάς Ελλάδας και Κρήτης



Ετοιμάζονται διοίκηση προπονητές και αθλητές μας για τους περιφερειακούς αγώνες εφήβων και νέων - ανδρών που θα γίνουν στην Βέροια στις 2 Απριλίου στο "Φιλίππειο"

Στην Αθήνα θα βρίσκονται δύο από τους κορυφαίους διαιτητές της Ελληνικής Ομοσπονδίας καράτε ο Νίκος Πανετσίδης που είναι μέλος της Επιτροπής διαιτησίας καθώς και πρόεδρος τηςΕπιτροπής Κεντρικής και Βόρειας Ελλάδος και η Ρένα Χασιώτου - Πανετσίδου (διαιτητής ΕΛ.Ο.Κ.) Όπου θα διαιτητεύσουν τους αθλητές της Ένωσης Στερεάς Ελλάδος και Κρήτης και στην συνέχεια οι 12 καλύτεροι αθλητές από όλη την Ελλάδα θα αγωνισθούν στους τελικούς του Πανελλήνιου που θα γίνει το Σάββατο στις 26 Μαρτίου με πολλές συμμετοχές από αθλητές της Βέροιας και του Μακροχωρίου.

Ο Νίκος Πανετσίδης μαζί με την Ρένα ετοιμάζονται και για τους περιφερειακούς αγώνες καράτε εφήβων - νέων που θα διεξαχθούν στις 2 Απριλίου στο κλειστό γυμναστήριο "Φιλίππειο". Έχουν μεγάλη σημασία αυτοί οι συγκεκριμένοι αγώνες αφού από την πόλη μας αγωνίζονται κορυφαία ονόματα που πρωταγωνιστούν χρόνια σε διεθνής επιτυχίες όπως:

1) Πανετσίδης Ανδρέας
2)Περδίκης Γιώργος
3)Νικολαΐδου Σοφία
4)Τσαμουρίδου Κυριακή

Οι αγώνες θα είναι υπό την αιγίδα της Ελληνικής Ομοσπονδίας Καράτε.

ΤΖΟΥΝΤΟ

Με στόχο τη διάκριση!

Η αντίστροφη μέτρηση για το Πανελλήνιο Πρωτάθλημα τζούντο εφήβων-νεανίδων, το οποίο θα πραγματοποιηθεί στον Βόλο (4-5 Απριλίου) έχει αρχίσει για τους απανταχού τζουντόκα της χώρας μας οι οποίοι προσπαθούν στις δύο εναπομείναντες εβδομάδες να τελειώσουν με τον καλύτερο τρόπο την προετοιμασία τους εν όψει των αγώνων.



Ο προπονητής της Εθνικής ομάδας γυναικών Βλαδίμηρος Παπαδόπουλος μαζί με την Ελπίδα Ασλανίδου (αριστερά) και η Ιουλιέτα Μπουκουβάλα (πρωταθλήτρια Ευρώπης) και τη Μαρία Σαββίδου (δεξιά)

Η Βέροια, όπως κάθε χρόνο έτσι και φέτος, θα εκπροσωπηθεί στην τελική αυτή φάση από τους τζουντόκα του "Αργοναύτη" και της Ολυμπιακής Ελπίδας (θυγατρική του Αργοναύτη) με στόχο όπως κάθε χρόνο άλλωστε, την κατάκτηση κάποιου ή κάποιων μεταλλίων. Ειδικά φέτος υπάρχει μεγάλη αισιοδοξία, παρά τα όποια λειτουργικά προβλήματα που αντιμετωπίζουν οι δύο Σύλλογοι οι οποίοι παρεπιμπτόντως γυμνάζονται μαζί, υπό τις οδηγίες του προπονητή του Συλλόγου Δημήτρη Σαββίδη, ο οποίος πιστεύει πως υπάρχουν μεγάλες πιθανότητες για μια επιτυχημένη πορεία στο Πανελλήνιο πρωτάθλημα.

Ποιοι συμμετέχουν

Η Βέροια θα εκπροσωπηθεί από πέντε αθλητές οι οποίοι στις κατηγορίες που αγωνίζονται θεωρούνται από τα μεγάλα ταλέντα του αθλήματος στη χώρα μας. Στα κορίτσια στην κατηγορία των 46 κλ. η Μαρία Σαββίδου, η οποία είναι τρις Πανελληνιονίκης στην κατηγορία των νεάνιδων "Β", φέτος σε μια μεγαλύτερη κατηγορία θα προσπαθήσει για το καλύτερο.

Στην κατηγορία των 70 κλ. υπάρχει και άλλη μία αθλήτρια η οποία επίσης έχει κατακτήσει τρεις φορές τον τίτλο του Πανελληνιονίκη στην κατηγορία των νεάνιδων "Β" και αυτή είναι η Ελπίδα Ασλανίδου, η οποία επίσης έχει πολύ μεγάλες πιθανότητες να διακριθεί.

Η τελευταία εκπροσώπηση στα κορίτσια θα είναι αυτή της Σοφίας Χαρατσίδου, στην κατηγορία των 57 κλ. η οποία είναι η πιο νέα από τις προηγούμενες δύο και πιο άπειρη βέβαια, όμως πολλά υποσχόμενη αθλήτρια.

Και τα τρία κορίτσια πάντως κατέκτησαν την πρώτη θέση στην κατηγορία τους στο Κύπελλο Ελλάδας, κάτι που σίγουρα δεν μπορεί να περάσει απαρατήρητο.

Όσον αφορά τα αγόρια, στην κατηγορία των 60 κλ. υπάρχει ο Μιχάλης Χαρατσίδης, ενώ σ' αυτήν των 66 κλ. ο Γιάννης Πετρίδης, οι οποίοι θα προσπαθήσουν φέτος να κάνουν την υπέρβαση.

Αυτό που θα πρέπει να τονιστεί πάντως είναι ότι η ομάδα έχει προετοιμαστεί πάρα πολύ καλά για τους συγκεκριμένους αγώνες, είναι χαρακτηριστικό ότι οι προπονήσεις δεν περιλάμβαναν μόνο την τεχνική αλλά και βελτίωση της φυσικής κατάστασης αφού δύο φορές την εβδομάδα οι τζουντόκα ανέβαιναν πάνω στο Σέλι για να βελτιώσουν την αντοχή τους, η οποία ειδικά στο τζούντο παίζει πάρα πολύ σημαντικό ρόλο.

Σε λίγες μέρες, στις 20 Μαρτίου, ο Αργοναύτης γιορτάζει τα δέκα χρόνια από την ίδρυσή του και σίγουρα μια διάκριση στους συγκεκριμένους αγώνες μπορεί ν' αποτελέσει ένα πολύ καλό δώρο για τα πρώτα σημαντικά γενέθλια του συλλόγου.

Γ.Μ.

Οικονομία • Οικονομία • Οικονομία • Οικονομία • Οικονομία

Φορολόγηση αναδρομικών

Παρακράτηση 20% στα αναδρομικά του ΛΑΦΚΑ

Στα τέλη Απριλίου - παραμονές του Πάσχα (!) - θα καταβάλει η κυβέρνηση την αύξηση-ψίχουλα, τόσο στους δημοσίους υπαλλήλους όσο και στους δικαιούχους του ΕΚΑΣ.



Η κυβέρνηση υπό το βάρος της κατάρρευσης των εσόδων του προϋπολογισμού και του δημοσιονομικού αδιεξόδου που προκάλεσε η... περίφημη δημοσιονομική απογραφή, μεταθέτει χρονικά την καταβολή των αυξήσεων της εισοδηματικής πολιτικής. Δεν αποκλείεται μάλιστα, όσον αφορά τους μισθούς στο Δημόσιο, η καταβολή των αυξήσεων μαζί με τα αναδρομικά να γίνει ακόμη και τέλη Μαΐου, αφού το ενδεχόμενο αυτό αφήνουν ανοιχτό οι χθεσινές κυβερνητικές ανακοινώσεις.

Για τους δημοσίους υπαλλήλους οι φετινές αυξήσεις στο σύνολο των αποδοχών κυμαίνονται σε επίπεδα κάτω του 2,5%, ενώ για κάποιες κατηγορίες εργαζομένων δεν θα ξεπεράσουν ούτε το 1,5%(!), αν υπολογιστεί η αυξημένη παρακράτηση φόρου εισοδήματος που ισχύει από φέτος. Ανάλογες θα είναι οι επιπτώσεις της αυξημένης παρακράτησης φόρου και στις συντάξεις όπου οι αυξήσεις θα διαμορφωθούν σε 4% (σε όλες τις συντάξεις). Σύμφωνα με τις εκτιμήσεις των συνταξιουχικών συνδικαλιστικών οργανώσεων, οι αυξήσεις που ανακοίνωσε η κυβέρνηση για τις συντάξεις το 2005 - σχεδόν για το σύνολο των συνταξιούχων - είναι από 0,40 έως 1 ευρώ την ημέρα, ενώ το 70% του συνόλου (περίπου 800.000 άτομα) που παίρνουν σύνταξη από 300-500 ευρώ θα πάρουν αύξηση από 0,40-0,70 λεπτά την ημέρα!

Σύμφωνα με τις κυβερνητικές αποφάσεις που ανακοινώθηκαν χθες από το υπουργείο Οικονομίας και Οικονομικών:

* Οι συντάξεις του Δημοσίου (πολιτικοί συνταξιούχοι) για τον Απρίλιο που θα καταβληθούν 24 Μαρτίου θα είναι αυξημένες κατά 4%, σύμφωνα με την εισοδηματική πολιτική που ανακοίνωσε η κυβέρνηση. Μαζί με τη σύνταξη του Απριλίου θα καταβληθούν και τα αναδρομικά για τους μήνες Ιανουάριο-Μάρτιο 2005.

* Αύριο θα κατατεθεί στη Βουλή νομοθετική ρύθμιση για τις αυξήσεις των μισθών στο Δημόσιο. Όπως ανακοινώθηκε από το υπουργείο Οικονομικών, γίνεται προσπάθεια να γίνει η καταβολή τους, μαζί με τα αναδρομικά από 1-1-2005, σε όλους τους δημοσίους υπαλλήλους με τη μισθοδοσία της 27ης Απριλίου. Δεν αποκλείεται όμως - όπως προκύπτει από τις ανακοινώσεις - οι αυξήσεις να δοθούν ακόμη και αργότερα (τέλη Μαΐου). Στη νομοθετική ρύθμιση περιλαμβάνεται και η αύξηση του μερίσματος 130.000 συνταξιούχων του Μετοχικού Ταμείου Πολιτικών Υπαλλήλων, κατά μέσο όρο 7,5%, αναδρομικά από 1-4-2004.

* Στους στρατιωτικούς συνταξιούχους και τους συνταξιούχους των Σωμάτων Ασφαλείας θα καταβληθεί, μαζί με τη σύνταξη του Απριλίου, επιπλέον και η τρίτη δόση του επιδόματος ευθύνης ή του επιδόματος των 176 ευρώ, κατά περίπτωση. Η οικογενειακή παροχή στους συνταξιούχους για τρίτο παιδί θα διαμορφωθεί στο ποσό των 47 ευρώ.

*Το αυξημένο κατά 6% ΕΚΑΣ, μαζί με τα αναδρομικά των μηνών Ιανουαρίου-Απριλίου, θα καταβληθεί στους συνταξιούχους του Δημοσίου που το δικαιούνται στις 22 Απριλίου, με τη σύνταξη του Μαΐου.

* Οι συντάξεις για τους συνταξιούχους του ΙΚΑ-ΕΤΑΜ, ΙΚΑ-ΕΤΕΑΜ, του ΟΑΠ-ΔΕΗ, του ΤΣΠ ΗΣΑΠ, του ΤΑΠ-ΟΤΕ και των ταμείων κύριας και επικουρικής ασφάλισης των τραπεζών θα αυξηθούν φέτος κατά 4% από την 1-1-2005. Το ΙΚΑ ανακοίνωσε ότι θα δώσει τη σχετική αύξηση (μαζί με τα αναδρομικά) στις 22 Μαρτίου. Η αύξηση θα είναι ενιαία και ανεξαρτήτως ποσού σύνταξης. Στο ίδιο επίπεδο κινείται και η αύξηση που θα καταβάλουν το ΤΕΒΕ, το ΤΑΕ (Εμπόρων) και το ΤΣΑ (αυτοκινητιστών).

* Οι συντάξεις που καταβάλλει ο ΟΓΑ θα αυξηθούν, η μεν βασική (προνοιακή) σύνταξη κατά 6%, οι δε συντάξεις του κλάδου πρόσθετης και κύριας ασφάλισης κατά 4%.

* Για το ΕΚΑΣ (Επίδομα Κοινωνικής Αλληλεγγύης Συνταξιούχων) θα καταβληθεί αύξηση από 1-1-2005 κατά 6% (2,12 ευρώ έως 8,47 ευρώ τον μήνα, ανάλογα με το κλιμάκιο εισοδήματος).

Θα φορολογηθούν τα αναδρομικά του ΛΑΦΚΑ

ΠΑΡΑΚΡΑΤΗΣΗ ύψους 20% θα γίνει στα αναδρομικά του ΛΑΦΚΑ που θα λάβουν οι συνταξιούχοι, σύμφωνα με τη φορολογική νομοθεσία. Το ποσό των αναδρομικών που θα προκύψει μετά την αφαίρεση της παρακράτησης θα προστεθεί στο υπόλοιπο εισόδημα από συντάξεις και θα φορολογηθεί με βάση την κλίμακα φορολογίας εισοδήματος. Αυτό σημαίνει ότι οι συνταξιούχοι που το ετήσιο συνολικό εισόδημά τους μετά και την καταβολή του ΛΑΦΚΑ είναι κάτω από το αφορολόγητο όριο των 11.000 ευρώ θα επιβαρυνθούν την παρακράτηση ύψους 20%, η οποία όμως θα τους επιστραφεί με την εκκαθάριση της φορολογικής τους δήλωσης. Οι συνταξιούχοι ωστόσο που λαμβάνουν μηνιαία σύνταξη άνω των 800 ευρώ και κατά συνέπεια το ετήσιο εισόδημα τους ξεπερνά το αφορολόγητο όριο θα πληρώσουν επιπλέον φόρο.

Επαφές Καραμανλή

Την πρόταση της Κομισιόν για το ύψος του Δ΄ΚΠΣ στηρίζει η Ελλάδα

Την πάγια ελληνική θέση στήριξης των προτάσεων της Κομισιόν για το ύψος του Δ΄ΚΠΣ την περίοδο 2007-2013, επανέλαβε χθες Πέμπτη ο πρωθυπουργός Κ.Καραμανλής, κατά τη συνάντηση που είχε στις Βρυξέλλες με τον πρωθυπουργό του Λουξεμβούργου και προεδρεύοντα της ΕΕ Ζαν Κλοντ Γιούνκερ.



Η Κομισιόν προτείνει να δοθεί το 1,24% του κοινοτικού ΑΕΠ την περίοδο 2007-2013, έναντι 1% που προτείνουν οι «πλούσιες» χώρες της ΕΕ. Η Ελλάδα συμμετέχει στο μπλοκ των 17 ευρωπαϊκών κρατών που στοχεύουν στην ενίσχυση του κοινοτικού προϋπολογισμού.

Αν υιοθετηθεί η πρόταση των 17 χωρών, που επιδιώκουν να ληφθεί πολιτική απόφαση στη Σύνοδο Κορυφής του Ιουνίου, η χρηματοδότηση της Ελλάδας για την περίοδο 2007-2013 μπορεί να φθάσει μέχρι και τα 22 δισ. ευρώ. Στην αντίθετη περίπτωση που προχωρήσει η άποψη των «6 ισχυρών», η χρηματοδότηση της Ελλάδας μπορεί να περιοριστεί μέχρι και τα 12 δισ. ευρώ.

«Η Ελλάδα υποστηρίζει τις θέσεις της Ευρωπαϊκής Επιτροπής για το ΚΠΣ. Θεωρεί ότι είναι μια ισορροπημένη πρόταση. Η Ελλάδα όπως όλοι γνωρίζουν υποστήριξε το κόστος της διεύρυνσης, έφερε κάθε πολιτική υποστήριξη στην έννοια της διεύρυνσης, λαμβάνοντας βέβαια υπόψη ότι το κόστος θα πρέπει να καταβληθεί με σωστό τρόπο έτσι ώστε να προαχθεί η οικονομική συνοχή και η ανταγωνιστικότητα σε όλη την Ευρωπαϊκή Ένωση πλέον» είπε ο πρωθυπουργός.

«Αυτό υποστηρίζει όλους τους κοινούς στόχους της ΕΕ και βεβαίως θεωρούμε ότι είναι επείγον να βρεθεί μια πλήρης συμφωνία. Διαβεβαίωσα τον Ζαν Κλοντ Γιούνκερ ότι θα έχει την πλήρη υποστήριξή μας στις προσπάθειές του να κλείσει το θέμα πριν το τέλος της Λουξεμβουργιανής προεδρίας» προσέθεσε.

Στο επίκεντρο των συζητήσεων βρέθηκαν ακόμα η Στρατηγική της Λισαβόνας και το Σύμφωνο Σταθερότητας.

Αναφερόμενος στη Στρατηγική της Λισαβόνας, ο κ. Καραμανλής είπε ότι «συμφωνήσαμε ότι ό,τι έχει γίνει μέχρι τώρα δεν είναι επαρκές, ότι υπάρχουν πολλά πράγματα τα οποία πρέπει να γίνουν περαιτέρω και θα επιτείνουν τις προσπάθειες και η ελληνική κυβέρνηση για τη δημοσιονομική σταθερότητα την υπόθεση της ανάπτυξης και τη βελτίωση των όρων της εκπαίδευσης και κατάρτισης και στη χώρα μας».

Τέλος, ο πρωθυπουργός καλωσόρισε την πρωτοβουλία αναθεώρησης του Συμφώνου Σταθερότητας, λέγοντας ότι «κάποιες διατάξεις του Συμφώνου είναι πολύ άκαμπτες και δεν επιτρέπουν τις σωστές προσαρμογές στα κράτη-μέλη».

Αγωγός Ιταλίας- Ελλάδας- Τουρκίας

Σε εξέλιξη το έργο ενεργειακής διασύνδεσης μεταξύ Ιταλίας- Ελλάδας- Τουρκίας

Από τον προσεχή Μάιο ξεκινά η κατασκευή του τουρκικού τμήματος (Καρατζαμπέ-Κήποι Έβρου))του αγωγού φυσικού αερίου που θα ενώσει την Ιταλία με την Ελλάδα και την Τουρκία, ενώ το έργο κατασκευής του αγωγού επί του ελληνικού εδάφους (Αλεξανδρούπολη-Κήποι Έβρου) βρίσκεται ήδη στη φάση της υλοποίησης.

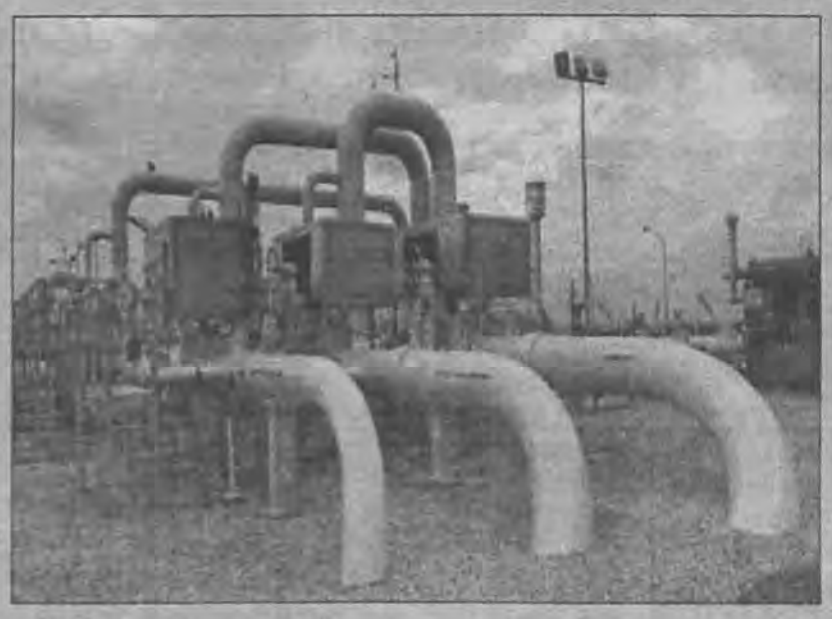

Κατά τη διάρκεια της συνάντησης στη Ραβέννα της Ιταλίας μεταξύ των διοικήσεων των τριών εμπλεκόμενων εταιριών Botas, Edison και ΔΕΠΑ που συμμετέχουν στο έργο διασύνδεσης του αγωγού φυσικού αερίου Τουρκίας-Ελλάδος - Ιταλίας, διαπιστώθηκε η ικανοποιητική πρόοδος των μελετών του έργου, ενώ επιβεβαιώθηκε η δέσμευση και των τριών εταιρειών για την υλοποίησή του.

Η επόμενη συνάντηση σε ίδιο επίπεδο θα γίνει στην Τουρκία στα τέλη Απριλίου, οπότε και θα προσδιορισθεί ο σημαντικός οικονομικός παράγων των τελών διέλευσης του φυσικού αερίου.

Την ελληνική πλευρά εκπροσώπησε στη συνάντηση ο Πρόεδρος και διευθύνων σύμβουλος της ΔΕΠΑ Ραφαήλ Μωϋσής, ο οποίος διευκρίνισε πως το έργο κατασκευής του αγωγού επί του ελληνικού εδάφους, από την Αλεξανδρούπολη έως τους Κήπους Έβρου, βρίσκεται ήδη στη φάση της υλοποίησης.

Από πλευράς της τουρκικής Botas, ο πρόεδρός της κ. Bilgic επιβεβαίωσε ότι δημοσιεύτηκαν οι προσκλήσεις για τον διαγωνισμό κατασκευής του τμήματος του αγωγού από Καρατζαμπέ μέχρι τα ελληνοτουρκικά σύνορα και η εκτίμηση του ήταν ότι το έργο επί τουρκικού εδάφους θα αρχίσει να κατασκευάζεται τον Μαιο του 2005.

Απαγορεύεται η αναπαραγωγή περιεχομένου

Οικονομία • Οικονομία • Οικονομία • Οικονομία • Οικονομία



Στη χθεσινή κλήρωση του Εθνικού Λαχείου, ημέρα 5η, τυχερές χιλιάδες ήταν οι: 137, 142 και 144.

Ολοι οι αριθμοί που κληρώθηκαν και τα ποσά που κερδίζουν είναι:

Φορολογητέοι Λαχνοί

Αριθμός Κέρδος Φόρος Καθαρό

137847, 30.000,00, 2.900,00, 27.100,00
142987, 10.000,00, 900,00, 9.100,00
144641, 5.000,00, 400,00, 4.600,00
137869, 2.000,00, 100,00, 1.900,00
142009, 2.000,00, 100,00, 1.900,00
144663, 2.000,00, 100,00, 1.900,00
137580, 1.500,00, 50,00, 1.450,00
142720, 1.500,00, 50,00, 1.450,00
144374, 1.500,00, 50,00, 1.450,00

Αφορολόγητοι Λαχνοί

Αριθμός	Κέρδος	Αριθμός	Κέρδος	Αριθμός	Κέρδος
137000,	300,00	142068,	300,00	144129,	300,00
137001,	300,00	142072,	1.000,00	144132,	300,00
137067,	300,00	142104,	500,00	144142,	300,00
137074,	300,00	142109,	500,00	144162,	500,00
137097,	300,00	142136,	300,00	144180,	300,00
137102,	500,00	142140,	300,00	144195,	300,00
137111,	500,00	142141,	300,00	144202,	300,00
137152,	300,00	142207,	300,00	144232,	300,00
137163,	500,00	142214,	300,00	144236,	1.000,00
137179,	300,00	142237,	300,00	144241,	300,00
137199,	300,00	142242,	500,00	144260,	1.000,00
137249,	300,00	142251,	500,00	144283,	300,00
137251,	500,00	142292,	300,00	144334,	300,00
137278,	300,00	142303,	500,00	144387,	300,00
137287,	500,00	142319,	300,00	144397,	500,00
137335,	300,00	142339,	300,00	144420,	300,00
137338,	300,00	142389,	300,00	144426,	300,00
137348,	300,00	142391,	500,00	144428,	300,00
137368,	500,00	142418,	300,00	144467,	300,00
137386,	300,00	142427,	500,00	144475,	300,00
137401,	300,00	142475,	300,00	144476,	300,00
137408,	300,00	142478,	300,00	144508,	300,00
137438,	300,00	142488,	300,00	144536,	300,00
137442,	1.000,00	142508,	500,00	144540,	300,00
137447,	300,00	142526,	300,00	144552,	300,00
137466,	1.000,00	142541,	300,00	144557,	1.000,00
137489,	300,00	142548,	300,00	144575,	300,00
137540,	300,00	142578,	300,00	144578,	500,00
137593,	300,00	142582,	1.000,00	144602,	1.000,00
137603,	500,00	142587,	300,00	144603,	300,00
137626,	300,00	142606,	1.000,00	144606,	1.000,00
137632,	300,00	142629,	300,00	144608,	300,00
137634,	300,00	142680,	300,00	144628,	1.000,00
137673,	300,00	142733,	300,00	144633,	300,00
137681,	300,00	142743,	500,00	144649,	300,00
137682,	300,00	142766,	300,00	144671,	300,00
137714,	300,00	142772,	300,00	144681,	300,00
137742,	300,00	142774,	300,00	144722,	300,00
137746,	300,00	142813,	300,00	144726,	1.000,00
137758,	300,00	142821,	300,00	144758,	500,00
137763,	1.000,00	142822,	300,00	144763,	500,00
137781,	300,00	142854,	300,00	144790,	300,00
137784,	500,00	142882,	300,00	144794,	300,00
137808,	1.000,00	142886,	300,00	144795,	300,00
137809,	300,00	142898,	300,00	144861,	300,00
137812,	1.000,00	142903,	1.000,00	144868,	300,00
137814,	300,00	142921,	300,00	144891,	300,00
137834,	1.000,00	142924,	500,00	144896,	500,00
137839,	300,00	142948,	1.000,00	144905,	500,00
137855,	300,00	142949,	300,00	144946,	300,00
137877,	300,00	142952,	1.000,00	144957,	500,00
137887,	300,00	142954,	300,00	144973,	300,00
137928,	300,00	142974,	1.000,00	144993,	300,00
137932,	1.000,00	142979,	300,00		
137964,	500,00	142995,	300,00		
137969,	500,00	144043,	300,00		
137996,	300,00	144045,	500,00		
142017,	300,00	144072,	300,00		
142027,	300,00	144081,	500,00		

Τέλος, από 180,00 ευρώ κερδίζουν όλοι οι άλλοι αριθμοί από 137000 έως 137999, από 142000 έως 142999 και από 144000 έως 144999 που δεν αναγράφονται στον παραπάνω πίνακα.

ΤΟ ΧΡΗΜΑΤΙΣΤΗΡΙΟ ΧΘΕΣ

Σημαντική υποχώρηση της Σοφοκλέους κάτω από τις 3.000 μονάδες



Αρνητική ήταν η εικόνα της αγοράς στη χθεσινή συνεδρίαση του χρηματιστηρίου, καθώς εκδηλώθηκαν επιθετικές πωλήσεις στις μετοχές υψηλής κεφαλαιοποίησης, κυρίως από ξένα θεσμικά χαρτοφυλάκια, με αποτέλεσμα η αγορά να υποχωρήσει κάτω από τα επίπεδα των 3.000 μονάδων.

Η πίεση στην υψηλή κεφαλαιοποίηση και ιδιαίτερα στον τραπεζικό κλάδο μεταφέρθηκε σε όλο το φάσμα της αγοράς, η πτώση των τιμών των μετοχών συνοδεύθηκε και από αυξημένο όγκο συναλλαγών, ενώ μόνο ο κλάδος των Διυλιστηρίων κατόρθωσε να κλείσει με οριακή άνοδο. Από τις μετοχές της υψηλής κεφαλαιοποίησης κόντρα στο ρεύμα κινήθηκαν οι μετοχές της Βιοχάλκο (+0,30%), της Γερμανός (+0,90%), των ΕΛΠΕ (+0,69%) και της Folli Follie (+0,81%). Αντιθέτως σημαντικές απώλειες κατέγραψαν οι μετοχές της Εθνικής (-4,41%), της Alpha Bank (-4,46%), της Πειραιώς (-5,99%), της Eurobank (-3,90%), της Εμπορικής (-2,84%), της Ιντρακόμ (-6,05%), του ΟΠΑΠ (-2,29%), ενώ σαφώς καλύτερη ήταν η εικόνα στις τηλεπικοινωνίες με τις μετοχές του ΟΤΕ και της Cosmote να υποχωρούν κατά 0,56% και 0,79% αντιστοίχως.

Στη διάρκεια των συναλλαγών ο Γενικός Δείκτης Τιμών κατέγραψε κατώτερη τιμή στις 2.962,07 μονάδες, όταν υποχωρούσε έως και 2,82%, για να ανακάμψει από αυτά τα επίπεδα και να κλείσει τελικά στις 2.973,90 μονάδες έναντι 3.047,90 μονάδων της προηγουμένης μέρας, σημειώνοντας υποχώρηση 74 μονάδων ή σε ποσοστό 2,43%.

Ο δείκτης FTSE/ASE 20 έκλεισε στις 1.212,53 μονάδες, με απώλειες σε ποσοστό 2,95%, ενώ ο δείκτης FTSE/ASE 40 έκλεισε στις 2.501,48 μονάδες με πτώση σε ποσοστό 2,27%. Ο δείκτης FTSE/ASE SMALLCAP 80 έκλεισε στις 492,18μονάδες, με υποχώρηση σε ποσοστό 1,78%, ενώ ο δείκτης FTSE 140 έκλεισε στις 3.495,63 μονάδες, με πτώση σε ποσοστό 2,80%.

Οι επιμέρους δείκτες έκλεισαν ως εξής:
Τραπεζικός:6.479,34 -4,26%
Τηλεπικοινωνιών:1.088,55 -0,62%
Ασφαλειών:555,62 -2,98%
Επενδύσεων:982,63 -0,69%
Κατασκευαστικών:592,45 -1,42%
Κλωστοϋφαντουργίας:151,39 -1,81%
Βιομηχανιών:1.319,55 -1,53%
Συμμετοχών:1.596,10 -0,33%
Εκδόσεις- Εκτυπώσεις:347,38 -2,17%
Βασικών Μετάλλων:422,25 -3,30%
Μη μεταλλικών Ορυκτών: 1.083,28 -3,67%
Λιανικού Εμπορίου:1.116,37 -1,73%
Πληροφορικής:543,07 -2,74%
Ειδών Λύσεων Πληροφορικής:199,96 -0,98%
Χονδρικό εμπόριο:502,61 -2,93%
Τρόφιμα- ποτά:427,43 -1,25%
Παράλληλης Αγοράς:145,35 -1,08%
Διυλιστήρια:1.445,42 +0,07%
Ακίνητης Περιουσίας:692,87 -1,83%

Από τις 342μετοχές που διακινήθηκαν στη συνεδρίαση, 58 κινήθηκαν ανοδικά, 219 κινήθηκαν πτωτικά, ενώ η τιμή 65 μετοχών παρέμεινε αμετάβλητη.

Τη μεγαλύτερη ποσοστιαία άνοδο σημείωσαν οι μετοχές των εταιρειών: Interfish +5,40%, Vivere +5,00%, Sex Form +2,78%, Γρηγόρης +2,63%, ΑΕΓΕΚ(κ) +2,00%, Δομική Κρήτης +1,96%, Revoil +1,59%, Κλουκίνας-Λάππας +1,53%, Flexoplack +1,53% και Cyclon Ελλάς +1,41%.

Αντιθέτως τις μεγαλύτερες απώλειες σημείωσαν οι μετοχές των εταιρειών: Elbisco -17,88%, Ιντρακόμ Κατασκευές -6,09%, Ιντρακόμ -6,05%, Τράπεζα Πειραιώς -5,99%, Profile -5,88%, Προμότα -5,56%, Μυτιληναίος -5,41%, Τράπεζα Αττικής -5,31%, Μέτκα(κ) -4,75% και Alpha Bank -4,66%.

Η αξία των συναλλαγών ανήλθε στα 333,86 εκατ. ευρώ, εκ των οποίων τα 49,51 εκατ. ευρώ αφορούσαν προσυμφωνημένες συναλλαγές. Πέρασαν δυο πακέτα συνολικά 8.304.000 μετοχών (25,7%) της εταιρείας Πρόοδος, στην τιμή των 3,93 ευρώ, και μεταβιβάσθηκαν στην Eurobank για ενίσχυση του ποσοστού της στην εν λόγω εταιρεία.

Επίσης, πραγματοποιήθηκαν δύο πακέτα των 43.170 και 50.000 τεμαχίων της Alpha Bank στην τιμή των 27,90 και 27,04 ευρώ αντίστοιχα, δύο πακέτα του ΟΠΑΠ (35.500, 120 τεμαχίων) στην τιμή των 22,98 και 24,20 ευρώ αντίστοιχα και ένα πακέτο 1.200 τεμαχίων της Eurobank στα 27,16 ευρώ. Επίσης έγινε ένα πακέτο 100.000 τεμαχίων της Cosmote στα 13,46 ευρώ, δύο πακέτα των 107.081 και 4.104 τεμαχίων της Εθνικής Τράπεζας στα 27,24 και 29,16 ευρώ αντίστοιχα, ένα πακέτο 230 τεμαχίων του ΟΤΕ στα 14,54 ευρώ, ένα πακέτο 75.000 τεμαχίων των ΕΛΠΕ στα 8,64 ευρώ και ένα πακέτο 101 τεμαχίων της Coca Cola 3Ε στα 20,40 ευρώ.

Ακόμα, έγιναν δύο πακέτα των 50.000 και 100.000 τεμαχίων της Τράπεζας Πειραιώς στα 14,26 και 14,18 ευρώ αντίστοιχα και ένα πακέτο 40.000 τεμαχίων της Εμπορικής στα 22,60 ευρώ. Τέλος, πραγματοποιήθηκε, ένα πακέτο 99.550 τεμαχίων της Τράπεζας Πειραιώς στα 14,12 ευρώ και ένα πακέτο 155.000 τεμαχίων της Eurobank στα 25,75 ευρώ.

Το μεγαλύτερο όγκο συναλλαγών παρουσίασαν οι μετοχές των εταιρειών: Πρόοδος με 8.320.370 τεμάχια, Τράπεζα Πειραιώς με 2.753.846, Εθνική με 2.381.873 και ΟΠΑΠ με 1.395.028 τεμάχια. Την μεγαλύτερη αξία συναλλαγών σημείωσαν οι μετοχές των εταιρειών: Εθνική με 65,585 εκατ. ευρώ, Πειραιώς με 39,240, Πρόοδος με 32,696 και ΟΠΑΠ με 32,142 εκατ. ευρώ.Η συνολική κεφαλαιοποίηση της αγοράς διαμορφώθηκε στα 101,079 δισ. ευρώ. Η τιμή των μετοχών του δείκτη MSCI έκλεισε ως εξής:

Alpha Bank:26,60
Coca Cola: 19,86
Eurobank: 25,36
Cosmote: 13,52
Βιοχάλκο:6,78
ΔΕΗ:22,54
Εθνική:27,34
ΕΛΠΕ:8,70
Εμπορική: 22,58
Ελληνική Τεχνοδομική:3,80
ΟΠΑΠ:23,02
Ιντρακόμ:4,04
ΚΑΕ: 14,18
ΟΤΕ:14,26
Τεχνική Ολυμπιακή: 4,86
Πειραιώς:14,12
Τιτάν: 25,88
Folli-Follie: 22,28
Γερμανός:24,76
Hyatt:9,28

Δημόσιο Κέντρο Βιβλιοθήκης Πάτρας

Χρηματιστήριο • Χρηματιστήριο

ΓΔ

Μετοχή	Κλείσιμο ευρώ	Δ	Όγκος τεμάχια
ΤΡΑΠΕΖΕΣ			
ALPHA BANK (ΚΟ)	26,60	-4,66%	1.037.828
ΑΓΡΟΤΙΚΗ ΤΡΑΠΕΖΑ (ΚΟ)	6,22	-2,81%	30.608
ASPIS BANK (ΚΟ)	3,02	-1,95%	45.680
ΤΡ. ΑΤΤΙΚΗΣ (ΚΟ)	4,64	-5,31%	84.830
ΓΕΝΙΚΗ ΤΡΑΠΕΖΑ (ΚΟ)	8,96	-1,75%	91.335
ΕΓΝΑΤΙΑ ΤΡΑΠΕΖΑ (ΚΟ)	2,80	-3,11%	141.716
ΕΓΝΑΤΙΑ ΤΡΑΠΕΖΑ (ΠΟ)	2,42	0,83%	2.270
ΕΘΝΙΚΗ ΤΡΑΠΕΖΑ (ΚΟ)	27,34	-4,41%	2.428.958
ΤΡ. ΕΛΛΑΔΟΣ (ΚΟ)	106,55	-2,47%	8.859
ΕΜΠΟΡΙΚΗ ΤΡΑΠΕΖΑ (ΚΟ)	22,58	-2,84%	244.564
ΤΡ. ΠΕΙΡΑΙΩΣ (ΚΟ)	14,12	-5,99%	2.765.996
EUROBANK- ERGASIAS (ΚΟ)	25,36	-3,50%	678.632
ΤΡ. ΚΥΠΡΟΥ (ΚΟ)	3,18	-1,85%	524.373
ΑΣΦΑΛΕΙΕΣ			
ΕΘΝΙΚΗ ΑΣΦ.(ΚΟ)	3,78	-2,58%	86.470
ΑΓΡΟΤΙΚΗ ΓΕΝ.ΑΣΦ.(ΚΟ)	2,45	-3,54%	1.648
ΑΣΠΙΣ ΠΡΟΝΟΙΑ (ΚΟ)	0,58	-3,33%	4.781
ΕΥΡΩΠΑΪΚΗ ΠΙΣΤΗ (ΚΟ)	1,25	-3,10%	600
ΕΥΡΩΠΑΪΚΗ ΠΙΣΤΗ (ΠΟ)	1,06	0,00%	0
ΦΟΙΝΙΞ (ΚΟ)	2,16	-3,57%	106.099
ΜΕΣΙΤΕΣ ΑΣΦΑΛΙΣΕΩΝ			
EUROBROKERS (ΚΟ)	2,34	0,86%	7.700
ΧΡΗΜΑΤΟΔΟΤΙΚΗΣ ΜΙΣΘΩΣΗΣ			
ALPHA LEASING (ΚΟ)	6,50	0,00%	646
ΠΕΙΡΑΙΩΣ LEASING (ΚΟ)	6,60	-1,49%	2.069
ΕΠΕΝΔΥΣΕΩΝ			
INTERINVEST (ΚΟ)	0,50	-1,96%	20.500
OPTIMA AEEX (ΚΟ)	1,75	0,00%	0
ΑΙΟΛΙΚΗ (ΚΑ)	2,42	0,00%	2.213
ΑΚΤΙΒ ΕΠΕΝΔΥΤΙΚΗ (ΚΑ)	1,05	0,00%	361
ΔΙΑΣ (ΚΟ)	1,17	-0,85%	39.140
ΕΞΕΛΙΞΗ (ΚΟ)	0,81	0,00%	127.030
ΕΘΝΙΚΗ ΕΤ.ΕΠ.ΧΑΡΤ. (ΚΑ)	2,19	-1,35%	105.650
ΕΛΛΗΝΙΚΗ ΕΤ.ΕΠ.ΧΑΡΤ.(ΚΑ)	2,81	0,00%	53.505
ΠΡΟΟΔΟΣ (ΚΟ)	3,76	-3,09%	8.320.370
ΕΥΡΩΔΥΝΑΜΙΚΗ (ΚΑ)	2,37	0,00%	80
DOMUS ΕΠΕΝΔ. (ΚΟ)	0,26	0,00%	13.770
ALPHA TRUST ΑΝΔΡΟΜΕΔΑ (ΚΟ)	2,67	0,00%	16.034
ARROW ΕΠΕΝΔ. (ΚΟ)	2,56	0,00%	4.400
ΩΜΕΓΑ (ΚΟ)	1,25	-0,79%	8.050
NEXUS ΕΠΕΝΔ. (ΚΟ)	1,03	0,00%	2.670
Π & Κ (ΚΟ)	0,00	#ΔΙΑΙΡ/0!	0
ALTIUS ΕΠΕΝΔ. (ΚΑ)	1,47	0,00%	0
EUROLINE (ΚΟ)	1,43	0,00%	0
GLOBAL ΕΠΕΝΔ. ΚΕΦΑΛΑΙΑ (ΚΟ)	3,50	-0,57%	37.390
NEW MILLENIUM (ΚΟ)	1,56	-1,27%	30
ΗΛΕΚΤΡΙΚΗ ΕΝΕΡΓΕΙΑ			
Δ.Ε.Η. (ΚΟ)	22,54	-1,66%	430.253
ΣΥΜΜΕΤΟΧΩΝ ΚΑΙ ΠΑΡΟΧΗΣ ΣΥΜΒΟΥΛΩΝ			
ALBIO ΣΥΜ. (ΚΟ)	1,30	0,00%	1.300
ALFA ALFA ΣΥΜ. (ΚΟ)	0,19	0,00%	0
ΦΟΥΡΛΗΣ ΣΥΜ.(ΚΟ)	6,50	0,31%	134.798
ΕΥΡΩΣΥΜ. ΚΕΦΑΛΑΙΟΥ & ΕΠΕΝΔ. (ΚΟ)	0,42	5,00%	3.440
AXON ΣΥΜ. (ΚΟ)	1,47	-4,55%	17.360
ΒΙΟΧΑΛΚΟ (ΚΑ)	6,78	0,30%	47.151
ΔΕΛΤΑ ΣΥΜ. (ΚΑ)	5,90	-2,64%	11.190
ΔΕΛΤΑ ΣΥΜ. (ΠΑ)	4,30	-0,92%	10.300
INTERSONIC (ΚΟ)	0,08	0,00%	0
ΔΥΝΑΜΙΚΗ ΖΩΗ (ΚΟ)	0,54	0,00%	0
ΕΛΛ. ΤΕΧΝΟΔΟΜΙΚΗ ΤΕΒ (ΚΟ)	3,80	-0,52%	337.980
ΕΛ. ΧΡΗΜΑΤΙΣΤΗΡΙΑ (ΚΟ)	8,74	-0,91%	154.835
ATTICA ΣΥΜΜΕΤΟΧΩΝ (ΚΑ)	3,06	-0,65%	268.445
ΜΠΟΥΤΑΡΗΣ (ΚΑ)	0,75	0,00%	26.060
ΜΠΟΥΤΑΡΗΣ (ΠΑ)	0,81	0,00%	0
ΚΕΡΑΝΗΣ ΣΥΜ.(ΚΑ)	0,24	9,09%	8.710
ΚΕΡΑΝΗΣ ΣΥΜ.(ΠΑ)	0,20	0,00%	6.120
ΚΛΩΝΑΤΕΞ (ΚΟ)	0,84	0,00%	201.870
ΚΛΩΝΑΤΕΞ (ΠΟ)	0,79	0,00%	35.255
ΚΟΥΜΠΑΣ ΣΥΜ. (ΚΟ)	0,80	-1,23%	97.450
ΜΠΗΤΡΟΣ ΣΥΜ. (ΚΟ)	2,45	-2,00%	10.940
ΟΜ. ΙΝΤΕΑΛ (ΚΟ)	0,15	0,00%	0
ΟΜ. ΙΝΤΕΑΛ (ΠΟ)	0,18	0,00%	0
ΠΑΡΝΑΣΣΟΣ (ΚΟ)	0,71	-1,39%	5.200
ΣΑΝΥΟ ΣΥΜ. (ΚΑ)	0,63	0,00%	61.308
ΤΕΧΝΙΚΗ ΟΛΥΜΠΙΑΚΗ (ΚΟ)	4,86	-0,41%	209.480
ΧΑΤΖΗΙΩΑΝΝΟΥ (ΚΟ)	1,00	-1,96%	94.970
ΧΑΤΖΗΙΩΑΝΝΟΥ (ΠΟ)	31,38	0,00%	0
ΕΥΡΩΣΥΜΒΟΥΛΟΙ (ΚΟ)	2,31	-2,94%	10.800
ΜΠΑΛΑΦΑΣ ΣΥΜ. (ΚΟ)	0,19	0,00%	0
ELBISCO ΣΥΜ. (ΚΑ)	4,50	-17,88%	6.810
LAMDA DEVELOPMENT (ΚΟ)	3,08	-3,14%	32.050
ΤΗΛΕΠΙΚΟΙΝΩΝΙΩΝ			
COSMOTE (ΚΟ)	13,52	-0,73%	1.056.668
OTE (ΚΟ)	14,26	-0,56%	1.279.509
ΔΙΥΛΙΣΤΗΡΙΑ			
ΕΛΛΗΝΙΚΑ ΠΕΤΡΕΛΑΙΑ (ΚΟ)	8,70	0,69%	338.460
MOTOR OIL (ΚΟ)	11,10	-1,25%	125.771
ΥΔΡΕΥΣΗ			
Ε.Υ.Δ.Α.Π. (ΚΟ)	5,76	-2,37%	185.940
Ε.Υ.Α.Θ. (ΚΟ)	4,74	-3,27%	30.010
ΕΠ. ΝΑΥΤΙΛΙΑ			
ANEK LINES (ΚΟ)	1,24	-3,88%	87.997
ANEK LINES (ΠΟ) 1990	1,17	0,00%	0
ANEK LINES (ΠΟ) 1996	1,15	-8,00%	3.440
BLUE STAR ΝΑΥΤΙΛΙΑΚΗ (ΚΑ)	1,08	-1,82%	265.340
ΜΙΝΩΙΚΕΣ (ΚΟ)	2,97	-1,66%	169.273
Ν.Ε.Λ. (ΚΟ)	0,42	-2,33%	47.820
ΝΑΥΠΗΓΕΙΑ			
ΝΕΩΡΙΟΝ ΣΥΡΟΥ (ΚΟ)	0,96	1,05%	3.530
ΠΛΗΡΟΦΟΡΙΚΗ			
ALPHA ΓΚΡΙΣΙΝ INFOTECH (ΚΟ)	1,25	-3,85%	1.320
ΕΜΦΑΣΙΣ ΣΥΤΗΜΑΤΑ ΠΛΗΡΟΦΟΡΙΚΗΣ (ΚΟ)	1,12	0,00%	0
BYTE (ΚΟ)	2,15	-1,83%	3.550
CENTRIC ΠΟΛΥΜΕΣΑ (ΚΟ)	0,59	0,00%	12.670
FORTHNET (ΚΟ)	4,90	0,41%	8.880
IPIROTIKI (ΚΟ)	1,95	-1,02%	1.175.616
INFORMER (ΚΟ)	2,78	-0,36%	430
LOGISMOS (ΚΟ)	0,73	-3,95%	8.250
LOGICDIS (ΚΟ)	0,31	0,00%	96.441
QUALITY & RELIAB. (ΚΟ)	0,38	2,70%	18.790
DELTA SINGULAR (ΚΟ)	2,64	-3,65%	244.603
UNIBRAIN (ΚΟ)	1,61	0,00%	5.810
ΙΑΥΔΑ (ΚΟ)	2,00	0,00%	24.962
INTRALOT (ΚΟ)	24,32	-2,56%	100.620
COMPUCON (ΚΟ)	0,53	-1,85%	27.610
SPACE HELLAS (ΚΟ)	0,71	-2,74%	6.820
MLS ΠΛΗΡΟΦΟΡΙΚΗ (ΚΟ)	1,27	-1,55%	33.180
HITECH CONSULTANTS (ΚΟ)	0,80	-3,61%	32.110
PROFILE (ΚΟ)	1,60	-5,88%	7.770
ΑΝΑΠΤΥΞΗ ΣΥΣΤΗΜΑΤΩΝ ΑΥΤΟΜΑΤΙΣΜΟΥ			
ΖΗΝΩΝ (ΚΟ)	3,48	-1,14%	42.250
ΕΚΔΟΣΕΙΣ & ΕΚΤΥΠΩΣΕΙΣ			
INFORM Π.ΛΥΚΟΣ (ΚΟ)	3,38	-2,31%	41.230
MARFIN FINANCIAL GROUP (ΚΟ)	12,00	-1,80%	80.348
ΑΤΤΙΚΕΣ ΕΚΔΟΣΕΙΣ (ΚΟ)	3,96	1,02%	800
Δ.Ο.Λ. (ΚΟ)	3,20	-3,61%	199.166
ΕΚΔ. ΛΥΜΠΕΡΗ (ΚΟ)	0,92	-3,16%	840
ΚΑΘΗΜΕΡΙΝΗ (ΚΟ)	6,92	-0,86%	3.440
ΝΑΥΤΕΜΠΟΡΙΚΗ (ΚΟ)	1,62	0,62%	9.450
ΙΜΑΚΟ (ΚΟ)	0,65	0,00%	39.430
ΠΗΓΑΣΟΣ (ΚΟ)	1,69	-0,59%	11.450
ΤΕΧΝΙΚΕΣ ΕΚΔΟΣΕΙΣ (ΚΟ)	0,79	0,00%	2.790
ΤΕΓΟΠΟΥΛΟΣ (ΚΟ)	2,63	-2,95%	68.311
ΧΑΪΔΕΜΕΝΟΣ (ΚΟ)	1,18	0,00%	1.460
ΛΙΒΑΝΗΣ (ΚΟ)	1,67	-0,00%	7.490
ΤΗΛΕΟΡΑΣΗ & ΨΥΧΑΓΩΓΙΑ			
ΕΛΕΥΘΕΡΗ ΤΗΛΕΟΡΑΣΗ (ΚΟ)	1,53	-2,55%	76.390
ΤΗΛΕΤΥΠΟΣ (ΚΟ)	3,66	-2,14%	10.535
ΥΓΕΙΑ			
EUROMEDICA (ΚΟ)	1,63	-1,81%	47.430
ΙΑΣΩ (ΚΟ)	3,56	-1,66%	33.820
ΙΑΤΡΙΚΟ ΑΘΗΝΩΝ (ΚΟ)	1,82	0,55%	623.606
ΥΓΕΙΑ (ΚΟ)	1,41	-1,40%	18.400
ΒΑΣΙΚΑ ΜΕΤΑΛΛΑ			
ΑΛΚΟ (ΚΟ)	1,25	-1,57%	29.790
ΑΛΟΥΜΥΛ ΜΥΛΩΝΑΣ (ΚΟ)	2,69	-3,24%	63.300
ΑΛΟΥΜΙΝΙΟ ΕΛΛΑΔΟΣ (ΚΟ)	14,04	-3,17%	60.764
ΕΛΒΑΛ (ΚΑ)	1,93	-2,53%	49.755
ΕΤΕΜ (ΚΑ)	1,80	-3,74%	10.400
ΜΑΪΛΛΗΣ (ΚΟ)	4,22	-3,65%	193.500
ΣΙΔΕΝΟΡ (ΚΑ)	2,87	-4,33%	87.550
ΣΩΛ.ΚΟΡΙΝΘΟΥ (ΚΟ)	0,75	0,00%	49.940
ΤΖΙΡΑΚΙΑΝ ΠΡΟΦΙΛ (ΚΑ)	1,36	-1,45%	7.000
ΦΙΤΚΟ (ΚΟ)	0,95	-3,06%	1.660
ΧΑΛΚΟΡ (ΚΑ)	1,83	-2,66%	23.160
ΜΕΤΑΛΛΙΚΑ ΠΡΟΪΟΝΤΑ			
CROWN HELLAS CAN (ΚΟ)	7,38	-0,54%	4.810
INTPAMET (ΚΟ)	0,99	0,00%	29.200
MEVACO (ΚΟ)	1,77	-1,12%	9.440
SPIDER (ΚΟ)	1,68	0,00%	51.210
ΒΙΟΣΩΛ (ΚΟ)	0,24	0,00%	23.400
ΒΙΟΣΩΛ (ΠΟ)	0,25	4,17%	25
ΜΕΤΚΑ (ΚΟ)	5,62	-4,75%	124.432
ΡΟΚΑΣ (ΚΟ)	8,32	0,24%	30.600
ΡΟΚΑΣ (ΠΟ)	7,96	-0,50%	1.540
ΛΕΒΕΝΤΕΡΗΣ (ΚΑ)	0,62	-3,13%	4.240
ΛΕΒΕΝΤΕΡΗΣ (ΠΑ)	0,71	0,00%	890
ΔΑΡΓΚ (ΚΟ)	0,18	0,00%	0
ΧΑΛΥΒΔΟΦΥΛΛΩΝ (ΚΟ)	0,19	0,00%	29.121
ΜΗΧΑΝΗΜΑΤΑ & ΕΙΔΗ ΕΞΟΠΛΙΣΜΟΥ			
FRIGOGLASS (ΚΟ)	4,12	-3,29%	105.980
KLEEMANN (ΚΟ)	5,02	-0,79%	7.760
ΚΑΛΩΔΙΑ			
NEXANS (ΚΟ)	2,49	-0,40%	1.018
ΕΛΛΗΝΙΚΑ ΚΑΛΩΔΙΑ (ΚΟ)	1,04	0,00%	5.490
ΗΛΕΚΤΡΟΝΙΚΟΣ ΕΞΟΠΛΙΣΜΟΣ			
INTPAKOM (ΚΟ)	4,04	-6,05%	997.485
ΜΗ ΜΕΤΑΛΛΙΚΑ ΟΡΥΚΤΑ & ΤΣΙΜΕΝΤΑ			
BETANET (ΚΟ)	3,34	-0,60%	2.800
ΗΡΑΚΛΗΣ (ΚΟ)	10,52	-2,95%	68.221
ΚΕΡΑΜΕΙΑ ΑΛΛΑΤΙΝΗ (ΚΟ)	1,35	10,66%	8.110
TITAN (ΚΟ)	25,88	-4,15%	203.240
TITAN (ΠΟ)	19,46	-2,60%	5.700
ΚΥΡΙΑΚΙΔΗΣ (ΚΟ)	2,37	-1,25%	56.644
ALFA ALFA ENERGY (ΚΑ)	1,39	0,00%	0
ΙΚΤΙΝΟΣ (ΚΟ)	1,72	-3,37%	2.690
ΜΑΘΙΟΣ (ΚΑ)	1,72	0,00%	24.339
S&B ΒΙΟΜ. ΟΡΥΚΤΑ (ΚΟ)	5,78	-2,69%	37.470
MERMEREN (ΕΛ. ΠΙΣ.)	6,38	-1,54%	6.295
ΧΟΝΔΡΙΚΟ ΕΜΠΟΡΙΟ			
ΣΠΥΡΟΥ (ΚΟ)	0,84	-1,18%	23.810
ΛΑΝΑΚΑΜ (ΚΟ)	1,62	-3,57%	46
AS COMPANY (ΚΟ)	0,77	-1,28%	10.920
CONNECTION (ΚΟ)	0,22	0,00%	0
ΕΛΙΝΟΙΑ (ΚΑ)	7,86	-0,25%	18.640
ELMEC (ΚΟ)	1,77	-1,67%	76.070
FASHION BOX (ΚΟ)	2,38	-0,83%	270
KEGO (ΚΟ)	1,20	-3,23%	12.920
LAVIPHARM (ΚΟ)	1,10	-2,65%	65.880
ΜΑΡΑΚ ΠΛΗΡΟΦΟΡΙΚΗ (ΚΟ)	1,40	-0,71%	7.440
MEDICON (ΚΟ)	4,64	3,11%	834
ELEPHANT (ΚΟ)	0,40	0,00%	15.500
REVOIL (ΚΟ)	3,84	1,59%	6.540
RIDENCO (ΚΑ)	1,00	0,00%	10.210
VETERIN (ΚΟ)	1,11	0,91%	35.510
YALCO (ΚΑ)	1,10	0,00%	6.030
ΚΑΛΠΙΝΗΣ ΣΙΜΟΣ (ΚΑ)	3,74	-1,58%	27.160
ΚΑΝΑΚΗΣ (ΚΟ)	2,11	-1,40%	11.120
ΑΛΛΑΤΙΝΗ (ΚΑ)	1,12	-4,27%	7.250
ΑΛΥΣΙΔΑ (ΚΑ)	2,57	0,00%	150
ΑΛΥΣΙΔΑ (ΠΑ)	1,68	0,00%	230
ΚΟΡΔΕΛΛΟΥ (ΚΑ)	2,22	-1,33%	42.260
ΒΟΓΙΑΤΖΟΓΛΟΥ (ΚΟ)	2,65	3,92%	700
ΣΑΡΑΝΤΗΣ (ΚΟ)	5,96	-2,61%	125.150
ΓΕΝ.ΕΜΠΟΡΙΟΥ & Β/ΝΙΑΣ (ΚΑ)	0,76	0,00%	27.040
ΔΟΥΡΟΣ (ΚΟ)	0,98	1,03%	3.240
ΕΛΓΕΚΑ (ΚΟ)	2,23	-1,33%	29.720
ΕΛΤΟΝ ΧΗΜΙΚΑ (ΚΟ)	1,00	1,01%	9.250
ΕΛΤΡΑΚ (ΚΑ)	2,19	-2,67%	3.770
F.G. EUROPE (ΚΟ)	3,04	-3,18%	80.018
ΕΜΠ. ΔΕΣΜΟΣ (ΚΟ)	0,33	0,00%	2.070
ΕΜΠ. ΔΕΣΜΟΣ (ΠΟ)	0,40	0,00%	0
ΖΑΜΠΑ (ΚΑ)	9,80	-1,41%	320
ΠΕΙΡΑΙΩΣ REAL ESTATE (ΚΟ)	3,66	2,23%	1.010
ΚΑΡΔΑΣΙΛΑΡΗΣ (ΚΟ)	3,82	-2,05%	21.640
ΝΑΚΑΣ (ΚΟ)	2,81	0,72%	1.610
ΝΕΟΧΗΜΙΚΗ ΛΑΥΡΕΝΤΙΔΗΣ (ΚΟ)	3,66	0,00%	142.180
ΜΥΤΙΛΗΝΑΙΟΣ (ΚΟ)	8,40	-5,41%	204.722
DIONIC (ΚΟ)	0,66	-4,35%	34.909
DRUCKFARBEN (ΚΟ)	1,60	-0,62%	1.830
ΞΥΛΕΜΠΟΡΙΑ (ΚΑ)	2,75	-2,14%	580
ΞΥΛΕΜΠΟΡΙΑ (ΠΑ)	2,90	0,00%	100
ΤΑΣΟΓΛΟΥ (ΚΟ)	0,23	-4,17%	14.710
ΜΠΕΝΡΟΥΜΠΗ (ΚΟ)	4,60	-2,54%	39.120
ΠΡΟΜΟΤΑ ΕΛΛΑΣ (ΚΟ)	0,34	-5,56%	30.240
ALSINCO (ΚΟ)	1,66	-1,78%	5.220
ΕΙΔΗ-ΛΥΣΕΙΣ ΠΛΗΡΟΦΟΡΙΚΗΣ			
ALTEC (ΚΟ)	0,47	-2,08%	345.927
CPI (ΚΟ)	0,85	-4,49%	25.190
INFOQUEST (ΚΟ)	1,52	0,66%	24.390
MULTIRAMA (ΚΟ)	6,92	0,29%	2.930
UNISYSTEMS (ΚΟ)	1,60	-1,84%	13.870
ΔΕΛΤΑ PROJECT (ΚΑ)	1,94	-3,48%	5.030
INTERTEK (ΚΟ)	2,35	-0,84%	37.950
ΙΝΦΟΡΜΑΤΙΚΕ (ΚΟ)	0,32	-3,03%	50.120
ΠΟΥΛΙΑΔΗΣ (ΚΟ)	0,40	-2,44%	68.860
PC SYSTEMS (ΚΟ)	0,44	-4,35%	1.640
RAINBOW (ΚΟ)	6,76	0,30%	2.590
ΛΙΑΝΙΚΟ ΕΜΠΟΡΙΟ			
JUMBO (ΚΟ)	7,42	-2,37%	67.083
MICROLAND (ΚΟ)	0,16	0,00%	2.500
ΑΤΑΑΝΤΙΚ (ΚΟ)	1,35	-0,74%	12.500
ΒΑΣΙΛΟΠΟΥΛΟΣ (ΚΟ)	12,44	-0,48%	1.040
ΒΑΡΔΑΣ (ΚΟ)	2,30	-1,71%	18.000
ΕΙΚΟΝΑ - ΗΧΟΣ (ΚΟ)	0,29	0,00%	1.580
ΗΛ. ΑΘΗΝΩΝ (ΚΟ)	2,89	-2,69%	20.250
Κ.Α.Ε. (ΚΟ)	14,18	-1,66%	36.400
ΜΟΥΡΙΑΔΗΣ (ΚΑ)	0,27	0,00%	0
MODA BAGNO (ΚΟ)	0,96	2,13%	230
NOTOS COM HOLDINGS (ΚΟ)	3,58	-0,56%	133.591
ΚΩΤΣΟΒΟΛΟΣ (ΚΟ)	6,50	0,00%	2.500
SPRIDER (ΚΟ)	1,97	-1,50%	11.490
ΠΛΑΙΣΙΟ (ΚΟ)	9,66	-1,43%	42.760
ΡΑΔΙΟ ΚΟΡΑΣΙΔΗ (ΚΟ)	1,07	-3,60%	62.487
VIVERE (ΚΟ)	0,21	5,00%	73.602
ΥΠΗΡΕΣΙΕΣ ΚΙΝΗΤΗΣ ΤΗΛΕΦΩΝΙΑΣ			
ΓΕΡΜΑΝΟΣ (ΚΟ)	24,76	0,90%	150.354
ΤΡΟΦΙΜΑ & ΠΟΤΑ			
CHIPITA (ΚΟ)	2,38	-4,42%	161.106
COCA-COLA (ΚΑ)	19,86	-0,60%	133.653
ΚΑΡΑΜΟΛΕΓΚΟΣ (ΚΟ)	1,04	0,97%	1.060
ΕΒΡΟΦΑΡΜΑ (ΚΟ)	1,50	8,70%	130
ΕΛΑΪΣ (ΚΟ)	18,96	-0,52%	6.010
ΕΛΛ.ΒΙΟΜ.ΖΑΧΑΡΗΣ (ΚΑ)	4,04	-0,98%	7.400
ΚΡΕΚΑ.(ΚΑ)	1,18	0,85%	6.567
ΚΡΕΤΑ ΦΑΡΜ (ΚΟ)	4,70	-1,26%	3.970
ΚΡΙ ΚΡΙ (ΚΟ)	4,86	-0,41%	800
ΚΤΗΜΑ ΛΑΖΑΡΙΔΗ (ΚΟ)	1,17	-0,85%	8.894
ΚΥΛ.ΣΑΡΑΝΤΟΠΟΥΛΟΣ (ΚΟ)	1,47	-1,34%	140
ΚΥΛ. ΛΟΥΛΗ (ΚΟ)	1,74	0,00%	0
ΜΠΑΡΜΠΑ ΣΤΑΘΗΣ (ΚΟ)	5,82	0,00%	16.790
ΜΠΑΡΜΠΑ ΣΤΑΘΗΣ (ΠΟ)	6,04	0,00%	0
ΞΙΦΙΑΣ (ΚΑ)	0,22	0,00%	0
ΞΙΦΙΑΣ (ΠΑ)	1,19	0,00%	0
ΝΙΚΑΣ (ΚΟ)	5,10	-2,67%	6.820
FEEDUS (ΚΟ)	1,42	0,00%	10.161
ΧΑΤΖΗΚΡΑΝΙΩΤΗ (ΚΟ)	0,87	1,16%	1.070
ΚΑΤΣΕΛΗΣ (ΚΟ)	2,27	-0,87%	5.658
ΜΥΛΟΙ ΚΕΠΕΝΟΥ (ΚΟ)	1,10	0,00%	6.650
ΠΕΡΣΕΥΣ (ΚΟ)	0,64	-1,54%	18.480
ΠΡΟΪΟΝΤΑ ΚΑΠΝΟΥ			
ΚΑΡΕΛΙΑ (ΚΑ)	65,00	0,00%	0
ΞΕΝΟΔΟΧΕΙΑ & ΛΟΙΠΑ ΚΑΤΑΛΥΜΑΤΑ			
ΑΣΤΗΡ (ΚΟ)	5,72	-2,39%	16.190
ΓΕΚΕ (ΚΑ)	6,56	-2,09%	1.780
ΙΟΝΙΚΗ ΞΕΝ. (ΚΑ)	9,44	2,61%	1.000
ΛΑΜΨΑ (ΚΟ)	6,84	-1,16%	52.415
ΓΚΑΛΗΣ (ΚΟ)	1,10	-4,35%	310
ΕΣΤΙΑΤΟΡΙΑ			
GOODY'S (ΚΑ)	11,56	-3,51%	3.680
EVEREST (ΚΟ)	2,06	0,00%	6.812
OLYMPIC CATERING (ΚΟ)	2,49	-0,40%	1.370
ΓΡΗΓΟΡΗΣ (ΚΟ)	0,78	2,63%	42.670
ΒΟΗΘΗΤΙΚΕΣ ΠΡΟΣ ΤΙΣ ΜΕΤΑΦΟΡΕΣ ΔΡΑΣΤΗΡΙΟΤΗΤΕΣ			
ΕΘΝΙΚΗ ΑΚΙΝΗΤΩΝ (ΚΟ)	3,92	1,03%	130.250
ΟΡΓΑΝΙΣΜΟΣ ΛΙΜ. ΘΕΣΣΑΛ. (ΟΛΘ) (ΚΟ)	8,38	-1,87%	12.150
ΟΡΓΑΝΙΣΜΟΣ ΛΙΜ. ΠΕΙΡΑΙΑ (ΟΛΠ) (ΚΟ)	11,60	-0,34%	75.984
ΔΙΑΦΗΜΙΣΗ			
ALMA ΑΤΕΡΜΩΝ (ΚΟ)	0,74	0,00%	344.335
ΚΛΩΣΤΟΥΦΑΝΤΟΥΡΓΙΚΕΣ			
ΤΡΙΑ ΑΛΦΑ (ΚΟ)	8,34	-3,02%	75
ΤΡΙΑ ΑΛΦΑ (ΠΟ)	8,10	0,00%	100
ΒΑΡΒΑΡΕΣΟΣ (ΚΑ)	0,57	-1,72%	1.570
LAN-NET (ΚΟ)	1,33	-0,75%	1.169.140
ΜΟΥΖΑΚΗΣ (ΚΑ)	0,68	0,00%	0
ΕΛΦΙΚΟ (ΚΟ)	0,86	-1,15%	558
ΕΛΛΗΝΙΚΗ ΥΦΑΝΤΟΥΡΓΙΑ (ΚΟ)	1,89	0,00%	1.550
ΕΠΙΛΕΚΤΟΣ (ΚΑ)	0,41	2,50%	11.600
ΚΛ. ΝΑΥΠΑΚΤΟΥ (ΚΑ)	0,70	-5,41%	2.330
ΚΛ. ΝΑΟΥΣΗΣ (ΚΟ)	0,35	0,00%	103.584
ΚΟΡ-ΦΙΛ (ΚΟ)	0,23	4,55%	13.180
ΚΟΡ-ΦΙΛ (ΠΟ)	0,35	0,00%	0
ΚΑΡΑΤΖΗΣ Μ&Α (ΚΟ)	1,11	0,00%	650
ΜΑΞΙΜ-ΠΕΡΤΣΙΝΙΔΗΣ (ΚΑ)	0,29	-6,45%	26.980
ΠΛΑΣΤΙΚΑ ΘΡΑΚΗΣ (ΚΑ)	1,14	-3,39%	38.130
ΤΕΞΑΠΡΕΤ (ΚΟ)	0,63	-1,56%	7.220
FIERATEX (ΚΟ)	0,67	-1,47%	955
ΦΙΝΤΕΞΠΟΡΤ (ΚΟ)	0,66	-2,94%	16.020
ΕΙΔΗ ΕΝΔΥΜΑΣΙΑΣ			
FANCO (ΚΟ)	0,33	0,00%	34.950
ΜΙΝΕΡΒΑ (ΚΑ)	1,50	-3,23%	220
SEX FORM (ΚΟ)	0,37	2,78%	373.420
ΕΛΒΕ-ΕΝΔΥΜΑΤΩΝ (ΚΑ)	0,94	0,00%	8.890
ΔΙΑΧΕΙΡΙΣΗ ΑΚΙΝΗΤΗΣ ΠΕΡΙΟΥΣΙΑΣ			
ΚΕΚΡΟΨ (ΚΟ)	11,90	-0,50%	390
ALPHA ΑΣΤΙΚΑ ΑΚΙΝΗΤΑ (ΚΟ)	5,94	-1,00%	13.105
ΒΟΒΟΣ ΜΠ. (ΚΟ)	13,80	-1,00%	24.910
ΕΛ

μικρές αγγελίες

ΑΚΙΝΗΤΑ

ΠΩΛΕΙΤΑΙ χωράφι 6 στρεμ. στην περιοχή "Καράτσαλι" (Κακόδεση). Πληρ. Τηλ. 6972 923806.

ΖΗΤΕΙΤΑΙ για αγορά διαμέρισμα ή μονοκατοικία σε καλή κατάσταση από 100 τ.μ.-120 τ.μ. στην περιοχή της Βέροιας, της Πατρίδας ή της Ραχιάς. Πληρ. τηλ. 6946 185963.

ΠΩΛΟΥΝΤΑΙ: μονοκατοικία 100 τ.μ. με αυλή στην οδό Σιατίστης 1 στο Μακροχώρι. Τιμή 75.000 ευρώ. Και χωράφι 4 στρέμματα στη Νικομήδεια. Πληρ. τηλ. 23310 42846 & 2310 758270.

ΠΩΛΕΙΤΑΙ οροφοδιαμέρισμα διαμπερές 120 τ.μ. στην οδό Άρεως 7 (περιοχή Καλλιθέας) όροφος 2ος (3ΔΣΚWC μπάνιο) με ατομική θέρμανση και καλή θέα. Τιμή 150.000 ευρώ. Πληρ. τηλ. 6972 073979.

ΠΩΛΕΙΤΑΙ αγροτεμάχιο 3.000 τ.μ. με κερασιές περιοχή (κοντά στο ξενοδοχείο ΒΕΡΟΙΑ) 15.000 ευρώ και αγροτεμάχιο 5.000 τ.μ. στην περιοχή (από ΦΥΤΕΙΑ για ΚΟΥΣΤΟΧΩΡΙ) επάνω στο δρόμο 14.000 ευρώ. Τηλ. 2310 726846.

ΠΩΛΕΙΤΑΙ στο Ξηρολίβαδο, διώροφο, 100 τ.μ., άριστη κατάσταση, πλήρως επιπλωμένο-εξοπλισμένο, ιδιαίτερα προσεγμένο, με θέα το λιβάδι. Αξιόλογο. Πληρ. τηλ. 6973 735020.

ΠΩΛΕΙΤΑΙ διαμέρισμα στην Καλλιθέα ρετιρέ 130 τ.μ., 4ος όροφος, 3 δωμάτια, σαλόνι, κουζίνα, μπάνιο, αποθήκη, βεράντα, 123.000 ευρώ. Τηλ. 6973 735020.

ΠΩΛΕΙΤΑΙ ρετιρέ μεζονέτα κεντρική 160 τ.μ. δύο δωμάτια με κουφωτές πολύ μεγάλο σαλόνι με μάρμαρο, τζάκι, κουζίνα, μπάνιο, βεράντες μεγάλες με μπαρμπεκιου στον κάτω όροφο και επάνω δωμάτιο μεγάλο με μπάνιο κουφωτές και μεγάλο αποθηκευτικό χώρο. Τέλεια κατασκευή. Τηλ. 23310 68080, κιν. 6973 735020.

ΠΩΛΕΙΤΑΙ στο Σέλι οικόπεδο 250 τ.μ. με μονοκατοικία 50 τ.μ. και μεγάλη αυλή στο κέντρο του χωριού. Πληρ. τηλ. 6946 959176.

ΠΩΛΕΙΤΑΙ χωράφι 5 στρέματα. στην περιοχή "Τσουρούκι". Πληρ. Τηλ. 6972 923806.

ΕΝΟΙΚΙΑΣΕΙΣ

ΕΝΟΙΚΙΑΖΕΤΑΙ διαμέρισμα 70 τ.μ. 1ος όροφος 1ΔΣΚ Βουλγαροκτόνου 26 (Προμηθέας) Πληρ. Τηλ. 23310 63526, 65079.

ΕΝΟΙΚΙΑΖΕΤΑΙ γραφείο με κεντρική θέρμανση 60 τ.μ., 1ος όροφος, Μεγ. Αλεξάνδρου 42. Πληρ. τηλ. 23310 75757, 6976 555454.

ΕΝΟΙΚΙΑΖΕΤΑΙ διαμέρισμα 80 τ.μ., 1ος όροφος, Ανοίξεως, ατομικά καλοριφέρ, με εντοιχισμένη κουζίνα και απορροφητήρα. Τηλ. 23310 64042, απογευματινές ώρες μετά τις 5:00 μ.μ.

ΕΝΟΙΚΙΑΖΕΤΑΙ επιπλωμένο διαμέρισμα 80 τ.μ., 3ο όροφο, κεντρική θέρμανση, διαμπερές, οδός Κοριτσάς 6. Τηλ. 23310 27803 & 64578.

ΕΝΟΙΚΙΑΖΕΤΑΙ διαμέρισμα 80 τ.μ. 2ος όροφος, οδό Ευρυπίδου 4. Πληρ. τηλ. 23310 61152.

ΕΝΟΙΚΙΑΖΕΤΑΙ διαμέρισμα 82 τ.μ. 1ος όροφος, διαμπερές, ατομική θέρμανση, πλήρως ανακαινισμένο, Πίνδου 21. Πληρ. τηλ. 23310 44404, 41457, ώρες γραφείου.

ΕΝΟΙΚΙΑΖΕΤΑΙ διαμέρισμα στο κέντρο, Βενιζέλου 34, στον 3ο όροφο, διαμπερές, κατάλληλο και για επαγγελματική στέγη. Πληρ. 23310 22465.

ΕΝΟΙΚΙΑΖΕΤΑΙ γραφείο, Μητροπόλεως 12, 2ος όροφος. Πληρ. τηλ. 23310 22465.

ΕΝΟΙΚΙΑΖΕΤΑΙ διαμπερές διαμέρισμα 82 τ.μ. στην οδό ΕΥκλείδη 1 (κάθετος στην Τρεμπεσίνας), όροφος 2ος (2ΔΣWC) με πάρκινγκ σε πυλωτή και ηλιακό. Πληρ. τηλ. 6979 302025.

ΕΝΟΙΚΙΑΖΕΤΑΙ ισόγειο κατάστημα Κεντρικής 152, ενοίκιο 150 ευρώ. Πληρ. τηλ. 23310 72535, 6978 009660.

ΕΝΟΙΚΙΑΖΕΤΑΙ ολοκαίνουργιο διαμέρισμα 100 τ.μ. στην περιοχή Παπάγου με απεριόριστη θέα. Πληρ. τηλ. 6947 804406.

ΕΝΟΙΚΙΑΖΕΤΑΙ διαμέρισμα 66 τ.μ., Βουλγαροκτόνου 3 στον Προμηθέα, 2ος όροφος. Τηλ. 23310 73829.

ΕΝΟΙΚΙΑΖΟΝΤΑΙ δύο πολυτελή διαμερίσματα, 130 τ.μ., σαλοτραπεζαρία, τρία δωμάτια, δύο W.C., κουζίνα, μεγάλες βεράντες, αποθήκες, κλειστά γκαράζ, αυτόνομη θέρμανση, 2ου και 3ου ορόφου, αντίστοιχα, σε πλατεία και σε οικοδομή προσφάτως περατωθείσα. Πληροφορίες: Νικ. Πάσχος, τηλ. 2310 205216.

ΕΝΟΙΚΙΑΖΕΤΑΙ κατάστημα 30 τ.μ. στην οδό Τρεμπεσίνας 1 (στην αφετηρία των Αστικών) στο κέντρο της πόλης. Πληρ. τηλ. 23310-29689, 6944 287883 & 6974 824724.

ΕΝΟΙΚΙΑΖΟΝΤΑΙ δύο διαμερίσματα στην περιοχή Παπάγου. Αριστείδου 5: α) 3ος όροφος 147 τ.μ. πολύ θέα και β) 1ος όροφος 90 τ.μ. με επιδαπέδια θέρμανση και απεριόριστη θέα. Πληρ. τηλ. 71031 - 71955, κιν. 6974 994408.

ΕΝΟΙΚΙΑΖΕΤΑΙ διαμέρισμα 95 τ.μ., 2ος όροφος, Ρόδων 4Α, στη Βέροια, με ατομική θέρμανση. 2 κρεβατοκάμαρες, σαλοτραπεζαρία με κουζίνα, ανακαινισμένο. Τηλ. 23310 24136.

ΕΝΟΙΚΙΑΖΕΤΑΙ διαμέρισμα 90 τ.μ., 1ος όροφος, με ατομική θέρμανση, στον Προμηθέα, δίπλα στο Σχολείο. Πληρ. τηλ. 23310 74582.

Από την Τεχνική Εταιρία "ΓΙΑΝΝΑΚΟΒΙΤΗΣ" ζητούνται για μόνιμη εργασία: Ηλεκτρουγκολητές και Βοηθοί Τεχνίτη. Πληρ. Τηλ. 6945 580625, 23310 41574

ΑΝΙΧΝΕΥΤΗΣ ΜΕΤΑΛΛΩΝ

από Γερμανία με ακτίνα εντοπισμού 1.000 μέτρα και βάθος 5 μέτρα εύχρηστος , αποτελεσματικός , με πλήρη διαχωρισμό μετάλλων (ενεργοποίηση μόνο στο μέταλλο της επιλογής), σχεδόν καινούργιος χρησιμοποιήθηκε μία μόνο φορά και αυτό με επιτυχία. Αγοράστηκε 6.500 ευρώ πωλείται 3.500 ευρώ, η εκπαίδευση παρέχεται δωρεάν.

Τηλ. 6932711711 κον Γιώργο.

ΠΩΛΟΥΝΤΑΙ ΔΙΑΜΕΡΙΣΜΑΤΑ

στο Λιτόχωρο Πιερίας, στον Ολυμπο, σε προνομιακό σημείο με εκπληκτική θέα σε βουνό και θάλασσα. Υπερπολυτελούς κατασκευής + τζάκι, θωρακ. πόρτες, άριστη μόνωση. Δημήτρης Γαλανός Αρχιτέκτονας Μηχανικός: τηλ. επικοινωνίας: 6932 395576



ΤΟΠΗΣ Γ. ΑΘΑΝΑΣΙΟΣ

ΔΙΑΙΤΟΛΟΓΟΣ - ΔΙΑΤΡΟΦΟΛΟΓΟΣ

Μέλος της Πανελλήνιας Ενωσης Διατροφολόγων -Διαιτολόγων

Ατομικά προγράμματα Διατροφής για:

- Υγιεινή Διατροφή
- Νηστεία
- Παχυσαρκία - Παιδική παχυσαρκία
- Νευρική Ανορεξία - Βουλιμία
- Αύξηση Βάρους
- Εγκυμοσύνη - Θηλασμό
- Αθλητισμό
- Κυτταρίτιδα
- Παθολογικές καταστάσεις (καρδιοπάθειες, σακχ, διαβήτης, αιμορροΐδες, δυσκοιλιότητα, έλλειψη σιδήρου - ασβεστίου, τριγλυκερίδια, χοληστερίνη, έλκος, θυρεοειδής, υπέρταση, παθήσεις πεπτικού συστήματος κ.α.).
- Ελεγχος σωματομετρήσεων (λιπομέτρηση, έλεγ-χος βασικού μεταβολισμού, υγρών σώματος, μυϊκής μάζας).

ΔΕΧΕΤΑΙ ΜΕ ΡΑΝΤΕΒΟΥ
ΒΕΝΙΖΕΛΟΥ 16 (1ος όροφος), ΒΕΡΟΙΑ
Τηλ. - Fax: 23310-71712, κιν.: 6977415337
E-mail:a.topis@mail.gr

ΕΝΟΙΚΙΑΖΕΤΑΙ διαμέρισμα 120 τ.μ. στην οδό Ηρακλέους 135 (περιοχή Βίλλα Βικέλα) στον 2ο όροφο με μεγάλα μπαλκόνια και απεριόριστη θέα. Πληρ. τηλ. 23310 71.815, 65.015 και 6938930213.

ΠΩΛΟΥΝΤΑΙ

στην περιοχή Πασακιόσκι σε νεοανεγειρόμενη ιδιόκτητη 4οροφη οικοδομή υπερπολυτελούς και πολύ προσεγμένης κατασκευής, 2 διαμερίσματα (2Δ,ΣΤΡ,Κ,Λ και 3Δ,ΣΤΡ,Κ,Λ) διαμπερή, με μεγάλες βεράντες, θέσεις πάρκιγκ, αποθήκες, θέα απεριόριστη (προς τον κάμπο). Πληρ. Τηλ. 23310 29707, 26710 και 6973 015833.

ΠΩΛΕΙΤΑΙ χωράφι 9,5 στρέμματα στην περιοχή "Κοτίχα", κοντά στην Στενήμαχο, ποτιστικό, τιμή 15.000 ευρώ. Πληρ. τηλ. 23310 27.119.

ΙΩΑΝΝΗΣ ΑΝΘΟΥΛΑΣ

ΔΙΑΤΡΟΦΟΛΟΓΟΣ-ΔΙΑΙΤΟΛΟΓΟΣ

- ✓ Ισορροπημένη διατροφή και δίαιτα
- ✓ Συστηματική παρακολούθηση-ψυχολογική υποστήριξη
- ✓ Ανάλυση σύνθεσης σώματος (λιπομέτρηση-σωματομέτρηση)



Αποκλειστικά με προσωπικά-ατομικά προγράμματα ισορροπημένης διατροφής για:

- ✓Υγιεινή-μεσογειακή διατροφή
- ✓Παθολογικές καταστάσεις
- ✓Παχυσαρκία
- ✓Παιδική παχυσαρκία
- ✓Εγκυμοσύνη-θηλασμό
- ✓Νευρική ανορεξία-βουλιμία
- ✓Αθλητισμό
- ✓Σωματική διάπλαση-αύξηση βάρους

Αν βαρεθήκατε τις τυποποιημένες δίαιτες ελάτε να σχεδιάσουμε μαζί το πρόγραμμα διατροφής που σας ταιριάζει!

ΔΩΡΕΑΝ ΕΝΗΜΕΡΩΣΗ

Δέχεται με ραντεβού

Μερκ. Καρακωστή 15 (1ος όροφος)
Τηλ. & Fax: 2331070650 ΒΕΡΟΙΑ
Email: j_anthoulas@hotmail.com

ΕΝΟΙΚΙΑΖΕΤΑΙ - ΠΩΛΕΙΤΑΙ

περιοχή Πασακιόσκι, δίπλα σε παιδικό σταθμό - Νηπιαγωγείο - Δημοτικό, σε καινούργια 3όροφη οικοδομή, οροφοδιαμέρισμα 135 τ.μ (3Δ, 2Λ., σαλ/ρια, κουζίνα, μεγάλες βεράντες, θέα απεριόριστη, κλειστό γκαράζ, ατομική θέρμανση, ηλιακό κ.λ.π.) απόλυτα καινούργιο και πλήρως τελειωμένο. Πληρ. Τηλ. 6973 015833 (ώρες 08-14 και 18.00-22.00) και 23310 26710, 6973 015833.

ΕΝΟΙΚΙΑΖΕΤΑΙ κατάστημα 80 τ.μ. με ξεχωριστό υπόγειο χώρο 160 τ.μ. στην οδό Αντ. Καμάρα 18, Βέροια. Πληρ. Τηλ. 23310 28.293, 6946 586446.

ΕΝΟΙΚΙΑΖΕΤΑΙ κατάστημα 50 τ.μ. στην οδό Κεντρικής (απέναντι από την Αστυνομία) στη Μελίκη. Πληρ. τηλ. 23310 82.243

ΜΕΣΙΤΙΚΗ
Γ. Μπριάζας & Συνεργάτες
ΙΠΠΟΚΡΑΤΟΥΣ 38 ΒΕΡΟΙΑ

ΠΩΛΗΣΕΙΣ - ΕΝΟΙΚΙΑΣΕΙΣ
ΕΚΤΙΜΗΣΕΙΣ ΑΚΙΝΗΤΩΝ
ΤΗΛ. 23310/ 71111- 25310
ΚΙΝ. 6932/711711
E-mail:mesitiki@in.gr

Αναλαμβάνουμε πωλήσεις - ενοικιάσεις - εκτιμήσεις ακινήτων

ΕΝΟΙΚΙΑΣΕΙΣ ΔΙΑΜ/ΣΜΑΤΩΝ

ΓΚΑΡΣΟΝΙΕΡΑ ισόγεια χωρίς κοινόχρηστα στην Πιερίων κοντά120 ε.

ΓΚΑΡΣΟΝΙΕΡΑ καινούργια χωρίς κοινόχρηστα 25 τ.μ. θερμ. ατομ. στον Προμηθέα 200 ε.

ΗΜΙΥΠΟΓΕΙΟ φωτεινό διαμ/σμα στην Αναξέως με συνολική καλή ανακαίνιση ανεξάρτητο 70 τ.μ., 2δσκλ 200 ε.

ΔΙΑΜ/ΣΜΑ μικρό στο κέντρο 72 τ.μ. 2δσκ 3ος μόνο του με ατομ. θερμ. χωρίς κοινόχρηστα για σοβαρό και έμπιστο ενοικιαστή μόνο 180 ε.

ΔΙΑΜ/ΣΜΑ στην οδό Θεσ/νίκης 84 τ.μ. 2δσκλ σε πολύ προσιτή τιμή 200 ε.

ΔΙΑΜ/ΣΜΑ γέφυρα Προμηθέα 96 τ.μ. 2δσκλ διαμ/σμα με αποθήκη , ανοιχτό και θερμοσυσσωρευτές 265 ε.

ΠΟΛΥΚΛΑΔΙΚΑ 100 τ.μ με 2 μεγάλα δωμάτια και ηλεκτρικά είδη πολυτελώς ανακαινισμένο διαμ/σμα με τζάκι , θωρ. πόρτα ατομ. θερμ. 330 ε.

ΜΗΤΡΟΠΟΛΗ διαμ/σμα 102 τ.μ. 4ου ορ. με 2δσκλ καινούργια κουζίνα σε καλή κατάσταση 250 ε μόνο.

ΒΙΛΑ ΒΙΚΕΛΑ 105 τ.μ. αραιότατο διαμέρισμα με μεγάλο σαλόνι 2δκλ θέα πολύ καλή 280 ε.

ΣΤΕΓΗ ΓΡΑΜΜΑΤΩΝ περιποιημένο διαμ/σμα 106 τ.μ. με 2-3δσκλ κεντρική, θέρμανση 250 ε.

ΑΝΩ ΠΙΕΡΙΩΝ εξαιρετικό διαμ/σμα σχεδόν καινούργιο 110 τ.μ. 2δσκλ με αποθήκη και κλειστό πάρκινγκ 320 ε.

ΕΡΓΟΧΩΡΙ ακατοίκητο καινούργιο διαμ/σμα 120 τ.μ. με 3δσκλ άμεσο σε όλα με 2 wc και εντοιχ. ντουλάπες πολυτελέστατη κατασκευή ιδιωτική θέα μοναδική για απαιτητικούς 330 ε.

ΔΙΑΜ/ΣΜΑ στην Πλ. Ωρολογίου 120 τ.μ. ανακαινισμένο 3δσκλ σε καλή κατάσταση ελεύθερο 310 ευρώ.

ΔΙΑΜ/ΣΜΑ σχεδόν καινούργιο 3 ετών με 2δσκλ 133 τ.μ. ωραιότατο κοντά στο ΙΚΑ με ατομική θερμ. όροφος 3ος μεγάλες βεράντες 325 ε.

ΜΟΝΟΚΑΤΟΙΚΙΑ στον Τρίλοφο ανακαινισμένη με 2δσκλ 160 ευρώ.

ΠΩΛΗΣΕΙΣ ΔΙΑΜΕΡΙΣΜΑΤΩΝ

ΒΙΛΑ σπάνια κοντά στη Ραχιά 300 τ.μ. κτίσμα σε 4,5 στρ. οικόπεδο , με αρμονικές αναλογίες , φωτεινή , ευχάριστη, με διαμορφωμένο κήπο και βοηθητικούς χώρους, τιμή 440χ ε.

ΣΕΛΙ Βίλα ανεξάρτητη 330 τ.μ. σε περίοπτη θέση με άριστη αρχιτεκτονική σχεδίαση κατοικήθηκε συνολικά μόνο 3 μήνες κομπλέ επιπλωμένη , με σπάνια θέα , λόγοι οικογενειακοί 182χ ε.

ΚΕΝΤΡΟ μικρό διαμέρισμα 62 τ.μ. μεγάλη βεράντα στην Κυριώτισσα 3ος ορ. 3χώροι με ασανσέρ και κεντρική θέρμανση , χρήζει ανακαίνισης 49χ ε.

ΔΙΑΜ/ΣΜΑ καινούργιο η αρμονία των χώρων το χαρακτηρίζει 76 τ.μ. 2ος ορ. μικρό και άνετο 2δσκλ 92χ ε.

ΔΙΑΜ/ΣΜΑ 80 τ.μ. ρετιρέ κοντά στην Πλ. Ωρολογίου 2δσκλ σε πολύ καλή κατάσταση ,λόγοι αναχώρησης 68 χ ε.

ΚΑΙΝΟΥΡΓΙΑ και φθηνά διαμέρισμα 1ου και 2ου ορόφου 82 τ.μ. στα Παπάκια 2δσκλ με θέα στις 82χ ε.

ΔΙΑΜ/ΣΜΑ επιμελώς ανακαινισμένο στη Μητροπόλεως 90 τ.μ. 4ου ορόφου 2δσκ ατομ. θέρμανση με 75.000 ε.

ΔΙΑΜ/ΣΜΑ καινούργιο κοντά στην Καλλιθέα 105 τ.μ. με απόλυτη παιότητα κατασκευής και γούστο με 3 υπνοδώματα και πραγματικά αξιοζήλευτη θέα τιμή 120χ ε.

ΔΙΠΛΟΚΑΤΟΙΚΙΑ στο Πανόραμα 105 τ.μ. ο κάθε όροφος με υπόγειο σε 350 τ.μ. οικόπεδο κατοικήσιμη με πολύ λίγες υπολειπόμενες εργασίες198 χ ε.

ΔΙΑΜ/ΣΜΑ το οποίο διεγείρει την αισθητική , καινούργιο στην Καλλιθέα 107 τ.μ. με 3 δωμ. ύπνου αποθήκη και ικανοποιεί τα ποιοτικά κριτήρια των ιδιακτητών του 132χ ε.

ΑΓ. ΚΥΡΙΑΚΗ καινούργιο 115 τ.μ. διαμ/σμα με 3δσκλ άνετο με ατομ. θερμ. προσεγμένη κατασκευή 109χ ε.

ΠΡΟΜΗΘΕΑ 123 τ.μ. με τεράστια βεράντα διαμέρισμα 1ου ορ. με 3 δωμ. ύπνου, καινούργιο με ατομ. θερμ. και αποθήκη , άνετο με προδιαγραφές υψηλής ποιότητας υλικών 136 χ ε.

ΠΑΠΑΓΟΥ αυτόνομο οροφοδιαμ/σμα καινούργιο με 3δσκλ 126 τ.μ. τζάκι , ατομ. θερμ. 1ος ορ θέα άμεση , βλέπει σε πάρκο 125χ ε.

ΔΙΑΜ/ΣΜΑ 132 τ.μ. καινούργιο με αυστηρές ποιοτικές προδιαγραφές και άνεση παντού 3 δωμ. ύπνου , αποθήκη στο υπόγειο και θέση στάθμευσης στην πυλωτή όλα μαζί 130χ ε. μόνο στον Προμηθέα.

ΔΙΑΜ/ΣΜΑ σπάνιο 170 τ.μ., στο κέντρο με 3δωμ. ύπνου 5ος ορ. θερμ. ανεξάρτητη , χρήζει ανακαίνισης, η πραγματική άνεση και οι 3 βεράντες θα σας ενθουσιάσουν , τιμή 170χ ε μόνο.

ΜΟΝΟΚΑΤΟΙΚΙΑ στην Καλλιθέα αποτελούμενη από 2 ξεχωριστά διαμερίσματα 85 και 75 τ.μ. με αυτόνομη θερμ. σε οικόπεδο 152 τ.μ. τιμή 38 εκ. τα δύο μαζί.

ΕΝΟΙΚΙΑΣΕΙΣ ΕΠΑΓΓ. ΧΩΡΩΝ

ΑΠΟΘΗΚΗ στην Κυψέλη 120 τ.μ. με WC και φως 150 ε.

ΓΡΑΦΕΙΟ καινούργιο στη Βενιζέλου 40 τ.μ. 2 χώροι με δικό του wc 220 ε.

ΓΡΑΦΕΙΟ προβολής επί της Βενιζέλου 50 τ.μ. 2 χώροι 220 ε μόνο.

ΕΠ. ΣΤΕΓΗ 110 τ.μ. σε θέση προβολής κοντά στην Εθνική Τράπεζα στον 1ο όρ. 3 χώροι 430 ε.

ΕΠΑΓΓ. ΣΤΕΓΗ 4χώροι με δικό του wc βλέπει μπροστά 115 τ.μ. 350 ε.

ΕΠ. ΣΤΕΓΗ εξαιρετικής προβολής στην Ελιά 130 τ.μ. με 4 χώρους και 2 wc σε αξιοπρόσεκτη οικοδομή 550 ε.

ΕΠ. ΣΤΕΓΗ 170 τ.μ. Μητροπόλεως 6 χώροι με 3wc ανεξάρτητοι και με υπόγειο 60 τ.μ. όλο μαζί 600 ε.

ΕΠ. ΣΤΕΓΗ, καινούργια επί του περιφερειακού 200 τ.μ. σε περίοπτη θέση ανεξάρτητη 900 ε.

ΚΑΤΑΣΤΗΜΑ με πρόβλεψη για ΤΑΒΕΡΝΑ - ΕΣΤΙΑΤΟΡΙΟ κατάλληλο σε πολύ κεντρικό σημείο της πόλης 140 τ.μ. με αύλιο χώρο 100 τ.μ. και με άδεια για σοβαρό επιχειρηματία.

ΚΑΤΑΣΤΗΜΑ στην Πιερίων ανεξάρτητο 62 τ.μ. ήσυχο και σε πολύ καλή κατάσταση 420 ε.

ΚΑΤΑΣΤΗΜΑ στο Βυζαντινό μουσείο 65 τ.μ. ισόγειο διατίθεται προς ενοικίαση και για αποθήκη κατάλληλο 180 ε.

ΣΤΑΔΙΟΥ 145 τ.μ. κατάστημα σε εμπορικό σημείο , άριστο σε όλα και με υπόγειο 700 ε.

ΚΑΤΑΣΤΗΜΑ επί της Πιερίων 165 τ.μ. ισόγειο και πατάρι 80 τ.μ. , σε εμπορικά προνομιούχο σημείο , κατάλληλο για κάθε χρήση 1400 ε.

ΚΑΤΑΣΤΗΜΑ στον Αγ. Γεώργιο 351 τ.μ. ισόγειο και 351 υπόγειο σε λίγο ελεύθερο προς ενοικίαση μόνο 800 ε.

ΠΩΛΗΣΕΙΣ ΕΠΑΓΓ. ΧΩΡΩΝ

ΓΚΑΡΑΖ κοντά στην Πλ. Ωρολογίου 150 τ.μ. για 4 θέσεις αυτ/των με ανεξάρτητη πρόσβαση και τηλεχειριστήριο 25χ ε.

ΓΡΑΦΕΙΟ επί της Βενιζέλου 1ος ορ. με 2 χώρους πολύ καλή προβολή 50χ ε. ΚΑΤΑΣΤΗΜΑ σε εμπορικό σημείο στην πλ. Ωρολογίου 17,5 τ.μ. πωλείται σε πολύ καλή τιμή 27χ ε.

ΠΡΟΜΗΘΕΑ κατάστημα 47 τ.μ. με επιπρόσθετη αποθήκη η γκαράζ σε οικοδομή 12 ετίας ευκαιρία 12 εκ.

ΚΑΤΑΣΤΗΜΑ στην κεντρικής 50 τ.μ. με μεγάλη βιτρίνα 50χ ε. ευκαιρία.

ΚΑΤΑΣΤΗΜΑ επί της κάτω Κεντρικής 100 τ.μ. ισόγειο με 100 υπόγειο και 60 πατάρι πωλείται στην άκρως συμφέρουσα τιμή των 138.000 ε.

ΚΑΤΑΣΤΗΜΑ στην Πιερίων 152 τ.μ. σε κομβικό σημείο μοναδικής προβολής μισθωμένο με 1000 ευρώ το μήνα για σοβαρό επενδυτή 350χ ε.

ΠΩΛΗΣΕΙΣ ΕΠΙΧΕΙΡΗΣΕΩΝ

ΓΥΡΑΔΙΚΟ έτοιμη λειτουργούσα επιχείρηση 85 τ.μ. στο κέντρο της πόλης σε καλό σημείο για επαγγελματία του είδους 42χ ε.

ΕΠΙΧΕΙΡΗΣΗ με τρόφιμα κοντά στη Βενιζέλου 85 τ.μ. με τελατολόγιο αξιόλογο εξοπλισμό και εμπόρευμα όλα μαζί 40 χ ε.

RESTAURANT πολυτελέστατο σε πολύ κεντρικό σημείο πωλείται σαν επιχείρηση για οικογενειακούς λόγους 74.000 ε. Μόνο σοβαρές προτάσεις.

ΚΑΦΕΤΕΡΙΑ -ΜΠΑΡ σε πολύ κεντρικό σημείο της πόλης σε λειτουργία 220 τ.μ. μέσα και με αύλιο χώρο , για πολύ σοβαρό επενδύτη. Η οικονομική επιφάνεια του αγοραστή θα ερευνηθεί.

ΞΥΛΟΥΡΓΕΙΟ με 1000 τ.μ. κτίσμα και 2 στρ. οικόπεδο , κοντά στη Βέροια με μηχανήματα και μεγάλο πελατολόγιο συνολική αξία 350χ ε.

ΠΩΛΗΣΕΙΣ ΟΙΚΟΠΕΔΩΝ

ΚΑΣΤΑΝΙΑ 480 τ.μ. στο κέντρο του χωριού γωνιακό 30χε.

ΜΑΚΡΟΧΩΡΙ γωνιακό οικόπεδο 500 τ.μ. στο πάνω χωριό ανατολικό προνομιούχο με 42χ ε.

ΚΑΜΠΟΧΩΡΙ οικόπεδο ωραιότατο 593 τ.μ. μέσα στο χωριό γωνιακό , ζητάει νέο ιδιοκτήτη , τιμή χαμηλή 7500 ε.

ΞΗΡΟΛΙΒΑΔΟ 623 τ.μ. σε πολύ καλό σημείο και θέση για μερακλή 15χ ε.

ΦΥΤΙΑ μπροστά στο χωριό 890 τ.μ. άριστη ευκαιρία 6,5 εκ.

ΒΕΡΓΙΝΑ σπάνιο οικόπεδο 1.127 τ.μ. μεγάλο και με προοπτική γωνιακό σε πολύ καλό σημείο μόνο 40.000 ε.

ΠΑΛΑΤΙΤΣΑ σε πολύ χαμηλή τιμή πωλείται οικόπεδο γωνιακό 1.538 τ.μ. μέσα στο σχέδιο του χωριού 15χ ε μόνο , ευκαιρία σπάνια.

ΔΡΟΜΟ ΠΡΟΣ ΠΑΤΡΙΔΑ οικόπεδο μεγάλης προβολής 3.000 τ.μ. με κτίσμα 300 τ.μ. όλο μαζί 250χ ε.

ΡΑΧΙΑ ιδανικό για Βίλλα οικόπεδο 5,6 στρ. θέα και θέση εξαιρετικά μέσα σε πολυτελείς μονοκατοικίες τιμή 78χ ε.

ΤΣΟΥΡΟΥΚΙ σπάνια ευκαιρία στο δρόμο για Κυδωνοχώρι 6.750 τ.μ. χωράφι 17χ ε.

ΒΕΡΓΙΝΑ 14 στρ. χωράφι πριν το χωριό πάνω σε λόφο σε πολύ καλή τιμή 11.000 ε όλο.

Δημόσια Κεντρική Βιβλιοθήκη Βέροιας

42410.

ΕΝΟΙΚΙΑΖΕΤΑΙ κατάστημα στη Βέροια επί της οδού Μ. Καρακωστή, κεντρικότατο (98 τ.μ., ισόγειο, διαμπερές και 98 τ.μ. πατάρι, 1ος όρ.) Πληρ. τηλ. 23310 60650 και 6942 633790 (ώρες γραφείου).

ΕΝΟΙΚΙΑΖΕΤΑΙ χώρος στα Πολυκλαδικά 600 τ.μ. για ηλεκτρονικά παιχνίδια, για ινστιτούτο αισθητικής, για γυμναστήριο και δημόσια υπηρεσία, πρώην Τ.Ε.Κ. Τηλ. 23310 68080, κιν. 6973 735020.

ΕΝΟΙΚΙΑΖΕΤΑΙ γραφείο 30 τ.μ. με δική του τουαλέτα επί της Μητροπόλεως 12 στον 2ο όροφο, πάνω από το Σούπερ Μάρκετ ΑΡΒΑΝΙΤΙΔΗ - 150 ευρώ το μήνα. Πληρ. τηλ. 23310 61281 και 23310 29518.

ΕΝΟΙΚΙΑΖΕΤΑΙ διαμέρισμα 90 τ.μ., 1ος όροφος, 2 δωμάτια, κουζίνα, σαλονοτραπεζαρία, μπάνιο, οδός Μερκ. Καρακωστή 12 - Βέροια. Πληρ. Τηλ. 23310 29117, 6973 990638.

ΕΝΟΙΚΙΑΖΕΤΑΙ οικόπεδο 9 στρέμματα περιφραγμένο με μπετόν και κάγκελα, με κτίσμα, 60 τ.μ. κατάλληλο για επαγγελματίες, στην περιοχή Αγ. ΒΑρβάρας-Βεροίας. Πληρ. τηλ. 6979 224366 και 23910 22586.

ΕΝΟΙΚΙΑΖΕΤΑΙ διαμέρισμα 96 τ.μ., 2ος όροφος Κυρηνίας 1 (τέρμα Μ. Μπότσαρη) ατομική θέρμανση, μεγάλο μπαλκόνι, θέα και θέση πάρκινγκ. Πληρ. τηλ. 23310 71564, 6976 811599.

ΕΝΟΙΚΙΑΖΕΤΑΙ κατάστημα στη Βέροια επί της οδού Μ. Καρακωστή, κεντρικότατο (98 τ.μ., ισόγειο,, διαμπερές και 98 τ.μ. πατάρι, 1ος όρ.). Πληρ. τηλ. 23310 60650 και 6942 633790 (ώρες γραφείου).

ΕΝΟΙΚΙΑΖΟΝΤΑΙ 6 γραφεία ανά τρία σε 1ο και 2ο όροφο επί της Μητροπόλεως 34. Πληρ. τηλ. 23310 23010, κιν. 6977 325277.

ΕΝΟΙΚΙΑΖΕΤΑΙ κατάστημα 40 τ.μ. στην περιοχή Εδέσσης 16 με πατάρι και καπνοδόχο. Πληρ. κ. Δημήτρη τηλ. 23310 61993 απογευματινές ώρες.

ΕΝΟΙΚΙΑΖΕΤΑΙ γραφείο 30 τ.μ. Βερόης 1. Πληρ. Τηλ. 23310 27725, κιν. 6977 821402.

ΕΝΟΙΚΙΑΖΟΝΤΑΙ 6 γραφεία ανά τρία σε 1ο και 2ο όροφο επί της Μητροπόλεως 34. Πληρ. Τηλ. 23310 23010, κιν. 6977 325277.

ΠΡΟΣΦΕΡΟΥΝ ΕΡΓΑΣΙΑ

ΖΗΤΟΥΝΤΑΙ άτομα για παρουσίαση υπηρεσιών τηλεκπαίδευσης σε Κέντρα Ξένων Γλωσσών με μισθό, εισόδημα έως και 30.000,00 ευρώ. Θα προτιμηθούν γνώστες Η/Υ και μέτρια έως καλά Αγγλικά και Ι.Χ. απαραίτητο. Τηλ. 6948 527512.

ΖΗΤΟΥΝΤΑΙ υπάλληλοι από εταιρία κούριερ για διανομές, να έχουν δίπλωμα με μηχανάκι. Τηλ. 6944 708000.

ΖΗΤΟΥΝΤΑΙ από την **ΑΓΡΟΤΥΠ ΑΒΕΕ**: **α)** Τεχνολόγος Τροφίμων. Θα προτιμηθούν οι έχοντες προϋπηρεσία με γνώσεις Αγγλικών και Η/Υ. **β)** Οδηγός για διανομή τροφίμων με επαγγελματικό δίπλωμα Γ΄ Κατηγορίας. Πληρ. τηλ. 23310 61132 & 6976 400794, ώρες 11:00 - 13:00.

ΖΗΤΕΙΤΑΙ νέος για εργασία στη Λαϊκή. Πληρ. τηλ. 6936 122432.

ΖΗΤΕΙΤΑΙ πωλήτρια με προϋπηρεσία για να εργασθεί σε κατάστημα της Βέροιας. Πληρ. τηλ. 23310 24635.

ΖΗΤΕΙΤΑΙ κοπέλα για μόνιμη εργασία σε βιοτεχνία επίπλων στη Βέροια. Πληρ. τηλ. 23310 21774 & 23310 28908.

ΖΗΤΟΥΝΤΑΙ υπάλληλοι άνδρες και γυναίκες για να εργασθούν σε ξενοδοχείο στη Μύκονο. Πληρ. τηλ.: 22890-24717.

ΑΠΟ ΤΟΝ ΠΑΙΔΟΤΟΠΟ KINDERLAND Ιεραρχών 1 - Βέροια, ΖΗΤΕΙΤΑΙ κοπέλα για την ψυχαγωγία των παιδιών.

ΖΗΤΕΙΤΑΙ κοπέλα για να εργασθεί σε καφετέρια στη Βέροια. Τηλ. 6972 242575.

ΖΗΤΕΙΤΑΙ κοπέλα για καφέ στον Πεζόδρομο. Πληρ. κ. Γιώργος. Τηλ. 6972 339250.

ΖΗΤΕΙΤΑΙ τεχνίτης ή βοηθός ηλεκτρολόγου για πλήρη ή μερική απασχόληση στη Βέροια. Τηλ. 23310-22518

ΖΗΤΕΙΤΑΙ κοπέλα για να εργασθεί σε κατάστημα οπτικών στη Βέροια. Πληρ. τηλ. 23310 25397.

ΤΟ ΦΡΟΝΤΙΣΤΗΡΙΟ ΗΡΑΚΛΕΙΤΟΣ ζητά Μαθηματικούς και Φυσικούς. Πληρ. Τηλ. 21841.

ΖΗΤΟΥΝ ΕΡΓΑΣΙΑ

ΚΥΡΙΑ Ελληνίδα, καλοσυνάτη, λόγω μεγάλης ανάγκης αναλαμβάνει τη φύλαξη ηλικιωμένων και παιδιών ή καθαρίστρια σε σκάλες, γραφεία και λάντζα. Πληρ. Τηλ. 23310 20681, 6993 865590.

ΜΑΓΕΙΡΑΣ επαγγελματίας με πείρα στην ελληνική και διεθνή κουζίνα ζητά εργασία σε ξενοδοχείο ή εστιατόριο. Κιν. 6944 393962.

ΔΑΚΤΥΛΟΓΡΑΦΗΣΕΙΣ και επεξεργασία κειμένου σε Η/Υ. Πληρ. Τηλ. 23310 66534 ώρες 09.00-11.00.

ΔΙΑΦΟΡΑ

ΠΩΛΕΙΤΑΙ άδεια Δ.Χ. 6 τόνους για μεταφορές. Πληρ. Τηλ. 6977 314548.

ΠΩΛΕΙΤΑΙ εξοπλισμός καταστήματος αλλαντικών - τυροκομιών σε τιμή εκαιρίας στη Βέροια. Πληρ. Τηλ. 23310 62462, 23310 61920.

ΠΩΛΕΙΤΑΙ εξοπλισμός μίνι μάρκετ σε άριστη κατάσταση, ψυγείο αλλαντικών, ράφια 8 μ., ζυγαριά, ζαμπονοκόφτης έπιπλο για ψωμί, ταμείο και διαφημιστική πινακίδα. Πληρ. Τηλ. 6979 447480 κ. Γιώργος.

ΕΠΙΧΕΙΡΗΣΕΙΣ

ΠΩΛΕΙΤΑΙ επιχείρηση καφέ-ουζερί στη Βέροια στην οδό Κεντρικής. Πληρ. τηλ. 6939 704350.

ΠΩΛΕΙΤΑΙ κέντρο Ξένων Γλωσσών στη Βέροια. Πληρ. τηλ. 6973 356818.

ΑΥΤΟΚΙΝΗΤΑ ΜΗΧΑΝΕΣ

ΠΩΛΕΙΤΑΙ BMW 318 46.000 χιλιόμετρα, μοντέλο 2001, χρώμα μπλε, τιμή 22.000 ευρώ. Πληρ. Τηλ. 6978 470984.

ΠΩΛΕΙΤΑΙ Ford Focus, 1600 cc, μοντέλο 2000, 5θυρο, 70.000 χλμ., + σετ χειμερινά ζαντολάστιχα. Τηλ. 6944 783454.

ΠΩΛΕΙΤΑΙ τρακτέρ FEND 72 HP με καμπίνα, πλατφόρμα, άροτρο, κεντρόφυγκα και μηχανή φυτεύματος καπνού. Πληροφορίες 6947 921181.

ΣΟΥΠΕΡ ΠΡΟΣΦΟΡΑ BMW 318 2001 μοντ., 52.οοο χλμ., πρώτο χέρι, 20.000 ευρώ.

ΣΟΥΠΕΡ ΠΡΟΣΦΟΡΑ Mercedes C200 μαύρη σε άριστη κατάσταση, 108.000 χλμ., τιμή 24.800 ευρώ.

Peugeot 206 2002 μοντέλο, 55.000 χλμ., 8.500 ευρώ.

ΠΩΛΕΙΤΑΙ GOLF II Ι.Χ.Φ. πετρέλαιο σε άριστη κατάσταση. Τηλ. 6938 738507, ώρες 17.00-20.00 κ. Γιώργο.

ΠΩΛΕΙΤΑΙ τρακτέρ Ford 3910 σε καλή κατάσταση αυτόματο παρκτικόφ και υδραυλικό τιμόνι σε καλή κατάσταση,τιμή 6.000 ευρώ και μια δίτροχη καρότσα ειδική για κλούβες. Πληρ. Τηλ. 6942 470407.

μικρές αγγελίες

Η ΣΤΗΛΗ ΤΩΝ ΓΙΑΤΡΩΝ



ΓΙΑ ΤΟΥΣ ΑΣΦΑΛΙΣΜΕΝΟΥΣ ΣΤΟ Τ.Ε.Β.Ε. & Τ.Α.Ε.

Ο ΙΑΤΡΟΣ
ΓΕΩΡΓΙΟΣ Ε. ΚΑΛΑΜΠΑΛΙΚΑΣ
ΧΕΙΡΟΥΡΓΟΣ ΩΤΟΡΙΝΟΛΑΡΥΓΓΟΛΟΓΟΣ ΠΑΙΔΩΝ ΚΑΙ ΕΝΗΛΙΚΩΝ
Επιστημονικός συνεργάτης της Ω.Ρ.Λ. Κλινικής του ΑΠΘ
ΣΥΓΧΡΟΝΟ ΩΤΟΡΙΝΟΛΑΡΥΓΓΟΛΟΓΙΚΟ ΔΙΑΓΝΩΣΤΙΚΟ ΚΑΙ ΘΕΡΑΠΕΥΤΙΚΟ ΚΕΝΤΡΟ
Δέχεται τους ασφαλισμένους στο Τ.Ε.Β.Ε. - Τ.Α.Ε.
Το απόγευμα
Δευτέρα-Πέμπτη: 5.00 μ.μ. - 9.00 μ.μ.
και Παρασκευή: 4.00 μ.μ. - 8.00 μ.μ.
ΣΥΜΒΕΒΛΗΜΕΝΟΣ ΜΕ ΟΛΑ ΤΑ ΤΑΜΕΙΑ
Ελιάς 14 - 1ος όροφος Βέροια
Τηλέφωνα επικοινωνίας: Πρωί-Απόγευμα
Τηλ. Ιατρείου: 23310-24.852 FAX: 23310-20.120
ΚΙΝΗΤΟ: 6977.51.61.97 e-mail:
gafkal@hotmail.com

ΔΗΜΟΤΙΚΟΙ ΚΑΙ ΒΡΕΦ/ΚΟΙ ΣΤΑΘΜΟΙ ΔΗΜΟΥ ΒΕΡΟΙΑΣ

Το Τμήμα του Γ΄ Βρεφ/κού Σταθμού Βέροιας ζητά οίκημα για την μεταστέγασή του 400-450 τ.μ. περίπου, κατά προτίμηση ισόγειο με κατάλληλο αύλειο χώρο, σε οποιαδήποτε περιοχή της πόλης Βέροιας.

Οι ενδιαφερόμενοι ιδιοκτήτες μπορούν να απευθύνονται στο τηλ. 23310 22888 και 20103 από 7 π.μ. μέχρι 3 μ.μ. τις εργάσιμες ημέρες.

mazda zoom-zoom

ΖΗΤΕΙΤΑΙ ΠΩΛΗΤΗΣ

Από την MAZDA ΚΡΙΚΟΣ ΗΜΑΘΙΑΣ ΑΒΕΕ

Ζητείται πωλητής αυτοκινήτων.

Απαραίτητα προσόντα:
1) Δίπλωμα οδήγησης
2) Γνώση Η/Υ
3) Απολυτήριο Στρατού

-Βιογραφικό αυτοπροσώπως στην διεύθυνση Νέα Περ. οδό Βέροιας-Θεσ/νίκης, **τηλ. 23310-74451, Κα Κυβερνητάκη - ΒΕΡΟΙΑ.**

Λίθος κεραμός

ΣΥΜΒΟΥΛΟΙ ΑΚΙΝΗΤΩΝ - ΕΠΙΧΕΙΡΗΣΕΩΝ
ΧΡΗΜΑΤΟΔΟΤΗΣΕΙΣ:
Δάνεια στεγαστικά, επιχειρηματικά
leasing ακινήτων - εξοπλισμού
ΠΩΛΗΣΕΙΣ - ΑΓΟΡΕΣ ΑΚΙΝΗΤΩΝ:
Αστικά ακίνητα•Επαγγελματικά•Εξοχικά•Οικόπεδα

- **Καλαμαριά Διαμερίσματα:** 46 τ.μ., 54 τ.μ., 55 τ.μ., 59 τ.μ., 59 τ.μ., 77 τ.μ., 86 τ.μ., 87 τ.μ., 100 τ.μ., 103 τ.μ., 109 τ.μ., 110 τ.μ., 118 τ.μ., 138 τ.μ., 141 τ.μ., 160 τ.μ.
- **Πανόραμα Μεζονέτα:** 145 τ.μ., 147 τ.μ.
- **Τριάδι Μεζονέτα:** 150 τ.μ., **Πευκοχώρι Μεζονέτα:** 190 τ.μ.
- **Πυλαίας Διαμερίσματα:** 104 τ.μ., 104 τ.μ., 120 τ.μ.
- **Περαία Διαμερίσματα:** 60 τ.μ., 64 τ.μ., 66 τ.μ., 68 τ.μ., 72 τ.μ., 72 τ.μ., 73 τ.μ., 75 τ.μ., 75 τ.μ., 85 τ.μ. **Κέντρο: 375 τ.μ. ισόγειο επαγγελματική στέγη**
- **Αλλαπίνη Διαμερίσματα:** 106 τ.μ. **Μετέωρα διαμερίσματα:** 107 τ.μ.
- **Τούμπα Διαμερίσματα:** 55 τ.μ., 137 τ.μ., 20 τ.μ., 25 τ.μ., 45 τ.μ.
- **Πήλιο: Οικόπεδο** 1375 τ.μ. Αργαλαστή
- **Ωραιόκαστρο Μεζονέτα:** 165 τ.μ., 225 τ.μ.
- **Ν. Ραιδεστός Διαμερίσματα:** 75 τ.μ., 85 τ.μ., 102 τ.μ.
- **Χαλκιδική:** Πολύχρονο **Μεζονέτες** 70 τ.μ., 70 τ.μ., **Οικόπεδο** Φούρκα Σκιώνη **Διαμερίσμ.** 50 τ.μ., 55 τ.μ., **Μεζονέτες** 100 τ.μ. δίπλα στη θάλασσα

ΖΗΤΟΥΝΤΑΙ ΟΙΚΟΠΕΔΑ ΣΤΗΝ ΠΕΡΙΟΧΗ ΚΑΛΑΜΑΡΙΑΣ-ΡΥΣΙΟΥ-ΘΕΡΜΗΣ-ΤΡΙΛΟΦΟΥ-ΠΥΛΑΙΑ

Τηλ.: 2310 421.321, κιν .: 6946524644 & 6972995367 απόγευμα
E-mail: lithoskeramos@otenet.gr
ΖΗΤΟΥΝΤΑΙ ΑΚΙΝΗΤΑ ΠΡΟΣ ΠΩΛΗΣΗ

BERLONI
ΕΠΙΠΛΟ ΚΟΥΖΙΝΑΣ & ΝΤΟΥΛΑΠΑΣ

Η μεγαλύτερη αλυσίδα καταστημάτων του κλάδου **ζητά** για το νέο κατάστημά της στην Βέροια:

Α. ΥΠΕΥΘΥΝΟ ΚΑΤΑΣΤΗΜΑΤΟΣ
Απαραίτητα προσόντα
-Προϋπηρεσία στην πώληση προϊόντων στο χώρο της κατοικίας
-Κάτοχος διπλώματος Ι.Χ.
-Πτυχίο ΑΕΙ - ΤΕΙ
-Ηλικία από 25-40 ετών

Β. ΠΩΛΗΤΗΣ/ΤΡΙΑ - ΣΧΕΔΙΑΣΤΗΣ/ΤΡΙΑ
Απαραίτητα προσόντα
-Πτυχίο αρχιτεκτονικής σχολής ή διακόσμησης ή σχεδίασης
-Προϋπηρεσία στις πωλήσεις
-Κάτοχος διπλώματος Ι.Χ.
-Ηλικία από 23-37 ετών

Η εταιρία προσφέρει ανταγωνιστικό πακέτο αποδοχών

Αποστολή βιογραφικών: Υπόψιν κου Πάνου Δημάκη Με fax: 2410 851180 με e-mail: rarg@berloni.gr

ΓΡΑΦΕΙΟ ΣΥΝΟΙΚΕΣΙΩΝ



"Η ΣΥΜΒΙΩΣΗ"
Μητροπόλεως 12 Βέροια
Πληρ. τηλ. 23310 64.557
Κιν.: 6972397310

ΚΩΝ/ΝΟΣ Χ. ΓΚΟΓΚΑΣ
ΛΟΓΟΠΕΔΙΚΟΣ - ΛΟΓΟΘΕΡΑΠΕΥΤΗΣ
MASTER OF ARTS
ΕΙΔΙΚΟΣ ΠΑΙΔΑΓΩΓΟΣ ΣΕ ΠΑΙΔΙΑ ΜΕ ΕΙΔΙΚΕΣ ΑΝΑΓΚΕΣ

- Διάγνωση - Αποκατάσταση διαταραχών λόγου - φωνής - ομιλίας σε παιδιά και ενήλικες (Δυσκολίες προφοράς - Τραυλισμός - Καθυστέρηση λόγου -Αφασία)
- Αποκατάσταση μαθησιακών δυσκολιών (Δυσλεξία -Δυσγραφία)
- Ανάπτυξη λόγου σε παιδιά με νοητική υστέρηση - αναπτυξιακές & επικοινωνιακές διαταραχές - εγκεφαλική παράλυση.

Σύγχρονος εξοπλισμός εργαστηρίου

ΒΕΡΟΙΑ: ΒΕΝΙΖΕΛΟΥ 9 **ΤΗΛ. 23310/60050**
ΝΑΟΥΣΑ: Β. ΦΙΛΙΠΠΟΥ 2 **ΤΗΛ. 23320/25009**
ΚΙΝ. 6977081654
ΔΕΧΕΤΑΙ ΜΕ ΡΑΝΤΕΒΟΥ ΔΕΚΤΑ ΟΛΑ ΤΑ ΤΑΜΕΙΑ

ΠΑΡΘΕΝΑ ΙΩΣΗΦΙΔΟΥ
ΛΟΓΟΘΕΡΑΠΕΥΤΡΙΑ



*** Μαθησιακές δυσκολίες (Δυσλεξία - Δυσγραφία)**
***Τραυλισμός**
***Α.Μ.Ε.Α. - Σύνδρομα - Αυτισμός**
Μαλακούση 4 (Πλ. Αγ. Αντωνίου), 3ος ορ. ΒΕΡΟΙΑ
ΤΗΛ. 23310 21410
ΔΕΧΕΤΑΙ ΜΕ ΡΑΝΤΕΒΟΥ - ΔΕΚΤΑ ΟΛΑ ΤΑ ΤΑΜΕΙΑ

ΕΝΟΙΚΙΑΖΕΤΑΙ γραφείο Μερκ. Καρακωστή 17 (Βενιζέλου γωνία), 36 τ.μ. Πληροφορίες: 23310 60650, 6942 633790 ώρες γραφείου.

ΖΗΤΕΙΤΑΙ πωλητής πλασιέ για είδη αυτοκινήτου. Απαραίτητο βιογραφικό. Πληρ. τηλ. 6977 911444.

ΠΩΛΕΙΤΑΙ επιχείρηση καφέ-μπουγάτσα κοντά στα Αστικά λόγω αλλαγής επαγγέλματος. Τηλ. 6976 687967.

ΠΩΛΕΙΤΑΙ επικερδής επιχείρηση φαστ - φουντ ρεστοράν στη Βέροια. Δεκτές μόνο σοβαρές προτάσεις. Πληρ. τηλ. 6978 182906.

Μεσιτών αγγελίες

ΜΕΣΙΤΙΚΟ ΓΡΑΦΕΙΟ
ΣΤΑΜΚΟΣ ΘΩΜΑΣ
ΠΛΑΤΑΝΩΝ 1 (ΚΕΝΤΡΙΚΗΣ 69) - ΤΗΛ. 23310 73594

Διαμερίσματα

126 τ.μ. 1ος όροφος, Πλατ. Ωρολογίου
85 τ.μ. 1ος όροφος, Μητρόπολη
60 τ.μ. 1ος όροφος κέντρο
95 τ.μ. 3ος όροφος Κτηνιατρείο
100 τ.μ. 4ος όροφος Τσερμένι
100 τ.μ. οροφοδ. σε 1,2,3 όροφο
100 τ.μ.1, 2 όροφο Προμηθέα
112 τ.μ. 3ος όροφος, παζάρι περιοχή
86 τ.μ. 2ος όροφος φανάρια Κύπρου
200 τ.μ. μονοκατοικία Πατρίδα
100 τ.μ. μεζονέτα στο κέντρο Βέροιας
118 τ.μ. 1ος όροφος 3ΔΣΚ κάτω από Ανοίξεως
140 τ.μ. 2ος όροφος, κέντρο-απόκεντρο
92 τ.μ. 2ος όροφοςΠανόραμα
83 τ.μ. 2ος όροφος EXTRA πίσω από το γήπεδο
120 τ.μ. 2ος όροφος περιοχή Αγ. Κυριακή
90 τ.μ. 1ος όροφος κάτω από Προφήτη Ηλία
110 τ.μ. 3ος όροφος κέντρο καινούργια
67 τ.μ. 1ος όροφος καινούργιο Προμηθέα
80 τ.μ. 1ος όροφος Προμηθέα
Διπλοκατοικία από 85 τ.μ. ο κάθε όροφος στον Προμηθέα
95 τ.μ. 1, 3 όροφ. κάτω από Αγία Παρασκευή
180 τ.μ. 3ος όροφος Πάσα Κιόσκι
147 τ.μ. 4ος όροφος Πάσα Κιόσκι
270 τ.μ. βίλλα Προμηθέας
160 τ.μ. κέντρο Βέροιας με πάρκινγκ και πολλά EXTRA
60 τ.μ. 3ος όροφος κοντά στην πλατεία Ωρολογίου

Μαγαζιά

38 τ.μ. πολύ κέντρο
200 τ.μ. προς Πατρίδα
140 τ.μ. + 40 πατάρι
100 τ.μ. Δημοτική αγορά
400 τ.μ. Μαρινόπουλο πολύ καλό
100 τ.μ. στο Σέλι πλατεία
1000 τ.μ. στο δρόμο προς Νάουσα
860 τ.μ. βιοτεχνικό με οικόπεδο
38 τ.μ. γραφείο πλατεία Ωρολογίου
67 τ.μ. γραφείο επί της Μητροπόλεως
87 τ.μ. μαγαζί επί της Μητροπόλεως

Οικόπεδα-χωράφια

1000 τ.μ. Ραχιά στο κέντρο
1600 τ.μ. στην Πατρίδα
500 τ.μ. στο Μακροχώρι
440 τ.μ. φανάρια Κύπρου
236 τ.μ. κάτω από Ανοίξεως
272 τ.μ. στο Γήπεδο
500 τ.μ. Χαλκιδική
320 τ.μ. Ραχιά
12 στην Αγία Μαρίνα
6 στρέμματα Σαραντόβρυσες
4 στρέμματα στο LIDL μάρκετ
50 στρέμματα Ξερολίβαδο
9,5 στρέμματα Αγία Μαρίνα
5 στρέμματα Μαυροδένδρι (σκυρόδεμα)
11 στρέμματα Μαυροδένδρι
200 στρέμματα Αγγελοχώρι
9,5 στρέμματα μετά το 66 Μακροχώρι
13,5 στρέμματα στο δρόμο Βέροιας-Νάουσας

ΚΤΗΜΑΤΟΜΕΣΙΤΙΚΟ ΓΡΑΦΕΙΟ
ΕΛΣΑ ΠΑΠΑΔΟΠΟΥΛΟΥ
Πλατεία Πλατάνων 2
Τηλ. 23310 - 72729, 6945 948781 - ΒΕΡΟΙΑ

ΠΩΛΕΙΤΑΙ ρετιρέ 118 τ.μ. 3ΔΣΚΚΛ, WC, πάρκινγκ, αποθήκη, κέντρο-απόκεντρο.
ΠΩΛΟΥΝΤΑΙ διαμερίσματα 77μ2 και 67μ2 υπό κατασκευή, κάτωθεν Ανοίξεως.
ΠΩΛΕΙΤΑΙ μεζονέτα 130 τ.μ. 4ΔΣΚΚΛΚWC, γκαράζ, σούπερ λουξ, Καλλιθέα
ΠΩΛΕΙΤΑΙ διαμέρισμα 118 τ.μ. 3ΔΣΚΚΛΚWC, 1ος, κάτωθεν Ανοίξεως
ΠΩΛΕΙΤΑΙ διαμέρισμα 122 τ.μ., πάρκινγκ, αποθήκη, 3ΔΣΚΚΛΚWWC,περιοχή Τσερμενίου
ΜΕΖΟΝΕΤΑ 160 τ.μ. 3ΔΣΤΚΛΚWC στο κέντρο
ΠΩΛΕΙΤΑΙ διαμέρισμα 82 τ.μ. 4ος όρ. λουξ Πασακιόσκι.
ΠΩΛΕΙΤΑΙ οροφοδιαμέρισμα 90 τ.μ. λουξ, περιοχή Πρ. Ηλία.
ΠΩΛΕΙΤΑΙ διαμέρισμα 75 τ.μ., 3ος όρ. ανακαινισμένο κέντρο.
ΠΩΛΕΙΤΑΙ οροφοδιαμέρισμα 112 τ.μ. 3ος όρ. σπάδιο σοβά, 70.000,00 ευρώ. Προμηθέας.
ΠΩΛΕΙΤΑΙ οροφοδιαμέρισμα 125 τ.μ. στο κέντρο.
ΠΩΛΕΙΤΑΙ οροφοδιαμέρισμα 125 τ.μ., 4ος, 3ΔΣΚΚΛΚWC, πάρκινγκ, αποθήκη, λουξ, Πασακιόσκι
ΠΩΛΟΥΝΤΑΙ οροφοδιαμερίσματα 103 τ.μ., σούπερ λουξ, Καλλιθέα
ΠΩΛΟΥΝΤΑΙ οροφοδιαμερίσματα 125 τ.μ., 3ος και 4ος 3ΔΣΚΚΛΚWC, πάρκινγκ, αποθήκη, ατ. θέρμανση, Πασακιόσκι
ΠΩΛΕΙΤΑΙ διαμέρισμα 50 τ.μ. 1ος, 1ΔΣΚΚΛΚ, Προμηθέα
ΠΩΛΟΥΝΤΑΙ διαμερίσματα 83 τ.μ., 100 τ.μ., 120 τ.μ. λουξ, Αγία Κυριακή
ΠΩΛΟΥΝΤΑΙ διαμερίσματα 100 τ.μ., 120 τ.μ. πλησίον Πιερίων
ΠΩΛΕΙΤΑΙ διαμέρισμα 85 τ.μ. πάρκινγκ, αποθήκη, ατομική θέρμανση
ΠΩΛΕΙΤΑΙ διαμέρισμα 105 τ.μ., 2ος 2ΔΣΚΚΛΚ, λουξ, Πιερίων
ΠΩΛΟΥΝΤΑΙ διαμερίσματα 90 τ.μ., 119 τ.μ., 100 τ.μ., περ. Γηπέδου
ΠΩΛΟΥΝΤΑΙ διαμερίσματα από 60 τ.μ. έως 120 τ.μ., Προμηθέα
ΠΩΛΕΙΤΑΙ μονοκατοικία εντός οικοπέδου 285 τ.μ. Τρίλοφος
ΠΩΛΕΙΤΑΙ μονοκατοικία 180 τ.μ. λούξ στον δρόμο προς Μέση
ΠΩΛΕΙΤΑΙ μεζονέτα 280 τ.μ. εντός οικοπέδου 3.000 τ.μ. στον Προμηθέα
ΠΩΛΟΥΝΤΑΙ διαμερίσματα 100 τ.μ., 60 τ.μ., 35 τ.μ. στο Μακροχώρι
ΠΩΛΕΙΤΑΙ διόροφο 180 τ.μ. έκαστον εντός οικοπέδου 1.800 τ.μ., Βουρβουρου Χαλκιδικής
ΠΩΛΟΥΝΤΑΙ μεζονέτες υπερ λουξ στην Ποτίδαια Χαλκιδικής
ΠΩΛΕΙΤΑΙ κατάστημα 83μ2 υπόγειο 230μ2 Μητροπόλεως
ΠΩΛΕΙΤΑΙ κατάστημα 300 τ.μ., υπόγειο 255 τ.μ. και πατάρι 86 τ.μ. Κέντρο
ΠΩΛΟΥΝΤΑΙ καταστήματα 185 τ.μ. και 114 τ.μ. στο Εργοχώρι
ΠΩΛΕΙΤΑΙ κατάστημα 120μ2 Προμηθέα
ΠΩΛΕΙΤΑΙ κατάστημα 87μ2 υπόγειο,πατάρι, ΚΤΕΛ
ΠΩΛΕΙΤΑΙ κατάστημα 104μ2 καινούριο Κεντρικής
ΠΩΛΕΙΤΑΙ κατάστημα 57μ2, υπόγειο 100μ2, πατάρι 45μ2 κέντρο
ΠΩΛΕΙΤΑΙ κατάστημα 100μ2, πατάρι πλ. Ωρολογίου
ΠΩΛΕΙΤΑΙ οικόπεδο 386 τ.μ. επί της Σταδίου.
ΠΩΛΕΙΤΑΙ οικόπεδο 1125 τ.μ. στο Διαβατό.
ΠΩΛΕΙΤΑΙ οικόπεδο 1.200 τ.μ. επί ασφάλτου Πατρίδα.
ΠΩΛΕΙΤΑΙ οικόπεδο 420μ2 φανταστική θέα Πανόραμα
ΠΩΛΕΙΤΑΙ οικόπεδο 1.500μ2 Κυδωνοχώρι
ΠΩΛΕΙΤΑΙ χωράφι 7 στρ. στο βάλτο Διαβατού
ΧΩΡΑΦΙ 7 στρ. στη Νικομήδεια
ΠΩΛΕΙΤΑΙ χωραφοοικόπεδο 1089 μ2 Προμηθέα
ΠΩΛΕΙΤΑΙ χωραφοοικόπεδο 6 στρεμ. στη Βεργίνα
ΠΩΛΕΙΤΑΙ χωραφοοικόπεδο 5,5 στρ. με θέα Πατρίδα
ΠΩΛΕΙΤΑΙ χωραφοοικόπεδο8 στρ. Δοβρά
ΠΩΛΕΙΤΑΙ χωραφοοικόπεδο 2.200μ2 Τριπόταμος
ΠΩΛΕΙΤΑΙ χωραφοοικόπεδο 13στρ. πατιστικό στο "66"
ΠΩΛΕΙΤΑΙ χωράφι 5250μ2 περιοχή Καρατσαλη.
ΠΩΛΕΙΤΑΙ χωράφι 12,5 στρ. δεύτερο επί ασφάλτου Βέροιας - Νάουσας.
ΠΩΛΕΙΤΑΙ χωράφι 8.500 Λοζίτσι με θέα
ΠΩΛΕΙΤΑΙ χωράφι 23,5 στρ. επί ασφάλτου Βέροιας - Σκύδρας
ΠΩΛΕΙΤΑΙ χωράφι 10 στρ. με ροδάκινα, πατιστικό Αγία Μαρίνα
ΠΩΛΕΙΤΑΙ χωράφι 6 στρ. ποτιστικό, βάλτο Σταυρού
ΠΩΛΕΙΤΑΙ χωράφι 4 στρ. Νικομήδεια

Υπεύθυνος αγορών - πωλήσεων - ενοικιάσεων
ΔΗΜΗΤΡΗΣ
Πίνδου 6 - Βέροια - Τηλ. 23310 - 71196

ΠΩΛΟΥΝΤΑΙ ΔΙΑΜΕΡΙΣΜΑΤΑ

Άνω Καλλιθέα 90 τ.μ. 1ος όροφος για ανακαίνιση 38.000,00 ευρώ.
95 τ.μ., 2ος όροφος ανακαινισμένο 53.000,00 ευρώ.
Ισόγειο 2ΔΣΚ καλό 38.000,00 ευρώ.
Κοντά στο Ταχυδρομείο 1ος όροφος 60 τ.μ., 45.000,00 ευρώ.
Κοντά στον Αγ. Αντώνιο, 3ος όροφος 2ΔΣΚ, 70.000,00 ευρώ.
Παπάκια ΔΣΚ, 3ος όροφος, 42.000,00 ευρώ.
Κεντρικής 45 τ.μ. 1ος όροφος επαγγελματικό 41.000,00 ευρώ.
Πίσω από το Λύκειο, στο Μπάσκετ, 91 τ.μ., 2ος όροφος 6 χρόνων, 105.000,00 ευρώ.
Προμηθέα 85 τ.μ., 1ος όροφος κοντά στο Γυμνάσιο.
Ρόδων 87 τ.μ. 1ος ορ.
Κοντά Pizza Roma 60 τ.μ. 30.000 ευρώ
4 στρεμ. οικόπεδο κοντά στο σταθμό 100.000 ευρώ
Ανεμώνης ισόγειο 50 τ.μ. 45.000 ευρώ
Κονίτσης 115 τ.μ. 3ος ορ. 105.000 ευρώ
Βενιζέλου ρετιρέ 170 τ.μ. επαγγελματικό 200.000 ευρώ
Προς Πατρίδα 300 τ.μ. κτίσμα 3 στρ. οικόπεδο
Αγιο Πατάπιο 127 τ.μ., 2ος όρ., 176.000 ευρώ
Ανοίξεως στην Ελιά 94 τ.μ., 2ος όρ., ανακαινισμένο 175.000 ευρώ
Γραφείο κοντά στα Δικαστήρια 35 τ.μ., γωνιακό, 1ος όρ., 18.000 ευρώ
Μακροχώρι 3 διαμερίσματα 70 τ.μ., 30 τ.μ., 100 τ.μ., 1ος όρ., κοντά στο παζάρι όλο μαζί 100.000 ευρώ.
Διαμέρισμα 100 τ.μ. στο Μακροχώρι, 1ος όρ., 53.000
Μεζονέτα 100 τ.μ., 150 μ. από τη θάλασσα, Πευκοχώρι, 148.000
Θεσ/νίκης 100 τ.μ. 2ο όροφο, 62.000 ευρώ.
Βίλλα Πανόραμα 300 τ.μ. σοβαρές προτάσεις.
Ανοίξεως 139 3ο όροφο γωνιακό.
Πίνδου 1ο όροφο 3ΔΣΚ 80.000 ευρώ.
Κοντά στο Κάστρο 3ο όροφο όχι ασανσέρ 2ΔΣΚ 50.000 ευρώ.
Μονοκατοικία Εργοχώρι 84 τ.μ. 136 οικόπεδο.
Στο Μουσείο οροφοδιαμέρισμα 140 τ.μ. 117.000 ευρώ 15 εκ. ευκαιρία
Προμηθέα κοντά στα Εβραίικα 150 τ.μ. 4ος ιδιόκτητο.
Διόροφο κάτω από το Μουσείο 90 μαγαζί + 90 διαμέρισμα σε 230 τ.μ. οικόπεδο 45 εκ.

ΟΙΚΟΠΕΔΑ

Οικόπεδο στις Εργατικές Κατοικίες 450 τ.μ. 35 εκ.
Χωράφι 9 στρεμ. έναντι ξενοδοχείου "Βέροια".
Οικόπεδο 1 στρέμα στο Μακροχώρι κοντά στο Γυμνάσιο. Τιμή λογική.

ΣΤΑΘΗΣ ΠΟΛΥΜΕΡΗΣ
ΣΥΜΒΟΥΛΟΣ ΑΓΟΡΩΝ ΠΩΛΗΣΕΩΝ
ΜΗΤΡΟΠΟΛΕΩΣ 10 - ΤΗΛ. 23310 72011, 72012
URL http/www.polimeris.gr E-mail polimer@otenet.gr

ΔΙΑΜΕΡΙΣΜΑ 90 τ.μ., 1ος όροφος, 2 Δ.Σ.Κ., κάτωθι Ελιάς, καινούργιο, τιμή 100.000 ευρώ.
ΔΙΑΜΕΡΙΣΜΑΤΑ 85 τ.μ. και 92 τ.μ., κάτωθι Ανοίξεως υπό κατασκευή σε 1ο και 2ο όροφο.
ΔΙΑΜΕΡΙΣΜΑ 115 τ.μ. υπό κατασκευή στον Προμηθέα 1ος ορ. 3ΔΣΚ με κλειστό γκαράζ και αποθήκη 123.000 ευρώ.
ΔΙΑΜΕΡΙΣΜΑ 65 τ.μ. στην Κυριώτισσα 3ος όροφος 2ΔΣΚ 50.000 ευρώ.
ΒΙΛΛΑ 360 τ.μ. φοβερή με θέα στο τελείωμα της πολύ καλή πρόσβαση, μοναδική.
ΟΙΚΟΠΕΔΟ 340 τ.μ. γωνιακό στο Πανόραμα πολύ καλό.
ΚΟΜΜΑΤΙ 5 στρεμ. πανοραμικό με φως - νερό - άσφαλτο προς Δοβρά τιμή 75.000 ευρώ
ΚΟΜΜΑΤΙ 5 στρεμ. πολύ κοντά στα Αν-θη Λευτέρης κατάλληλο για επένδευση τιμή 75.000 ευρώ.
ΟΙΚΟΠΕΔΟ 164 τ.μ. στο 1.2 κτίζει 200 τ.μ. κοντά στο γήπεδο τιμή 45.000 ευρώ
4 ΣΤΡΕΜΜΑΤΑ στον Περιφερειακό, τιμή 675.000 ευρώ
ΟΙΚΟΠΕΔΟ 1.200 τ.μ. στο Μακροχώρι τιμή 55.000 ευρώ
2 ΟΡΟΦΟΙ στα Φανάρια της Κύπρου από 100 τ.μ. ο καθένας ημιτελής για σπίτι ή επαγγελματική στέγη, τιμή και τα δύο 110.000 ευρώ
ΓΡΑΦΕΙΑ 142 τ.μ. νοικιασμένα στο Δημόσιο με ενοίκιο 600 ευρώ το μήνα, τιμή 100.000 ευρω
ΦΑΝΤΑΣΤΙΚΗ μονοκατοικία στην Ραχιά σε 2.400 τ.μ. οικόπεδο
ΔΙΑΜΕΡΙΣΜΑ 90 τ.μ. καινούργιο 1ος όρ., 2ΔΣΚ κοντά στους Λαδόμυλους τιμή 106.000 ευρώ
ΔΙΑΜΕΡΙΣΜΑ 72 τ.μ. 2ΔΣΚ στη Βενιζέλου, 4ος όρ., ανακαινισμένο, τιμή 75.000 ευρώ
ΔΙΑΜΕΡΙΣΜΑ 92 τ.μ. 2ΔΣΚ, 3ος όρ., καινούργιο στο Πασακιόσκι, τιμή 105.000 ευρώ
ΜΕΖΟΝΕΤΑ 160 τ.μ. 4ΔΣΚ 2ος-3ος όρ. Πασακιόσκι καινούργιο τιμή 180.000ευρώ
ΔΙΑΜΕΡΙΣΜΑ 118 τ.μ. 1ος όροφος καινούργιο στο κέντρο 3.δ.σ.κ. 125.000 ευρώ
ΕΠΑΓ/ΤΙΚΗ ΣΤΕΓΗ 112 τ.μ. 1ος όροφος στην ΕΛΗΑ σε πολύ καλή κατάσταση τιμή 147.000 ευρώ
ΕΠΑΓ/ΤΙΚΗ ΣΤΕΓΗ 80 τ.μ. 1ος όροφος κοντά στην Μητρόπολη τιμή 85.000 ευρώ
ΕΠΑΓ/ΤΙΚΗ ΣΤΕΓΗ 125 τ.μ. 5ος όροφος επί της Βενιζέλου τιμή 74.000 ευρώ
ΜΟΝΟΚΑΤΟΙΚΙΑ στο Μακροχώρι τιμή 100.000 ευρώ
ΟΙΚΟΠΕΔΟ 300 τ.μ. στο Πανόραμα γωνιακό με θέα, τιμή 75.000 ευρώ.
ΟΙΚΟΠΕΔΟ 425 τ.μ. στο Πανόραμα, τιμή 95.000 ευρώ.
ΚΑΤΑΣΤΗΜΑ 92 τ.μ. και ΜΕΖΟΝΕΤΑ επί της Πιερίων, σχεδόν καινούργιο
ΚΑΤΑΣΤΗΜΑ 37 τ.μ. κοντά στα ΚΤΕΛ 60.000 ευρώ
ΚΟΜΜΑΤΙ 4300 τ.μ. πάνω στον δρόμο προς Σέλι στα ύψος της διασταύρωσης Ξηρολιβάδου, τιμή 36.000 ευρώ.
ΓΡΑΦΕΙΟ 25 τ.μ. επί της Βενιζέλου 4ος όροφος, 25.000 ευρώ
ΒΙΛΑ στο Πανόραμα τριώροφη γωνιακή τιμή 250.000 ευρώ
ΒΙΛΕΣ στον Τριπόταμο, Τρίλοφο και τους Γεωργιανούς πολύ καλές
ΜΟΝΟΚΑΤΟΙΚΙΑ 135 τ.μ. 5ετίας στα Ασώματα σε 600 τ.μ. οικόπεδο.
ΧΩΡΑΦΙ 6 στρ. επί του δρόμου προς Νάουσα στο ύψος της Πατρίδας.
ΧΩΡΑΦΙ 18 στρ. επί του δρόμου προς Νάουσα στο 7 χιλιόμετρο.
ΜΟΝΟΚΑΤΟΙΚΙΑ διώροφη από 60 τ.μ. στον όροφο σε 1 στρ. οικόπεδο στο Αγγελοχώρι μόνο 35.000 ευρω.
ΟΙΚΟΠΕΔΟ 420 τ.μ. γωνιακό με θέα στο Πανόραμα.
ΟΙΚΟΠΕΔΟ 520 τ.μ. στον οικισμό Σαλαμίνα γωνιακό, τιμή 75.000 ευρω.
ΝΕΟΚΤΙΣΤΟ ημιτελές στην Ραχιά πολύ καλό.
ΟΙΚΟΠΕΔΟ 1000 τ.μ. στην Ραχιά, τιμή 30 ευρώ/τ.μ. δίνεται και 500 τ.μ.
ΟΙΚΟΠΕΔΟ 123 τ.μ. για μονοκατοικία στην Καλλιθέα, τιμή 35.000 ευρώ.
ΟΙΚΟΠΕΔΟ 152 τ.μ. στην Καλλιθέα γωνιακό, τιμή 45.000 ευρώ.
ΚΟΜΜΑΤΙ 4,5 στρ. στον Λιμπάτζη.
ΔΙΑΜΕΡΙΣΜΑ 90 τ.μ. Αγία Παρασκευή 2 ΔΣΚ 4ος όροφος, τιμή 90.000 ευρώ.

ΜΕΣΙΤΙΚΟ ΓΡΑΦΕΙΟ
"ΕΠΕΝΔΥΣΗ"
ΙΝΤΖΕΒΙΔΗΣ ΔΑΜΙΑΝΟΣ & ΥΙΟΣ
ΜΕΣΙΤΗΣ ΑΣΤΙΚΩΝ ΣΥΜΒΑΣΕΩΝ
Τρεμπεσίνας 14. Τηλ. 23310 23999
e-mail:intzevidou_maria@hotmail.com
ΚΙΝ.: 6977 090898 & 6945 253954

ΔΙΑΜΕΡΙΣΜΑΤΑ ολοκαίνουρια στην καρδιά της πόλης 82 και 138 τ.μ. 5ος όροφος τιμή 1.615 ε/τ.μ.
ΔΙΑΜΕΡΙΣΜΑΤΑ νεόδμητα στην Καλλιθέα 92 τ.μ. 92.000 ευρώ 1ος ορ., 121 τ.μ. 125.000 ευρώ 2ος ορ.
2 ΜΟΝΟΚΑΤΟΙΚΙΕΣ δυόροφες στον Προμηθέα,τιμές 190.000 και 180.000 ευρώ
ΔΙΑΜΕΡΙΣΜΑ στο Γήπεδο 119 τ.μ., 1ος όρ., καινούργιο με 3Δ, τιμή 100.000 ευρώ
ΔΙΑΜΕΡΙΣΜΑ κοντά στο 9ο Δ.Σ., 90 τ.μ., 3ος όρ. με θέα, ατομική θέρμανση. Τιμή 84.000
ΜΟΝΟΚΑΤΟΙΚΙΑ λούξ, 1ος όρ., 165 τ.μ., ισόγειο 115 τ.μ., οικόπεδο 3.000 τ.μ. περίπου, ήσυχο, πολύ κοντά στην πόλη, τιμή 270.000 ευρώ
ΠΩΛΕΙΤΑΙ διαμέρισμα στο Πασακιόσκι 78 τ.μ. 3ος όροφος, 2ΔΣΚWC, έτος κατασκευής 1978. Τιμή 64.700 ευρώ.
ΔΙΑΜΕΡΙΣΜΑ κεντρικότατο στην Ελιά 110 τ.μ. 2ος όροφος, ανακαινισμένο. Τιμή 176.000 ευρώ.
ΠΩΛΕΙΤΑΙ διαμέρισμα στο κέντρο 143 τ.μ. 4ος με ασανσέρ, θέρμανση, ηλιακό και γκαράζ. Τιμή 117.388 ευρώ.
ΠΩΛΕΙΤΑΙ διαμέρισμα κεντρικό με 2δ.σ.κ.wc 3ος όροφος 80 τ.μ. σε καλή κατάσταση. Τιμή 73.367 ευρώ.
ΜΕΖΟΝΕΤΑ καινούρια με 125 τ.μ. 2ος-3ος ΣΚWC-3ΔWC με γκαράζ. Τιμή 176.000 ευρώ.
ΚΑΤΑΣΤΗΜΑ καινούριο περιοχή Αγ. Αντωνίου 80 τ.μ. + 80 τ.μ. υπόγειο, WC. Τιμή 130.000 ευρώ.
ΚΑΤΑΣΤΗΜΑ 100 τ.μ. με WC 11μ πρόσοψη - συναγερμό. Τιμή 117.388 ευρώ.
ΠΩΛΟΥΝΤΑΙ ΓΡΑΦΕΙΑ 1ο 35 τ.μ. -200 τ.μ. με 620 ευρώ το τ.μ. περιοχή Πλ. Ωρολογίου.
ΠΩΛΟΥΝΤΑΙ οικόπεδα στον Τριπόταμο - Γεωργιανοί - Ξηρολίβαδο- Πατρίδα.

ΚΤΗΜΑΤΟΜΕΣΙΤΙΚΟ ΓΡΑΦΕΙΟ
ΑΝΤ. Ν. ΣΑΠΚΑΣ
Κεντρικής 117 με Μ. Αλεξ. γωνία- ΒΕΡΟΙΑ -
ΤΗΛ. 23310 72295 - 6947 526868 e-mail:ssapkas@otenet.gr

ΠΩΛΗΣΕΙΣ

ΔΙΑΜΕΡΙΣΜΑΤΑ

82τμ. 5ετίας, 2δ,σ,κ,μπ, ηλιακός, ανοιχτωσιά, σε άριστη κατάσταση, στο Πασα- κιόσκι.86.000 ευρώ .Κ.646
Μεζονέτα 105τμ. θετίας, στο Πασα - Κιόσκι, 2δ,σ,κ,2μπ, γκαράζ, τζάκι, ανοιχτωσιά.120.000 ευρώ.Κ662
93τμ, θετών σε άριστη κατάσταση, κάτω από το μπάσκετ, 2δ,σ,κ, μπ, 2ος όροφος. 100.000 ευρώ .Κ640
94τμ, 2δ,σ/κ, μπ, στο σοβά, με κουφώματα, επάνω από την Πιερίων, 1ος όροφ, πυλωτή.70.000 ευρώ .Κ625
138μ, κεντρικότατο, γωνιακό με ανοιχτωσιά, 5ος όρ.147.000 ευρώ Κ586
118τμ, οροφοδιαμέρισμα, νεόδμητο, κάτω από Ανοίξεως 130.000 ευρώ .Κ483
100τμ. Αγ. Κυριακή, 3δ,σ,κ,μπ, σε καλή κατάσταση. 85.000 ευρώ .Κ589
125τμ, οροφοδιαμέρισμα, υπό κατασκευή, στο Πασα-κιόσκι, με γκαράζ και αποθήκη.162.000 ευρώ .Κ438
170τμ. στο κέντρο της πόλης, με αυτόνομη θέρμανση, ηλιακό, μεγάλες βεράντες και θέα.195.000 ευρώ .Κ527
121τμ, υπό κατασκευή, στην Αγ. Κυριακή, 4ος όρ, 142.000 ευρώ Κ669
127τμ. σε άριστη κατάσταση,με θέα 3δ,σ,κ,μπ Παπάγου.130.000 ευρώ Κ390
95τμ, καθαρό, 4ος όροφ. κοντά στην πλ. Ωρολογίου.140.000 ευρώ Κ663
92τμ, στο κέντρο με ατομική θέρμανση, 4ος όροφ. 2δ,σ,κ,μπ, καλή κατάσταση.75.000 ευρώ Κ642
100τ, με ημιυπόγειο χώρο, πυλωτή 2 θέσεων,στη Καλλιθέα, ετοιμοπαράδοτο.
95.000 ευρώ Κ667
110τμ, στο κέντρο, 3δ,σ,κ,μπ, 3ος όρ, με ασανσέρ.90.000 ευρώ Κ670
90τμ, 3ος όροφ, πάνω από το Πασα - κιόσκι,15ετίας, 2δ,σ,κ,μπ, σε πολύ καλή κατάσταση.74.000 ευρώ .Κ493
89τμ, Προμηθέας, 2ος όρ, 2δ,σ,κ,μπ σε πολύ καλή κατάσταση, θέα, χωρίς ασανσέρ.75.000 ευρώ .Κ645
117τμ, ημιτελές, 3ος όροφος, κοντά στον Προμηθέα.75.000Κ
113τμ, 3ετίας, 2ος όροφ, σε άριστη κατάσταση με ανεμπόδιστη θέα, με γκαράζ.108.500 ευρώ Κ528

ΟΙΚΟΠΕΔΑ

1350τμ. στο Μακροχώρι.45.000 ευρώ
550τμ. στον Τρίλοφο.22.000 ευρώ
7.000τμ, κοντά στην διασταύρωση της Νάουσας.200.000 ευρώ
1800τμ. στο Πανόραμα, εκτός σχεδίου.36.000 ευρώ
2στρ, περιφραγμένο, στο Μαυροδένδρι.35.300 ευρώ
1250τμ, στα Ασώματα, σε πολύ καλή θέση.65.000 ευρώ
4000τμ. στον δρόμο για Μακροχώρι, στο ύψος της Εφορίας, 293.000 ευρώ
Πωλούνται οικόπεδα και μονοκατοικίες στο Σέλι.

ΜΟΝΟΚΑΤΟΙΚΙΕΣ

174τμ,σε 1114τμ οικόπεδο, σε άριστη κατάσταση στο Μακροχώρι.200.000 ευρώ
130τμ, σε 375τμ οικόπεδο, στο Μακροχώρι, τζάκι ηλιακό.147.000 ευρώ
90τμ, στα Ν. Μουδανιά, με αποχέτευση, 50μ από την θάλασσα.103.000 ευρώ

ΚΑΤΑΣΤΗΜΑΤΑ

80τμ, στην Βενιζέλου, γωνιακό, προς την ΔΕΗ.118.000 ευρώ
70τμ, κοντά στα ΚΤΕΛ 60.000 ευρώ
230τμ ισόγειο, 230τμ, υπόγειο, με 170τμ, ακάλυπτο 560.000 ευρώ
Ενοικιάζονται διαμερίσματα, καταστήματα γραφεία.

ΖΗΤΟΥΝΤΑΙ ΑΚΙΝΗΤΑ ΠΡΟΣ ΑΜΕΣΗ ΠΩΛΗΣΗ ΕΝΟΙΚΙΑΣΗ

ΟΙΚΟΠΕΔΟ 600 τ.μ. στη Μελίκη γωνιακό
ΠΩΛΕΙΤΑΙ πενταόροφη οικοδομή 600 τ.μ. στον Προμηθέα.
ΠΩΛΕΙΤΑΙ κτήμα 106 στρεμ. ποτιστικό κοντά σε χωριό.
ΠΩΛΕΙΤΑΙ 140 τ.μ. μεζονέτα σε 0,5 στρέμματα οικόπεδο Σκοτίνα Πιερίας.
ΠΩΛΟΥΝΤΑΙ 2 μεζονέτες 170 τ.μ. η κάθε μία στο Ν. Ρύσαιο Θεσσαλονίκης, ετοιμοπαράδοτες
ΠΩΛΟΥΝΤΑΙ 6000 στρ. Λιβάδι στο Σέλι
ΠΩΛΕΙΤΑΙ ξενοδοχεία στη Σκιάθο με 57 δωμάτια και 11 στρεμ. οικόπεδο ΕΥΚΑΙΡΙΑ!
ΠΩΛΕΙΤΑΙ κατάστημα 300 τ.μ. μπροστά στη θάλασσα και γκαρσονιέρα 50 τ.μ. με εισόδημα 600.000 δρχ. το μήνα στο Ν. Πιερίας.
ΠΩΛΟΥΝΤΑΙ ξενοδοχεία πρώτα στη θάλασσα στην Παραλία Κατερίνης
ΠΩΛΕΙΤΑΙ βιομηχανικός χώρος 5.000 τ.μ. τρείς καπναποθήκες των 50 τ.μ. σε αγροτεμάχιο 11 στρ. περιφραγμένο και οικία 75 τ.μ. ποσόν 135.000.000, εισόδημα 1.100.000 δρχ. το μήνα

Πληροφορίες κ. Ζάππα
τηλ. 23330 - 23.592 και
6944 - 521.731





ΦΟΡΤΟΤΑΞΙ
Μεταφορές - Μετακομίσεις εντός και εκτός Νομού
Αναλαμβάνουμε ξεμοντάρισμα, συσκευασία, συναρμολόγηση επίπλων.
Υπάρχει χώρος αποθήκευσης οικοσκευών
Ειδικές τιμές σε φοιτητές
Μάνου Κατράκη 4 ΒΕΡΟΙΑ ΤΗΛ. 23310-67526 ΚΙΝ.: 6944-372642
Κυριάκος Σιώσιος

Ο ΚΛΙΜΑΤΙΣΜΟΣ ΤΟΥ 21ου ΑΙΩΝΑ
ΚΛΙΜΑΤΙΣΤΙΚΑ ΤΟΙΧΟΥ
DELONGHI, MITSUBISHI, HITACHI, AIR BEST
36 ΔΟΣΕΙΣ



ΕΞΟΥΣΙΟΔΟΤΗΜΕΝΟ ΚΑΤΑΣΤΗΜΑ
ΙΩΑΝΝΗΣ ΜΙΛΤ. ΤΑΤΑΡΙΔΗΣ
ΑΓΓΕΛΩΝ 18 - ΑΓ. ΔΗΜΗΤΡΙΟΥ 8 ΒΕΡΟΙΑ
ΤΗΛ. & FAX 23310 - 62225

Δημόσια Κεντρική Βιβλιοθήκη Βέροιας

ΚΤΗΜΑΤΟΜΕΣΙΤΗΣ
ΤΑΣΟΣ ΣΑΒΒΟΥΛΙΔΗΣ
Ανοίξεως 32 - τηλ. 23310 20.920, κινητό 6977 - 93.2756

ΠΩΛΗΣΕΙΣ
ΚΑΤΟΙΚΙΕΣ-ΚΑΤΑΣΤΗΜΑΤΑ

1) διαμέρισμα 113 τ.μ. με 2δσκ με καταπληκτική θέα 5 ετών στου Παπάγου 120 χ. Ε.
2) διαμέρισμα με 2δσκ και ημιυπ. Χώρο 1ος στην Καλλιθέα 97 χ.ε.
3) διαμέρισμα 139 τ.μ. με 3δσκ περιοχή Ανοίξεως 3ος 130 χε σε καλή κατάσταση
4) διαμέρισμα 95 τ.μ. 2δσκ 4ος στον Προμηθέα με πάρκινγκ 12 ετών 77 χε
5) διαμέρισμα 90 τ.μ. πλησίον μπάσκετ 7 ετών με 2δσκ πυλωτή 93 χε.
6) κατάστημα 75 τ.μ. μόνο 90 χε.
7) κατάστημα 130 τ.μ. στον πεζόδρομο στην Κοντογεωργάκη 220 χε.
8) Βίλα ημιτελής πάνω από την Ακρόπολη σε 6000 τ.μ. οικόπεδο.
9) διαμέρισμα ημιτελές (σκελετός) στον Προμηθέα 44 χε 2ος.
10) επαγγελματικός χώρος 500 τ.μ. σε οικόπεδο 2500 τ.μ. κατάλληλος για εμπορική χρήση 470.000 ε.
11) Μονοκατοικία στον Τρίλοφο πολυτελούς κατασκευής 200 χε.
12) διαμέρισμα 3 δωματίων στα Παπάκια 1ος πολυτελούς κατασκευής με τζάκι 132.000 ε.
13) Διαμέρισμα υπό κατασκευή 3ος στην Καλλιθέα 109 τ.μ. 115 χε.
14) διαμέρισμα 117 τ.μ. με 3δσκ ρετιρέ για απαιτητικούς περιοχή Τσερμένι ετοιμοπαράδοτο με πάρκινγκ 160 χε.
15) Διαμέρισμα ισόγειο 80 τ.μ. κέντρο 36 χε χρήζει επισκευής.
16) Διαμέρισμα 118 τ.μ. κάτωθι Ανοίξεως 3δσκ 120 χε.
17) γκαρσονιέρα 44 τ.μ. στην Ανοίξεως 3ος με δκwc 36.000 ε.
18) ισόγειο 50 τ.μ στο Ρολόι 1δσκ 20 χε.
19) Κλειστό πάρκινγκ στην περιοχή ΙΚΑ 10 χε.
20) Διαμέρισμα 80 τ.μ. στο Π. Κιόσκι 4ος πενταετίας άριστης κατασκευής με θέση στην πυλωτή, πολλά έξτρα, 85.000 ε.
21) Διαμέρισμα υπό κατασκευή 121 τ.μ με πάρκινγκ και αποθήκη 150 χε.
22) Μεζονέτα στο Πανόραμα με 3δσκ και ισόγειο χώρο αποθ.
23) οροφοδιαμέρισμα 110 τ.μ. στον Εύοσμο καινούριο 150 χε.

ΟΙΚΟΠΕΔΑ-ΑΓΡΟΙ

1) Οικόπεδο 4000 τ.μ. εντός σχεδίου στην Πατρίδα επί της κεντρικής οδού κατάλληλο για εμπορική χρήση.
2) οικόπεδο 420 τ.μ. στο Πανόραμα με άριστη θέα για Ξερολείβαδο
3) Αγρός 18 στρ. στο Βρωμοπήγαδο στον άσφαλτο για Ξερολίβαδο.
4) Αγρός 7 στρ. στη Νικομήδεια 30 χε.
5) Αγρός 3280 τ.μ. εντός ζώνης στην Πατρίδα 36.000 ε.
6) Οικόπεδο 1000 τ.μ. εντός σχεδίου στα Ασώματα με πολύ καλή θέα 80.000 ε.
7) Αγρός στους Γεωργιανούς 1500 τ.μ. επί της ασφάλτου.
8) Αγρός στο Βρωμοπήγαδο 9 στρ.
10) οικόπεδο στα Ασώματα 4300 τ.μ. με πολύ καλή θέα στον κάμπο.
11) Αγρός 5500 τ.μ. με δένδρα στο Διαβατό.
12) Αγρός 4000 τ.μ. στο Ξερολείβαδο στο δρόμο προς τα πεύκα 7300ε/στρ.

Αναλαμβάνω την πώληση - ενοικίαση ακινήτων

ΚΤΗΜΑΤΟΜΕΣΙΤΙΚΟ ΓΡΑΦΕΙΟ
ΚΩΤΣΟΓΙΑΝΝΙΔΟΥ ΣΤΑΥΡΟΥΛΑ
Υπεύθυνος Αγορών - Πωλήσεων Ενοικιάσεων
ΚΩΝ/ΝΟΣ ΓΕΩΡΓΟΓΛΟΥ
Πίνδου 23 -Βέροια - Τηλ. 23310 65588 - κιν. 6937692267

ΔΙΑΜΕΡΙΣΜΑΤΑ-ΜΑΓΑΖΙΑ

ΠΩΛΕΙΤΑΙ διαμέρισμα 127 τ.μ. 3ΔΣΚWC Ανοίξεως.
ΠΩΛΕΙΤΑΙ οροφοδιαμέρισμα 112 τ.μ. ημιτελές στον Προμηθέα.
ΠΩΛΕΙΤΑΙ γκαρσονιέρα 55 τ.μ. 1ΔΣΚWC κοντά στην πλατεία Ωρολογίου.
ΠΩΛΕΙΤΑΙ μονοκατοικία διόροφη εντός 480 τ.μ. στο Μακροχώρι.
ΠΩΛΕΙΤΑΙ γκαρσονιέρα 22 τ.μ. 1ΔΚWC στο κέντρο
ΠΩΛΕΙΤΑΙ μεζονέτα 80 τ.μ. καινούργιο στην Καλλιθέα
ΠΩΛΕΙΤΑΙ μονοκατοικία 85 τ.μ. 2ΔΣΚWC εντός οικοπέδου στον Τρίλοφο
ΠΩΛΕΙΤΑΙ διαμέρισμα 73 τ.μ. 2ΔΣΚWC, πανοραμική θέα στο Πασακιόσκι
ΠΩΛΕΙΤΑΙ 2οροφο στη Μικρή Σάντα εντός οικοπέδου650τ.μ.
ΠΩΛΕΙΤΑΙ διαμέρισμα 2ΔΣΚWC 88 τ.μ. στο Μακροχώρι.
ΠΩΛΕΙΤΑΙ οροφοδιαμέρισμα 2ΔΣΚWC 85 τ.μ. καινούργιο στον Προμηθέα.

ΟΙΚΟΠΕΔΑ-ΧΩΡΑΦΙΑ

ΠΩΛΕΙΤΑΙ οικόπεδο 1.350 τ.μ. στη Ραχιά.
ΠΩΛΕΙΤΑΙ οικόπεδο 500 τ.μ. στο πάνω Μακροχώρι.
ΠΩΛΕΙΤΑΙ χωράφι 16.000 τ.μ. στην Άμμο.
ΠΩΛΕΙΤΑΙ χωράφι 3.500 τ.μ. στο Δάσος ΚΜακροχωρίου.
ΠΩΛΕΙΤΑΙ χωράφι 9.000 τ.μ. κοντά στα Σφαγεία Βεροίας.
ΠΩΛΕΙΤΑΙ χωραφοοικόπεδο 1.800 τ.μ. στη Ραχιά.
ΠΩΛΕΙΤΑΙ χωράφι 7.000 τ.μ. προς Μαυροδένδρι.
ΠΩΛΕΙΤΑΙ χωράφι 5.400 τ.μ. στο 7,5 χλμ. Βέροιας-Νάουσας
ΠΩΛΕΙΤΑΙ οικόπεδο 360 τ.μ. Πιερίων
ΠΩΛΕΙΤΑΙ χωράφι 12.000 τ.μ. στο Δάσος Μακροχωρίου
ΠΩΛΕΙΤΑΙ χωραφοοικόπεδο στην Πατρίδα 6.000 τ.μ. Πανοραμική θέα.
ΠΩΛΕΙΤΑΙ οικόπεδο 550 τ.μ. στο Μακροχώρι.
ΠΩΛΕΙΤΑΙ οικόπεδο 900 τ.μ. στον Τρίλοφο.
ΠΩΛΕΙΤΑΙ οικόπεδο 500 τ.μ. στην Πατρίδα.
ΧΩΡΑΦΙ 5.500 τ.μ. Πατρίδα.
ΧΩΡΑΦΙ 6000 τ.μ. προς Μέση

ΔΙΑΦΟΡΑ

ΠΩΛΕΙΤΑΙ ανυψωτικό δικόλονο "ΝΙΚΗΤΑΣ"
ΠΩΛΕΙΤΑΙ επιχείρηση με υποδήματα στο κέντρο (επιδοτούμενο).
ΠΩΛΕΙΤΑΙ τροχόσπιτο 6 μέτρα.
ΠΩΛΟΥΝΤΑΙ πλαστικές καρέκλες.

ΕΝΟΙΚΙΑΖΟΝΤΑΙ ΔΙΑΜΕΡΙΣΜΑΤΑ ΚΑΙ ΓΚΑΡΣΟΝΙΕΡΕΣ

ΣΤΟΧΟΣ ΜΕΣΙΤΙΚΟ ΓΡΑΦΕΙΟ
ΚΑΙΤΗ ΛΑΖΟΓΛΟΥ
Αγ. Αντωνίου 1, 1ος ορ. τηλ. 23310 68080, κιν. 6973 735020

ΠΩΛΟΥΝΤΑΙ:

-Στον Προμηθέα ημιτελές οροφοδιαμέρισμα, 3ος όροφος, 117 τ.μ., 70.000 ευρώ.
-Διατηρητέο στη Χάβρα 350 τ.μ. με άδεια αναπαλαίωσης 150.000 ευρώ.
-Διαμέρισμα ολοκαίνουργιο πανέτοιμο για να κατοικηθεί με απέραντη θέα με τρεις θέσεις κλειστό γκαράζ ιδιαιτέρως ξεχωριστό στο Πάσα Κιόσκι μόνο για απαιτητικούς αγοραστές.
-Διαμερίσματα βαριάς κατασκευής σε ιδιόκτητη οικοδομή 60 τ.μ. και 110 τ.μ. με θέα στο Πάσα Κιόσκι.
-Διόροφη βίλα στο Μακροχώρι με σκεπή και τούβλα σε οικόπεδο 500 τ.μ. Κάλυψη 120 τ.μ. η κάθε πλάκα. Πραγματική ευκαιρία.
-Διαμέρισμα 82 τ.μ. σε οικοδομή πέντε ετών στην Καλλιθέα, δύο δωμάτια, σαλόνι, κουζίνα, μπάνιο, πολύ καλό, με πολλά εξτρά.
-Διαμέρισμα καινούργιο στην Αμπελοκήπων στον Προμηθέα, προσεγμένο δύο δωμάτια, σαλοκουζίνα με θέα 95.000 ευρώ.
-86 τ.μ. 2ος όροφος 2 δωμάτια, σαλόνι, κουζίνα, μπάνιο 62.000 ευρώ, περιοχή Φανάρια Κύπρου.
-Βίλα στον Τρίλοφο σε 800 τ.μ. οικόπεδο 110 τ.μ. 1ος ορ. 55 τ.μ. 2ος με δύο αποθήκες 25 τ.μ. και 30 τ.μ.
-Διαμέρισμα για επαγγελματική χρήση ή κατοικία κοντά στη Νομαρχία 1ο όρ. 4 χώροι, κουζίνα, wc 140.000 ευρώ.
-Διατηρητέο σε πεζόδρομο για επαγγελματική χρήση ή κατοικία εξαιρετική τιμή και θέση .
-Επαγγελματική στέγη 1ο όροφο 106 τ.μ. 3 δωμ., σαλόνι, κουζίνα, WC, κεντρικό.
-Επαγγελματική στέγη ή κατοικία 4ο όροφο περιοχή Ελιάς 180.000 ευρώ.
-3.500τ.μ. με κτίσμα 200 τ.μ. πλάκα και σκεπή στο Νοσοκομείο.
-Μεζονέτα 102 τ.μ. δύο δωμάτια, σαλοκουζίνα, δύο WC, air condition, βεράντες και απεριόριστη θέα, εξαιρετική κατασκευή.
-Νέα Σικιώνη (74.000 ευρώ) 100 μέτρα από τη θάλασσα μεζονέτες δύο δωμάτια, σαλοκουζίνα.
-Ημισόγειο 86 τ.μ. περιοχή Ανοίξεως δύο δωμάτια, σαλόνι, κουζίνα, WC 40.000 ευρώ.
-Κεντρικό 72 τ.μ. 67.000 ευρώ
-Διαμέρισμα 2 δωμάτια, σαλοκουζίνα 79.000 ευρώ καινούριο.
-Μαγαζί 75 τ.μ. ισόγειο 75 τ.μ. υπόγειο κεντρικό, νοικιασμένο.
-Καλλιθέα 3 δωμάτια, σαλοκουζίνα, WC καινούριο καταπληκτική θέα 106.000 ευρώ.
-**Γραφεία** κεντρικά 40 τ.μ. 47.000 ευρώ, 50 τ.μ. 74.000 ευρώ.
-Σε πέντε στρέμματα μαγαζί 100 τ.μ. με σπίτι 150 τ.μ. ξεχωριστής θέσης και αξίας.
-Γραφείο 40 τ.μ. στο Ρολόι 3ος όροφος.
-130 τ.μ. 4ος ορ. Καλλιθέα 3 δωμ., σαλόνι, μπάνιο, αποθήκη 5 ετών.
-Δύο ημιτελή διαμερίσματα 108 τ.μ. 1ο και 2ο όροφο ευκαιρία.
-Θεσ/νίκη γκαρσονιέρα 50 τ.μ. με πάρκινγκ και αποθήκη στην Α. Τούμπα 100.000 ευρώ.
-Ρετιρέ κεντρικό με βεράντα μεγάλη 3 δωμάτια, σαλόνι, κουζίνα, χρειάζεται ανακαίνιση 50.000 ευρώ.
-Στο Φοίνικα δύο διαμερίσματα στον 4ο όροφο με 2 δωμάτια, σαλοκουζίνα 65 τ.μ. (130.000 ευρώ) 1 θέση κλειστό γκαράζ, 1 θέση ανοικτό, 10 μέτρα αποθήκη, ωρομετρητή.
-Θεσ/νίκη 3 δωμάτια, σαλοκουζίνα 85 τ.μ., 40 τ.μ. γκαράζ με αποθήκη και άλλη μια θέση πάρκινγκ προέκταση Καλαμαριά 145.000 ευρώ.
-Διόροφο 90 τ.μ. ο κάθε όροφος με γκαράζ στον Προμηθέα, πωλούνται και μεμονωμένα και μαζί.
-Σε οικόπεδο 172 τ.μ. στο Εργοχώρι ημιτελές στο σοβά διόροφο με δύο ισόγεια γκαράζ 105.000 ευρώ.
-Κτίσμα για τρεις μεζονέτες ή οροφοδιαμερίσματα σε 340 τ.μ. οικόπεδο σε καταπληκτική θέση υπέροχο στο Πανόραμα
-Μονοκατοικία 160 τ.μ. σε 1.800 τ.μ. οικόπεδο κατοικείται λίγους μήνες 120.000 ευρώ ευκαιρία!
-Μαγαζί 400 τ.μ. ισόγειο 225 τ.μ. υπόγειο νοικιασμένο 1.700 ευρώ ιδιαίτερα αξιόλογο πωλείται 600.000 ευρώ στην Περιφερειακή.
-Υπό κατασκευή, διατηρητέο κεντρικότατο με ισόγειο μαγαζί 1ο και 2ο όροφο πωλείται μεμονωμένο ή όλο μαζί 120 τ.μ. ο όροφος
-Δύο οροφοδιαμερίσματα στο Πασακιόσκι στον 3ο, 4ο όρ., 4 δωμάτια, σαλοκουζίνα κ.λ.π., γκαράζ, αποθήκη, ατομική θέρμανση
-Μεζονέτα, τέσσερα δωμάτια, σαλοκουζίνα 2WC, καινούργια, Πάσα Κιόσκι.Ιδιαίτερη.
-Διαμέρισμα στο Πάσα Κιόσκι 90 τ.μ., 3ος όροφος, γκαράζ, 2 δωμάτια, Σαλόνι, καινούργιο 105.000 ευρώ.
-Παραθαλάσσια διαμερίσματα στα Φλογητά 300 μ. από τη θάλασσα: 60 τ.μ. ισόγειο 45.000 ευρώ, 60 τ.μ. 75.000 ευρώ.
-Ρετιρέ Καλλιθέα δύο δωμάτια, σαλόνι, κουζίνα κ.λπ. 85.000 ευρώ.
-Διαμέρισμα 143τ.μ ασανσέρ, καλοριφέρ,κεντρικό, 4ος όρ. 120000 ευρώ.
-Μεζονέτα, τριώροφη, δύο δωμάτια, σαλοκουζίνα, δύο τζάκια, υδρομασάζ, κουφωτές, πολλά έξτρα, και αυτόνομο διαμερισματάκι.
-Στο Ξηρολίβαδο, δύο σπίτια, καινούρια, σε μεγάλο οικόπεδο, δίδονται σε δύο συγχρόνως αγοραστές.
-Διαμέρισμα με τρία δωμάτια, σαλοκουζίνα, δύο W.C, λουξ κατασκευής, 130 τ.μ.120.000 ευρώ, κέντρο. Ευκαιρία.
-Μεζονέτα 3δωμάτια, σαλοκουζίνα κλπ κατοικείται λίγους μήνες, ιδιαιτέρως καλόγουστη και προσεγμένη στο Πάσα Κιόσκι.
-Στο Πανόραμα, μεζονέτα με τρία δωμάτια, σαλοκουζίνα, δύο WC και διαμερισματάκι έξτρα ανεξάρτητο
-Στο κέντρο 92 τ.μ για κατοικία ή επαγγελματική χρήση, στον 3ο όρ., ολοκαίνουργιο, διαμπερές με αποθήκη μεγάλη.
-Διαμέρισμα τριών δωματίων, σαλοκουζίνα κ.λ.π. 126τ.μ, 2ος όροφος, στο κέντρο, κατάλληλο και για επαγγελματική χρήση.
-Μαγαζί στην περιφερειακή, 1200 ευρώ το μέτρο
-Υπέροχη κατασκευή σε περιοχή ιδιαιτέρου φυσικού κάλλους για όλες τις χρήσεις, υγειονομικού ενδιαφέροντος. Επίσης για κατοικία ή γυμναστήριο ή οποιαδήποτε άλλη χρήση. Μόνο σοβαρά ενδιαφερόμενοι, καταπληκτική περίπτωση.
-Μαγαζί, κεντρικό, 100 τ.μ, νοικιασμένο 500 ε το μήνα, καινούριο, πολλά έξτρα. Ευκαιρία!!
-Κεντρικό 170τ.μ ισόγειο, 160 τ.μ υπόγειο, 90τ.μ πατάρι καθώς και γραφείο 10 τ. μ διαμπερές(πρόβλεψη για φορτοεκφορτώσεις) 300000ε
-Πασακιόσκι, καινούριο, ρετιρέ,διαμπερές, 3 δωμάτια, σαλοκουζίνα,W.C, οροφοδιαμέρισμα, 137.000 ευρώ.
-Λεπτοκαρυά, ημιτελείς μεζονέτες, με ένα στρέμμα οικόπεδο εκάστη, εξαιρετική θέα, πάνω από την Εθνική οδό, χτισμένες αμφιθεατρικά 38000 ε

ΕΝΟΙΚΙΑΖΟΝΤΑΙ:

-Διαμέρισμα στο Ρολόι δύο μεγάλα δωμάτια, σαλοκουζίνα, WC, αποθήκη, ασανσέρ, καλοριφέρ 220 ευρώ.
-Επιχείρηση με γυναικεία είδη στο κέντρο.Ενοίκιο 1.900 ευρώ.
-Επιχείρηση σε διατηρητέο για καφέ ρεστοράν, ταβέρνα.
-Διαμέρισμα ρετιρέ, 5ος όροφος, 3 δωμ. ΣΚΖWC, 270 ευρώ.
-Διαμέρισμα 90 τ.μ. 2 δωμ. ΣΚWC, 2ος όροφος Ανοίξεως.
Διαμέρισμα - Ανοίξεως 94 τ.μ. καινούργιο, 4ος όροφος, 430 ευρώ.
-Ενοικιάζεται μαγαζί πρώην καφέ, για άλλη χρήση, κεντρικό 98 τ.μ. ισόγειο 98 τ.μ. πατάρι 1.500 ευρώ.

ΟΙΚΟΠΕΔΑ-ΧΩΡΑΦΙΑ:

-Πωλείται χωραφοοικόπεδο στην Αγ. Μαρίνα 12,5 στρέμματα εξαιρετικό εντός σχεδίου.
-Οικόπεδο στο Πανόραμα 800 τ.μ.
-6 στρέμματα 100.000 ευρώ, περιοχή Καβάκια, ευκαιρία.
-Πιερίων οικόπεδο 450 τ.μ., κτίζει 250 τ.μ. συν υπόγειο.,
-Χωραφοοικόπεδο 13,5 στρεμ. προς Νάουσα 9.000 ευρώ το στρέμμα.
Χωραφοοικόπεδο 9 στρεμ. σε κεντρικό δρόμο 20.000 το στρέμμα μεγάλης αξίας.
Χωραφοοικόπεδο 4.700 στρ. σε γωνία 160.000 ευρώ για επαγγελματική χρήση.
-1620 τ.μ. άρτιο οικοδομήσιμο σε κόμβο στη Νάουσα 50.000 ευρώ
- **Οικόπεδο** 440 τ.μ με κτίσμα αποθήκη στα φανάρια της Κύπρου 100.000 ευρώ.
-7.200 στρ. χωράφι αμφιθεατρικό μεταξύ Εργοχωρίου και Πατρίδας 60.000 ευρώ.
- **Χωράφι** 5,5 στρέμ. στην Μέση (προς Βέροια) 17000ε
-Οικόπεδο στον Τρίλοφο 8.500 ευρώ
- **Οικόπεδο** πάνω από το Νοσοκομείο 4500τ.μ
-Οικόπεδο στην Φυτεία, 860 τ. μ, εντός σχεδίου 20000ε

Ζητώ οικόπεδα για άμεση αγορά σε όλα τα σημεία της Βέροιας και για αντιπαροχή

ΔΙΑΘΕΤΩ ΑΚΙΝΗΤΑ ΠΡΟΣ ΕΝΟΙΚΙΑΣΗ



ΧΡΗΣΤΟΣ Γ. ΣΤΟΛΤΙΔΗΣ
Πατρίδα Βέροιας
Τηλ. 71.322 & 6945-604272

ΕΚΔΟΤΙΚΗ - ΔΗΜΟΣΙΟΓΡΑΦΙΚΗ ΒΕΡΟΙΑΣ
ΑΦΟΙ ΠΑΤΣΙΚΑ Ε.Ε.
Εκδόσεις εφημερίδων-περιοδικών - βιβλίων
Βενιζέλου 10 - Βέροια
Τηλ. (23310) 66913,
κιν. 6974030002

BMW 635 csi Coupe πωλείται 148.000 χλμ, ζάντες αλουμινίου 16" πρόσθετο set ζάντες με χιονολάστιχα κατάσταση εξαιρετική. Πληροφ. Δοκιμή 23310/ 23237-24524





ΚΗΠΟΥΡΟΣ αγαλαμβάνει την συντήρηση ή δημιουργία κήπου για βίλες, μονοκατοικίες, πολυκατοικίες κ.λ.π. Πληρ. τηλ. 23310 64.157.

"Επι Τύπου και τόπου"
στο ράδιο ΤΥΠΟΣ FM 99.7
Πρωϊνή Ενημέρωση
Με τη Σοφία Γκαγκούση
Δευτέρα - Παρασκευή 09:30 με 11:00
Ζωντανά και απο τη διεύθυνση
WWW.LAOSVER.GR
Ράδιο Τύπος Fm 99,7 - Βεζινέλου 10 - Βέροια
Τηλ. 23310 - 66913, email : typosfm@otenet.gr

ΟΡΘΟΠΕΔΙΚΑ ΕΙΔΗ
Ελένη Σ. Μαυρίδου
Μιαούλη 17, Βέροια Τ.Κ. 59 100
τηλ.: (23310) 70343
τηλ. οικίας: (23310) 61660

CITROEN
SERVICE -
ΑΝΤΑΛΛΑΚΤΙΚΑ
ΒΥΖΑΣ
ΚΕΝΤΡΙΚΗΣ 259
Τηλέφωνο:23310 - 66966

ΖΗΤΕΙΤΑΙ νέος
για το δίκτυο διανομής
της εφημερίδας "ΛΑΟΣ" στη Βέροια,
θα προτιμηθεί να έχει και μηχανάκι.
Πληροφορίες αυτοπροσώπως
στα γραφεία
της εφημερίδας, πρωϊνές ώρες.

Δημόσια Κεντρική Βιβλιοθήκη Βέροιας

Απεργιακές κινητοποιήσεις

Πορείες εργαζομένων σε όλη τη χώρα κατά της ακρίβειας και της ανεργίας

Επιτυχημένες ήταν σύμφωνα με τους συνδικαλιστές οι χθεσινές κινητοποιήσεις -η 24ωρη πανελλαδική απεργία και η 4ωρη στάση εργασίας- με αιχμή την οικονομική πολιτική της κυβέρνησης. Κορύφωση των εκδηλώσεων με ξεχωριστές πορείες διαμαρτυρίας από ΓΣΕΕ-ΑΔΕΔΥ-ΕΚΑ και ΠΑΜΕ.

Με προβλήματα, έγιναν οι συναλλαγές σε τράπεζες, ΔΕΗ, ΟΤΕ και Ταχυδρομεία. Χωρίς Μετρό, λεωφορεία και προαστιακό, έμεινε η Αττική από τις 12:00 μέχρι τις 16:00. Επίσης δεν εκτελέστηκαν δρομολόγια του ΟΣΕ. Μια πτήση ανά προορισμό, πραγματοποιούν οι Ολυμπιακές Αερογραμμές. Με προσωπικό ασφαλείας λειτούργησαν νοσοκομεία, κέντρα υγείας, και το ΕΚΑΒ. Στάση εργασίας τις τρεις τελευταίες ώρες του πρωινού κύκλου και τις πρώτες του απογευματινού, πραγματοποίησαν δάσκαλοι και καθηγητές Μέσης Εκπαίδευσης. Κλειστά ήταν τα πανεπιστήμια, αλλά και οι αρχαιολογικοί χώροι.

Σύμφωνα με τους εκπροσώπους των συνδικαλιστικών οργανώσεων, ικανοποιητική ήταν επίσης η συμμετοχή και στο συλλαλητήριο στο Πεδίον του Αρεως και στην πορεία προς το υπουργείο Οικονομίας. Αξιοσημείωτη ήταν και η κινητοποίηση των εμποροϋπαλλήλων (ΟΙΥΕ).

Ο πρόεδρος της ΓΣΕΕ Χρήστος Πολυζωγόπουλος έκανε λόγο για «τρανταχτό μήνυμα» προς την κυβέρνηση, την οποία κάλεσε να αλλάξει κατεύθυνση στην πολιτική της. Ο ίδιος προειδοποίησε ότι οι αγώνες θα συνεχιστούν.

Ο πρόεδρος της ΑΔΕΔΥ Σπύρος Παπασπύρος δήλωσε ότι έχει ανοίξει μια νέα περίοδος κοινωνικών συγκρούσεων. Ο ίδιος χαρακτήρισε τη σημερινή απεργία «σταθμό αλλά και αφετηρία και όχι τέλος» και κάλεσε τους εργαζόμενους να δημιουργήσουν νέους κοινωνικούς και πολιτικούς συσχετισμούς, μέσα από τη συνάντηση με τους αγρότες, τους μικρομεσαίους, τα νέα κοινωνικά κινήματα.

Στην απεργιακή συγκέντρωση κεντρικός ομιλητής ήταν ο Φίλιππος Θωμάς (ΠΑΣΚΕ), ο οποίος υπογράμμισε ότι με την απεργία οι εργαζόμενοι απαντούν: «καμία άλλη ανοχή σε πολιτικές που μας βλάπτουν και μας κάνουν φτωχότερους». Ο ίδιος τόνισε ότι τα συνδικάτα απορρίπτουν κάθε πρόταση που περικόπτει ασφαλιστικά δικαιώματα και προσδοκίες, κατήγγειλε τις απολύσεις στον ιδιωτικό τομέα αλλά και των συμβασιούχων στο Δημόσιο.

Στη συγκέντρωση μίλησαν επίσης ο Φ. Αγαδάκος (ΓΣΕΕ, ΔΑΚΕ) και ο Θ. Βασιλόπουλος (ΟΙΥΕ, Συνασπισμός). Παραβρέθηκε επίσης αντιπροσωπεία του ΠΑΣΟΚ με τους βουλευτές Γ. Κουτσούκο, Δ. Κουσελά και Α. Μακρυπίδη, ο πρόεδρος του Συνασπισμού Αλέκος Αλαβάνος και τμήματα των αντιπολεμικών και κοινωνικών κινημάτων.

Ξεχωριστά το ΠΑΜΕ

Το ΠΑΜΕ διοργάνωσε συγκέντρωση και πορεία ξεχωριστή από εκείνη της ΓΣΕΕ και της ΑΔΕΔΥ. Η συγκέντρωση έγινε στην πλατεία Κάνιγγος και ακολούθησε πορεία προς τη Βουλή, που κατέληξε στα Προπύλαια.Η έναρξη της πορείας του ΠΑΜΕ σήμανε και τον τερματισμό της συμβολικής κατάληψης του υπουργείου Εμπορίου που είχαν πραγματοποιήσει από νωρίς το πρωί μέλη του ΠΑΜΕ.Η υπεράσπιση της αργίας της Κυριακής, καθώς και οι διεκδικήσεις για 1.200 ευρώ κατώτερο μισθό, 48 ευρώ κατώτερο μεροκάματο, 900 ευρώ κατώτερη σύνταξη, άμεση επιδότηση όλων των ανέργων με το 80% του μεροκάματου των 48 ευρώ και 960 ευρώ επίδομα ανεργίας, αποτέλεσαν τα κύρια σημεία του διεκδικητικού πλαισίου του ΠΑΜΕ.

Κινητοποιήσεις στη Θεσσαλονίκη

Στη Θεσσαλονίκη οι κινητοποιήσεις της ΓΣΕΕ, ΑΔΕΔΥ και ΕΚΘ κορυφώθηκαν με συγκέντρωση έξω από το κτίριο του Εργατικού Κέντρου. Το ΠΑΜΕ διοργάνωσε ξεχωριστή συγκέντρωση στο άγαλμα του Βενιζέλου.



ΗΜΑΘΙΑ

Ημερομηνία	Ώρα	Θερμοκρασία	Υγρασία	Διεύθ. ανέμου- Ένταση			Καιρός - φαινόμενα	
Παρασκευή 18/03/2005	12:00	12°C	44%		3 Μεσαίο ΝΔ			ΚΑΘΑΡΟΣ
Παρασκευή 18/03/2005	09:00	12°C	39%		3 Μεσαίο ΝΔ			ΚΑΘΑΡΟΣ
Παρασκευή 18/03/2005	14:00	24°C	28%		2 Μεσαίο Β			ΚΑΘΑΡΟΣ
Παρασκευή 18/03/2005	20:00	18°C	34%		2 Μεσαίο ΝΑ			ΚΑΘΑΡΟΣ

ΠΗΓΗ: Εθνικό Αστεροσκοπείο Αθηνών Ινστιτούτο Ερευνών Περιβάλλοντος
WWW.METEO.GR



Αλλαγή γραμματέως στο ΠΑΣΟΚ

Ο Μιχάλης Χρυσοχοΐδης έδωσε τη σκυτάλη στην Μαριλίζα Ξενογιαννακοπούλου



Μετά την εκλογή της στη θέση της γραμματέως του ΠΑΣΟΚ, η Μαριλίζα Ξενογιαννακοπούλου είχε συνάντηση χθες Πέμπτη με τον απερχόμενο γραμματέα του κόμματος Μιχάλη Χρυσοχοΐδη. Και οι δύο μίλησαν για νέα σελίδα του Κινήματος.

Ο Μιχάλης Χρυσοχοΐδης μίλησε εγκωμιαστικά για την νεοεκλεγείσα γραμματέας του Εθνικού Συμβουλίου, λέγοντας: «Με την Μαριλίζα γνωριζόμαστε πάρα πολλά χρόνια, είμαστε φίλοι, και πραγματικά είναι τιμή για μένα που την υποδέχομαι σήμερα εδώ, και με διαδέχεται στη θέση του Γραμματέα του Εθνικού Συμβουλίου».

»Είμαι βέβαιος, ότι η Μαριλίζα Ξενογιαννακοπούλου θα πετύχει στα καθήκοντά της, και θα ανταποκριθεί στην πρόκληση για το ξαναχτίσιμο του ΠΑΣΟΚ. Νομίζω ότι, σήμερα, είναι μια καινούργια μέρα για όλους μας, για το ΠΑΣΟΚ, με το νέο Πολιτικό Συμβούλιο, τη νέα Γραμματέα. Μαζί με τον Πρόεδρο και τα υπόλοιπα όργανα, θα δώσουμε τη μάχη έτσι ώστε να ξαναφέρουμε το ΠΑΣΟΚ εκεί που του αξίζει, δηλαδή, να είναι νικηφόρο και να μπορέσει να υπηρετήσει ξανά την Ελλάδα και τον ελληνικό λαό» επισήμανε ο κ. Χρυσοχοΐδης.

Η κ. Ξενογιαννακοπούλου σημείωσε, απευθυνόμενη στον απερχόμενο γραμματέα του ΠΑΣΟΚ: «Η τιμή είναι για μένα, και σε ευχαριστώ πάρα πολύ για την υποδοχή, σε ευχαριστώ για την ενημέρωση και για τις συμβουλές».

Μίλησε με θέρμη για τον κ. Χρυσοχοΐδη και έκανε λόγο για νέα φάση του Κινήματος. «Με τον Μιχάλη Χρυσοχοΐδη έχουμε παλιά φιλία μέσα από το Κόμμα, δοκιμασμένη φιλία. Ο Μιχάλης Χρυσοχοΐδης σήκωσε με πολύ μεγάλη επιτυχία, τα δύο τελευταία χρόνια, τη μετάβαση του Κόμματος σε αυτή τη νέα φάση, που επισφραγίστηκε με το πολύ επιτυχημένο Συνέδριο. Είναι πραγματικά μια νέα αφετηρία σήμερα για το Κίνημά μας, για να ξαναμπούμε, όπως είπε και ο Μιχάλης, σε μια νέα νικηφόρα πορεία, σε ένα Κόμμα ανοιχτό, συμμετοχικό, όπως το θέλουμε κι όπως το ονειρευόμαστε» είπε.

Το απόλυτο επιβατικό-επαγγελματικό



Αποκτήστε το τώρα με €9 την ημέρα*

► Η Ευρώπη ψήφισε το νέο Vito "Van της Χρονιάς 2005". Γίνετε κι εσείς μέρος αυτής της επιτυχίας απολαμβάνοντας το μοντέρνο σχεδιασμό, την πολυτελή καμπίνα, τους αποδοτικούς και οικονομικούς κινητήρες και τα υψηλά στάνταρ ασφάλειας. Οδηγήστε το σήμερα στον Εξουσιοδοτημένο Διανομέα της περιοχής σας και ενημερωθείτε για τα ευέλικτα χρηματοδοτικά προγράμματα της Mercedes-Benz Finance. www.mercedes-benz.gr

Mercedes-Benz

Γ. ΚΟΓΙΑΣ Α.Ε.
Εξουσιοδοτημένος Διανομέας & Επισκευαστής της Mercedes-Benz
Έκθεση: - ΒΕΡΟΙΑ, Νέα Περιφ. Οδός Βέροιας - Νάουσας, τηλ.: (23310) 61486
- ΓΙΑΝΝΙΤΣΑ, 3ο χλμ. Γιαννιτσών - Θεσ/νίκης, τηλ.: (23820) 29390

ΒΕΡΟΙΑ
ΣΑΒΒΑΤΟ
19 ΜΑΡΤΙΟΥ
2005
Ετος ιδρύσεως 1965
Αρ. φύλλου 8611
Βενιζέλου 10
Τηλ. 2331066.913
Κιν. 6974 030002
FAX 66.979
Τιμή φύλλου: 0,60 ευρώ
WWW.LAOSVER.GR
Laosver@otenet.gr

ΛΑΟΣ

ΑΔΕΣΜΕΥΤΗ ΚΑΘΗΜΕΡΙΝΗ ΕΦΗΜΕΡΙΔΑ ΤΟΥ ΝΟΜΟΥ ΗΜΑΘΙΑΣ

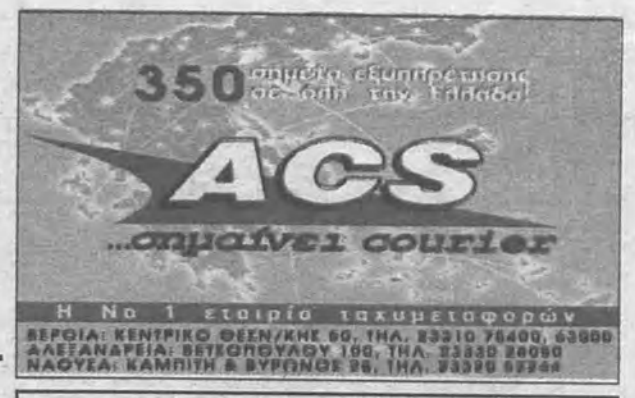



Από τη Δευτέρα το δεύτερο κύμα αλλαγών στην ηγεσία του ΠΑΣΟΚ

ΣΥΝΤΟΝΙΣΤΗΣ ΠΑΡΑΓΩΓΗΣ ΚΑΙ ΕΜΠΟΡΙΟΥ Ο ΜΙΧ. ΧΡΥΣΟΧΟΪΔΗΣ; Σελ. 24

ΣΗΜΕΡΑ

Συναυλία του Μανώλη Λιδάκη στο Χώρο Τεχνών Σελ. 4



Ζήτησε ο Δημ. Αβραμόπουλος από τους φορείς της Ημαθίας:

ΣΤΡΑΤΗΓΙΚΟ ΣΧΕΔΙΑΣΜΟ



και δημιουργία υποδομών συνολικής τουριστικής προβολής και ανάπτυξης

✓ ΓΙΑΝΝΗΣ ΣΠΑΡΤΣΗΣ: "Να λειτουργήσουμε μέσω συνεργασιών και όχι με στείρες τοπικιστικές αντιλήψεις" Σελ. 3

ΤΗΝ ΠΕΜΠΤΗ 24 ΜΑΡΤΙΟΥ



Εκδήλωση του 1ου Φιλίππειου Γυμνασίου Βέροιας για τον Δ. Σολωμό και την Επανάσταση του '21

Σελ. 5

Ξεκινάει στην Ημαθία η δράση "Γυναικεία Δυναμική"

✓ *Υποβολή αιτήσεων συμμετοχής από 18 έως 28 Μαρτίου* Σελ. 11

"Λεηλατείται" κρυφά η περιουσία του Πατριαρχείου Ιεροσολύμων από τους Εβραίους Σελ. 24

ΤΗΝ ΤΡΙΤΗ 22 ΜΑΡΤΙΟΥ

Παρουσιάζεται το βιβλίο του Ζήση Παπαδημητρίου "Ο Ευρωπαϊκός ρατσισμός"

ΣΤΑ ΙΔΙΩΤΙΚΑ ΕΚΠΑΙΔΕΥΤΗΡΙΑ ΒΕΡΟΙΑΣ Σελ. 4

Την Τετάρτη 23 Μαρτίου

Συνεδριάζει στην Αλεξάνδρεια το Δημοτικό Συμβούλιο Σελ. 5



ΛΑΟΣ SPORT

Χωρίς πρωτάθλημα την Κυριακή Βέροια - Λαμία την προσεχή Τετάρτη

***

Σήμερα Φίλιππος - Δούκας

Σελ. 12, 13



ΑΚΡΙΤΑΣ PALACE



ΣΑΒΒΑΤΟ 19 ΜΑΡΤΙΟΥ
ΣΤΑΥΡΟΣ ΖΟΥΜΠΑΣ

ΠΑΤΡΙΔΑ ΒΕΡΟΙΑΣ
ΤΗΛ. 23310 - 62346

Δημόσια Κεντρική Βιβλιοθήκη Βέροιας

Τα λαϊκά μας

ΕΤΟΣ 2005
Μήνας 3
Εβδομάδα 11
Σελ. 10 ημ.
78 - 287

ΣΑΒΒΑΤΟ 19 ΜΑΡΤΙΟΥ

Θαύμα κολλύβων αγίου Θεοδώρου, Χρυσάνθου

Πρότεινε γήπεδο γκολφ στην Ημαθία...



Την κατασκευή στην περιοχή μας, ενός γηπέδου γκολφ ευρωπαϊκών προδιαγραφών πρότεινε χθες στη διάρκεια της ομιλίας του στο Χώρο Τεχνών, ο Υπουργός Τουριστικής Ανάπτυξης κ. Δ. Αβραμόπουλος.

Σύμφωνα με τον Υπουργό, μια τέτοια πρωτοβουλία θα μπορούσε να προσελκύσει επισκέπτες από τις γειτονικές πόλεις και από τη Θεσσαλονίκη για ολιγοήμερες διακοπές, και θα λειτουργούσε ως πόλος έλξης σε συνδυασμό με τους κατεξοχήν τουριστικούς προορισμούς του νομού, όπως οι αρχαιολογικοί χώροι οι φυσικές ομορφιές και τα χιονοδρομικά κέντρα.

Χρειάζονται δύο νέες γέφυρες

Με επιστολή στο "Λ" ο κ. Παντελής Εμμανουλίδης από την Άμμο Βέροιας, θίγει και πάλι το πρόβλημα που υπάρχει με δύο γέφυρες της περιοχής που κατά τη γνώμη του βρίσκονται σε επικίνδυνη κατάσταση. Η μία είναι κοντά στην κοινοπραξία "ΑΛΙΑΚΜΩΝ" και η άλλη κοντά στην Εγνατία οδό που οδηγεί στο νεοανεγερθέν Ιδιωτικό Γυμνάσιο.

Ο κ. Εμμανουηλίδης τονίζει στην επιστολή του ότι από τις γέφυρες αυτές, η πρώτη από τις οποίες είναι κατασκευασμένη την δεκαετία του '50 μαζί με το φράγμα του Αλιάκμονα, διέρχονται καθημερινά πολλά αυτοκίνητα και γι' αυτό, τονίζει, υπάρχει άμεση ανάγκη κατασκευής δύο νέων γεφυρών.

Ερώτηση δια... Τύπου

ΠΡΟΣ κάθε αρμόδιο του ΔΗΠΕΘΕ Βέροιας

Ερώτηση μόνη και απλή:

Είναι αλήθεια ότι το ΔΗΠΕΘΕ Βέροιας είναι υποψήφιο να ΚΑΤΑΡΓΗΘΕΙ από το ΥΠΠΟ λόγω αδράνειας;

Αν ΝΑΙ, τι σκοπεύετε να κάνετε;

Οδυσσέας Γ. Γωνιάδης

Μάθηση, κατανόηση και απόδοση μαθητών...



Με παλιούς φίλους και συναδέλφους του συναντήθηκε χθες βράδυ στη Βέροια ο εκπαιδευτικός, γνωστός αναλυτής κ. Χρήστος Κάτσικας, ο οποίος στα πρώτα του εκπαιδευτικά βήματα δίδασκε στο Πολυκλαδικό Λύκειο Βέροιας.

Στο πλαίσιο της εκδήλωσης που διοργάνωσε ο Σύνδεσμος Φιλολόγων Ν. Ημαθίας, ο σχολικός σύμβουλος φιλολόγων κ. Θανάσης Μαρκόπουλος και η ΕΛΜΕ Ημαθίας, ο κ. Κάτσικας που είναι μέλος του Δ.Σ. της Πανελλήνιας Ένωσης Φιλολόγων, μίλησε στην "Ελή" με θέμα: "Σχολεία, κοινωνία και ευέλικτη μόρφωση. Γιατί τα παιδιά μας μαθαίνουν και δεν κατανοούν". Επικαλούμενος την φράση του Μπρεχτ: "για να μπορέσουμε να αλλάξουμε την πραγματικότητα πρέπει να την κατανοήσουμε", ο ομιλητής κατέθεσε τις σκέψεις του, γιατί τελικά τα παιδιά δεν κατανοούν αυτά που διαβάζουν.

Σύμφωνα με την απογραφή του 2001, παρατηρείται τα τελευταία χρόνια η μεγαλύτερη πρόσβαση στην Μέση Εκπαίδευση. Τρεις στους τέσσερις είναι απόφοιτοι 12χρονης εκπαίδευσης, ενώ έντονη είναι και η αύξηση των φοιτητών. Ωστόσο τόσο οι μαθητές όσο και οι φοιτητές αντιμετωπίζουν σοβαρά προβλήματα κατανόησης και απόδοσης κειμένου. Όπως είπε ο κ. Κάτσικας, την τελευταία πενταετία έχει παρατηρηθεί το εξής αντιφατικό φαινόμενο: Μαθητές πολύ καλά προετοιμασμένοι απαντούν σωστά στις ερωτήσεις, ενώ εκφράζονται δύσκολα σε ερωτήσεις κρίσεως. Αυτό αποδίδεται κυρίως στις σύγχρονες απαιτήσεις. Το ζητούμενο πλέον δεν είναι η κατανόηση ενός κειμένου, αλλά η εκμάθηση της μάθησης με στόχο την επιλεκτική χρησιμοποίηση γνώσεων που θα φανούν "ωφέλιμες" στην αγορά εργασίας.

Δίνει βαρύτητα στους ελέγχους για χρήση αλκοόλ από ανήλικους

Ο νέος Αστυνομικός Διευθυντής Ημαθίας, **Ταξίαρχος κ. Π. Γκουβεντάρης** με το που ανέλαβε τα καθήκοντά του, ξεκίνησε σειρά επαφών με τους τοπικούς φορείς και με τα τοπικά ΜΜΕ με στόχο την καλύτερη αντιμετώπιση των ζητημάτων του νομού.

Ο Διευθυντής είναι γνώστης των προβλημάτων της περιοχής μας και έχει πλήρη εικόνα της υφιστάμενης κατάστασης.

Ιδιαίτερη βαρύτητα δίνει ο κ. Γκουβεντάρης και στον έλεγχο των καφέ μπαρ ως προς την απαγόρευση χρήσης αλκοόλ σε νέους κάτω των 17 ετών. Χαρακτηριστικό των προθέσεών του είναι το γεγονός ότι ο ίδιος επιζητεί συνεργασία με τους φορείς του τόπου, κάτι που σαφώς χαρακτηρίζεται πολύ θετικό.

Πολιτικό Κουτσομπολιό



✓ Ένας από τους πιο δυσαρεστημένους βουλευτές για την απόφαση του Γιώργου Παπανδρέου γύρω από το πολιτικό συμβούλιο ήταν ο Κίμωνας Κουλούρης. "Δε με αφορά, δε θα ασχοληθώ ξανά, εγώ μιλάω απευθείας με την κοινωνία", έλεγε και ξανά- έλεγε σε όποιον τον πλησίαζε στο περιθώριο του εθνικού συμβουλίου. Λέτε κάποιοι από τα δυο λευκά ή τα δυο άκυρα να ήτανε δικό του;

✓ Ακούσαμε ότι οι φύλακες των ελληνικών φυλακών διαθέτουν οπλισμό του 1911 που προέρχεται από το αμερικανικό ιππικό. Για να βάλουμε λοιπόν τα πράγματα στην θέση τους το πιστόλι που διαθέτουν είναι Colt 0.45 Model 1911, το γνωστό "σαραντα-πεντάρι". Το 1911 λοιπόν σημαίνει ότι το όπλο σχεδιάσθηκε το 1911 αλλά όχι ότι τα εν λόγο πιστόλια κατασκευάσθηκαν την ημερομηνία αυτή. Πληροφοριακά αναφέρουμε ότι κατασκευάζεται ακόμη και σήμερα και θεωρείται από τα πλέον αξιόπιστα. Για εκείνο που θα πρέπει να ανησυχούμε δεν είναι για τον οπλισμό αλλά για το εάν ξέρουν να τον χειρίζονται επαρκώς οι φύλακες ...



✓ Ο Πρωθυπουργός "αγωνίζεται στις Βρυξέλες να υπερασπιστεί και να προωθήσει τα συμφέροντα της χώρας με αξιοπρέπεια και σθένος για να ανατρέψει την σκληρή πραγματικότητα. Θα πρέπει να τον κοιτάμε με συμπάθεια σεβασμό και εκτίμηση" είπε ο κ. Μολυβίατης. Νομίζουμε ότι το μεγάλο μέρος των ελλήνων πολιτών θεωρεί σημαντική την προσπάθεια που καταβάλει ο πρωθυπουργός. Εκείνο όμως που μετράει δεν είναι να δούμε εμείς με συμπάθεια τον πρωθυπουργό - το έχει διαπιστώσει από την ψήφο του λαού στις 7 Μαρτίου - αλλά να δουν το ελληνικό ζήτημα με "συμπάθεια" οι ευρωπαίοι εταίροι μας....

✓ Σχολιάζοντας ο κ. Ταλάτ τις δηλώσεις του πολωνού Προέδρου ο οποίος εξέφρασε την λύπη του για την ύπαρξη της διαχωριστικής γραμμής στην Κύπρο, δήλωσε ότι θα τον ενημερώσει αυτοπρόσωπος ότι δεν είναι η τουρκική πλευρά που ευθύνεται για τη διαίρεση του νησιού. (Πριν από λίγες ημέρες ο Ταλάτ είχε πάει στην Τουρκία για να λάβει οδηγίες. Τώρα άρχισε να εφαρμόζει τις εντολές ...).

✓ Χθες ο κ. Παπανδρέου μεταξύ των άλλων επιτέθηκε στον υπουργό Υγείας λέγοντας ότι οι δηλώσεις του περί απομάκρυνσης ιατρών με δημοσιοπαλληλική νοοτροπία εμπεριέχουν πολιτική σκοπιμότητα. Καλά το χειρίσθηκε ο Γιώργος από την πλευρά του αρχηγού της αξιωματικής αντιπολίτευσης, αλλά όπως και να' χει οι ιατροί της "λούφας", της "αρπαχτής" και του "ωχαδερφισμού" πρέπει να απομακρυνθούν γιατί "χαλάνε" και τους νεώτερους

Μάσκες και μασκαράδες

Της Ελισάβετ Σταμούλη-Γκοντοπούλου

Το να γράψει κανείς τις σκέψεις του σήμερα δεν είναι γιατί θέλει να ναρκισσευτεί ή απλώς να εκτονωθεί. Μάλλον νιώθει βαθιά μέσα του την απελπισμένη κραυγή του Καρυωτάκη: "Μας διώχνουν οι καταστάσεις και το γράψιμο είναι το μόνο καταφύγιο που θεωρούμε απαραίτητο, όπως ο γέροντας τη μαγκούρα του, ή ο άρρωστος το φάρμακό του".

Γράφει κάποιος όταν πνίγεται, όταν παλεύει για την αλήθεια. Και η αλήθεια δεν κόβεται σε νομίσματα για να κυκλοφορεί στην αγορά χέρι με χέρι.

Ούτε τονίζεται για να πολλαπλασιαστεί. Είναι μία. Είναι ατόφια. Είναι αυτή που φοβίζει, είναι αυτή που καίει, είναι αυτή που σφάζει.

Το ψέμα ανέκαθεν επαίσχυντο. Και το πιο επικίνδυνο ψέμα είναι το πειστικό ψέμα, αυτό το τόσο βαθύ, που ακόμη και ο ψεύτης νομίζει ότι λέει μια μεγάλη αλήθεια. Γέμισε δε ο τόπος μας από τέτοιους ψεύτες, που μας κατάντησαν πλέον ανασφαλείς και φοβισμένους μόνιμα σε μία μεγάλη απάτη, σε μία μεγάλη παγίδα.

Η εικόνα της μας είναι γνωστή: Ανέκφραστοι, αφερέγγυοι, παραπλανητικοί, κρυπτικοί, πρόθυμοι για το κακό όλοι οι πειστικοί ψεύτες. Κι από αυτές τις ιδιότητες αποδεικνύεται στις μέρες μας μια άλλη γλώσσα. Μια γλώσσα που κάτω απ' ό,τι λέγεται, λέει κάτι άλλο.

Η ευθύνη εδώ είναι αποκλειστικά του καθενός μας να κάνει στο λόγο τους εξερεύνηση, να αποκαλύψει τις προθέσεις, τα κίνητρα, το παρελθόν όλων αυτών που κύριο μέλημά τους είναι να διατηρήσουν τη μάσκα. Αν πέσει η μάσκα θα αποκαλυφθεί η γύμνια, η φαυλότητα, η ευτέλεια.

Οι χείμαρροι των λέξεών τους είναι προσωρινή υπεκφυγή, ένα πονηρό και αγωνιώδες προπέτασμα καπνού. Όταν πέσουν οι μάσκες ακόμη και ο εκνευριστικά ανυποψίαστος κατανοεί τη στρατηγική τους που αποσκοπεί στην απόκρυψη χιλιάδων υπόγειων διαδρομών της σκοτεινής πορείας τους.

Αναμφισβήτητα ζούμε σήμερα στην κυριαρχία της "ηθικής ανηθίκων ανθρώπων". Πονηροί και άσχημοι και άπληστοι κατέκλυσαν όλα τα "πόστα". Προκαλούν κυρίως γιατί τους διακρίνει μια πλαστή αξιοπρέπεια. Η σοβαροφάνεια της εκάστοτε θέσης. Προσποιούνται πως ό,τι κάνουν το κάνουν έχοντας μια ηθική αντίληψη. Στα λεγόμενά τους οι λέξεις δεν αντιστοιχούν στις σημασίες τους. Ακτύπητοι υποκριτές. "Ξετσίπωτοι, ακαμάτηδες, επίσημοι και ωραίοι" κατά τον ποιητή.

Όταν πέφτουν οι μάσκες, ανοίγουν ταυτόχρονα οι ασκοί απ' όπου βγαίνουν τα βέλη καθημερινά και μιας άλλης συνωμοσίας. Απέναντι σ' αυτούς τους συνωμότες πρέπει να στεκόμαστε αποφασιστικά ψύχραιμοι, τείχη ακλόνητα που θα τους εμποδίσουν να ψευτίζουν και να καταντούν άχρηστη κάθε αξία.

Ας μας κατακλύζουν βαρύγδουπες λέξεις, όγκοι λέξεων όπως διαφάνεια, ειλικρίνεια, ταπεινότητα, κάθαρση και τόσες άλλες που δυστυχώς ανασύρονται πλέον από νεκρό και μουχλιασμένο λεξιλόγιο, αφού έχουν φθαρεί σε καθημερινές συναλλαγές κι έχασαν το νόημά τους. Μέσα σε μια δραματική κρίση θεσμού και αξιών η χρήση υψηλού λεξιλογίου, κινδυνεύει να θεωρηθεί από τον κάθε σκεπτόμενο ως τρομακτικά αναιδές, ανόητα πρόχειρο, απέραντα υποκριτικό και ανέντιμο. Αλόγιστος βερμπαλισμός δίχως σύνεση και ωριμότητα εξυπηρετεί την ιδιοτέλεια και συσκοτίζει σκόπιμα ακόμη περισσότερο τη ζοφερή εικόνα της ελληνικής πραγματικότητας.

Ο επαναστατημένος άνθρωπος, ο συνειδητοποιημένος πολίτης σήμερα, απαιτεί την καθαρή και πιστευτή άποψη. Πρέπει να δείξει με κάθε τρόπο στους επιτήδειους ότι είναι μια παλλόμενη ζωντανή καρδιά για το καλό του τόπου του κι όχι πτώμα φυλακισμένο και έρμαιο στα χέρια των όποιων μασκοφόρων εκμεταλλευτών της ανθρώπινης αθωότητας.

Ο υποψιασμένος πολίτης επιβάλλει εδώ και τώρα να πέσουν οι μάσκες και να αποκαλυφθούν τα πρόσωπα των μασκαράδων σ' όλες τις εκφάνσεις του δημόσιου βίου. Το μήνυμα να καταστεί σαφές: Ουέ τοις μασκοφόροις. Και η "κυρά Σαρακοστή θα κάψει τους καρνάβαλους" τραγουδάει με σοφία η λαϊκή μούσα. Ώσπου να 'ρθει η Ανάσταση. Όπως την εννοεί και όπως τη νιώθει ο καθένας μας...

ΛΑΟΣ
ΑΔΕΣΜΕΥΤΗ ΚΑΘΗΜΕΡΙΝΗ ΕΦΗΜΕΡΙΔΑ ΝΟΜΟΥ ΗΜΑΘΙΑΣ
(τακτικό μέλος Ε.Ι.Η.Ε.Ε.)

Ιδρυτής
+ ΖΗΣΗΣ Χ. ΠΑΤΣΙΚΑΣ

Ιδιοκτησία
ΑΦΟΙ ΠΑΤΣΙΚΑ Ε.Ε.

Εκδότης - Δ/ντής
ΜΙΧ. Ζ. ΠΑΤΣΙΚΑΣ

Συνεκδότης - Δ/ντής

Σύνταξης
ΑΝΑΣΤ. Ζ. ΠΑΤΣΙΚΑΣ

Αρχισυντάκτρια
ΣΟΦΙΑ Β. ΓΚΑΓΚΟΥΣΗ

ΓΡΑΦΕΙΑ
Βενιζέλου 10, Βέροια
ΤΗΛ.(23310) 66.913 - 65.025 - 61.160,
ΚΙΝ. 6974 030002
FAX 66.979

ΤΥΠΟΓΡΑΦΕΙΑ ΟΦΣΕΤ
Νέα Περιφερειακή Οδός
προς Μέση Βέροιας

Υπεύθυνος γραφείου Αθηνών
ΜΙΜΗΣ Ζ. ΠΑΤΣΙΚΑΣ
Αμερικής 10
10671 Αθήνα
Τηλ. 210 - 3608112
Κιν. 6974 030008

Συνδρομές
Ετήσια ιδιωτών εσωτερικού 100 ευρώ.
Εξαμηνιαία ιδιωτών εσωτερικού 50 ευρώ.
Ετήσια εξωτερικού (Ευρώπη) 300 ευρώ.
Ετήσια εξωτ. εκτός Ευρώπης 360 ευρώ.
Ετήσια Δήμων, Τραπεζών, Οργανισμών & Εταιριών Α.Ε. 250 ευρώ.

Δημοσιεύσεις ανά εκατοστό της στήλης
Πλειστηριασμών και Διακηρύξεων 4, 40 ευρώ.
Ισολογισμών Α.Ε. 4, 40 ευρώ.
Ισολογισμών ΕΠΕ 2, 93 ευρώ.
Χειρόγραφα δημοσιεύμενα ή όχι δεν επιστρέφονται

ΛΑΟΣ
ΒΕΝΙΖΕΛΟΥ 10
59100
ΒΕΡΟΙΑ
ΗΜΑΘΙΑΣ
Κωδικός 1801

ΤΟΝΙΣΕ Ο ΔΗΜ. ΑΒΡΑΜΟΠΟΥΛΟΣ ΣΤΗ ΧΘΕΣΙΝΗ ΗΜΕΡΙΔΑ:

"Να δημιουργηθούν υποδομές συνολικής τουριστικής προβολής και ανάπτυξης"

Γ. ΣΠΑΡΤΣΗΣ: "Να λειτουργήσουμε μέσω συνεργασιών και όχι με στείρες τοπικιστικές αντιλήψεις"



Με τη συμμετοχή εκπροσώπων της Τοπικής Αυτοδιοίκησης και επιχειρηματιών που δραστηριοποιούνται στο χώρο του τουρισμού στην περιοχή, πραγματοποιήθηκε χθες στο Χώρο Τεχνών η Ημερίδα για την τουριστική προβολή της Ημαθίας, που διοργάνωσε η Νομαρχιακή Αυτοδιοίκηση και η Νομαρχιακή Επιτροπή Τουριστικής Προβολής υπό την αιγίδα του Υπουργείου Τουριστικής Ανάπτυξης.

Στην εκδήλωση παρέστη ο Υπουργός κ. Δ. Αβραμόπουλος, συνοδευόμενος από τον Γενικό Γραμματέα και κλιμάκιο υψηλόβαθμων στελεχών του Υπουργείου.

Οι εργασίες της ημερίδας ολοκληρώθηκαν αργά το απόγευμα και περιείχαν εισηγήσεις για τις σύγχρονες μεθόδους τουριστικής προβολής, την αναβάθμιση των υπηρεσιών τουρισμού και τις εναλλακτικές μορφές του.

Η σημασία του θρησκευτικού τουρισμού στην περιοχή

Στην αναγκαιότητα προβολής της Ημαθίας ως κέντρου θρησκευτικού τουρισμού αναφέρθηκε στον χαιρετισμό του ο Σεβασμιώτατος Μητροπολίτης Βεροίας και Ναούσης κ. Παντελεήμονας. Στο πλαίσιο του ρόλου της διακονίας της εκκλησίας, ο Σεβασμιώτατος Μητροπολίτης, τόνισε την αναγκαιότητα προβολής της περιοχής ως τόπου ο οποίος διαθέτει ιδιαίτερα ενδιαφέροντα θρησκευτικά μνημεία. Ο ίδιος υπογράμμισε την προσφορά της τοπικής εκκλησίας στην ανάδειξη των χώρων με τη συντήρηση των βυζαντινών και μεταβυζαντινών ναών, και των ιερών μονών της περιοχής. Στάθηκε δε ιδιαίτερα, στην αναπαλαίωση του κτιρίου και την ίδρυση του "Βλαχογιάννειου Μουσείου Τέχνης" και την ογκώδη έκδοση της Μητροπόλεως με τίτλο "Ερατεινή Ημαθία".



Ως μια από τις προτεραιότητες της τοπικής εκκλησίας, ο Σεβασμιώτατος ανέφερε την αναγκαιότητα ανάδειξης της Παλαιάς Μητρόπολης της Βέροιας, και την μετατροπή του μεταβυζαντινού αυτού μνημείου σε Μουσείο.

Δ. Αβραμόπουλος: "Απαραίτητος ο στρατηγικός σχεδιασμός"

"Από την πρώτη στιγμή που ανέλαβα τα καθήκοντά μου, δήλωσε ο κ. Αβραμόπουλος, διαπίστωσα πόσο σημαντικός είναι ο τομέας του τουρισμού για την ανάπτυξη της χώρας, την προβολή και την πρόοδό της και τη συμβολή του στην εθνική οικονομία. Για δεκαετίες όμως αυτός ο τομέας, ήταν στον "αυτόματο πιλότο" εξαρτιόταν περισσότερο από τις πρωτοβουλίες του ιδιωτικού τομέα και πολύ λιγότερο από μια στρατηγική χαραγμένη από την κεντρική πολιτεία και χαρακτηριζόταν από αυτοσχεδιασμό και προχειρότητα.

Ο κ. Αβραμόπουλος αναφέρθηκε στα κύρια χαρακτηριστικά που πρέπει να διέπουν τις υπηρεσίες τουρισμού και που έχουν σχέση με την ποιότητα των παρεχομένων υπηρεσιών, πολύ περισσότερο σήμερα, που ο παγκόσμιος ανταγωνισμός δεν επιτρέπει έλλειψη προγραμματισμού και αυτοσχεδιασμούς.

Η Ημαθία δήλωσε ο υπουργός Τουριστικής Ανάπτυξης πρέπει να εκμεταλλευτεί τα συγκριτικά της πλεονεκτήματα και να δημιουργήσει υποδομές συνολικής τουριστικής προβολής και ανάπτυξης. Αυτό θα κατορθωθεί με την εκπόνηση ενός στρατηγικού σχεδιασμού δράσης του οποίου την υλοποίηση μπορεί να στηρίξει και οικονομικά το Υπουργείο. Οι ανάγκες των σύγχρονων κοινωνιών έχουν ήδη εισάγει νέες μορφές διαχείρισης του ελεύθερου χρόνου με αποτέλεσμα την άνθιση νέων εναλλακτικών μορφών τουρισμού όπως ο θρησκευτικός, ο συνεδριακός ή ο ιαματικός. Η δημιουργία επίσης θεματικών πάρκων, είπε ο κ. Αβραμόπουλος φέροντας ως παράδειγμα αυτό της Αλεξάνδρειας, βοηθάει στην εξασφάλιση επισκεπτών οι οποίοι ενδιαφέρονται για τις εναλλακτικές μορφές τουρισμού.

Η δραστηριότητα των τουριστικών επιχειρήσεων πρέπει να βασίζεται στο τρίπτυχο, ιστορία, πολιτισμός, ανάπτυξη, τόνισε εξάλλου ο κ. Αβραμόπουλος ο οποίος επικέντρωσε τις προσπάθειες που πρέπει να καταβάλει ο ιδιωτικός τομέας στην κατεύθυνση των επενδύσεων και στην πολιτική στήριξης των υποδομών της οποίας επιλαμβάνεται η Πολιτεία. Ο κ. Αβραμόπουλος αναφέρθηκε επίσης στην δυνατότητα αξιοποίησης των ευρωπαϊκών προγραμμάτων για την δημιουργία νέων επενδύσεων στον τουρισμό ενώ δεν παρέλειψε να κάνει ιδιαίτερη αναφορά στο μέρος της ευθύνης των φορέων της τοπικής αυτοδιοίκησης αλλά και των ίδιων των ιδιωτών για την στοιχειώδη αναβάθμιση του περιβάλλοντος προκειμένου αυτό να γίνει ελκυστικό για τον επισκέπτη.

Ο Γενικός Γραμματέας της Περιφέρειας

Χαιρετισμό στη διάρκεια της έναρξης των εργασιών της χθεσινής ημερίδας απηύθυναν ο Γενικός Γραμματέας της Περιφέρειας Κεντρικής Μακεδονίας κ. Γ. Τσιότρας, ο βουλευτής κ. Η. Φωτιάδης και ο Δήμαρχος Βέροιας κ. Χ. Σκουμπόπουλος, ενώ την έναρξη κήρυξε με ομιλία ο Νομάρχης Ημαθίας κ. Γ. Σπάρτσης. Γραπτό χαιρετισμό απέστειλε ο βουλευτής κ. Μ. Χαλκίδης.

Ο κ. Τσιότρας ευχαρίστησε τον Υπουργό για την παρουσία του στο Νομό και ζήτησε την αρωγή του Υπουργείου για την ανάδειξη της περιοχής η οποία συγκεντρώνει όλα τα ζητούμενα πλεονεκτήματα προκειμένου να αναδειχθεί σε τουριστικό πόλο έλξης στην Κεντρική Μακεδονία.

Ο Νομάρχης Ημαθίας

Στο χαιρετισμό του ο Νομάρχης κ. Γ. Σπάρτσης αναφέρθηκε αρχικά στις τουριστικές δυνατότητες του Νομού, τονίζοντας στη συνέχεια ότι η πλειοψηφία των κατοίκων της Ημαθίας έχει τουριστική συνείδηση, είναι ίσως το πιο φιλόξενο κομμάτι της πατρίδας μας. Αναφέρθηκε στη στροφή που γίνεται στον αναπτυξιακό σχεδιασμό με την κατεύθυνση προς τον τουρισμό, παράλληλα με το βάρος που δίνεται στον πρωτογενή και το δευτερογενή τομέα, τη σπιγμή που πριν από 30 χρόνια χαλούσαν τα τότε ξενοδοχεία για να τα κάνουν γραφεία και επιχειρήσεις. Τόνισε ότι πιστεύει στη συμβολή του Υπουργού και του Υπουργείου Ανάπτυξης στην προσπάθεια αυτή, δεδομένου του ότι ο Νομός έχει πολλά συγκριτικά πλεονεκτήματα και μεγάλες δυνατότητες εναλλακτικού τουρισμού. Ο κ. Σπάρτσης τόνισε ότι γίνεται με μεγάλη επιτυχία μια τιτάνια προσπάθεια αξιοποίησης πέντε κοινοτικών προγραμμάτων με στόχο την ανάπτυξη νέων κλινών και άλλων μονάδων στον αγροτουριστικό τομέα, οι οποίες λειτουργούν ήδη με ανθρώπους με μεράκι στη δουλειά τους. Τόνισε παράλληλα τις προσπάθειες των δήμων και της νομαρχίας στις υποδομές που πρέπει να δημιουργηθούν βοηθητικά των επενδύσεων. Τέλος, είπε ότι όλοι πρέπει να λειτουργήσουμε μέσω συνεργασιών και όχι με στείρες τοπικιστικές αντιλήψεις, δεδομένου του ότι δεν υπάρχουν όρια μεταξύ δήμων, νομών και κρατών στο σύγχρονο γίγνεσθαι.

Ο Δήμαρχος Βέροιας

Ο Δήμαρχος Βέροιας κ. Χ. Σκουμπόπουλος απευθύνοντας χαιρετισμό και με την ιδιότητά του ως προέδρου της ΤΕΔΚ, τόνισε ότι η συγκεκριμένη εκδήλωση επιχειρεί να αναδείξει και να προβάλει ευρύτερα τις αναπτυξιακές δυνατότητες της Ημαθίας. Όπως είπε χαρακτηριστικά, "... αν σε άλλες περιοχές της χώρας αυτή η προβολή κατευθύνεται σχεδόν αποκλειστικά προς τα έξω, στον τόπο μας είναι ανάγκη να διατηρήσει και να ενισχύσει την αμφίπλευρη κατεύθυνσή της, τόσο προς την εγχώρια και διεθνή τουριστική κοινότητα, όσο και προς το εσωτερικό της Ημαθίας, στα διάφορα επίπεδα της τοπικής κοινωνίας που αν ενεργοποιηθεί περισσότερο, αν ανταποκριθεί πιο άμεσα σε πολλές και ενδιαφέρουσες προκλήσεις και προσκλήσεις, αν αναλάβει πρωτοβουλίες και επαναλάβει εγχειρήματα μπορεί να ανακαλύψει εντυπωσιακές ευκαιρίες και να αποκαλύψει εκπληκτικές διεξόδους.

Η διπλή αυτή προβολή, τόνισε ο κ. Σκουμπόπουλος, απαιτεί όπως είναι φυσικό διπλή προσπάθεια και οδηγεί στη διασπορά των έτσι και αλλιώς πενιχρών τοπικών δυνάμεων".

Μεταξύ των προσκεκλημένων στη χθεσινή διοργάνωση, παρόντες ήταν οι αντινομάρχες κ.κ. Δ. Κουρκουτά, Ορ. Σιδηρόπουλος, Α. Διούδης, Ι. Μιχαηλίδης, οι Δήμαρχοι όλων των Δήμων του Νομού, εκπρόσωπος του Διοικητή του ΣΔΑΕΕ, ο Διευθυντής της Αστυνομικής Διεύθυνσης Ημαθίας κ. Γκουβεντάρης, ο Διοικητής της Πυροσβεστικής κ. Βαλοδήμος, εκπρόσωποι φορέων και επαγγελματίες που δραστηριοποιούνται στο χώρο της εστίασης και του τουρισμού.

Επίσημο δείπνο το βράδυ της Πέμπτης

Επίσημο δείπνο παρέθεσε εξάλλου το βράδυ της προηγούμενης προς τιμήν του Υπουργού ο Νομάρχης Ημαθίας.

Στο δείπνο παραβρέθηκαν επίσης:ο Βουλευτής Ημαθίας κ. Φωτιάδης, ο Νομάρχης Θεσσαλονίκης κ. Ψωμιάδης, όλοι οι Δήμαρχοι του Νομού, Νομαρχιακοί και Δημοτικοί Σύμβουλοι, Εκπρόσωποι Εκκλησιαστικών, Στρατιωτικών και Αστυνομικών Αρχών.

Στο χαιρετισμό του προς τον Υπουργό ο Νομάρχης Ημαθίας κ. Σπάρτσης χαρακτήρισε ιδιαίτερη τιμή για την Ημαθία την παρουσία του Υπουργού Τουρισμού, τον ευχαρίστησε για την ανταπόκριση στο αίτημα της Νομαρχίας για συμμετοχή του στην ημερίδα με θέμα τον τουρισμό.

Ο κ. Αβραμόπουλος ευχαρίστησε για την πρόσκληση και την υποδοχή, τονίζοντας ότι τα συγκριτικά πλεονεκτήματα της Ημαθίας στον τουριστικό τομέα έχουν να κάνουν με τη σύγχρονη αντίληψη για την τουριστική ανάπτυξη.

ΚΗΔΕΙΑ



Κηδεύεται σήμερα Σάββατο στη 1 το μεσημέρι από τον Ιερό Ναό Αγίου Σπυρίδωνα Βέροιας η Αργυρή Β. Θεοχαροπούλου, 59 ετών.

Η ταφή της θα γίνει στο Νεκροταφείο Διαβατού.

• Ο "Λαός" εκφράζει ειλικρινή συλλυπητήρια στην οικογένεια της εκλιπούσης.

Πρόσκληση

Θα είναι ιδιαίτερη τιμή για μας, η παρουσία σας στα εγκαίνια του δικηγορικού μας γραφείου, σήμερα Σάββατο 19 Μαρτίου 2005 και ώρα 19.00΄.
Μητροπόλεως 41, Βέροια (1ος όροφος).

Με τιμή
Γεώργιος Λιόλιος Γρηγόριος Μαρκοβίτης

Δημοτική Βιβλιοθήκη Βέροιας

Απόψε στο Χώρο Τεχνών ο Μανώλης Λιδάκης



Ο Μανώλης Λιδάκης εμφανίζεται στη Βέροια, σήμερα Σάββατο 19 Μαρτίου, σε μια συναυλία που οργανώνουν η Δημοτική Επιχείρηση Πολιτισμού του Δήμου Βέροιας, ο Μ.Σ. "Η Καλλιθέα" και το περιοδικό ΔΙΦΩΝΟ.

Ο μεγάλος ερμηνευτής θα συνοδεύεται από δύο πιάνα και τρεις σολίστες και θα ερμηνεύσει σημαντικά ελληνικά τραγούδια, από το ρεμπέτικο και το λαϊκό, περνώντας στο νέο κύμα και από εκεί στον Μάνο Χατζηδάκη αλλά και αποδίδοντας δικά του τραγούδια και συνθέσεις σύγχρονων ελλήνων συνθετών, με τον δικό του, ξεχωριστό αισθαντικό τρόπο. Η συναυλία θα δοθεί στην αίθουσα του Χώρου Τεχνών, στις 9 μ.μ.

Τιμή εισιτηρίου 20 ευρώ και 15 ευρώ (φοιτητικά, μαθητικά).

ΤΗΝ ΤΡΙΤΗ 22 ΜΑΡΤΙΟΥ

Παρουσιάζεται το βιβλίο του Ζήση Παπαδημητρίου "Ο Ευρωπαϊκός ρατσισμός"

ΣΤΑ ΙΔΙΩΤΙΚΑ ΕΚΠΑΙΔΕΥΤΗΡΙΑ ΒΕΡΟΙΑΣ



Την Τρίτη 22 Μαρτίου στις 12.00 το μεσημέρι θα γίνει στα Ιδιωτικά Εκπαιδευτήρια Βέροιας παρουσίαση του βιβλίου "Ο Ευρωπαϊκός Ρατσισμός" (εκδόσεις Ελληνικά Γράμματα) του καθηγητή πανεπιστημίου κ.Ζήση Δ. Παπαδημητρίου.

Την παρουσίαση θα κάνουν οι μαθητές των Εκπαιδευτηρίων Βέροιας :

Ζωή Φίτσιου
Μάγδα Καραμούσα
Γιάννης Μουρατίδης
Ηρώ Φωστηροπούλου
Σπύρος Δεληχρήστος
Γιώτα Χατζόγλου

Μετά την παρουσίαση θα ακολουθήσει συζήτηση με το συγγραφέα.

Η είσοδος είναι ελεύθερη για όλους.

Ευχαριστήριο

Ο σύλλογος γονέων και κηδεμόνων του 1ου Δημοτικού Σχολείου Βέροιας, οργάνωσε έκθεση φωτογραφίας με θέμα :

" Θα παω να βρω ένα προσωπίδι" από τις 8-3-05 έως και τις 11-3-05 στον εκθεσιακό χώρο της Στέγης Γραμμάτων και Τεχνών.

Ευχαριστεί θερμά για το φωτογραφικό υλικό που μας δάνεισαν, τους: Βαφείδου Αντιγόνη, Γκαγκούση Σοφία, Θεοδωρίδου Ευτυχία, Κανάρα Ελσα, Μαργαρίτη-Κοτρίδη Τέτα, Μπαζάκα Μένη, Μπουλασίκη Εφη, Σκούρα Χρύσα, Χατζοπούλου Βούλα,Βλαχόπουλο Δημήτριο, Γκαλαϊτση Δημήτρη (Λαογραφικός Σύλλογος Βλάχων), Δημητράκη Θωμά, Δημόπουλο Γεώργιο, Κόντα Θωμά, Μπέλλα Στέργιο, Πουλιόπουλο Γιάννη(Λαογραφικός Σύλλογος Δασκιωτών Νησίου) και Στεφανόπουλο Αντώνη.

Ευχαριστεί επίσης την πρόεδρο του ΚΠΠΕ Μίμα Δημούλα, τον Βέρρο Δημήτριο, τον Καμπούρη Γιάννη, τον Σαββαΐδη Γιάννη για την καλλιτεχνική επιμέλεια και το Σύλλογο Διδασκόντων του 1ου Δημοτικού Σχολείου Βέροιας.

Εκδρομή - ξενάγηση στη Βεργίνα με την Περιηγητική Λέσχη Βέροιας

✓ Πρόγραμμα εκδηλώσεων



Εκδρομή στη Βεργίνα και τα Παλατίτσια διοργανώνει την Κυριακή 27 Μαρτίου η Περιηγητική Λέσχη Βέροια.

Ώρα αναχώρησης από Πλατείες Ωρολογίου και Ελιάς στις 8.30 το πρωί.

Εκκλησιασμός στο ναό Αγίου Φωτίου Βεργίνας.

- 10.30 έως 11.00 π.μ. καφέ στη Βεργίνα.

Ξενάγηση: Αρχαιότητες Βεργίνας *Τάφοι-Ανάκτορα-Τόπος δολοφονίας Φιλίππου).

Μετά το πέρας της ξενάγησης θα ακολουθήσει γεύμα στ' Αστέρια (ταβέρνα) Παλατιτσίων.

Μετά το γεύμα επιστροφή στη Βέροια.

Θα ακολουθήσουν κι άλλες εκδρομές και εκδηλώσεις σύμφωνα με το παρακάτω πρόγραμμα

ΜΑΡΤΙΟΣ
14-3-05 Ημερήσια εκδρομή στην Πύδνα Πιερίας
27-3-05 Ημερήσια εκδρομή Βεργίνα-Παλατίτσια

ΑΠΡΙΛΙΟΣ
8-4-405 Παρασκευή απόγευμα Αγία Κυριακή (Δ΄ Χαιρετισμοί)
- Πάσχα 29, 30 Απριλίου και 1, 2 Μαΐου Σαμοθράκη
15-5-05 Κιόσκι Ψαράδων
29-5-05 Ημερήσια εκδρομή στο Πόζαρ Αριδαίας

ΙΟΥΝΙΟΣ
17, 18, 19, 20, 21 Δυτική Πελοπόννησος

ΣΕΠΤΕΜΒΡΙΟΣ
18-9-05 Συνεστίαση στην πόλη μας

ΟΚΤΩΒΡΙΟΣ
7,8-9-05 Οχρίδα - Στρούγκα - Σκόπια

ΝΟΕΜΒΡΙΟΣ
4,5,6/11-05 Αθήνα
20-11-05 Συνεστίαση στην πόλη μας

ΔΕΚΕΜΒΡΙΟΣ
11-12-05 Συνεστίαση στην πόλη μας

ΙΑΝΟΥΑΡΙΟΣ 2006
15-1-06 Κόψιμο Βασιλόπιτας σε κέντρο της πόλης μας

Ο ΝΙΚΟΣ ΠΟΡΤΟΚΑΛΟΓΛΟΥ ΣΤΗ ΒΕΡΟΙΑ



Η Δημόσια Κεντρική Βιβλιοθήκη της Βέροιας σας προσκαλεί την Τρίτη 22 Μαρτίου 2005, στις 8 μ.μ. στο cafe bar ΑΥΛΗ Κάμελοτ,

όπου ο Νίκος Πορτοκάλογλου παρουσιάζει το βιβλίο του "Εδώ είναι το ταξίδι", εκδόσεις ΙΑΝΟΣ.

Θα μιλήσει ο βεροιώτης μουσικός Κώστας Γεωργίου.

Ο Κώστας Μπραβάκης με την παρέα του θα πλαισιώσουν μουσικά την εκδήλωση

Διοργάνωση: Δημόσια Κεντρική Βιβλιοθήκη Βέροιας

Με την ευγενική υποστήριξη των: Μετρό Collection - Νίκος Ορδουλίδης, Οπτικά Φάκοι Επαφής - Πολυτίμη Γ. Δημοπούλου, ΜΠΟΥΤΑΡΗΣ Οινοποιητική.

ΑΥΡΙΟ ΣΤΟ "ΣΤΑΡ"

Ομιλία του δρ. Νίκου Μακρή σε εκδήλωση του Συλλόγου Μελέτης και Διάδοσης του Ελληνικού Λόγου

Ο Σύλλογος Μελέτης και Διάδοσης του Ελληνικού Λόγου Νομού Ημαθίας διοργανώνει εκδήλωση - ομιλία με θέμα: "Μύθος, Αλήθεια και Ιστορία με αφετηρία τα Ελληνικά και Ινδικά Επη. Οδύσσεια - Μαχαμπαράτα" την Κυριακή 20 Μαρτίου στις 11.30 το πρωί στον κινηματογράφο ΣΤΑΡ.

Ομιλητής θα είναι ο κ. Νίκος Μακρής, διδάκτορας Φιλοσοφίας, καθηγητής Ελληνικού Τμήματος του τρίτου Ευρωπαϊκού Σχολείου Βρυξελλών.

Η εκδήλωση τελεί υπό την αιγίδα του Δήμου Βέροιας.

ΤΗΝ ΤΡΙΤΗ 22 ΜΑΡΤΙΟΥ

Ομιλία στο ΚΑΠΗ Βέροιας για την περίοδο σύνταξης, χηρείας, μοναξιάς

Το Ν.Π. ΚΑΠΗ Δήμου Βέροιας διοργανώνει ομιλία με θέμα: "Τρίτη Ηλικία. Περίοδος Συνταξιοδότησης Χηρείας - Μοναξιάς" με ομιλήτρια την Κα Στεργίου Αλεξία, ψυχολόγο.

Η ομιλία θα πραγματοποιηθεί την Τρίτη 22 Μαρτίου και ώρα 5:30 μ.μ. στην αίθουσα ψυχαγωγίας του Κεντρικού Κ.Α.Π.Η. (Αριστοτέλους 3).

ΑΝΑΚΟΙΝΩΣΗ

Το Δ.Σ. της Πανελλήνιας Ένωσης Αγωνιστών Εθνικής Αντίστασης (ΠΕΑΕΑ) Βέροιας ανακοινώνει ότι στις **26-3-2005** πραγματοποιεί την ετήσια συνεστίασή της και καλεί τα μέλη, τους φίλους και συναγωνιστές της Ε.Α. να πάρουν μαζικά μέρος στην εκδήλωση που θα γίνει στο Κέντρο "Γκαντίδη" στις 8.30 μ.μ.

Στις 8 μ.μ. θα υπάρχει λεωφορείο στην Πλατεία Ωρολογίου για τη μεταφορά μας και την επιστροφή από το Κέντρο.

Θα κυκλοφορήσει εκείνη τη βραδιά λαχειοφόρος αγορά με πλούσια δώρα προσφορά των καταστημάτων της πόλης μας, τους οποίους ευχαριστούμε θερμά.

Για το Δ.Σ.
Ο Πρόεδρος
Γαβριηλίδης Γιάννης

Θεία Λειτουργία στην Ι.Μ. Παναγίας Δοβρά

Ο Σύλλογος Αγιογράφων & φίλων Βυζαντινής τέχνης "Γ. ΚΑΛΛΙΕΡΓΗΣ" καλεί τα μέλη και τους φίλους του συλλόγου να συμμετάσχουν στη θεία λειτουργία και στην αρτοκλασία που θα γίνει την Κυριακή της Ορθοδοξίας 20-3-05 το πρωί στην Ι.Μ. Παναγίας Δοβρά.

ΑΝΑΚΟΙΝΩΣΗ

Η ομόφωνη απόφαση το Δ.Σ. της Τ.Ο. της Ν.Δ. ανακοινώνει ότι από τις 20-3-05 και κάθε Τρίτη τις ώρες από 18.00 έως 20.00, θα παραμείνουν ανοικτά τα γραφεία της Τ.Ο. της Ν.Δ. με σκοπό την καλύτερη επικοινωνία με όλους τους πολίτες.

Η διεύθυνση των γραφείων είναι Βενιζέλου 27, 3ος όροφος.

Το Δ.Σ. της Τ.Ο. της Ν.Δ.

ΑΥΡΙΟ ΣΤΟ ΧΩΡΟ ΤΕΧΝΩΝ

Συναυλία κλασικής μουσικής με την Κ.Ο.Θ.

Η γνώριμή μας Κρατική Ορχήστρα Θεσσαλονίκης, θα εμφανιστεί για μια συναυλία στον Χώρο Τεχνών, αύριο Κυριακή 20 Μαρτίου 2005.

Η συναυλία οργανώνεται από τη Δημοτική Επιχείρηση Πολιτισμού του Δήμου της Βέροιας. Η Κ.Ο.Θ. με την συμμετοχή 60μελούς συμφωνικής ορχήστρας υπό τη διεύθυνση του Μύρωνα Μιχαηλίδη, θα ερμηνεύσει δύο διάσημα έργα: το 4ο Πιάνο Κοντσέρτο του Μπετόβεν και την 5η Συμφωνία του Τσαικόφσκι. Συμπράττει ο διάσημος ελληνικής καταγωγής πιανίστας Martino Tirimo.

Ώρα έναρξης της συναυλίας 9 μ.μ.

Εισιτήρια: 10 ευρώ πλατεία, 5 ευρώ εξώστης, φοιτητικές, μαθητικά.

Η προπώληση των εισιτηρίων γίνεται στο φουαγιέ του Χώρου Τεχνών, καθημερινά στις ώρες 9 π.μ. - 2 μ.μ. και 6-8 μ.μ.

Την Τετάρτη 23 Μαρτίου

Συνεδριάζει στην Αλεξάνδρεια το Δημοτικό Συμβούλιο



1. Αποδοχή ποσού 1.623,00 ευρώ "Πρόγραμμα Σχολικού Τροχονόμου"

2. Τροποποίηση πρ/σμού - Ψήφιση πίστωσης.

Τροποποίηση πρ/σμού - κατανομή πιστώσεων σε σχολικές επιτροπές για την πραγματοποίηση εκπαιδευτικής εκδρομής - Ψήφιση πίστωσης,

3. Λήψη απόφασης για την τροποποίηση της αριθ. 34/03 απόφ. του Δ.Σ. που αφορά (Ορισμός Δ.Σ, ΔΕΥΑ Αλεξάνδρειας),

4. Λήψη απόφασης για την επιλογή συνεργάτιδας Τράπεζας για την εφαρμογή του Διαδημοτικού Πληροφοριακού Συστήματος,

5. Λήψη απόφασης για παραχώρηση για χρήση του Δημοτικού Γηπέδου Σχοινά στην "Αθλητική Ένωση Αλεξάνδρειας"1.

6. Λήψη απόφασης για την έγκριση ή μη 1ου Ανακεφαλαιωτικού Πίνακα του έργου "Ασφαλτοστρώσεις οδών στον Δήμο Αλεξάνδρειας"

7. Λήψη απόφασης για την παραλαβή ή μη της μελέτης "Μελέτη για την κατασκευή ποδηλατοδρόμου στο Δήμο Αλεξάνδρειας"

8. Λήψη απόφασης για την παραλαβή ή μη της μελέτης "Ειδική αρχιτεκτονική μελέτη για "Τα μυστικά του βάλτου - Τουριστική αξιοποίηση παλιάς κοίτης του ποταμού Αλιάκμονα".

9. Λήψη απόφασης για την παραλαβή ή μη της μελέτης "Χωροταξική μελέτη για "Τα μυστικά του βάλτου - Τουριστική αξιοποίηση παλιάς κοίτης του ποταμού Αλιάκμονα"

10. Λήψη απόφασης για την παραλαβή ή μη της μελέτης "Οικονομική μελέτη για "Τα μυστικά του βάλτου - Τουριστική αξιοποίηση παλιάς κοίτης του ποταμού Αλιάκμονα"

11. Λήψη απόφασης για την παραλαβή ή μη της μελέτης "Αρχιτεκτονική μελέτη για "Τα μυστικά του βάλτου - Τουριστική αξιοποίηση παλιάς κοίτης του ποταμού Αλιάκμονα""

12. Λήψη απόφασης για την παραλαβή ή μη της μελέτης "Γεωλογική μελέτη για "Τα μυστικά του βάλτου - Τουριστική αξιοποίηση παλιάς κοίτης του ποταμού Αλιάκμονα""

13. Λήψη απόφασης για την παραλαβή ή μη της μελέτης "Μελέτη περιβαλλοντικών επιπτώσεων για "Τα μυστικά του βάλτου - Τουριστική αξιοποίηση παλιάς κοίτης του ποταμού Αλιάκμονα""

14. Λήψη απόφασης για. τον τρόπο εκτέλεσης των έργων;

- "Αποπεράτωση χαλικόστρωσης χώρου στάθμευσης φορτηγών αυτοκινήτων στο Βρυσάκι", προϋπολογισμού 12,000,00 ευρώ, πηγή χρημ/σης ΣΑΤΑ

-"Ασφαλτοστρώσεις στις οδούς Θ. Κούγκα και Μ. Αντύπα", προϋπολογισμού 12.000,00 ευρώ, ΣΑΤΑ

- "Ασφαλτοστρώσεις οδών στον οικισμό Καψόχωρας", προϋπολογισμού 12.000,00 ευρώ, ΣΑΤΑ

- "Πλακόστρωση πεζοδρομίου στην οδό 28ης Οκτωβρίου", προϋπολογισμού 12.000,00 ευρώ, ΣΑΤΑ

- "Διαμόρφωση κόμβου στο Δ.Δ. Νησίου", προϋπολογισμού 7.000,00 ευρώ, ΣΑΤΑ

- "Διαμόρφωση πλατείας στο Νησέλι", προϋπολογισμού 6.000,00 ευρώ, ΣΑΤΑ

- "Χαλικοστρώσεις οδών στο Δ. Δ. Βρυσακίου", προϋπολογισμού 9.000,00 ευρώ ΣΑΤΑ.

"Κατασκευή σωληνωτού αγωγού σε τμήμα της οδού Θ. Σοφούλη", προϋπολογισμού 6.000,00 ευρώ, ΣΑΤΑ

- "Αποπεράτωση πεζόδρομου στην οδό Ναούσης", προϋπολογισμού 20.000,00 ευρώ ΣΑΤΑ

ο "Κατασκευή πεζοδρομίου έμπροσθεν 4ου Δημοτικού σχολείου", προϋπολογισμού 15.000,00 ευρώ, ΣΑΤΑ

ο "Κατασκευή σωληνωτού αγωγού και πεζοδρόμιο στην οδό Κομνηνών", προϋπολογισμού 30.290,49 ευρώ ΣΑΤΑ

ο "Κατασκευή αποχετευτικού δικτύου ομβρίων υδάτων και πεζοδρόμια στο Δ.Δ. Νησίου", προϋπολογισμού 20.000,00 ευρώ, ΣΑΤΑ

ο "Κατασκευή αποχετευτικού δικτύου ομβρίων υδάτων και πεζοδρόμια στο Δ.Δ. Καμποχωρίου", προϋπολογισμού 32.000,00 ευρώ, ΣΑΤΑ

"Κατασκευή σωληνωτών αγωγών και -πεζοδρόμια στο Δ.Δ. Λουτρού", προϋπολογισμού 40.000,00 ευρώ, ΣΑΤΑ

- "Καθαρισμός χωματαυλάκων στα Δ.Δ, Λουτρού - Καμποχωρίου", προϋπολογισμού 35.000,00 ευρώ, ΣΑΤΑ

- "Διαμόρφωση ανάπλαση παιδικών χαρών στο Δ.Δ. Βρυσακίου", προϋπολογισμού 20.000,00 ευρώ, ΣΑΤΑ

- "Ανάπλαση πλατείας Ελευθερίας", προϋπολογισμού 45.000,00 ευρώ, ΣΑΤΑ

- "Κατασκευή πεζοδρομίου στην οδό Εθνικής Αντίστασης", προϋπολογισμού 19.421,48 ευρώ, ΕΠΤΑ (ΥΜΑΘ)

"Διανοίξεις οδών στην περιοχή "Αμπελότοποι"", προϋπολογισμού 38.248,60 ευρώ, Δ.Π.

- "Διανοίξεις οδών στην περιοχή "Δυτικής Συνοικίας (ΥΕΒ)""} προϋπολογισμού 45.000,00 ευρώ, Δ.Π.

- "Διευθέτηση γέφυρας εισόδου στο Δ.Δ. Νεοχωρίου", προϋπολογισμού 20.000,00 ευρώ ,ΣΑΤΑ

15. Λήψη απόφασης για τη σύναψη προγραμματικής σύμβασης για το "Πρόγραμμα Ανακύκλωσης στο Ν. Ημαθίας".

16. Έγκριση μετάβασης και οδοιπορικών Εξόδων για τη συμμετοχή στο Ευρωπαϊκό Συνέδριο με θέμα " Ίση συμμετοχή στα κέντρα λήψης αποφάσεων - Γυναίκες στην καρδιά της Ευρώπης".

17.Ψήφιση πίστωσης για τον εορτασμό της 25ης Μαρτίου.

18.Ψήφιση πίστωσης για το μνημόσυνο πεσόντων στο Δ.Δ. Λουτρού.

19. Επί αιτήσεων -Στεργιανής Κωτσιοπούλου - Αικατερίνης Μπούθα -Νικολάου Τζημούρτου -Γεωργίου Καραμήτρου παραχώρηση για εγκατάσταση κτηνοτροφικών μονάδων.

20. Λήψη απόφασης για την σύνταξη μελέτης με τίτλο "Γεωλογική μελέτη για την κατασκευή αντλιοστασίων" - ανάθεση σε ιδιώτη μελετητή.

21. Λήψη απόφασης για την σύνταξη μελέτης με τίτλο "Ακουστική μελέτη θεάτρου Συνεδριακού Κέντρου Ιστορίας και Λαογραφίας" - ανάθεση σε ιδιώτη μελετητή.

ΤΗΝ ΠΕΜΠΤΗ 24 ΜΑΡΤΙΟΥ

Εκδήλωση του Φιλίππειου Γυμνασίου Βέροιας για τον Δ. Σολωμό και την Επανάσταση του '21





Στο πλαίσιο των εκδηλώσεων για την 25η Μαρτίου το Φιλίππειο 1ο Γυμνάσιο Βέροιας διοργανώνει εκδήλωση με θέμα: "Ποίηση και επανάσταση - ο Σολωμός και η Επανάσταση του '21" την Πέμπτη 24 Μαρτίου στις 8.00 μ.μ. στην Αντωνιάδειο Στέγη Γραμμάτων και Τεχνών.

Το έργο του Διονύση Σολωμού θα παρουσιάσει η φιλόλογος κ. Δήμητρα Σμυρνή.

Στην παραγωγή της εκδήλωσης συνετέλεσαν οι Αγγελική Ζιάκα (πιάνο), Σάββας Κοσμίδης (κιθάρα), Νίκος Τσιαμήτρος (φλάουτο), Γιώργος Τσιπουρίδης (νταούλι).

Τραγουδούν ο Δαμιανός Γκρίτζαλης και η Δήμητρα Λάζου

Στη Χορωδία του Σχολείου συμμετέχουν οι: Χρήστος Ακριβόπουλος, Δημήτρης Ζέρβας, Θανάσης Κοντορεπανίδης, Εύη Κωστογλίδου, Μαριλένα Μητρούλα, Αθηνά Μπουρντένα, Αναστασία Σιάμινου, Ειρήνη Τάσκου,Σωτηρία Τουλκιαρίδου και Στεφανία Χαρισιάδου.

Διαβάζουν οι: ο Φίλιππος Γεγιτσίδης, η Κική Μελιοπούλου, η Ειρήνη Μισοκεφάλου, η Εύη Τσανασίδου ο Δημήτρης Χουδελούδης

Δραματοποιημένες φιγούρες Τρελή μάνα : η Γεωργία Μαυρίδου
Ελευθερία - Δόξα - Ελλάδα : η Έλενα Τσουκαλά
Άνοιξη : η Ευαγγελία Τσιουχλιάρα
Προσέγγιση ρόλων : Αντώνης Μομπαϊτζής
Χορογραφία της Άνοιξης: Σοφία Αντωνιάδου
Καλλιτ/νικές κατασκευές: Χαρούλα Τσιαρτσιώνη

2ο Ενιαίο Λύκειο Βέροιας

ΣΥΓΧΑΡΗΤΗΡΙΟ

Η Διευθύντρια και ο Σύλλογος Καθηγητών του 2ου Ενιαίου Λυκείου Βέροιας συγχαίρουν τους παρακάτω μαθητές που διακρίθηκαν σε σχολικούς αθλητιούς αγώνες:

1. Καραγιώργο Θωμά, 2η θέση στη χιονοδρομία
2. Λιανίδη Μανώλη, 2η θέση στον ακοντισμό
3. Μιχαηλίδου Κυριακή, 2η θέση στο δρόμο 100 μέτρων
4. Αβραμίδη Στέφανο, 4η θέση στη σφαιροβολία
5. Μαστροπάντσος Αναστάσιος, 4η θέση στο άλμα σε μήκος

Η Διευθύντρια
Ελισάβετ Σταμούλη

Ευχαριστήριο

Ευχαριστώ θερμά το Τμήμα Ορθοπεδικής Νοσοκομείου Νάουσας, τους γιατρούς και όλο το νοσηλευτικό προσωπικό καθώς και τους οδηγούς του ΕΚΑΣ για το αμέριστο ενδιαφέρον που έδειξαν κατά τη διάρκεια της νοσηλείας μου.

Νικολόπουλος Θωμάς του Γρηγορίου
Κεφαλοχώρι Ημαθίας

Αστυνομικές ειδήσεις

Από την Αστυνομική Δ/νση Ημαθίας ανακοινώθηκαν τα παρακάτω συμβάντα:

- Από αστυναμικούς του Τ.Α. Νάουσας συνελήφθη ο Κ.Φ. του Ι., ετών 25, κατ. Λουτροχωρίου Πέλλας, διότι την 17-3-2005 σε αγροτική περιοχή Δ.Δ. Μαρίνας Δήμου Ανθεμίων, οδηγώντας δίκυκλη μοτοσικλέτα κατελήφθη να κατέχει στην τσέπη του παντελονιού του σε χάρτινη συσκευασία τέσσερα γραμμάρια ακατέργαστης κάνναβης σε τρίμματα από κορφάδες.

Η ναρκωτική ουσία κατασχέθηκε και ο δράστης με την σε βάρος του σχηματισθείσα δικογραφία θα αποσταλεί στον κ. Εισαγγελέα Πλημ/κών Βέροιας.

- Από αστυνομικούς του Τ.Α. Βέροιας συνελήφθη ο Θ.Μ. του Α., ετών 21, κάτοικος Βέροιας, διότι την 17-3-2005 στη Βέροια κατά διάρκεια σωματικής έρευνας που του έγινε διαπιστώθηκε να έχει εντός του στόματός του δύο νάιλον μικροδέματα ηρωίνης συνολικού βάρους 0,8 και 1,2 γραμμαρίων αντίστοιχα, ποσότητες που επρόκειτο να πουλήσει σε άλλους τοξικομανείς.

Οι ναρκωτικές ουσίες κατασχέθηκαν και ο δράστης με την σε βάρος του σχηματισθείσα δικογραφία θα αποσταλεί στον κ. Εισαγγελέα Πλημ/κών Βέροιας.

- Από αστυνομικούς του Τ.Α. Βέροιας συνελήφθη ο Κ.Π. του Γ., ετών 46, κατ. Βέροιας διότι την 17-3-2005 στη Βέροια, κατελήφθη να έχει θέσει σε λειτουργία κατάστημα υγειονομικού ενδιαφέροντος (ΚΑΦΕΤΕΡΙΑ) ως συνιδιοκτήτης τροποποιώντας ουσιωδώς τους βασικούς όρους λειτουργίας του καταστήματος, στην άδεια του οποίου εμφαίνονται δύο συνιδιοκτήτες, ενώ από τον έλεγχο προέκυψε ότι ήταν τρεις.

Ο παραπάνω συλληφθείς αφέθηκε ελεύθερος κατόπιν προφορικής εντολής κ. Εισαγγελέα Πλημ/κών Βέροιας.

-Την 17-3-2005 και ώρα 17:50 στο Δ.Δ. Μακροχωρίου Δήμου Αποστόλου Παύλου η άνευ κρατικών πινακίδων κυκλοφορίας δίκυκλη μοτ/τα οδηγούμενη από τον Α.Α. του Θ., ετών 24, κατ. Μακροχωρίου, συγκρούσθηκε με το υπ' αριθμ. ΗΜΗ-5044 Ι.Χ.Ε. αυτ/το οδηγούμενο από την Λ.Ν. του Θ., ετών 35, κατ. Μακροχωρίου, με αποτέλεσμα να τραυματισθεί ελαφρά ο οδηγός της δίκυκλης μοτ/τας και ο συνεπιβάτης αυτής Α.Κ. του Π., ετών 21, κατ. Μακροχωρίου.

Προανάκριση για τα αίτια του ατυχήματος ενεργείται από το Τ.Τ. Βέροιας.

Κίνηση πολιτών 2005

Για την ποιότητα ζωής στη Βέροια



ΚΑΛΕΣΜΑ ΣΥΓΚΕΝΤΡΩΣΗΣ ΣΤΗΝ ΕΛΗΑ ΤΕΤΑΡΤΗ 23 ΜΑΡΤΙΟΥ

- **Το κέντρο μιας πόλης ανήκει στους ανθρώπους και όχι στα αυτοκίνητα**
- **Η αμφιδρόμηση της Μητροπόλεως δεν εξυπηρετεί ούτε τους ανθρώπους αλλά ούτε και τα αυτοκίνητα.**
- **Θα προκαλέσει χάος στην κυκλοφορία, αναστάτωση στην αγορά, υποβάθμιση της ποιότητας ζωής των πολιτών άσκοπη δαπάνη χρημάτων των δημοτών.**
- **Καλούμε τους πολίτες της Βέροιας σε ανοιχτή συζήτηση την Τετάρτη 23 Μαρτίου, στις 8:30 το βράδυ, στο κέντρο Ελιά για να αντιδράσουμε στα σχέδια υποβάθμισης της πόλης και της ζωής μας για να αποτρέψουμε την αμφιδρόμηση της Μητροπόλεως.**

Πολίτες της Βέροιας

Πρόσκληση

Την Δευτέρα 21 Μαρτίου, στις 9:00 το πρωί σας καλούμε στο θάψιμο του αρχαίου δρόμου στην οδό Μητροπόλεως (στο ύψος του ταχυδρομείου).

Μαζί με τους σκαφτιάδες, θα έχουμε κλαφτάδες, μοιρολογίστρες και θα προσφέρουμε σαλέπι.

Μη λείψει κανείς.

Κίνηση Πολιτών 2005

Μέλλων Γάμος



Γνωστοποιείται σύμφωνα με το άρθρο 1369 του Αστικού Κώδικα ότι:

Ο ΖΟΥΡΑΣ ΒΑΣΙΛΗΣ του Ιωάννη και της Μαρίας το γένος Δουλδούρη που γεννήθηκε και κατοικεί στη Βέροια και η ΠΑΝΤΖΑΡΤΖΙΔΟΥ ΜΑΡΙΑ του Γεωργίου και της Παναγιώτας το γένος Συρσυρη που γεννήθηκε και κατοικεί στη Βέροια, πρόκειται να παντρευτούν με θρησκευτικό γάμο στον Ι. Ν. Αγ. Αντωνίου Βέροιας.

40ΗΘΗΜΕΡΟ ΜΝΗΜΟΣΥΝΟ

Τελούμε την Κυριακή 20 Μαρτίου 2005 στον Ιερό Ναό Γεννήσεως Σωτήρος Κρύας Βρύσης 40ΝΘΗΜΕΡΟ ΜΝΗΜΟΣΥΝΟ για την ανάπαυση της ψυχής του αγαπημένου μας συζύγου, πατέρα, παππού

ΔΗΜΗΤΡΙΟΥ ΜΗΤΣΑΝΗ

και καλούμε όλους όσους τιμούν τη μνήμη του να προσέλθουν και να ενώσουν μαζί μας τις δεήσεις τους προς το Θεό.

Η σύζυγος
Τα παιδιά
Τα εγγόνια

**Δεξίωση θα γίνει στην ταβέρνα "Πάντσος"*

40ΝΘΗΜΕΡΟ ΜΝΗΜΟΣΥΝΟ



Τελούμε την Κυριακή 20 Μαρτίου 2005 στον Ιερό Ναό Μητροπόλεως Βέροιας 40ΝΘΗΜΕΡΟ ΜΝΗΜΟΣΥΝΟ για την ανάπαυση της ψυχής της αγαπημένης μας μητέρας, γιαγιάς και θείας

ΕΥΔΟΞΙΑΣ ΣΤΕΡ. ΤΣΙΑΚΤΑΝΗ (ΠΡΟΣΚΥΝΗΤΡΙΑΣ)

και καλούμε όλους όσους τιμούν τη μνήμη της να προσέλθουν και να ενώσουν μαζί μας τις δεήσεις τους προς το Θεό.

Τα παιδιά
Τα εγγόνια
Τα δισέγγονα
Τα ανήψια
Οι λοιποί συγγενείς

**Δεξίωση θα γίνει στην αίθουσα δεξιώσεων της "Ελλάς"*

ΣΥΛΛΟΓΟΣ ΓΡΕΒΕΝΙΩΤΩΝ Ν. ΗΜΑΘΙΑΣ

ΠΡΟΣΚΛΗΣΗ

Ο Σύλλογος Γρεβενιωτών Ν. Ημαθίας "ΕΛΙΜΕΙΑ" σας προσκαλεί στον ετήσιο χορό του, που θα πραγματοποιηθεί στις **19 Μαρτίου 2005 ημέρα Σάββατο** και ώρα 8:30, στο οικογενειακό κέντρο "Γκαντίδη" (μεγάλη αίθουσα).

Με το δημοτικό συγκρότημα του Ν. Γκουλέκα.

Στο τραγούδι ο Θανάσης Παπαργύρης.

Θα υπάρχει και ποντιακή λύρα.

Τιμή πρόσκλησης: 12,5 ευρώ.

Τηλ. για προσκλήσεις: 23310-71012, 28383, 28041, 74504, 43305.

Ομιλία του Μοναχού π. Μωϋσή Αγιορείτη

ΚΑΙ ΕΚΔΗΛΩΣΗ ΓΙΑ ΤΟΝ ΠΑΪΣΙΟ

Από την Ιερά Μητρόπολη Βέροιας και Νάουσας ανακοινώνεται ότι:

Την Κυριακή 20 Μαρτίου στις 6 το απόγευμα στον Ιερό Ναό Αγίου Αντωνίου, Πολιούχου Βεροίας, στον Κατανυκτικό Εσπερινό θα χοροστατήσει ο Σεβασμιώτατος Μητροπολίτης μας κ. Παντελεήμων και στη συνέχεια θα ομιλήσει ο Οσιολογιώτατος Μοναχός π. Μωυσής Αγιορείτης, αναπτύσσοντας το θέμα: Πνεύμα αργολογίας μη μοι δος.

Η Ιερά μας Μητρόπολη διοργανώνει τιμητική εκδήλωση για επί τη συμπληρώσει δέκα χρόνων από την κοίμηση του Οσίου και Θεοφόρου πατρός ημών Παϊσίου του Αγιορείτου. Η εκδήλωση θα πραγματοποιηθεί στη Βέροια στον Χώρο Τεχνών τη Δευτέρα 21 Μαρτίου στις 7 το απόγευμα. Ομιλητής θα είναι ο Οσιολογιώτατος Μοναχός Μωυσής Αγιορείτης με θέμα: Γέρων Παΐσιος Αγιορείτης 1924-1994.

Ιερός Ναός Αγίας Τριάδος, Πανοράματος Βέροιας

Πρόγραμμα Ιερών Ακολουθιών
ΨΥΧΟΣΑΒΒΑΤΟ 19 Μαρτίου

Μνήμη του δια κολλύβων του Αγίου Μεγαλομέρτυρος Θεοδώρου Όρθρος-Μνημόσυνα 7:30-9:20 πρωί

Κυριακή 20 Μαρτίου (ΟΡΘΟΔΟΞΙΑΣ)

Όρθρος Θ. Λειτουργία 7:30 πρωί

Λιτάνευση Ιερών Εικόνων πέριξ Ιερού Ναού 10:30 πρωί.

Ιερός Ναός Αγίου Αθανασίου ΚΟΙΜΗΤΗΡΙΑ ΒΕΡΟΙΑΣ

ΠΡΟΓΡΑΜΜΑ ΙΕΡΩΝ ΑΚΟΛΟΥΘΙΩΝ

ΨΥΧΟΣΑΒΒΑΤΟ 19 ΜΑΡΤΙΟΥ 2005

"Μνήμη του δια κολλύβων θαύματος του μεγαλομάρτυρος Θεοδώρου του Τήρωνος".

Όρθρος - Θ. Λειτουργία-Μνημόσυνα 7.15-9.30 πρωί.

Με εντολή του Σεβασμιωτάτου Μητροπολίτου μας κ.κ. Παντελεήμονος, και για την γρήγορη εξυπηρέτηση των πιστών, όλοι οι Ιερείς της πόλεως Βεροίας και πέριξ χωρίων θα ευρίσκονται στα Κοιμητήρια μετά της 9.30 το πρωί, που θα τελειώσουν την Θ. Λειτουργία στους Ναούς τους.

ΚΥΡΙΑΚΗ 20 ΜΑΡΤΙΟΥ (ΤΗΣ ΟΡΘΟΔΟΞΙΑΣ)

Όρθρος - Θεία Λειτουργία 7.30 - 10.30 πρωί

Λιτάνευση Ιερών Εικόνων πέριξ Ι. Ναού 10.30 πρωί.

Ομιλία του Μητροπολίτη για την "συντριβή των ειδώλων"



Εκδήλωση - ομιλία διοργανώνουν οι Σύλλογοι της Χριστιανικής Ενωσης και της "ΓΕΧΑ" Βέροιας την Κυριακή 20 Μαρτίου στις 11.30 π.μ. στην αίθουσα του Συλλόγου τους. Κεντρικός ομιλητής θα είναι ο Μητροπολίτης Βέροιας, Νάουσας και Καμπανίας, ο οποίος θα αναπτύξει το θέμα: "Η συντριβή των ειδώλων".

Ιερός Ναός Αγ. Γεωργίου Κρεβατάς Βέροιας

Πρόγραμμα Ιερών Ακολουθιών

Μάρτιος του έτους 2005

Σάββατο 19-3 2005 6.00μ.μ. ανάμνηση δια Κολλύβων

Κυριακή 20-3 2005 7.30π.μ. Α) Κυριακή - Νηστεία. Θεία Λειτ.

Παρασκευή 25-3 2005 7.30π.μ. Θεία Λειτουργία. Ο Ευαγγελισμός

Παρασκευή 25-3 2005 7.00μ.μ. Β) Χαιρετισμοί

Σάββατο 26-3 2005 6.00μ.μ.,

Κυριακή 27-3 2005 7.30π.μ. Β΄ Νηστεία Κυριακή. Θεία Λειτουργία

Ιερές Ακολουθίες της Μεγάλης Σαρακοστής για νέους και εργαζόμενους

Από την Ιερά Μητρόπολη Βέροιας και Νάουσας ανακοινώνεται ότι θα τελεστεί και κατά τη φετινή Μεγάλη Σαρακοστή η δεύτερη (βραδινή) ακολουθία των Χαιρετισμών της Παναγίας, για την εξυπηρέτηση των νέων και των εργαζομένων, που δεν μπορούν να εκκλησιαστούν κατά την απογευματινή ακολουθία, που αρχίζει στις 7:00 μ.μ. Έτσι, λοιπόν, η δεύτερη (βραδινή) ακολουθία των Χαιρετισμών θα τελείται κάθε Παρασκευή βράδυ, σύμφωνα με το παρακάτω πρόγραμμα:**Στη Βέροια:**

Ιερός Ναός Υπαπαντής του Χριστού 8:00-9:30 μ.μ.

Ιερός Ναός Αγίων Αναργύρων 9:00-10:30 μ.μ.

Ιερός Ναός Αγίου Σάββα Κυριωτίσσης 9:00-10:30 μ.μ.

Ιερός Ναός Αγίας Παρασκευής 9:00-10:30 μ.μ.

Ιερός Ναός Παναγίας Δεξιάς 9:00-10:30 μ.μ.

Στη Νάουσα:

Ιερός Ναός Τιμίου Προδρόμου (μέσα Πρόδρομος) 9:00-10:30 μ.μ.

Στην Αλεξάνδρεια:

Ιερός Ναός Αγίου Αλεξάνδρου: 8:30-10:00 μ.μ.

Επίσης, υπενθυμίζεται ότι στη Βέροια κάθε Κυριακή στις 10:30 - 12:00 τελείται θ. λειτουργία, για τη διευκόλυνση των μητέρων με μικρά παιδιά, των νέων, των εργαζομένων και όσων άλλων αδυνατούν να εκκλησιαστούν νωρίτερα.

Η θ. λειτουργία τελείται στον Παλαιό Ιερό Ναό Αγίων Αναργύρων.



19-25 ΜΑΡΤΙΟΥ

Η κίνηση του Μητροπολίτη

Το πρόγραμμα κίνησης του Μητροπολίτου μας κ. Παντελεήμονος για τις ερχόμενες ήμερες έχει ως εξής:

Το Σάββατο 19 Μαρτίου το πρωί ο Μητροπολίτης μας κ. Παντελεήμων θα λειτουργήσει στον Ιερό Μητροπολιτικό Ναό της Καστοριάς.

Το Σάββατο 19 Μαρτίου στις 6 το απόγευμα ο Μητροπολίτης μας κ. Παντελεήμων θα χοροστατήσει στον Αναστάσιμο Εσπερινό στον Ιερό Μητροπολιτικό Ναό Μεταμορφώσεως τον Σωτήρος Νάουσας, όπου στη συνέχεια στα πλαίσια των Αγιορείτικων Ομιλιών θα ομιλήσει ο λόγιος Αγιορείτης Μοναχός π. Μωυσής Αγιορείτης.

Την Κυριακή 20 Μαρτίου το πρωί ο Μητροπολίτης μας κ. Παντελεήμων θα λειτουργήσει στον Ιερό Ναό Αγίου Δημητρίου Ναούσης, όπου θα χοροστατήσει ατή Δοξολογία για την έναρξη του απελευθερωτικού αγώνα ατή Νάουσα το 1822.

Την Κυριακή 20 Μαρτίου στις 11:30 το πρωί ο Μητροπολίτης μας κ. Παντελεήμων θα αναπτύξει εόρτια ομιλία στην αίθουσα της ΓΕΧΑ με θέμα "Η συντριβή των ειδώλων".

Την Κυριακή 20 Μαρτίου στις 6:00 το απόγευμα ο Μητροπολίτης μας κ. Παντελεήμων θα χοροστατήσει στον Κατανυκτικό Εσπερινό στον Ιερό Ναό Αγίου Αντωνίου, Πολιούχου Βεροίας, όπου στη συνέχεια θα ομιλήσει ο Οσιολογιώτατος Μοναχός π. Μωυσής Αγιορείτης με θέμα: "Πνεύμα αργολογίας μη μοι δος".

Τη Δευτέρα 21 Μαρτίου το πρωί ο Μητροπολίτης μας κ. Παντελεήμων θα τελέσει τη θεία λειτουργία των Προηγιασμένων στον Ιερό Ναό Αγίου Γεωργίου Αγγελοχωρίου Ειονουπόλεως.

Τη Δευτέρα 21 Μαρτίου στις 6 το απόγευμα ο Μητροπολίτης μας κ. Παντελεήμων θα χοροστατήσει στην ακολουθία του Μεγάλου Αποδείπνου και έπειτα στα πλαίσια των εσπερινών ομιλιών θα αναπτύξει την ομιλία του στον Ιερό Ναό του Αγίου Αντωνίου τον Βεροιέως.

Την Τρίτη 22 Μαρτίου το πρωί ο Μητροπολίτης μας κ. Παντελεήμων θα τελέσει τη θεία λειτουργία των Προηγιασμένων στον Ιερό Ναό Αγίου Γεωργίου Γεωργιανών.

Την Τρίτη 22 Μαρτίου στις 6 το απόγευμα ο Μητροπολίτης μας κ. Παντελεήμων θα τελέσει Ιερόν Ευχέλαιον στον Ιερό Ναό Αγίου Γεωργίου Δήμου Δοβρά.

Την Τετάρτη 23 Μαρτίου το πρωί ο Μητροπολίτης μας κ. Παντελεήμων θα τελέσει την θεία λειτουργία των Προηγιασμένων Δώρων στον Ιερό Ναό Αγίου Γεωργίου στο Σταυρό.

Την Τετάρτη 23 Μαρτίου στις 6 το απόγευμα ο Μητροπολίτης μας κ. Παντελεήμων θα χοροστατήσει στην ακολουθία του Μεγάλου Αποδείπνου και έπειτα στα πλαίσια των εσπερινών ομιλιών θα αναπτύξει την ομιλία του στον Ιερό Ναό του Αγίου Μηνά στη Νάουσα.

Την Πέμπτη 24 Μαρτίου το πρωί ο Μητροπολίτης μας κ. Παντελεήμων θα τελέσει την θεία λειτουργία των Προηγιασμένων Δώρων στον Ιερό Ναό Προφήτου Ηλιού στο Άνω Ζερβοχώρι.

Την Πέμπτη 24 Μαρτίου στις 6 το απόγευμα θα χοροστατήσει στον Πανηγυρίζοντα Ιερό Ναό Ευαγγελισμού της Θεοτόκου στη Νάουσα.

Την Παρασκευή 25 Μαρτίου, εορτή του Ευαγγελισμού της Θεοτόκου, ο Μητροπολίτης μας κ. Παντελεήμων θα τελέσει τη θεία λειτουργία στον Ιερό Ναό Αγίου Αντωνίου Πολιούχου Βεροίας και θα χοροστατήσει στη Δοξολογία για την Ελληνική Επανάσταση του 1821.

Ολοκληρώθηκε από τον Δήμο Απ. Παύλου το πρόγραμμα "Παιδί και Χιονοδρομία"





Ολοκληρώθηκε την Κυριακή 13.3.2005 στο Κάτω Βέρμιο το Πρόγραμμα Παιδί και Χιονοδρομία που διοργάνωσε η Δημοτική Επιχείρηση Πολιτισμού Αθλητισμού και Ανάπτυξης του Δήμου Αποστόλου Παύλου .

Στο πρόγραμμα συμμετείχαν 50 αγόρια και κορίτσια δημότες του Δήμου Αποστόλου Παύλου και η διάρκεια του ήταν 5 εβδομάδες.

Στόχος του προγράμματος ήταν να γνωρίσουν τα παιδιά το βουνό και τη χιονοδρομία και να μάθουν τα βασικά για το άθλημα του σκι. Κατά τη διάρκεια του προγράμματος τα παιδιά συνοδευόταν από την Πρόεδρο της Δημοτικής Επιχείρησης Πολιτισμού Αθλητισμού και Ανάπτυξης Δήμου Αποστόλου κ.Σταυροπούλου Βαρβάρα και τρεις καθηγητές φυσικής αγωγής ως εκπαιδευτές.

Αριθ. 3949
ΠΕΡΙΛΗΨΗ ΚΑΤΑΣΧΕΤΗΡΙΟΥ ΕΚΘΕΣΕΩΣ ΠΛΕΙΣΤΗΡΙΑΣΜΟΥ

Ο Δικαστικός Επιμελητής Βέροιας Βασίλειος Λάσκαρης δηλώνω ότι την 6-4-2005 ημέρα Τετάρτη και από τις ώρες 12.00 έως 14.00 στο Δημαρχιακό Κατάστημα Δήμου Αποστόλου Παύλου και ενώπιον της Συμβολαιογράφου Βασιλικής Αχτσή ΘΑ ΒΓΕΙ σε πλειστηριασμό η ακίνητη περιουσία του οφειλέτου Κων/νου Πλωμαρίτη του Γεωργίου, κατοίκου Μακροχωρίου επισπεύσει του Αγροτικού Συνεταιρισμού "Μέσης". ΗΤΟΙ: 1) το υπ' αριθ. 246 τεμάχιο οικοπέδου εκτάσεως 367 τ.μ. εξ' αδιαιρέτου που βρίσκεται στο Δήμο Αποστόλου Παύλου συνολικής έκτασης 1881 τ.μ. Εντός αυτού υπάρχει διόροφος κατοικία και αποθήκη. Εξετιμήθη 65.000 ευρώ. 2) Το υπ' αριθ. 383 κληροτεμάχιο ολικής έκτασης 8.791 τ.μ. που βρίσκεται στη θέση Τριποτάμου στη κτηματική περιοχή Γεωργιανών εξετιμήθη 15.000 ευρώ και συνολικά 80.000 ευρώ. Πρώτη προσφορά το 1/2 της αξίας ευρώ 40.000.

Ο ΔΗΛΩΝ ΔΙΚ. ΕΠΙΜΕΛΗΤΗΣ
ΒΑΣ. ΛΑΣΚΑΡΗΣ

ΠΕΡΙΛΗΨΗ ΑΠΟΦΑΣΕΩΣ

Με την υπ' αριθ. 11741 Γ/2005 έκθεση επιδόσεως του δικαστικού επιμελητού Βεροίας Παναγιώτη Κουπίδη, κοινοποιήθηκε προς τον κ. Εισαγγελέα Πρωτοδικών Βεροίας, για τον αγνώστου διαμονής Δημήτριο Ζάνταλη του Ιωάννη, αντίγραφο εξ απογράφου της υπ' αριθ. 116/2004 απόφασης ασφαλιστικών μέτρων του Ειρηνοδικείου Βεροίας, επιτάσσοντος την αφαίρεση και απόδοση στον αιτούντα Αντώνιο Καρατίδη, κάτοικο Βεροίας του υπ' αριθ. ΕΕΑ 6085 ΙΧΦ αυτοκινήτου, καθόσον αναγνωρίσθηκε προσωρινά νομέας ο πιο πάνω αιτών.

Βέροια 8/3/2005

Ο ΠΛΗΡΕΞΟΥΣΙΟΣ ΔΙΚΗΓΟΡΟΣ
ΑΛΕΞΑΝΔΡΟΣ Γ. ΚΟΥΤΣΙΜΑΝΗΣ

ΕΛΛΗΝΙΚΗ ΔΗΜΟΚΡΑΤΙΑ
ΚΤΗΜΑΤΙΚΗ ΥΠΗΡΕΣΙΑ ΗΜΑΘΙΑΣ
Βέροια 17-3-2005
Αριθ. Πρωτ. 273

ΠΕΡΙΛΗΨΗ ΔΗΜΟΠΡΑΣΙΑΣ

Ο Προϊστάμενος της Κτηματικής Υπηρεσίας Βέροιας, διακηρύσσει ότι την 5-4-2005 ημέρα Τρίτη και ώρα 10 π.μ. έως 11 π.μ. εκτίθεται με φανερή πλειοδοτική δημοπρασία η εκμίσθωση του αποκλειστικού δικαιώματος υλοτομίας του ενδεικτικού ποσού των 2277 κ.μ. ξυλώδους όγκου Οξυάς και 460 κ.μ ξυλώδους όγκου Δρυός των συστάδων 18α, 24α και 24β του συν/του δάσους Πολυδένδρου.

Η δημοπρασία θα γίνει στα γραφεία του Δασαρχείου Βέροιας, σύμφωνα με τους όρους και τις υποχρεώσεις των με αριθ. 271, 272, 273/2005 διακηρύξεων δημοπρασίας των οποίων μπορούν να λάβουν γνώση οι ενδιαφερόμενοι, κατά τις εργάσιμες μέρες και ώρες.

Σε περίπτωση που η δημοπρασία αποβεί άγονος, επαναλαμβάνεται με τους ίδιους όρους και υποχρεώσεις και στον ίδιο τόπο και χρόνο την Τρίτη 12-4-2005 και σε περίπτωση που για δεύτερη φορά αποβεί άγονος επαναλαμβάνεται την 19-12-2005 ημέρα τρίτη και ώρα 10 π.μ. - 11 π.μ. με τους ίδιους όρους και υποχρεώσεις.

Ο Προϊστάμενος Κτηματικής Υπηρεσίας
ΧΡΗΣΤΟΣ ΠΟΛΙΑΝΙΔΗΣ
ΦΟΡΟΤΕΧΝΙΚΟΣ ΤΕ/Α

ΦΙΛΑΝΘΡΩΠΙΚΟΣ ΜΗ ΚΕΡΔΟΣΚΟΠΙΚΟΣ ΣΥΛΛΟΓΟΣ ΓΟΝΕΩΝ ΚΑΙ ΚΗΔΕΜΟΝΩΝ Α.Μ.Ε.Α. Ν. ΗΜΑΘΙΑΣ

ΕΥΧΑΡΙΣΤΗΡΙΟ

Ο Φιλανθρωπικός μη Κερδοσκοπικός Σύλλογος Γονέων και Κηδεμόνων Ατόμων με Ειδικές Ανάγκες Ν. Ημαθίας, "Τα Παιδιά της Άνοιξης" και το προσωπικό του Κέντρου Κατάρτισης, Απασχόλησης και Διημέρευσης, ευχαριστούν θερμά:

Την κα Μαρία Σύρπη και τα παιδιά της για τη δωρεά 200 ευρώ για την συμπλήρωση 40 ημερών από το θάνατο του συζύγου και πατέρα Μενέλαου Σύρπη.

ΠΕΡΙΛΗΨΗ ΠΛΕΙΣΤΗΡΙΑΣΜΟΥ

Στις 6-Απριλίου του 2005 έτους ημέρα Τετάρτη και ώρα 12 μ. με 14 μ. μ. στο Δημοτικό Κατ/μα Βέροιας (Μητροπόλεως 55 3ος όροφος) και ενώπιον της Συμβ/φου Βέροιας Όλγας Γιαμά θα βγεί σε πλειστηριασμό η ακίνητη περιουσία του οφειλέτη Γεωργίου Βουρδούνη του Αποστόλου κατοίκου Βέροιας σε εκτέλεση της υπ' αριθ. 74/2000 Δ/γής πλ/μής του Ειρηνοδικείου Βέροιας ήτοι: το 17% το οποίο αντιστοιχεί σε 59,20 τ.μ. εξ αδιαιρέτου επί ενός οικοπέδου ολικής εκτάσεως 348,27 τ.μ. κειμένου εντός της πόλεως Βέροιας στη συνοικία «Τσαγλαΐκ» και επί της παρόδου που προσβλέπει στην οδό Μαυρομιχάλη (έναντι του Βήματος Απ. Παύλου) εντός του οποίου υπάρχει οικία ισόγεια παλαιάς κατασκευής από τούβλα άνευ κεραμοσκεπής 80 τ.μ. περίπου, σε τιμή πρώτης προσφοράς 9.000 ευρώ. Έχει μία Υποθήκη εγγεγραμμένη υπέρ της Α.Τ.Ε.

Ο ΔΙΚΑΣΤΙΚΟΣ ΕΠ/ΤΗΣ
ΚΩΝ/ΝΟΣ Χ. ΒΛΑΧΑΒΑΣ

ΕΛΛΗΝΙΚΗ ΜΑΘΗΜΑΤΙΚΗ ΕΤΑΙΡΕΙΑ
Παράρτημα Ν. Ημαθίας

Τελετή Βράβευσης

των μαθητών που διακρίθηκαν στους μαθηματικούς διαγωνισμούς
«ΘΑΛΗΣ», «ΕΥΚΛΕΙΔΗΣ», «ΑΡΧΙΜΗΔΗΣ»



Κυριακή
10 Απριλίου 2005

ΣΤΕΓΗ ΓΡΑΜΜΑΤΩΝ ΚΑΙ ΤΕΧΝΩΝ ΔΗΜΟΥ ΒΕΡΟΙΑΣ
ώρα 7 μ.μ.

Παρευρίσκεται ο αρχηγός της ΕΛΛΗΝΙΚΗΣ ΕΘΝΙΚΗΣ ΟΜΑΔΑΣ ΜΑΘΗΜΑΤΙΚΩΝ
Καθηγητής του Ε.Μ.Π. **ΑΡΓΥΡΗΣ ΦΕΛΛΟΥΡΗΣ**
Τιμώνται οι **χορηγοί** της ΕΛΛΗΝΙΚΗΣ ΜΑΘΗΜΑΤΙΚΗΣ ΕΤΑΙΡΕΙΑΣ

Τη δικτυακή πύλη Infolibraries παρουσιάζει στην Αθήνα η Δημόσια Βιβλιοθήκη Βέροιας

Η Δημόσια Κεντρική Βιβλιοθήκη Βέροιας παρουσιάζει την ηλεκτρονική πύλη Infolibraries στην Αθήνα. Το έργο "Οριζόντια Δράση Δημιουργίας Δικτυακών Τόπων για τις Βιβλιοθήκες" χρηματοδοτήθηκε στο πλαίσιο του Επιχειρησιακού Προγράμματος της ΚΤΠ κατά 75% από το Ευρωπαϊκό Ταμείο Περιφερειακής Ανάπτυξης (ΕΤΠΑ) και κατά 25% από το Ελληνικό Δημόσιο και υλοποιήθηκε από τη Δημόσια Κεντρική Βιβλιοθήκη Βέροιας (www.libver.gr).

Πρόκειται για την Πύλη των Λαϊκών Βιβλιοθηκών που αποτελεί δείγμα της προσπάθειας των Δημόσιων και Δημοτικών Βιβλιοθηκών για καλύτερες υπηρεσίες, καινοτομία και προσφορά στον πολίτη. Παράλληλα με την ανάπτυξη της πύλης αυτής δημιουργήθηκαν 50 δικτυακοί τόποι για Δημόσιες και Δημοτικές Βιβλιοθήκες με τη χρήση ενός Ολοκληρωμένου Συστήματος Διαχείρισης Περιεχομένου.

Το έργο "Οριζόντια Δράση Δημιουργίας Δικτυακών Τόπων για τις Βιβλιοθήκες" χρηματοδοτήθηκε στο πλαίσιο του Επιχειρησιακού Προγράμματος της ΚτΠ κατά 75% από το Ευρωπαϊκό Ταμείο Περιφερειακής Ανάπτυξης (ΕΤΠΑ) και κατά 25% από το Ελληνικό Δημόσιο και υλοποιήθηκε από τη Δημόσια Κεντρική Βιβλιοθήκη Βέροιας (www.libver.gr).

Το σημαντικό αυτό έργο υλοποιήθηκε από την εταιρεία EXODUS (www.exodus.gr), η οποία ήρθε πρώτη στην τελική κατάταξη μετά από ανοιχτό δημόσιο διαγωνισμό. Το έργο αναπτύχθηκε πάνω στην πλέον εγκατεστημένη πλατφόρμα e.Centric της EXODUS η οποία δίνει τη δυνατότητα δυναμικής διαχείρισης των δικτυακών τόπων των βιβλιοθηκών.

Αξίζει να αναφερθεί η επιτυχημένη υλοποίηση της λύσης, βασίστηκε στην πολύ καλή συνεργασία της Δημόσιος Βιβλιοθήκης της Βέροιας με την εταιρεία EXODUS τα στελέχη της οποίας, με την υψηλή τεχνογνωσία τους, προσέφεραν προστιθέμενη αξία στον σχεδιασμό και την ανάπτυξη του αυτού ιδιαίτερα απαιτητικού έργου."

Η Πύλη για τις Λαϊκές Βιβλιοθήκες παρέχει πρόσβαση στο νέο τοπίο, που διαμορφώνεται σταδιακά και στη χώρα μας στον τομέα του Πολιτισμού και της Εκπαίδευσης.

Τα τελευταία χρόνια, μεγάλες επενδύσεις έχουν αλλάξει την εικόνα των βιβλιοθηκών των Ακαδημαϊκών Ιδρυμάτων. Πολλές Δημόσιες και Δημοτικές Βιβλιοθήκες μέσα από το Επιχειρησιακό Πρόγραμμα της Κοινωνίας της Πληροφορίας έχουν δημιουργήσει υποδομές για πρόσβαση στο Internet και στις νέες τεχνολογίες. Βελτιώνουν συνεχώς τις υπηρεσίες που προσφέρουν και αναπτύσσουν δυναμικά καινούργιες, όπως είναι ο δανεισμός οπτικοακουστικού υλικού, εκπαιδευτικά προγράμματα κλπ.

Μέσα στην Πύλη των Λαϊκών Βιβλιοθηκών μπορείτε να βρείτε:

-Οδηγό και στοιχεία επικοινωνίας για περισσότερες από 600 Δημόσιες, Δημοτικές και Παιδικές Βιβλιοθήκες.

-Κατάλογο με τις ακαδημαϊκές και τις ειδικές Βιβλιοθήκες της χώρας μας.

-Πληροφορίες για Ευρωπαϊκά Προγράμματα που αφορούν Βιβλιοθήκες, Μουσεία & Αρχεία.

-Υλικό για τους επαγγελματίες του χώρου σε θέματα διοίκησης και ανάπτυξης των Βιβλιοθηκών.

-Πρόσβαση ηλεκτρονική στους καταλόγους των Βιβλιοθηκών και σε Δωρεάν Βάσεις δεδομένων.

-Πολλά χρήσιμα links με έμφαση στον πολιτισμό και την εκπαίδευση.

-Υπηρεσία εξυπηρέτησης κοινού όπως "Ρωτήστε τον Βιβλιοθηκονόμο"

-Συνεχή ροή πληροφοριών σε θέματα Βιβλιοθηκών

Ημέρες προβολής του έργου:

Δευτέρα 21 Μαρτίου 2005, 9.00π.μ.-14.00μ.μ.

Ημερίδα με τίτλο "Οι Λαϊκές Βιβλιοθήκες στο Διαδίκτυο", Εθνικό Ίδρυμα Ερευνών

Τρίτη, 29 Μαρτίου 2005, 11.00π.μ.

Παρουσίαση της δικτυακής πύλης www.infolibraries.gr

Νέο Αμφιθέατρο ΣΕΥΠ, ΤΕΙ Θεσ/νίκης, Σίνδος

Πέμπτη, 31 Μαρτίου 2005, 12.00μ.μ.

Παρουσίαση της δικτυακής πύλης www.infolibraries.gr

Δημοτική Βιβλιοθήκη Θεσ/νίκης



Δημόσια Κεντρική Βιβλιοθήκη Βέροιας

ΧΡΗΣΙΜΑ ΤΗΛΕΦΩΝΑ

ΝΟΜΑΡΧΙΑ τηλ. κέντρο . 2331025.000
Γραφείο Νομάρχη 2331022.310
ΚΕΠΝομ.Αυτ/σης ..2331077970, 77980
Πυροσβεστική, 23310199,2331022.222
Νοσοκομείο, ...2331022.082
ΕΚΑΒ 166
ΔΕΥΑΒ 2331078.824
ΔΕΥΑΒ Βλάβες 2331021.814
ΔΕΗ 1050 .....2331020.400
ΟΤΕ Βλάβες 121
ΚΤΕΛ (Υπεραστικά) 2331022.342
ΚΤΕΛ (Αστικά) 2331022.282
ΟΣΕ 2331024.444
ΡΑΔΙΟΤΑΞΙ 2331062.555 - 2331062.666
ΤΑΞΙ (πιάτσα ΚΤΕΛ) 23310-75151
ΓΡ. ΤΕΛΕΤΩΝ ΔΗΜΟΥ ... 2331066300
ΓΡ. ΤΕΛΕΤΩΝ ΚΥΠΡΑΙΟΥ .2331070.050
ΓΗΡΟΚΟΜΕΙΟ 2331024891
και 0331023322
Α' ΚΑΠΗ 2331028.664
Β' ΚΑΠΗ 2331021.286
ΔΟΥ ΒΕΡΟΙΑΣ
Φορ. Εισοδήματος 2331024.998
Αυτοκινήτων 2331071.626
Φ.Π.Α. 2331024.864
Τελωνείο 2331072.256
Τμήμα Συγκοινωνιών 23310 77.871
ΚΤΕΟ 2331042.420, 2331042.421
Β'Σ.Σ. τηλ. κέντρο 2331032.611
Στρατολογικό Γραφείο 2331032.464, 0331024.692
ΟΑΕΔ 2331026.888
Οργανισμός Εργατικής Κατοικίας 2331025.180
Εθν. Οργαν. Πρόνοιας ...2331024.598
ΤΟΕΒ 2331024.669
Δημοτική Επιχείρηση Πολιτισμού 2331022.967, 2331062.548
Δημ. Βιβλιοθήκη «Ζωγιοπούλου» 2331024.879
Αλσος Παπάγου 2331072.654
Δημ. Περίπτερο Ελιάς ..2331071.015
Ι. Μητρόπολη 2331022270
ΔΗΠΕΘΕ 2331074.433
Κ.Π.Π.Ε. 2331070521
ΗΦΑΙΣΤΟΣ ..2331020244, 2331028220
Οδική Βοήθεια ΕΛΠΑ 104, 191
Οδική Βοήθεια EXPRESS SERVICE 1154

HELLAS SERVICE 1057 -2331060919
Οδική Βοήθεια

Οδική Βοήθεια INTERAMERICAN 168
ΙΝΤΕΡΣΑΛΟΝΙΚΑ .από κινητό 11555
.....από σταθερό 2310492100
ΑΣΤΥΝΟΜΙΚΗ Δ/ΝΣΗ ΗΜΑΘΙΑΣ (ΕΠΙΤΕΛΕΙΟ)
Διευθυντής: 2331072.222, 76.615
Α' Υποδ/ντής: 2331020.240, 76.612
Β' Υποδ/ντής: 2331076.611
Υπασπιστής: 2331076.610, 76.613
Κέντρο Αμεσης Επέμβασης: 100, 2331025.197, 76.625
FAX: 23.333
ΑΣΤΥΝΟΜΙΚΟ ΤΜΗΜΑ ΒΕΡΟΙΑΣ
Διοικητής: ..2331070.655, 2331076.645
Υποδιοικητής: 2331076.642
ΑΞ/κός Υπηρεσίας: 2331076.643
Γραμματεία: 2331076.646, 2331076.647
ΤΜΗΜΑ ΑΣΦΑΛΕΙΑΣ ΒΕΡΟΙΑΣ
Διοικητής: .2331070.588, 2331076.655
Υποδιοικητής: 2331076.658
ΑΞ/κός Υπηρεσίας: 2331076.653
Γραμματεία: 2331076.656
Γραφείο Αλλοδαπών: 2331076.657
ΤΜΗΜΑ ΤΡΟΧΑΙΑΣ ΒΕΡΟΙΑΣ
Διοικητής: .2331071.071, 2331076.665
Υποδιοικητής: 2331076.667
ΑΞ/κός Υπηρεσίας: 2331076.669
Γραμματεία: 2331076.663
Γραμματεία (Μοτοποδήλατα): 2331076.664
Τμήμα Συνοριακής Φύλαξης Γεωργιανών 2331098000

Δήμος Νάουσας (23320)
Δημαρχείο 2332053.010
Αμεση Δράση 2332022.221
Πυροσβεστική 2332022.199
Νοσοκομείο 2332022.200
ΕΚΑΒ 166
ΔΕΗ 2332022.314
ΟΤΕ Βλάβες 121
ΟΣΕ 2332041.535
ΚΤΕΛ (Υπεραστικά) 2332022.223
ΚΤΕΛ (Αστικά) 2332028.500
ΤΑΞΙ (Στουγιαννάκη) 2332022.636
Πλ. Καρατάσου 2332022.552
Τμήμα Συνοριακής Φύλαξης Νάουσας 2332023767

Δήμος Αλεξάνδρειας (23330)
Δημαρχείο 2333053400
Δήμαρχος 2333053401
Αμεση Δράση 23330 53333
Πυροσβεστική 2333024199
Κέντρο Υγείας 2333026.901
ΕΚΑΒ 166
ΔΕΗ 2333023.364
ΟΤΕ Βλάβες 121
ΟΣΕ 2333023.210

Δήμος Πλατέος (23330)
Δημαρχείο 2333063.208
Δήμαρχος 2333064.534
Ελληνική Αστυνομία 2333063.333
Αγροτικό Ιατρείο 2333063.243
ΤΑΞΙ 2333064.022
ΟΣΕ 2333063.216

Δήμος Μελίκης (23310)
Δημαρχείο 2331081.561
Δήμαρχος 2331082.200
Αστυνομία 2331081.264
Αγροτικό Ιατρείο 2331081.204
ΤΑΞΙ 2331081.596
ΚΤΕΛ 2331082.370

Δήμος Απ. Παύλου (23310)
Δημαρχείο . 2331041.250, 2331042.777
Αστυνομία 2331041.238
Αγροτικό Ιατρείο 2331041.888

Δήμος Ειρηνούπολης (23320)
Δημαρχείο 2332052.626

Δήμος Αντιγονιδών (23310)
Δημαρχείο 2331039.700

Δήμος Ανθεμίων (23320)
Δημαρχείο 2332053.100

Δήμος Βεργίνας (23310)
Δημαρχείο 2331092.337

Δήμος Μακεδονίδος (23310)
Δημαρχείο 2331096.300, 2331096.428

Δήμος Δοβρά (23310)
Δημαρχείο 2331051.205

ΤΗΛΕΦΩΝΑ ΔΗΜΟΥ ΒΕΡΟΙΑΣ

ΓΡΑΦΕΙΟ ΔΗΜΑΡΧΟΥ	59505 - 6		22330
ΓΡΑΦΕΙΟ ΑΔΕΙΩΝ ΚΑΤΑΣΤΗΜΑΤΩΝ	59528		59515
ΕΣΟΔΑ	59535		59515
ΛΟΓΙΣΤΗΡΙΟ	59537	59539	59515
ΤΑΜΕΙΟ	59541	59542	59515
ΔΗΜΟΤΟΛΟΓΙΑ	59548	73333	
ΛΗΞΙΑΡΧΕΙΟ	59545	59546	73333
ΔΗΜΟΤΙΚΗ ΑΣΤΥΝΟΜΙΑ	59592	59564	59515
Δ/ΝΣΗ ΤΕΧΝΙΚΟΥ & ΠΟΛΕΟΔΟΜΙΑΣ	59500		21777
ΓΡΑΦΕΙΟ ΚΑΘΑΡΙΟΤΗΤΑΣ	59509		
ΝΕΚΡΟΤΑΦΕΙΟ	59513		

Φαρμακεία



Σάββατο 19 Μαρτίου 2005

Εφημερεύουν:
08.00-14.30 Φουκαλας Αργύρης, Μητροπόλεως 65, Βενιζέλου γωνία, τηλ. 22113
08.00-14.30 Τσιαρρα - Ζέρη Βικτώρια, Κονίτσης 15, Εμμ. Ζάχου γωνία, περιοχή ΚΤΕΛ, τηλ. 62163
08.00-14.30 Λάϊος Μανώλης, Βενιζέλου 26, τηλ. 67420
14.30-20.30 Σίμου Μιμίκα, Κάππου 4 πεζόδρομος Αγοράς, τηλ. 73124
Διανυκτερεύει:
18.00-01.00 Λιάκος Αναστάσιος, Κίμωνος 1-3 Προμηθέας, πιάτσα Ταξί, τηλ. 72677

Συνεργείο επιφυλακής της ΔΕΥΑΒ

Το συνεργείο επιφυλακής της ΔΕΥΑΒ κατά το διάστημα από **16-3-2005** μέχρι **31-3-2005** θα είναι το εξής:

Αυτόματος τηλεφωνητής βλαβών: τηλ. 23310 21814, 78815, Κουρτίδης Ιωάννης, Τεχνίτης Υδραυλικός 6977 578583, Δουζένης Σωτήρης , Εργάτης

ΓΡΑΦΕΙΟ ΤΕΛΕΤΩΝ ΕΛΕΥΘΕΡΙΟΥ Γ. ΚΥΠΡΑΙΟΥ

ΑΓΙΟΥ ΔΗΜΗΤΡΙΟΥ 4 - ΤΗΛ. 70050 - 71981 - 28096

Στην παλιά Τροχαία απέναντι από το Δημαρχείο

Η δαπάνη μιας άψογης τελετής, στο γραφείο μας είναι η μικρότερη και η οικονομικότερη από οπουδήποτε αλλού

ΚΑΝΤΕ ΣΥΓΚΡΙΣΗ ΣΤΙΣ ΤΙΜΕΣ ΜΑΣ

ΔΩΡΕΑΝ ΓΙΑ ΑΠΟΡΟΥΣ ΚΙΒΩΤΙΑ ΟΣΤΩΝ

Διανυκτερεύοντα Βενζινάδικα



Σάββατο 19 Μαρτίου 2005

Γαλάνης Δημ. Πιερίων 147 τηλ. 26300
Έξαρχος Αναστ. Σταδίου 190 τηλ. 72650

ΕΜΠΟΡΙΚΟΣ ΣΥΛΛΟΓΟΣ ΒΕΡΟΙΑΣ

ΓΙΝΕ ΜΕΛΟΣ ΤΟΥ ΕΜΠΟΡΙΚΟΥ ΣΥΛΛΟΓΟΥ ΤΩΡΑ !!!

✓ ΓΙΑ ΤΟ ΚΑΛΟ ΤΗΣ ΑΓΟΡΑΣ
✓ ΓΙΑ ΤΟ ΚΑΛΟ ΤΗΣ ΠΟΛΗΣ
✓ ΓΙΑ ΤΟ ΣΥΜΦΕΡΟΝ ΣΟΥ

ΠΡΟΓΡΑΜΜΑ

ΕΜΠΟΡΙΚΩΝ ΚΑΤΑΣΤΗΜΑΤΩΝ ΒΕΡΟΙΑΣ από 1 - 11 - 2004 έως 31 - 3 - 2005

Δευτέρα	:8:30 - 14:30	Κλειστά
Τρίτη	:8:30 - 14:00	& 17:00 - 20:00
Τετάρτη	:8:30 - 14:30	Κλειστά
Πέμπτη	:8:30 - 14:00	& 17:00 - 20:00
Παρασκευή	:8:30 - 14:00	& 17:00 - 20:00
Σάββατο	:8:30 - 14:30	Κλειστά

Στηρίζοντας την αγορά της πόλης μας επενδύουμε στο μέλλον των παιδιών μας

-ΧΕΙΜΕΡΙΝΟ ΠΡΟΓΡΑΜΜΑ ΔΡΟΜΟΛΟΓΙΩΝ ΑΠΟ ΔΕΥΤΕΡΑ ΕΩΣ ΠΑΡΑΣΚΕΥΗ--

ΝΑΟΥ-ΒΕΡ-ΘΕΣΕΧ-PRESS
6:30, 7:00, 7:45, 8:45, 9:45, 10:45, 11:45, 12:45, 3:45, 14:45,15:45 16:45, 17:45, 18:55,
ΒΕΡ-ΘΕΣΠΟΣΤΑ
5:30, 6:20, 7:15, 8:00 9:00, 10:00, 11:00,12:00 13:00,14:00,15:00, 16:00

17:00,18:00,19:00, 20:20 21:00
ΘΕΣ-ΒΕΡ-ΝΑΟΥ EXPRESS
6:15,8:15,9:15,10: 15,11:15,12:15,13: 15,14:15,15:15,16: 15,17:15,18:15,19: 15,20:45
ΒΕΡΟΙΑΑΘΗΝΑ
8:30,15:00,20:30
ΒΕΡ-ΝΑΟΥ
6:30,7:05,7:10,7:40,8:40

9:10,10:10,11:10,12:10 12:30,13:10,13:30, 13:45 14:10,14:30,15:10, 16:10 17:10,18:10,19:10, 19:15 20:10,21:40
ΝΑΟΥ-ΒΕΡ
7:45,8:05,9:45,13: 00,14:15,16:30,18: 15,19:00,19:45
ΝΑΟΥΣΑ- ΘΕΣ/ΝΙ-ΚΗ
6:05,7:20,8:20,9:20,10:20,11:20,12:20,13:20,14:20,15:20,16:20,17:20,18:30,20:35
ΒΕΡ-ΚΕΦ-Π.ΣΚΥΛ ΑΛΕΞΑΝΔΡΕΙΑ
6:30,12:00,14:30,19:45
ΒΕΡ-ΜΕΛ-ΑΛΕΞ
6:50,8:00,9:30,11: 10,13:30,14:40,16: 45,18:00,20:00
ΒΕΡ-ΑΛΕΞ
8:30,9:30,10:30,14 :40
ΒΕΡ-ΣΥΚΙΑ
7:05,13:25

ΝΑΟΥ-ΖΕΡ-ΑΡΧΑΓΓΕΛΟ
8:30,11:00,13:30,14:55
ΒΕΡ-ΚΟΥΜΑΡΙΑ ΤΡΙΤΗ-ΣΑΒΒΑΤΟ
8:45,13:30
ΒΕΡ-ΜΑΡΙΝ

ΒΕΡ-ΕΔΕΣ
7:50,9:30,11:00,12 :30,14:45,16:00
ΒΕΡ-ΚΡ.ΒΡΥ
6:00,7:45,10:45,12 :30,14:45,19:15
ΒΕΡ-ΣΤΕΝ ΜΟΝΟΣΠΙΤΑ
7:00,13:15
ΒΕΡ-ΦΥΤΙΑ
6:50,14:30
ΒΕΡ-ΔΑΣΚΙΟ
7:00,14:00
ΜΕΛ-ΘΕΣ/ΝΙΚΗ
6:00

-ΧΕΙΜΕΡΙΝΟ ΠΡΟΓΡΑΜΜΑ ΔΡΟΜΟΛΟΓΙΩΝ ΣΑΒΒΑΤΟΥ-

ΒΕΡ-ΘΕΣΕXPRES
7:45,8:45,9:45,10: 45,11:45,12:45,13 :45,14:45,15:45,1 6:45,17:45,18:55
ΒΕΡ-ΘΕΣ ΠΟΣΤΑ
6:45,8:00,9:00,10: 00,11:00,12:00,13 :00,14:00,15:00,1 6:00,17:00,18:00, 19:00,20:20,21:30
ΘΕΣ-ΒΕΡ-ΝΑΟΥ EXPRES

9:15,10:15,11:15, 12:15,13:15,14:15 15:15,16:15,17:15 18:15,19:15,20:45
ΘΕΣ-ΒΕΡ ΠΟΣΤΑ
6:45,7:45,8:45,9:45,10:45,11:45,12:45,13:45,14:45,15:45,16:45,17:45,18:45, 20:05, 21:30
ΒΕΡΟΙΑ-ΑΘΗΝΑ
8:30,15:00,20:30
ΒΕΡ-ΝΑΟΥ

6:45,7:05,7:45,8:00,8:40,9:00,9:40, 10:10,11:10,11:45 12:10,12:30,13:10 13:30,14:10,14:30 15:10,15:30,16:10 17:10,18:10,19:10 20:10,21:40
ΝΑΟΥ-ΒΕΡ
ΘΕΣ/ΝΙΚΗ
6:20,7:20,8:20, 9:20,10:20,11:20 12:20,13:20,14:20

15:20,16:20,17:20 18:30,20:35
ΝΑΟΥ-ΒΕΡ
7:45,10:00,11:45 13:00,14:15,16:30 19:00,19:45
ΝΑΟΥΣΑ ΖΕΡΒΟΧΩΡΙ
8:30,13:30
ΒΕΡ-ΜΕΛ ΑΛΕΞΑΝ
6:50,8:10,9:30,11: 30,13:30,14:40

16:45,18:00,20:00
ΒΕΡΟΙΑ- Κ.ΒΡΥΣΙ
7:45,10:45,12:30 14:45,19:15
ΒΕΡ-ΣΤΕΝ ΜΟΝΟΣΠ
8:00,13:00
ΒΕΡ-ΚΕΦ Π.ΣΚ-ΑΛΕΞ
6:30,12:00,14:30
ΒΕΡΟΙΑ ΕΔΕΣΣΑ
7:50,9:30,11:00 12:30,14:45

ΒΕΡΟΙΑ-ΜΑΡΙΝΑ
7:00,13:00
ΒΕΡΟΙΑ-ΦΥΤΙΑ
6:50,14:30
ΘΕΣ-ΚΛΕΙΔΙ ΑΛΕΞΑΝ
7:45,11:15,16:30 19:45
ΜΕΛΙΚΗ ΘΕΣ/ΝΙΚΗ
6:00
ΘΕΣ-ΝΑΟΥ ΠΟΣΤΑ
6:45, 7:45

ΒΕΡΟΙΑ-ΘΕΣ/ΝΙΚΗ
5:30, 6:20, 6:30Τ, 7:00Τ,7:115, 7:45Τ, 3:00, 8:45Τ, 9:00, 9:45Τ, 10:00, 10:45Τ, 11:00, 11:45Τ, 12:00, 12:45Τ, 13:00, 13:45Τ, 14:00, 14:45Τ, 15:00 15:45Τ, 16:00,
16:45Τ, 17:00, 17:45Τ, 18:00, 18:55Τ, 19:00, 20:20, 21:00.
ΘΕΣ/ΝΙΚΗ-ΒΕΡΟΙΑ
5:40, 6:15Τ, 6:30, 7:30, 8:15Τ, 8:30, 9:15Τ, 9:30, 10:00, 10:15Τ, 10:45, 11:15Τ, 11:45, 12:15Τ, 12:45, 13.15Τ,
13:45, 14:15Τ, 14:45, 15:15Τ, 15:45, 16:15Τ, 16:45, 17:15Τ, 17:45, 18:15Τ, 18:45, 19:15Τ, 20:05, 20:45Τ, 21:30.
ΝΑΟΥΣΑ-ΘΕΣ/ΝΙΚΗ
6:05Τ, 7:20Τ, 8:20Τ, 9:20Τ, 10:20Τ, 11:20Τ,
12:20Τ, 13:20Τ, 14:20Τ, 15:20Τ, 16:20Τ, 17:20Τ, 18:30Τ, 20:35.
ΘΕΣ/ΝΙΚΗ-ΝΑΟΥΣΑ
6:15Τ, 8:15Τ, 9:15Τ, 10:15Τ, 11:15Τ, 12:15Τ, 13:15Τ, 14:15Τ, 15:15Τ, 16:15Τ, 17:15Τ, 18:15Τ, 19:15Τ, 20:45Τ.

ΓΡΑΜΜΗ ΑΘΗΝΩΝ ΒΕΡΟΙΑ-ΑΘΗΝΑ
ΚΑΘΗΜΕΡΙΝΑ: 8:30,15:00, 20:30.
ΑΘΗΝΑ-ΒΕΡΟΙΑ
ΚΑΘΗΜΕΡΙΝΑ: 8:30,15:00, 20:30.
-Το παραπάνω πρόγραμμα δεν ισχύει Κυριακές και Εορτές. ΤΟ Κ.Τ.Ε.Λ. ΗΜΑΘΙΑΣ ΠΑΡΕΧΕΙ ΣΤΟΥΣ ΕΠΙ-

ΒΑΤΕΣ ΤΗ ΔΥΝΑΤΟΤΗΤΑ ΕΚΔΟΣΗΣ:
-ΜΗΝΙΑΙΑΣ ΚΑΡΤΑΣ ΣΥΓΚΕΚΡΙΜΕΝΩΝ ΔΡΟΜΟΛΟΓΙΩΝ ΜΕ ΕΚΠΤΩΣΗ 30%.
-ΜΗΝΙΑΙΑΣ ΚΑΡΤΑΣ ΑΠΕΡΙΟΡΙΣΤΩΝ ΔΙΑΔΡΟΜΩΝ ΜΕ ΕΚΠΤΩΣΗ 45% ΕΩΣ 50%.
Οπου Τ σημαινει Τοχεία.

Δημόσια Κεντρική Βιβλιοθήκη Βέροιας

ΕΛΛΗΝΙΚΗ ΔΗΜΟΚΡΑΤΙΑ
Β΄ ΠΕΡΙΦΕΡΕΙΑΚΟ ΣΥΣΤΗΜΑ ΥΓΕΙΑΣ ΚΑΙ ΠΡΟΝΟΙΑΣ
ΚΕΝΤΡΙΚΗΣ ΜΑΚΕΔΟΝΙΑΣ
ΓΕΝΙΚΟ ΝΟΣΟΚΟΜΕΙΟ ΒΕΡΟΙΑΣ

Βέροια 7-3-2005
Αριθ. Πρωτ.: 2331

ΑΝΑΚΟΙΝΩΣΗ

Πρόσληψης προσωπικού επτά (7) θέσεων με σύμβαση εργασίας ιδιωτικού δικαίου ορισμένου χρόνου του Γενικού Νοσοκομείου Βέροιας, που ερεύει στη Βέροια

Εχοντας υπόψη:

1.Τις διατάξεις του άρθρου 21 του Ν. 2190/1994, όπως ισχύει μετά τις τροποποιήσεις και συμπληρώσεις των Ν. 2225/1994, 2247/1994, 2266/1994, 2349/1995, 2527/1997, 2738/1999, 3051/2002, 3416/2003, 3174/2003, 3200/2003 και 3260/2004

2.Την αριθμ. ΔΙΠΠ/Φ. ΕΓΚΡ. 8/324/23302/8-12-2004 Απόφαση της Επιτροπής της παρ. 1 του άρθρου 2 της αριθμ. 55/1998 Π.Υ.Σ. "Αναστολή διορισμών και προσλήψεων στο Δημόσιο Τομέα" ΦΕΚ 252/12-11-1998/τ.Α.), όπως ισχύει.

3.Την παρ. 6 της αριθμ. 55/1998 ΠΥΣ όπως ισχύει.

4.Την με αριθμ. Πρωτ. Υ10β/Γ. Π. 11481/2-2-2005 απόφαση του Υπουργού Υγείας και Κοινωνικής Αλληλεγγύης.

5.Τον Οργανισμό του Γενικού Νοσοκομείου Βέροιας

6.Την αριθμ. 26/2244/7-3-2005 απόφαση του Διοικητή του Γενικού Νοσοκομείου Βέροιας

Ανακοινώνει

Την πρόσληψη προσωπικού με σύμβαση εργασίας ιδιωτικού δικαίου ορισμένου χρόνου, συνολικού αριθμού επτά (7) ατόμων για την κάλυψη παροδικών αναγκών των υπηρεσιών του Γενικού Νοσοκομείου Βέροιας για τις εξής κατά αριθμό ατόμων, ειδικότητες, με τα αντίστοιχα προσόντα και την αντίστοιχη χρονική περίοδο

Ειδικότητα	Αριθμός	Ειδικά τυπικά προσόντα	Χρονική διάρκεια
ΠΕ ΝΟΣΗΛΕΥΤΙΚΗΣ εν ελλείψει ΤΕ ΝΟΣΗΛΕΥΤΙΚΗΣ	2	α)Άδεια άσκησης επαγγέλματος Νοσηλευτού β) οποιοδήποτε πτυχίο ή δίπλωμα Α.Ε.Ι. ή δίπλωμα του Ελληνικού Ανοικτού Πανεπιστημίου Α.Ε.Ι, και των Προγραμμάτων Σπουδών Επιλογής Α.Ε.Ι. της ημεδαπής ή άλλος ισότιμος τίτλος σχολών της αλλοδαπής, βάσει του οποίου χορηγήθηκε η ανωτέρω άδεια άσκησης επαγγέλματος. Σε περίπτωση που ο απαιτούμενος αριθμός Νοσηλευτών δεν καλυφθεί από αποφοίτους Α.Ε.Ι. οι θέσεις θα καλυφθούν από υποψήφιους με: α)Άδεια άσκησης επαγγέλματος Νοσηλευτού β) οποιοδήποτε πτυχίο ή δίπλωμα Τ.Ε.Ι. ή Προγραμμάτων Σπουδών Επιλογής Τ.Ε.Ι. της ημεδαπής ή άλλος ισότιμος τίτλος σχολών της ημεδαπής η αλλοδαπής, βάσει του οποίου χορηγήθηκε η ανωτέρω άδεια άσκησης επαγγέλματος.	8 Μήνες
ΔΕ ΝΟΣΗΛΕΥΤΙΚΗΣ	2	α).Άδεια άσκησης επαγγέλματος Βοηθού Νοσηλευτή β)Οποιοδήποτε πτυχίο ή δίπλωμα ή απολυτήριος τίτλος Δευτεροβάθμιας ή μεταδευτεροβάθμιας εκπαίδευσης της ημεδαπής ή άλλος ισότιμος τίτλος της αλλοδαπής βάσει του οποίου χορηγήθηκε ή ως άνω άδεια άσκησης επαγγέλματος	8 Μήνες
ΤΕ ΡΑΔΙΟΛΟΓΙΑΣ - ΑΚΤΙΝΟΛΟΓΙΑΣ εν ελλείψει ΔΕ ΕΜΦΑΝΙΣΤΩΝ - ΧΕΙΡΙΣΤΩΝ	2	Πτυχίο ή δίπλωμα τμήματος Ραδιολογίας - Ακτινολογίας ΤΕΙ ή ομώνυμο πτυχίο ή δίπλωμα Προγραμμάτων Σπουδών Επιλογής (Π.Σ.Ε.) ΤΕΙ ή το αντίστοιχο κατά περιεχόμενο ειδικότητος πτυχίο ή δίπλωμα ΤΕΙ ή προγραμμάτων σπουδών επιλογής (Π.Σ.Ε.) ΤΕΙ της ημεδαπής ή ισοτίμων τίτλων σχολών της ημεδαπής ή αλλοδαπής αντίστοιχης ειδικότητας. Εν ελλείψει υποψηφίων με τα ανωτέρω προσόντα γίνονται δεκτοί υποψήφιοι με πτυχίο ή δίπλωμα ή απολυτήριο τίτλο ειδικότητας Χειριστών Ιατρικών Συσκευών ή αντίστοιχο πτυχίο ή δίπλωμα ή απολυτήριο τίτλο των παρακάτω σχολικών μονάδων: ΙΕΚ ή Τεχνικού Επαγγελματικού Εκπαιδευτηρίου Α΄ ή Β΄ Κύκλου σπουδών ή ενιαίου Πολυκλαδικού Λυκείου ή Τεχνικού Επαγγελματικού Λυκείου ή Τεχνικής Επαγγελματικής Σχολής Δευτεροβάθμιας Εκπαίδευσης ή Σχολής Μαθητείας του ΟΑΕΔ του ν. 1346/83 ή άλλος ισότιμος τίτλος σχολικής μονάδας της ημεδαπής ή αλλοδαπής αντίστοιχης ειδικότητας.	8 Μήνες
ΤΕ ΜΑΙΩΝ - ΤΩΝ	1	α)Άδεια άσκησης επαγγέλματος Μαίας ή Μαιευτού β) οποιοδήποτε πτυχίο ή δίπλωμα Τ.Ε.Ι. ή Προγραμμάτων Σπουδών Επιλογής Τ.Ε.Ι. της ημεδαπής ή άλλος ισότιμος τίτλος σχολών της αλλοδαπής, βάσει του οποίου χορηγήθηκε η ανωτέρω άδεια άσκησης επαγγέλματος.	8 Μήνες

Α. ΓΕΝΙΚΑ ΠΡΟΣΟΝΤΑ ΠΡΟΣΛΗΨΗΣ

1.Οι υποψήφιοι πρέπει να έχουν ηλικία από 18 έως 65 ετών.

2.Να έχουν την υγεία και τη φυσική καταλληλότητα που τους επιτρέπει την εκτέλεση των καθηκόντων της θέσεως που επιλέγουν.

3.Να μην έχουν κώλυμα κατά το άρθρο 8 του Υπαλληλικού Κώδικα (καταδίκη, υποδικία, δικαστική συμπαράσταση).

Β. ΚΡΙΤΗΡΙΑ ΠΡΟΣΛΗΨΗΣ

ΚΡΙΤΗΡΙΟ ΕΝΤΟΠΙΟΤΗΤΑΣ

Οι υποψήφιοι κατατάσσονται σε πίνακα κατά κλάδο ή ειδικότητα με τη σειρά του βαθμού εντοπιότητας (α, β,γ, κ.ο.κ.) Ανάμεσα σ' αυτούς που έχουν την ίδια εντοπιότητα, προηγούνται οι έχοντες τα κύρια προσόντα και ακολουθούν οι έχοντες τα επικουρικά. Αν δεν καλυφθεί ο αριθμός των προσλαμβανόμενων από τους έχοντες τα κύρια ή επικουρικά προσόντα της πρώτης εντοπιότητας προσλαμβάνονται υποψήφιοι που έχουν τα προσόντα της δεύτερης κ.ο.κ. Η σειρά κατάταξης μεταξύ αυτών που έχουν τα ίδια προσόντα, κύρια ή επικουρικά, γίνεται με βάση τη βαθμολογία που συγκεντρώνουν στα βαθμολογούμενα κριτήρια (ανεργία, αριθμός τέκνων πολύτεκνης οικογένειας κ.λ.π.).

Προτάσσονται κατά σειρά:

Α) ΟΙ ΔΗΜΟΤΕΣ των Δήμων και Κοινοτήτων του Νομού Ημαθίας

Β) ΟΙ ΜΟΝΙΜΟΙ ΚΑΤΟΙΚΟΙ όλων των Νομών της χώρας.

ΛΟΙΠΑ ΚΡΙΤΗΡΙΑ

Η σειρά κατάταξης των υποψηφίων κάθε ομάδας εντοπιότητας καθορίζεται με τη ΒΑΘΜΟΛΟΓΗΣΗ ΤΩΝ ΠΑΡΑΚΑΤΩ ΚΡΙΤΗΡΙΩΝ ως ακολούθως:

1.Χρόνος Ανεργίας:

α.Τεσσάρων (4) μηνών ανεργίας Μονάδες 1000

β.Ανω των τεσσάρων (4) μηνών με ανώτατο όριο τους δώδεκα (12) μήνες, προστίθενται ανά μήνα ανεργίας Μονάδες 50

Σημείωση: Ανεργος είναι ο υποψήφιος που έχει τέσσερις (4) τουλάχιστον συνεχείς μήνες ανεργίας, υπολογιζόμενους από την τελευταία ημέρα προθεσμίας υποβολής των αιτήσεων και προς τα πίσω. Επίσης, χρόνος ανεργίας θεωρείται και ο χρόνος παρακολούθησης προγραμμάτων επαγγελματικής κατάρτισης του ΟΑΕΔ, καθώς και εκείνων του Υπουργείου Εργασίας ή άλλων Υπουργείων που εκτελούνται σε συνεργασία με το Υπουργείο Εργασίας ή τον ΟΑΕΔ εφόσον ο υποψήφιος ήταν άνεργος τουλάχιστον επί τετράμηνο κατά τον χρόνο ένταξής του στο πρόγραμμα (παρ. 1 άρθρο 9 Ν. 3051/92) Η συμμετοχή στα προγράμματα απόκτησης εργασιακής εμπειρίας (STAGE) του ΟΑΕΔ θεωρείται ως χρόνος εμπειρίας και όχι ανεργίας.

2.Αριθμός τέκνων πολύτεκνης οικογένειας

α.Για υποψήφιο που είναι πολύτεκνος, για κάθε τέκνο Μονάδες 50

β.Για υποψήφιο που είναι τέκνο πολύτεκνης οικογένειας, για κάθε τέκνο 50

Σημείωση: Τις ανωτέρω μονάδες μπορεί να λάβει μόνο ένα μέλος της ίδιας οικογένειας κατά το ίδιο ημερολογιακό έτος στον ίδιο φορέα (παρ. 1 άρθρο 9 Ν. 3051/2002).

3.Αριθμός ανηλίκων τέκνων

α.Για καθένα από τα δύο (2) πρώτα ανήλικα τέκνα Μονάδες 30

β.Για το τρίτο ανήλικο τέκνο 50

4.Βαθμός βασικού τίτλου σπουδών, που απαιτείται από την ανακοίνωση, μόνο για τις κατηγορίες ΠΕ, ΤΕ και ΔΕ

α.Για τους υποψηφίους των κατηγοριών ΠΕ και ΤΕ οι μονάδες του βαθμού του τίτλου σπουδών με δύο δεκαδικά ψηφία πολλαπλασιάζονται με τον αριθμό 20

β.Για τους υποψήφιους της κατηγορίας ΔΕ οι μονάδες του βαθμού του τίτλου σπουδών με δύο δεκαδικά ψηφία πολλαπλασιάζονται με τον αριθμό 10.

5.Ηλικία

α.Για τους υποψήφιους ηλικίας έως τριάντα (30) ετών με αφετηρία υπολογισμού το απαιτούμενο από την ανακοίνωση κατώτερο όριο ηλικίας και με βάση το έτος γέννησης, ανά έτος Μονάδες 3

β.Για τους υποψήφιους ηλικίας άνω των τριάντα (30) ετών με αφετηρία υπολογισμού το απαιτούμενο από την ανακοίνωση κατώτερο όριο ηλικίας και με βάση το έτος γέννησης, ανά έτος Μονάδες 2

Επί ισοβαθμίας υποψηφίων στη συνολική βαθμολογία προηγείται αυτός που έχει τις περισσότερες μονάδες στο πρώτο κριτήριο (χρόνος ανεργίας) και αν, αυτές συμπίπτουν, αυτός που έχει τις περισσότερες μονάδες στο δεύτερο κριτήριο (αριθμός τέκνων πολύτεκνης οικογένειας) και ούτω καθεξής.

ΕΠΙΣΗΜΑΝΣΕΙΣ

Υποψήφιος που είναι ταυτόχρονα πολύτεκνος και τέκνο πολύτεκνης οικογένειας δικαιούται να κάνει χρήση της προσφορότερης βαθμολογικά εκ των δύο ιδιοτήτων, αποκλειόμενης της αθροιστικής βαθμολόγησης.

Ο πολύτεκνος βαθμολογείται με 50 μονάδες για κάθε τέκνο του και το τέκνο πολύτεκνης οικογένειας βαθμολογείται με 50 μονάδες για κάθε μέλος της οικογένειας του (δηλαδή για κάθε αδελφό του, συμπεριλαμβανομένου και του εαυτού του).

Τόσο ο πολύτεκνος όσο και το τέκνο πολυτέκνου δικαιούται περαιτέρω και τις μονάδες και το κριτήριο των ανηλίκων τέκνων, ήτοι 30 μονάδες για καθένα από τα δύο πρώτα ανήλικα τέκνα και 50 μονάδες για το τρίτο ανήλικο τέκνο. Η βαθμολογία υπολογίζεται μόνο στα ζώντα μέλη της οικογένειας.

Ο υπολογισμός του δωδεκαμήνου, μέσα στο οποίο η απασχόληση του υποψηφίου δεν πρέπει να υπερβαίνει τους οκτώ (8) μήνες, για να μην έχει κώλυμα πρόσληψης γίνεται με αφετηρία το τέλος της απασχόλησης και προς τα πίσω. Οι πίνακες αναρτώνται το πολύ εντός δεκαπέντε (15) ημερών από την τελευταία ημέρα της προθεσμίας υποβολής των αιτήσεων. Από την επομένη της ανάρτησης των πινάκων, ο φορέας μπορεί να προβεί στην πρόσληψη οπότε τεκμαίρετε ότι αρχίζει ο χρόνος απασχόλησης. Σε κάθε περίπτωση ο υπολογισμός του δωδεκαμήνου, μέσα στο οποίο ο υποψήφιος δεν μπορεί να έχει απασχόληση μεγαλύτερη των οκτώ (8) μηνών, παραμένει σταθερός ακόμη και αν η πρόσληψη του προσωπικού γίνει μετά παρέλευση ικανού χρόνου από της αναρτήσεως των πινάκων, ή οι τελευταίοι αναρτηθούν μετά την παρέλευση των 15 ημερών, χωρίς βέβαια στις περιπτώσεις αυτές να επηρεάζεται η διάρκεια της πραγματικής απασχόλησης του προσλαμβανόμενου.

Δυνατότητα άρσης του κωλύματος πρόσληψης, λόγω υπέρβασης της 8μηνης απασχόλησης υφίσταται μόνο στην περίπτωση που ο αριθμός των υποψηφίων που προσέρχονται για κάλυψη των προκηρυσσομένων θέσεων και διαθέτουν τα απαιτούμενα προσόντα είναι μικρότερος του αριθμού των θέσεων αυτών ή δεν προσέρχονται καθόλου υποψήφιοι μη έχοντες κώλυμα πρόσληψης.

Γ. ΠΡΟΘΕΣΜΙΑ ΥΠΟΒΟΛΗΣ ΑΙΤΗΣΕΩΝ

Οι ενδιαφερόμενοι μπορούν να υποβάλουν αίτηση στα γραφεία του Γενικού Νοσοκομείου Βέροιας, περιοχή ΑΣΩΜΑΤΑ Βέροια, και ειδικότερα στο Τμήμα Προσωπικού (αρμόδιοι υπάλληλοι Στεργιοπούλου Κυριακή, Μεταλλίδου Αγγελική και Δαρδραγιαννοπούλου Εφη) τηλ. 2331073612 και 2331059146, εντός προθεσμίας δέκα (10) ημερών, που αρχίζει από την επόμενη ημέρα της τελευταίας δημοσίευσης της παρούσας σε τοπικές εφημερίδες ή της ανάρτησής της στον πίνακα ανακοινώσεων του Γενικού Νοσοκομείου Βέροιας και στο Χώρο ανακοινώσεων του Δήμου Βέροιας, εφόσον η ανάρτησή της είναι τυχόν μεταγενέστερη της δημοσίευσης στις εφημερίδες (παρ. 10 άρθρο 21 2190/94).

Δ. ΥΠΟΒΟΛΗ ΔΙΚΑΙΟΛΟΓΗΤΙΚΩΝ

Οι ενδιαφερόμενοι μαζί με την αίτησή τους , πρέπει να υποβάλουν υποχρεωτικά τα εξής δικαιολογητικά επικυρωμένα:

1.Φωτοαντίγραφο των δύο όψεων της αστυνομικής ταυτότητας.

2.Φωοαντίγραφο του τίτλου σπουδών τους (όπου απαιτείται) στον οποίο να αναγράφεται ο ακριβής βαθμός αυτού (ΜΟΝΟ για υποψηφίους των κατηγοριών ΠΕ, ΤΕ και ΔΕ). Σε κάθε περίπτωση που ο βαθμός εκφράζεται με αξιολογικό χαρακτηρισμό ή με ακέραιο αριθμό πρέπει στην φωτοτυπία του τίτλου να περιλαμβάνεται και βεβαίωση της οικείας σχολής για τον ακριβή αριθμητικό βαθμό.

Για τους αποφοίτους των Ι.Ε.Κ.: ως βαθμός διπλώματος νοείται ο μέσος όρος βαθμολογίας στο θεωρητικό μέρος των εξετάσεων πιστοποίησης ο αναφερόμενος σε βεβαίωση που εκδίδεται από τον ΟΕΕΚ και η οποία δεν ισχύει αυτοτελώς, αλλά αποτελεί αναπόσπαστο παράρτημα του διπλώματος

3.Φωτοαντίγραφο άδειας άσκησης επαγγέλματος (όπου απαιτείται)

4. Υπεύθυνη δήλωση του Ν. 1599/1986 ότι δεν έχουν κώλυμα κατά το άρθρο 8 του Υπαλληλικού Κώδικα: α)ότι δεν έχουν καταδικαστεί για κακούργημα και σε οποιαδήποτε ποινή για κλοπή, υπεξαίρεση (κοινή και στην υπηρεσία), απάτη, εκβίαση, πλαστογραφία, απιστία δικηγόρου, δωροδοκία, καταπίεση, απιστία περί την υπηρεσία, παράβαση καθήκοντος καθ' υποτροπή, συκοφαντική δυσφήμιση, καθώς και για οποιαδήποτε έγκλημα κατά της γενετήσιας ελευθερίας ή οικονομικής εκμετάλλευσης της γενετήσιας ζωής,

β) ότι δεν είναι υπόδικοι και δεν έχουν παραπεμφθεί με τελεσίδικο βούλευμα για κακούργημα ή για πλημμέλημα της προηγούμενης περίπτωσης έστω και αν το αδίκημα παραγράφηκε.

γ)ότι δεν έχουν, λόγω καταδίκης, στερηθεί τα πολιτικά τους δικαιώματα και για όσο χρόνο διαρκεί η στέρηση αυτή, ότι δεν τελούν υπό δικαστική συμπαράσταση.

5.Υπεύθυνη δήλωση του ν. 1599/1986 στην οποία να δηλώνει ο υποψήφιος αν τον αμέσως προηγούμενο χρόνο από την υποβολή της αιτήσεως του έχει απασχοληθεί σε δημόσια υπηρεσία ή νομικό πρόσωπο του άρθρου 14 παρ. 1 του ν. 2190/94 με την ιδιότητα του εποχικού εργαζόμενου ή για κάλυψη περιοδικών ή πρόσκαιρων αναγκών, ή όχι. Σε περίπτωση που έχει απασχοληθεί να δηλώνει την υπηρεσία στην οποία απασχολήθηκε και την ακριβή χρονική διάρκεια της απασχόλησης του (έναρξη και λήξη).

6.Η ανεργία αποδεικνύεται με πρόσφατη βεβαίωση του ΟΑΕΔ (που είναι αρμόδιος προς τούτο). Αποκλείεται η απόδειξη με υποβολή υπεύθυνης δήλωσης και κάρτας ανεργίας.

7.Προκειμένου για ανέργους υποψηφίους που είχαν ενταχθεί σε πρόγραμμα επαγγελματικής κατάρτισης του ΟΑΕΔ: α) βεβαίωση του ΟΑΕΔ στην οποία να αναφέρεται

Συνέχεια στη σελ. 11

Αρχείο Κεντρικής Μακεδονίας

Τηλεόραση - Θέματα

ΕΤ1

06:00 Εκπαιδευτική τηλεόραση
08:00 Θεία λειτουργία
10:00 Μένουμε Ελλάδα
12:00 Παγκόσμιο πρωτάθλημα καλλιτεχνικού πατινάζ
16:00 Η κερκίδα του Σαββάτου
18:30 ΠΑΟΚ - Πανιώνιος υδρόγειος
20:45 Ποιος φοβάται τη Βιρτζίνια Γουλφ
23:00 Ειδήσεις - αθλητικά - καιρός
23:45 Καλημέρα νύχτα

ΝΕΤ

07:30 Η Μίμη και ο Κύριος μπόμπο
08:00 Αργοναύτες
08:30 Το Καπλάνι της βιτρίνας
09:00 Σάββατο-Κυριακή live
12:00 Ειδήσεις
12:30 Φυλακές του δάσους
13:00 ZOOM στα πρόσωπα και τα γεγονότα
14:00 Σπορ ιστορίες
15:00 Ειδήσεις
16:00 Υγεία για όλους
17:00 Ριμέικ
18:00 Ειδήσεις
18:30 Μέρες αγάπης
20:00 Στην Εντατική
21:00 Ειδήσεις
22:00 Στην υγεία μας
00:00 Ειδήσεις
00:30 Στα άκρα
02:00 Στα πλοκάμια της γραφειοκρατίας

ΕΤ3

06:00 ΜΑΜΑ ΜΙΑ (Ε)
07:30 ΟΙ ΡΩΜΑ ΤΗΣ ΘΡΑΚΗΣ
08:30 ΟΙ ΠΡΩΤΕΣ ΕΠΟΧΕΣ
09:00 ΜΑΘΗΜΑΤΙΚΑ ΑΣΤΕΡΙΑ
09:30 Η ΜΑΓΚΙ ΚΑΙ ΤΟ ΑΓΡΙΟ ΤΕΡΑΤΑΚΙ
10:00 ΜΑΘΗΜΑΤΙΚΑ ΓΙΑ ΤΗΝ ΤΕΧΝΟΛΟΓΙΑ
10:30 ΑΠΟ ΤΗΝ ΑΡΧΑΙΟΤΗΤΑ ΣΤΟ ΒΥΖΑΝΤΙΟ -
11:00 ΕΝΕΡΓΕΙΑΚΟ ΠΕΔΙΟ
11:30 DESIRE (Ε)
12:00 ΥΓΕΙΑ ΚΑΙ ΟΙΚΟΛΟΓΙΑ
13:00 ΕΙΔΗΣΕΙΣ
13:20 ΚΑΙΡΟΣ Ειδήσεις
13:30 ΕΚΤΟΣ ΣΥΝΟΡΩΝ
14:00 ΣΙΝΕΜΑΝΙΑ (Ε)
15:00 E-LIFE
15:30 ΤΟ ΑΞΙΟΝ ΕΣΤΙ ΣΤΗ ΘΕΣΣΑΛΟΝΙΚΗ
16:30 ΔΙΑΣΠΟΡΑ ΕΝΗΜΕΡΩΣΗ
18:00 ΡΕΜΠΕΤΙΚΗ ΙΣΤΟΡΙΑ
19:00 ΕΙΔΗΣΕΙΣ
19:50 ΚΑΙΡΟΣ Ειδήσεις
20:00 ΑΓΩΝΑΣ ΠΟΔΟΣΦΑΙΡΟΥ Β ΕΘΝΙΚΗΣ ΚΑΤΗΓΟΡΙΑΣ
22:00 ΤΣΙΡΚΟ ΜΑΣΣΙΜΟ 2001
23:00 ΑΘΛΗΤΙΚΟ ΣΑΒΒΑΤΟΒΡΑΔΟ
00:00 ΕΙΔΗΣΕΙΣ
00:20 ΚΑΙΡΟΣ Ειδήσεις
00:30 ΤΟ ΣΕΞ ΚΑΙ Η ΛΟΥΤΣΙΑ
02:30 ΔΙΑΣΠΟΡΑ (Ε
04:00 E-LIFE (Ε) ΕΝΗΜΕΡΩΣΗ
04:30 ΤΟ ΑΞΙΟΝ ΕΣΤΙ ΣΤΗ ΘΕΣΣΑΛΟΝΙΚΗ (Ε)

MEGA

06:00 Savannah
07:00 MEGA Σαββατοκύριακο
10:00 Το παιδί μου κι εγώ
10:15 Κάπου σε ξέρω
11:00 Επτά θανάσιμες πεθερές
12:00 ΑΡΙΩΝ βραβεία 2004: οι υποψήφιοι
13:00 MEGA Star
14:00 Μεσημβρινό δελτίο ειδήσεων
14:50 Debate
15:50 Traction
16:30 Σ' αγαπώ μ' αγαπάς
17:10 Εραστής δυτικών προαστίων
18:08 Μονολεπτα δελτία ειδήσεων
18:10 Ποιά είναι η Μαργαρίτα
20:00 Κεντρικό δελτίο ειδήσεων
21:00 Ζω ένα δράμα
23:00 Prive'
00:15 Τελευταία γεγονότα
00:30 Ο πρίγκηπας του Σέντραλ Παρκ
02:45 Gazelle Freestyle
02:55 Τζυμ φορμ ντιτζιταλ
03:00 Πορεία ζωής
05:00 Μόνοι στο σπίτι

ΑΝΤ1

06:30 Στούντιο με θέα
10:30 Κωνσταντίνου και Ελένης
11:30 Τα φιλαράκια
12:25 Super GAME
12:30 Σούπερ Σάββατο
13:59 Τα νέα του ΑΝΤ1, 13:00'
14:00 Τα νέα του ΑΝΤ1
14:40 Σατανική νταντά
16:40 ΕΛΛΑΣ το μεγαλείο σου
17:30 Τα νέα του ΑΝΤ1 & ειδήσεις στη νοηματική γλώσσα
17:40 ΕΛΛΑΣ το μεγαλείο σου
18:00 Ο γεροντοκορος
19:00 Fame story
20:00 Τα νέα του ΑΝΤ1
21:00 Fame Story in concert Final (e)
23:30 Fame Story
00:00 Ειδήσεις
00:30 Νυχτερινές ειδήσεις
00:30 Οι λύκοι των δρόμων
02:30 Δέκα με τόνο
02:50 Στα άδυτα της C.I.A.
03:15 Διάγνωση φόνος
04:40 Διάγνωση : φόνος

STAR

06:00 Παιδικό πρόγραμμα
13:00 Ειδήσεις
13:30 Στον έβδομο ουρανό
14:30 Τα φιλαράκια
15:30 Σούπερ πράκτορας 2.0
16:30 Μορταλ κομπατ
17:30 Το μυστικό του χρυσού Βουνού
19:30 Ειδήσεις
21:00 Οι Αθορυβοι
23:15 Κύματα φωτιάς
02:15 Μπο Ζεστ

ALTER

06:30 Παιδικό πρόγραμμα
13:00 Ελιές θρούμπες
14:00 Top Secret Weekend
16:15 Παρατράγουδα
18:45 Ειδήσεις
21:00 Χήρες club
22:00 Η Μαριάννα και οι κάμερες
22:45 Snack Alter
23:00 Οι πύλες του ανεξήγητου
01:30 Το ημερολόγιο του έρωτα 3

ALPHA ΤΗΛΕΟΡΑΣΗ

06:30 Πρωινές σελίδες
10:00 Αυτό μας έλειπε
13:00 Πέρα από τον ορίζοντα
14:00 Ειδήσεις
14:30 Παραπληροφόρηση
17:30 Ειδήσεις
17:40 Ειδήσεις
17:45 ALPHA Πρωτάθλημα
20:00 Ειδήσεις
21:00 Εικόνες
22:00 Κοίτα τι έκανες
00:30 Αρχιπέλαγος [Ε]
01:00 Ειδήσεις
01:15 Το καφενείο των φιλάθλων
01:30 Ειδήσεις
01:45 Το καφενείο των φιλάθλων
03:30 Τηλεαγορές
03:45 Μάχη για τη ζωή
04:45 Φόρμουλα 1

14.30 STAR Τα φιλαράκια
Αμερικανική σειρά. **ΚΩΜΙΚΗ**



17.45 MEGA Μπάρμπα-Στάθης Cook Stars
ΜΑΓΕΙΡΙΚΗ

Ο αγαπημένος σας Μπάρμπα-Στάθης με τον Ηλία Μαμαλάκη παρουσιάζουν μια ακόμη νικήτρια του διαγωνισμού Μπάρμπα-Στάθης Cook Stars και μαγειρεύουν μαζί τη νόστιμη και πρωτότυπη συνταγή της. Παράλληλα ο διαιτολόγος-διατροφολόγος κ. Αναστάσιος Παπαλαζάρου δίνει συμβουλές για σωστούς διατροφικούς συνδυασμούς. Δείτε μια ακόμη συνταγή την Κυριακή στις 14.50.



12.00 ΕΤ-1 Απευθείας μετάδοση από τη Μόσχα. **ΑΘΛΗΤΙΚΗ**

Παγκόσμιο πρωτάθλημα καλλιτεχνικού πατινάζ



Το κορυφαίο αυτό γεγονός της χρονιάς για τους αθλητές, τις αθλήτριες, αλλά και τους λάτρεις του καλλιτεχνικού πατινάζ πραγματοποιείτε στη Ρωσία, μία από τις χώρες που πρωταγωνιστούν στο άθλημα αυτό. Η γοητεία του καλλιτεχνικού πατινάζ είναι ότι συνδυάζει αθλητικά (άλματα) και θεατρικά στοιχεία (χορογραφία).

03.00 MEGA Πορεία ζωής
HAVING OUR SAY: THE DELANEY SISTER'S FIRST ONE HUNDRED YEARS. **ΔΡΑΜΑΤΙΚΗ**



Η ταινία βασίζεται στην αληθινή ιστορία δύο Αφρικανο-αμερικάνων αδελφών, της Μπέισι και της Σέιντι, που διηγούνται στη δημοσιογράφο Έιμι Χιλ Χερθ τις αναμνήσεις μιας ολόκληρης ζωής. Πρόκειται για μια συγκλονιστική κατάθεση ψυχής.

Κριτική: Πολύ καλή.
Σκην.: Λιν Λίντμαν.
Παίζουν: Ρούμπι Ντι, Ντιάν Κάρολ.

ΠΡΟΤΑΣΕΙΣ

• *Για τις απροειδοποίητες αλλαγές υπεύθυνα είναι τα κανάλια*

17.00 Τρεις και κάτι... άντρες

ALPHA Νέα σειρά. **ΚΩΜΙΚΗ**

Ο Τσάρλι Χάρπερ είναι κειμενογράφος σε διαφημιστική εταιρία, ένας ευκατάστατος εργένης με σπίτι στην παραλία, Τζάγκουαρ στο γκαράζ του και πολλές διαθέσιμες γυναίκες. Το άνετο στιλ ζωής του, όμως, διαταράσσεται από τον αδελφό του Άλαν και τον 10χρονο γιο του Τζέικ, οι οποίοι εισβάλλουν στη ζωή του, για να τους φιλοξενήσει για λίγο καιρό. Η γυναίκα του Άλαν, Τζούντιθ, είναι μάλλον γκέι και αποφασίζει ότι θέλει διαζύγιο.





21.00 Χήρες club

ALTER Ελληνική σειρά. **ΚΩΜΙΚΗ**

Η Ματίνα βρίσκει ένα από τα μπουκάλια του κρασιού και το πηγαίνει στο Χημείο, ενώ η Ροδούλα υποψιάζεται πως είναι έγκυος. Τα νέα φτάνουν στα αυτιά του γιατρού και κλονίζουν τη σχέση του με τη Νανά. Ο πρόεδρος εντοπίζει την ένοχο της δολιοφθοράς. Ο γιατρός αποφασίζει να σταθεί στη Ροδούλα και της φέρνει ένα τεστ εγκυμοσύνης από την Τρίπολη.



Τα σχολεία στο Μελικιώτικο καρναβάλι 2005







Οι αποκριάτικες εκδηλώσεις του Δήμου Μελίκης με το γενικό τίτλο "Μελικιώτικο καρναβάλι 2005" ανήκουν πια στο παρελθόν. Άλλο ένα οκταήμερο εκδηλώσεων με παραδοσιακά δρώμενα, ελεύθερο και οργανωμένο καρναβάλι, αναβίωση εθίμων, χορό, τραγούδι, κέφι και ξεφάντωμα πέρασε στην ιστορία. Η διοργάνωση ήταν πολύ καλή, εντυπωσιακή η συμμετοχή καρναβαλιστών και θεατών. Πετυχημένες οι εκδηλώσεις με πολύ κόσμο κι αξίζουν συγχαρητήρια στους διοργανωτές αλλά και ευχαριστίες στους επισκέπτες για την υποστήριξη των εκδηλώσεων με την παρουσία τους.

Αξίζει όμως να σταθεί κανείς στην παρουσία των παιδιών και τη συμμετοχή των σχολείων στις εκδηλώσεις. Τα σχολεία - δάσκαλοι και μαθητές - στήριξαν το καρναβάλι από τα πρώτα του βήματα. Βάλανε τον ενθουσιασμό τους, τα νιάτα τους, τη ζωντάνια τους, τις γνώσεις τους, τις ιδέες, το μεράκι, την αγάπη για τον τόπο τους κι ήταν κι είναι πάντοτε παρόντα σε κάθε προσπάθεια για το καλό του τόπου, για την επιτυχία των εκδηλώσεων. Κοινή διαπίστωση είναι πως η συμμετοχή κι η παρουσία των παιδιών μέσα από τα σχολεία τους είναι κάθε χρόνο και καλύτερη. Πιο οργανωμένη, ευρηματική, ενθουσιώδης, πιο μαζική, περισσότερο αυθόρμητη, πιο εντυπωσιακή, γεμάτη ζωντάνια,περισσότερο προσεγμένη. Πείθουν το θεατή γι' αυτό που κάνουν. Το καρναβάλι τους έχει γίνει βίωμα. Το καρναβάλι της Μελίκης ρίζωσε και απόκτησε κλωνάρια. Ελπίδα για τη διατήρησή του τα παιδιά. Τα παιδιά που χαρήκαμε αυτές τις μέρες σε όμορφες και οργανωμένες παρουσίες μέσα από τα σχολεία τους.

Τα είδαμε να συμμετέχουν ενεργά στον "Καλόγερο" να χορεύουν με τα παραδοσιακά όργανα, να πρωταγωνιστούν στον Αποκριάτικο γάμο, να παρελαύνουν γεμάτα ενθουσιασμό στην παρέλαση της Καθαρής Δευτέρας, να εντυπωσιάζουν με τη θεματολογία τους, την εμφάνισή τους, την παρουσία τους, τις ιδέες και το χιούμορ τους.

Το σχολείο είναι ζωντανό κι αναπόσπαστο κομμάτι της κοινωνίας, αποτελεί μέρος της κάθε κοινωνίας κι επομένως δεν μπορεί να μένει μακριά και έξω απ' ό,τι συμβαίνει γύρω. Δεν είναι απλός θεατής αλλά συμμετέχει ενεργά στο κοινωνικό γίγνεσθαι. Με τη δυναμική που διαθέτει βοηθά στη διαμόρφωση προϋποθέσεων για το ανέβασμα του ανθρώπου. Καλλιεργεί τη συμμετοχικότητα, προωθεί την κοινωνικοποίηση του ατόμου, το ομαδικό πνεύμα , τη συλλογική προσπάθεια, τη συνέπεια και υπευθυνότητα, τον ευγενή ανταγωνισμό, θέτει στόχους.

Όλα αυτά χαρακτήριζαν την παρουσία των σχολείων του δήμου Μελίκης (Δημοτικά - Γυμνάσιο - Λύκειο) και το σχολείο της Κουλούρας που πήραν τις φετινές εκδηλώσεις. Ολοι τους ήταν υπέροχοι.

Συγχαρητήρια στους εκπαιδευτικούς (δασκάλους και καθηγητές), τους μαθητές, τους συνοδούς των τμημάτων και σε όσους συνέβαλαν σ' αυτό το πολύ όμορφο αποτέλεσμα.

Καλή πρόοδο, παιδιά!
Χρόνια πολλά και
καλή Σαρακοστή σ' όλους.

Στέργιος Α. Μπαρτζώκας

Ξεκινάει στην Ημαθία η δράση "Γυναικεία Δυναμική"

✓Υποβολή αιτήσεων συμμετοχής από 18 έως 28 Μαρτίου

Η ΔΕΤΟΠΟΚΑ Βέροιας, ο Δήμος Νάουσας, η Αναπτυξιακή Ημαθίας και το Κέντρο Εργάνη με την υποστήριξη 18 ακόμη φορέων από την Κεντρική Μακεδονία, ανακοινώνουν την έναρξη του σχεδίου δράσης 'Γυναικεία Δυναμική' που εντάσσεται στις 'Ολοκληρωμένες Παρεμβάσεις υπέρ των Γυναικών' (μέτρο 5.3, του Ε.Π. Απασχόληση και Επαγγελματική Κατάρτιση), το οποίο χρηματοδοτεί και υποστηρίζει ενεργά η Γενική Γραμματεία Ισότητας.

Στο Νομό Ημαθίας στο πλαίσιο της "Γυναικείας Δυναμικής" θα λειτουργήσουν δύο δομές συμβουλευτικής: στο ΚΕΣΥΥ της ΔΕΤΟΠΟΚΑ και στο Δήμο Νάουσας. Στο σύνολο του νομού θα υποστηριχθούν 75 γυναίκες (άνεργες και εργαζόμενες) μέσα από μια σειρά εξατομικευμένων και ολιστικών υπηρεσιών συμβουλευτικής με στόχο την επιτυχημένη ένταξη τους στην αγορά εργασίας ή τη δημιουργία της δικής τους, βιώσιμης επιχείρηση.

Η συμβουλευτική διαδικασία θα οδηγεί τις άνεργες γυναίκες σε ενεργητικές πολιτικές απασχόλησης και θα 'δεθεί' με προγράμματα χρηματοδότησης του Ο.Α.Ε.Δ., (stage, Νέων Ελεύθερων Επαγγελματικών, ή Νέων Θέσεων Εργασίας) ή θα τις υποστηρίξει να αξιοποιήσουν χρηματοδοτικές πηγές και προγράμματα από το Γ' ΚΠΣ. Οι αυτοαπασχολούμενες γυναίκες ή μέλη συνεταιρισμών θα υποστηριχθούν μέσα από τη συμβουλευτική διαδικασία για την ενδυνάμωση, βελτίωση και ανάπτυξη των συνεταιρισμών τους, για τη δικτύωση τους, για προβολή των προϊόντων τους, και όπου αυτό είναι δυνατόν ή απαραίτητο την προώθηση τους στην κατάρτιση.

Αιτήσεις από άνεργες* γυναίκες που κατοικούν σ τη Βέροια και τους όμορους δήμους και ενδιαφέρονται γι α ένταξη στο σχέδιο δράσης υποβάλλονται, από τις 18 μέχρι και τις 28 Μαρτίου στο ΚΕΣΥΥ της ΔΕΤΟΠΟΚΑ:

Δ/νση: ΚΕΣΥΥ ΔΕΤΟΠΟΚΑ, Βάρναλη 2 (πρώην Μύλος του Ντάλη), 59100 Βέροια
Τηλ.: 23310 73896
Fax: 23310 73895
Υπεύθυνη: ΑΝΑΣΤΑΣΙΑ ΜΑΡΑΣΛΗ

Αιτήσεις από άνεργες* γυναίκες που κατοικούν σ τη Βέροια και τους όμορους δήμους και ενδιαφέρονται γι α ένταξη στο σχέδιο δράσης υποβάλλονται, από τις 18 μέχρι και τις 28 Μαρτίου στο Δήμο Νάουσας:

Δ/νση: Δημαρχείο Νάουσας, Δημαρχείας 30, Νάουσα
Τηλ.: 23320 53000
Fax: 23320 24260
Υπεύθυνη: ΧΡΥΣΑ ΤΑΣΙΩΝΑ

Οι γυναίκες μέλη συνεταιρισμών ή οι αυτοαπασχολούμενες μπορούν να παίρνουν πληροφορίες από την ΑΝΑΠΤΥΞΙΑΚΗ ΗΜΑΘΙΑΣ Α.Ε

Δ/νση: ΘΕΣΣΑΛΟΝΙΚΗΣ 46, 59100 Βέροια
Τηλ.: 23310 20809, 20321
Fax: 23310 20271
Υπεύθυνος: ΑΝΤΩΝΗΣ ΤΡΥΦΩΝ

* Οι άνεργες γυναίκες θα πρέπει να έχουν κάρτα ανεργίας από τον Ο.Α.Ε.Δ. σε ισχύ, να έχουν ολοκληρώσει τη διαδικασία εξατομικευμένης παρέμβασης, και να παραπεμφθούν για συμβουλευτική από τον/την εργασιακό/ή σύμβουλο του ΟΑΕΔ.

ΥΠΟΥΡΓΕΙΟ ΑΠΑΣΧΟΛΗΣΗΣ & ΚΟΙΝΩΝΙΚΗΣ ΠΡΟΣΤΑΣΙΑΣ — ΕΥΡΩΠΑΪΚΗ ΕΝΩΣΗ

Το έργο " Ολοκληρωμένες παρεμβάσεις υπέρ των Γυναικών" υλοποιείται από τη Γενική Γραμματεία Ισότητας, εντάσσεται στο ΕΠ "Απασχόληση & Επαγγελματική Κατάρτιση" του Υπουργείου Απασχόλησης και Κοινωνικής Προστασίας, συγχρηματοδοτείται κατά 75% από το Ευρωπαϊκό Κοινωνικό Ταμείο της Ευρωπαϊκής Ένωσης και 25% από το Ελληνικό Δημόσιο στο πλαίσιο του Γ΄ ΚΠΣ

ΕΛΛΗΝΙΚΗ ΔΗΜΟΚΡΑΤΙΑ
Β΄ ΠΕΡΙΦΕΡΕΙΑΚΟ ΣΥΣΤΗΜΑ ΥΓΕΙΑΣ ΚΑΙ ΠΡΟΝΟΙΑΣ
ΚΕΝΤΡΙΚΗΣ ΜΑΚΕΔΟΝΙΑΣ
ΓΕΝΙΚΟ ΝΟΣΟΚΟΜΕΙΟ ΒΕΡΟΙΑΣ

Βέροια 7-3-2005
Αριθ. Πρωτ.: 2331

ΑΝΑΚΟΙΝΩΣΗ

Πρόσληψης προσωπικού επτά (7) θέσεων με σύμβαση εργασίας ιδιωτικού δικαίου ορισμένου χρόνου του Γενικού Νοσοκομείου Βέροιας, που ερεύει στη Βέροια

Συνέχεια από τη σελ. 9

η ημερομηνία συμμετοχής του υποψηφίου στο πρόγραμμα καθώς και η ημερομηνία λήξης της συμμετοχής του και β) βεβαίωση του ΟΑΕΔ από την οποία να προκύπτει η ημερομηνία εγγραφής τους ως ανέργων στα σχετικά μητρώα.

δ.Πιστοποιητικό οικογενειακής κατάστασης, προκειμένου για υποψηφίους που έχουν ανήλικα τέκνα. Ειδικά για τους πολύτεκνους και τα τέκνα πολυτέκνων οικογενειών γίνεται δεκτό και πιστοποιητικό της ΑΣΠΕ

8-Εάν ο τίτλος έχει αποκτηθεί στη αλλοδαπή απαιτείται μόνον:

α) Προκειμένου για Πανεπιστημιακή Εκπαίδευση , πράξη αναγνώρισης από το Δ.Ι.ΚΑ.ΤΣΑ., για την ισοτιμία, αντιστοιχία του' τίτλου και τη βαθμολογική αντιστοιχία αυτού ή πράξη αναγνώρισης επαγγελματικής ισοτιμίας από το Συμβούλιο Αναγνωρίσεως Επαγγελματικής Ισοτιμίας Τίτλων Τριτοβάθμιας Εκπαίδευσης. Τα ως άνω δικαιολογητικά να έχουν εκδοθεί μέχρι, την ημερομηνία λήξεως της προθεσμίας υποβολής των αιτήσεων.

β). Προκειμένου για Τεχνολογική Εκπαίδευση, πράξη αναγνώρισης από το Ι.Τ.Ε. για την ισοτιμία, αντιστοιχία του τίτλου και την βαθμολογική αντιστοιχία αυτού ή πράξη αναγνώρισης επαγγελματικής ισοτιμίας από το Συμβούλιο Αναγνωρίσεως Επαγγελματικής Ισοτιμίας

Τίτλων Τριτοβάθμιας Εκπαίδευσης, που να έχουν εκδοθεί μέχρι την ημερομηνία λήξεως της προθεσμίας υποβολής των αιτήσεων

γ). Προκειμένου για Δευτεροβάθμια μη τεχνική ή μη επαγγελματική εκπαίδευση,

βεβαίωση ισοτιμίας από την αρμόδια Διεύθυνση του Υπουργείου Εθνικής Παιδείας και Θρησκευμάτων και για τεχνική και επαγγελματική εκπαίδευση αλλοδαπής, πράξη ισοτιμίας και κατάταξης της επιτροπής ισοτιμιών του Οργανισμού Επαγγελματικής Εκπαιδεύσεως και Καταρτίσεως (Ο.Ε.Ε.Κ.) - Εθνικής Αντιστάσεως 41 Ν. Ιωνία, Αθήνα και βεβαίωση για την αντιστοιχία του βαθμού από την αρμόδια Διεύθυνση του Υπουργείου Εθνική Παιδείας και Θρησκευμάτων σε εικοσάβαθμη κλίμακα.

10, Πιστοποιητικό του οικείου Δήμου ή Κοινότητας ότι ο υποψήφιος είναι εγγεγραμμένος στο δημοτολόγιο.

Για υποψηφίους των υπολοίπων νομών που δεν έχουν το κριτήριο της εντοποιότητας, όπως ορίζεται στο κεφάλαιο Β' του παρόντος, απαιτείται η υποβολή βεβαίωσης μόνιμης κατοικίας από τον οικείο Δήμο ή Κοινότητα (άρθρο 4 παρ. 5 Ν.2647/1998),

Σημείωση: Τίτλοι, πιστοποιητικά και βεβαιώσεις της αλλοδαπής, που απαιτούνται για την πρόσληψη πρέπει να είναι επικυρωμένοι και επίσημα μεταφρασμένοι στην ελληνική γλώσσα, όπως ορίζουν οι κείμενες διατάξεις (άρθρο 29 Π.Δ. 50/2001 και Ν. 148/1914).

Ε΄ ΔΗΜΟΣΙΕΥΣΗ ΤΗΣ ΑΝΑΚΟΙΝΩΣΗ

Περίληψη της παρούσας, περιέχουσα υποχρεωτικώς τα όρια ηλικίας και όλα τα στοιχεία του άρθρου 21 παρ. 8 του Ν. 2190/1994 (όπως ισχύει), θα δημοσιευθεί στις εφημερίδες του Νομού Ημερήσια, ΛΑΟΣ, Μακεδονική καθώς και Μακεδονία (Θεσ/νίκης), Καθημερινή (Αθήνας).

Ανάρτηση ολόκληρης της ανακοίνωσης θα γίνει στον Πίνακα ανακοινώσεων του Γενικού Νοσοκομείου Βέροιας και στον χώρο ανακοινώσεων του δήμου Βέροιας συντασσομένου κατ' άρθρο 21 παρ. 9 του Ν. 2190/1994 (όπως ισχύει) πρακτικού ανάρτησης.

ΣΤ. ΑΝΑΡΤΗΣΗ ΠΙΝΑΚΩΝ - ΥΠΟΒΟΛΗΣ ΕΝΣΤΑΣΕΩΝ

Οι πίνακες κατάταξης των υποψηφίων αναρτώνται στο κατάστημα της οικείας υπηρεσίας συντασσομένου πρακτικού ανάρτησης, υπογραφόμενου από δύο (2) υπαλλήλους της υπηρεσίας.

Κατά των ανωτέρω πινάκων οι ενδιαφερόμενοι μπορούν να υποβάλλουν ενστάσεις, στο ΑΣΕΠ, μέσα σε αποκλειστική προθεσμία, η οποία λήγει με την πάροδο δέκα (10) ημερών από την ανάρτησή τους.

Για την υποβολή ένστασης απαιτείται η καταβολή παραβόλου στο δημόσιο ταμείο σαράντα ευρώ (40).

Ο Διοικητής
Του Γενικού Νοσοκομείου Βέροιας
Γρηγόριος Στάμκος

Δημόσια Κεντρική Βιβλιοθήκη Βέροιας

Αθλητισμός

Χωρίς πρωτάθλημα την Κυριακή

Βέροια - Λαμία την προσεχή Τετάρτη

Για την προσεχή Τετάρτη 23 Μαρτίου μετέθεσε την 24η αγωνιστική η ΕΠΑΕ με αποτέλεσμα αύριο Κυριακή να μην διεξαχθούν αγώνες για το πρωτάθλημα της Γ΄ Εθνικής κατηγορίας. Έτσι θα δοθεί η ευκαιρία στις ομάδες να πάρουν μία ανάσα από το βαρύ αγωνιστικό πρόγραμμα, και να δώσουν ραντεβού για την συνέχεια του πρωταθλήματος που κρατάει σε αγωνία τους φιλάθλους πολλών ομάδων είτε αυτές πρωταγωνιστούν είτε θέλουν να εξασφαλίσουν την παραμονή τους στην κατηγορία για την Τετάρτη.

Η ομάδα της Βέροιας που εδώ και καιρό κάνει πορεία πρωταθλητισμού μετά τη νίκη της στην Σταυρούπολη επί του Π. Μελά με 3-2, έφθασε σε απόσταση αναπνοής από την πρωτοπόρο ομάδα της βαθμολογίας τον ΠΑΣ Γιάννινα και ένας μόλις βαθμός χωρίζει τις δύο ομάδες.

Η πορεία αυτή της Βέροιας δεν είναι τυχαία, αλλά υπάρχουν πολλοί παράγοντες που συνετέλεσαν σε αυτό. Κατ' αρχήν η παρουσία στον πάγκο του προπονητού κ. Δημ. Καλαϊτζίδη που άλλαξε πάρα πολλά στην ομάδα.

Όσον αφορά την τακτική της, τον τρόπο παιχνιδιού και κυρίως επανέφερε την ηρεμία στα αποδυτήρια που έλειπε πριν έρθει αυτός. Κατά δεύτερο λόγο οι λίγες αλλά ουσιαστικές μεταγραφές με παίκτες που άμεσα βοήθησαν την ομάδα, αλλά και την αγωνιστική ανάταση των υπαρχόντων παικτών. Να συμπληρώσουμε επίσης την συνεχή στήριξη της Διοίκησης και του μεγαλομετόχου προς την ομάδα, και φυσικά τους ηρωικούς φιλάθλους που δεν έλειψαν από κανένα παιχνίδι. Όλα αυτά έχουν "δέσει" για έναν και μοναδικό σκοπό "να δουν τη βασίλισσα του Βορρά στην Β΄ Εθνική" και από και μετά στα σαλόνια της Α΄ Εθνικής.

Εμείς ευχόμαστε και πιστεύουμε ότι μέχρι το τέλος όλοι μαζί θα πορευθούν με τον ίδιο τρόπο και ακόμη καλύτερα, και κανείς δεν μπορεί να διασπάσει αυτό το σύνολο.



Ο νεαρός άσσος της Βέροιας Γιώργος Οικονόμου, είναι αρκετά αισιόδοξος για την πορεία της ομάδος στην συνέχεια του πρωταθλήματος

Η προετοιμασία

Με το μυαλό στον αγώνα της Τετάρτης στο Δημοτικό Στάδιο προετοιμάζεται η ομάδα της Βέροιας με μοναδικό πρόβλημα, τον τραυματία Θεόφιλο Αμαεφούλε ο οποίος καθημερινά κάνει εντατική θεραπεία ώστε να ξεπεράσει την θλάση που απεικόνισε στον αγώνα με τον Π. Μελά, και πιστεύεται ότι μέχρι την Τετάρτη θα μπορέσει να βοηθήσει έστω και για ένα ημίχρονο την ομάδα του.

Γ. Οικονόμου: "Μοναδικός στόχος μας η άνοδος στην Β΄ Εθνική"

Ο νεαρός άσσος της Βέροιας Γιώργος Οικονόμου που μετά από αρκετό καιρό κέρδισε και πάλι την εμπιστοσύνη του προπονητή του και πήρε μία θέση στην βασική 11άδα είναι αρκετά αισιόδοξος για την πορεία της ομάδος στην συνέχεια.

"Πιστεύω ότι τα δύο προσεχή παιχνίδια με Λαμία (εντός) και Καβάλα (εκτός) είναι τα πιο κρίσιμα και σε μεγάλο βαθμό θα κρίνουν την άνοδο της ομάδος μας στην Β΄ Εθνική. Νομίζω όμως ότι αφού καλύψαμε μία διαφορά εννέα βαθμών από την κορυφή, δεν θα αφήσουμε την ευκαιρία να πάει χαμένη. Το έχουμε πάρει απόφαση όλοι, και θα δώσουμε όλες μας τις δυνάμεις να κρίνουμε πράξη ένα όνειρο τόσων χρόνων. Θέλω όμως με την ευκαιρία να ευχαριστήσω τους φιλάθλους της Βέροιας που μας έχουν δώσει πολλές φορές φτερά στα πόδια μας. Τους θέλουμε κοντά μας και στη συνέχεια του πρωταθλήματος και στο τέλος όλοι μαζί να πανηγυρίσουμε την άνοδο της ομάδος στην Β΄ Εθνική. Ξέρω ότι είναι δύσκολη η συνέχεια αλλά εμείς στο τέλος θα πανυγηρίσουμε γιατί διαθέτουμε καλύτερη ομάδα και το δείχνουμε αυτό κάθε Κυριακή μέσα στο γήπεδο".

Γράφει ο
Βασίλης Βόλκος
e-mail:
bvolkos@laosver.gr

Πουλάει παίκτες ο Πανιώνιος

Ο Αχιλλέας Μπέος πήρε θέση στη μεταγραφολογία που ακούγεται γύρω από το όνομα του Βαγγέλη Μάντζιου. Ο πρώην παράγοντας των "κυανέρυθρων", με δηλώσεις του στον ραδιοφωνικό σταθμό "Champions" ξεκαθάρισε ότι δεν πρόκειται να παραχωρήσει τον Μάντζιο στον Ολυμπιακό ή τον Παναθηναϊκό γιατί όπως τόνισε χαρακτηριστικά: "Κάνουμε εμετό μόνο που τους ακούμε!". Ωστόσο, συμπλήρωσε πως δεν πρόκειται να "κόψει" τον δρόμο του νεαρού επιθετικού.

"Να διώξουμε τον Μάντζιο γιατί; Μας στοιχίζει τίποτα καταρχήν ο Μάντζιος; Δεύτερον, υπάρχει ποδοσφαιριστής στην Ελλάδα καλύτερος από τον Μάντζιο; Πρόταση για τον Μάντζιο δεν υπάρχει. Επιθυμία δικιά μας, των ανθρώπων του Πανιωνίου, είναι ο Μάντζιος να μην δοθεί σ' αυτές τις αντιπαθητικές ομάδες που λέγονται Παναθηναϊκός και Ολυμπιακός. Εμετό κάνουμε μόνο που τους ακούμε, γιατί έχουν κάνει και μεγάλα κακά στο ελληνικό ποδόσφαιρο".

Πάντως, ο κ.Μπέος αποκάλυψε πως υπάρχουν κάποιες συζητήσεις με ομάδες του εξωτερικού: "Υπάρχουν κάποιες συζητήσεις, κάποιο ενδιαφέρον από το εξωτερικό και χαρά μας θα είναι να δρομολογηθεί και να πάει προς το εξωτερικό. Ομάδα συγκεκριμένη δεν έχει στείλει πρόταση".



Η κλήρωση του Τσάμπιονς Λήγκ και του Κυπέλλου ΟΥΕΦΑ

Μία ματσάρα βγαλμένη από το παρελθόν, έναν ιταλικό εμφύλιο, ένα «εμπορικό» ματς και ένα με χαμηλό προφίλ, έβγαλε η κληρωτίδα της προημιτελικής φάσης του Τσάμπιονς Λιγκ που διενεργήθηκε νωρίτερα στην Νιόν της Ελβετίας.

Η Λίβερπουλ αντιμετωπίζει στο πρώτο ματς στο «Ανφιλντ» την «Μεγάλη Κυρία» του ιταλικού ποδοσφαίρου, Γιουβέντους, ενώ στο Μιλάνο αναβιώνει για μία ακόμα φορά η μάχη της πόλης με αντιπάλους ποιες άλλες από τη Μίλαν με την Ιντερ. Η πρωταθλήτρια Γαλλίας Λιόν υποδέχεται στο «Ζερλάν» την Αϊντχόφεν και η Τσέλσι παίζει κόντρα στην Μπάγερν Μονάχου με το πρώτο ματς να διεξάγεται στο Λονδίνο. Οι πρώτοι αγώνες είναι προγραμματισμένοι για τις 5 και 6 Απριλίου και οι επαναληπτικοί μία εβδομάδα αργότερα. Στην ημιτελική φάση, η νικήτρια του ζευγαριού Τσέλσι-Μπάγερν θα υποδεχτεί στον πρώτο αγώνα τη νικήτρια του Λίβερπουλ-Γιουβέντους, ενώ Μίλαν ή Ιντερ θα παίξει με τη νικήτρια Λιόν-Αϊντχόφεν. Διαβάστε τις αντιδράσεις των οκτώ ομάδων μετά την ανακοίνωση των ζευγαριών των προημιτελικών του Τσάμπιονς Λιγκ. Κλήρωση προημιτελικής φάσης του ΚΥΠΕΛΛΟΥ ΟΥΕΦΑ: Στεάουα ή Βιγιαρεάλ (εκκρεμεί ο επαναληπτικός αγώνας) με την Αλκμααρ, ΤΣΣΚΑ Μόσχας-Οσέρ, Νιούκαστλ-Σπόρτινγκ Λισσαβόνας και Αούστρια Βιέννης-Πάρμα. Διαβάστε τι έγινε στα ματς ρεβάνς της φάσης των «16» του Κυπέλλου ΟΥΕΦΑ.

Συνοπτικά η κλήρωση του Τσάμπιονς Λιγκ:
1.Λίβερπουλ-Γιουβέντους
2.Μίλαν-Ιντερ
3.Λιόν-Αϊντχόφεν
4.Τσέλι-Μπάγερν

Το πρόγραμμα των αναμετρήσεων της προημιτελικής φάσης του Τσάμπιονς Λιγκ, το οποίο ανακοίνωσε η UEFA, έχει ως εξής:

Α΄ ΑΓΩΝΕΣ

Λίβερπουλ (Αγγλία)-Γιουβέντους (Ιταλία) 5/4
Λιόν (Γαλλία)-Αϊντχόβεν (Ολλανδία) 5/4
Τσέλσι (Αγγλία)-Μπάγερν Μονάχου (Γερμανία) 6/4
Μίλαν (Ιταλία)-Ιντερ (Ιταλία) 6/4

Β΄ ΑΓΩΝΕΣ

Μπάγερν Μονάχου (Γερμανία)-Τσέλσι (Αγγλία) 12/4
Ιντερ (Ιταλία)-Μίλαν (Ιταλία) 12/4
Γιουβέντους (Ιταλία)-Λίβερπουλ (Αγγλία) 13/4
Αϊντχόβεν (Ολλανδία)-Λιόν (Γαλλία) 13/4
Στην ημιτελική φάση:
4.Τσέλι-Μπάγερν-1.Λίβερπουλ-Γιουβέντους
2.Μίλαν-Ιντερ-3.Λιόν-Αϊντχόφεν

ΚΥΠΕΛΛΟ ΟΥΕΦΑ

Στην προημιτελική φάση του Κυπέλλου ΟΥΕΦΑ οι πρώτες αναμετρήσεις θα διεξαχθούν στις 7 Απριλίου και οι αγώνες ρεβάνς στις 14 Απριλίου)

Η κλήρωση:

1. Στεάουα Βουκουρεστίου (Ρουμανία) ή Βιγιαρεάλ (Ισπανία)-Αλκμάαρ (Ολλανδία)

2. ΤΣΣΚΑ Μόσχας (Ρωσίας)-Οσέρ (Γαλλία)

3. Νιούκαστλ (Αγγλία)-Σπόρτινγκ Λισαβόνας (Πορτογαλία)

4. Αούστρια Βιέννης (Αυστρία)-Πάρμα (Ιταλία)

Τα πρώτα παιχνίδια της ημιτελικής φάσης θα διεξαχθούν 28 Απριλίου και οι αγώνες ρεβάνς στις 5 Μαΐου)

Νικητής 4-Νικητής 2
Νικητής 3-Νικητής 1.

Εθνική Ελλάδος

Εκαναν "φτερά" τα εισιτήρια για τον αγώνα με την Αλβανία

Ηταν δεδομένο, πριν ακόμη ξεκινήσει η διαδικασία πώλησης τους. Τα "μαγικά" χαρτάκια για τον μεγάλο αγώνα της Εθνικής Ελλάδας με της αντίστοιχη της Αλβανίας (30 Μαρτίου-Προκριματικά Παγκοσμίου Κυπέλλου 2006) εξαντλήθηκαν από την πρώτη κιόλας ημέρας διάθεσης τους.

Οι ουρές και στα τρία σημεία πώλησης ήταν μεγάλες, ενώ πολλοί ήταν αυτοί που είχαν στηθεί περιμένοντας από τις πρώτες πρωινές ώρες της Παρασκευής.

Αρχικά, στο στάδιο "Γ. Καραϊσκάκης" ήταν θέμα λίγης ώρας να μην απομείνει κανένα "κομμάτι", καθώς μόλις δύομισι ώρες μετά το ξεκίνημα της διάθεσης τους είχαν τελειώσει. Αντίστοιχη, ήταν η εικόνα και στα άλλα δύο σημεία διάθεσης (πλατεία Κοράη, Ολυμπιακό στάδιο-στο σταθμό "Ειρήνη"). Λουκάς Βύντρα και Φάνης Γκέκας οι δύο νέοι του Οτο Ρεχάγκελ. "Γερμανικές σειρήνες" για Γιούρκα Σεϊταρίδη.Γενικά η παρουσία του κόσμου ήταν σε κανονικά επίπεδα, καθώς δεν υπήρξε ένταση, εκτός από κάποιες μικροδιαφωνίες όσον αφορά την προτεραιότητα. Χαρακτηριστικό, πάντως, είναι το γεγονός ότι υπήρχε διακριτική παρουσία της αστυνομίας προς αποφυγή παρουσίας Αλβανών φιλάθλων που θα ήθελαν να προμηθευτούν εισιτήρια.

Επισκευές τηλεοράσεων
Δορυφορικές & Επίγειες κεραίες
Συστήματα Ασφαλείας
"ΠΑΠΑΘΩΜΑΣ ΓΙΑΝΝΗΣ"
Ηλεκτρονικός
ΤΗΛ.: 23310 72644 ΚΙΝ.: 6973 738863
ΕΜΜΑΝΟΥΗΛ ΠΑΠΠΑ 27 ΒΕΡΟΙΑ Τ.Κ. 59100

Μονόδρομος η νίκη!

Με μοναδικό στόχο την νίκη, αντιμετωπίζει σήμερα το Δούκα στην Αθήνα ο Φίλιππος. Οι "ερυθρόλευκοι", επιθυμούν διακαώς, να κατακτήσουν τους δύο βαθμούς της νί-

Με μοναδική σκέψη στην κατάκτηση των βαθμών της νίκης, αναχώρησε χθες για την Αθήνα ο Φίλιππος για να αντιμετωπίσει τον Δούκα, (7 μ.μ.)

κης, αφού σε κάθε διαφορετική περίπτωση, οι όποιες ελπίδες υπάρχουν για την κατάκτηση του τίτλου του πρωταθλητή, θα εξανεμιστούν... για το Νίκο Μάντζο και τους παίκτες του.



Αγωνιστικά, ο Φίλιππος δείχνει να είναι σε καλή κατάσταση, αν και τα προβλήματα συνεχίζουν να ταλανίζουν την ομάδα. Μοναδικός απών, από την σημερινή αναμέτρηση, θα είναι ο Γιώργος Χατζόγλου, ο οποίος χθες, πήρε εξιτήριο από το Νοσοκομείο της Βέροιας, όπου νοσηλευόταν εδώ και μία εβδομάδα, λόγω ενός ξαφνικού προβλήματος υγείας. Αυτό που προβληματίζει τον Νίκο Μάντζο, είναι το γεγονός, ότι αυτή τη στιγμή, ο μοναδικός "καθαρόαιμος" πίβοτ, που έχει απομείνει στην ομάδα, είναι ο Στέφανος Σουγγάρας, ο οποίος παρεπιπτόντως, όπως θα ξέρετε από τα ρεπορτάζ των προηγούμενων ημερών, αντιμετωπίζει πρόβλημα στο γόνατο, κάνοντας συντηρητική προπόνηση, για να είναι σε θέση να αγωνίζεται.

"Μόνο νίκη".

Η πίστη για νίκη, στο σημερινό παιχνίδι, είναι διάχυτη, στους κόλπους των παικτών της ομάδας, οι οποίοι δείχνουν να έχουν συνειδητοποιήσει πλήρως, το δύσκολο, της αποστολής τους. Χαρακτηριστικά, είναι τα λόγια του Γιώργου Γιούπη, ο οποίος τόνισε: ***"Η νίκη, είναι μονόδρομος για μας, στο σημερινό παιχνίδι, εάν θέλουμε να έχουμε βλέψεις για τον τίτλο του πρωταθλητή.***

Είμαστε κατάλληλα προετοιμασμένοι, παρά τα αγωνιστικά προβλήματα που συνεχίζουμε να αντιμετωπίζουμε, γι' αυτό το παιχνίδι και πιστεύω πως θα καταφέρουμε τελικά, να φύγουμε νικητές, από την σημερινή αναμέτρηση".

Στο ίδιο μήκος κύματος, είναι και οι δηλώσεις του Δημήτρη Τζιμούρτου, ο οποίος από την πλευρά του δήλωσε: ***"Είναι ένα δύσκολο παιχνίδι, από την εξέλιξη του οποίου, θα κριθεί το πρωτάθλημα, γιατί πολύ απλά, εάν καταφέρουμε να πάρουμε την νίκη, η επόμενη μέρα, θα μας βρει σε τροχιά διεκδίκησης του τίτλου".***

Η αποστολή του Φιλίππου, αναχώρησε χθες, για την πρωτεύουσα, στις 3 μ.μ. όπου διανυκτέρευσε στο ξενοδοχείο "Στράτος Βασιλικός".

Γράφει ο
Γιώργος Μεταξάς
gmetaxas@laosver.gr

Ματιά στο παρελθόν

Ήδη φθάσαμε στην 16η αγωνιστική του πρωταθλήματος της Α1 Εθνικής Κατηγορίας Ανδρών. Αξίζει να δούμε τι έχουν κάνει στο παρελθόν οι αντίπαλοι, των σημερινών και αυριανών αγώνων.

Δούκας - Φίλιππος

Είναι ένα παιχνίδι που θυμίζει πολλά, τόσο στους παλαιότερους, όσο και στους νεώτερους. Πρώτη συνάντηση, στις 30/4/1981, στην Αθήνα (κλειστό Νέας Σμύρνης). Νικητής ο Φίλιππος με 25-23ημ. 14-8. Μέχρι σήμερα οι 2 ομάδες έχουν συναντηθεί 65 φορές. Ο Φίλιππος ήταν ο νικητής στους 36 αγώνες, ο Δούκας στους 20, ενώ σε 9 παιχνίδια δεν υπήρξε νικητής. Οι Βεροιώτες πέτυχαν 1513 τέρματα και οι Αθηναίοι - Μαρουσιώτες 1431. Στη Βέροια σε 31 αγώνες, ο Φίλιππος σημείωσε 24 νίκες, 4 ήττες και 3 ισοπαλίες.

Πέτυχε 755 τέρματα και δέχθηκε 657.

Στην Αθήνα, στα διάφορα γήπεδα (Σπύρου Λούη, Ζηρίνειο, Δαΐς), ο Δούκας σημείωσε 15 νίκες, 9 ήττες και 6 ισοπαλίες. Πέτυχε 700 τέρματα και δέχθηκε 671. Τέλος σε ουδέτερα γήπεδα (Αρτα, Ιωάννινα, Κιλκίς, Αταλάντη), έγιναν 4 συναντήσεις.

Ο Φίλιππος σημείωσε 3 νίκες και ο Δούκας 1. Τα τέρματα ήταν 87-74 υπέρ του Φιλίππου. Πρώτος σκόρερ του Φιλίππου είναι, ποιος άλλος φυσικά, Ανέστης Δομπρής με 171 τέρματα σε 53 αγώνες.

Πρώτος σκόρερ του Δούκα είναι ο Νίκος Δουρουκλάκης με 108 τέρματα σε 18 αγώνες. Αξίζει να αναφέρουμε, ότι ο σημερινός προπονητής του Δούκα Κώστας Τσαβδαρίδης, έχει φορέσει την φανέλα και των 2 ομάδων. Με τον Φίλιππος κόντρα στον Δούκα, σε 32 αγώνες σημείωσε 132 τέρματα.

Με τον Δούκα κόντρα στον Φίλιππο, σε 18 αγώνες πέτυχε 51 τέρματα.

Ιωνικός - ΓΑΣ Κιλκίς

Είναι ένα παιχνίδι, που πάντοτε παρουσίαζε μεγάλο ενδιαφέρον. Οι 2 αντίπαλοι έχουν συναντηθεί 34 φορές. Ο Ιωνικός έχει σημειώσει 16 νίκες, ο ΓΑΣ Κιλκίς 15, ενώ 3 αγώνες έληξαν χωρίς νικητή.

Οι γηπεδούχοι πέτυχαν 845 τέρματα και οι φιλοξενούμενοι 819.

Αρχέλαος - Αθηναϊκός

Ένας αγώνας με αρκετά μεγάλη προϊστορία. Οι ομάδες έχουν συναντηθεί 41 φορές. Ο Αρχέλαος έχει σημειώσει 20 νίκες, ο Αθηναϊκός 14, ενώ 7 αγώνες έληξαν ισόπαλοι. Οι γηπεδούχοι πέτυχαν 1000 τέρματα και οι φιλοξενούμενοι 985.

Πανελλήνιος - ΓΣ Ηλιούπολης

Μόλις 3 φορές έχουν συναντηθεί οι 2 αντίπαλοι. Ο Πανελλήνιος έχει σημειώσει ισάριθμες νίκες. Πέτυχε 74 τέρματα και δέχθηκε 65.

Απόλλων Καλ. - ΒΑΟ

Το "ντέρμπι" της Θεσσαλονίκης, που θα μεταδοθεί και από την ΕΤ3 (Κυριακή 15.45), έχει πολύ μικρή προϊστορία. Οι 2 ομάδες έχουν συναντηθεί 6 φορές.

Ο Απόλλων Καλαμαριάς σημείωσε 2 νίκες και ο ΒΑΟ 4.

Οι γηπεδούχοι πέτυχαν 156 τέρματα και οι φιλοξενούμενοι 171.

Διομήδης - ΓΣ Κορωπίου

Μία φορά έχουν βρεθεί μέχρι σήμερα αντίπαλοι. Στον α'γύρο ο Διομήδης Αργους κέρδισε μέσα στο Κορωπί, τον ΓΣ με 29-23.

Στεφ. Οικονομόπουλος

Βαθμολογία σε 15 αγώνες

1. Αθηναϊκός	26	425-336
2. Φίλιππος	25	436-349
3. Πανελλήνιος	23	415-346
4. Κιλκίς	23	442-400
5. ΑΣΕ Δούκας	16	441-401
6. Διομήδης	16	407-401
7. Ιωνικός	14	340-359
8. ΒΑΟ	10	415-473
9. Γ.Σ. Ηλιούπολης	9	343-364
10. Απόλλων	8	352-384
11. Γ.Σ. Κορωπίου	6	322-391
12. Αρχέλαος	2	339-482

Ιωνικός και Ηλιούπολη έχουν από ένα παιχνίδι λιγότερο.

Επόμενη αγωνιστική

Διομήδης-Κορωπί
Πανελλήνιος-Ηλιούπολη
Ιωνικός-Κιλκίς
Δούκας-Φίλιππος
Αρχέλαος-Αθηναϊκός
Απόλλων-ΒΑΟ (20/3)

Ενδιαφέρουσα συνάντηση



Μια πολύ ενδιαφέρουσα συνάντηση πραγματοποιήθηκε χθες στην προπόνηση των τμημάτων υποδομής του Φιλίππου (παναιδες-παίδες) όπου οι παίκτες του Νίκου Κυρικλίδη, είχαν την ευκαιρία να μιλήσουν με τους εκπροσώπους των διαιτητών της Κεντρικής Μακεδονίας (Μαυρίδης, Ζέρβας, Κάργατζης) οι οποίοι ενημέρωσαν τα παιδιά για τους κανονισμούς και τα γενικότερα θέματα που αφορούν τη διαιτησία και μπορεί να φανούν χρήσιμα στα παιδιά.

Έγινε μία πολύ ωραία συζήτηση πάνω σε κάποιους προβληματισμούς που είχαν οι παίκτες σε ορισμένα θέματα, με τους εκπροσώπους του Συνδέσμου διαιτητών να απαντούν σε όλα τα ερωτήματα που τους έθεσαν τα παιδιά τα οποία έδειξαν ιδιαίτερη θέληση στο να μάθουν ορισμένα καινούργια γι' αυτούς πράγματα.





Κεντρική Βιβλιοθήκη Βέροιας

Αθλητισμός

Γράφουν οι:
Παύλος Τουτουντζίδης
Γιώργος Μεταξάς

Ένωση Αποστόλου Παύλου

Γρίφος η 11άδα



Στη διάθεση του Λευτέρη Κελεσίδη για τον αυριανό αγώνα με την ΑΕ Κοζάνης βρίσκονται οι Νεστορόπουλος, Συλβιστόπουλος, Τοσουνίδης, Καραμελίδης και Ιωακειμίδης

Γρίφος παραμένει η 11άδα με την οποία θα παρατάχθεί η Ένωση Αποστόλου Παύλου στον αυριανό εντός έδρας αγώνα με την ΑΕ Κοζάνης που θα πραγματοποιηθεί στο πλαίσιο της 24ης αγωνιστικής του πρωταθλήματος. Και αυτό, βέβαια όχι γιατί ο Λευτέρης Κελεσίδης έχει να αντιμετωπίσει ιδιαίτερα αγωνιστικά προβλήματα αλλά από την σκέψη και μόνο, για το αν δηλαδή θα πρέπει να στηριχθεί στους νεαρούς παίκτες που κατά κόρον χρησιμοποιήθηκαν στα τελευταία τρία παιχνίδια τα οποία και συνοδεύτηκαν με νίκες ή να ποντάρει και σε κάποιους παίκτες με περισσότερο χρόνο συμμετοχής σε αγώνες η συμβολή των οποίων στην φετινή πορεία της ομάδας ήταν σημαντική.

Όπως και να έχει πάντως ο τεχνικός της Μακροχωρίτικης ομάδας θα προσπαθήσει να κατασταλάξει σ'ένα βασικό σχήμα το οποίο θα αγωνιστεί υπό τις καλύτερες των περιστάσεων (πολύ καλή ψυχολογία και μη ύπαρξη βαθμολογικού άγχους) και με προφανή σκοπό να προσθέσει έναν ακόμη κρίκο στην αλυσίδα των φετινών επιτυχιών.

Έτσι λοιπόν, εκτός από τους Νίκο Τσιότσιο (την ερχόμενη Τρίτη πρόκειται να υποβληθεί σε αρθροσκόπηση) και Γιώργο Τζεϊρανίδη (του συστήθηκε από γιατρό μία εβδομάδα ξεκούραση προκειμένου να ξεπεραστεί το πρόβλημα στην μέση του) ο Λευτέρης Κελεσίδης στην αυριανή αναμέτρηση θα μπορεί να υπολογίζει και στην παρουσία των Ισαάκ Τεπετού και Στέλιου Τουσουνίδη που εξέτισαν τις τιμωρίες τους καθώς επίσης και στους Σταύρο Κελεσίδη και Τόπης που νοιώθουν πλέον καλά για να αγωνισθούν.

"Πρέπει οπωσδήποτε να κερδίσουμε αυτό το ματς"



Ο Θοδωρής Καρυπίδης

Μπόρα ήταν και πέρασε... Η κατήφεια, τα σκυμμένα κεφάλια και η απογοήτευση "σβήστηκαν" από την ΑΕ Αλεξάνδρειας και πλέον, μετά και τις παραινέσεις του προπονητή Τάκη Παπαδόπουλου, οι ποδοσφαιριστές της Ρουμλουκιώτικης ομάδας είναι αποφασισμένοι να τιμήσουν τη φανέλα που φορούν και να κάνουν μία απέλπιδα προσπάθεια για να βρεθούν στην κορυφή του τρίτου ομίλου ως το τέλος του φετινού μαραθωνίου.

Οι παίκτες των "πρασίνων" έχοντας πλέον για τα καλά συνειδητοποιήσει ότι δεν χωρούν άλλες απώλειες και γκέλες στην κρίσιμη τελική ευθεία και με αίσθημα ευθύνης απέναντι στην διοίκηση και στον κόσμο της Αλεξάνδρειας είναι αποφασισμένοι να αγωνισθούν για το καλύτερο. Αρχής γενομένης από το αυριανό παιχνίδι με τον Εθνικό Κατερίνης εντός έδρας. "Πρέπει οπωσδήποτε να κερδίσουμε το ματς αυτό, να αναπτερωθεί το ηθικό μας ώστε να συνεχίσουμε να ελπίζουμε ότι τίποτα ακόμη δεν έχει χαθεί για την άνοδο" δήλωσε χθες στο "Λαό" ο Θοδωρής Καρυπίδης ένας από τους νεοφερμένους παίκτες της Αλεξάνδρειας στην μεταγραφική περίοδο του Ιανουαρίου.

Αναφορικά τώρα με το αυριανό παιχνίδι ο προπονητής των "πρασίνων" Τάκης Παπαδόπουλος δεν μπορεί να υπολογίζει στην παρουσία του τιμωρημένου Αναστασόπουλου ενώ όπως όλα δείχνουν στην διάθεση του θα βρίσκονται και οι Κώστας και Παναγιώτης Πολυζόπουλος οι οποίοι ξεπέρασαν κάποια μικροπροβλήματα τραυματισμών που αντιμετώπιζαν.

Με την ψυχολογία στα ύψη

Κέρδισε την ένσταση με το Καρπερό η Ακαδημία

Θετική, όπως αναμενόταν άλλωστε, ήταν η απόφαση της πειθαρχικής επιτροπής της ΕΠΟ η οποία γνωστοποιήθηκε χθες και με την οποία η Ακαδημία κερδίζει την ένσταση που είχε υποβάλλει μετά τον αγώνα με τον Άρη Καρπερού για την αντικανονική συμμετοχή του παίκτη του Καρπερού, Χριστοδούλου.

Οι "μπέμπηδες" κερδίζοντας την ένσταση προσθέτουν άλλους δύο βαθμούς στη βαθμολογική τους συγκομιδή, ενώ παράλληλα από το Καρπερό αφαιρέθηκαν δύο, με αποτέλεσμα αυτή τη στιγμή με τους 21 βαθμούς ο Γιάννης Γιάννου και οι παίκτες του μπορούν να αντιμετωπίζουν με ακόμη περισσότερο αισιοδοξία την υπόθεση της παραμονής της ομάδας στην κατηγορία.



Ο Βασίλης Αργυρόπουλος

Χωρίς τον αρχηγό

Δυστυχώς για τον Γιάννη Γιάννου είναι σχεδόν σίγουρη η απουσία από το αυριανό ντέρμπι με τη Νάουσα του αρχηγού της ομάδας Βασίλη Αργυρόπουλου, ο οποίος νιώθει ενοχλήσεις στην κοιλιακή χώρα με αποτέλεσμα, αυτήν την στιγμή τουλάχιστον, η συμμετοχή του στο παιχνίδι, να μοιάζει σχεδόν απίθανη. Σίγουρα η εξέλιξη αυτή προβληματίζει τον έμπειρο τεχνικό, ο οποίος προσανατολίζεται να βρει λύση εκ των "έσω" για να καλύψει το κενό του πολυσύνθετου παίκτη, στον νευραλγικό χώρο του κέντρου.

Κατά τα άλλα, η ψυχολογία των "μπέμπηδων" βρίσκεται στα ύψη και οι πάντες, δείχνουν αποφασισμένοι να εξαντλήσουν όλες τις πιθανότητες που υπάρχουν για να παραμείνει η ομάδα στην κατηγορία.

Μιλώντας για το αυριανό παιχνίδι ο προπονητής της Ακαδημίας, Γιάννης Γιάννου, δήλωσε: ***"Βρισκόμαστε σε καλή αγωνιστική κατάσταση ενώ το ίδιο μπορώ να πω και για την ψυχολογία μας. Πιστεύω πως θα βρεθούμε σε καλή μέρα στο αυριανό ντέρμπι με τη Νάουσα για να μπορέσουμε να κατακτήσουμε το αποτέλεσμα που θέλουμε"***. Ήταν το σχόλιο του προπονητή των "μπέμπηδων" ο οποίος στη συνέχεια δήλωσε: ***"Είναι ένα κρίσιμο παιχνίδι γιατί βρίσκουμε τη Νάουσα σε μια φάση όπου και αυτή χρειάζεται τους βαθμούς της νίκης και αυτό σίγουρα μεγαλώνει τη δυσκολία του αγώνα".***

Η Βαθμολογία

1. Πιερικός	55	63-11
2. **Αλεξάνδρεια**	54	40-21
3. Βατανιακός	37	39-32
4. **Ένωση Απ. Παύλου**	35	22-20
5. Εθνικός Κ.	35	33-25
6. ΑΕ Κοζάνης	31	34-31
7. **Νάουσα**	27	24-25
8. Γαλατινή	26	28-37
9. Φούφας	25	17-26
10. Φλώρινα	23	23-40
11. Κάστωρ	23	23-30
12. Σέρβια	22	22-31
13. Καρπερό	21	30-33
14. **Ακαδημία Β.**	21	19-33
15 Αιγινιακός	9	17-40

*Εκκρεμεί ο αγώνας ανάμεσα στην Γαλατινή και την ΕΑΠ που έχει οριστεί να πραγματοποιηθεί στις 23 τρέχοντος μηνός.

Το αυριανό πρόγραμμα (4 μ.μ.)

Νάουσα-Ακαδημία Βερ.	(2-1)
Κάστωρ-Σέρβια	(3-1)
Άρης Καρπερού-Πιερικός	(0-7)
Μακεδονικός Φ.-Φλώρινα	(1-2)
Βατανιακός-Γαλατινή	(1-2)
ΕΑΠ-ΑΕ Κοζάνης	(2-3)
Αλεξάνδρεια-Εθνικός Κατ.	(0-0)

Ρεπό: Αιγινιακός

*Σε παρένθεση τα αποτελέσματα των αγώνων στον α΄ γύρο.

Όλα για τη νίκη!



Την τελευταία στιγμή θα κριθεί η συμμετοχή του Μιχάλη Μπαμπούνη, ο οποίος στον τελικό της Τετάρτης ένιωσε ενοχλήσεις στους προσαγωγούς

Με ανεβασμένο ηθικό, λόγω της κατάκτησης του Κυπέλλου Ερασιτεχνικών ομάδων του Ν. Ημαθίας, οι παίκτες της Νάουσας υποδέχονται αύριο στο γήπεδό τους την Ακαδημία Βέροιας, σ' ένα ακόμη γειτονικό ντέρμπι με πολλαπλή σημασία και για τους δύο αντιπάλους.

Το αυριανό παιχνίδι μοιάζει με αγώνα χωρίς αύριο τόσο για τους "κυανόλευκους" όσο και για την Ακαδημία αφού από τη μία η Νάουσα θέλει τη νίκη για να ξεφύγει ακόμη περισσότερο από τις ομάδες που παλεύουν για την παραμονή τους στην κατηγορία και από την άλλη η Ακαδημία που θέλει απ' την πλευρά της τον βαθμό ή τους βαθμούς για να μείνει κοντά στη γραμμή που τη χωρίζει από τη σωτηρία.

Πολλά τα προβλήματα

Αν εξαιρέσουμε την κατάκτηση του Κυπέλλου, η καθημερινότητα για τη Νάουσα, την εβδομάδα που πέρασε, ήταν πάνω-κάτω η ίδια, αφού ο Μιχάλης Αλεξιάδης συνεχίζει να αντιμετωπίζει πολλά αγωνιστικά προβλήματα, αφού το ιατρικό του δελτίου δε λέει ν' αδειάσει.

Στους εδώ και καιρό τραυματίες Στέλιο Μουρτζίλα, Βλαχοδήμο, Στεφανή (δείχνει να είναι σε καλύτερη κατάσταση), Παπατάνο, Μοσχοβάκο και Περηφανόπουλο, προστέθηκαν άλλα τρία ονόματα. Ιγνατιάδης (τράβηγμα στη γάμπα), Μπαμπούνης (ενοχλήσεις στους προσαγωγούς) και Θεοδώρου (ενοχλήσεις στους προσαγωγούς), είναι αμφίβολοι για το αυριανό παιχνίδι, κάτι που σίγουρα δε μπορεί παρά να προβληματίσει τον τεχνικό της Νάουσας. Για τον Ιγνατιάδη και Μπαμπούνη πάντως οι ελπίδες για να αγωνιστούν στο αυριανό ντέρμπι είναι περισσότερες με τον Μιχάλη Αλεξιάδη να ελπίζει πως θα καταφέρουν να ξεπεράσουν τις ενοχλήσεις, ούτως ώστε να είναι σε θέση να βοηθήσουν την ομάδα.

Όσον αφορά τους υπόλοιπους παίκτες, ο Τενεδιός, δείχνει να έχει ξεπεράσει τις ενοχλήσεις που έχει και να είναι σε θέση να βοηθήσει την ομάδα του.Τιμωρημένοι δεν υπάρχουν κάτι που αν μη τι άλλο ανακουφίζει τον προπονητή της Νάουσας, όσο βέβαια αυτό είναι δυνατόν, με τα όσα αγωνιστικά προβλήματα υπάρχουν στην ομάδα.Σήμερα το πρωί (11 π.μ.) θα πραγματοποιηθεί η τελευταία προπόνηση της ομάδας.

Μιλώντας για την αυριανή αναμέτρηση ο Μιχάλης Αλεξιάδης δήλωσε: ***"Δύο ήταν οι στόχοι που έπρεπε να υλοποιήσουμε αυτή την εβδομάδα. Ο πρώτος ήταν η κατάκτηση του Κυπέλλου, κάτι που καταφέραμε και ο δεύτερος στόχος είναι η νίκη στην αυριανή αναμέτρηση με την Ακαδημία, η οποία θα μας δώσει τη δυνατότητα να νιώθουμε μεγαλύτερη ασφάλεια, για τη συνέχεια του πρωταθλήματος"***, ήταν το πρώτο σχόλιο του νεαρού τεχνικού, ο οποίος στη συνέχεια των δηλώσεών του στάθηκε στους παίκτες του, αναφέροντας συγκεκριμένα: ***"Νομίζω ότι οι ποδοσφαιριστές μου έχουν καταλάβει την κρισιμότητα του αγώνα και είμαι σίγουρος ότι θα δώσουν τα μέγιστα για να κατακτήσουν αυτή τη νίκη".***

• ΕΠΣ ΗΜΑΘΙΑΣ Α΄ ΚΑΤΗΓΟΡΙΑ • ΕΠΣ ΗΜΑΘΙΑΣ Α΄ ΚΑΤΗΓΟΡΙΑ • ΕΠΣ ΗΜΑΘΙΑΣ

Συνέχεια στο όνειρο

Οι "ασπρόμαυροι" του Νεοκάστρου έτοιμοι για ακόμη μία νίκη, αυτή τη φορά επί της ΑΕΠ εκτός έδρας. Εντός έδρας τα Τρίκαλα με αντίπαλο το Κλειδί

Σε αγωνιστική δράση μπαίνει από σήμερα και πάλι το πρωτάθλημα της Α΄ κατηγορίας της οποίας σειρά παίρνουν για διεξαγωγή οι αγώνες της 23ης αγωνιστικής - και ενώ απομένουν άλλες 7 ακόμη στροφές για το φινάλε - και η αγωνία για την ανάδειξη του φετινού πρωταθλητή και των ομάδων που θα...κουνήσουν μαντίλι για το ταξίδι στην πιο κάτω κατηγορία εντείνεται.



Συνέχεια στις νίκες θ αεπιδιώξει σήμερα ο πρωτοπόρος Αχιλλέας Νεοκάστρου αυτή τη φορά επί της ΑΕΠ Βέροιας στη Ραχιά

ΑΕΠ Βέροιας - Νεόκαστρο

Ο πρωτοπόρος Αχιλλέας Νεοκάστρου είναι αυτός που έχει την απόλυτη ανάγκη των βαθμών της νίκης στην αναμέτρηση με την ΑΕΠ Βέροιας στη Ραχιά, προκειμένου να συνεχίσει να οδηγεί την κούρσα του πρωταθλήματος. Από την άλλη οι "κιτρινομπλέ" των Στέφανου Γαϊτάνου και Γιώργου Μαραγγού που δεν...ζορίζονται για βαθμούς και κατοικοεδρεύουν εδώ και μήνες στην Τρίτη θέση της βαθμολογίας θα παίξουν ελεύθερο ποδόσφαιρο και ότι θέλει προκύψει...

Τρίκαλα - Κλειδί

Να ξεπεράσει το αρνητικό αποτέλεσμα της περασμένης αγωνιστικής στην Αγία Βαρβάρα θέλει σήμερα το απόγευμα ο δεύτερος της βαθμολογίας - πλέον - Μ.Αλέξανδρος Τρικάλων κόντρα στον δυνατό και επικίνδυνο Εθνικό Κλειδίου σ΄ένα παιχνίδι που έχει τοπικό χαρακτήρα. Οι "πράσινοι" του Στέφανου Στόϊκα δεν βλέπουν άλλο αποτέλεσμα πλην της νίκης ώστε να διατηρήσουν ακέραιες τις ελπίδες τους για άνοδο. Όσο για τους "κυανόλευκους" του Βασίλη Βαμβακίδη παρ΄ότι δεν έχουν την ανάγκη των βαθμών θα προσπαθήσουν να δείξουν τις δυνατότητες που έχουν σαν ομάδα και να αποδείξουν ότι είχαν όλα τα φόντα φέτος για το κάτι παραπάνω...



Μόνο την νίκη σκέφτονται οι παίκτες του Στέφανου Στόϊκα στον σημερινό αγώνα με τον Εθνικό Κλειδίου στον Πλάτανο

ΠΑΟΚ Αλεξ/δρειας - Νικομήδεια

Ένα ακόμη πολύτιμο τρίποντο - μετά από αυτό που πήρε στα "χαρτιά" από την αναμέτρηση του με τον Ατρόμητο Διαβατού την περασμένη αγωνιστική - θα προσπαθήσει να πάρει ο ΠΑΟΚ Αλεξ/δρειας απέναντι στην Νέα Γενεά Ν.Νικομήδειας και να βρεθεί πιο πάνω στην βαθμολογία.

Από την πλευρά τους, οι "κιτρινόμαυροι" της Νικομήδειας αν και βρίσκονται σε δεινή βαθμολογική θέση δεν προτίθεται να πετάξουν "λευκή πετσέτα" και να παλαίψουν μ όσες δυνάμεις τους έχουν απομείνει ακόμα....

Μελίκη - Αγ.Βαρβάρα

Την νίκη που θα την απομακρύνει οριστικά από την επικίνδυνη ζώνη θέλει η ομάδα της Μελίκης κόντρα στον Αγροτικό Αστέρα Αγάς Βαρβάρας στο γήπεδο της. Όσο για τους "πράσινους" του Χρήστου Τσελιόπουλου που ακόμη δεν μπορούν να χωνέψουν την απώλεια του κυπέλλου θα παίξουν για τον γόητρο της ομάδας τους χωρίς όμως αυτό δεν σημαίνει ότι αν έρθει ένα καλό αποτέλεσμα δεν θα είναι καλοδεχούμενο.

Κοπανός - Λευκάδια

Ένα ακόμη βήμα για την εξασφάλιση της σωτηρίας του θα επιχειρήσει σήμερα ο ΑΟ Κοπανού στοχεύοντας σε νίκη επί των Λευκαδίων στην αναμέτρηση των Ανθεμίων. Από την άλλη, τα Λευκάδια δίχως να αγωνιούν για βαθμούς αφού οι 33 πόντοι που έχουν "μαζέψει" μέχρι τώρα τους εξασφαλίζει σίγουρη παραμονή στην κατηγορία θα παίξουν ελεύθερα μη έχοντας να χάσουν τίποτα...

Καβάσιλα - Μονόσπιτα

Αγώνας με τεράστιο βαθμολογικό ενδιαφέρον στα "χαμηλά στρώματα" της βαθμολογίας είναι η αναμέτρηση των Καβασίλων με τα Μονόσπιτα. Θεωρητικά οι "κιτρινόμαυροι" του Σάββα Αβετίδη έχουν ένα προβάδισμα στην υπόθεση κατάκτησης της νίκης λόγω έδρας. Όμως και οι φιλοξενούμενοι είναι αποφασισμένοι να παλέψουν για ένα καλό αποτέλεσμα που θα τους κάνει να βλέπουν πιο αισιόδοξα την συνέχεια του πρωταθλήματος.

Κούλουρα - Δόξα Ν.

Άλλο ένα παιχνίδι στο οποίο το ενδιαφέρον δεν εκλείπει αφού οι μεν γηπεδούχοι του ΠΑΟΚ Κουλούρας θέλουν να επιστρέψουν στις νίκες ώστε να αυξήσουν την βαθμολογική τους συγκομιδή ενώ από την άλλη οι "ασπρόμαυροι" της Νάουσας να πάρουν ένα θετικό αποτέλεσμα με το οποίο θα μπορέσουν να πιστεύουν ότι είναι ικανή η επιβίωση τους στην κατηγορία.

Τέλος, τυχερός αυτής της αγωνιστικής θα είναι ο Μακεδονικός Πλατάνου ο οποίος δίχως να αγωνισθεί απέναντι στον - αποβληθέντα από το πρωτάθλημα - Ατρόμητο Διαβατού θα "καρπωθεί" τους τρεις βαθμούς της νίκης.

Επιμέλεια: Παύλος Τουντουντζίδης

Η ταυτότητα της 22ης αγωνιστικής

Η βαθμολογία

ΟΜΑΔΕΣ	ΒΑΘΜΟΙ	ΓΚΟΛ
1.Νεόκαστρο	55	51-14
2.Τρίκαλα	54	38-12
3.ΑΕΠ Βέρ.	44	44-18
4.Κλειδί	37	34-30
5.ΑΓ.Βαρβάρα	35	45-18
6.Λευκάδια	33	36-34
7.ΠΑΟΚ Αλ.	33	31-35
8.Κουλούρα	30	32-37
9.Πλάτανος	29	33-39
10.Μελίκη	28	33-27
11.Κοπανός	28	29-32
12.Καβάσιλα	25	21-30
13.Μονόσπιτα	22	24-44
14.Δόξα Ν.	20	24-48
15.Νικομήδεια	16	21-41
16.Διαβατός	3	12-43

*Ο Ατρόμητος Διαβατού έχει αποβληθεί από το πρωτάθλημα.

Το σημερινό πρόγραμμα(4μ.μ.)

Διαβατός - Πλάτανος (1-3)
Κουλούρα - Δόξα Ν. (5-1)
ΠΑΟΚ Αλεξ. - Νικομήδεια (3-1)
ΑΕΠ Βέρ. - Νεόκαστρο (1-3)
Μελίκη- Αγ. Βαρβάρα (1-1)
Καβάσιλα - Μονόσπιτα (1-1)
Τρίκαλα - Κλειδί (1-0)
Κοπανός - Λευκάδια (0-1)

* Σε παρένθεση τα αποτελέσματα των αγώνων στον α΄γύρο.

Οι "κανονιέρηδες" της κατηγορίας

19 γκολ: Σπανός Θωμ. (Βαρβ.)
13 γκολ: Παπάζογλου (Νεόκας)
12 γκολ: Μπουτάρης (ΑΕΠ)
11 γκολ: Παπανώτας (Νεόκαστρο), Πολυζόπουλος (Τρίκαλα), Ιωαηφίδης, (Κουλούρα), Αμπραικίδης (Κλειδί), Καρασαρίδης (Λευκάδια), Χριστοφορίδης (Μελ.)
10 γκολ: Πρίντζιος (Κλειδί), Μπρέγκου (ΑΕΠ)

Β΄ κατηγορία - Β΄ κατηγορία - Β΄ κατηγορία -

Α΄όμιλος

ΟΜΑΔΕΣ	ΒΑΘΜΟΙ	ΓΚΟΛ
1.Παλατίτσια	56	57-17
2.Καψόχωρα	51	45-11
3.Βεργίνα	50	48-13
4.Συκιά	45	49-25
5.Αγκαθιά	40	43-28
6.Πρόδρομος	37	42-30
7.Ακαδημία 2000	33	34-32
8.Κυδωνιά	30	50-39
9.Νησέλι	26	22-28
10.Ξεχασμένη	26	23-36
11.Ασώματα	25	37-45
12.Παλαιοχώρι	23	26-54
13.Σκυλίτσι	22	37-60
14.Πρασινάδα	22	28-45
15.Νεοχώρι	9	20-57
16.Νησί	-	-

Το αυριανό πρόγραμμα

Καψόχωρα - Πρόδρομος (0-1)
Ακαδημία 2000 - Ασώματα (1-3)
Νησέλι - Συκιά (0-1)
Βεργίνα - Παλατίτσια (1-2)
Ξεχασμένη - Αγκαθιά (0-1)
Νεοχώρι - Πρασινάδα (1-1)
Κυδωνιά - Σκυλίτσι (4-4)
Παλαιοχώρι - Νησί (0-3)

Β΄όμιλος

ΟΜΑΔΕΣ	ΒΑΘΜΟΙ	ΓΚΟΛ
1.Ριζώματα	56	71-15
2.Αχιλλέας Ν.	54	62-21
3.Επισκοπή	52	69-35
4.ΓΑΣ Κοπανού	40	61-34
5.Ζερβοχώρι	38	49-38
6.Τριπόταμος	38	56-32
7.Μακεδόνας Β.	36	52-44
8.Αρχάγγελος	29	32-33
9.Βέρμιο Β.	25	36-39
10.Λυκογιάννη	25	41-43
11.Ακαδημία απ. Π.	24	30-40
12.Ολυμπιακός Ν.	22	41-71
13.Μαρίνα	18	32-53
14.Πατρίδα	13	14-41
15.Σφηκιά	13	31-67
16.Ταγαροχώρι	9	29-85

Το αυριανό πρόγραμμα

Ταγαροχώρι - Λυκογιάννη (1-2)
Σφηκιά - ΓΑΣ Κοπανού (0-5)
Ακαδημία Απ.Π. - Ζερβοχώρι (2-1)
Βέρμιο Β. - Πατρίδα (1-0)
Αρχάγγελος - Επισκοπή (1-4)
Ολυμπιακός Ν. - Αχιλλέας Ν. (2-6)
Τριπόταμος - Μακεδόνας Β. (2-2)
Μαρίνα - Ριζώματα (0-6)

Δημοτική Βιβλιοθήκη Βέροιας

Αθλητισμός

Επιμέλεια:
Π.Τουτουντζίδης
Σ.Οικονομόπουλος

ΜΠΑΣΚΕΤ Γ΄ ΕΘΝΙΚΗ

Το δίποντο με Νίκη Βόλου θέλει ο Φίλιππος

Εκτός έδρας αγωνίζεται ο ΑΟΚ με αντίπαλο τον Αχιλλέα Τριανδρίας.

Επιστροφή στη δράση και πάλι · μετά το...διάλειμμα των Απόκρεω της περασμένης Κυριακής · στο πρωτάθλημα της Γ΄Εθνικής και στον πρώτο όμιλο του Βορρά με την διεξαγωγή της 20ης αγωνιστικής, όπου ο Φίλιππος υποδέχεται στο ΔΑΚ "Δημήτριος Βικέλας" την Νίκη Βόλου.

Οι "ερυθράλευκοι" χωρίς την ύπαρξη απουσιών (ο Τάσος Τσακαλαΐδης προπονήθηκε κανονικά όλη την εβδομάδα ενώ Τζωρτζίδης και Τυριακίδης παρ΄ότι αντιμετωπίζουν τα.. γνωστά προβλήματα θα βρίσκονται στην αποστολή της ομάδας) με επιδίωξη να προσθέσουν δύο ακόμα πόντους στο ενεργητικό τους. Ο έτερος εκπρόσωπος τα Βέροιας στην κατηγορία ΑΟΚ με νεαρούς παίκτες στην σύνθεση του, θα μεταβεί στην Θεσσαλονίκη για να τεθεί αντίπαλος του Αχιλλέα Τριανδρίας που συγκαταλέγεται μεταξύ των πρωτοπόρων. Στα υπόλοιπα παιχν΄δια του προγράμματος ο ΑΟΚ Γουμένισσας υποδέχεται στο "σπίτι" του τον Αρχέλαο Κατερίνης και θεωρητικά τουλάχιστον - είναι το φαβορί για την νίκη, τα Τρίκαλα 2000 φιλοξενούνται στην Λάρισα από την ΑΕΛ ενώ Τιτάνες Παλαμά και Αίας Ευόσμου αναμετρώνται μεταξύ τους. Εύκολο έργο αναμένεται να έχει ο Ολυμπιακός Βόλου απέναντι στον 21ο αιώνα Καρδίτσας ενώ τέλος ο Αιγινιακός έρχεται αντιμέτωπος με την Καστοριά που θέλει το δίποντο της νίκης για να κρατηθεί σε τροχιά ανόδου.



Το δίποντο της νίκης θα προσπαθήσει να πάρει αύριο ο Φίλιππος με αντίπαλο την Νίκη Βόλου στο "Δ.Βικέλας"

Αναλυτικά το αυριανό πρόγραμμα των αγώνων και οι διαιτητές:

"Δ.Βικέλας" 18.00 Φίλιππος - Νίκη Βόλου (89-91)
Διαιτ. Μήτσιου - Πουρσανίδης Γ.
Τριανδρίας 18.00 Αχιλλέας Τρ. - ΑΟΚ Βέρ. (98-67)
Διαιτ. Βάτσιος - Τσιαπλής
Γουμένισσας 18.00 ΑΟΚ Γουμένισσας - Αρχέλαος (67-72)
Διαιτη. Πουρσανίδης Κ. - Σιδερίδης
Λάρισας 18.00 ΑΕ Λάρισας - Τρίκαλα 2000(56-71)
Διαιτ. Τσιλικίδης - Τατούδης
Παλαμά 18.00 Τιτάνες Παλ. - Αίας Ευόσμου (60-85)
Διαιτ. Νέδογλου - Παπαδόπουλος Θ.
Βόλου 18.00 Ολυμπιακός Β. - 21ος αιώνας Καρδ. (86-66)
Διαιτ. Τσούντσουρας Γ. - Πιτσίλκας
Κολινδρού 16.00 Αιγινιακός - ΜΑΣ Καστοριάς (68-77)
Διαιτ. Θωμόπουλος - Νταναβάρας

*Σε παρένθεση τα αποτελέσματα των αγώνων στον πρώτο γύρο.

Η βαθμολογία (σε 19 αγώνες)

1.Τρίκαλα 2000	15-4	34
2.Καστοριά	14-5	33
3.Αχιλλέας Τρ.	14-5	33
4.Ολυμπιακός Β.	13-6	32
5.Γουμένισσα	12-7	31
6.Αίας Ευόσμου	11-8	30
7.Αρχέλαος Κατ.	11-8	30
8.Φίλιππος Β.	9-10	28
9.Αιγινιακός	8-11	27
10.Νίκη Βόλου	7-12	26
11.ΑΕΛ	7-12	26
12.Τιτάνες Πα.	6-13	25
13.21ος αιώνας	5-14	24
14.ΑΟΚ Βέροιας	1-18	20

ΧΑΝΤΜΠΟΛ ΑΦΙΕΡΩΜΑ

Τελική φάση Πανελλήνιου Πρωταθλήματος Νεανίδων

Ο Φίλιππος σήκωσε και πάλι το κύπελλο του πρωταθλητή

Πέρυσι στην Κατερίνη, φέτος στο Λουτράκι, ήταν η σειρά του Φιλίππου να σηκώσει το τρόπαιο του νικητή στο Πανελλήνιο Πρωτάθλημα των Νεανίδων.

Οι παίκτριες της Κικής Τριανταφυλλίδου δεν άφησαν σε κανένα αντίπαλο που συνάντησαν στον δρόμο τους, για την διάκριση, να αμφισβητήσει την ανωτερότητα τους. Έφεραν για δεύτερη συνεχόμενη φορά το Κύπελλο του πρωταθλητή στις Νεανίδες, στη Βέροια. Αξίζουν πολλά συγχαρητήρια στην προπονήτρια τους, την Κική Τριανταφυλλίδου που κάτω από αντίξοες συνθήκες προπονούσε την ομάδα, αλλά και στις ..,. της ομάδας, την Καραφουλίδου και την Λογδανίδου που ήταν πάντα κοντά στις παίκτριες. Τα περισσότερα όμως μπράβο αξίζουν στα νεαρά κορίτσια του Φιλίππου που έδειξαν μέσα στον αγωνιστικό χώρο τις μεγάλες δυνατότητες που έχουν, σαρώνοντας όποιον αντίπαλο βρήκαν στον δρόμο τους. Τα παιδιά αυτά είναι πολύ μεγάλα ταλέντα και αξίζουν μεγαλύτερης προσοχής από το Δ.Σ. του Φιλίππου. Με τα κατορθώματα τους δοξάζουν τον Σύλλογο, αλλά και της πόλης της Βέροιας. Στην Κόρινθο και στο Λουτράκι, το 3ημερ (12/3-14/3/05), έδωσαν 5 αγώνες. Σημείωσαν ισάριθμες θριαμβευτικές νίκες. Πέτυχαν 145 τέρματα και δέχθηκαν 94.

Ο Φίλιππος στις τελικές φάσεις

Στα 17 Πανελλήνια Πρωταθλήματα που διοργανώθηκαν από την ΟΧΕ, από το 1989-90, ο Φίλιππος πήρε μέρος στις 7 διοργανώσεις. Το ποιο αξιοσημείωτο είναι ότι πάντοτε ήταν στο βάθρο του νικητή. Πάντοτε έπαιρνε μετάλλια.

Πέντε φορές στην 1η θέση (1992-93, 1993-94, 1995-96, 2003-04, 2004-05), μία φορά στην 2η θέση (2001-02) και μία φορά στην 3η θέση (2002-03). Στις τελικές φάσεις έδωσε 29 αγώνες.

Σημείωσε 25 νίκες, 3 ήττες και 1 ισοπαλία. Πέτυχε 628 τέρματα και δέχθηκε 408. Συνολικά στα πρωταθλήματα Νεανίδων έδωσε 86 αγώνες. Σημείωσε 62 νίκες, 19 ήττες, 4 ισοπαλίες και είχε ένα μηδενισμό. Πέτυχε 1570 τέρματα και δέχθηκε 1139. Αναλυτικά οι αγώνες που έδωσε στην Κόρινθο και στο Λουτράκι ο Φίλιππος είναι:

ΑΕΠ Ξάνθης - Φίλιππος 20-22

Στο πρώτο παιχνίδι της τελικής φάσης του Πανελλήνιου Πρωταθλήματος Νεανίδων, ο Φίλιππος νίκησε στην Κόρινθο, δύσκολα της ΑΕ Ποντίων Ξάνθης με 22-20 ημ. 11-9.

Το παιχνίδι ήταν αμφίρροπο στο μεγαλύτερο του διάστημα, με τον Φίλιππο να αποκτά μία διαφορά ασφαλείας 3-4 τερμάτων μετά το 35ο λεπτό. Κράτησε δε την πολύτιμη νίκη στο τέλος, παρά την αντίδραση της ΑΕΠ Ξάνθης. Ο αγώνας ήταν διάρκειας 50 λεπτών (25χ2). Τοπ σκόρερ του Φιλίππου ήταν η Κωνταντίνα Πουλιοπούλου, με 8 τέρματα, ενώ της ΑΕΠ Ξάνθης η Στέλλα Βασιλειάδου με 13 παρακαλώ. Τον αγώνα διαιτήτευσαν ο Σκλαβενίτης (Αθήνας) και ο Λεπίδας (Θεσσαλονίκης).

Τα 10 λεπτά ήταν: 2-4, 6-9, 10-14, 15-19, 20-22, (τελικό).

Φίλιππος (Τριανταφυλλίδου Κική)

Καλλιγά Κορν., Παπαδοπούλου Ανδρ. 2, Καραφουλίδου Σ. 3, Λαμπριανίδου Ελ., Ευθυμιάδου Αθ. 2, Παυλίδου Ζωή, Καραφουλίδου Τ. 1, Τζεναλίδου Α., Πουλιοπούλου Κων. 8, Λογδανίδου Μ. 3, Μπουσμαλή Κ. 3, Γερουλίδου Σ., Χατζηγεωργίου Γ., Τολιοπούλου Ελ.



Φίλιππος - Νέμεσις 36-19

Στον δεύτερο αγώνα του, στον όμιλό του ο Φίλιππος δεν συνάντησε καμία δυσκολία. Επεκράτησε άνετα της Νέμεσις Θεσσαλονίκης με 36-19 ημ. 17-10. Οι παίκτριες της Κικής Τριανταφυλλίδου, σε πολλές περιπτώσεις έκαναν επίδειξη μοντέρνου Χάντμπολ και περιόρισαν τις αντίπαλές τους σε παθητικό ρόλο. Η διαφορά του σκορ φανερώνει την δυναμικότητα των 2 ομάδων. Τοπ σκόρερ του Φιλίππου ήταν η Σωτηρία Καραφουλίδου με 10 τέρματα, ενώ της Νέμεσις η Αθηνά Αλεξιάδου με 8 τέρματα. Τον αγώνα διαιτήτευσαν ο Δημάκης Γ. (Αργος), με τον Μάνδρο Π. (Αθηνών).

Τα 10λεπτα ήταν: 5-4, 14-7, 20-10, 27-15, 36-19,(τελικό)

Φίλιππος (Τριανταφυλλίδου Κική)

Καλλιγά Κ., Παπαδοπούλου Α. 1, Καραφουλίδου Σ. 10, Λαμπριανίδου 2, Ευθυμιάδου Αθ., 1, Παυλίδου Ζ., Καραφουλίδου Τ. 6, Τζεναλίδου Α. Πουλιοπούλου Κ. 4, Λογδανίδου Μ. 6, Μπουσμαλή Κ. 6, Γερουλίδου Σ., ΧατζηγεωργίουΓ., Τολιπούλου Ελ.

Φιλώτας - Φίλιππος 17-26

Στον 3ο αγώνα του ομίλου του ο Φίλιππος δεν συνάντησε καμία αντίσταση από τον υποτιθέμενο ισχυρό αντίπαλό του, τον Φιλώτα Φλώρινας.

Επεκράτησε εύκολα με 26-17 ημ. 12-6. Η ανωτερότητα της ομάδας του Φιλίππου φάνηκε από την αρχή του παιχνιδιού και μέχρι το τελευταίο σφύριγμα των διαιτητών. Η συμπαθέστατη ομάδα του Φιλώτα προσπάθησε για ο καλύτερο, αλλά είχε απέναντί της μια ομάδα πολύ δυνατή και ανώτερή της.

Τοπ σκόρερ του Φιλίππου ήταν για μια ακόμη φορά η νεαρή Σωτηρία Καραφουλίδου με 8 τέρματα ενώ, του Φιλώτα Φλώρινας η Αναστασία Κατωτοικίδου με 7 τέρματα. Τον αγώνα διαιτήτευσαν 2 κυρίες, η Στυλιανίδου (Δράμας) και η Τσάμη (Αθήνας).

Τα 10 λεπτα ήταν: 2-4, 4-10, 9-14, 13-21, 17-26(τελικό)

Φίλιππος (Τριανταφυλλίδου Κική)

Καλλιγά Κ., Παπαδοπούλου Α., Καραφουλίδου Σ. 8, Λαμπριανίδου Ε., Ευθυμιάδου Αθ., Παυλίδου Ζ., Καραφουλίδου Τ. 2, Τζεναλίδου Α., Πουλιοπούλου Κ. 6, Λογδανίδου Μ. 6, Μπουσμαλή Κ. 2, Γερουλίδου Σ. 2, Χατζηγεωργίου Γ., Τολιοπούλου Ελ.

Φίλιππος - Μακεδονικός 34-20

Σε περίπατο για τις Βεροιώτισσες μετετράπη, ο αγώνας με τον Μακεδονικό Θεσσαλονίκης (2ο στον άλλο όμιλο), που οδηγούσε στον τελικό της διοργάνωσης. Ο Φίλιππος ανώτερος σ΄όλο το διάστημα του αγώνα, έκανε επίδειξη δυνάμεων και επεκράτησε εύκολα με 34-20 ημ. 16-9. Οι παίκτριες της Κικής Τριανταφυλλίδου, έστειλαν το μήνυμα ότι αυτές είναι οι καλύτερες και δικαιούνται τον τίτλο. Τον τίτλο του πρωταθλητή στις Νεανίδες που κατέκτησαν και πέρισυ, στην Κατερίνη. Εδώ αξίζει να σημειώσουμε ότι δεν άφησαν σε κανένα διάστημα του αγώνα, στις φιλόδοξες παίκτριες του Μακεδονικού Θεσσαλονίκης να πάρουν ούτε ανάσα. Η επικράτηση τους και η πρόκριση στον τελικό, ήταν άνετη και εύκολη. Τοπ σκόρερ του Φιλίππου ήταν αυτή την φορά η νεαρή Μάρθα Λογδανίδου με 12 τέρματα, ενώ του Μακεδονικού η Γεωργία Ιττέ με 9 τέρματα. Τον αγώνα διαιτήτευσαν οι Κατερινιώτες, Γιώργος Αναστασίου και Στυλιανός Κιολέογλου. Ο αγώνας ήταν διάρκειας 60λεπτών (30χ2).

Τα 10 λεπτα ήταν: 7-3, 10-4, 16-9, 21-12, 27-17, 34-20(τελικό)

Φίλιππος (Τριανταφυλλίδου Κική)

Καλλιγά Κ., Παπαδοπούλου Α., Καραφουλίδου Σωτ. 7, Λαμπριανίδου Ε., Ευθυμιάδου Αθ. 1, Παυλίδου Ζ., Καραφουλίδου Ταν. 4, Τζεναλίδου Ας., Πουλιοπούλου Κ. 7, Λογδανίδου Μ. 12, Μπουσμαλή Θ. 2, Γερουλίδου Σ., Χατζηγεωργίου Γεν., Τολιοπούλου Ελ. 1.

Φίλιππος - Άρης Νίκαιας 27-18

Η ιστορία επαναλήφθηκε και στο Λουτράκι. Όπως και πέρυσι στην Κατερίνη (4/7/04), έτσι και φέτος (14/3/05), ο Φίλιππος νίκησε στον τελικό τον Άρη Νίκαιας, πολύ εύκολα με 27-18ημ. 13-9. Πέρυσι υπενθυμίζουμε ότι είχε επικρατήσει με 23-19 ημ. 9-9. Αυτή τη φορά η ομάδα της Βέροιας ήταν πολύ ανώτερη του αντιπάλου της. Έκανε κατά γενική ομολογία, επίδειξη της ανωτερότητάς της και πήρε την νίκη με περίπατο. Η διαφορά των 9 τερμάτων σίγουρα τα λέει όλα. Τοπ σκόρερ του Φιλίππου ήταν η Κωνσταντίνα Πουλιοπούλου με 7 τέρματα, ενώ του Άρη Νίκαιας, η Χαρίκλεια Πιπεριά με επίσης 7 τέρματα. Τον αγώνα διαιτήτευσαν ο Παπαματθαίου Ι. (Λαμίας) με τον Συρεπίσιο (Μεσολογγίου).

Τα 10λεπτα ήταν: 4-2, 10-6, 13-9, 18-10, 22-15, 27-18(τελικό)

Φίλιππος (Τριανταφυλλίδου Κική)

Καλλιγά Κ., Παπαδοπούλου Α., Καραφουλίδου Σωτ. 5, Λαμπριανίδου Ελ., Ευθυμιάδου Αθ. 2, Παυλίδου Ζ., Καραφουλίδου Ταν. 5, Τζεναλίδου Αλ., Πουλιοπούλου Κ. 7, Λογδανίδου Μ. 5, Μπουσμαλή Κ. 3, Γερουλίδου Σοφ., Χατζηγεωργιου Γεν., Τολιοπούλου Ελ.

Οι σκόρερ του Φιλίππου

1.Καραφουλίδου Σωτηρία	33 τέρμ. (5)
2.Λογδανίδου Μάρθα	32 τέρμ. (5)
3.Πουλιοπούλου Κων/ντίνα	32 τέρμ. (5)
4.Καραφουλίδου Τάνια	18 τέρμ. (5)
5.Μπουσμαλή Κων/να	16 τέρμ. (5)
6.Ευθυμιάδου Αθηνά	6 τέρμ. (5)
7.Παπαδοπούλου Ανδρονίκη	3 τέρμ. (5)
8.Γερουλίδου Σοφία	2 τέρμ. (5)
9.Λαμπριανίδου Έλσα	2 τερ΄μ. (5)
10.Τολιοπούλου Ελένη	1 τέρμ. (5)

Ακόμη αγωνίσθηκαν

1.Καλλιγά Κορνηλία	5 συμ.
2.Παυλίδου Ζωή	5 συμ.
3.Τζεναλίδου Ασημένια	5 συμ.
4.Χατζηγεωργιου Γενοβέφα	5 συμ.

Δημοτική Κεντρική Βιβλιοθήκη Βέροιας

Μεγάλη επιτυχία

την πρώτη θέση κατέλαβε το 2ο Γυμνάσιο Αλεξάνδρειας

Την Τρίτη 15 και την Τετάρτη 16 Μαρτίου 2005 το Γραφείο Φυσικής Αγωγής Ανατολικής Θεσσαλονίκης σε συνεργασία με την Ελληνική Ομοσπονδία Φιλάθλων Πάλης, διοργάνωσε με επιτυχία τους αγώνες Πάλης (Ελευθέρα και Ελληνορωμαϊκή) Γυμνασίων, Ενιαίων Λυκείων και ΤΕΕ αγοριών, Γ΄ Φάσης μεταξύ των Νομών του 1ου Ομίλου, που αποτελείται από τους νομούς: Χαλκιδικής, Κιλκίς, Ημαθίας, Πέλλας, Δυτικής Θεσσαλονίκης(Β΄) με έδρα την Ανατολική Θεσσαλονίκη(Α΄). Οι αγώνες διεξήχθησαν στο κλειστό γυμναστήριο Βαρέων Αθλημάτων(Ε.Α.Κ.) στη Μίκρα Θεσσαλονίκης.

Στους αγώνες μεγάλη επιτυχία σημείωσε το 2ο Γυμνάσιο Αλεξάνδρειας - ΤΑΔ ΠΑΛΗΣ καταλαμβάνοντας τη 1η θέση στη γενική κατάταξη Γυμνασίων ελευθέρας Πάλης. Μετά το τέλος των αγώνων έγινε τελετή απονομής διπλωμάτων και μεταλλίων στους νικητές.

Αναλυτικά τα αποτελέσματα

1. Τοπαλίδης Σταύρος-47 κιλά-Γ/Σ Πλατέος-1ος-Χρυσό
2. Κοκκινόπουλος Χρήστος -53 κιλά-2ο Γ/Σ Αλεξάνδρ-1ος Χρυσό
3. Μιλκόπουλος Στέφανος-53 κιλά 2ο Γ/Σ Αλεξάνδρ 2ος Αργυρό
4. Κουταλόπουλος Κων/νος-59 κιλά-2ο Γ/Σ Αλεξάνδρ-3ος- Χάλκινο
5. Καλαούζης Σταύρος-59 κιλά-2ο Γ/Σ Αλεξάνδρ 4η θέση
6. Νικολόπουλος Σωτήριος-66 κιλά-2ο Γ/Σ Αλεξάνδρ-1ος -Χρυσό
7. Σιδηρόπουλος Αλέξανδρος-66 κιλά-2ο Γ/Σ Αλεξάνδρ-1ος Χρυσό
8. Θυμιόπουλος Δημήτριος -66 κιλά-2ο Γ/Σ Αλεξάνδρ-2ος Αργυρό
9. Καρδάκος Στέφανος-66 κιλά-2ο Γ/Σ Αλεξάνδρ 3ος Χάλκινο
10. Περηφανόπουλος Κων/νος-66 κιλά-2ο Γ/Σ Αλεξάνδρ-4η θέση
11. Γεμενετζίδης Γεώργιος -73 κιλά-2ο Γ/Σ Αλεξάνδρ-1ος Χρυσό
12. Παντσιόπουλος Γεώργιος-73 κιλά-2ο Γ/Σ Αλεξάνδρ-2ος Αργυρό
13. Γιοβανούδης Χρήστος-73 κιλά -2ο Γ/Σ Αλεξάνδρ-3ος Χάλκινο

ΚΑΤΑΤΑΞΗ ΓΥΜΝΑΣΙΩΝ

1η:2ο ΓΥΜΝΑΣΙΟ ΑΛΕΞΑΝΔΡΕΙΑΣ (ΤΑΔ) 23

2η:3ο ΓΥΜΝΑΣΙΟ ΑΜΠΕΛΟΚΗΠΩΝ ΘΕΣ/ΝΙΚΗΣ 21

3η:2ο ΓΥΜΝΑΣΙΟ ΘΕΡΜΗΣ ΘΕΣ/ΝΙΚΗΣ12

ΕΝΙΑΙΑ ΛΥΚΕΙΑ - ΤΕΕ

1:Πουρλιοτόπουλος Βασίλης -96 κιλά-2ο Ε.Λ. Αλεξάνδ-1ος Χρυσό

2-Ασβεστάς Αριστείδης- 120 κιλά- 1ο ΤΕΕ Αλεξάνδρ 3ος Χάλκινο

3:Χ'' Πέτρου Δημήτριος -120 κιλά -2ο Ε.Λ. Αλεξάνδ 4η θέση

Ο μαθητής Πουρλιοτόπουλος Βασίλης του 2ου Ε.Λ. Αλεξάνδρειας προκρίνεται στους Πανελλήνιους αγώνες.Τους αγώνες παρακολούθησε πλήθος κόσμου, όπου και ενθουσιάστηκε από το υψηλό επίπεδο αγωνιστικότητας των συμμετεχόντων μαθητών.Τους μαθητές συνόδευσαν οι καθηγητές Φυσικής Αγωγής Αμπατζής Βασίλειος και Λευκόπουλος Εμμανουήλ.

ΒΟΛΟΣ 2005 - ΧΙΟΝΟΔΡΟΜΙΑ

ΠΑΝΕΛΛΗΝΙΟΙ ΑΓΩΝΕΣ ΔΡΟΜΩΝ ΑΝΤΟΧΗΣ ΠΑΙΔΩΝ-ΚΟΡΑΣΙΔΩΝ

Μακράν πρώτη η Ημαθία και στην τελευταία αγωνιστική των Δρόμων Αντοχής που διεξήχθη στο Πήλιο του Βόλου.

Κύπελλα :3 η Νάουσα,2 η Φλώρινα (καλύτερο πλασάρισμα της 5ετίας) και 2 ο Βόλος.

Η εκπρόσωπος του νομού Νάουσα με 288 βαθμούς (βαθμολογία 10δων) ήταν πρώτη,έναντι141 βαθμών του δεύτερου ΕΟΣ Βόλου,και 112βαθμών της τρίτης Φλώρινας(η καλύτερη εμφάνισή της φέτος). 4ος ο ΕΟΣ Μετσόβου,5ος ΕΟΣ Ροδολίβους,6ος ο ΣΧΟ Βέροιας,και 7η η Δράμα. Δεν ξέρουμε αν η Βέροια βρέθηκε ποτέ βαθμολογικά κάτω απ'τον ΕΟΣ Ροδολίβους στην χιονοδρομική της ιστορία (και μάλιστα με τους μισούς βαθμούς)αλλά το είδαμε κι αυτό και το καταγράφουμε σαν εξαιρετικά σπάνιο γεγονός ??

Για την ιστορία αναφέρουμε, ότι στους Πανελληνίους Π-Κ του 2000 (Μέτσοβο), ο ΣχοΒέροιας ήταν πολυνίκης σύλλογος,με 2ο τον ΕΟΣ Μετσόβου,έχοντας 27 αθλητές όλους εντός 10δων (και άρα βαθμολογημένους) Η νέα διοίκηση του ΕΟΣ Νάουσας,δημιούργησε το σημερινό "μεγαλείο" του συλλόγου. Στη Βέροια όμως,η αποχώρηση του κ. Μιχ. Μαρμαρά, φαίνεται ότι δεν είχε τα ανάλογα αποτελέσματα,όπως φανερώνει η φετινή αγωνιστική εικόνα του συλλόγου 5 χρόνια μετά(τουλάχιστον στους Δρόμους Αντοχής). Ελπίζουμε και πιστεύουμε σε ανατροπή του σκηνικού,στην επόμενη 5ετία

Πανελλήνια πρώτη η συμμετοχή της Νάουσας στην κατηγορία κορασίδων με 4 ομάδες σκυταλοδρομίας .(Όταν απ'όλη την υπόλοιπη Ελλάδα,μόνον ο Βόλος κατόρθωσε να συγκεντρώσει μετα βίας 4 κορίτσια,η Νάουσα κατέβασε 16(...??) Έτσι στηρίζει την χιονοδρομία η Ημαθία...

Η πιο άτυχη φετινή εμφάνιση της Δράμας,(ουραγός) η οποία παρά το γεγονός ότι έχει τους 2 καλύτερους αθλητές της κατηγορίας, συμμετείχε με έναν αθλητή(Κιουρκενίδης) που τερμάτισε με σπασμένο σκί. (Το τίμημα της περιορισμένης μαζικότητας , των μικρών αλλά ευέλικτων συλλόγων??)

ΕΛΕΥΘΕΡΗ

Παίδες 1

1.Πλιάκας ΒΟΛ.
2.Γκίνας ΜΕΤ.
3.Μπέης ΒΟΛ.

Κορασίδες 1

1.Διονυσοπούλου ΦΛΩ
2.Σακελαρίδου ΝΑΟ
3.Βενετσάνου ΒΟΛ

ΚΛΑΣΣΙΚΗ ΤΕΧΝΙΚΗ

Παίδες 2

1.Κυράτσους ΦΛΩ
2.Μπουμπας ΡΟΔ
3.Γοδεβενος ΜΕΤ.

Κορασίδες 2

1.Μπιτζιου ΝΑΟ
2.Παριση ΦΛΩ
3.Γοδεβενος ΜΕΤ

ΣΚΥΤΑΛΟΔΡΟΜΙΕΣ

Παίδες 1 (91-92)

1.Βόλος
2.Νάουσα
3.Μέτσοβο
4.Μέτσοβο
5.Βέροια

Παίδες 2 (89-90)

1.Νάουσα
2.Φλώρινα
3.Μέτσοβο
4.Ροδολιβος
5.Μέτσοβο

Κορασίδες
1.Νάουσα
2.Νάουσα
3.Βόλος
4.Νάουσα
Δ.Τ. Νάουσα

αθλητισμός

ΕΚΑΣΚΕΜ Α΄ ΑΝΔΡΩΝ

Τα βλέμματα στον Κολινδρό

ΓΑΣ Μελίκης και Φ.Ο. Αριδαίας "συκγρούονται" μεταξύ τους στο ντέρμπι των πρωτοπόρων

Στους κανονικούς του ρυθμούς επανέρχεται αύριο το πρωτάθλημα της Α΄ανδρών ΕΚΑΣΚΕΜ με την διεξαγωγή της 20ης αγωνιστικής - και ενώ απομένουν άλλες δύο στροφές για το φινάλε της κανονικής περιόδου για να ακολουθήσουν στην συνέχεια οι αγώνες πλέιοφ από τους οποίους θα αναδειχθεί ο πρωταθλητής της φετινής περιόδου που θα ανέβει συνάμα στην Γ΄ Εθνική.

ΓΑΣ Μελίκης και Φ.Ο. Αριδαίας λίγα μόλις 24ωρα από την αναμέτρηση τους στον μεγάλο τελικό του κυπέλλου της Ένωσης, "συγκρούονται" αύριο και πάλι μεταξύ τους, αυτή τη φορά για το πρωτάθλημα με...φόντο την κατάκτηση της πρώτης θέσης. Από κει και μετά ο ΓΑΣ Αλεξάνδρειας αντιμετωπίζει τον Βατανιακό, ο Μ. Αλέξανδρος Γιαννιτσών κοντράρεται με τον συνονόματο του, του Κολινδρού ενώ ο Αλέξανδρος Αξιούπολης συναντάται με τον Αερωπό. Το πρόγραμμα ολοκληρώνεται με τον αγώνα Δόξας Επισκοπής Αετού Κιλκίς ενώ ρεπό θα έχει ο Πιερικός.

Αναλυτικά το αυριανό πρόγραμμα έχει ως εξής:

18.00 ΓΑΣ Μελίκης -Φ.Ο. Αριδαίας (72-92)

18.00ΓΑΣ Αλεξ/δρειας - Βατανιακός (58-63)

18.00Μ.Αλεξ. Γιαννιτσών - Κολινδρός (79-69)

18.00Αλέξανδρος Αξ. - Αερωπός Εδ.(47-79)

18.00Δόξα Επισκ. - Αετός Κιλκίς (52-79)

*Σε παρένθεση τα αποτελέσματα των αγώνων στον πρώτο γύρο.

ΧΑΝΤΜΠΟΛ

Το πρόγραμμα και οι διαιτητές των μικρών Εθνικών κατηγοριών

Α2 Ανδρών
16η αγωνιστική
Σάββατο: 19/3/05

Νίκαια: 18.00: Άρης Νικ. - Ζαφειράκης (25-25)
Χαριτωνίδης - Δημάκης
Κατερίνη: 16.00: Ορφέας - ΠΑΟΚ (16-43)
Κατσάνος - Τόλιος
Καστοριά: 18.00: ΑΟΑ Καστοριάς - ΑΟ Ιωαννίνων (21-24)
Κασαμάκης Χρυς. - Λεπίδας
Βριλήσσια: 19.30: Βριλήσσια - ΧΑΝΘ (29-34)
Μπάβας - Μίγκας

Α2 γυναικών
Όμιλος Βορρά
10η αγωνιστική
Σάββατο: 19/3/05
Αμύνταιο: 18.00: Αμύντας - Αρίων Πτολ. (20-23)
Σγάγιας - Πάππας

Κυριακή: 20/3/05

ΔΑΚ "Δ.Βικέλας": 16.00: Φίλιππος - Εθνικός Κοζ. (28-31)
Γρηγοριάδης - Μαυρίδης
Λέχοβο: 15:00: Φιλώτας Φλ. - ΓΣ Δράμας (31-34)
Ζέρβας - Εφραιμίδης
Μίκρα 2: 18.00: Άρης Θες. - ΑΕΠ Ξάνθης (21-18)
Δημητριάδης - Πετρίδης
ΣΗΜ: Σε παρένθεση τα αποτελέσματα του α΄γύρου.

Η αποστολή στην Σερβία και την Κροατία

Για την προετοιμασία στη Σερβία και για τους αγώνες στην Κροατία, ο ομοσπονδιακός τεχνικός Νίκος Μάντζος, κάλεσε τους εξής παίκτες: Αντώνης Γλουσίδης (Γ.Σ. Κορωπίου), Θωμάς Κορωνάς (Φίλιππος Βέροιας), Νίκος Ριγανάς (Φίλιππος Βέροιας), Γιώργος Βακάλης (Φίλιππος Βέροιας), Ιωάννης Σαουλίδης (ΒΑΟ), Κώστας Σταματιάδης (ΒΑΟ), Γεώργιος Ξανθόπουλος (ΧΑΝΘ), Χρήστος Σπυρόπουλος (ΧΑΝΘ), Ιωακείμ Ιωακειμίδης (ΧΑΝΘ), Χαράλαμπος Ράμμος (ΧΑΝΘ), Ευριπίδης Ναουμίδης (ΧΑΝΘ), Βύρων Παπαδόπουλος (ΧΑΝΘ), Κωνσταντίνος Παντελίδης (ΧΑΝΘ), Μάριος Θωμαίδης (Δούκας), Νικόλαος Μουτζουρίδης (Δούκας), Ευγένιος Κουλούρης (Αθηναϊκός).

- Αρχηγός αποστολής θα είναι ο μάνατζερ των Εθνικών ομάδων Κώστας Γκαντής. Προπονητής ο Νίκος Μάντζος. Συνεργάτης -προπονητής ο Λευτέρης Ελευθεριάδης. Την αποστολή θα συνοδεύσει και ο ομοσπονδιακός τεχνικός της Εθνικής Εφήβων Παναγιώτης Ιατρούδης.

Σε δήλωσή του ο ομοσπονδιακός τεχνικός της Εθνικής Νέων, Νίκος Μάντζος, τόνισε: «Έχουμε αγώνες το Σαββατοκύριακο και εκτός απρόοπτου θα είναι αυτή η σύνθεση της ομάδας που θα ταξιδέψει στη Σερβία. Το σύνθημά μας είναι 'λίγα λόγια και πολλή δουλειά'».

Στο Λέχοβο το καμπ των Νεανίδων

Εν όψει οι αγώνες του Παγκοσμίου Πρωταθλήματος

Από αύριο (Κυριακή) αρχίζει το καμπ της Εθνικής Νεανίδων στο Λέχοβο εν όψει των αγώνων της προκριματικής φάσης του Παγκοσμίου Πρωταθλήματος που θα γίνουν από 25 έως 27 Μαρτίου στην πόλη Γκάμπροβο της Βουλγαρίας. Την πρώτη ημέρα η ομάδα θα αντιμετωπίσει (ώρα 16.00) την Κροατία, την δεύτερη (ώρα 18.00) την Σουηδία και την τρίτη (ώρα 16.00) την Βουλγαρία.

- Στο καμπ της προετοιμασίας που θα διαρκέσει μέχρι την Τρίτη έχουν κληθεί οι εξής αθλήτριες: Κατερίνα Μακρίδου, Ελισάβετ Καούνη, Φραγκούλα Παπανικολαου (Άρης Νικαίας), Παναγιώτα Καρτάλη (Αρίων Πτολ.), Άννα Γκάτσιου (Αμύντας Αμυνταίου), Τάνια Καραφουλίδου, Κορνηλία Καλιγά, Ελένη Σερασίδου (Φίλιππος Βέροιας), Αικατερίνη Σπέρτου, Ειρήνη Ηλιάδου (Νέα Ιωνία), Παναγιώτα Αρσενοπούλου (Μακεδονικός), Αθανασία Στρατάκη, Βαλεντίνη Δρουγουνάκη (Φιλώτας Φλώρινας), Φανή Βιζέλη, Σουλτάνα Τσουτσουλάκη (Παναθλητικός), Δέσποινα Γάτα (Εθνικός Κοζάνης). Την ευθύνη της ομάδας θα έχουν ο ομοσπονδιακός προπονητής Νεανίδων Γιώργος Τσαγκαράκης με τον συνεργάτη του Αθανάσιο Παλαμά.

Συλληπητήριο

Το αθλητικό τημ του "Λαού" εκφράζει στον πρόεδρο της Ένωσης Καλαθοσφαιρικών σωματείων Κεντρικής Μακεδονίας κ. Γιώργο Δημητριάδη τα θερμά του συλλυπητήρια για τον θάνατο της αδελφής του.

Δημόσια Κεντρική Βιβλιοθήκη Βόλου

Οικονομία • Οικονομία • Οικονομία • Οικονομία • Οικονομία

Διαδικασία παράβασης

Στο Ευρωπαϊκό Δικαστήριο παραπέμπεται η Ελλάδα για την οργάνωση του χρόνου εργασίας



Στο Ευρωπαϊκό Δικαστήριο παραπέμπεται η Ελλάδα για τη μη εφαρμογή της κοινοτικής οδηγίας 200/34/ΕΚ για την οργάνωση του χρόνου εργασίας, όπως προκύπτει από απάντηση του αρμόδιου για την Απασχόληση επίτροπου Βλαντιμίρ Σπίντλα σε ερώτηση του ευρωβουλευτή του ΣΥΝ Δημήτρη Παπαδημούλη.

Στην ερώτησή του, ο κ. Παπαδημούλης ανέφερε ότι στην Ελλάδα οι εργασιακές σχέσεις γιατρών και νοσηλευτικού προσωπικού δεν έχουν προσαρμοστεί σύμφωνα με τις διατάξεις των Οδηγιών 93/104/ΕΚ και 2000/34/ΕΚ και τόνιζε ότι «παρ' όλο που στις αρχές κάθε έτους εκδίδονται υπουργικές αποφάσεις που έχουν εφαρμογή σε όλες τις νοσηλευτικές υπηρεσίες της χώρας, δεν αναφέρονται στη μέγιστη εβδομαδιαία διάρκεια εργασίας, την ημερήσια και εβδομαδιαία ανάπαυση κ.ά».

Στην απάντησή του ο Τσέχος επίτροπος αναφέρει ότι όσον αφορά τη μεταφορά της οδηγίας 2000/34/ΕΚ «η Επιτροπή ξεκίνησε διαδικασία παράβασης εναντίον της Ελλάδας για τη μη κοινοποίηση των εθνικών μέτρων μεταφοράς της οδηγίας στην προβλεπόμενη ημερομηνία, δηλαδή την 1η Αυγούστου 2003 για όλους τους τομείς και τις δραστηριότητες, εκτός από τους ασκούμενους ιατρούς (1 Αυγούστου 2004). Μετά την αποστολή στην Ελλάδα της προειδοποιητικής επιστολής και της αιτιολογημένης γνώμης που προβλέπεται στο άρθρο 226 της Συνθήκης, η Επιτροπή αποφάσισε, στις 14 Δεκεμβρίου 2004, να παραπέμψει την υπόθεση αυτή στο Ευρωπαϊκό Δικαστήριο».

Όσον αφορά την εφαρμογή της Οδηγίας 93/104/ΕΚ, ο επίτροπος αφήνει να εννοηθεί ότι δεν παραπέμπει την Ελλάδα γιατί η Κομισιόν έχει εισηγηθεί την τροποποίηση αυτής της Οδηγίας: «Στις 22 Σεπτεμβρίου 2004 η Επιτροπή εξέδωσε πρόταση οδηγίας για την τροποποίηση της οδηγίας 93/104/ΕΚ του Συμβουλίου, της 23ης Νοεμβρίου 1993 κυρίως όσον αφορά τις συνέπειες της νομολογίας του Ευρωπαϊκού Δικαστηρίου στις υποθέσεις SIMAP, Jaeger και Pfeiffer. Η Επιτροπή προσπαθεί συνεπώς να εξετάσει τα θέματα που σχετίζονται με τη μεταφορά αυτών των πτυχών στο πλαίσιο της εξέλιξης της εν λόγω πρότασης».

Προειδοποιητική επιστολή για την Οδηγία περί «απόσπασης των εργαζομένων»

Παράλληλα, η Κομισιόν ανακοίνωσε την Παρασκευή την πρόθεσή της να στείλει προειδοποιητική επιστολή στην Ελλάδα (και την Ολλανδία), για τη μη συμμόρφωσή τους με την ευρωπαϊκή οδηγία περί απόσπασης των εργαζομένων (1996), σύμφωνα με την οποία όλοι οι αποσπασμένοι εργατοϋπάλληλοι εντός της ΕΕ υπόκεινται στο εργασιακό καθεστώς της χώρας εκείνης που προσφέρουν τις υπηρεσίες τους.

Στην ανακοίνωσή της η Επιτροπή αναφέρει ότι η Ελλάδα καλείται να τροποποιήσει τη νομοθεσία, σύμφωνα με την οποία, οι εξω-κοινοτικοί εργαζόμενοι μιας κοινοτικής εταιρείας που αποσπώνται για προσωρινή εργασία στη χώρα μας, πρέπει να έχουν άδεια εργασίας.

Η απαίτηση άδειας εργασίας, στην περίπτωση αυτή, έρχεται σε αντίθεση με τον κανονισμό της Συνθήκης περί ελεύθερης διακίνησης των υπηρεσιών (άρθρο 49) και η Επιτροπή προειδοποιεί για παραπομπή της Ελλάδας στο Ευρωπαϊκό Δικαστήριο, εάν εντός δύο μηνών δεν σταλεί από ελληνικής πλευράς ικανοποιητική απάντηση.

Συγκεκριμένα, η προειδοποιητική επιστολή της Επιτροπής αφορά στους μη κοινοτικούς εργαζόμενους που ως μόνιμοι υπάλληλοι μιας ευρωπαϊκής εταιρείας, έχουν το δικαίωμα παραμονής και εργασίας σε ένα κράτος-μέλος της ΕΕ και αποσπώνται προσωρινά προκειμένου να προσφέρουν συγκεκριμένη εργασία σε κάποια άλλη χώρα της ΕΕ.

Η ανακοίνωση της Επιτροπής επισημαίνει ότι η ευρωπαϊκή οδηγία περί απόσπασης των εργαζομένων έχει σκοπό την καταπολέμηση του κοινωνικού αποκλεισμού, συμπληρώνοντας ότι η αγορά εργασίας στα κράτη-μέλη είναι προσβάσιμη και για τους εργαζόμενους που προέρχονται εκτός της ΕΕ.

EUROSTAT: 6,1% ΤΟΥ ΑΕΠ ΤΟ ΕΛΛΕΙΜΜΑ ΤΗΣ ΕΛΛΑΔΑΣ ΤΟ 2004



Στο 6,1% του Ακαθάριστου Εγχώριου Προϊόντος (ΑΕΠ) διαμορφώθηκε το δημοσιονομικό έλλειμμα της Ελλάδας το 2004 και στο 110,5% το δημόσιο χρέος, σύμφωνα με τα στοιχεία που έδωσε σήμερα στη δημοσιότητα η Ευρωπαϊκή Στατιστική Υπηρεσία (Eurostat).

Το ελληνικό δημοσιονομικό έλλειμμα διαμορφώθηκε το 2001 στο 3,6%, το 2002 στο 4,1% και το 2003 στο 5,2%. Αντιστοίχως το δημόσιο χρέος ήταν 114,8%, 112,2% και 109,3%.

Ειδικότερα, σε ό,τι αφορά τη χώρα μας στη σχετική υποσημείωση επισημαίνεται ότι η Eurostat δεν είναι σε θέση να επικυρώσει τα στοιχεία λόγω της έλλειψης συνοχής που παρατηρείται αναφορικά με τις ροές των κονδυλίων από τον κοινοτικό προϋπολογισμό προς την Ελλάδα.

Επισημαίνεται επίσης ότι οι τελευταίες αναθεωρήσεις των στοιχείων για το ελληνικό δημοσιονομικό έλλειμμα των ετών 2002 και 2003 οφείλονται εν πολλοίς στο νόμο για τα χρέη των ελληνικών νοσοκομείων που υιοθετήθηκε στο τέλος του 2004, ο οποίος φανέρωσε ότι μια σειρά από απλήρωτες δαπάνες των νοσοκομείων δεν κατεγράφησαν με ορθούς λογιστικούς τρόπους τη στιγμή της ανάληψης των δεσμεύσεων.

Τέλος, σημειώνεται ότι τα στοιχεία που σχετίζονται με παλαιότερες δαπάνες των ελληνικών νοσοκομείων, καθώς και με δαπάνες που σχετίζονται με τους Ολυμπιακούς Αγώνες της Αθήνας, δεν έχουν ακόμη αποκρυσταλλωθεί και συνεπώς ενδέχεται το ελληνικό δημοσιονομικό έλλειμμα να αναθεωρηθεί εκ νέου στο μέλλον προς τα άνω.

Από τα 25 κράτη- μέλη της ΕΕ η Ελλάδα εμφάνισε το μεγαλύτερο έλλειμμα με τη Μάλτα (5,2%), την Πολωνία (4,8%) και την Ουγγαρία (4,5%) να ακολουθούν. Αλλά και στο δημόσιο χρέος η χώρας μας κατέχει τα πρωτία, ενώ ακολουθούν η Ιταλία (105,8%), το Βέλγιο (95,6%) και η Μάλτα.

Στην Ευρωζώνη, το δημοσιονομικό έλλειμμα διαμορφώθηκε το 2004 στο 2,7% του ΑΕΠ και στην Ευρώπη των "25" στο 2,6%. Στην ΕΕ το μέσο χρέος αντιστοιχούσε το 2004 στο 63,8%, ενώ στη ζώνη ευρώ ήταν στο 71,3%.

Έλεγχοι και πρόστιμα

Αυτοψίες των ΔΟΥ στους ημιυπαίθριους ή βοηθητικούς χώρους

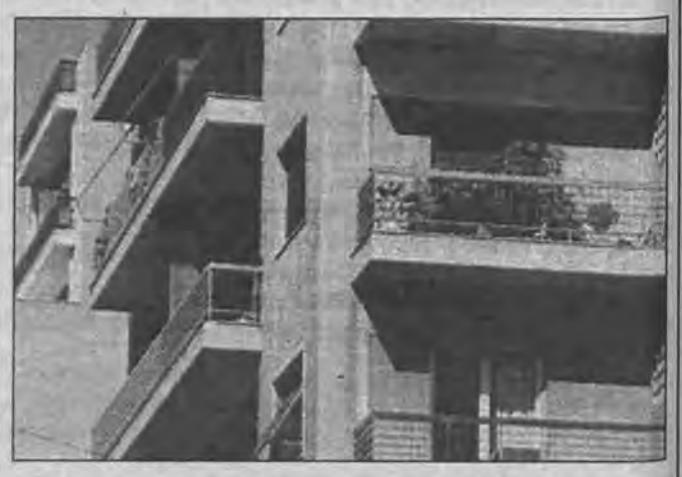

Τους εμπορικούς ή ιδιωτικούς ημιυπαίθριους χώρους, τους υπόγειους αποθηκευτικούς χώρους, όπως και τους χώρους στάθμευσης των κατοικιών που έχουν μετατραπεί σε χώρους κύριας κατοικίας, θα ελέγχει και στη συνέχεια θα φορολογεί - όπως και την κύρια κατοικία- η Εφορία.

Σύμφωνα με «Το Βήμα», όσοι αγοράζουν διαμερίσματα οφείλουν να εμφανίσουν στα σχετικά έντυπα υπολογισμού της αξίας ότι έχουν μετατρέψει τους χώρους αυτούς σε δωμάτια της κύριας κατοικίας. Διαφορετικά κινδυνεύουν να πληρώσουν πρόστιμα - «φόρο ανακρίβειας», όπως λέγεται στη νομική ορολογία. Στις περιπτώσεις που κατά την υποβολή της δήλωσης μεταβίβασης ο φορολογούμενος αποκρύψει την ύπαρξη βοηθητικών ή ημιυπαίθριων χώρων ή μπαλκονιών που έχουν «κλείσει», τότε επισείονται πρόστιμα.

Οπως ανακοίνωσε το υπουργείο Οικονομικών, σύμφωνα με γνωμοδότηση της Ολομέλειας του Νομικού Συμβουλίου του Κράτους, «στη φορολογική δήλωση δεν απαιτείται η αναγραφή του ημιυπαίθριου χώρου ή η κατάσταση αυτού, δηλαδή η διαμόρφωσή του ή μη σε χώρο κύριας χρήσης, αλλά, στην περίπτωση αυτή (διαμόρφωσής του σε χώρο κύριας χρήσης), αρκεί η συμπλήρωση του οικείου φύλλου υπολογισμού αξίας, στο οποίο θα περιλαμβάνεται η συνολική επιφάνεια του χώρου κύριας χρήσης(διαμερίσματος, επαγγελματικής στέγης κτλ.) και η επιφάνεια του κλειστού ημιυπαίθριου χώρου».

Αν διαπιστωθεί κατά τον έλεγχο η διαμόρφωση ημιυπαίθριου χώρου σε χώρο κύριας χρήσης (κατά τον χρόνο φορολογίας), τότε, πέραν του οφειλόμενου κύριου φόρου που αναλογεί στην επιφάνεια του ημιυπαίθριου χώρου, επιβάλλεται και πρόσθετος φόρος ανακρίβειας.

Ανοίγει ο φάκελος του ΧΑ;

Πολιτική κόντρα πυροδοτεί το έγγραφο της Εισαγγελίας για τη ΔΕΚΑ



Έντονη πολιτική κόντρα κυβέρνησης - ΠΑΣΟΚ πυροδοτεί το έγγραφο του αντεισαγγελέα Εφετών Δημήτρη Παπαγγελόπουλου σχετικά με την υπόθεση της ΔΕΚΑ και κυρίως το ενδεχόμενο αναζήτησης «πολιτικών ευθυνών» μετά τις 9 Απριλίου 2000.

«Το σκάνδαλο του Χρηματιστηρίου δεν ξεχνιέται και δεν παραγράφεται» δήλωσε την Παρασκευή ο κυβερνητικός εκπρόσωπος Θ.Ρουσόπουλος και συμπλήρωσε πως «η Δικαιοσύνη έχει προχωρήσει σε βάθος την έρευνά της και ήδη το θέμα έχει παραπεμφθεί στη Βουλή».

Ο υπουργός Επικρατείας επισήμανε ότι «η κυβέρνηση πολιτικά έχει αποδοκιμάσει εκείνες τις μεθοδεύσεις, για τις οποίες δεν μπορούν να ασκηθούν διώξεις δεδομένου ότι από τον χρόνο της διάπραξής τους έχουν μεσολαβήσει δύο κοινοβουλευτικές περίοδοι».

Στο ΠΑΣΟΚ θεωρούν αυτό το θέμα ως «κίνηση αντιπερισπασμού» της κυβέρνησης, στην προσπάθεια της να αποφύγει τα «αδιέξοδα» που συσσώρευσε η πολιτική της σε θέματα όπως ο «βασικός μέτοχος», η απογραφή, αλλά και η εισοδηματική πολιτική.

Ο γραμματέας της ΚΟ του ΠΑΣΟΚ Δημήτρης Ρέππας σημείωνε την Πέμπτη ότι το έγγραφο «δεν προσθέτει τίποτα» στην υπόθεση, ενώ εξέφραζε την απορία του για το χρόνο που επιλέχθηκε για τη δημοσιοποίηση του εγγράφου από το προεδρείο της Βουλής («10 ημέρες μετά τη μεταβίβαση της αναφοράς στη Βουλή»).

Σημειώνεται ότι η κυβέρνηση έχει τη δυνατότητα να προτείνει τη σύσταση μόνον Εξεταστικής Επιτροπής για τη διερεύνηση πολιτικών ευθυνών του τότε υπουργού Οικονομίας, καθώς τα όποια ποινικά αδικήματα που σχετίζονται με την υπόθεση της ΔΕΚΑ και του ΧΑ τελέσθηκαν πριν τις εκλογές του 2000 και έχουν παραγραφεί από τον Ιούνιο του 2002.

Πάντως, από την πλευρά της αξιωματικής αντιπολίτευσης επιμένουν ότι το θέμα ανακινήθηκε για «λόγους εντυπώσεων» και εκτιμούν ότι η κυβέρνηση δεν θα προχωρήσει σε Εξεταστική Επιτροπή.

Δημόσια Κεντρική Βιβλιοθήκη Βόλου

Χρηματιστήριο • Χρηματιστήριο

ΓΔ 2979,05 +0,17%

Μετοχή	Κλείσιμο ευρώ	Δ	Όγκος τεμάχια
ΤΡΑΠΕΖΕΣ			
ALPHA BANK (ΚΟ)	26,96	1,35%	1.016.041
ΑΓΡΟΤΙΚΗ ΤΡΑΠΕΖΑ (ΚΟ)	6,22	0,00%	48.637
ASPIS BANK (ΚΟ)	2,99	-0,99%	30.187
ΤΡ. ΑΤΤΙΚΗΣ (ΚΟ)	4,74	2,16%	124.810
ΓΕΝΙΚΗ ΤΡΑΠΕΖΑ (ΚΟ)	8,90	-0,67%	110.818
ΕΓΝΑΤΙΑ ΤΡΑΠΕΖΑ (ΚΟ)	2,80	0,00%	305.418
ΕΓΝΑΤΙΑ ΤΡΑΠΕΖΑ (ΠΟ)	2,40	-0,83%	2.333
ΕΘΝΙΚΗ ΤΡΑΠΕΖΑ (ΚΟ)	27,66	1,17%	1.441.147
ΤΡ. ΕΛΛΑΔΟΣ (ΚΟ)	105,85	-0,66%	10.288
ΕΜΠΟΡΙΚΗ ΤΡΑΠΕΖΑ (ΚΟ)	22,56	-0,09%	145.144
ΤΡ. ΠΕΙΡΑΙΩΣ (ΚΟ)	14,28	1,13%	1.356.006
EUROBANK- ERGASIAS (ΚΟ)	25,22	-0,55%	368.480
ΤΡ. ΚΥΠΡΟΥ (ΚΟ)	3,20	0,63%	314.043
ΑΣΦΑΛΕΙΕΣ			
ΕΘΝΙΚΗ ΑΣΦ.(ΚΟ)	3,72	-1,59%	71.333
ΑΓΡΟΤΙΚΗ ΓΕΝ.ΑΣΦ.(ΚΟ)	2,45	0,00%	1.329
ΑΣΠΙΣ ΠΡΟΝΟΙΑ (ΚΟ)	0,59	1,72%	520
ΕΥΡΩΠΑΪΚΗ ΠΙΣΤΗ (ΚΟ)	1,22	-2,40%	730
ΕΥΡΩΠΑΪΚΗ ΠΙΣΤΗ (ΠΟ)	1,08	1,89%	20
ΦΟΙΝΙΞ (ΚΟ)	2,17	0,46%	67.259
ΜΕΣΙΤΕΣ ΑΣΦΑΛΙΣΕΩΝ			
EUROBROKERS (ΚΟ)	2,27	-2,99%	1.460
ΧΡΗΜΑΤΟΔΟΤΙΚΗΣ ΜΙΣΘΩΣΗΣ			
ALPHA LEASING (ΚΟ)	6,50	0,00%	0
ΠΕΙΡΑΙΩΣ LEASING (ΚΟ)	6,58	-0,30%	4.568
ΕΠΕΝΔΥΣΕΩΝ			
INTERINVEST (ΚΟ)	0,50	0,00%	4.350
OPTIMA AEEX (ΚΟ)	1,75	0,00%	0
ΑΙΟΛΙΚΗ (ΚΑ)	2,40	-0,83%	3.035
ΑΚΤΙΒ ΕΠΕΝΔΥΤΙΚΗ (ΚΑ)	1,05	0,00%	1.880
ΔΙΑΣ (ΚΟ)	1,16	-0,85%	22.150
ΕΞΕΛΙΞΗ (ΚΟ)	0,81	0,00%	64.920
ΕΘΝΙΚΗ ΕΤ.ΕΠ.ΧΑΡΤ. (ΚΑ)	2,20	0,46%	96.970
ΕΛΛΗΝΙΚΗ ΕΤ.ΕΠ.ΧΑΡΤ.(ΚΑ)	2,81	0,00%	77.131
ΠΡΟΟΔΟΣ (ΚΟ)	3,78	0,53%	3.210
ΕΥΡΩΔΥΝΑΜΙΚΗ (ΚΑ)	2,35	-0,84%	2.140
DOMUS ΕΠΕΝΔ. (ΚΟ)	0,26	0,00%	88.740
ALPHA TRUST ΑΝΔΡΟΜΕΔΑ (ΚΟ)	2,66	-0,37%	1.277
ARROW ΕΠΕΝΔ. (ΚΟ)	2,56	0,00%	0
ΩΜΕΓΑ (ΚΟ)	1,25	0,00%	10.000
NEXUS ΕΠΕΝΔ. (ΚΟ)	1,02	-0,97%	7.180
Π & Κ (ΚΟ)	0,00	#ΔΙΑΙΡ/0!	0
ALTIUS ΕΠΕΝΔ. (ΚΑ)	1,47	0,00%	0
EUROLINE (ΚΟ)	1,43	0,00%	0
GLOBAL ΕΠΕΝΔ. ΚΕΦΑΛΑΙΑ (ΚΟ)	3,50	0,00%	26.520
NEW MILLENIUM (ΚΟ)	1,56	0,00%	0
ΗΛΕΚΤΡΙΚΗ ΕΝΕΡΓΕΙΑ			
Δ.Ε.Η. (ΚΟ)	22,56	0,09%	254.518
ΣΥΜΜΕΤΟΧΩΝ ΚΑΙ ΠΑΡΟΧΗΣ ΣΥΜΒΟΥΛΩΝ			
ALBIO ΣΥΜ. (ΚΟ)	1,38	6,15%	220
ALFA ALFA ΣΥΜ. (ΚΟ)	0,19	0,00%	0
ΦΟΥΡΛΗΣ ΣΥΜ.(ΚΟ)	6,34	-2,46%	157.100
ΕΥΡΩΣΥΜ. ΚΕΦΑΛΑΙΟΥ & ΕΠΕΝΔ. (ΚΟ)	0,42	0,00%	5.880
ΑΧΟΝ ΣΥΜ. (ΚΟ)	1,47	0,00%	10.842
ΒΙΟΧΑΛΚΟ (ΚΑ)	6,62	-2,36%	45.249
ΔΕΛΤΑ ΣΥΜ. (ΚΑ)	5,90	0,00%	6.820
ΔΕΛΤΑ ΣΥΜ. (ΠΑ)	4,30	0,00%	9.602
INTERSONIC (ΚΟ)	0,08	0,00%	0
ΔΥΝΑΜΙΚΗ ΖΩΗ (ΚΟ)	0,54	0,00%	0
ΕΛΛ. ΤΕΧΝΟΔΟΜΙΚΗ ΤΕΒ (ΚΟ)	3,74	-1,58%	194.256
ΕΛ. ΧΡΗΜΑΤΙΣΤΗΡΙΑ (ΚΟ)	8,56	-2,06%	504.072
ATTICA ΣΥΜΜΕΤΟΧΩΝ (ΚΑ)	3,08	0,65%	292.666
ΜΠΟΥΤΑΡΗΣ (ΚΑ)	0,74	-1,33%	17.110
ΜΠΟΥΤΑΡΗΣ (ΠΑ)	0,81	0,00%	0
ΚΕΡΑΝΗΣ ΣΥΜ.(ΚΑ)	0,25	4,17%	29.620
ΚΕΡΑΝΗΣ ΣΥΜ.(ΠΑ)	0,19	-5,00%	750
ΚΛΩΝΑΤΕΞ (ΚΟ)	0,86	2,38%	187.088
ΚΛΩΝΑΤΕΞ (ΠΟ)	0,82	3,80%	21.888
ΚΟΥΜΠΑΣ ΣΥΜ. (ΚΟ)	0,83	3,75%	50.940
ΜΠΗΤΡΟΣ ΣΥΜ. (ΚΟ)	2,41	-1,63%	10.385
ΟΜ. ΙΝΤΕΑΛ (ΚΟ)	0,15	0,00%	0
ΟΜ. ΙΝΤΕΑΛ (ΠΟ)	0,18	0,00%	0
ΠΑΡΝΑΣΣΟΣ (ΚΟ)	0,70	-1,41%	15.425
ΣΑΝΥΟ ΣΥΜ. (ΚΑ)	0,64	1,59%	64.958
ΤΕΧΝΙΚΗ ΟΛΥΜΠΙΑΚΗ (ΚΟ)	4,86	0,00%	276.465
ΧΑΤΖΗΙΩΑΝΝΟΥ (ΚΟ)	1,01	1,00%	103.330
ΧΑΤΖΗΙΩΑΝΝΟΥ (ΠΟ)	31,38	0,00%	0
ΕΥΡΩΣΥΜΒΟΥΛΟΙ (ΚΟ)	2,34	1,30%	3.260
ΜΠΑΛΑΦΑΣ ΣΥΜ. (ΚΟ)	0,19	0,00%	0
ELBISCO ΣΥΜ. (ΚΑ)	4,46	-0,89%	4.870
LAMDA DEVELOPMENT (ΚΟ)	3,12	1,30%	18.890
ΤΗΛΕΠΙΚΟΙΝΩΝΙΩΝ			
COSMOTE (ΚΟ)	13,56	0,30%	510.849
OTE (ΚΟ)	14,10	-1,12%	890.850
ΔΙΥΛΙΣΤΗΡΙΑ			
ΕΛΛΗΝΙΚΑ ΠΕΤΡΕΛΑΙΑ (ΚΟ)	8,56	-1,61%	133.419
MOTOR OIL (ΚΟ)	11,12	0,18%	106.680
ΥΔΡΕΥΣΗ			
Ε.Υ.Δ.Α.Π. (ΚΟ)	6,04	4,86%	640.230
Ε.Υ.Α.Θ. (ΚΟ)	4,86	2,53%	19.760
ΕΠ. ΝΑΥΤΙΛΙΑ			
ANEK LINES (ΚΟ)	1,24	0,00%	13.340
ANEK LINES (ΠΟ) 1990	1,17	0,00%	0
ANEK LINES (ΠΟ) 1996	1,15	0,00%	0
BLUE STAR ΝΑΥΤΙΛΙΑΚΗ (ΚΑ)	1,09	0,93%	146.226
ΜΙΝΩΙΚΕΣ (ΚΟ)	2,97	0,00%	118.974
N.E.Λ. (ΚΟ)	0,40	-4,76%	28.720
ΝΑΥΠΗΓΕΙΑ			
ΝΕΩΡΙΟΝ ΣΥΡΟΥ (ΚΟ)	0,97	1,04%	5.270
ΠΛΗΡΟΦΟΡΙΚΗ			
ALPHA ΓΚΡΙΣΙΝ INFOTECH (ΚΟ)	1,30	4,00%	550
ΕΜΦΑΣΙΣ ΣΥΤΗΜΑΤΑ ΠΛΗΡΟΦΟΡΙΚΗΣ (ΚΟ)	1,12	0,00%	0
BYTE (ΚΟ)	2,15	0,00%	5.820
CENTRIC ΠΟΛΥΜΕΣΑ (ΚΟ)	0,59	0,00%	10.400
FORTHNET (ΚΟ)	4,80	-2,04%	3.630
IPIROTIKI (ΚΟ)	1,96	0,51%	1.605.708
INFORMER (ΚΟ)	2,74	-1,44%	762
LOGISMOS (ΚΟ)	0,76	4,11%	7.900
LOGICDIS (ΚΟ)	0,32	3,23%	146.180
QUALITY & RELIAB. (ΚΟ)	0,38	0,00%	19.370
DELTA SINGULAR (ΚΟ)	2,64	0,00%	146.984
UNIBRAIN (ΚΟ)	1,58	-1,86%	9.200
ΛΑΥΔΑ (ΚΟ)	2,05	2,50%	35.870
INTRALOT (ΚΟ)	24,84	2,14%	263.926
COMPUCON (ΚΟ)	0,52	-1,89%	19.290
SPACE HELLAS (ΚΟ)	0,73	2,82%	3.000
MLS ΠΛΗΡΟΦΟΡΙΚΗ (ΚΟ)	1,26	-0,79%	35.970
HITECH CONSULTANTS (ΚΟ)	0,82	2,50%	7.400
PROFILE (ΚΟ)	1,60	0,00%	2.940
ΑΝΑΠΤΥΞΗ ΣΥΣΤΗΜΑΤΩΝ ΑΥΤΟΜΑΤΙΣΜΟΥ			
ΖΗΝΩΝ (ΚΟ)	3,48	0,00%	75.690
ΕΚΔΟΣΕΙΣ & ΕΚΤΥΠΩΣΕΙΣ			
INFORM Π.ΛΥΚΟΣ (ΚΟ)	3,40	0,59%	27.380
MARFIN FINANCIAL GROUP (ΚΟ)	12,00	0,00%	32.811
ΑΤΤΙΚΕΣ ΕΚΔΟΣΕΙΣ (ΚΟ)	3,96	0,00%	4.100
Δ.Ο.Λ. (ΚΟ)	3,18	-0,62%	269.138
ΕΚΔ. ΛΥΜΠΕΡΗ (ΚΟ)	0,94	2,17%	4.010
ΚΑΘΗΜΕΡΙΝΗ (ΚΟ)	6,96	0,58%	9.010
ΝΑΥΤΕΜΠΟΡΙΚΗ (ΚΟ)	1,65	1,85%	970
ΗΜΑΚΟ (ΚΟ)	0,66	1,54%	49.790
ΠΗΓΑΣΟΣ (ΚΟ)	1,68	-0,59%	5.550
ΤΕΧΝΙΚΕΣ ΕΚΔΟΣΕΙΣ (ΚΟ)	0,83	5,06%	4.760
ΤΕΓΟΠΟΥΛΟΣ (ΚΟ)	2,68	1,90%	16.000
ΧΑΪΔΕΜΕΝΟΣ (ΚΟ)	1,18	0,00%	1.031
ΛΙΒΑΝΗΣ (ΚΟ)	1,66	-0,60%	9.020
ΤΗΛΕΟΡΑΣΗ & ΨΥΧΑΓΩΓΙΑ			
ΕΛΕΥΘΕΡΗ ΤΗΛΕΟΡΑΣΗ (ΚΟ)	1,56	1,96%	3.940
ΤΗΛΕΤΥΠΟΣ (ΚΟ)	3,56	-2,73%	19.652
ΥΓΕΙΑ			
EUROMEDICA (ΚΟ)	1,62	-0,61%	14.360
ΙΑΣΩ (ΚΟ)	3,38	-5,06%	82.210
ΙΑΤΡΙΚΟ ΑΘΗΝΩΝ (ΚΟ)	1,83	0,55%	237.622
ΥΓΕΙΑ (ΚΟ)	1,44	2,13%	17.440
ΒΑΣΙΚΑ ΜΕΤΑΛΛΑ			
ΑΛΚΟ (ΚΟ)	1,28	2,40%	30.774
ΑΛΟΥΜΥΛ ΜΥΛΩΝΑΣ (ΚΟ)	2,71	0,74%	36.490
ΑΛΟΥΜΙΝΙΟ ΕΛΛΑΔΟΣ (ΚΟ)	13,72	-2,28%	68.547
ΕΛΒΑΛ (ΚΑ)	1,89	-2,07%	62.860
ETEM (ΚΑ)	1,82	1,11%	2.530
ΜΑΙΛΛΗΣ (ΚΟ)	4,26	0,95%	193.600
ΣΙΔΕΝΟΡ (ΚΑ)	2,80	-2,44%	119.390
ΣΩΛ.ΚΟΡΙΝΘΟΥ (ΚΟ)	0,73	-2,67%	16.020
ΤΖΙΡΑΚΙΑΝ ΠΡΟΦΙΛ (ΚΑ)	1,37	0,74%	1.850
ΦΙΤΚΟ (ΚΟ)	0,98	3,16%	1.840
ΧΑΛΚΟΡ (ΚΑ)	1,84	0,55%	9.470
ΜΕΤΑΛΛΙΚΑ ΠΡΟΪΟΝΤΑ			
CROWN HELLAS CAN (ΚΟ)	7,22	-2,17%	2.090
INTPAMET (ΚΟ)	0,97	-2,02%	12.750
MEVACO (ΚΟ)	1,75	-1,13%	8.920
SPIDER (ΚΟ)	1,75	4,17%	158.410
ΒΙΟΣΩΛ (ΚΟ)	0,23	-4,17%	17.725
ΒΙΟΣΩΛ (ΠΟ)	0,25	0,00%	0
ΜΕΤΚΑ (ΚΟ)	5,50	-2,14%	205.157
ΡΟΚΑΣ (ΚΟ)	8,22	-1,20%	8.610
ΡΟΚΑΣ (ΠΟ)	7,92	-0,50%	2.500
ΛΕΒΕΝΤΕΡΗΣ (ΚΑ)	0,64	3,23%	5.770
ΛΕΒΕΝΤΕΡΗΣ (ΠΑ)	0,72	1,41%	484
ΔΑΡΙΓΚ (ΚΟ)	0,18	0,00%	0
ΧΑΛΥΒΔΟΦΥΛΛΩΝ (ΚΟ)	0,18	-5,26%	21.170
ΜΗΧΑΝΗΜΑΤΑ & ΕΙΔΗ ΕΞΟΠΛΙΣΜΟΥ			
FRIGOGLASS (ΚΟ)	4,22	2,43%	59.477
KLEEMANN (ΚΟ)	5,08	1,20%	5.220
ΚΑΛΩΔΙΑ			
NEXANS (ΚΟ)	2,52	1,20%	345
ΕΛΛΗΝΙΚΑ ΚΑΛΩΔΙΑ (ΚΟ)	1,04	0,00%	3.030
ΗΛΕΚΤΡΟΝΙΚΟΣ ΕΞΟΠΛΙΣΜΟΣ			
INTPAKOM (ΚΟ)	4,08	0,99%	642.200
ΜΗ ΜΕΤΑΛΛΙΚΑ ΟΡΥΚΤΑ & ΤΣΙΜΕΝΤΑ			
BETANET (ΚΟ)	3,34	0,00%	8.750
ΗΡΑΚΛΗΣ (ΚΟ)	10,24	-2,66%	79.927
ΚΕΡΑΜΕΙΑ ΑΛΛΑΤΙΝΗ (ΚΟ)	1,26	-6,67%	2.950
TITAN (ΚΟ)	26,00	0,46%	124.462
TITAN (ΠΟ)	19,50	0,21%	2.380
ΚΥΡΙΑΚΙΔΗΣ (ΚΟ)	2,37	0,00%	21.098
ALFA ALFA ENERGY (ΚΑ)	1,39	0,00%	0
ΙΚΤΙΝΟΣ (ΚΟ)	1,72	0,00%	7.410
ΜΑΘΙΟΣ (ΚΑ)	1,73	0,58%	16.360
S&B BIOM. ΟΡΥΚΤΑ (ΚΟ)	5,78	0,00%	20.930
MERMEREN (ΕΛ. ΠΙΣ.)	6,38	0,00%	1.581
ΧΟΝΔΡΙΚΟ ΕΜΠΟΡΙΟ			
ΣΠΥΡΟΥ (ΚΟ)	0,84	0,00%	18.925
ΛΑΝΑΚΑΜ (ΚΟ)	1,62	0,00%	1.520
AS COMPANY (ΚΟ)	0,77	0,00%	13.150
CONNECTION (ΚΟ)	0,22	0,00%	0
ΕΛΙΝΟΙΛ (ΚΑ)	7,88	0,25%	35.850
ELMEC (ΚΟ)	1,77	0,00%	59.750
FASHION BOX (ΚΟ)	2,42	1,68%	7.970
KEGO (ΚΟ)	1,21	0,83%	11.180
LAVIPHARM (ΚΟ)	1,10	0,00%	39.041
ΜΑΡΑΚ ΠΛΗΡΟΦΟΡΙΚΗ (ΚΟ)	1,40	0,00%	7.000
MEDICON (ΚΟ)	4,60	-0,86%	475
ELEPHANT (ΚΟ)	0,43	7,50%	27.130
REVOIL (ΚΟ)	3,78	-1,56%	4.060
RIDENCO (ΚΑ)	1,00	0,00%	6.710
VETERIN (ΚΟ)	1,10	-0,90%	39.593
YALCO (ΚΑ)	1,10	0,00%	3.940
ΚΑΛΠΙΝΗΣ ΣΙΜΟΣ (ΚΑ)	3,80	1,60%	59.790
ΚΑΝΑΚΗΣ (ΚΟ)	2,09	-0,95%	2.640
ΑΛΛΑΤΙΝΗ (ΚΑ)	1,12	0,00%	4.000
ΑΛΥΣΙΔΑ (ΚΑ)	2,64	2,72%	650
ΑΛΥΣΙΔΑ (ΠΑ)	1,87	11,31%	130
ΚΟΡΔΕΛΛΟΥ (ΚΑ)	2,26	1,80%	30.600
ΒΟΓΙΑΤΖΟΓΛΟΥ (ΚΟ)	2,55	-3,77%	2.790
ΣΑΡΑΝΤΗΣ (ΚΟ)	5,96	0,00%	85.870
ΓΕΝ.ΕΜΠΟΡΙΟΥ & Β/ΝΙΑΣ (ΚΑ)	0,76	0,00%	9.670
ΔΟΥΡΟΣ (ΚΟ)	1,03	5,10%	5.240
ΕΛΓΕΚΑ (ΚΟ)	2,28	2,24%	32.638
ΕΛΤΟΝ ΧΗΜΙΚΑ (ΚΟ)	0,99	-1,00%	7.790
ΕΛΤΡΑΚ (ΚΑ)	2,19	0,00%	1.756
F.G. EUROPE (ΚΟ)	3,08	1,32%	64.658
ΕΜΠ. ΔΕΣΜΟΣ (ΚΟ)	0,33	0,00%	2.850
ΕΜΠ. ΔΕΣΜΟΣ (ΠΟ)	0,40	0,00%	0
ΖΑΜΠΑ (ΚΑ)	10,00	2,04%	300
ΠΕΙΡΑΙΩΣ REAL ESTATE (ΚΟ)	3,66	0,00%	440
ΚΑΡΔΑΣΙΛΑΡΗΣ (ΚΟ)	3,86	1,05%	16.540
ΝΑΚΑΣ (ΚΟ)	2,76	-1,78%	2.130
ΝΕΟΧΗΜΙΚΗ ΛΑΥΡΕΝΤΙΔΗΣ (ΚΟ)	3,68	0,55%	49.840
ΜΥΤΙΛΗΝΑΙΟΣ (ΚΟ)	8,30	-1,19%	263.168
DIONIC (ΚΟ)	0,68	3,03%	24.830
DRUCKFARBEN (ΚΟ)	1,60	0,00%	3.490
ΞΥΛΕΜΠΟΡΙΑ (ΚΑ)	2,90	5,45%	1.210
ΞΥΛΕΜΠΟΡΙΑ (ΠΑ)	2,99	3,10%	150
ΤΑΣΟΓΛΟΥ (ΚΟ)	0,24	4,35%	19.060
ΜΠΕΝΡΟΥΜΠΗ (ΚΟ)	4,52	-1,74%	57.409
ΠΡΟΜΟΤΑ ΕΛΛΑΣ (ΚΟ)	0,36	5,88%	31.690
ALSINCO (ΚΟ)	1,63	-1,81%	3.430
ΕΙΔΗ-ΛΥΣΕΙΣ ΠΛΗΡΟΦΟΡΙΚΗΣ			
ALTEC (ΚΟ)	0,50	6,38%	574.381
CPI (ΚΟ)	0,84	-1,18%	2.450
INFOQUEST (ΚΟ)	1,54	1,32%	22.091
MULTIRAMA (ΚΟ)	7,00	1,16%	2.600
UNISYSTEMS (ΚΟ)	1,61	0,63%	21.720
ΔΕΛΤΑ PROJECT (ΚΑ)	1,93	-0,52%	13.860
INTERTEK (ΚΟ)	2,37	0,85%	20.070
ΙΝΦΟΡΜΑΤΙΚΣ (ΚΟ)	0,34	6,25%	51.922
ΠΟΥΛΙΑΔΗΣ (ΚΟ)	0,40	0,00%	56.530
PC SYSTEMS (ΚΟ)	0,44	0,00%	10.560
RAINBOW (ΚΟ)	6,76	0,00%	2.100
ΛΙΑΝΙΚΟ ΕΜΠΟΡΙΟ			
JUMBO (ΚΟ)	7,46	0,54%	11.136
MICROLAND (ΚΟ)	0,17	6,25%	7.420
ΑΤΛΑΝΤΙΚ (ΚΟ)	1,35	0,00%	2.160
ΒΑΣΙΛΟΠΟΥΛΟΣ (ΚΟ)	12,44	0,00%	1.445
ΒΑΡΔΑΣ (ΚΟ)	2,30	0,00%	7.440
ΕΙΚΟΝΑ - ΗΧΟΣ (ΚΟ)	0,32	10,34%	9.740
ΗΛ. ΑΘΗΝΩΝ (ΚΟ)	2,90	0,35%	4.975
Κ.Α.Ε. (ΚΟ)	14,02	-1,13%	21.840
ΜΟΥΡΙΑΔΗΣ (ΚΑ)	0,27	0,00%	0
MODA BAGNO (ΚΟ)	0,97	1,04%	1.120
NOTOS COM HOLDINGS (ΚΟ)	3,46	-3,35%	185.507
ΚΩΤΣΟΒΟΛΟΣ (ΚΟ)	6,50	0,00%	1.126
SPRIDER (ΚΟ)	1,99	1,02%	11.890
ΠΛΑΙΣΙΟ (ΚΟ)	9,48	-1,86%	34.156
ΡΑΔΙΟ ΚΟΡΑΣΙΔΗ (ΚΟ)	1,10	2,80%	72.357
VIVERE (ΚΟ)	0,20	-4,76%	210.660
ΥΠΗΡΕΣΙΕΣ ΚΙΝΗΤΗΣ ΤΗΛΕΦΩΝΙΑΣ			
ΓΕΡΜΑΝΟΣ (ΚΟ)	24,62	-0,57%	197.125
ΤΡΟΦΙΜΑ & ΠΟΤΑ			
CHIPITA (ΚΟ)	2,37	-0,42%	90.630
COCA-COLA (ΚΑ)	19,74	-0,60%	179.807
ΚΑΡΑΜΟΛΕΓΚΟΣ (ΚΟ)	1,04	0,00%	3.320
ΕΒΡΟΦΑΡΜΑ (ΚΟ)	1,43	-4,67%	2.270
ΕΛΑΪΣ (ΚΟ)	18,82	-0,74%	490
ΕΛΛ.ΒΙΟΜ.ΖΑΧΑΡΗΣ (ΚΑ)	4,04	0,00%	9.820
ΚΡΕΚΑ.(ΚΑ)	1,19	0,85%	2.140
ΚΡΕΤΑ ΦΑΡΜ (ΚΟ)	4,80	2,13%	7.200
ΚΡΙ ΚΡΙ (ΚΟ)	4,86	0,00%	900
ΚΤΗΜΑ ΛΑΖΑΡΙΔΗ (ΚΟ)	1,16	-0,85%	15.740
ΚΥΛ.ΣΑΡΑΝΤΟΠΟΥΛΟΣ (ΚΟ)	1,42	-3,40%	350
ΚΥΛ. ΛΟΥΛΗ (ΚΟ)	1,79	2,87%	2.480
ΜΠΑΡΜΠΑ ΣΤΑΘΗΣ (ΚΟ)	5,84	0,34%	1.930
ΜΠΑΡΜΠΑ ΣΤΑΘΗΣ (ΠΟ)	6,04	0,00%	0
ΞΙΦΙΑΣ (ΚΑ)	0,22	0,00%	0
ΞΙΦΙΑΣ (ΠΑ)	1,19	0,00%	0
ΝΙΚΑΣ (ΚΟ)	5,06	-0,78%	9.620
FEEDUS (ΚΟ)	1,42	0,00%	4.760
ΧΑΤΖΗΚΡΑΝΙΩΤΗ (ΚΟ)	0,87	0,00%	35
ΚΑΤΣΕΛΗΣ (ΚΟ)	2,29	0,88%	10.780
ΜΥΛΟΙ ΚΕΠΕΝΟΥ (ΚΟ)	1,12	1,82%	3.330
ΠΕΡΣΕΥΣ (ΚΟ)	0,67	4,69%	16.360
ΠΡΟΪΟΝΤΑ ΚΑΠΝΟΥ			
ΚΑΡΕΛΙΑ (ΚΑ)	65,00	0,00%	0
ΞΕΝΟΔΟΧΕΙΑ & ΛΟΙΠΑ ΚΑΤΑΛΥΜΑΤΑ			
ΑΣΤΗΡ (ΚΟ)	5,70	-0,35%	15.042
ΓΕΚΕ (ΚΑ)	6,42	-2,13%	640
ΙΟΝΙΚΗ ΞΕΝ. (ΚΑ)	9,30	-1,48%	1.650
ΛΑΜΨΑ (ΚΟ)	6,88	0,58%	55.780
ΓΚΑΛΗΣ (ΚΟ)	1,22	10,91%	2.000
ΕΣΤΙΑΤΟΡΙΑ			
GOODY'S (ΚΑ)	11,52	-0,35%	4.766
EVEREST (ΚΟ)	2,04	-0,97%	1.768
OLYMPIC CATERING (ΚΟ)	2,43	-2,41%	2.520
ΓΡΗΓΟΡΗΣ (ΚΟ)	0,80	2,56%	30.790
ΒΟΗΘΗΤΙΚΕΣ ΠΡΟΣ ΤΙΣ ΜΕΤΑΦΟΡΕΣ ΔΡΑΣΤΗΡΙΟΤΗΤΕΣ			
ΕΘΝΙΚΗ ΑΚΙΝΗΤΩΝ (ΚΟ)	3,88	-1,02%	112.680
ΟΡΓΑΝΙΣΜΟΣ ΛΙΜ. ΘΕΣΣΑΛ. (ΟΛΘ) (ΚΟ)	8,42	0,48%	13.580
ΟΡΓΑΝΙΣΜΟΣ ΛΙΜ. ΠΕΙΡΑΙΑ (ΟΛΠ) (ΚΟ)	11,62	0,17%	34.050
ΔΙΑΦΗΜΙΣΗ			
ALMA ΑΤΕΡΜΩΝ (ΚΟ)	0,74	0,00%	68.830
ΚΑΛΩΣΤΟΥΦΑΝΤΟΥΡΓΙΚΕΣ			
ΤΡΙΑ ΑΛΦΑ (ΚΟ)	8,34	0,00%	0
ΤΡΙΑ ΑΛΦΑ (ΠΟ)	8,10	0,00%	150
ΒΑΡΒΑΡΕΣΟΣ (ΚΑ)	0,57	0,00%	2.280
LAN-NET (ΚΟ)	1,33	0,00%	679.840
ΜΟΥΖΑΚΗΣ (ΚΑ)	0,66	-2,94%	5.660
ΕΛΦΙΚΟ (ΚΟ)	0,86	0,00%	0
ΕΛΛΗΝΙΚΗ ΥΦΑΝΤΟΥΡΓΙΑ (ΚΟ)	1,88	-0,53%	1.800
ΕΠΙΛΕΚΤΟΣ (ΚΑ)	0,44	7,32%	23.670
ΚΛ. ΝΑΥΠΑΚΤΟΥ (ΚΑ)	0,73	4,29%	3.070
ΚΛ. ΝΑΟΥΣΗΣ (ΚΟ)	0,36	2,86%	58.851
ΚΟΡ-ΦΙΛ (ΚΟ)	0,24	4,35%	4.000
ΚΟΡ-ΦΙΛ (ΠΟ)	0,35	0,00%	0
ΚΑΡΑΤΖΗΣ Μ&Α (ΚΟ)	1,06	-4,50%	1.220
ΜΑΞΙΜ-ΠΕΡΤΣΙΝΙΔΗΣ (ΚΑ)	0,31	6,90%	6.200
ΠΛΑΣΤΙΚΑ ΘΡΑΚΗΣ (ΚΑ)	1,15	0,88%	10.280
ΤΕΞΑΠΡΕΤ (ΚΟ)	0,65	3,17%	25.140
FIERATEX (ΚΟ)	0,68	1,49%	2.420
ΦΙΝΤΕΞΠΟΡΤ (ΚΟ)	0,65	-1,52%	3.900
ΕΙΔΗ ΕΝΔΥΜΑΣΙΑΣ			
FANCO (ΚΟ)	0,33	0,00%	11.500
MINERVA (ΚΑ)	1,49	-0,67%	110
SEX FORM (ΚΟ)	0,41	10,81%	662.162
ΕΛΒΕ-ΕΝΔΥΜΑΤΩΝ (ΚΑ)	0,93	-1,06%	20.310
ΔΙΑΧΕΙΡΙΣΗ ΑΚΙΝΗΤΗΣ ΠΕΡΙΟΥΣΙΑΣ			
ΚΕΚΡΟΨ (ΚΟ)	12,34	3,70%	410
ALPHA ΑΣΤΙΚΑ ΑΚΙΝΗΤΑ (ΚΟ)	6,02	1,35%	7.360
ΒΩΒΟΣ ΜΠ. (ΚΟ)	13,76	-0,29%	28.351
Ε

μικρές αγγελίες

ΑΚΙΝΗΤΑ

ΠΩΛΕΙΤΑΙ χωράφι 6 στρεμ. στην περιοχή "Καράτσαλι" (Κακόδεση). Πληρ. Τηλ. 6972 923806.

ΖΗΤΕΙΤΑΙ για αγορά διαμέρισμα ή μονοκατοικία σε καλή κατάσταση από 100 τ.μ.-120 τ.μ. στην περιοχή της Βέροιας, της Πατρίδας ή της Ραχιάς. Πληρ. τηλ. 6946 185963.

ΠΩΛΟΥΝΤΑΙ: μονοκατοικία 100 τ.μ. με αυλή στην οδό Σιατίστης 1 στο Μακροχώρι. Τιμή 75.000 ευρώ. Και χωράφι 4 στρέμματα στη Νικομήδεια. Πληρ.' τηλ. 23310 42846 & 2310 758270.

ΠΩΛΕΙΤΑΙ οροφοδιαμέρισμα διαμπερές 120 τ.μ. στην οδό Άρεως 7 (περιοχή Καλλιθέας) όροφος 2ος (3ΔΣΚWC μπάνιο) με ατομική θέρμανση και καλή θέα. Τιμή 150.000 ευρώ. Πληρ. τηλ. 6972 073979.

ΠΩΛΕΙΤΑΙ αγροτεμάχιο 3.000 τ.μ. με κερασιές περιοχή (κοντά στο ξενοδοχείο ΒΕΡΟΙΑ) 15.000 ευρώ και αγροτεμάχιο 5.000 τ.μ. στην περιοχή (από ΦΥΤΕΙΑ για ΚΟΥΣΤΟΧΩΡΙ) επάνω στο δρόμο 14.οοο ευρώ. Τηλ. 2310 726846.

ΠΩΛΕΙΤΑΙ στο Ξηρολίβαδο, διώροφο, 100 τ.μ., άριστη κατάσταση, πλήρως επιπλωμένο-εξοπλισμένο, ιδιαίτερα προσεγμένο, με θέα το λιβάδι. Αξιόλογο. Πληρ. τηλ. 6973 735020.

ΠΩΛΕΙΤΑΙ διαμέρισμα στην Καλλιθέα ρετιρέ 130 τ.μ., 4ος όροφος, 3 δωμάτια, σαλόνι, κουζίνα, μπάνιο, αποθήκη, βεράντα, 123.000 ευρώ. Τηλ. 6973 735020.

ΠΩΛΕΙΤΑΙ ρετιρέ μεζονέτα κεντρική 160 τ.μ. δύο δωμάτια με κουφωτές πολύ μεγάλο σαλόνι με μάρμαρο, τζάκι, κουζίνα, μπάνιο, βεράντες μεγάλες με μπαρμπεκιου στον κάτω όροφο και επάνω δωμάτιο μεγάλο με μπάνιο κουφωτές και μεγάλο αποθηκευτικό χώρο. Τέλεια κατασκευή. Τηλ. 23310 68080, κιν. 6973 735020.

ΠΩΛΕΙΤΑΙ στο Σέλι οικόπεδο 250 τ.μ. με μονοκατοικία 50 τ.μ. και μεγάλη αυλή στο κέντρο του χωριού. Πληρ. τηλ. 6946 959176.

ΠΩΛΕΙΤΑΙ χωράφι 5 στρέματα. στην περιοχή "Τσουρούκι". Πληρ. Τηλ. 6972 923806.

ΕΝΟΙΚΙΑΣΕΙΣ

ΕΝΟΙΚΙΑΖΕΤΑΙ διαμέρισμα 70 τ.μ. 1ος όροφος 1ΔΣΚ Βουλγαροκτόνου 26 (Προμηθέας) Πληρ. Τηλ. 23310 63526, 65079.

ΕΝΟΙΚΙΑΖΕΤΑΙ γραφείο με κεντρική θέρμανση 60 τ.μ., 1ος όροφος, Μεγ. Αλεξάνδρου 42. Πληρ. τηλ. 23310 75757, 6976 555454.

ΕΝΟΙΚΙΑΖΕΤΑΙ διαμέρισμα 80 τ.μ., 1ος όροφος, Ανοίξεως, ατομικά καλοριφέρ, με εντοιχισμένη κουζίνα και απορροφητήρα. Τηλ. 23310 64042, απογευματινές ώρες μετά τις 5:00 μ.μ.

ΕΝΟΙΚΙΑΖΕΤΑΙ επιπλωμένο διαμέρισμα 80 τ.μ., 3ο όροφο, κεντρική θέρμανση, διαμπερές, οδός Κοριτσάς 6. Τηλ. 23310 27803 & 64578.

ΕΝΟΙΚΙΑΖΕΤΑΙ διαμέρισμα 80 τ.μ. 2ος όροφος, οδό Ευρυπίδου 4. Πληρ. τηλ. 23310 61152.

ΕΝΟΙΚΙΑΖΕΤΑΙ διαμέρισμα 82 τ.μ. 1ος όροφος, διαμπερές, ατομική θέρμανση, πλήρως ανακαινισμένο, Πίνδου 21. Πληρ. τηλ. 23310 44404, 41457, ώρες γραφείου.

ΕΝΟΙΚΙΑΖΕΤΑΙ διαμέρισμα στο κέντρο, Βενιζέλου 34, στον 3ο όροφο, διαμπερές, κατάλληλο και για επαγγελματική στέγη. Πληρ. 23310 22465.

ΕΝΟΙΚΙΑΖΕΤΑΙ γραφείο, Μητροπόλεως 12, 2ος όροφος. Πληρ. τηλ. 23310 22465.

ΕΝΟΙΚΙΑΖΕΤΑΙ διαμπερές διαμέρισμα 82 τ.μ. στην οδό ΕΥκλείδη 1 (κάθετος στην Τρεμπεσίνας), όροφος 2ος (2ΔΣWC) με πάρκινγκ σε πυλωτή και ηλιακό. Πληρ. τηλ. 6979 302025.

ΕΝΟΙΚΙΑΖΕΤΑΙ ισόγειο κατάστημα Κεντρικής 152, ενοίκιο 150 ευρώ. Πληρ. τηλ. 23310 72535, 6978 009660.

ΕΝΟΙΚΙΑΖΕΤΑΙ ολοκαίνουργιο διαμέρισμα 100 τ.μ. στην περιοχή Παπάγου με απεριόριστη θέα. Πληρ. τηλ. 6947 804406.

ΕΝΟΙΚΙΑΖΕΤΑΙ διαμέρισμα 66 τ.μ., Βουλγαροκτόνου 3 στον Προμηθέα, 2ος όροφος. Τηλ. 23310 73829.

ΕΝΟΙΚΙΑΖΟΝΤΑΙ δύο διαμερίσματα στην περιοχή Παπάγου. Αριστείδου 5: α) 3ος όροφος 147 τ.μ. πολύ θέα και β) 1ος όροφος 90 τ.μ. με επιδαπέδια θέρμανση και απεριόριστη θέα. Πληρ. τηλ. 71031 - 71955, κιν. 6974 994408.

ΕΝΟΙΚΙΑΖΕΤΑΙ διαμέρισμα 95 τ.μ., 2ος όροφος, Ρόδων 4Α, στη Βέροια, με ατομική θέρμανση, 2 κρεβατοκάμαρες, σαλοτραπεζαρία με κουζίνα, ανακαινισμένο. Τηλ. 23310 24136.

ΕΝΟΙΚΙΑΖΕΤΑΙ διαμέρισμα 90 τ.μ., 1ος όροφος, με ατομική θέρμανση, στον Προμηθέα, δίπλα στο Σχολείο. Πληρ. τηλ. 23310 74582, 42410.

ΕΝΟΙΚΙΑΖΕΤΑΙ κατάστημα στη Βέροια επί της οδού Μ. Καρακωστή, κεντρικότατο (98 τ.μ., ισόγειο, διαμπερές και 98 τ.μ. πατάρι, 1ος όρ.) Πληρ. τηλ. 23310 60650 και 6942 633790 (ώρες γραφείου).

ΕΝΟΙΚΙΑΖΕΤΑΙ χώρος στα Πολυκλαδικά 600 τ.μ. για ηλεκτρονικά παιχνίδια, για ινστιτούτο αισθητικής, για γυμναστήριο και δημόσιο 180 ε.

ΣΤΑΔΙΟΥ 145 τ.μ. κατάστημα σε εμπορικό σημείο, άριστο σε όλα και με υπόγειο 700 ε.

ΚΑΤΑΣΤΗΜΑ επί της Πιερίων 165 τ.μ. ισόγειο και πατάρι 80 τ.μ., σε εμπορικά προνομιούχο σημείο, κατάλληλο για κάθε χρήση 1400 ε.

ΚΑΤΑΣΤΗΜΑ στον Αγ. Γεώργιο 351 τ.μ. ισόγειο και 351 υπόγειο σε λίγο ελεύθερο προς ενοικίαση μόνο 800 ε.

ΠΩΛΗΣΕΙΣ ΕΠΑΓΓ. ΧΩΡΩΝ

ΓΚΑΡΑΖ κοντά στην Πλ. Ωρολογίου 150 τ.μ. για 4 θέσεις αυτ/των με ανεξάρτητη πρόσβαση και τηλεχειριστήριο 25χ ε.

ΓΡΑΦΕΙΟ επί της Βενιζέλου 1ος ορ. με 2 χώρους πολύ καλή προβολή 50χ ε. ΚΑΤΑΣΤΗΜΑ σε εμπορικό σημείο στην πλ. Ωρολογίου 17,5 τ.μ. πωλείται σε πολύ καλή τιμή 27χ ε.

ΠΡΟΜΗΘΕΑ κατάστημα 47 τ.μ. με επιπρόσθετη αποθήκη η γκαράζ σε οικοδομή 12 ετίας ευκαιρία 12 εκ.

ΚΑΤΑΣΤΗΜΑ στην κεντρικής 50 τ.μ. με μεγάλη βιτρίνα 50χ ε. ευκαιρία.

ΚΑΤΑΣΤΗΜΑ επί της κάτω Κεντρικής 100 τ.μ. ισόγειο με 100 υπόγειο και 60 πατάρι πωλείται στην άκρως συμφέρουσα τιμή των 138.000 ε.

ΚΑΤΑΣΤΗΜΑ στην Πιερίων 152 τ.μ. σε κομβικό σημείο μοναδικής προβολής μισθωμένο με 1000 ευρώ το μήνα για σοβαρό επενδυτή 350χ ε.

ΠΩΛΗΣΕΙΣ ΕΠΙΧΕΙΡΗΣΕΩΝ

ΓΥΡΑΔΙΚΟ έτοιμη λειτουργούσα επιχείρηση 85 τ.μ. στο κέντρο της πόλης σε καλό σημείο για επαγγελματία του είδους 42χ ε.

ΕΠΙΧΕΙΡΗΣΗ με τρόφιμα κοντά στη Βενιζέλου 85 τ.μ. με πελατολόγιο αξιόλογο εξοπλισμό και εμπόρευμα όλα μαζί 40 χ ε.

RESTAURANT πολυτελέστατο σε πολύ κεντρικό σημείο πωλείται σαν επιχείρηση για οικογενειακούς λόγους 74.000 ε. Μόνο σοβαρές προτάσεις.

ΚΑΦΕΤΕΡΙΑ -ΜΠΑΡ σε πολύ κεντρικό σημείο της πόλης σε λειτουργία 220 τ.μ. μέσα και με αύλιο χώρο, για πολύ σοβαρό επενδύτη. Η οικονομική επιφάνεια του αγοραστή θα ερευνηθεί.

ΞΥΛΟΥΡΓΕΙΟ με 1000 τ.μ. κτίσμα και 2 στρ. οικόπεδο, κοντά στη Βέροια με μηχανήματα και μεγάλο πελατολόγιο συνολική αξία 350χ ε.

ΠΩΛΗΣΕΙΣ ΟΙΚΟΠΕΔΩΝ

ΚΑΣΤΑΝΙΑ 480 τ.μ. στο κέντρο του χωριού γωνιακό 30χ.

ΜΑΚΡΟΧΩΡΙ γωνιακό οικόπεδο 500 τ.μ. στο πάνω χωριό ανατολικό προνομιούχο με 42χ ε.

ΚΑΜΠΟΧΩΡΙ οικόπεδο ωραιότατο 593 τ.μ. μέσα στο χωριό γωνιακό, ζητάει νέο ιδιοκτήτη, τιμή χαμηλή 7500 ε.

ΞΗΡΟΛΙΒΑΔΟ 623 τ.μ. σε πολύ καλό σημείο και θέση για μερακλή 15χ ε.

ΦΥΤΙΑ μπροστά στο χωριό 890 τ.μ. άριστη ευκαιρία 6,5 εκ.

ΒΕΡΓΙΝΑ σπάνιο οικόπεδο 1.127 τ.μ. μεγάλο και με προοπτική γωνιακό σε πολύ καλό σημείο μόνο 40.000 ε.

ΠΑΛΑΤΙΤΣΙΑ σε πολύ χαμηλή τιμή πωλείται οικόπεδο γωνιακό 1.538 τ.μ. μέσα στο σχέδιο του χωριού 15χ ε μόνο, ευκαιρία σπάνια.

ΔΡΟΜΟ ΠΡΟΣ ΠΑΤΡΙΔΑ οικόπεδο μεγάλης προβολής 3.000 τ.μ. με κτίσμα 300 τ.μ. όλο μαζί 250χ ε.

ΡΑΧΙΑ ιδανικό για Βίλλα οικόπεδο 5,6 στρ. θέα και θέση εξαιρετικά μέσα σε πολυτελείς μονοκατοικίες τιμή 78χ ε.

ΤΣΟΥΡΟΥΚΙ σπάνια ευκαιρία στο δρόμο για Κυδωνοχώρι 6.750 τ.μ. χωράφι 17χ ε.

ΒΕΡΓΙΝΑ 14 στρ. χωράφι πριν το χωριό πάνω σε λόφο σε πολύ καλή τιμή 11.000 ε όλο.

ΕΝΟΙΚΙΑΖΟΝΤΑΙ ή ΠΩΛΟΥΝΤΑΙ επαγγελματικοί χώροι 125 τ.μ. και 75 τ.μ. που μπορεί να γίνει και ενιαίος στη Ν. Περιφερειακή στη Βέροια. Πληρ. Τηλ. 23310 26988.

ΕΝΟΙΚΙΑΖΟΝΤΑΙ δύο πολυτελή διαμερίσματα, 130 τ.μ., σαλοτραπεζαρία, τρία δωμάτια, δύο W.C., κουζίνα, μεγάλες βεράντες, αποθήκες, κλειστά γκαράζ, αυτόνομη θέρμανση, 2ου και 3ου ορόφου, αντίστοιχα, σε πλατεία και σε οικοδομή προσφάτως περατωθείσα. Πληροφορίες: Νικ. Πάσχος, τηλ. 2310 205216.

ΕΝΟΙΚΙΑΖΕΤΑΙ κατάστημα 30 τ.μ. στην οδό Τρεμπεσίνας 1 (στην αφετηρία των Αστικών) στο κέντρο της πόλης. Πληρ. τηλ. 23310-29689, 6944 287883 & 6974 824724.

ΠΩΛΟΥΝΤΑΙ
στην περιοχή Πασακιόσκι σε νεοανεγειρόμενη ιδιόκτητη 4οροφη οικοδομή υπερπολυτελούς και πολύ προσεγμένης κατασκευής, 2 διαμερίσματα (2Δ,ΣΤΡ,Κ,Λ και 3Δ,ΣΤΡ,Κ,Λ) διαμπερή, με μεγάλες βεράντες, θέσεις πάρκιγκ, αποθήκες, θέα απεριόριστη (προς τον κάμπο). Πληρ. Τηλ. 23310 29707, 26710 και 6973 015833.

ΕΝΟΙΚΙΑΖΕΤΑΙ διαμέρισμα 120 τ.μ. στην οδό Ηρακλέους 135 (περιοχή Βίλλα Βικέλα) στον 2ο όροφο με μεγάλα μπαλκόνια και απεριόριστη θέα. Πληρ. τηλ. 23310 71.815, 65.015 και 6938930213.

ΠΩΛΕΙΤΑΙ χωράφι 9,5 στρέμματα στην περιοχή "Κοτίχα", κοντά στην Στενήμαχο, ποτιστικό, τιμή 15.000 ευρώ. Πληρ. τηλ. 23310 27.119.

Από την Τεχνική Εταιρία "ΓΙΑΝΝΑΚΟΒΙΤΗΣ" ζητούνται για μόνιμη εργασία: Ηλεκτρουγκολητές και Βοηθοί Τεχνίτη. Πληρ. Τηλ. 6945 580625, 23310 41574

ΑΝΙΧΝΕΥΤΗΣ ΜΕΤΑΛΛΩΝ

από Γερμανία με ακτίνα εντοπισμού 1.000 μέτρα και βάθος 5 μέτρα εύχρηστος, αποτελεσματικός, με πλήρη διαχωρισμό μετάλλων (ενεργοποίηση μόνο στο μέταλλο της επιλογής), σχεδόν καινούργιος χρησιμοποιήθηκε μία μόνο φορά και αυτό με επιτυχία. Αγοράστηκε 6.500 ευρώ πωλείται 3.500 ευρώ, η εκπαίδευση παρέχεται δωρεάν.

Τηλ. 6932711711 κον Γιώργο.

ΠΩΛΟΥΝΤΑΙ ΔΙΑΜΕΡΙΣΜΑΤΑ

στο Λιτόχωρο Πιερίας, στον Ολυμπο, σε προνομιακό σημείο με εκπληκτική θέα σε βουνό και θάλασσα. Υπερπολυτελούς κατασκευής + τζάκι, θωρακ. πόρτες, άριστη μόνωση. Δημήτρης Γαλανός Αρχιτέκτονας Μηχανικός: τηλ. επικοινωνίας: 6932 395576



ΤΟΠΗΣ Γ. ΑΘΑΝΑΣΙΟΣ
ΔΙΑΙΤΟΛΟΓΟΣ - ΔΙΑΤΡΟΦΟΛΟΓΟΣ

Μέλος της Πανελλήνιας Ενωσης Διατροφολόγων -Διαιτολόγων

Ατομικά προγράμματα Διατροφής για:

- Υγιεινή Διατροφή
- Νηστεία
- Παχυσαρκία - Παιδική παχυσαρκία
- Νευρική Ανορεξία - Βουλιμία
- Αύξηση Βάρους
- Εγκυμοσύνη - Θηλασμό
- Αθλητισμό
- Κυτταρίτιδα
- Παθολογικές καταστάσεις (καρδιοπάθειες, σακχ. διαβήτης, αιμορροΐδες, δυσκοιλιότητα, έλλειψη σιδήρου - ασβεστίου, τριγλυκερίδια, χοληστερίνη, έλκος, θυρεοειδής, υπέρταση, παθήσεις πεπτικού συστήματος κ.α.).
- Ελεγχος σωματομετρήσεων (λιπομέτρηση, έλεγ-χος βασικού μεταβολισμού, υγρών σώματος, μυϊκής μάζας).

ΔΕΧΕΤΑΙ ΜΕ ΡΑΝΤΕΒΟΥ
ΒΕΝΙΖΕΛΟΥ 16 (1ος όροφος), ΒΕΡΟΙΑ
Τηλ. - Fax: 23310-71712, κιν.: 6977415337
E-mail:a.topis@mail.gr

ΙΩΑΝΝΗΣ ΑΝΘΟΥΛΑΣ
ΔΙΑΤΡΟΦΟΛΟΓΟΣ-ΔΙΑΙΤΟΛΟΓΟΣ

- ✓ Ισορροπημένη διατροφή και δίαιτα
- ✓ Συστηματική παρακολούθηση-ψυχολογική υποστήριξη
- ✓ Ανάλυση σύνθεσης σώματος (λιπομέτρηση-σωματομέτρηση)

Αποκλειστικά με προσωπικά-ατομικά προγράμματα ισορροπημένης διατροφής για:

- ✓Υγιεινή-μεσογειακή διατροφή
- ✓Παθολογικές καταστάσεις
- ✓Παχυσαρκία
- ✓Παιδική παχυσαρκία
- ✓Εγκυμοσύνη-θηλασμό
- ✓Νευρική ανορεξία-βουλιμία
- ✓Αθλητισμό
- ✓Σωματική διάπλαση-αύξηση βάρους



Αν βαρεθήκατε τις τυποποιημένες δίαιτες ελάτε να σχεδιάσουμε μαζί το πρόγραμμα διατροφής που σας ταιριάζει!

ΔΩΡΕΑΝ ΕΝΗΜΕΡΩΣΗ
Λέχεται με ραντεβού

Μερκ. Καρακωστή 15 (1ος όροφος)
Τηλ.. & Fax: 2331070650 ΒΕΡΟΙΑ
Email: j_anthoulas@hotmail.com

ΕΝΟΙΚΙΑΖΕΤΑΙ - ΠΩΛΕΙΤΑΙ

περιοχή Πασακιόσκι, δίπλα σε παιδικό σταθμό - Νηπιαγωγείο - Δημοτικό, σε καινούργια 3όροφη οικοδομή, οροφοδιαμέρισμα 135 τ.μ (3Δ, 2Λ., σαλ/ρια, κουζίνα, μεγάλες βεράντες, θέα απεριόριστη, κλειστό γκαράζ, ατομική θέρμανση, ηλιακό κ.λ.π.) απόλυτα καινούργιο και πλήρως τελειωμένο. Πληρ. Τηλ. 6973 015833 (ώρες 08-14 και 18.00-22.00) και 23310 26710, 6973 015833.

ΕΝΟΙΚΙΑΖΕΤΑΙ κατάστημα 50 τ.μ. στην οδό Κεντρικής (απέναντι από την Αστυνομία) στη Μελίκη. Πληρ. τηλ. 23310 82.243

ΕΝΟΙΚΙΑΖΕΤΑΙ κατάστημα 80 τ.μ. με ξεχωριστό υπόγειο χώρο 160 τ.μ. στην οδό Αντ. Καμάρα 18, Βέροια. Πληρ. Τηλ. 23310 28.293, 6946 586446.

ΜΕΣΙΤΙΚΗ

Γ. Μυριάζας & Συνεργάτες
ΙΠΠΟΚΡΑΤΟΥΣ 38 ΒΕΡΟΙΑ

ΠΩΛΗΣΕΙΣ - ΕΝΟΙΚΙΑΣΕΙΣ
ΕΚΤΙΜΗΣΕΙΣ ΑΚΙΝΗΤΩΝ
ΤΗΛ. 23310/ 71111- 25310
ΚΙΝ. 6932/711711
E-mail:mesitiki@in.gr

Αναλαμβάνουμε πωλήσεις - ενοικιάσεις - εκτιμήσεις ακινήτων

ΕΝΟΙΚΙΑΣΕΙΣ ΔΙΑΜ/ΣΜΑΤΩΝ

ΓΚΑΡΣΟΝΙΕΡΑ ισόγεια χωρίς κοινόχρηστα στην Πιερίων κοντά 120 ε.

ΓΚΑΡΣΟΝΙΕΡΑ καινούργια χωρίς κοινόχρηστα 25 τ.μ. θερμ. ατομ. στον Προμηθέα 200 ε.

ΗΜΙΥΠΟΓΕΙΟ φωτεινό διαμ/σμα στην Αναξέρως με συνολική καλή ανακαίνιση ανεξάρτητο 70 τ.μ., 2δσκλ 200 ε.

ΔΙΑΜ/ΣΜΑ μικρό στο κέντρο 72 τ.μ. 2δσκ 3ος μόνο του με ατομ. θερμ. χωρίς κοινόχρηστα για σοβαρό και έμπιστο ενοικιαστή μόνο 180 ε.

ΔΙΑΜ/ΣΜΑ στην οδό Θεσ/νίκης 84 τ.μ. 2δσκλ σε πολύ προσιτή τιμή 200 ε.

ΔΙΑΜ/ΣΜΑ γέφυρα Προμηθέα 96 τ.μ. 2δσκλ διαμ/σμα με αποθήκη, ανοιχτό και θερμοσυσσωρευτές 265 ε.

ΠΟΛΥΚΛΑΔΙΚΑ 100 τ.μ. με 2 μεγάλα δωμάτια και ηλεκτρικά είδη πολυτελώς ανακαινισμένο διαμ/σμα με τζάκι, θωρ. πόρτα ατομ. θερμ. 330 ε.

ΜΗΤΡΟΠΟΛΗ διαμ/σμα 102 τ.μ. 4ου ορ. με 2δσκλ καινούργια κουζίνα σε καλή κατάσταση 250 ε μόνο.

ΒΙΛΑ ΒΙΚΕΛΑ 105 τ.μ. αραιότατο διαμέρισμα με μεγάλο σαλόνι 2δκλ θέα πολύ καλή 280 ε.

ΣΤΕΓΗ ΓΡΑΜΜΑΤΩΝ περιποιημένο διαμ/σμα 106 τ.μ. με 2-3δσκλ κεντρική θέρμανση 250 ε.

ΑΝΩ ΠΙΕΡΙΩΝ εξαιρετικό διαμ/σμα σχεδόν καινούργιο 110 τ.μ. 2δσκλ με αποθήκη και κλειστό πάρκινγκ 320 ε.

ΕΡΓΟΧΩΡΙ ακατοίκητο καινούργιο διαμ/σμα 120 τ.μ. με 3δσκλ άψογο σε όλα με 2 wc και εντοιχ. ντουλάπες πολυτελέστατη κατασκευή ιδιωτική θέα μοναδική για απαιτητικούς 330 ε.

ΔΙΑΜ/ΣΜΑ στην Πλ. Ωρολογίου 120 τ.μ. ανακαινισμένο 3δσκλ σε καλή κατάσταση ελεύθερο 310 ευρώ.

ΔΙΑΜ/ΣΜΑ σχεδόν καινούργιο 3 ετών με 2δσκλ 133 τ.μ. ωραιότατο κοντά στο ΙΚΑ με ατομική θερμ. όροφος 3ος μεγάλες βεράντες 325 ε.

ΜΟΝΟΚΑΤΟΙΚΙΑ στον Τρίλοφο ανακαινισμένη με 2δσκλ 160 ευρώ.

ΠΩΛΗΣΕΙΣ ΔΙΑΜΕΡΙΣΜΑΤΩΝ

ΒΙΛΑ σπάνια κοντά στη Ραχιά 300 τ.μ. κτίσμα σε 4,5 στρ. οικόπεδο, με αρμονικές αναλογίες, φωτεινή, ευχάριστη, με διαμορφωμένο κήπο και βοηθητικούς χώρους, τιμή 440χ ε.

ΣΕΛΙ Βίλα ανεξάρτητη 330 τ.μ. σε περίοπτη θέση με άριστη αρχιτεκτονική σχεδίαση κατοικήθηκε συνολικά μόνο 3 μήνες κομπλέ επιπλωμένη, με σπάνια θέα, λόγοι οικογενειακοί 182χ ε.

ΚΕΝΤΡΟ μικρό διαμέρισμα 62 τ.μ. μεγάλη βεράντα στην Κυριώτισσα 3ος ορ. 3χώροι με ασανσέρ και κεντρική θέρμανση, χρήζει ανακαίνισης 49χ ε.

ΔΙΑΜ/ΣΜΑ καινούργιο η αρμονία των χώρων το χαρακτηρίζει 76 τ.μ. 2ος ορ. μικρό και άνετο 2δσκλ 92χ ε.

ΔΙΑΜ/ΣΜΑ 80 τ.μ. ρετιρέ κοντά στην Πλ. Ωρολογίου 2δσκλ σε πολύ καλή κατάσταση ,λόγοι αναχώρησης 68 χ ε.

ΚΑΙΝΟΥΡΓΙΑ και φθηνά διαμέρισμα 1ου και 2ου ορόφου 82 τ.μ. στα Παπάκια 2δσκλ με θέα στις 82χ ε.

ΔΙΑΜ/ΣΜΑ επιμελώς ανακαινισμένο στη Μητροπόλεως 90 τ.μ. 4ου ορόφου 2δσκ ατομ. θέρμανση με 75.000 ε.

ΔΙΑΜ/ΣΜΑ καινούργιο κοντά στην Καλλιθέα 105 τ.μ. με απόλυτη ποιότητα κατασκευής και γούστο με 3 υπνοδωμάτια και πραγματικά αξιοζήλευτη θέα τιμή 120χ ε.

ΔΙΠΛΟΚΑΤΟΙΚΙΑ στο Πανόραμα 105 τ.μ. ο κάθε όροφος με υπόγειο σε 350 τ.μ. οικόπεδο κατοικήσιμη με πολύ λίγες υπολειπόμενες εργασίες 198 χ ε.

ΔΙΑΜ/ΣΜΑ το οποίο διεγείρει την αισθητική, καινούργιο στην Καλλιθέα 107 τ.μ. με 3 δωμ. ύπνου αποθήκη και ικανοποιεί τα ποιοτικά κριτήρια των ιδιοκτητών του 132χ ε.

ΑΓ. ΚΥΡΙΑΚΗ καινούργιο 115 τ.μ. διαμ/σμα με 3δσκλ άνετο με ατομ. θερμ. προσεγμένη κατασκευή 109χ ε.

ΠΡΟΜΗΘΕΑ 123 τ.μ. με τεράστια βεράντα διαμέρισμα 1ου ορ. με 3 δωμ. ύπνου, καινούργιο με ατομ. θερμ. και αποθήκη, άνετο με προδιαγραφές υψηλής ποιότητας υλικών 136 χ ε.

ΠΑΠΑΓΟΥ αυτόνομο οροφοδιαμ/σμα καινούργιο με 3δσκλ 126 τ.μ. τζάκι, ατομ. θερμ. 1ος ορ θέα άψογη, βλέπει σε πάρκο 125χ ε.

ΔΙΑΜ/ΣΜΑ 132 τ.μ. καινούργιο με αυστηρές ποιοτικές προδιαγραφές και άνεση παντού 3 δωμ. ύπνου, αποθήκη στο υπόγειο και θέση στάθμευσης στην πυλωτή όλα μαζί 130χ ε. μόνο στον Προμηθέα.

ΔΙΑΜ/ΣΜΑ σπάνιο 170 τ.μ., στο κέντρο με 3δωμ. ύπνου 5ος ορ. θερμ. ανεξάρτητη, χρήζει ανακαίνισης, η πραγματική άνεση και οι 3 βεράντες θα σας ενθουσιάσουν, τιμή 170χ ε μόνο.

ΜΟΝΟΚΑΤΟΙΚΙΑ στην Καλλιθέα αποτελούμενη από 2 ξεχωριστά διαμερίσματα 85 και 75 τ.μ. με αυτόνομη θερμ. σε οικόπεδο 152 τ.μ. τιμή 38 εκ. τα δύο μαζί.

ΕΝΟΙΚΙΑΣΕΙΣ ΕΠΑΓΓ. ΧΩΡΩΝ

ΑΠΟΘΗΚΗ στην Κυψέλη 120 τ.μ. με WC και φως 150 ε.

ΓΡΑΦΕΙΟ καινούργιο στη Βενιζέλου 40 τ.μ. 2 χώροι με δικό του wc 220 ε.

ΓΡΑΦΕΙΟ προβολής επί της Βενιζέλου 50 τ.μ. 2 χώροι 220 ε μόνο.

ΕΠ. ΣΤΕΓΗ 110 τ.μ. σε θέση προβολής κοντά στην Εθνική Τράπεζα στον 1ο όρ. 3 χώροι 430 ε.

ΕΠΑΓΓ. ΣΤΕΓΗ 4χώροι με δικό του wc βλέπει μπροστά 115 τ.μ. 350 ε.

ΕΠ. ΣΤΕΓΗ εξαιρετικής προβολής στην Ελιά 130 τ.μ. με 4 χώρους και 2 wc σε αξιοπρόσεκτη οικοδομή 550 ε.

ΕΠ. ΣΤΕΓΗ 170 τ.μ. Μητροπόλεως 6 χώροι με 3wc ανεξάρτητοι και με υπόγειο 60 τ.μ. όλο μαζί 600 ε.

ΕΠ. ΣΤΕΓΗ. καινούργια επί του περιφερειακού 200 τ.μ. σε περίοπτη θέση ανεξάρτητη 900 ε.

ΚΑΤΑΣΤΗΜΑ με πρόβλεψη για ΤΑΒΕΡΝΑ - ΕΣΤΙΑΤΟΡΙΟ κατάλληλο σε πολύ κεντρικό σημείο της πόλης 140 τ.μ. με αύλιο χώρο 100 τ.μ. και με άδεια για σοβαρό επιχειρηματία.

ΚΑΤΑΣΤΗΜΑ στην Πιερίων ανεξάρτητο 62 τ.μ. ήσυχο και σε πολύ καλή κατάσταση 420 ε.

ΚΑΤΑΣΤΗΜΑ στο Βυζαντινό μουσείο 65 τ.μ. ισόγειο διατίθεται προς ενοικίαση και για αποθήκη κατάλληλο 180 ε.

Προσοχή Κενό Βιβλίο

σια υπήρεσία, πρώην Τ.Ε.Κ. Τηλ. 23310 68080, κιν. 6973 735020.

ΕΝΟΙΚΙΑΖΕΤΑΙ γραφείο 30 τ.μ. με δική του τουαλέτα επί της Μητροπόλεως 12 στον 2ο όροφο, πάνω από το Σούπερ Μάρκετ ΑΡΒΑΝΙΤΙΔΗ - 150 ευρώ το μήνα. Πληρ. τηλ. 23310 61281 και 23310 29518.

ΕΝΟΙΚΙΑΖΕΤΑΙ διαμέρισμα 90 τ.μ., 1ος όροφος, 2 δωμάτια, κουζίνα, σαλονοτραπεζαρία, μπάνιο, οδός Μερκ. Καρακωστή 12 - Βέροια. ΠΛΗΡ. Τηλ. 23310 29117, 6973 990638.

ΕΝΟΙΚΙΑΖΕΤΑΙ οικόπεδο 9 στρέμματα περιφραγμένο με μπετόν και κάγκελα, με κτίσμα, 60 τ.μ. κατάλληλο για επαγγελματίες, στην περιοχή Αγ. ΒΑρβάρας-Βεροίας. Πληρ. τηλ. 6979 224366 και 23910 22586.

ΕΝΟΙΚΙΑΖΕΤΑΙ διαμέρισμα 96 τ.μ., 2ος όροφος Κυρηνίας 1 (τέρμα Μ. Μπότσαρη) ατομική θέρμανση, μεγάλο μπαλκόνι, θέα και θέση πάρκινγκ. Πληρ. τηλ. 23310 71564, 6976 811599.

ΕΝΟΙΚΙΑΖΕΤΑΙ κατάστημα στη Βέροια επί της οδού Μ. Καρακωστή, κεντρικότατο (98 τ.μ., ισόγειο,, διαμπερές και 98 τ.μ. πατάρι, 1ος όρ.). Πληρ. τηλ. 23310 60650 και 6942 633790 (ώρες γραφείου).

ΕΝΟΙΚΙΑΖΟΝΤΑΙ 6 γραφεία ανά τρία σε 1ο και 2ο όροφο επί της Μητροπόλεως 34. Πληρ. τηλ. 23310 23010, κιν. 6977 325277.

ΕΝΟΙΚΙΑΖΕΤΑΙ κατάστημα 40 τ.μ. στην περιοχή Εδέσσης 16 με πατάρι και καπνοδόχο. Πληρ. κ. Δημήτρη τηλ. 23310 61993 απογευματινές ώρες.

ΕΝΟΙΚΙΑΖΕΤΑΙ γραφείο 30 τ.μ. Βερόης 1. Πληρ. Τηλ. 23310 27725, κιν. 6977 821402.

ΕΝΟΙΚΙΑΖΟΝΤΑΙ 6 γραφεία ανά τρία σε 1ο και 2ο όροφο επί της Μητροπόλεως 34. Πληρ. Τηλ. 23310 23010, κιν. 6977 325277.

ΠΡΟΣΦΕΡΟΥΝ ΕΡΓΑΣΙΑ

ΖΗΤΟΥΝΤΑΙ υπάλληλοι από εταιρία κούριερ για διανομές, να έχουν δίπλωμα με μηχανάκι. Τηλ. 6944 708000.

ΑΠΟ ΑΝΩΝΥΜΗ ΕΤΑΙΡΙΑ ΖΗΤΕΙΤΑΙ οδηγός με δίπλα Γ΄ προϋπηρεσία, έως 32 ετών. Πληροφορίες 23310 67070.

ΖΗΤΟΥΝΤΑΙ από την **ΑΓΡΟΤΥΠ ΑΒΕΕ**: **α)** Τεχνολόγος Τροφίμων. Θα προτιμηθούν οι έχοντες προϋπηρεσία με γνώσεις Αγγλικών και Η/Υ. **β)** Οδηγός για διανομή τροφίμων με επαγγελματικό δίπλωμα Γ΄ Κατηγορίας. Πληρ. τηλ. 23310 61132 & 6976 400794, ώρες 11:00 - 13:00.

ΖΗΤΕΙΤΑΙ νέος για εργασία στη Λαϊκή. Πληρ. τηλ. 6936 122432.

ΖΗΤΕΙΤΑΙ πωλήτρια με προϋπηρεσία για να εργασθεί σε κατάστημα της Βέροιας. Πληρ. τηλ. 23310 24635.

ΖΗΤΕΙΤΑΙ κοπέλα για μόνιμη εργασία σε βιοτεχνία επίπλων στη Βέροια. Πληρ. τηλ. 23310 21774 & 23310 28908.

ΖΗΤΟΥΝΤΑΙ υπάλληλοι άνδρες και γυναίκες για να εργασθούν σε ξενοδοχείο στη Μύκονο. Πληρ. τηλ.: 22890-24717.

ΑΠΟ ΤΟΝ ΠΑΙΔΟΤΟΠΟ KINDERLAND Ιεραρχών 1 - Βέροια, ΖΗΤΕΙΤΑΙ κοπέλα για την ψυχαγωγία των παιδιών.

ΖΗΤΕΙΤΑΙ κοπέλα για να εργασθεί σε καφετέρια στη Βέροια. Τηλ. 6972 242575.

ΖΗΤΕΙΤΑΙ κοπέλα για καφέ στον Πεζόδρομο. Πληρ. κ. Γιώργος. Τηλ. 6972 339250.

ΖΗΤΕΙΤΑΙ τεχνίτης ή βοηθός ηλεκτρολόγου για πλήρη ή μερική απασχόληση στη Βέροια. Τηλ. 23310-22518

ΤΟ ΦΡΟΝΤΙΣΤΗΡΙΟ ΗΡΑΚΛΕΙΤΟΣ ζητά Μαθηματικούς και Φυσικούς. Πληρ. Τηλ. 21841.

ΖΗΤΟΥΝ ΕΡΓΑΣΙΑ

ΚΥΡΙΑ Ελληνίδα, καλοσυνάτη, λόγω μεγάλης ανάγκης αναλαμβάνει τη φύλαξη ηλικιωμένων και παιδιών ή καθαρίστρια σε σκάλες, γραφεία και λάντζα. Πληρ. Τηλ. 23310 20681, 6993 865590.

ΜΑΓΕΙΡΑΣ επαγγελματίας με πείρα στην ελληνική και διεθνή κουζίνα ζητά εργασία σε ξενοδοχείο ή εστιατόριο. Κιν. 6944 393962.

ΔΑΚΤΥΛΟΓΡΑΦΗΣΕΙΣ και επεξεργασία κειμένου σε Η/Υ. Πληρ. Τηλ. 23310 66534 ώρες 09.00-11.00.

ΔΙΑΦΟΡΑ

ΠΩΛΕΙΤΑΙ άδεια Δ.Χ. 6 τόνους για μεταφορές. Πληρ. Τηλ. 6977 314548.

ΠΩΛΕΙΤΑΙ εξοπλισμός καταστήματος αλλαντικών - τυροκομιών σε τιμή εκαιρίας στη Βέροια. Πληρ. Τηλ. 23310 62462, 23310 61920.

ΠΩΛΕΙΤΑΙ εξοπλισμός μίνι μάρκετ σε άριστη κατάσταση, ψυγείο αλλαντικών, ράφια 8 μ., ζυγαριά, ζαμπονοκόφτης έπιπλο για ψωμί, ταμείο και διαφημιστική πινακίδα. Πληρ. Τηλ. 6979 447480 κ. Γιώργος.

ΕΠΙΧΕΙΡΗΣΕΙΣ

ΠΩΛΕΙΤΑΙ επιχείρηση καφέ-ουζερί στη Βέροια στην οδό Κεντρικής. Πληρ. τηλ. 6939 704350.

ΠΩΛΕΙΤΑΙ κέντρο Ξένων Γλωσσών στη Βέροια. Πληρ. τηλ. 6973 356818.

ΑΥΤΟΚΙΝΗΤΑ ΜΗΧΑΝΕΣ

ΠΩΛΕΙΤΑΙ BMW 318 46.000 χιλιόμετρα, μοντέλο 2001, χρώμα μπλε, τιμή 22.000 ευρώ. Πληρ. Τηλ. 6978 470984.

ΠΩΛΕΙΤΑΙ Ford Focus, 1600 cc, μοντέλο 2000, 5θυρο, 70.000 χλμ., + σετ χειμερινά ζαντολάστιχα. Τηλ. 6944 783454.

ΠΩΛΕΙΤΑΙ τρακτέρ FEND 72 HP με καμπίνα, πλατφόρμα, άροτρο, κεντρόφυγκα και μηχναή φυτεύματος καπνού. Πληροφορίες 6947 921181.

ΣΟΥΠΕΡ ΠΡΟΣΦΟΡΑ BMW 318 2001 μοντ., 52.ooo χλμ., πρώτο χέρι, 20.000 ευρώ.

ΣΟΥΠΕΡ ΠΡΟΣΦΟΡΑ Mercedes C200 μαύρη σε άριστη κατάσταση, 108.000 χλμ., τιμή 24.800 ευρώ.

Peugeot 206 2002 μοντέλο, 55.000 χλμ., 8.500 ευρώ.

ΠΩΛΕΙΤΑΙ τρακτέρ Ford 3910 σε καλή κατάσταση αυτόματο παρκτικόφ και υδραυλικό τιμόνι σε καλή κατάσταση,τιμή 6.000 ευρώ και μια δίτροχη καρότσα ειδική για κλούβες. Πληρ. Τηλ. 6942 470407.

Η ΣΤΗΛΗ ΤΩΝ ΓΙΑΤΡΩΝ



ΓΙΑ ΤΟΥΣ ΑΣΦΑΛΙΣΜΕΝΟΥΣ ΣΤΟ Τ.Ε.Β.Ε. & Τ.Α.Ε.

Ο ΙΑΤΡΟΣ

ΓΕΩΡΓΙΟΣ Ε. ΚΑΛΑΜΠΑΛΙΚΑΣ

ΧΕΙΡΟΥΡΓΟΣ ΩΤΟΡΙΝΟΛΑΡΥΓΓΟΛΟΓΟΣ ΠΑΙΔΩΝ ΚΑΙ ΕΝΗΛΙΚΩΝ

Επιστημονικός συνεργάτης της Ω.Ρ.Λ. Κλινικής του ΑΠΘ

ΣΥΓΧΡΟΝΟ ΩΤΟΡΙΝΟΛΑΡΥΓΓΟΛΟΓΙΚΟ ΔΙΑΓΝΩΣΤΙΚΟ ΚΑΙ ΘΕΡΑΠΕΥΤΙΚΟ ΚΕΝΤΡΟ

Δέχεται τους ασφαλισμένους στο Τ.Ε.Β.Ε. - Τ.Α.Ε.

Το απόγευμα

Δευτέρα-Πέμπτη: 5.00 μ.μ. - 9.00 μ.μ.

και Παρασκευή: 4.00 μ.μ. - 8.00 μ.μ.

ΣΥΜΒΕΒΛΗΜΕΝΟΣ ΜΕ ΟΛΑ ΤΑ ΤΑΜΕΙΑ

Ελιάς 14 - 1ος όροφος Βέροια

Τηλέφωνα επικοινωνίας: Πρωί-Απόγευμα

Τηλ. Ιατρείου: 23310-24.852 FAX: 23310-20.120

ΚΙΝΗΤΟ: 6977.51.61.97 e-mail: gafkal@hotmail.com

μικρές αγγελίες

ΔΗΜΟΤΙΚΟΙ ΚΑΙ ΒΡΕΦ/ΚΟΙ ΣΤΑΘΜΟΙ ΔΗΜΟΥ ΒΕΡΟΙΑΣ

Το Τμήμα του Γ΄ Βρεφ/κού Σταθμού Βέροιας ζητά οίκημα για την μεταστέγασή του 400-450 τ.μ. περίπου, κατά προτίμηση ισόγειο με κατάλληλο αύλειο χώρο, σε οποιαδήποτε περιοχή της πόλης Βέροιας.

Οι ενδιαφερόμενοι ιδιοκτήτες μπορούν να απευθύνονται στο τηλ. 23310 22888 και 20103 από 7 π.μ. μέχρι 3 μ.μ. τις εργάσιμες ημέρες.

ΖΗΤΕΙΤΑΙ ΠΩΛΗΤΗΣ

Από την MAZDA ΚΡΙΚΟΣ ΗΜΑΘΙΑΣ ΑΒΕΕ

Ζητείται πωλητής αυτοκινήτων.

Απαραίτητα προσόντα:
1) Δίπλωμα οδήγησης
2) Γνώση Η/Υ
3) Απολυτήριο Στρατού

-Βιογραφικό αυτοπροσώπως στην διεύθυνση Νέα Περ. οδό Βέροιας-Θεσ/νίκης, **τηλ. 23310-74451, Κα Κυβερνιτάκη - ΒΕΡΟΙΑ.**

Λίθος κεραμός

ΣΥΜΒΟΥΛΟΙ ΑΚΙΝΗΤΩΝ - ΕΠΙΧΕΙΡΗΣΕΩΝ
ΧΡΗΜΑΤΟΔΟΤΗΣΕΙΣ:
Δάνεια στεγαστικά, επιχειρηματικά leasing ακινήτων - εξοπλισμού
ΠΩΛΗΣΕΙΣ - ΑΓΟΡΕΣ ΑΚΙΝΗΤΩΝ:
Αστικά ακίνητα•Επαγγελματικά•Εξοχικά•Οικόπεδα

- **Καλαμαριά Διαμερίσματα:** 46 τ.μ., 54 τ.μ., 55 τ.μ., 59 τ.μ., 59 τ.μ., 77 τ.μ., 86 τ.μ., 87 τ.μ., 100 τ.μ., 103 τ.μ., 109 τ.μ., 110 τ.μ., 118 τ.μ., 138 τ.μ., 141 τ.μ., 160 τ.μ.
- **Πανόραμα Μεζονέτα:** 145 τ.μ., 147 τ.μ.
- **Τριάδι Μεζονέτα:** 150 τ.μ., **Πευκοχώρι Μεζονέτα:** 190 τ.μ.
- **Πυλαίας Διαμερίσματα:** 104 τ.μ., 104 τ.μ., 120 τ.μ.
- **Περαία Διαμερίσματα:** 60 τ.μ., 64 τ.μ., 66 τ.μ., 68 τ.μ., 72 τ.μ., 72 τ.μ., 73 τ.μ., 75 τ.μ., 75 τ.μ., 85 τ.μ. **Κέντρο: 375 τ.μ. ισόγειο επαγγελματική στέγη**
- **Αλλατίνη Διαμερίσματα:** 106 τ.μ. **Μετέωρα διαμερίσματα:** 107 τ.μ.
- **Τούμπα Διαμερίσματα:** 55 τ.μ., 137 τ.μ., 20 τ.μ., 25 τ.μ., 45 τ.μ.
- **Πήλιο: Οικόπεδο** 1375 τ.μ. Αργαλαστή
- **Ωραιόκαστρο Μεζονέτα:** 165 τ.μ., 225 τ.μ.
- **Ν.Ραιδεστός Διαμερίσματα:** 75 τ.μ., 85 τ.μ., 102 τ.μ.
- **Χαλκιδική: Πολύχρονο Μεζονέτες** 70 τ.μ., 70 τ.μ., **Οικόπεδο** Φούρκα Σκιώνη **Διαμερίσμ.** 50 τ.μ., 55 τ.μ., **Μεζονέτες** 100 τ.μ. δίπλα στη θάλασσα

ΖΗΤΟΥΝΤΑΙ ΟΙΚΟΠΕΔΑ ΣΤΗΝ ΠΕΡΙΟΧΗ ΚΑΛΑΜΑΡΙΑΣ-ΡΥΣΙΟΥ-ΘΕΡΜΗΣ-ΤΡΙΛΟΦΟΥ-ΠΥΛΑΙΑ

Τηλ.: 2310 421.321, κιν .: 6946524644 & 6972995367 απόγευμα
E-mail: lithoskeramos@otenet.gr
ΖΗΤΟΥΝΤΑΙ ΑΚΙΝΗΤΑ ΠΡΟΣ ΠΩΛΗΣΗ

BERLONI

ΕΠΙΠΛΟ ΚΟΥΖΙΝΑΣ & ΝΤΟΥΛΑΠΑΣ

Η μεγαλύτερη αλυσίδα καταστημάτων του κλάδου **ζητά** για το νέο κατάστημά της στην Βέροια:

Α. ΥΠΕΥΘΥΝΟ ΚΑΤΑΣΤΗΜΑΤΟΣ
Απαραίτητα προσόντα
-Προϋπηρεσία στην πώληση προϊόντων στο χώρο της κατοικίας
-Κάτοχος διπλώματος Ι.Χ.
-Πτυχίο ΑΕΙ - ΤΕΙ
-Ηλικία από 25-40 ετών

Β. ΠΩΛΗΤΗΣ/ΤΡΙΑ - ΣΧΕΔΙΑΣΤΗΣ/ΤΡΙΑ
Απαραίτητα προσόντα
-Πτυχίο αρχιτεκτονικής σχολής ή διακόσμησης ή σχεδίασης
-Προϋπηρεσία στις πωλήσεις
-Κάτοχος διπλώματος Ι.Χ.
-Ηλικία από 23-37 ετών

Η εταιρία προσφέρει ανταγωνιστικό πακέτο αποδοχών

Αποστολή βιογραφικών: Υπόψιν κου Πάνου Δημάκη Με fax: 2410 851180 με e-mail: rarg@berloni.gr

ΕΝΟΙΚΙΑΖΕΤΑΙ γραφείο Μερκ. Καρακωστή 17 (Βενιζέλου γωνία), 36 τ.μ. Πληροφορίες: 23310 60650, 6942 633790 ώρες γραφείου.

ΖΗΤΕΙΤΑΙ πωλητής πλασιέ για είδη αυτοκινήτου. Απαραίτητο βιογραφικό. Πληρ. τηλ. 6977 911444.

ΠΩΛΕΙΤΑΙ επιχείρηση καφέ-μπουγάτσα κοντά στα Αστικά λόγω αλλαγής επαγγέλματος. Τηλ. 6976 687967.

ΠΩΛΕΙΤΑΙ επικερδής επιχείρηση φαστ - φουντ ρεστοράν στη Βέροια. Δεκτές μόνο σοβαρές προτάσεις. Πληρ. τηλ. 6978 182906.

ΓΡΑΦΕΙΟ ΣΥΝΟΙΚΕΣΙΩΝ



"Η ΣΥΜΒΙΩΣΗ"

Μητροπόλεως 12 Βέροια
Πληρ. τηλ. 23310 64.557
Κιν.: 6972397310

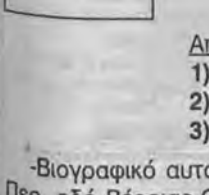

ΚΩΝ/ΝΟΣ Χ. ΓΚΟΓΚΑΣ

ΛΟΓΟΠΕΔΙΚΟΣ - ΛΟΓΟΘΕΡΑΠΕΥΤΗΣ
MASTER OF ARTS
ΕΙΔΙΚΟΣ ΠΑΙΔΑΓΩΓΟΣ ΣΕ ΠΑΙΔΙΑ ΜΕ ΕΙΔΙΚΕΣ ΑΝΑΓΚΕΣ

- Διάγνωση - Αποκατάσταση διαταραχών λόγου - φωνής - ομιλίας σε παιδιά και ενήλικες (Δυσκολίες προφοράς - Τραυλισμός - Καθυστέρηση λόγου -Αφασία)
- Αποκατάσταση μαθησιακών δυσκολιών (Δυσλεξία -Δυσγραφία)
- Ανάπτυξη λόγου σε παιδιά με νοητική υστέρηση - αναπτυξιακές & επικοινωνιακές διαταραχές - εγκεφαλική παράλυση.

Σύγχρονος εξοπλισμός εργαστηρίου

ΒΕΡΟΙΑ: ΒΕΝΙΖΕΛΟΥ 9 ΤΗΛ. 23310/60050
ΝΑΟΥΣΑ: Β. ΦΙΛΙΠΠΟΥ 2 ΤΗΛ. 23320/25009
ΚΙΝ. 6977081654

ΔΕΧΕΤΑΙ ΜΕ ΡΑΝΤΕΒΟΥ ΔΕΚΤΑ ΟΛΑ ΤΑ ΤΑΜΕΙΑ

ΠΕΥΚΟΧΩΡΙ - ΧΑΝΙΩΤΗ

ΑΝΕΞΑΡΤΗΤΕΣ ΜΕΖΟΝΕΤΕΣ από 80τμ-140τμ
ΜΕ ΑΠΟΚΛΕΙΣΤΙΚΗ ΧΡΗΣΗ ΟΙΚΟΠΕΔΟΥ 500τμ για κάθε σπίτι



- Πισίνα και κήπο
- Θωρακισμένη είσοδο
- Τζάκι - ατομική θέρμανση
- Αναλυτική συγγραφή υποχρεώσεων

Εξαιρετικές τιμές
Άμεση έκδοση δανείων

ΣΤΕΦΑΝΟΣ Ι. ΑΠΟΣΤΟΛΙΔΗΣ
ΠΟΛΙΤΙΚΟΣ ΜΗΧΑΝΙΚΟΣ - Ε.Δ.Ε.
Κιν. 6946/359234, τηλ./ fax: 2310-513051

ΠΑΡΘΕΝΑ ΙΩΣΗΦΙΔΟΥ ΛΟΓΟΘΕΡΑΠΕΥΤΡΙΑ



*** Μαθησιακές δυσκολίες (Δυσλεξία - Δυσγραφία)**
***Τραυλισμός**
***Α.Μ.Ε.Α. - Σύνδρομα - Αυτισμός**
Μαλακούση 4 (Πλ. Αγ. Αντωνίου), 3ος ορ. ΒΕΡΟΙΑ
ΤΗΛ. 23310 21410
ΔΕΧΕΤΑΙ ΜΕ ΡΑΝΤΕΒΟΥ - ΔΕΚΤΑ ΟΛΑ ΤΑ ΤΑΜΕΙΑ

Βιβλιοθήκη Βέροιας

Μεσιτών

Αγγελίες

ΜΕΣΙΤΙΚΟ ΓΡΑΦΕΙΟ
ΣΤΑΜΚΟΣ ΘΩΜΑΣ
ΠΛΑΤΑΝΩΝ 1 (ΚΕΝΤΡΙΚΗΣ 69) - ΤΗΛ. 23310 73594

Διαμερίσματα

126 τ.μ. 1ος όροφος, Πλατ. Ωρολογίου
85 τ.μ. 1ος όροφος, Μητρόπολη
60 τ.μ. 1ος όροφος κέντρο
95 τ.μ. 3ος όροφος Κτηνιατρείο
100 τ.μ. 4ος όροφος Τσερμένι
100 τ.μ. οροφοδ. σε 1,2,3 όροφο
100 τ.μ.1, 2 όροφο Προμηθέα
112 τ.μ. 3ος όροφος, παζάρι περιοχή
86 τ.μ. 2ος όροφος φανάρια Κύπρου
200 τ.μ. μονοκατοικία Πατρίδα
100 τ.μ. μεζονέτα στο κέντρο Βέροιας
118 τ.μ. 1ος όροφος 3ΔΣΚ κάτω από Ανοίξεως
140 τ.μ. 2ος όροφος, κέντρο-απόκεντρο
92 τ.μ. 2ος όροφοςΠανόραμα
83 τ.μ. 2ος όροφος EXTRA πίσω από το γήπεδο
120 τ.μ. 2ος όροφος περιοχή Αγ. Κυριακή
90 τ.μ. 1ος όροφος κάτω από Πρόφήτη Ηλία
110 τ.μ. 3ος όροφος κέντρο καινούργιο
67 τ.μ. 1ος όροφος καινούργιο Προμηθέα
80 τ.μ. 1ος όροφος Προμηθέα Διπλοκατοικία από 85 τ.μ. ο κάθε όροφος στον Προμηθέα
95 τ.μ. 1, 3 όροφ. κάτω από Αγία Παρασκευή
180 τ.μ. 3ος όροφος Πάσα Κιόσκι
147 τ.μ. 4ος όροφος Πάσα Κιόσκι
270 τ.μ. βίλλα Προμηθέας
160 τ.μ. κέντρο Βέροιας με πάρκινγκ και πολλά EXTRA
60 τ.μ. 3ος όροφος κοντά στην πλατεία Ωρολογίου

Μαγαζιά

38 τ.μ. πολύ κέντρο
200 τ.μ. προς Πατρίδα
140 τ.μ. + 40 πατάρι
100 τ.μ. Δημοτική αγορά
400 τ.μ. Μαρινόπουλο πολύ καλό
100 τ.μ. στο Σέλι πλατεία
1000 τ.μ. στο δρόμο προς Νάουσα
860 τ.μ. βιοτεχνικό με οικόπεδο
38 τ.μ. γραφείο πλατεία Ωρολογίου
67 τ.μ. γραφείο επί της Μητροπόλεως
87 τ.μ. μαγαζί επί της Μητροπόλεως

Οικόπεδα-χωράφια

1000 τ.μ. Ραχιά στο κέντρο
1600 τ.μ. στην Πατρίδα
500 τ.μ. στο Μακροχώρι
440 τ.μ. φανάρια Κύπρου
236 τ.μ. κάτω από Ανοίξεως
272 τ.μ. στο Γήπεδο
500 τ.μ. Χαλκιδική
320 τ.μ. Ραχιά
12 στην Αγία Μαρίνα
6 στρέμματα Σαραντόβρυσες
4 στρέμματα στο LIDL μάρκετ
50 στρέμματα Ξερολίβαδο
9,5 στρέμματα Αγία Μαρίνα
5 στρέμματα Μαυροδένδρι (σκυρόδεμα)
11 στρέμματα Μαυροδένδρι
200 στρέμματα Αγγελοχώρι
9,5 στρέμματα μετά το 66 Μακροχώρι
13,5 στρέμματα στο δρόμο Βέροιας-Νάουσας

ΚΤΗΜΑΤΟΜΕΣΙΤΙΚΟ ΓΡΑΦΕΙΟ
ΕΛΣΑ ΠΑΠΑΔΟΠΟΥΛΟΥ
Πλατεία Πλατάνων 2
Τηλ. 23310 - 72729, 6945 948781 - ΒΕΡΟΙΑ

ΠΩΛΕΙΤΑΙ ρετιρέ 118 τ.μ. 3ΔΣΚΧΛ, WC, πάρκινγκ, αποθήκη, κέντρο-απόκεντρο.
ΠΩΛΟΥΝΤΑΙ διαμερίσματα 77μ2 και 67μ2 υπό κατασκευή, κάτωθεν Ανοίξεως.
ΠΩΛΕΙΤΑΙ μεζονέτα 130 τ.μ. 4ΔΣΚΧΛΚWC, γκαράζ, σούπερ λουξ. Καλλιθέα
ΠΩΛΕΙΤΑΙ διαμέρισμα 118 τ.μ. 3ΔΣΚΧΛΚWC, 1ος, κάτωθεν Ανοίξεως
ΠΩΛΕΙΤΑΙ διαμέρισμα 122 τ.μ., πάρκινγκ, αποθήκη, 3ΔΣΚΧΛΚWWC,περιοχή Τσερμενίου
ΜΕΖΟΝΕΤΑ 160 τ.μ. 3ΔΣΤΚΛΚWC στο κέντρο
ΠΩΛΕΙΤΑΙ διαμέρισμα 82 τ.μ. 4ος όρ. λουξ Πασακιόσκι.
ΠΩΛΕΙΤΑΙ οροφοδιαμέρισμα 90 τ.μ. λουξ, περιοχή Πρ. Ηλία.
ΠΩΛΕΙΤΑΙ διαμέρισμα 75 τ.μ., 3ος όρ. ανακαινισμένο κέντρο.
ΠΩΛΕΙΤΑΙ οροφοδιαμέρισμα 112 τ.μ. 3ος όρ. σταδιο σοβά, 70.000,00 ευρώ. Προμηθέας.
ΠΩΛΕΙΤΑΙ οροφοδιαμέρισμα 125 τ.μ. στο κέντρο
ΠΩΛΕΙΤΑΙ οροφοδιαμέρισμα 125 τ.μ., 3ος, 3ΔΣΚΧΛΚWC, πάρκινγκ, αποθήκη, λουξ, Πασακιόσκι
ΠΩΛΟΥΝΤΑΙ οροφοδιαμερίσματα 103 τ.μ., σούπερ λουξ, Καλλιθέα
ΠΩΛΟΥΝΤΑΙ οροφοδιαμερίσματα 125 τ.μ., 3ος και 4ος 3ΔΣΚΧΛΚWC, πάρκινγκ, αποθήκη, στ. Θέρμανση, Πασακιόσκι
ΠΩΛΕΙΤΑΙ διαμέρισμα 50 τ.μ. 1ος, 1ΔΣΚΧΛΚ, Προμηθέα
ΠΩΛΟΥΝΤΑΙ διαμερίσματα 83 τ.μ., 100 τ.μ., 120 τ.μ. λούξ, Αγία Κυριακή
ΠΩΛΟΥΝΤΑΙ διαμερίσματα 100 τ.μ., 120 τ.μ. πλησίον Πιερίων
ΠΩΛΕΙΤΑΙ διαμέρισμα 85 τ.μ. πάρκινγκ, αποθήκη, ατομική θέρμανση
ΠΩΛΕΙΤΑΙ διαμέρισμα 105 τ.μ., 2ος 2ΔΣΚΧΛΚ, λουξ, Πιερίων
ΠΩΛΟΥΝΤΑΙ διαμερίσματα 90 τ.μ., 119 τ.μ., 100 τ.μ., περ. Γηπέδου
ΠΩΛΟΥΝΤΑΙ διαμερίσματα από 60 τ.μ. έως 120 τ.μ., Προμηθέα
ΠΩΛΕΙΤΑΙ μονοκατοικία εντός οικοπέδου 285 τ.μ. Τρίλοφος
ΠΩΛΕΙΤΑΙ μονοκατοικία 160 τ.μ. λούξ στον δρόμο προς Μέση
ΠΩΛΕΙΤΑΙ μεζονέτα 280 τ.μ. εντός οικοπέδου 3.000 τ.μ. στον Προμηθέα
ΠΩΛΟΥΝΤΑΙ διαμερίσματα 100 τ.μ., 60 τ.μ., 35 τ.μ. στο Μακροχώρι
ΠΩΛΕΙΤΑΙ διόροφο 180 τ.μ. έκαστον εντός οικοπέδου 1.800 τ.μ., Βουρβουρού Χαλκιδικής
ΠΩΛΟΥΝΤΑΙ μεζονέτες υπερ λουξ στην Ποτίδαια Χαλκιδικής
ΠΩΛΕΙΤΑΙ κατάστημα 83μ2 υπόγειο 230μ2 Μητροπόλεως.
ΠΩΛΕΙΤΑΙ κατάστημα 300 τ.μ., υπόγειο 255 τ.μ. και πατάρι 86 τ.μ. Κέντρο
ΠΩΛΟΥΝΤΑΙ καταστήματο 185 τ.μ. και 114 τ.μ. στο Εργοχώρι
ΠΩΛΕΙΤΑΙ κατάστημα 120μ2 Προμηθέα
ΠΩΛΕΙΤΑΙ κατάστημα 87μ2 υπόγειο,πατάρι, ΚΤΕΛ
ΠΩΛΕΙΤΑΙ κατάστημα 104μ2 καινούριο Κεντρικής
ΠΩΛΕΙΤΑΙ κατάστημα 57μ2, υπόγειο 100μ2, πατάρι 45μ2 κέντρο
ΠΩΛΕΙΤΑΙ κατάστημα 100μ2, πατάρι πλ. Ωρολογίου
ΠΩΛΕΙΤΑΙ οικόπεδο 386 τ.μ. επί της Σταδίου.
ΠΩΛΕΙΤΑΙ οικόπεδο 1125 τ.μ. στο Διαβατό.
ΠΩΛΕΙΤΑΙ οικόπεδο 1.200 τ.μ. επί ασφάλτου Πατρίδα
ΠΩΛΕΙΤΑΙ οικόπεδο 420μ2 φανταστική θέα Πανόραμα
ΠΩΛΕΙΤΑΙ οικόπεδο 1.500μ2 Κυδονοχώρι
ΠΩΛΕΙΤΑΙ χωράφι 7 στρ. στο βάλτο Διαβατού
ΧΩΡΑΦΙ 7 στρ. στη Νικομήδεια
ΠΩΛΕΙΤΑΙ χωραφοοικόπεδο 1089 μ2 Προμηθέα
ΠΩΛΕΙΤΑΙ χωραφοοικόπεδο 6 στρεμ. στη Βεργίνα
ΠΩΛΕΙΤΑΙ χωραφοοικόπεδο 5,5 στρ. με θέα Πατρίδα
ΠΩΛΕΙΤΑΙ χωραφοοικόπεδο8 στρ. Δοβρά
ΠΩΛΕΙΤΑΙ χωραφοοικόπεδο 2.200μ2 Τριπόταμος
ΠΩΛΕΙΤΑΙ χωραφοοικόπεδο 13στρ. πατιστικό στο "66"
ΠΩΛΕΙΤΑΙ χωράφι 5250μ2 περιοχή Καρατσαλή.
ΠΩΛΕΙΤΑΙ χωράφι 12,5 στρ. δεύτερο επί ασφάλτου Βέροιας - Νάουσας.
ΠΩΛΕΙΤΑΙ χωράφι 8.600 Λοζίτσι με θέα
ΠΩΛΕΙΤΑΙ χωραφι 23,5 στρ. επί ασφάλτου Βέροιας - Σκύδρας
ΠΩΛΕΙΤΑΙ χωράφι 10 στρ. με ραδάκινα, πατιστικό Αγία Μαρίνα
ΠΩΛΕΙΤΑΙ χωράφι 6 στρ. πατιστικό, βάλτο Σταυρού
ΠΩΛΕΙΤΑΙ χωράφι 4 στρ. Νικομήδεια

Υπεύθυνος αγορών - πωλήσεων - ενοικιάσεων
ΔΗΜΗΤΡΗΣ
Πίνδου 6 - Βέροια - Τηλ. 23310 - 71196

ΠΩΛΟΥΝΤΑΙ ΔΙΑΜΕΡΙΣΜΑΤΑ

Άνω Καλλιθέα 90 τ.μ. 1ος όροφος για ανακαίνιση 38.000,00 ευρώ.
95 τ.μ., 2ος όροφος ανακαινισμένο 53.000,00 ευρώ.
Ισόγειο 2ΔΣΚ καλό 38.000,00 ευρώ.
Κοντά στο Ταχυδρομείο 1ος όροφος 60 τ.μ., 45.000,00 ευρώ.
Κοντά στον Αγ. Αντώνιο, 3ος όροφος 2ΔΣΚ, 70.000,00 ευρώ.
Παπάκια ΔΣΚ, 3ος όροφος, 42.000,00 ευρώ.
Κεντρικής 45 τ.μ. 1ος όροφος επαγγελματικό 41.000,00 ευρώ,
Πίσω από το Λύκειο, στο Μπάσκετ, 91 τ.μ., 2ος όροφος 6 χρόνων, 105.000,00 ευρώ.
Προμηθέα 85 τ.μ., 1ος όροφος κοντά στο Γυμνάσιο.
Ρόδων 87 τ.μ. 1ος ορ.
Κοντά Pizza Roma 60 τ.μ. 30.000 ευρώ
4 στρεμ. οικόπεδο κοντά στο σταθμό 100.000 ευρώ
Ανεμώνης ισόγειο 50 τ.μ. 45.000 ευρώ
Κονίτσης 115 τ.μ. 3ος ορ. 105.000 ευρώ
Βενιζέλου ρετιρέ 170 τ.μ. επαγγελματικό 200.000 ευρώ
Προς Πατρίδα 300 τ.μ. κτίσμα 3 στρ. οικόπεδο
Αγιο Πατάπιο 127 τ.μ., 2ος όρ., 176.000 ευρώ
Ανοίξεως στην Ελιά 94 τ.μ., 2ος όρ., ανακαινισμένο 175.000 ευρώ
Γραφείο κοντά στα Δικαστήρια 35 τ.μ., γωνιακό, 1ος όρ., 18.000 ευρώ
Μακροχώρι 3 διαμερίσματα 70 τ.μ., 30 τ.μ., 100 τ.μ., 1ος όρ., κοντά στο παζάρι όλο μαζί 100.000 ευρώ.
Διαμέρισμα 100 τ.μ. στο Μακροχώρι, 1ος όρ., 53.000
Μεζονέτα 100 τ.μ., 150 μ. από τη θάλασσα, Πευκοχώρι, 148.000
Θεσ/νίκης 100 τ.μ. 2ο όροφο, 62.000 ευρώ.
Βίλλα Πανόραμα 300 τ.μ. σοβαρές προτάσεις.
Ανοίξεως 139 3ο όροφο γωνιακό.
Πίνδου 1ο όροφο 3ΔΣΚ 80.000 ευρώ.
Κοντά στο Κάστρο 3ο όροφο όχι ασανσέρ 2ΔΣΚ 50.000 ευρώ.
Μονοκατοικία Εργοχώρι 84 τ.μ. 136 οικόπεδο.
Στο Μουσείο οροφοδιαμέρισμα 140 τ.μ. 117.000 ευρώ 15 εκ. ευκαιρία
Προμηθέα κοντά στα Εβραίικα 150 τ.μ. 4ος ιδιόκτητο.
Διόροφο κάτω από το Μουσείο 90 μαγαζί + 90 διαμέρισμα σε 230 τ.μ. οικόπεδο 45 εκ.

ΟΙΚΟΠΕΔΑ

Οικόπεδο στις Εργατικές Κατοικίες 450 τ.μ. 35 εκ.
Χωράφι 9 στρεμ. έναντι ξενοδοχείου "Βέροια".
Οικόπεδο 1 στρέμα στο Μακροχώρι κοντά στο Γυμνάσιο. Τιμή λογική.

ΣΤΑΘΗΣ ΠΟΛΥΜΕΡΗΣ
ΣΥΜΒΟΥΛΟΣ ΑΓΟΡΩΝ ΠΩΛΗΣΕΩΝ
ΜΗΤΡΟΠΟΛΕΩΣ 10 - ΤΗΛ. 23310 72011, 72012
URL http/www.polimeris.gr E-mail polimer@otenet.gr

ΔΙΑΜΕΡΙΣΜΑ 90 τ.μ., 1ος όροφος, 2 Δ.Σ.Κ., κάτωθι Ελιάς, καινούργιο, τιμή 100.000 ευρώ.
ΔΙΑΜΕΡΙΣΜΑΤΑ 85 τ.μ. και 92 τ.μ., κάτωθι Ανοίξεως υπό κατασκευή σε 1ο και 2ο όροφο.
ΔΙΑΜΕΡΙΣΜΑ 115 τ.μ. υπό κατασκευή στον Προμηθέα 1ος ορ. 3ΔΣΚ με κλειστό γκαράζ και αποθήκη 123.000 ευρώ.
ΔΙΑΜΕΡΙΣΜΑ 65 τ.μ. στην Κυριώτισσα 3ος όροφος 2ΔΣΚ 50.000 ευρω.
ΒΙΛΛΑ 350 τ.μ. φαβερή με θέα στο τελείωμα της πολύ καλή πρόσβαση, μοναδική.
ΟΙΚΟΠΕΔΟ 340 τ.μ. γωνιακό στο Πανόραμα πολύ καλό.
ΚΟΜΜΑΤΙ 5 στρεμ. πανοραμικό με φως - νερό - άσφαλτο προς Δοβρά τιμή 75.000 ευρώ
ΚΟΜΜΑΤΙ 5 στρεμ. πολύ κοντά στα Άνθη Λευτέρης κατάλληλο για επένδευση τιμή 75.000 ευρώ.
ΟΙΚΟΠΕΔΟ 164 τ.μ. στο 1.2 κτίζει 200 τ.μ. κοντά στο γήπεδο τιμή 45.000 ευρώ
4 ΣΤΡΕΜΜΑΤΑ στον Περιφερειακό, τιμή 675.000 ευρώ
ΟΙΚΟΠΕΔΟ 1.200 τ.μ. στο Μακροχώρι τιμή 55.000 ευρώ
2 ΟΡΟΦΟΙ στα Φανάρια της Κύπρου από 100 τ.μ. ο καθένας ημιτελής για σπίτι ή επαγγελματική στέγη, τιμή και τα δύο 110.000 ευρώ
ΓΡΑΦΕΙΑ 142 τ.μ. νοικιασμένα στο Δημόσιο με ενοίκιο 600 ευρώ το μήνα, τιμή 100.000 ευρώ
ΦΑΝΤΑΣΤΙΚΗ μονοκατοικία στην Ραχιά σε 2.400 τ.μ. οικόπεδο
ΔΙΑΜΕΡΙΣΜΑ 90 τ.μ. καινούργιο 1ος όρ., 2ΔΣΚ κοντά στους Λαζόμυλους τιμή 106.000 ευρώ
ΔΙΑΜΕΡΙΣΜΑ 72 τ.μ. 2ΔΣΚ στη Βενιζέλου, 4ος όρ., ανακαινισμένο, τιμή 75.000 ευρώ
ΔΙΑΜΕΡΙΣΜΑ 92 τ.μ. 2ΔΣΚ, 3ος όρ., καινούργιο στο Πασακιόσκι, τιμή 105.000 ευρώ
ΜΕΖΟΝΕΤΑ 160 τ.μ. 4ΔΣΚ 2ος-3ος όρ. Πασακιόσκι καινούργιο τιμή 180.000ευρώ
ΔΙΑΜΕΡΙΣΜΑ 118 τ.μ. 1ος όροφος καινούργιο στο κέντρο 3.δ.σ.κ. 125.000 ευρώ
ΕΠΑΓ/ΤΙΚΗ ΣΤΕΓΗ 112 τ.μ. 1ος όροφος στην ΕΛΗΑ σε πολύ καλη κατάσταση τιμή 147.000 ευρώ
ΕΠΑΓ/ΤΙΚΗ ΣΤΕΓΗ 80 τ.μ. 1ος όροφος κοντά στην Μητρόπολη τιμή 85.000 ευρώ
ΕΠΑΓ/ΤΙΚΗ ΣΤΕΓΗ 125 τ.μ. 5ος όροφος επί της Βενιζέλου τιμή 74.000 ευρώ
ΜΟΝΟΚΑΤΟΙΚΙΑ στο Μακροχώρι τιμή 100.000 ευρώ
ΟΙΚΟΠΕΔΟ 300 τ.μ. στο Πανόραμα γωνιακό με θέα, τιμή 75.000 ευρώ.
ΟΙΚΟΠΕΔΟ 425 τ.μ. στο Πανόραμα, τιμή 95.000 ευρώ.
ΚΑΤΑΣΤΗΜΑ 92 τ.μ. και ΜΕΖΟΝΕΤΑ επί της Πιερίων, σχεδόν καινούργιο
ΚΑΤΑΣΤΗΜΑ 37 τ.μ. κοντά στα ΚΤΕΛ 60.000 ευρώ
ΚΟΜΜΑΤΙ 4300 τ.μ. πάνω στον δρόμο προς Σέλι στο ύψος της διασταύρωσης Ξηρολιβάδου, τιμή 36.000 ευρώ.
ΓΡΑΦΕΙΟ 25 τ.μ. επί της Βενιζέλου 4ος όροφος, 25.000 ευρώ
ΒΙΛΑ στο Πανόραμα τριώροφη γωνιακή τιμή 250.000 ευρώ
ΒΙΛΕΣ στον Τριπόταμο, Τρίλοφο και τους Γεωργιανούς πολύ καλές
ΜΟΝΟΚΑΤΟΙΚΙΑ 135 τ.μ. 5ετίας στα Ασώματα σε 600 τ.μ. οικοπεδο.
ΧΩΡΑΦΙ 6 στρ. επί του δρόμου προς Νάουσα στο ύψος της Πατρίδας.
ΧΩΡΑΦΙ 18 στρ. επί του δρόμου προς Νάουσα στο 7 χιλιόμετρο.
ΜΟΝΟΚΑΤΟΙΚΙΑ διώροφη από 60 τ.μ. στον όροφο σε 1 στρ. οικόπεδο στο Αγγελοχώρι μόνο 35.000 ευρώ.
ΟΙΚΟΠΕΔΟ 420 τ.μ. γωνιακό με θέα στο Πανόραμα.
ΟΙΚΟΠΕΔΟ 520 τ.μ. στον οικισμό Σαλαμίνα γωνιακό, τιμή 75.000 ευρώ.
ΝΕΟΚΤΙΣΤΟ ημιτελές στην Ραχιά πολύ καλό.
ΟΙΚΟΠΕΔΟ 1000 τ.μ. στην Ραχιά, τιμή 30 ευρώ/τ.μ. δίνεται και 500 τ.μ.
ΟΙΚΟΠΕΔΟ 123 τ.μ. για μονοκατοικία στην Καλλιθέα, τιμή 35.000 ευρώ.
ΟΙΚΟΠΕΔΟ 152 τ.μ. στην Καλλιθέα γωνιακό, τιμή 45.000 ευρώ.
ΚΟΜΜΑΤΙ 4,5 στρ. στον Λιμπάτζη.
ΔΙΑΜΕΡΙΣΜΑ 90 τ.μ. Αγία Παρασκευή 2 ΔΣΚ 4ος όροφος, τιμή 90.000 ευρώ.

ΜΕΣΙΤΙΚΟ ΓΡΑΦΕΙΟ
"ΕΠΕΝΔΥΣΗ"
ΙΝΤΖΕΒΙΔΗΣ ΔΑΜΙΑΝΟΣ & ΥΙΟΣ
ΜΕΣΙΤΗΣ ΑΣΤΙΚΩΝ ΣΥΜΒΑΣΕΩΝ
Τρεμπεσίνας 14. Τηλ. 23310 23999
e-mail:intzevidou_maria@hotmail.com
ΚΙΝ.: 6977 090898 & 6945 253954

ΔΙΑΜΕΡΙΣΜΑΤΑ ολοκαίνουρια στην καρδιά της πόλης 82 και 138 τ.μ. 5ος όροφος τιμή 1.615 ε/τ.μ.
ΔΙΑΜΕΡΙΣΜΑΤΑ νεόδμητα στην Καλλιθέα 92 τ.μ. 92.000 ευρώ 1ος ορ., 121 τ.μ. 125.000 ευρώ 2ος ορ.
2 ΜΟΝΟΚΑΤΟΙΚΙΕΣ δυόροφες στον Προμηθέα,τιμές 190.000 και 180.000 ευρώ
ΔΙΑΜΕΡΙΣΜΑ στο Γήπεδο 119 τ.μ., 1ος όρ., καινούργιο με 3Δ, τιμή 100.000 ευρώ
ΔΙΑΜΕΡΙΣΜΑ κοντά στο 9ο Δ.Σ., 90 τ.μ., 3ος όρ. με θέα, ατομική θέρμανση. Τιμή 84.000
ΜΟΝΟΚΑΤΟΙΚΙΑ λούξ, 1ος όρ., 165 τ.μ., ισόγειο 115 τ.μ., οικόπεδο 3.000 τ.μ. περίπου, ήσυχο, πολύ κοντά στην πόλη, τιμή 270.000 ευρώ
ΠΩΛΕΙΤΑΙ διαμέρισμα στο Πασακιόσκι 78 τ.μ. 3ος όροφος, 2ΔΣΚWC, έτος κατασκευής 1978. Τιμή 64.700 ευρώ.
ΔΙΑΜΕΡΙΣΜΑ κεντρικότατο στην Ελιά 110 τ.μ. 2ος όροφος, ανακαινισμένο. Τιμή 176.000 ευρώ.
ΠΩΛΕΙΤΑΙ διαμέρισμα στο κέντρο 143 τ.μ. 4ος με ασανσέρ, θέρμανση, ηλιακό και γκαράζ. Τιμή 117.388 ευρώ.
ΠΩΛΕΙΤΑΙ διαμέρισμα κεντρικό με 2δ.σ.κ.wc 3ος όροφος 80 τ.μ. σε καλή κατάσταση. Τιμή 73.367 ευρώ.
ΜΕΖΟΝΕΤΑ καινούρια με 125 τ.μ. 2ος-3ος ΣΚWC-3ΔWC με γκαράζ. Τιμή 176.000 ευρώ.
ΚΑΤΑΣΤΗΜΑ καινούριο περιοχή Αγ. Αντωνίου 80 τ.μ. + 80 τ.μ. υπόγειο, WC. Τιμή 130.000 ευρώ.
ΚΑΤΑΣΤΗΜΑ 100 τ.μ. με WC 11μ πρόσοψη - συναγερμό. Τιμή 117.388 ευρώ.
ΠΩΛΟΥΝΤΑΙ ΓΡΑΦΕΙΑ 1ο 35 τ.μ. -200 τ.μ. με 620 ευρώ το τ.μ. περιοχή Πλ. Ωρολογίου.
ΠΩΛΟΥΝΤΑΙ οικόπεδα στον Τριπόταμο - Γεωργιανοί - Ξηρολίβαδο- Πατρίδα.

ΚΤΗΜΑΤΟΜΕΣΙΤΙΚΟ ΓΡΑΦΕΙΟ
ΑΝΤ. Ν. ΣΑΠΚΑΣ
Κεντρικής 117 με Μ. Αλεξ. γωνία- ΒΕΡΟΙΑ -
ΤΗΛ. 23310 72295 - 6947 526868 e-mail:ssapkas@otenet.gr

ΠΩΛΗΣΕΙΣ

ΔΙΑΜΕΡΙΣΜΑΤΑ

82τμ, 5ετίας, 2δ,σ,κ,μπ, ηλιακός, ανοιχτωσιά, σε άριστη κατάσταση, στο Πασα- κιόσκι.86.000 ευρώ .Κ.646
Μεζονέτα 105τμ. 8ετίας, στο Πασα - Κιόσκι, 2δ,σ,κ.2μπ, γκαράζ, τζάκι, ανοιχτωσιά.120.000 ευρώΚ662
93τμ, 8ετών σε άριστη κατάσταση, κάτω από το μπάσκετ, 2δ,σ,κ, μπ, 2ος όροφος, 100.000 ευρώ .Κ640
94τμ, 2δ,σ/κ, μπ, στο σοβά, με κουφώματα, επάνω από την Πιερίων, 1ος όροφ, πυλωτή.70.000 ευρώ .Κ625
138τμ, κεντρικότατο, γωνιακό με ανοιχτωσιά, 5ος όρ.147.000 ευρώΚ586
118τμ, οροφοδιαμέρισμα, νεόδμητο, κάτω από Ανοίξεως 130.000 ευρώ.Κ483
100τμ, Αγ. Κυριακή, 3δ,σ,κ,μπ, σε καλή κατάσταση. 85.000 ευρώ .Κ589
125τμ, οροφοδιαμέρισμα, υπό κατασκευή, στο Πασακιόσκι, με γκαράζ και αποθήκη.162.000 ευρώ .Κ438
170τμ, στο κέντρο της πόλης, με αυτόνομη θέρμανση, ηλιακό, μεγάλες βεράντες και θέα.195.000 ευρώ .Κ527
121τμ, υπό κατασκευή, στην Αγ. Κυριακή, 4ος όρ, 142.000 ευρώ Κ669
127τμ, σε άριστη κατάσταση,με θέα 3δ,σ,κ,μπ.Παπάγου.130.000 ευρώ Κ390
95τμ, καθαρό, 4ος όροφ. κοντά στην πλ. Ωρολογίου.140.000 ευρώ Κ663
92τμ, στο κέντρο με ατομική θέρμανση, 4ος όροφ, 2δ,σ,κ,μπ, καλή κατάσταση.75.000 ευρώ Κ642
100τ, με ημιυπαίθριο χώρο, πυλωτή 2 θέσεων στη Καλλιθέα, επιμοπαράδοτα. 95.000 ευρώ Κ667
110τμ, στο κέντρο, 3δ,σ,κ,μπ, 3ος όρ, με ασανσέρ.90.000 ευρώ Κ670
90τμ, 3ος όροφ, πάνω από το Πασα - κιόσκι,15ετίας, 2δ,σ,κ,μπ, σε πολύ καλή κατάσταση,74.000 ευρώ .Κ493
89τμ, Προμηθέας, 2ος όρ, 2δ,σ,κ,μπ σε πολύ καλή κατάσταση, θέα, χωρίς ασανσέρ.75.000 ευρώ .Κ645
117τμ, ημιτελές, 3ος όροφος, κοντά στον Προμηθέα.75.000Κ
113τμ, 3ετίας, 2ος όροφ, σε άριστη κατάσταση με ανεμπόδιστη θέα, με γκαράζ,108.500 ευρώ Κ528

ΟΙΚΟΠΕΔΑ

1360τμ, στο Μακροχώρι.45.000 ευρώ
550τμ, στον Τρίλοφο.22.000 ευρώ
7.000τμ, κοντά στην διασταύρωση της Νάουσας.200.000 ευρώ
1800τμ, στο Πανόραμα, εκτός σχεδίου.36.000 ευρώ
2στρ, περιφραγμένο, στο Μαυροδένδρι.35.300 ευρώ
1250τμ, στα Ασώματα, σε πολύ καλή θέση .65.000 ευρώ
4000τμ, στον δρόμο για Μακροχώρι, στο ύψος της Εφορίας 293.000 ευρώ
Πωλούνται οικόπεδα και μονοκατοικίες στο Σέλι.

ΜΟΝΟΚΑΤΟΙΚΙΕΣ

174τμ,σε 1114τμ οικόπεδο, σε άριστη κατάσταση στο Μακροχώρι.200.000 ευρώ
130τμ, σε 375τμ οικόπεδο, στο Μακροχώρι, τζάκι ηλιακό.147.000 ευρώ
90τμ, στα Ν. Μουδανιά, με αποχέτευση 50μ από την θάλασσα.103.000 ευρώ

ΚΑΤΑΣΤΗΜΑΤΑ

80τμ, στην Βενιζέλου, γωνιακό, προς την ΔΕΗ.118.000 ευρώ
70τμ, κοντά στα ΚΤΕΛ 60.000 ευρώ
230τμ ισόγειο, 230τμ, υπόγειο, με 170τμ, ακάλυπτο 560.000 ευρώ
Ενοικιάζονται διαμερίσματα, καταστήματα γραφεία.

ΖΗΤΟΥΝΤΑΙ ΑΚΙΝΗΤΑ ΠΡΟΣ ΑΜΕΣΗ ΠΩΛΗΣΗ ΕΝΟΙΚΙΑΣΗ

ΟΙΚΟΠΕΔΟ 600 τ.μ. στη Μελίκη γωνιακό
ΠΩΛΕΙΤΑΙ πενταόροφη οικοδομή 600 τ.μ. στον Προμηθέα.
ΠΩΛΕΙΤΑΙ κτήμα 106 στρεμ. ποτιστικό κοντά σε χωριό.
ΠΩΛΕΙΤΑΙ 140 τ.μ. μεζονέτα σε 0,5 στρέμματα οικόπεδο Σκοτίνα Πιερίας.
ΠΩΛΟΥΝΤΑΙ 2 μεζονέτες 170 τ.μ. η κάθε μία στο Ν. Ρύσιο Θεσσαλονίκης, ετοιμοπαράδοτες
ΠΩΛΟΥΝΤΑΙ 6000 στρ. Λιβάδι στο Σέλι
ΠΩΛΕΙΤΑΙ ξενοδοχείο στη Σκιάθο με 57 δωμάτια και 11 στρεμ. οικόπεδο ΕΥΚΑΙΡΙΑ!
ΠΩΛΕΙΤΑΙ κατάστημα 300 τ.μ. μπροστά στη θάλασσα και γκαρσονιέρα 50 τ.μ. με εισόδημα 600.000 δρχ. το μήνα στο Ν. Πιερίας.
ΠΩΛΟΥΝΤΑΙ ξενοδοχεία πρώτα στη θάλασσα στην Παραλία Κατερίνης
ΠΩΛΕΙΤΑΙ βιομηχανικός χώρος 5.000 τ.μ. τρείς καπναποθήκες των 50 τ.μ. σε αγροτεμάχιο 11 στρ. περιφραγμένο και οικία 75 τ.μ. ποσόν 135.000.000, εισόδημα 1.100.000 δρχ. το μήνα

Πληροφορίες κ. Ζάππα
τηλ. 23330 - 23.592 και
6944 - 521.731





ΦΟΡΤΟΤΑΞΙ
Μεταφορές - Μετακομίσεις εντός και εκτός Νομού
Αναλαμβάνουμε ξεμοντάρισμα, συσκευασία, συναρμολόγηση επίπλων.
Υπάρχει χώρος αποθήκευσης οικοσκευών
Ειδικές τιμές σε φοιτητές
Μάνου Κατράκη 4 ΒΕΡΟΙΑ ΤΗΛ. 23310-67526 ΚΙΝ.: 6944-372642
Κυριάκος Σιώσιος

Ο ΚΛΙΜΑΤΙΣΜΟΣ ΤΟΥ 21ου ΑΙΩΝΑ
ΚΛΙΜΑΤΙΣΤΙΚΑ ΤΟΙΧΟΥ
DELONGHI, MITSUBISHI, HITACHI, AIR BEST
36 ΔΟΣΕΙΣ

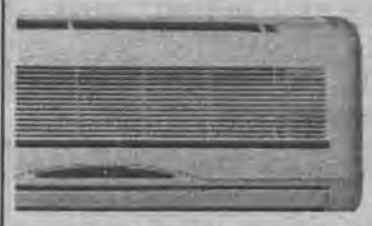

ΕΞΟΥΣΙΟΔΟΤΗΜΕΝΟ ΚΑΤΑΣΤΗΜΑ
ΙΩΑΝΝΗΣ ΜΙΛΤ. ΤΑΤΑΡΙΔΗΣ
ΑΓΓΕΛΩΝ 18 - ΑΓ. ΔΗΜΗΤΡΙΟΥ 8 ΒΕΡΟΙΑ
ΤΗΛ. & FAX 23310 - 62225

Δημόσια Κεντρική Βιβλιοθήκη Βέροιας

ΚΤΗΜΑΤΟΜΕΣΙΤΗΣ
ΤΑΣΟΣ ΣΑΒΒΟΥΛΙΔΗΣ
Ανοίξεως 32 - τηλ. 23310 20.920, κινητό 6977 - 93.2756

ΠΩΛΗΣΕΙΣ
ΚΑΤΟΙΚΙΕΣ-ΚΑΤΑΣΤΗΜΑΤΑ

1) διαμέρισμα 113 τ.μ. με 2δσκ με καταπληκτική θέα 5 ετών στου Παπάγου 120 χ. Ε.

2) διαμέρισμα με 2δσκ και ημιυπ. Χώρο 1ος στην Καλλιθέα 97 χ.ε.

3) διαμέρισμα 139 τ.μ. με 3δσκ περιοχή Ανοίξεως 3ος 130 χε σε καλή κατάσταση

4) διαμέρισμα 95 τ.μ. 2δσκ 4ος στον Προμηθέα με πάρκινγκ 12 ετών 77 χε

5) διαμέρισμα 90 τ.μ. πλησίον μπάσκετ 7 ετών με 2δσκ πωλωτή 93 χε.

6) κατάστημα 75 τ.μ. μόνο 90 χε.

7) κατάστημα 130 τ.μ. στον πεζόδρομο στην Κονταγεωργάκη 220 χε.

8) Βίλα ημιτελής πάνω από την Ακρόπολη σε 6000 τ.μ. οικόπεδο.

9) διαμέρισμα ημιτελές (σκελετός) στον Προμηθέα 44 χε 2ος.

10) επαγγελματικός χώρος 500 τ.μ. σε οικόπεδο 2500 τ.μ. κατάλληλος για εμπορική χρήση 470.000 ε.

11) Μονοκατοικία στον Τρίλοφο πολυτελούς κατασκευής 200 χε.

12) διαμέρισμα 3 δωματίων στα Παπάκια 1ος πολυτελούς κατασκευής με τζάκι 132.000 ε.

13) Διαμέρισμα υπό κατασκευή 3ος στην Καλλιθέα 109 τ.μ. 115 χε.

14) διαμέρισμα 117 τ.μ. με 3δσκ ρετιρέ για απαιτητικούς περιοχή Τσερμένι ετοιμοπαράδοτο με πάρκινγκ 160 χε.

15) Διαμέρισμα ισόγειο 80 τ.μ. κέντρο 36 χε χρήζει επισκευής.

16) Διαμέρισμα 118 τ.μ. κάτωθι Ανοίξεως 3δσκ 120 χε.

17) γκαρσονιέρα 44 τ.μ. στην Ανοίξεως 3ος με δκωc 36.000 ε.

18) ισόγειο 50 τ.μ στο Ρολόι 1δσκ 20 χε.

19) Κλειστό πάρκινγκ στην περιοχή ΙΚΑ 10 χε.

20) Διαμέρισμα 80 τ.μ. στο Π, Κιόσκι 4ος πενταετίας άριστης κατασκευής με θέση στην πυλωτή, πολλά έξτρα, 85.000 ε.

21) Διαμέρισμα υπό κατασκευή 121 τ.μ. με πάρκινγκ και αποθήκη 150 χε.

22) Μεζονέτα στο Πανόραμα με 3δσκ και ισόγειο χώρο αποθ.

23) οροφοδιαμέρισμα 110 τ.μ. στον Εύοσμο καινούριο 150 χε.

ΟΙΚΟΠΕΔΑ-ΑΓΡΟΙ

1) Οικόπεδο 4000 τ.μ. εντός σχεδίου στην Πατρίδα επί της κεντρικής οδού κατάλληλο για εμπορική χρήση.

2) οικόπεδο 420 τ.μ. στο Πανόραμα με άριστη θέα για Ξερολείβαδο

3) Αγρός 18 στρ. στο Βρωμοπήγαδο στον άσφαλτο για Ξερολίβαδο.

4) Αγρός 7 στρ. στη Νικομήδεια 30 χε.

5) Αγρός 3280 τ.μ. εντός ζώνης στην Πατρίδα 36.000 ε.

6) Οικόπεδο 1000 τ.μ. εντός σχεδίου στα Ασώματα με πολύ καλή θέα 80.000 ε.

7) Αγρός στους Γεωργιανούς 1500 τ.μ. επί της ασφάλτου.

8) Αγρός στο Βρωμοπήγαδο 9 στρ.

10) οικόπεδο στα Ασώματα 4300 τ.μ. με πολύ καλή θέα στον κάμπο.

11) Αγρός 5500 τ.μ. με δένδρα στο Διαβατό.

12) Αγρός 4000 τ.μ. στο Ξερολείβαδο στο δρόμο προς τα πεύκα 7300ε/στρ.

Αναλαμβάνω την πώληση - ενοικίαση ακινήτων

ΚΤΗΜΑΤΟΜΕΣΙΤΙΚΟ ΓΡΑΦΕΙΟ
ΚΩΤΣΟΓΙΑΝΝΙΔΟΥ ΣΤΑΥΡΟΥΛΑ
Υπεύθυνος Αγορών - Πωλήσεων Ενοικιάσεων
ΚΩΝ/ΝΟΣ ΓΕΩΡΓΟΓΛΟΥ
Πίνδου 23 -Βέροια - Τηλ. 23310 65588 - κιν. 6937692267

ΔΙΑΜΕΡΙΣΜΑΤΑ-ΜΑΓΑΖΙΑ

ΠΩΛΕΙΤΑΙ διαμέρισμα 127 τ.μ. 3ΔΣΚWC Ανοίξεως.

ΠΩΛΕΙΤΑΙ οροφοδιαμέρισμα 112 τ.μ. ημιτελές στον Προμηθέα.

ΠΩΛΕΙΤΑΙ γκαρσονιέρα 55 τ.μ. 1ΔΣΚWC κοντά στην πλατεία Ωρολογίου.

ΠΩΛΕΙΤΑΙ μονοκατοικία διόροφη εντός 480 τ.μ. στο Μακροχώρι.

ΠΩΛΕΙΤΑΙ γκαρσονιέρα 22 τ.μ. 1ΔΚWC στο κέντρο

ΠΩΛΕΙΤΑΙ μεζονέτα 80 τ.μ. καινούργιο στην Καλλιθέα

ΠΩΛΕΙΤΑΙ μονοκατοικία 85 τ.μ. 2ΔΣΚWC εντός οικοπέδου στον Τρίλοφο

ΠΩΛΕΙΤΑΙ διαμέρισμα 73 τ.μ. 2ΔΣΚWC, πανοραμική θέα στο Πασακιόσκι

ΠΩΛΕΙΤΑΙ 2οροφο στη Μικρή Σάντα εντός οικοπέδου650τ.μ.

ΠΩΛΕΙΤΑΙ διαμέρισμα 2ΔΣΚWC 88 τ.μ. στο Μακροχώρι.

ΠΩΛΕΙΤΑΙ οροφοδιαμέρισμα 2ΔΣΚWC 85 τ.μ. καινούργιο στον Προμηθέα.

ΟΙΚΟΠΕΔΑ-ΧΩΡΑΦΙΑ

ΠΩΛΕΙΤΑΙ οικόπεδο 1.350 τ.μ. στη Ραχιά.

ΠΩΛΕΙΤΑΙ οικόπεδο 500 τ.μ. στο πάνω Μακροχώρι.

ΠΩΛΕΙΤΑΙ χωράφι 16.000 τ.μ. στην Άμμο.

ΠΩΛΕΙΤΑΙ χωράφι 3.500 τ.μ. στο Δάσος ΚΜακροχωρίου.

ΠΩΛΕΙΤΑΙ χωράφι 9.000 τ.μ. κοντά στα Σφαγεία Βεροίας.

ΠΩΛΕΙΤΑΙ χωραφοοικόπεδο 1.800 τ.μ. στη Ραχιά.

ΠΩΛΕΙΤΑΙ χωράφι 7.000 τ.μ. προς Μαυροδένδρι.

ΠΩΛΕΙΤΑΙ χωράφι 5.400 τ.μ. στο 7,5 χλμ. Βέροιας-Νάουσας

ΠΩΛΕΙΤΑΙ οικόπεδο 360 τ.μ. Πιερίων

ΠΩΛΕΙΤΑΙ χωράφι 12.000 τ.μ. στο Δάσος Μακροχωρίου

ΠΩΛΕΙΤΑΙ χωραφοοικόπεδο στην Πατρίδα 6.000 τ.μ. Πανοραμική θέα.

ΠΩΛΕΙΤΑΙ οικόπεδο 550 τ.μ. στο Μακροχώρι.

ΠΩΛΕΙΤΑΙ οικόπεδο 900 τ.μ. στον Τρίλοφο.

ΠΩΛΕΙΤΑΙ οικόπεδο 500 τ.μ. στην Πατρίδα.

ΧΩΡΑΦΙ 5.500 τ.μ. Πατρίδα.

ΧΩΡΑΦΙ 6000 τ.μ. προς Μέση

ΔΙΑΦΟΡΑ

ΠΩΛΕΙΤΑΙ ανυψωτικό δικόλονο "ΝΙΚΗΤΑΣ"

ΠΩΛΕΙΤΑΙ επιχείρηση με υποδήματα στο κέντρο (επιδοτούμενο).

ΠΩΛΕΙΤΑΙ τροχόσπιτο 6 μέτρα.

ΠΩΛΟΥΝΤΑΙ πλαστικές καρέκλες.

ΕΝΟΙΚΙΑΖΟΝΤΑΙ ΔΙΑΜΕΡΙΣΜΑΤΑ ΚΑΙ ΓΚΑΡΣΟΝΙΕΡΕΣ

ΣΤΟΧΟΣ ΜΕΣΙΤΙΚΟ ΓΡΑΦΕΙΟ
ΚΑΙΤΗ ΛΑΖΟΓΛΟΥ
Αγ. Αντωνίου 1, 1ος ορ. τηλ. 23310 68080, κιν. 6973 735020

ΠΩΛΟΥΝΤΑΙ:

-Στον Προμηθέα ημιτελές οροφοδιαμέρισμα, 3ος όροφος, 117 τ.μ., 70.000 ευρώ.

-Διατηρητέο στη Χάβρα 350 τ.μ. με άδεια αναπαλαίωσης 150.000 ευρώ.

-Διαμέρισμα ολοκαίνουργιο πανέτοιμο για να κατοικηθεί με απέραντη θέα με τρεις θέσεις κλειστό γκαράζ ιδιαιτέρως ξεχωριστό στο Πάσα Κιόσκι μόνο για απαιτητικούς αγοραστές.

-Διαμερίσματα βαριάς κατασκευής σε ιδιόκτητη οικοδομή 60 τ.μ. και 110 τ.μ. με θέα στο Πάσα Κιόσκι.

-Διόροφη βίλα στο Μακροχώρι με σκεπή και τούβλα σε οικόπεδο 500 τ.μ. Κάλυψη 120 τ.μ. η κάθε πλάκα. Πραγματική ευκαιρία.

-Διαμέρισμα 82 τ.μ. σε οικοδομή πέντε ετών στην Καλλιθέα, δύο δωμάτια, σαλόνι, κουζίνα, μπάνιο, πολύ καλό, με πολλά εξτρά.

-Διαμέρισμα καινούργιο στην Αμπελοκήπων στον Προμηθέα, προσεγμένο δύο δωμάτια, σαλοκουζίνα με θέα 95.000 ευρώ.

-86 τ.μ. 2ος όροφος 2 δωμάτια, σαλόνι, κουζίνα, μπάνιο 62.000 ευρώ, περιοχή Φανάρια Κύπρου.

-Βίλα στον Τρίλοφο σε 800 τ.μ. οικόπεδο 110 τ.μ. 1ος ορ. 55 τ.μ. 2ος με δύο αποθήκες 25 τ.μ. και 30 τ.μ.

-Διαμέρισμα για επαγγελματική χρήση ή κατοικία κοντά στη Νομαρχία 1ο όρ. 4 χώροι, κουζίνα, wc 140.000 ευρώ.

-Διατηρητέο σε πεζόδρομο για επαγγελματική χρήση ή κατοικία εξαιρετική τιμή και θέση .

-Επαγγελματική στέγη 1ο όροφο 106 τ.μ. 3 δωμ., σαλόνι, κουζίνα, WC, κεντρικό.

-Επαγγελματική στέγη ή κατοικία 4ο όροφο περιοχή Ελιάς 180.000 ευρώ.

-3.500τ.μ. με κτίσμα 200 τ.μ. πλάκα και σκεπή στο Νοσοκομείο.

-Μεζονέτα 102 τ.μ. δύο δωμάτια, σαλοκουζίνα, δύο WC, air condition, βεράντες και απεριόριστη θέα, εξαιρετική κατασκευή.

-Νέα Σικιώνη (74.000 ευρώ) 100 μέτρα από τη θάλασσα μεζονέτες δύο δωμάτια, σαλοκουζίνα.

-Ημισόγειο 86 τ.μ. περιοχή Ανοίξεως δύο δωμάτια, σαλόνι, κουζίνα, WC 40.000 ευρώ.

-Κεντρικό 72 τ.μ. 67.000 ευρώ

-Διαμέρισμα 2 δωμάτια, σαλοκουζίνα 79.000 ευρώ καινούριο.

-Μαγαζί 75 τ.μ. ισόγειο 75 τ.μ. υπόγειο κεντρικό, νοικιασμένο.

-Καλλιθέα 3 δωμάτια, σαλοκουζίνα, WC καινούριο καταπληκτική θέα 106.000 ευρώ.

-Γραφεία κεντρικά 40 τ.μ. 47.000 ευρώ, 50 τ.μ. 74.000 ευρώ.

-Σε πέντε στρέμματα μαγαζί 100 τ.μ. με σπίτι 150 τ.μ. ξεχωριστής θέσης και αξίας.

-Γραφείο 40 τ.μ. στο Ρολόι 3ος όροφος.

-130 τ.μ. 4ος ορ. Καλλιθέα 3 δωμ., σαλόνι, μπάνιο, αποθήκη 5 ετών.

-Δύο ημιτελή διαμερίσματα 108 τ.μ. 1ο και 2ο όροφο ευκαιρία.

-Θεσ/νίκη γκαρσονιέρα 50 τ.μ. με πάρκιγκ και αποθήκη στην Α. Τούμπα 100.000 ευρώ.

-Ρετιρέ κεντρικό με βεράντα μεγάλη 3 δωμάτια, σαλόνι, κουζίνα, χρειάζεται ανακαίνιση 50.000 ευρώ.

-Στο Φοίνικα δύο διαμερίσματα στον 4ο όροφο με 2 δωμάτια, σαλοκουζίνα 65 τ.μ. (130.000 ευρώ) 1 θέση κλειστό γκαράζ, 1 θέση ανοικτό, 10 μέτρα αποθήκη, ωρομετρητή.

-Θεσ/νίκη 3 δωμάτια, σαλοκουζίνα 85 τ.μ., 40 τ.μ. γκαράζ με αποθήκη και άλλη μια θέση πάρκιγκ προέκταση Καλαμαριά 145.000 ευρώ.

-Διόροφο 90 τ.μ. ο κάθε όροφος με γκαράζ στον Προμηθέα, πωλούνται και μεμονωμένα και μαζί.

-Σε οικόπεδο 172 τ.μ. στο Εργοχώρι ημιτελές στο σοβά διόροφο με δύο ισόγεια γκαράζ 105.000 ευρώ.

-Κτίσμα για τρεις μεζονέτες ή οροφοδιαμερίσματα σε 340 τ.μ. οικόπεδο σε καταπληκτική θέση υπέροχο στο Πανόραμα

-Μονοκατοικία 160 τ.μ. σε 1,800 τ.μ. οικόπεδο κατοικείται λίγους μήνες 120.000 ευρώ στην Περιφερειακή.

-Υπό κατασκευή, διατηρητέο κεντρικότατο με ισόγειο μαγαζί 1ο και 2ο όροφο πωλείται μεμονωμένο ή όλο μαζί 120 τ.μ. ο όροφος

-Δύο οροφοδιαμερίσματα στο Πασακιόσκι στον 3ο, 4ο όρ., 4 δωμάτια, σαλοκουζίνα κ.λ.π., γκαράζ, αποθήκη, ατομική θέρμανση

-Μεζονέτα, τέσσερα δωμάτια, σαλοκουζίνα 2WC, καινούργια, Πάσα Κιόσκι.Ιδιαίτερη.

-Διαμέρισμα στο Πάσα Κιόσκι 90 τ.μ., 3ος όροφος, γκαράζ, 2 δωμάτια, Σαλόνι, καινούργιο 105.000 ευρώ.

-Παραθαλάσσια διαμερίσματα στα Φλογητά 300 μ. από τη θάλασσα: 60 τ.μ. ισόγειο 45.000 ευρώ, 60 τ.μ. 75.000 ευρώ.

-Ρετιρέ Καλλιθέα δύο δωμάτια, σαλόνι, κουζίνα κ.λπ. 85.000 ευρώ.

-Διαμέρισμα 143τ.μ ασανσέρ, καλοριφέρ,κεντρικό, 4ος όρ. 120000 ευρώ.

-Μεζονέτα, τριώροφη, δύο δωμάτια, σαλοκουζίνα, δύο τζάκια, υδρομασάζ, κουφωτές, πολλά έξτρα, και αυτόνομο διαμερισματάκι.

-Στο Ξηρολίβαδο, δύο σπίτια, καινούρια, σε μεγάλο οικόπεδο, δίδονται σε δύο συγχρόνως αγοραστές.

-Διαμέρισμα με τρία δωμάτια, σαλοκουζίνα, δύο W.C, λουξ κατασκευής, 130 τ.μ.120.000 ευρώ, κέντρο. Ευκαιρία.

-Μεζονέτα 3δωμάτια, σαλοκουζίνα κλπ κατοικείται λίγους μήνες, ιδιαιτέρως καλόγουστη και προσεγμένη στο Πάσα Κιόσκι.

-Στο Πανόραμα, μεζονέτα με τρία δωμάτια, σαλοκουζίνα, δύο WC και διαμερισματάκι έξτρα ανεξάρτητο

-Στο κέντρο 92 τ.μ για κατοικία ή επαγγελματική χρήση, στον 3° όρ,, ολοκαίνουργιο, διαμπερές με αποθήκη μεγάλη.

-Διαμέρισμα τριών δωματίων, σαλοκουζίνα κ.λ.π. 126τ.μ, 2ος όροφος, στο κέντρο, κατάλληλο και για επαγγελματική χρήση.

-Μαγαζί στην περιφερειακή, 1200 ευρώ το μέτρο

-Υπέροχη κατασκευή σε περιοχή ιδιαιτέρου φυσικού κάλλους για όλες τις χρήσεις, υγειονομικού ενδιαφέροντος. Επίσης για κατοικία ή γυμναστήριο ή οποιαδήποτε άλλη χρήση. Μόνο σοβαρά ενδιαφερόμενοι, καταπληκτική περίπτωση.

-Μαγαζί, κεντρικό, 100 τ.μ, νοικιασμένο 500 ε το μήνα, καινούριο, πολλά έξτρα. Ευκαιρία!!

-Κεντρικό 170τ.μ ισόγειο, 160 τ.μ υπόγειο, 90τ.μ πατάρι καθώς και γραφείο 10 τ. μ διαμπερές(πρόβλεψη για φορτοεκφορτώσεις) 300000ε

-Πασακιόσκι, καινούριο, ρετιρέ,διαμπερές, 3 δωμάτια, σαλοκουζίνα,W.C, οροφοδιαμέρισμα, 137.000 ευρώ.

-Λεπτοκαρυά, ημιτελείς μεζονέτες, με ένα στρέμμα οικόπεδο εκάστη, εξαιρετική θέα, πάνω από την Εθνική οδό, χτισμένες αμφιθεατρικά 38000 ε

ΕΝΟΙΚΙΑΖΟΝΤΑΙ:

-Διαμέρισμα στο Ρολόι δύο μεγάλα δωμάτια, σαλοκουζίνα, WC, αποθήκη, ασανσέρ, καλοριφέρ 220 ευρώ.

-Επιχείρηση με γυναικεία είδη στο κέντρο.Ενοίκιο 1.900 ευρώ.

-Επιχείρηση σε διατηρητέο για καφέ ρεστοράν, ταβέρνα.

-Διαμέρισμα ρετιρέ, 5ος όροφος, 3 δωμ. ΣΚΖWC, 270 ευρώ.

-Διαμέρισμα 90 τ.μ. 2 δωμ. ΣΚWC, 2ος όροφος Ανοίξεως.

Διαμέρισμα - Ανοίξεως 94 τ.μ. καινούργιο, 4ος όροφος, 430 ευρώ.

-Ενοικιάζεται μαγαζί πρώην καφέ, για άλλη χρήση, κεντρικό 98 τ.μ. ισόγειο 98 τ.μ. πατάρι 1.500 ευρώ.

ΟΙΚΟΠΕΔΑ-ΧΩΡΑΦΙΑ:

-Πωλείται χωραφοοικόπεδο στην Αγ. Μαρίνα 12,5 στρέμματα εξαιρετικό εντός σχεδίου.

-Οικόπεδο στο Πανόραμα 800 τ.μ.

-6 στρέμματα 100.000 ευρώ, περιοχή Καβάκια, ευκαιρία.

-Πιερίων οικόπεδο 450 τ.μ., κτίζει 250 τ.μ. συν υπόγειο.,

-Χωραφοοικόπεδο 13,5 στρεμ. προς Νάουσα 9.000 ευρώ το στρέμμα.

_Χωραφοοικόπεδο 9 στρεμ. σε κεντρικό δρόμο 20.000 το στρέμμα μεγάλης αξίας.

Χωραφοοικόπεδο 4.700 στρ. σε γωνία 160.000 ευρώ για επαγγελματική χρήση.

-1620 τ.μ. άρτιο οικοδομήσιμο σε κόμβο στη Νάουσα 50.000 ευρώ

- Οικόπεδο 440 τ.μ με κτίσμα αποθήκη στα φανάρια της Κύπρου 100.000 ευρώ.

-7.200 στρ. χωράφι αμφιθεατρικό μεταξύ Εργοχωρίου και Πατρίδας 60.000 ευρώ.

- Χωράφι 5,5 στρέμ. στην Μέση (προς Βέροια) 17000ε

-Οικόπεδο στον Τρίλοφο 8.500 ευρώ

- Οικόπεδο πάνω από το Νοσοκομείο 4500τ.μ

-Οικόπεδο στην Φυτεία, 860 τ. μ, εντός σχεδίου 20000ε

Ζητώ οικόπεδα για άμεση αγορά σε όλα τα σημεία της Βέροιας και για αντιπαροχή

ΔΙΑΘΕΤΩ ΑΚΙΝΗΤΑ ΠΡΟΣ ΕΝΟΙΚΙΑΣΗ



ΧΡΗΣΤΟΣ Γ. ΣΤΟΛΤΙΔΗΣ
Πατρίδα Βέροιας
Τηλ. 71.322 & 6945-604272

ΕΚΔΟΤΙΚΗ - ΔΗΜΟΣΙΟΓΡΑΦΙΚΗ ΒΕΡΟΙΑΣ
ΑΦΟΙ ΠΑΤΣΙΚΑ Ε.Ε.
Εκδόσεις εφημερίδων-περιοδικών - βιβλίων

Βενιζέλου 10 - Βέροια
Τηλ. (23310) 66913,
κιν. 6974030002

"Επι Τύπου και τόπου"
στο ράδιο ΤΥΠΟΣ FM 99.7

Πρωϊνή Ενημέρωση
Με τη Σοφία Γκαγκούση
Δευτέρα - Παρασκευή 09:30 με 11:00

Ζωντανά και απο τη διεύθυνση
WWW.LAOSVER.GR

Ράδιο Τύπος Fm 99,7 - Βεζινέλου 10 - Βέροια
Τηλ. 23310 - 66913, email : typosfm@otenet.gr

BMW 635 csi Coupe πωλείται148.000 χλμ, ζάντες αλουμινίου 16΄΄ πρόσθετο set ζάντες με χιονολάστιχα κατάσταση εξαιρετική. Πληροφ. Δοκιμή 23310/ 23237-24524





ΚΗΠΟΥΡΟΣ αναλαμβάνει την συντήρηση ή δημιουργία κήπου για βίλες, μονοκατοικίες, πολυκατοικίες κ.λ.π. Πληρ. τηλ. 23310 64.157.

ΟΡΘΟΠΕΔΙΚΑ ΕΙΔΗ
Ελένη Σ. Μαυρίδου
Μιαούλη 17, Βέροια Τ.Κ. 59 100
τηλ.: (23310) 70343
τηλ. οικίας: (23310) 61660

CITROEN
SERVICE -
ΑΝΤΑΛΛΑΚΤΙΚΑ
ΒΥΖΑΣ
ΚΕΝΤΡΙΚΗΣ 259
Τηλέφωνο:23310 - 66966

ΖΗΤΕΙΤΑΙ νέος
για το δίκτυο διανομής
της εφημερίδας "ΛΑΟΣ" στη Βέροια,
θα προτιμηθεί να έχει και μηχανάκι.
Πληροφορίες αυτοπροσώπως
στα γραφεία
της εφημερίδας, πρωϊνές ώρες.

Δημόσια Κεντρική Βιβλιοθήκη Βέροιας

"Λεηλατείται" κρυφά η περιουσία του Πατριαρχείου Ιεροσολύμων από τους Εβραίους

✓ *Σκληρή αντιπαράθεση Ειρηναίου με την Υπουργό Παιδείας*

✓ *Εντονος προβληματισμός στην κυβέρνηση που "χαμηλώνει τους τόνους"*

Παρότι η κυβέρνηση δια του υφυπουργού εξωτερικών κ. Σκανδαλάκη που πήγε στην Ιερουσαλήμ παρενέβη "πυροσβεστικά" στο πρόβλημα που δημιουργήθηκε από την επίθεση του Πατριάρχη Ιεροσολύμων κατά της υπουργού Παιδείας Μαριέττας Γιαννάκου (η οποία δεν επισκέφθηκε το Πατριαρχείο), φαίνεται ότι το πρόβλημα που υπάρχει με την εκκλησιαστική κρίση (υπόθεση Βαβύλη κ.α.) δεν θα κλείσει εύκολα.



Την πολύ κακή κατάσταση που έχει δημιουργηθεί στις σχέσεις της Ελληνικής ορθόδοξης Εκκλησίας με το Πατριαρχείο της Ιερουσαλήμ φαίνεται ότι την εκμεταλλεύονται στο έπακρο οι Ισραηλινοί (και όχι μόνο) αφού - εκτός των άλλων - σύμφωνα με δημοσίευμα της ισραηλινής εφημερίδας "Μααρίβ" Εβραίοι επενδυτές από το εξωτερικό, που ενεργούσαν για λογαριασμό υπερεθνικιστικών οργανώσεων στο Ισραήλ, αγόρασαν σχεδόν όλα τα κτίρια σ' ένα δρόμο και μια πλατεία όπου κατοικούν Παλαιστίνιοι στην Ανατολική Ιερουσαλήμ και είναι του Πατριαρχείου.

Μάλιστα όπως γράφεται η συναλλαγή έγινε στα κρυφά, χωρίς να το γνωρίζουν οι ενοικιαστές.

Τα περισσότερα από τα κτίρια στο δρόμο, ο οποίος βρίσκεται στην Παλιά Πόλη της Ιερουσαλήμ ανάμεσα στη Χριστιανική και την Αρμένικη Συνοικία, ήταν ιδιοκτησία της Ελληνικής Ορθόδοξης Εκκλησίας. Η Εκκλησία τα πούλησε επειδή αντιμετώπιζε...οικονομικές δυσκολίες, σύμφωνα με το δημοσίευμα της "Μααρίβ".

Τα κτίρια βρίσκονται κατά μήκος του δρόμου που οδηγεί από την Πύλη της Γιάφας στην Πλατεία Όμαρ Ιμπν αλ-Χατάμπ και στην ίδια την πλατεία, η οποία αποτελεί σημαντικό κοινωνικό κέντρο των Παλαιστινίων στην Ανατολική Ιερουσαλήμ, στο τμήμα της πόλης που το Ισραήλ προσάρτησε μετά τον πόλεμο του Ιουνίου 1967.

Στα κτίρια αυτά περιλαμβάνονται μεταξύ άλλων το ξενοδοχείο Imperial, όπου ανώτεροι Παλαιστίνιοι αξιωματούχοι, μεταξύ των οποίων ο πρόεδρος του πανεπιστημίου αλ-Κουντς και εκπρόσωπος της ΟΑΠ στην Ιερουσαλήμ Σάρι Νουσέιμπεχ, πραγματοποιούν τις συναντήσεις τους. Περιλαμβάνεται επίσης το ξενοδοχείο Petra.

Σύμφωνα με τη "Μααρίβ", αξιωματούχος της Ελληνικής Ορθόδοξης Εκκλησίας, ο οποίος ζήτησε να μην κατονομαστεί, εξέφρασε φόβους ότι η συμφωνία, ύψους πολλών εκατομμυρίων δολαρίων, μπορεί να αποξενώσει την Παλαιστινιακή Αρχή από την ελληνορθόδοξη εκκλησία.

Ο πρώην εκπρόσωπος του Πατριαρχείου αρχιμανδρίτης Ατάλα Χάνα δήλωσε πως είδε το δημοσίευμα, αλλά πρόσθεσε πως "δεν μπορούμε να το διαψεύσουμε, ούτε να το επιβεβαιώσουμε"!

"Είμαστε εναντίον αυτών των ενεργειών", δήλωσε ο Χάνα προς το Γερμανικό Πρακτορείο. "Ζητούμε να ερευνήσει αυτά τα ζητήματα μια ουδέτερη ερευνητική επιτροπή --ιορδανική, παλαιστινιακή και ελληνική".

"Ο ίδιος ο Πατριάρχης (Ειρηναίος) είναι εκείνος που θα πρέπει να απαντήσει σ' αυτά", δήλωσε ο Χάνα προσθέτοντας: "Είμαστε αντίθετοι στο να παραιτείται η Εκκλησία από περιουσία της". Πηγή προσκείμενη στο ελληνορθόδοξο Πατριαρχείο, την οποία επικαλείται το Γαλλικό Πρακτορείο, δήλωσε ότι "βρίσκεται σε εξέλιξη εσωτερική έρευνα" για το θέμα.

Σύμφωνα με τις ίδιες πληροφορίες, το Πατριαρχείο δεν ήταν σε γνώση μιας τέτοιας συναλλαγής, την οποία θα είχε αποκηρύξει, και υποψιάζεται έναν έλληνα δικηγόρο που διέφυγε στο εξωτερικό ότι σφετερίσθηκε τις εξουσίες του Πατριαρχείου στην υπόθεση αυτή.

"Και έτσι να είναι", μας έλεγε στέλεχος του υπουργείου εξωτερικών, "δείχνει σε τι επικίνδυνο δρόμο βρισκόμαστε και τι διακυβεύεται με την εκκλησιαστική κρίση που ξέσπασε ξαφνικά με την ανάμειξη τόσων πρακτόρων...".

Από τη Δευτέρα το δεύτερο κύμα αλλαγών στην ηγεσία του ΠΑΣΟΚ

ΣΥΝΤΟΝΙΣΤΗΣ ΠΑΡΑΓΩΓΗΣ ΚΑΙ ΕΜΠΟΡΙΟΥ Ο ΜΙΧ. ΧΡΥΣΟΧΟΪΔΗΣ;

Εν αναμονή του δεύτερου κύκλου τοποθετήσεων στελεχών σε όργανα- συντονιστικό, εκλογική επιτροπή κλπ- αλλά και της κατανομής αρμοδιοτήτων μεταξύ των μελών του πολιτικού συμβουλίου, είναι πολλοί όσοι- στο ΠΑΣΟΚ- εκφράζουν τις επιφυλάξεις τους για το πώς θα λειτουργήσει η οριζόντια διάταξη που επέλεξε ο κ. Παπανδρέου.

Ο κίνδυνος να αναπτυχθούν ανταγωνισμοί εξαιτίας αλληλοεπικαλύψεων είναι κάτι παραπάνω από υπαρκτός, ειδικά αν ληφθεί υπόψιν και το... ύποπτο παρελθόν ορισμένων στελεχών σε αυτόν τον τομέα. "Κάνει λάθος ο πρόεδρος με τα πολλά ισοδύναμα κέντρα γιατί έτσι καταλήγουμε σε μηδενικό άθροισμα", επισήμανε στο "Δίκτυο" έμπειρο κομματικό στέλεχος και προσέθεσε ότι "η επιλογή ενός μη- κόμματος μπορεί να οδηγήσει σε έναν ασθενή πρόεδρο"!

Σε κάθε περίπτωση, ο Γιώργος Παπανδρέου την ερχόμενη εβδομάδα έχει δύο βασικές εκκρεμότητες. Τη Δευτέρα, θα ανακοινώσει τα ονόματα των νέων συντονιστών και των αναπληρωτών τους, θα ακολουθήσουν οι εκλογές για την ανάδειξη των στελεχών που θα στελεχώσουν τους αντίστοιχους κοινοβουλευτικούς τομείς ελέγχου και θα συγκαλέσει την πρώτη συνεδρίαση του πολιτικού συμβουλίου όπου θα ανακοινώσει ποια στελέχη θα αναλάβουν τους τομείς πολιτικής και δράσης. Η τελευταία εκκρεμότητα είναι κρίσιμη για την ηρεμία στην κορυφή, η πρώτη και η δεύτερη για την ηρεμία στην κοινοβουλευτική ομάδα, εφόσον πολλοί αισθάνονται αποκλεισμένοι και είναι έτοιμοι να βγουν στο πεδίο της κριτικής.

Σύμφωνα με πληροφορίες, ο κ. Παπανδρέου, θα αναθέσει τους βασικούς τομείς πολιτικής- οικονομίας, εξωτερικής πολιτικής, προγράμματος και κοινωνικής πολιτικής- στους Ευάγγελο Βενιζέλο, Κώστα Σκανδαλίδη, Χρήστο Παπουτσή και Άννα Διαμαντοπούλου, χωρίς μέχρι στιγμής να έχει ξεκαθαρίσει η αντιστοίχηση. Για τους τομείς δράσης- μαζικών χώρων, οργανωτικό και επικοινωνίας- προορίζονται οι Θανάσης Τσούρας, Ροβέρτος Σπυρόπουλος και Νίκος Αθανασάκης. Ο πρόεδρος του κινήματος θα αναθέσει ειδικά χαρτοφυλάκια- ισότητα, μετανάστες, ΜΚΟ κτλ- σε νεότερα στελέχη όπως η Μαριλένα Κοππά και ο Βαγγέλης Παπαχρήστος. Τα υπόλοιπα μέλη του οργάνου θα αναλάβουν να υποστηρίξουν τη δραστηριότητα των τομεαρχών, έχοντας όμως το καθένα από ένα υπό-τομέα αποκλειστικής ευθύνης.

Σε ότι αφορά στους συντονιστές όλα δείχνουν ότι ο Μιχάλης Χρυσοχοΐδης θα αναλάβει τον κύκλο παραγωγής και εμπορίου, ο Γιώργος Φλωρίδης θα αναβαθμιστεί σε συντονιστή οικονομικών, ο Μιλτιάδης Παπαϊωάννου θα τοποθετηθεί στον τομέα της δημόσιας διοίκησης, η Εύη Χριστοφιλοπούλου στην κοινωνική πολιτική, η Συλβάνα Ράπτη στα θέματα Παιδείας και ο Ανδρέας Λοβέρδος θα αναλάβει τους τομείς εξωτερικών και άμυνας. Στο μέτωπο των αναπληρωτών τους τα ονόματα που εξετάζονται είναι πολλά. Τόνια Αντωνίου, Βαγγέλης Αργύρης, Μανώλης Όθωνας, Χρήστος Αηδόνης, Μιχάλης Καρχιμάκης, Νάσος Αλευράς, Ευαγγελία Σχοιναράκη, Γιώργος Ανωμερίτης και Ντίνος Ρόβλιας αποτελούν τη βασική δεξαμενή. Είναι πιθανόν να οριστούν δύο ακόμη κοινοβουλευτικοί εκπρόσωποι ενώ όσοι δεν βρουν μία θέση τώρα θα πρέπει να περιμένουν τη συγκρότηση της εκλογικής επιτροπής και των επιτροπών καταστατικού και οικονομικών στην επόμενη συνεδρίαση του εθνικού συμβουλίου.



ΗΜΑΘΙΑ

Πληροφορία	Τιμ.	Θερμοκ.	Υγρασία	Διεύθ. ανέμου - Ένταση			Καιρός - φαινόμενα
Σάββατο 19/03/2005	02:00	11°C	51%		3 Μποφόρ ΝΔ		ΚΑΘΑΡΟΣ
Σάββατο 19/03/2005	08:00	12°C	63%		3 Μποφόρ ΝΔ		ΚΑΘΑΡΟΣ
Σάββατο 19/03/2005	14:00	25°C	22%		3 Μποφόρ Β		ΚΑΘΑΡΟΣ
Σάββατο 19/03/2005	20:00	18°C	43%		2 Μποφόρ Δ		ΚΑΘΑΡΟΣ

ΠΗΓΗ: Εθνικό Αστεροσκοπείο Αθηνών Ινστιτούτο Ερευνών Περιβάλλοντος WWW.METEO.GR

E 200 Kompressor



Απόδραση στην απόλαυση!

Ήρθε η ώρα να αποδράσετε στον κόσμο της E 200 Kompressor. Ένα αυτοκίνητο που συνδυάζει κομψό σχεδιασμό, άνεση, προηγμένη τεχνολογία, ασφάλεια και κορυφαίες επιδόσεις. Αποκτήστε τη σήμερα και απολαύστε τη!

► Status Edition με πλούσιο standard εξοπλισμό που περιλαμβάνει μεταξύ άλλων PARKTRONIC, σύστημα συναγερμού και σαλόνι leather twin.
Με € 46.800

► Sport Edition με ζάντες 17", αυτόματο κλιματισμό 4 ζωνών, φώτα Bi-Xenon κ.ά.
Με € 52.000

Ενημερωθείτε για τα ευέλικτα χρηματοδοτικά μας προγράμματα.

Mercedes-Benz

mobilo-life

Mercedes-Benz FINANCE

Γραμμή εξυπηρέτησης πελατών Mercedes-Benz Ελλάς, τηλ.: 800-11-76000, www.mercedes-benz.gr

Τώρα σε εμάς ετοιμοπαράδοτα E 200 K με 50% προκαταβολή και 18 άτοκες δόσεις

Γ. ΚΟΓΙΑΣ Α.Ε.
Εξουσιοδοτημένος Διανομέας & Επισκευαστής της Mercedes-Benz
Εκθέσεις: - ΒΕΡΟΙΑ, Νέα Περιφ. Οδός Βέροιας - Νάουσας, τηλ.: (23310) 61486
- ΓΙΑΝΝΙΤΣΑ, 3ο χλμ. Γιαννιτσών - Θεσ/νίκης, τηλ.: (23820) 29390

Δημόσια Κεντρική Βιβλιοθήκη Βέροιας

Κυριακή
20
Μαρτίου
2005

ΛΑΟΣ της κυριακής

Ετος ιδρύσεως 1965
Αρ. φύλλου 8612
Βενιζέλου 10
Τηλ. 23310/66.913
Κιν. 6974 030002
FAX 66.979
Τιμή φύλλου:
0,60 ευρώ
WWW.LAOSVER.GR
Laosver@otenet.gr

ΑΔΕΣΜΕΥΤΗ ΚΑΘΗΜΕΡΙΝΗ ΕΦΗΜΕΡΙΔΑ ΤΟΥ ΝΟΜΟΥ ΗΜΑΘΙΑΣ



Αρχίζει από αύριο στο Βόλο η δίκη για το τραγικό δυστύχημα στα Τέμπη

Σελ. 3

Τόνισε χθες ο Κ. Καραμανλής στην ομιλία του στην Κεντρική Επιτροπή της ΝΔ:

"ΜΕΤΩΠΙΚΗ"

κατά διαπλοκής και διαφθοράς



✓ Νικητές στη σύγκρουση θα είναι οι πολίτες Σελ. 3

Από αύριο η αμφιδρόμηση της οδού Μητροπόλεως χωρίς διακοπή κυκλοφορίας κατά τη διάρκεια των προκαταρκτικών εργασιών Σελ. 2

Συνεδριάζουν αύριο τα Δημοτικά Συμβούλια Βέροιας, Νάουσας και Αποστόλου Παύλου Σελ. 7

ΔΙΑΒΑΣΤΕ ΣΗΜΕΡΑ

Η συμβολή της Τοπικής Αυτοδιοίκησης στην καταστροφή των μνημείων
Γράφει ο Κώστας Καλλαράς Σελ. 5

***

Επιστολή στο "Λαό"
ΝΑΙ ΔΗΜΑΡΧΕ!
Του Θεόδωρου Δ.Χρυσοχόου Σελ. 5

***

ΑΠΟ ΤΟ ΟΡΑΤΟ ΣΤΟ ΑΟΡΑΤΟ: ΥΠΕΡΒΑΣΗ ΔΙΑ ΤΗΣ ΠΙΣΤΕΩΣ
Του Αρχιμ. Γεωργίου Χρυσοστόμου Σελ. 7

***

ΔΗΜΟΤΙΚΑ ΤΡΑΓΟΥΔΙΑ ΤΗΣ ΒΕΡΟΙΑΣ ΚΑΙ ΤΗΣ ΝΑΟΥΣΑΣ
Γράφει ο Θωμάς Γαβριηλίδης Σελ. 9

***

Η Πυροσβεστική Υπηρεσία στα τελευταία χρόνια της τουρκοκρατίας (1866-1910)
Γράφει ο Παύλος Πυρινός Σελ. 9

ΣΥΝΕΝΤΕΥΞΗ

Δημ. Σιούφας: "Στόχος μας η ενίσχυση της επιχειρηματικότητας και ανταγωνιστικότητας"
Σελ. 11







Στο Θεραπευτήριο Ασκληπιός
το επιστημονικό και νοσηλευτικό προσωπικό είναι
άρτια καταρτισμένο έτσι ώστε
να παρέχει υπηρεσίες υψηλού επιπέδου.
Για περισσότερες πληροφορίες
απευθυνθείτε στη γραμματεία του Θεραπευτηρίου.
Τηλ.: 23310/ 78.200, Fax: 23310/ 78.222



Δημοτική Κεντρική Βιβλιοθήκη Βέροιας

Τα λάθη μας

ΕΤΟΣ 2005
Μήνας 3
Εβδομάδα 11
Σελ. 11 ημ.
79- 286

ΚΥΡΙΑΚΗ 20 ΜΑΡΤΙΟΥ

+Α΄ ΝΗΣΤΕΙΩΝ
(Ορθοδοξίας)

Από αύριο η αμφιδρόμηση χωρίς διακοπή κυκλοφορίας κατά τη διάρκεια των προκαταρκτικών εργασιών



Η ημέρα της Μητροπόλεως είναι η αυριανή, αφού ξεκινούν το πρωί οι εργασίες για την αμφιδρόμησή της.

Μια "πονεμένη ιστορία" που έχει "αμφιδρομήσει" παράλληλα τις απόψεις και τις διαθέσεις των κατοίκων της πόλης. Αλλοι βλέπουν θετικά την αλλαγή ως προς την κυκλοφοριακή λειτουργία του κεντρικού οδικού άξονα κι άλλοι την βλέπουν αρνητικά και αντιδρούν δυναμικά στο ενδεχόμενο (που ωστόσο είναι πλέον από αύριο μια πραγματικότητα).

Οι εργασίες θα ξεκινήσουν από το ύψος της Πλατείας Ωρολογίου και θα προχωρούν προς την διασταύρωση Ελιάς - Βενιζέλου.

Για τις ανάγκες του έργου, η οδός Μητροπόλεως θα κλείνει τμηματικά και η κυκλοφορία θα διοχετεύεται από τις κάθετες προς αυτήν οδούς, σύμφωνα με τις ρυθμίσεις της Τροχαίας.

Ωστόσο αύριο, οι εργασίες προετοιμασίας δεν θα επηρεάσουν την κυκλοφορία η οποία, σύμφωνα με έγκυρες πληροφορίες θα διεξάγεται κανονικά όλη μέρα.

Νεώτερα στο φύλλο της Τρίτης.

Αγωγή κατά του Υπουργείου Γεωργίας



Σε κατάθεση αγωγής κατά του Υπουργείου Γεωργίας θα προβούν όπως όλα δείχνουν οι βαμβακοπαραγωγοί της Θεσσαλίας για τις αδιάθετες ποσότητες βαμβακιού. Σύμφωνα με τους αγροτοσυνδικαλιστές η αγωγή θα στρέφεται κατά του Υπουργείου, για διαφυγόντα κέρδη απ' τις ποσότητες βαμβακιού που παρήχθησαν νόμιμα αλλά δεν εντάχθηκαν στο σύστημα επιδοτήσεων.

Καμία όμως κίνηση μέχρι τώρα δεν υπήρξε από πλευράς των βαμβακοπαραγωγών της Β. Ελλάδας και ειδικότερα του Νομού μας. Αδιάθετες ποσότητες υπάρχουν και στην Ημαθία και επιπροσθέτως με την απόρριψη των περισσότερων ενστάσεων που υπέβαλαν οι βαμβακοπαραγωγοί της Ημαθίας για τις "υπερβάσεις" που τους καταλογίστηκαν μετά τους ελέγχους του ΟΙΕΚΕΠΕ, δημιουργούν ένα κλίμα αβεβαιότητας, τόσο σε σχέση με το πραγματικό εισόδημα για φέτος, όσο και για το ύψος της επιστροφής που θα υπάρξει, και κανείς δεν ξέρει πότε θα εισπραχθούν αυτά τα χρήματα.

Αποφασισμένος να πετύχει είναι ο νέος πρόεδρος ΔΕΥΑ Πλατέος



Με τα μούτρα έπεσε στη δουλειά ο νέος πρόεδρος της ΔΕΥΑ Πλατέος κ. Χ. Παντόπουλος. Το γεγονός μάλιστα ότι ο Δήμαρχος Πλατέος αναφερόμενος στο έργο της δημοτικής επιχείρησης τα δύο πρώτα χρόνια, το χαρακτήρισε σχεδόν μηδαμινό, αναγκάζει το νέο πρόεδρο να υπερβάλει εαυτόν, ώστε η ΔΕΥΑ να ανταποκριθεί στις απαιτήσεις των δημοτών. Είναι χαρακτηριστικό ότι ο κ. Χ. Παντόπουλος εργάζεται καθημερινά επί πολλές ώρες, ώστε να δρομολογήσει όλες εκείνες τις ενέργειες που θα καταστήσουν την επιχείρηση αξιόπιστη, προσφέροντας αυτά που είναι αυτονόητα, καθ' ότι ανέλαβε μια πραγματικά "λαβωμένη" επιχείρηση, τόσο στον οικονομικό τομέα, λόγω των γνωστών προβλημάτων με την υπόθεση της περιβόητης μελέτης για το έργο της αποχέτευσης, όσο και γενικότερα ως προς την χαμένη εμπιστοσύνη των δημοτών προς αυτήν.

Κάθε πέτρα στον τόπο της είναι βαριά

"Αντίο κύριε πρόεδρε,
αντίο κύριε Στεφανόπουλε".

Με αυτά τα λόγια αποχαιρέτησαν τον πρόεδρο της Δημοκρατίας οι άνθρωποι που έζησαν κοντά του δέκα ολόκληρα χρόνια. Αποχαιρέτησαν τον άνθρωπο που μας δίδαξε την Δημοκρατία.

Δεν θα προσθέσω τίποτα περισσότερο σε όσα έχουν γραφτεί και ειπωθεί αυτές τις τελευταίες μέρες για τον Κωστή Στεφανόπουλο. Εγώ, ένας απλός πολίτης, κράτησα βαθιά μέσα στην ψυχή και στην μνήμη μου εκείνα τα λόγια, τα πολύ σοφά λόγια που είπε όταν επισκέφτηκε την Γαύδο, ένα μικρό, φτωχό νησί, ξεχασμένο από τους ανθρώπους.

Οι κάτοικοί του, συγκινημένοι από την επίσκεψη αυτή, θέλησαν να του κάνουν ένα μικρό δώρο, όπως συνηθίζεται. Σκέφτηκαν να του χαρίσουν μια παλιά βυζαντινή εικόνα του 12ου ή του 14ου αιώνα. Εκείνος όμως αρνήθηκε ακόμα και να την πιάσει στα χέρια του λέγοντας στον ιερέα πως τέτοια κειμήλια, δεν χαρίζονται ούτε στον Πρόεδρο της Δημοκρατίας. Οι άνθρωποι έμειναν άφωνοι μπροστά στα τηλεοπτικά κανάλια με τη συμβουλή του. Αυτά τα κειμήλια τους είπε, ανήκουν στον τόπο που υπάρχουν, εκεί που δημιουργήθηκαν. Ανήκουν στην τοπική κοινωνία.

Ήταν ένα πολύ σπουδαίο μάθημα για όλους μας, ένα μάθημα πολιτισμού και δημοκρατίας.

Αυτή η ιστορία μου θύμισε την μανιά Τασιούλου από το Ρουμλούκι. Ήταν τότε που ο αείμνηστος Ανδρόνικος είχε φέρει στο φως εκείνα τα σπάνια αρχαιολογικά ευρήματα στην Τούμπα της Βεργίνας. Τα ραδιόφωνα, οι εφημερίδες όλου του κόσμου μιλούσαν για τον τάφο του Φιλίππου.

Η μανιά Τασιούλου ήθελε και αυτή να πάει στο μνήμα του Φιλίππου. Μια μέρα λέει στο γιο της, τον Τσιόλα: Αρά, Τσιόλα, πότη δα αδιά'ς να μη πας στου νημόρ τα'βασιλιά τα'Φίλιππα; Μια πατλιά τόπους είνει!

Μια μέρα ο Τσιόλας λέει στην μάνα του: Μάνα, σμαζόξ θ'κόσμας η βασιλιάς Φίλιππας.

Έβαλε τα καλά της, πέρασαν από την εκκλησία του χωριού και πήρε μια χούφτα κεριά να ανάψει στον τάφο του βασιλιά. Όταν έφτασαν εκεί ο φύλακας τους ρώτησε τι θέλουν.

Η μανιά Τασιούλου του λέει: Ήρθα να ανάψου ένα κερί στα κοκάλα τα'βασιλιά. Αχ κυρία μου, δεν είναι πια εδώ. Τα σήκωσαν της απάντησε ο φύλακας.

Κι που τα πήγαν πιδίμ, καλό; Ξαναρώτησε η μανιά Τασιούλου.

Στην Θεσσαλονίκη σε ένα μουσείο, της απάντησε ο φύλακας. Τότε η μανιά είπε μια σοφή κουβέντα: Μ'τι αφνοί δε ξέρουν που κάθι πέτρα στου τόπου 'τς είνει βαριά;

Αντίο κ. πρόεδρε και σας ευχαριστούμε που μας δίδαξες Δημοκρατία και πολιτισμό με την συμπεριφορά σας. Όσο για σας κ. Παπούλια, ελπίζω πως δεν θα μας απογοητεύσετε.

Γιώργος Ντελιόπουλος

ΛΑΟΣ
ΑΔΕΣΜΕΥΤΗ ΚΑΘΗΜΕΡΙΝΗ ΕΦΗΜΕΡΙΔΑ ΝΟΜΟΥ ΗΜΑΘΙΑΣ
(τακτικό μέλος Ε.Ι.Η.Ε.Ε.)

Ιδρυτής
+ ΖΗΣΗΣ Χ. ΠΑΤΣΙΚΑΣ

Ιδιοκτησία
ΑΦΟΙ ΠΑΤΣΙΚΑ Ε.Ε.

Εκδότης - Δ/ντής
ΜΙΧ. Ζ. ΠΑΤΣΙΚΑΣ

Συνεκδότης - Δ/ντής Σύνταξης
ΑΝΑΣΤ. Ζ. ΠΑΤΣΙΚΑΣ

Αρχισυντάκτρια
ΣΟΦΙΑ Β. ΓΚΑΓΚΟΥΣΗ

ΓΡΑΦΕΙΑ
Βενιζέλου 10, Βέροια
ΤΗΛ.(23310) 66.913 - 65.025 - 61.160,
ΚΙΝ. 6974 030002
FAX 66.979

ΤΥΠΟΓΡΑΦΕΙΑ ΟΦΣΕΤ
Νέα Περιφερειακή Οδός προς Μέση Βέροιας

Υπεύθυνος γραφείου Αθηνών
ΜΙΜΗΣ Ζ. ΠΑΤΣΙΚΑΣ
Αμερικής 10
10671 Αθήνα
Τηλ. 210 - 3608112
Κιν. 6974 030008

Συνδρομές
Ετήσια ιδιωτών εσωτερικού 100 ευρώ.
Εξαμηνιαία ιδιωτών εσωτερικού 50 ευρώ.
Ετήσια εξωτερικού (Ευρώπη) 300 ευρώ.
Ετήσια εξωτ. εκτός Ευρώπης 360 ευρώ.
Ετήσια Δήμων,Τραπεζών, Οργανισμών & Εταιριών Α.Ε. 250 ευρώ.

Δημοσιεύσεις ανά εκατοστό της στήλης
Πλειστηριασμών και Διακηρύξεων 4, 40 ευρώ.
Ισολογισμών Α.Ε. 4, 40 ευρώ.
Ισολογισμών ΕΠΕ 2, 93 ευρώ.

Χειρόγραφα δημοσιευμένα ή όχι δεν επιστρέφονται

ΛΑΟΣ
ΒΕΝΙΖΕΛΟΥ 10
59100
ΒΕΡΟΙΑ
ΗΜΑΘΙΑΣ
Κωδικός 1801

Ο ΛΑΟΣ θυμάται...

Επιμέλεια: Ελσα Φαράρα

Πριν 20 χρόνια

- Επίσημα στοιχεία του ΟΟΣΑ, καταχρεωμένη η Ελλάδα στο εξωτερικό.
- Εγκαινιάστηκε το υδροηλεκτρικό έργο της ΔΕΗ στα Ασώματα συνολικής ισχύος 108 MW από τον υπουργό Ενεργίας και Φυσικών Πόρων Λευτέρη Βερυβάκη.
- Υπέροχη η Βέροια κέρδισε τον πολύ καλό Αγροτικό Αστέρα 2-1.
- Για την δημιουργία περιφερειακής αγοράς νωπών προϊόντων στην Ημαθία παραχωρήθηκαν με απόφαση του υπουργικού συμβουλίου εποικιστικές εκτάσεις 376 στρεμμάτων στην περιοχή της Κουλούρας, στην Κοινοπραξία Ενώσεων Γεωργικών Συνεταιρισμών Διαχείρισης νωπών προϊόντων (ΣΚΟΠ).
- Η Βέροια κέρδισε τις εντυπώσεις και η Καβάλα το παιχνίδι, με όσο ευκολία έχανε τα γκολ με άλλη τόση τα δεχόταν.
- Εύκολα η Αλεξάνδρεια σύντριψε με σκορ 5-0 την Πολυκάρπη
- Η επέκταση του Νοσοκομείου της Νάουσας εγκρίθηκε από τον υπουργό υγείας και πρόνοιας καθώς επίσης και διάφορες διαρρυθμίσεις του υπάρχοντος κτιρίου του Νοσοκομείου.
- Δανειστική βιβλιοθήκη οργανώθηκε κι άρχισε να λειτουργεί στο ΚΕΓΕ Μακροχωρίου με σκοπό την εξύψωση του μορφωτικού και εκπολιστικού επιπέδου των κατοίκων του Νομού.
- Νέες επιβαρύνσεις δισεκατομμυρίων ρίχνει στις πλάτες των καταναλωτών η κυβέρνηση με τις άμεσες και έμμεσες αυξήσεις τιμών που εγκρίνει ακόμα και στα πιο βασικά καταναλωτικά αγαθά.

Πριν 10 χρόνια

- Κλιμάκιο της Παμμακεδονικής Ένωσης Ν. Ημαθίας επισκέφτηκε πρόσφατα τα Σκόπια όπου είχε συνάντηση με εκπροσώπους της νεολαίας του κόμματος VURO των Σκοπίων.
- Η έγκριση των προγραμματικών συμβάσεων για δύο πολύ σπουδαία έργα, την προστασία και ανάδειξη των διατηρητέων περιοχών της Μπαρμπούτας - Κυριώτισσας και την αποπεράτωση του κλειστού Γυμναστηρίου του Φιλίππειου Γυμνασίου, συζητήθηκαν στη συνεδρίαση του Δημοτικού Συμβουλίου Βέροιας.
- Πλατιά σύσκεψη αγροτικών στελεχών από την Κεντρική Μακεδονία έγινε στο ΚΕΓΕ Μακροχωρίου. Η σύσκεψη ασχολήθηκε με τα καυτά αγροτικά προβλήματα της περιοχής και κατέληξε μ'ένα ψήφισμα, το οποίο έστειλαν οι εκπρόσωποι των Αγροτικών Συλλόγων στο Υπουργείου Γεωργίας.
- Τριακόσιες νέες εργατικής κατοικίες θα ανεγερθούν στην Βέροια, την ανακοίνωση αυτή έκανε ο Υφυπουργός Εμπορίου Μιχάλης Χρυσοχοΐδης.
- Μεγάλη επιτυχία σημείωσε η συνέλευση των αγροτών της περιοχής από Βεργίνα μέχρι Κυψέλη, που οργανώθηκε στο Δήμο Μελίκης. Οι αγρότες εξέφρασαν την αντίθεση τους στα νέα φορολογικά μέτρα που θέλει να επιβάλει η κυβέρνηση.
- Η Νομαρχιακή Αυτοδιοίκηση να σταθεί δίπλα στις ημερήσιες Επαρχιακές εφημερίδες που αποτελούν προπύργιο Εθνικών αγώνων, αυτό ήταν το βασικό συμπέρασμα της Γ' Συνδιάσκεψης της ΕΙΗΕΕ που έγινε στη Λεπτοκαρυά Πιερίας.

Αύριο αρχίζει η δίκη για το τραγικό δυστύχημα στα Τέμπη



Αρχίζει αύριο Δευτέρα στο Μικτό Ορκωτό Δικαστήριο του Βόλου η πολύκροτη δίκη για την τραγωδία των Τεμπών. Με εντολή του υπουργού Δικαιοσύνης Αναστάση Παπαληγούρα διαμορφώθηκε σε δικαστική αίθουσα χώρος του Δημαρχείου Βόλου.

Το τραγικό δυστύχημα, που συγκλόνισε το πανελλήνιο, συνέβη στις 13 Απριλίου 2003 στην εθνική οδό Αθηνών - Θεσσαλονίκης, στο ύψος των Τεμπών. Εκεί έχασαν τη ζωή τους 21 μαθητές και μαθήτριες της Α' Λυκείου Μακροχωρίου Ημαθίας, που επέστρεφαν στα σπίτια τους από σχολική εκδρομή στην Αθήνα.

Σε δίκη παραπέμπονται, κατηγορούμενοι για ανθρωποκτονίες κατά συρροή, σωματικές βλάβες κατά συρροή και για διατάραξη της ασφάλειας συγκοινωνιών με ενδεχόμενο δόλο, οι: Δημήτριος Ντόλας, οδηγός του μοιραίου φορτηγού, Φώτιος Καβελίδης, Αναστάσιος Καμέας, Δημήτριος Χαμπούρης, Πολυχρόνης Δαρδαμπούνης και Μωυσής Αλεξάκης.

Ωστόσο, οι συγγενείς των θυμάτων εκφράζουν φόβους ότι οι συνήγοροι υπεράσπισης των κατηγορουμένων θα ζητήσουν τη Δευτέρα αναβολή της δίκης.

Κ. Καραμανλής στην ΚΕ της ΝΔ:

"Αποφασισμένη η κυβέρνηση να συγκρουστεί με διαπλοκή και διαφθορά"



Τη βούληση της κυβέρνησης να πατάξει τα φαινόμενα διαπλοκής και διαφθοράς επανέλαβε ο πρωθυπουργός Κώστας Καραμανλής κατά τη διάρκεια της ομιλίας του στη συνεδρίαση της Κεντρικής Επιτροπής της Νέας Δημοκρατίας, χθες Σάββατο.

«Σε καμιά περίπτωση δεν πρόκειται να εγκαταλείψουμε τον αγώνα για τη διαφάνεια», δήλωσε ο κ. Καραμανλής, προσθέτοντας ότι «οι δυσκολίες τονώνουν την αποφασιστικότητά μας» και έκανε λόγο για «αγώνα για το συλλογικό συμφέρον». «Σε αυτά δεσμευτήκαμε και δεν τα εγκαταλείπουμε. Καταργούμε τους νόμους της διαπλοκής, προωθούμε μέτρα που βάζουν φραγμό στην κακοδιαχείριση και τη σπατάλη, στηρίζουμε τους θεσμούς, θωρακίζουμε θεσμικά την Πολιτεία», τόνισε.

Παράλληλα, ο πρωθυπουργός εξαπέλυσε επίθεση στο ΠΑΣΟΚ, λέγοντας ότι «ενώ ψηφίσαμε μαζί με την Αξιωματική Αντιπολίτευση τη συνταγματική ρύθμιση για το 'βασικό μέτοχο', σήμερα, εμείς την υπερασπιζόμαστε και εκείνοι την υπονομεύουν».

«Διπλό στοίχημα» στην οικονομία

Ο Κ.Καραμανλής έκανε επίσης εκτεταμένη αναφορά στην οικονομία, σημειώνοντας ότι η Ελλάδα δεν έχει άλλα περιθώρια καθυστερήσεων και ότι το 2005 θα προχωρήσουν αποφασιστικά διαρθρωτικές αλλαγές και τομές για την εξυγίανση της οικονομίας.

«Όλοι οι πολίτες ξέρουν πια ότι είναι δύσκολη η κατάσταση που μας κληροδότησε το παρελθόν. Είναι τεράστια τα χρέη. Είναι μεγάλα τα ελλείμματα», δήλωσε αναφερόμενος στο «διπλό και δύσκολο στοίχημα»: της δημοσιονομικής εξυγίανσης και της ανάπτυξης.

«Ξέρουμε ότι δεν είναι εύκολα τα πράγματα», παραδέχτηκε ο κ. Καραμανλής και πρόσθεσε: «Η Ελλάδα δεν έχει άλλα περιθώρια καθυστερήσεων» και μίλησε για ανάγκη μεταρρυθμίσεων με διάλογο, χωρίς αιφνιδιασμούς και με μεταβατικές περιόδους.

Επίσης μίλησε για μία νέα γενιά ιδιωτικοποιήσεων, μετοχοποιήσεων, αποκρατικοποιήσεων, που έχει στόχο «την καλύτερη αξιοποίηση της περιουσίας του Δημοσίου, τη μείωση του δημοσίου χρέους, την προσέλκυση ξένων επενδύσεων, την ενίσχυση του ανταγωνισμού, τη δημιουργία νέων θέσεων εργασίας».

Ευρωσύνταγμα, Τουρκία, ΠΓΔΜ

Ο κ. Καραμανλής αναφέρθηκε στην κύρωση του Ευρωπαϊκού Συντάγματος από τη Βουλή, λέγοντας ότι ακολουθείται η ίδια συνταγματική πρακτική που ίσχυσε όλα τα προηγούμενα χρόνια (Ενιαία Πράξη, Συνθήκη του Μάαστριχτ, Συνθήκη του Αμστερνταμ). Στη συνέχεια, έκανε αναφορά στα Ελληνοτουρκικά, λέγοντας ότι «ελπίζει σε μια δημιουργική συζήτηση με τον Τούρκο ομόλογό του τις επόμενες ημέρες και ότι είναι αυτονόητο πως αναμένουμε το ταχύτερο δυνατό την ανταπόκριση της Τουρκίας στις υποχρεώσεις που ανέλαβε για το Πρωτόκολλο Τελωνειακής Συνεργασίας».

Ακόμη, αναφέρθηκε στις σχέσεις της Ελλάδας με την ΠΓΔΜ και ειδικότερα στην εκκρεμότητα της ονομασίας, υπενθυμίζοντας ότι «παρά την αρνητική στασιμότητα πολλών ετών έχει γίνει αποδεκτή σε διεθνές επίπεδο η θέση για κοινά αποδεκτή λύση μέσα από ουσιαστικό διάλογο και ότι ελπίζει ότι θα υπάρξει ανταπόκριση και από την άλλη πλευρά».

Τέλος, ο πρωθυπουργός επανέλαβε ότι «κινούμαστε σταθερά στους άξονες του σύγχρονου κοινωνικού κέντρου. Επιμένουμε αταλάντευτα στη στρατηγική του μεσαίου χώρου» και πρόσθεσε ότι «οι δεσμεύσεις μας τηρούνται» και «δεν υιοθετούμε πρακτικές πολιτικής οξύτητας».

Επίθεση Μεϊμαράκη στο ΠΑΣΟΚ

Η επίθεση του γραμματέα της ΝΔ στο ΠΑΣΟΚ ήταν γενικότερη και αφορούσε και τα πεπραγμένα του ως κυβέρνηση, αλλά και τον τρόπο με τον οποίο αντιπολιτεύεται. «Εμείς θέλουμε μια καλή και δημιουργική αντιπολίτευση, γίνεται, όμως, μια δεκαετής κακή κυβέρνηση να γίνει ξαφνικά μια καλή αντιπολίτευση;», αναρωτήθηκε ο κ. Μεϊμαράκης.

«Μήπως δεν ήταν το ΠΑΣΟΚ που δημιούργησε τα τεράστια δημοσιονομικά ελλείμματα, δεν ήταν το ΠΑΣΟΚ που υποθήκευσε το μέλλον των επερχόμενων γενεών με την εκτίναξη του δημοσίου χρέους, ποιος άφησε ελεύθερη την ασυδοσία στην αγορά ,με αποτέλεσμα η ακρίβεια να είναι τόσο μεγάλο πρόβλημα, δεν ήταν το ΠΑΣΟΚ που εξέθρεψε την διαφθορά και την διαπλοκή;», πρόσθεσε.

Το κόμμα, η κυβέρνηση και οι «αντάρτες»

Ο γραμματέας της Κεντρικής Επιτροπής αναφέρθηκε εκτεταμένα στις σχέσεις του κόμματος με την κυβέρνηση, λέγοντας κατ' αρχήν ότι έχει αλλάξει ο θεσμικός ρόλος και από κόμμα αντιπολίτευσης σήμερα έχει μετατραπεί σε κόμμα με κυβερνητική ευθύνη και πρόσθεσε ότι πρέπει να αλλάξει και η πολιτική συμπεριφορά των στελεχών και να είναι συμπεριφορά αυξημένης πολιτικής ευθύνης.

«Το κόμμα λειτουργεί υποβοηθητικά στην κυβέρνηση, δεν συγκυβερνούμε, η κυβέρνηση αποφασίζει, το κόμμα στηρίζει και συμπαραστέκεται στις κυβερνητικές αποφάσεις», είπε και αναφέρθηκε στις υποχρεώσεις των κομματικών στελεχών, λέγοντας ότι αν κάποιος κατέχει μία κυβερνητική θέση δεν μπορεί να την χρησιμοποιεί με τρόπο ώστε να επωφελούνται οι ημέτεροι, οι κομματικοί και οι λίγοι εις βάρος των πολλών. Ο κ. Μεϊμαράκης έστειλε όμως και προειδοποίηση, βλέποντας προς τις δημοτικές και νομαρχιακές εκλογές, τονίζοντας: «Πρόσωπα που συμμετέχουν ενεργά στην υλοποίηση του προγράμματος και κατέχουν κυβερνητικές θέσεις δεν μπορούν να συμμετέχουν σε διασπαστικά ψηφοδέλτια, γιατί έτσι αυτοπροσδιορίζονται απέναντι στη ΝΔ και θα πρέπει να παραιτηθούν από την κυβερνητική θέση που κατέχουν». Είπε ακόμη ότι τα στελέχη του κόμματος δεν μπορούν να διαφοροποιούνται από τις βασικές κυβερνητικές αποφάσεις.

Σύμφωνα με σχέδιο του ΥΠΕΠΘ

Αξιολόγηση κάθε τέσσερα χρόνια για τα ΑΕΙ και τα ΤΕΙ



Κάθε τέσσερα χρόνια θα κρίνονται για το έργο τους τα ΑΕΙ και τα ΤΕΙ της χώρας, σύμφωνα με το ολοκληρωμένο σχέδιο για την διασφάλιση της ποιότητας στην Ανώτατη Εκπαίδευση που παρουσίασε στο ΕΣΥΠ το υπουργείο Παιδείας, καθώς δρομολογεί το σχετικό νομοσχέδιο που υποχρεούται να καταρτίσει άμεσα βάσει των επιταγών της ΕΕ.

Όπως αναφέρει η εφημερίδα Ελευθεροτυπία το Σάββατο, σύμφωνα με την πρόταση που παρουσίασε ο γγ του υπουργείου Παιδείας Ανδρέας Καραμάνος, στο πλαίσιο των εργασιών του αρμόδιου συμβουλίου του Εθνικού Συμβουλίου Παιδείας το μοντέλο του συστήματος αξιολόγησης δομείται στους εξής άξονες:

- των δύο φάσεων αξιολόγησης (εσωτερικής και εξωτερικής)
- της συχνότητας της διαδικασίας ανά τέσσερα χρόνια (ή πέντε αν ληφθούν υπόψη οι προτάσεις-παρατηρήσεις των συμμετασχόντων στο διάλογο)
- της δημοσιοποίησης των αποτελεσμάτων
- της εποπτείας του έργου από δημόσιο φορέα.

Καλύτερη επιμόρφωση ζητούν οι καθηγητές

Δραματικό έλλειμμα σε γνώσεις, ιδιαίτερα στους τομείς της νέας τεχνολογίας, εμφανίζουν οι Έλληνες εκπαιδευτικοί, σύμφωνα με τα αποτελέσματα έρευνας που πραγματοποιήθηκε πρόσφατα στα Περιφερειακά Επιμορφωτικά Κέντρα όλης της χώρας, με τη συμμετοχή 20.000 δασκάλων και καθηγητών.

Σύμφωνα με τα μέχρι τώρα αποτελέσματα της έρευνας, που δημοσιεύει η εφημερίδα Ημερησία, οι εκπαιδευτικοί θεωρούν, στη συντριπτική τους πλειονότητα, πως η επιμόρφωση που λαμβάνουν είναι ελλιπής και δεν ανταποκρίνεται στις απαιτήσεις της σημερινής εποχής.

Από τις απαντήσεις που έδωσαν 2.878 εκπαιδευτικοί πρωτοβάθμιας και δευτεροβάθμιας εκπαίδευσης (που συμμετείχαν στην πρώτη φάση της επιμόρφωσης) προκύπτει ότι: ένας στους δύο δήλωσε πως είναι απαραίτητο να επιμορφωθεί πρωτίστως σε θέματα της ειδικότητάς του, σε ποσοστό 22,3%, και κυρίως τα μαθηματικά, τα γλωσσικά μαθήματα και τις φυσικές επιστήμες.

Σε αυτούς τους γνωστικούς τομείς οι εκπαιδευτικοί παραδέχονται ότι έχουν σοβαρές ελλείψεις, ακόμη κι αν αποτελούν πολλές φορές αντικείμενο της ειδικότητάς τους.

ΣΗΜΕΡΑ ΣΤΟ ΧΩΡΟ ΤΕΧΝΩΝ

Συναυλία κλασικής μουσικής με την Κ.Ο.Θ.

Η γνώριμή μας Κρατική Ορχήστρα Θεσσαλονίκης, θα εμφανιστεί για μια συναυλία στον Χώρο Τεχνών, σήμερα Κυριακή 20 Μαρτίου 2005.

Η συναυλία οργανώνεται από τη Δημοτική Επιχείρηση Πολιτισμού του Δήμου της Βέροιας. Η Κ.Ο.Θ. με την συμμετοχή 60μελούς συμφωνικής ορχήστρας υπό τη διεύθυνση του Μύρωνα Μιχαηλίδη, θα ερμηνεύσει δύο διάσημα έργα: το 4ο Πιάνο Κοντσέρτο του Μπετόβεν και την 5η Συμφωνία του Τσαικόφσκι. Συμπράττει ο διάσημος ελληνικής καταγωγής πιανίστας Martino Tirimo.

Ωρα έναρξης της συναυλίας 9 μ.μ.

Εισιτήρια: 10 ευρώ πλατεία, 5 ευρώ εξώστης, φοιτητικές, μαθητικά.

Η προπώληση των εισιτηρίων γίνεται στο φουαγιέ του Χώρου Τεχνών, καθημερινά στις ώρες 9 π.μ. - 2 μ.μ. και 6-8 μ.μ.

ΣΗΜΕΡΑ ΣΤΟ "ΣΤΑΡ"

Ομιλία του δρ. Νίκου Μακρή σε εκδήλωση του Συλλόγου Μελέτης και Διάδοσης του Ελληνικού Λόγου

Ο Σύλλογος Μελέτης και Διάδοσης του Ελληνικού Λόγου Νομού Ημαθίας διοργανώνει εκδήλωση - ομιλία με θέμα: "Μύθος, Αλήθεια και Ιστορία με αφετηρία τα Ελληνικά και Ινδικά Επη. Οδύσσεια - Μαχαμπαράτα" σήμερα Κυριακή 20 Μαρτίου στις 11.30 το πρωί στον κινηματογράφο ΣΤΑΡ.

Ομιλητής θα είναι ο κ. Νίκος Μακρής, διδάκτορας Φιλοσοφίας, καθηγητής Ελληνικού Τμήματος του τρίτου Ευρωπαϊκού Σχολείου Βρυξελλών. Η εκδήλωση τελεί υπό την αιγίδα του Δήμου Βέροιας.

Πρόσκληση

Αύριο Δευτέρα 21 Μαρτίου, στις 9:00 το πρωί σας καλούμε στο θάψιμο του αρχαίου δρόμου στην οδό Μητροπόλεως (στο ύψος του ταχυδρομείου).

Μαζί με τους σκαφτιάδες, θα έχουμε κλαφτάδες, μοιρολογίστρες και θα προσφέρουμε σαλέπι.

Μη λείψει κανείς.

Κίνηση Πολιτών 2005

Δημοτικό Κέντρο Πολιτισμού Βέροιας

Υγεία • Υγεία • Υγεία • Υγεία • Υγεία • Υγεία • Υγεία

Κίνδυνος από τα υπολείμματα

Η συνεχής έκθεση στα φυτοφάρμακα αυξάνει τον κίνδυνο νόσου Πάρκινσον

Τα άτομα που έρχονται σε τακτική επαφή με φυτοφάρμακα στον εργασιακό τους χώρο, όπως οι αγρότες και οι χειριστές ψεκαστικών μηχανημάτων, αντιμετωπίζουν ελαφρώς αυξημένο κίνδυνο εκδήλωσης νόσου Πάρκινσον, σύμφωνα με νεότερη αμερικανική μελέτη που δημοσιεύθηκε στο επιστημονικό έντυπο Archives of Neurology.



Παλαιότερες εργαστηριακές μελέτες είχαν δείξει ότι συγκεκριμένα φυτοφάρμακα μπορούν να προκαλέσουν βλάβες στον εγκέφαλο. Τα άτομα που απορροφούν μεγάλες δόσεις φυτοφαρμάκων μπορεί να εκδηλώσουν συμπτώματα όπως κρίσεις, σύγχυση ή κώμα. Ωστόσο παρέμενε ασαφές ποια είναι η επίδραση της χρόνιας, χαμηλής δοσολογίας έκθεσης, πιθανόν μέσω της καθημερινής επαφής, στον εγκέφαλο.

Ερευνητική ομάδα του Πανεπιστημίου της Ουάσιγκτον με επικεφαλής τον Δρ Τζόρνταν Φάιρστοουν έθεσε υπό ιατρική παρακολούθηση 250 άνδρες και γυναίκες με νόσο Πάρκινσον και 388 υγιή άτομα και τους ζήτησε να θυμηθούν αν είχαν εκτεθεί κατά τη διάρκεια της ζωής τους σε φυτοφάρμακα.

Από την επεξεργασία των στοιχείων προέκυψε ότι οι εργαζόμενοι ως ψεκαστές φυτοφαρμάκων είχαν σχεδόν διπλάσια πιθανότητα εκδήλωσης της νόσου. Οι κτηνοτρόφοι και οι αγρότες επίσης είχαν ελαφρώς αυξημένο κίνδυνο να διαγνωστούν με νόσο Πάρκινσον.

Η έκθεση σε φυτοφάρμακα κατ' οίκον δεν φάνηκε να επηρεάζει τον κίνδυνο νόσησης, αν και η κατανάλωση πηγαίου νερού ενείχε κινδύνους.

Με δηλώσεις του στο Reuters ο Δρ Φάιρστοουν εξηγεί ότι «οι αγρότες εκτίθενται περισσότερο στα φυτοφάρμακα συγκριτικά με τους καταναλωτές φρούτων και λαχανικών, διότι έρχονται σε άμεση επαφή με την παραγωγή αμέσως μετά τον ψεκασμό και διαχειρίζονται τα προϊόντα πριν αυτά πλυθούν και ετοιμαστούν προς κατανάλωση».

Ωστόσο σημειώνει ότι υπάρχει πάντα ένας πιθανός κίνδυνος εκδήλωσης νόσου Πάρκινσον από την κατανάλωση ψεκασμένων με φυτοφάρμακα προϊόντων και αυτός θα είναι υψηλότερος ή χαμηλότερος ανάλογα με την γενετική προδιάθεση κάθε ατόμου.

Εξ ορισμού τα βιολογικά τρόφιμα υποτίθεται ότι περιέχουν λιγότερα ή και καθόλου φυτοφάρμακα, αλλά πρώιμα ερευνητικά στοιχεία έχουν δείξει ότι τα άτομα που καταναλώνουν τέτοια προϊόντα έχουν ίχνη φυτοφαρμάκων στον οργανισμό τους.

Βιολογικά, ορισμένα φυτοφάρμακα ίσως επηρεάζουν τον εγκέφαλο διαταράσσοντας ένα σύστημα που είναι σημαντικό για την ομαλή εγκεφαλική λειτουργία και το οποίο επίσης διαταράσσεται από τη νόσο Πάρκινσον.

Τα χημικά συστατικά των φυτοφαρμάκων ίσως επίσης να είναι επιβλαβή επηρεάζοντας την παραγωγή ενέργειας εντός των εγκεφαλικών κυττάρων.

Ο Δρ Φάιρστοουν σημειώνει ότι μια άλλη μελέτη είναι σε εξέλιξη για τον κίνδυνο εκδήλωσης νόσου Πάρκινσον μεταξύ των χιλιάδων πρώην ψεκαστών, η οποία αναμένεται να προσφέρει νέα στοιχεία για τους κινδύνους υγείας που προκύπτουν από τα φυτοφάρμακα.

Υγιής γάμος ελιξήριο ζωής

Γάμος ο αγχολυτικός





Ένας γάμος, εφόσον φυσικά είναι υγιής, είναι το καλύτερο φίλτρο προστασίας για την υγεία σας και ένα ελιξήριο ευτυχίας. Αυτό τουλάχιστον, επισημαίνουν Αμερικανοί επιστήμονες που πραγματοποίησαν πολυετή έρευνα σε 22.000 άτομα ηλικίας από 50 ως 60 ετών. Όπως διαπίστωσαν, τα ζευγάρια που μένουν ενωμένα μέχρι να τους χωρίσει ο θάνατος, δεν είναι μόνο πιο ευτυχισμένα αλλά και υγιέστερα από τους χωρισμένους και όσους είναι πιστοί εργένηδες.. Ακόμα και αν ξαναπαντρευτούν, προσθέτουν, οι πληγές που αφήνει στη ψυχή τους ο πρώτος γάμος δεν μπορούν να θεραπευθούν.

Κάθε δυο χρόνια, οι 22.000 άνθρωποι που πήραν μέρος στην έρευνα, απαντούσαν σε σχετικό ερωτηματολόγιο.

Στο πέρασμα των χρόνων, διαπιστώθηκε ότι όσοι έμεναν παντρεμένοι και είχαν έναν υγιή γάμο, ήταν σε καλύτερη πνευματική, σωματική και ψυχική υγεία.

Σε αυτές τις περιπτώσεις, ο γάμος λειτουργεί και ως το καλύτερο αγχολυτικό.

"Σ' ένα υγιή γάμο το να μπορεί κα-νείς να μιλά στον σύντροφό του για τα προβλήματά του, είναι ένας τρόπος να απαλλάσσεται από το άγχος" τονίζει η Λίντα Γουέιτ, Αμερικανίδα καθηγήτρια Δημογραφίας που παρουσίασε τα πορίσματα της σχετικής έρευνας σε συνέδριο του Αυστραλιανού Ινστιτούτου Οικογενειακών Μελετών.

Και αυτό προσθέτει, ο κόσμος πρέπει να το γνωρίζει και από κει και πέρα να κάνει φυσικά τις επιλογές του.

ΕΡΕΥΝΑ ΣΤΙΣ ΗΠΑ

Επικίνδυνη η χορτοφαγία στα παιδιά

ΤΑ ΠΑΙΔΙΑ που μεγαλώνουν αυστηρά ως χορτοφάγοι αντιμετωπίζουν ψυχικά και σωματικά προβλήματα που μπορεί να τα επηρεάσουν για όλη την υπόλοιπη ζωή τους, σύμφωνα με μία κορυφαία διατροφολόγο, η οποία καταδίκασε τους γονείς που αρνούνται να δώσουν στα βλαστάρια τους κρέας ή ζωικά προϊόντα. Έρευνες σε παιδιά που ακολουθούσαν αυστηρή δίαιτα χορτοφαγίας έδειξαν πως μόλις δύο κουταλιές κρέας την ημέρα βελτιώνουν σημαντικά και μόνιμα τη σωματική και πνευματική ανάπτυξή τους, ανακοίνωσε η Λίντσεϊ Άλεν του Πανεπιστημίου της Καλιφόρνιας στο Ντέιβις. Οι έρευνες αυτές έγιναν στην Κένυα, όπου τα παιδιά τρέφονται σχεδόν αποκλειστικά με φυτικά προϊόντα της περιοχής στην οποία ζουν και από τη δίαιτά τους λείπουν πολλές θρεπτικές ουσίες ουσιώδους σημασίας για την ανάπτυξη των ιστών του εγκεφάλου και των μυών, δήλωσε η καθηγήτρια. «Το ίδιο ισχύει και για τη Δύση. Υπάρχουν μελέτες με αντικείμενο χορτοφάγους γυναίκες (στην Ευρώπη και τις ΗΠΑ) και η ανάπτυξη των παιδιών τους είναι πολύ καθυστερημένη», πρόσθεσε.



Μολονότι κάποιοι χορτοφάγοι γονείς δίνουν στα παιδιά τους διατροφικά συμπληρώματα για να αντισταθμίσουν τις ελλείψεις στη δίαιτά τους, πολλοί χορτοφάγοι που δεν τρώνε κανένα απολύτως ζωικό προϊόν, μεγαλώνουν τα παιδιά τους με την τροφή που τρώνε και οι ίδιοι. «Δεν υπάρχει καμιά αμφιβολία ότι είναι καταδικαστέο οι γονείς να μεγαλώνουν τα παιδιά τους αυστηρά ως χορτοφάγους. Υπάρχουν δεδομένα που το αποδεικνύουν», τόνισε η Άλεν. «Αυτά τα παιδιά που, όταν ήταν μικρά, τρέφονταν ως χορτοφάγοι, παρουσίαζαν ακόμη και στην εφηβεία τους καθυστερημένη ανάπτυξη ή και μόνιμα προβλήματα», πρόσθεσε μιλώντας σε συνέδριο της Αμερικανικής Ένωσης για την Προώθηση της Επιστήμης στην Ουάσιγκτον.

Εκτός από το ότι είναι πλούσιο σε πρωτεΐνες, το κρέας - και σε μικρότερο βαθμό τα ζωικά προϊόντα όπως το γάλα ή το τυρί - περιέχει ζωτικής σημασίας στοιχεία όπως σίδηρο, ασβέστιο, βιταμίνη Β12 και βιταμίνη D. «Τα τελευταία 20 χρόνια συνειδητοποιήσαμε ότι ελλείψεις σε θρεπτικές ουσίες εμποδίζουν την ανάπτυξη των παιδιών στις αναπτυσσόμενες χώρες», δήλωσε η Άλεν. «Είναι αναμφίβολο πως στο κρέας και σε τρόφιμα ζωικής προέλευσης υπάρχουν θρεπτικές ουσίες που δεν βρίσκει κανείς αλλού. Αν μιλάμε ιδιαίτερα για τη διατροφή των παιδιών και των εγκύων ή των γυναικών που θηλάζουν, θα έφτανα να πω πως είναι καταδικαστέο να στερούνται αυτές τις τροφές σ' αυτή την περίοδο της ζωής τους».

Συναγερμός στις Αρχές

Ανθεκτικό και επικίνδυνο στέλεχος του HIV ανιχνεύθηκε σε Νεοϋορκέζο

Ένα στέλεχος του HIV που προκαλεί ραγδαία εκδήλωση AIDS και παρουσιάζει ανθεκτικότητα σε 19 από τα 20 διαθέσιμα φάρμακα εντοπίστηκε σε έναν κάτοικο της Νέας Υόρκης, ανακοίνωσε η υπηρεσία Υγείας της πόλης. Ειδικοί εκτιμούν ότι πρόκειται για μεμονωμένο περιστατικό.



Ο ασθενής, του οποίου η ταυτότητα δεν έγινε γνωστή, είναι περίπου 40 ετών και το διάστημα πριν γίνει η διάγνωση είχε σεξουαλικές επαφές με πολυάρθμους άνδρες, συχνά κάνοντας παράλληλη χρήση του ναρκωτικού κρυσταλλική μεθαμφεταμίνη (crystal meth).

Ο άνδρας εκδήλωσε AIDS παρόλο που είχε μολυνθεί από τον ιό μόλις μόλις δύο με 20 μήνες νωρίτερα. Συνήθως ο HIV παραμένει σε λανθάνουσα κατάσταση για χρόνια, συνήθως πάνω από μια δεκαετία.

Το άλλο ιδιαίτερο χαρακτηριστικό του στελέχους 3-DCR του HIV είναι ότι παρουσιάζει ανθεκτικότητα σε τρεις από τις τέσσερις κατηγορίες αντιρετροϊκών φαρμάκων.

Πολυανθεκτικά στελέχη είναι σύνηθες να εμφανίζονται σε άτομα που ακολουθούν φαρμακευτική θεραπεία για καιρό. Σπάνια υπάρχει τόσο μεγάλη αντίσταση στην αγωγή αμέσως μετά τη διάγνωση.

Οι ειδικοί δεν αποκλείουν ο άτυχος Νεοϋορκέζος να κόλλησε τον ιό από άλλον ασθενή που ακολουθούσε θεραπεία.

Όπως σχολιάζει στο NewScientist.com ο Δρ Ντέιβιντ Χο, που εξετάζει τον ιό στο Κέντρο Έρευνας AIDS Aaron Diamond στη Νέα Υόρκη, το κρούσμα είναι ανησυχητικό και οι επιστήμονες θα επαγρυπνούν για τυχόν επανεμφάνιση του στελέχους.

Είναι πάντως πιθανό ο ασθενής στον οποίο εντοπίστηκε ο ιός να νόσησε τόσο γρήγορα εξαιτίας άσχετων γενετικών παραγόντων, ενώ η χρήση της μεθαμφεταμίνης είναι πιθανό να εξασθένησε το ανοσοποιητικό του σύστημα και να επιτάχυνε την πορεία της ασθένειας.

Η συμβολή της Τοπικής Αυτοδιοίκησης στην καταστροφή των μνημείων

Αύριο είναι γιορτή...

Γράφει ο Κώστας Καλλαράς

Αύριο είναι γιορτή.
Της Απελευθέρωσης.
Γιοαρτάζουν τα αυτοκίνητα.
Όχι όλα. Τα κατερχόμενα.
Τα ανερχόμενα ήταν ελεύθερα και πριν.
Αύριο γιορτάζει και η Δικέφαλη Ελληνική Πολιτεία.
Το ένα κεφάλι, αποφασίζει τους χαρακτηρισμούς των μνημείων.
Το άλλο, τα αποχαρακτηρίζει.
Είναι τελείως ανεξάρτητα μεταξύ τους.
Ή μάλλον όχι. Τα συνδέει μια πολύ λεπτή κλωστή.
Κάποτε την έλεγαν υποκρισία.
Τώρα βαφτίστηκε Πολιτική Σκοπιμότητα.
Στις γιορτές κάνουν δώρα.
Εγώ όμως, τι μπορώ να κάνω;
Έχω μια φωτογραφία παλιά.
Δείχνει τη Βασιλική Πύλη της Κέρκυρας.
Ο Δήμαρχος θέλει να την γκρεμίσει.
Έξι πολίτες ανέβηκαν με μια μεγάλη σκάλα.
Θέλουν να διαμαρτυρηθούν για τα σχέδια της κατεδάφισης.
Τους ξέρω αυτούς τους πολίτες.
Τον κύριο Ιάκωβο Πολυλά. Από τα γυμνασιακά μου.
Πήρε το έργο του Σολωμού στους ώμους του. Το πέρασε απέναντι, στην όχθη της αναγνώρισης.
Για να έχει η πατρίδα μου Εθνικό ποιητή. Για να έχει Εθνικό Ύμνο. Όταν ο Πολυλάς ανέβηκε στη σκάλα αυτή, ήταν ήδη εξήντα πέντε χρονών.
Αισθανόταν όμως πως είχε χρέος να διαμαρτυρηθεί έμπρακτα στους Δημοτικούς Άρχοντες της Κέρκυρας.
Ζήτησε σεβασμό για τα μνημεία της πόλης του.
Δίπλα του ένας άλλος πνευματικός άνθρωπος. Ο ποιητής Λορέντζος Μαβίλης.
Στην έκτη Δημοτικού μας τον εγνώρισε ο δάσκαλός μας.
Κρέμασε μια φωτογραφία στον πίνακα της τάξης. Σωριασμένος ο ποιητής στον Δρίσκο έξω από τα Γιάννενα. Νοέμβρης 1912 λίγες μέρες πριν την απελευθέρωση της πόλης. Πενήντα τριών χρόνων, εθελοντής, όπως και στους προηγούμενους πολέμους στην Κρήτη και στην Ήπειρο.
Ο δάσκαλος έγραψε δίπλα στη φωτογραφία τα τελευταία του λόγια: "Δεν περίμενα από την πατρίδα μου, να μου κάνει τέτοια μεγάλη τιμή, να πεθάνω για χάρη της...".
Τέτοιοι άνθρωποι ήταν οι ακτιβιστές της Κέρκυρας.
Έλεγαν, ότι αν ο κόσμος ταξίδευε θα μάθαινε...
Θα γνώριζε πλέον, ότι εκατοντάδες πόλεις στην Ευρώπη ζουν μια σύγχρονη ζωή χωρίς να βλάψουν ούτε ένα μνημείο τους.
Δυστυχώς έκαναν λάθος.
Σήμερα όλοι ταξιδεύουμε. Χαιρόμαστε τα ξένα Ιστορικά Κέντρα.
Θαυμάζουμε αλλά δεν αισθανόμαστε.
Ίσως γιατί κοιτάζουμε το ρολόϊ μας.
Τι ώρα θ' ανοίξουν τα μαγαζιά;
Γιατί πρέπει να ψωνίσουμε.
Ξεχειλίζουν τα ντουλάπια σε λεωφορεία και αεροπλάνα από τα ψώνια μας.
Εμείς γυρίζουμε άδειοι. Άδειοι από αισθήματα. Άδειοι από νοήματα.
Χθες ήταν Ψυχοσάββατο. Αύριο είναι της Κατάχωσης των Μνημείων.
Τι να προσφέρεις σε μια Κατάχωση; Να είχα τρία εξαπτέρυγα.
Θα έμπαιναν μπροστά στις μπουλντόζες. Συμβολικά.
Να της αφιερώσω ένα υπηρεσιακό σημείωμα όπως παλιά;
Δεν είμαι όμως πια στην Υπηρεσία.
Θα δανεισθώ ένα ξένο, από την υπόθεση της Κέρκυρας.
Είναι λίγο παλιό, γράφτηκε το 1887. Είναι όμως πιο μπροστά από την συνείδηση της εποχής μας.
Παρουσιάζεται σε ελεύθερη μετάφραση από το αρχικό κείμενο που είχε γραφεί σε αρχαΐζουσα καθαρεύουσα:
"Προς τον κ. Δήμαρχο Κερκυραίων
Με το υπ' αριθ. 935/6 Ιουνίου έγγραφό Σας ορίσθηκα μέλος της Επιτροπής στην οποία ανατέθηκε η γνωμοδότηση για την αξία της Βασιλικής Πύλης.
Σχετικά με το αντικείμενο αυτό πιστεύω ότι το Δημοτικό Συμβούλιο Κερκυραίων είχε χρέος, όχι μόνον να μη ψηφίσει αλλά ούτε να συζητήσει ποτέ την καταστροφή του μνημείου.
Το μνημείο αυτό, που είναι το σπουδαιότερο από την περίοδο της ενετοκρατίας, συνετέλεσε τα μέγιστα για να μην πέσει η Κέρκυρα στην πολιορκία του 1717 στον σκληρότερο των ζυγών (ομιλεί για την δίμηνη πολιορκία από τους Τούρκους που έληξε με την ήττα των πολιορκητών).
Πιστεύω επίσης ότι η Δημοτική Αρχή έχει καθήκον να μη παραμελεί το μνημείο ούτε να το εγκαταλείπει στη φθορά.
Αντίθετα έχει χρέος να το διατηρεί, να το προφυλάγει και να το αναδεικνύει με τις αναγκαίες επισκευές και καλλωπισμούς.
Εν Κερκύρα
17 Ιουλίου 1887
Ευπειθέστατος
Μάρκος Θεοτόκης

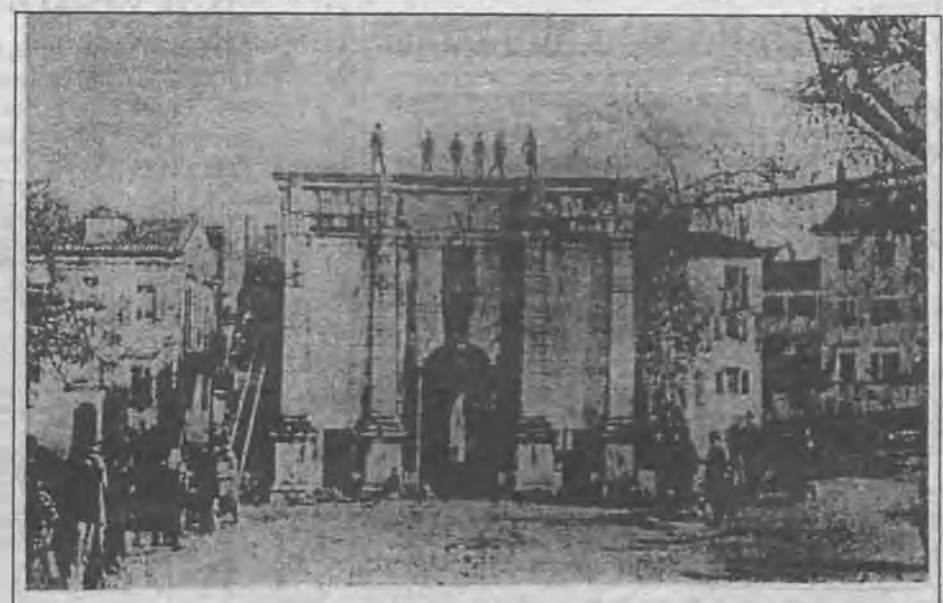

1) *Ο γνωστός γιά τό κριτικό, μεταφραστικό καί ποιητικό του έργο Ίάκωβος Πολυλάς (1825 - 1896) καί ό ποιητής καί μεγάλος πατριώτης Λορέντζος Μαβίλης (1860 - 1912), άνεβασμένοι μέ ξύλινη σκάλα, μαζί μέ άλλους Κερκυραίους, έπάνω στήν Porta Reale (βασιλική πύλη), τή σπουδαιότερη πύλη τών όχυρώσεων τής Κέρκυρας, διαμαρτύρονται, τό χειμώνα τού 1890, γιά τή σχεδιαζόμενη άπό τή Δημοτική Άρχή κατεδάφισή της.*



(Φ. 2) Ο ΠΟΙΗΤΗΣ ΝΕΚΡΟΣ ΣΤΟ ΔΡΙΣΚΟ 26 ΝΟΕΜΒΡΙΟΥ 1912

Επιστολή στο "Λαό"

ΝΑΙ ΔΗΜΑΡΧΕ!

Κ. Δ/ντά

Η αμφιδρόμηση της οδού Μητροπόλεως δεν είναι στείρα προεκλογική δέσμευση του Δήμαρχου κ. Σκουμπόμπουλου, όπως θέλουν τώρα κάποιοι να το παρουσιάσουν, αλλά ένα έργο που θα επαναφέρει την πόλη μας στην γνώριμη λειτουργική μορφή της.

Ήταν εγωιστική η ιδέα με πέντε πέτρες να θελήσουμε να γράψουμε ιστορία σε βάρος καταστημαρχών οδηγών και περιοίκων, όπως εγωιστικό ήταν να διώξουμε τέσσερα σχολεία από το κέντρο και στη θέση τους να αναγείρουμε ένα πολυτελές δημαρχείο χωρίς καμία εργονομία για τον πολίτη που για να το προσεγγίσει με το Ι.Χ. του, πρέπει απαραίτητα να πληρώσει το παρκάρισμα.

Δεν είναι μόνο η ταλαιπωρία των οδηγών που έφερε η μονοδρόμηση αλλά η συστηματική δαπάνη σε καύσιμα και το σπουδαιότερο το χάος για τον επισκέπτη.

Κατάντησε η Βέροια μια αφιλόξενη πόλη που έπρεπε ο μουσαφίρης ή να ταλαιπωρηθεί αφάνταστα ή να πας να τον παραλάβεις από τον Περιφερειακό και να τον ξαναπάς κατά την αναχώρηση του.

Πριν γίνει η εκταφή αυτών των πλακών δεν ήταν άραγε η Βέροια αρχαία πόλη; Τίποτα άλλο δεν είχε να επιδείξει; Ας είμαστε λίγο σοβαροί!

Μικροπολιτικοί λόγοι ας μη μας οδηγούν σε σπασμωδικές κινήσεις με αληθοφανή επιχειρήματα γιατί απλά δεν μας παίρνουν στα σοβαρά!

Πολύ καλά το σχεδίασε ο Δήμαρχος και πιστεύω να το εκτελέσει με την ταχύτητα και την αποφασιστικότητα που έγινε και το έργο της Πανεπιστημιακής Σχολής. Μην θολώνουμε τα νερά. Η σίγουρη στατιστική ήταν οι Δημοτικές εκλογές που μαθηματικά απέδειξαν πως η μεγάλη μερίδα των Βεροιωτών θέλει την αμφιδρόμηση.

Είναι δείγμα ωριμότητας να λέμε μπράβο στον αντίπαλό μας για ότι καλό κάνει ώστε να είναι άξιες προσοχής οι όποιες διαφωνίες μας!

Εδώ λέμε: Ναι Δήμαρχε, προχώρα!

Θεόδωρος Δ.Χρυσοχόος

ΠΡΟΣΚΛΗΣΗ

Το Τμήμα Νέων του Συλλόγου Βλάχων Βέροιας προσκαλεί τη νεολαία και όσους αισθάνονται νέοι στο παραδοσιακό γλέντι νεολαίας, που θα γίνει στο παραδοσιακό γλέντι νεολαίας, που θα γίνει την Πέμπτη 24 Μαρτίου 2005 και ώρα 21.30 στο "ΑΡΧΟΝΤΙΚΟ", Ιεραρχών 7, πίσω από τη Μητρόπολη της Βέροιας. Τιμή πρόσκλησης εφτά (7) ευρώ.

Όσοι ενδιαφέρονται για προσκλήσεις παρακαλούνται να απευθυνθούν στα τηλέφωνα: τηλ. 6972873576-6973797517

ΤΗΝ ΤΡΙΤΗ 22 ΜΑΡΤΙΟΥ ΣΤΟ ΛΥΚΕΙΟ ΜΕΛΙΚΗΣ

Ομιλία για την διατροφή και την ανάπτυξη των εφήβων

Την Τρίτη 22 Μαρτίου στις 12:30 μ.μ. θα πραγματοποιηθεί στο αμφιθέατρο του Ενιαίου Λυκείου Μελίκης διάλεξη-συζήτηση με τη βοήθεια οπτικοακουστικών μέσων, με θέμα: "Διατροφή και ανάπτυξη εφήβων".

Εισηγήτρια θα είναι η κ. Πατσαρίκα Βίβιαν, κλινική Διαιτολόγος-Διατροφολόγος, απόφοιτος του Χαροκοπείου Πανεπιστημίου Αθηνών, η οποία διδάσκει το μάθημα της οικιακής οικονομίας στο Γυμνάσιο Μελίκης.

ΕΝ ΟΨΕΙ ΤΗΣ ΠΑΓΚΟΣΜΙΑΣ ΗΜΕΡΑΣ ΠΟΙΗΣΗΣ

Αύριο συνάντηση Ναουσαίων ποιητών

Συνάντηση Ναουσαίων που ασχολούνται με την ποίηση και έχουν εκδώσει τουλάχιστον μία ποιητική συλλογή, διοργανώνει ο Δημοτικός Πολιτιστικός Οργανισμός Νάουσας, τη Δευτέρα 21 Μαρτίου στις 7.30 το απόγευμα, στη Δημοτική Βιβλιοθήκη.

Στόχος αυτής της επαφής είναι η διοργάνωση εκδηλώσεων αναφορικά με την ποίηση, με σκοπό τη γνωριμία του αναγνωστικού κοινού με την τέχνη της ποίησης και τους δημιουργούς της.

Η συνάντηση θα πραγματοποιηθεί με αφορμή τον εορτασμό της Παγκόσμιας Ημέρας Ποίησης, όπως έχει οριστεί η 21η Μαρτίου, που σηματοδοτεί την έναρξη της Άνοιξης (Εαρινή Ισημερία)

ΑΠΟ ΤΗΝ ΙΕΡΑ ΜΗΤΡΟΠΟΛΗ

Πασχαλινή εκδρομή στους Αγιους Τόπους για την Μεγάλη Εβδομάδα

Φέτος το Πάσχα η Ιερά Μητρόπολις Βεροίας, Ναούσης και Καμπανίας διοργανώνει μεγάλη 10ήμερη προσκυνηματική εκδρομή στους Αγίους Τόπους, από τη Μεγάλη Δευτέρα μέχρι και την Τετάρτη της Διακαινησίμου.

Αποτελεί ευκαιρία, για όσους επιθυμούν, να λάβουν μέρος σε όλες τις κατανυκτικές Ακολουθίες της Μεγάλης Εβδομάδας μέσα στον πανίερο Ναό της Αναστάσεως. Στον φυσικό τόπο όπου διαδραματίστηκε το θείο Πάθος του Κυρίου και η λαμπροφόρος Ανάστασή Του. Και ακόμη να μετέχουν στην μεγαλοπρεπή τελετή του Αγίου Φωτός και της Αναστάσεως.

Παράλληλα με τις ιερές Ακολουθίες θα πραγματοποιηθούν επισκέψεις σε όλα τα προσκυνήματα του Ελληνορθόδοξου Πατριαρχείου Ιεροσολύμων.

Περισσότερες πληροφορίες και εγγραφές στο βιβλιοπωλείο "ΠΑΥΛΕΙΟΣ ΛΟΓΟΣ" Βενιζέλου 29 τηλ. 23310 20951 ώρες καταστημάτων, καθώς και στο Γραφείο Τύπου της Ιεράς Μητροπόλεως τηλ. 23310 72317 ώρες γραφείου.

Για την συμμετοχή στην Πασχαλινή προσκυνηματική εκδρομή στους Αγίους Τόπους τηρείται αυστηρά σειρά προτεραιότητας.

Δημοτική Βιβλιοθήκη Βέροιας

40ΝΘΗΜΕΡΟ ΜΝΗΜΟΣΥΝΟ

Τελούμε σήμερα Κυριακή 20 Μαρτίου 2005 στον Ιερό Ναό Γεννήσεως Σωτήρος Κρύας Βρύσης 40ΝΘΗΜΕΡΟ ΜΝΗΜΟΣΥΝΟ για την ανάπαυση της ψυχής του αγαπημένου μας συζύγου, πατέρα, παππού

ΔΗΜΗΤΡΙΟΥ ΜΗΤΣΑΝΗ

και καλούμε όλους όσους τιμούν τη μνήμη του να προσέλθουν και να ενώσουν μαζί μας τις δεήσεις τους προς το Θεό.

Η σύζυγος
Τα παιδιά
Τα εγγόνια

**Δεξίωση θα γίνει στην ταβέρνα "Πάντσος"*

40ΝΘΗΜΕΡΟ ΜΝΗΜΟΣΥΝΟ



Τελούμε σήμερα Κυριακή 20 Μαρτίου 2005 στον Ιερό Ναό Μητροπόλεως Βέροιας 40ΝΘΗΜΕΡΟ ΜΝΗΜΟΣΥΝΟ για την ανάπαυση της ψυχής της αγαπημένης μας μητέρας, γιαγιάς και θείας

ΕΥΔΟΞΙΑΣ ΣΤΕΡ. ΤΣΙΑΚΤΑΝΗ (ΠΡΟΣΚΥΝΗΤΡΙΑΣ)

και καλούμε όλους όσους τιμούν τη μνήμη της να προσέλθουν και να ενώσουν μαζί μας τις δεήσεις τους προς το Θεό.

Τα παιδιά
Τα εγγόνια
Τα δισέγγονα
Τα ανήψια
Οι λοιποί συγγενείς

**Δεξίωση θα γίνει στην αίθουσα δεξιώσεων της "Ελλάς"*

Θεία Λειτουργία στην Ι.Μ. Παναγίας Δοβρά



Ο Σύλλογος Αγιογράφων & φίλων Βυζαντινής τέχνης "Γ. ΚΑΛΛΙΕΡΓΗΣ" καλεί τα μέλη και τους φίλους του συλλόγου να συμμετάσχουν στη θεία λειτουργία και στην αρτοκλασία που θα γίνει την Κυριακή της Ορθοδοξίας 20-3-05 το πρωί στην Ι.Μ. Παναγίας Δοβρά.

Ομιλία του Μητροπολίτη για την "συντριβή των ειδώλων"



Εκδήλωση - ομιλία διοργανώνουν οι Σύλλογοι της Χριστιανικής Ενωσης και της "ΓΕΧΑ" Βέροιας σήμερα Κυριακή 20 Μαρτίου στις 11.30 π.μ. στην αίθουσα του Συλλόγου τους. Κεντρικός ομιλητής θα είναι ο Μητροπολίτης Βέροιας, Νάουσας και Καμπανίας, ο οποίος θα αναπτύξει το θέμα: "Η συντριβή των ειδώλων".

Ιερός Ναός Αγ. Γεωργίου Κρεβατάς Βέροιας

Πρόγραμμα Ιερών Ακολουθιών

Μάρτιος του έτους 2005

Κυριακή 20-3 2005 7.30π.μ. Α) Κυριακή - Νηστεία. Θεία Λειτ.
Παρασκευή 25-3 2005 7.30π.μ. Θεία Λειτουργία. Ο Ευαγγελισμός
Παρασκευή 25-3 2005 7.00μ.μ. Β) Χαιρετισμοί
Σάββατο 26-3 2005 6.00μ.μ.,
Κυριακή 27-3 2005 7.30π.μ. Β΄ Νηστεία Κυριακή. Θεία Λειτουργία

Ιερός Ναός Αγίας Τριάδος, Πανοράματος Βέροιας

Πρόγραμμα Ιερών Ακολουθιών
Κυριακή 20 Μαρτίου (ΟΡΘΟΔΟΞΙΑΣ)

Όρθρος Θ. Λειτουργία 7:30 πρωί
Λιτάνευση Ιερών Εικόνων πέριξ Ιερού Ναού 10:30 πρωί.

Η κίνηση του Μητροπολίτη

Το πρόγραμμα κίνησης του Μητροπολίτου μας κ. Παντελεήμονος για τις ερχόμενες ήμερες έχει ως εξής:

Την Κυριακή 20 Μαρτίου το πρωί ο Μητροπολίτης μας κ. Παντελεήμων θα λειτουργήσει στον Ιερό Ναό Αγίου Δημητρίου Ναούσης, όπου θα χοροστατήσει ατή Δοξολογία για την έναρξη του απελευθερωτικού αγώνα ατή Νάουσα το 1822.

Την Κυριακή 20 Μαρτίου στις 11:30 το πρωί ο Μητροπολίτης μας κ. Παντελεήμων θα αναπτύξει εόρτια ομιλία στην αίθουσα της ΓΕΧΑ με θέμα "Η συντριβή των ειδώλων".

Την Κυριακή 20 Μαρτίου στις 6:00 το απόγευμα ο Μητροπολίτης μας κ. Παντελεήμων θα χοροστατήσει στον Κατανυκτικό Εσπερινό στον Ιερό Ναό Αγίου Αντωνίου, Πολιούχου Βεροίας, όπου στη συνέχεια θα ομιλήσει ο Οσιολογιώτατος Μοναχός π. Μωυσής Αγιορείτης με θέμα: "Πνεύμα αργολογίας μη μοι δος".

Τη Δευτέρα 21 Μαρτίου το πρωί ο Μητροπολίτης μας κ. Παντελεήμων θα τελέσει τη θεία λειτουργία των Προηγιασμένων στον Ιερό Ναό Αγίου Γεωργίου Αγγελοχωρίου Ειοηνουπόλεως,

Τη Δευτέρα 21 Μαρτίου στις 6 το απόγευμα ο Μητροπολίτης μας κ. Παντελεήμων θα χοροστατήσει στην ακολουθία του Μεγάλου Αποδείπνου και έπειτα στα πλαίσια των εσπερινών ομιλιών θα αναπτύξει την ομιλία του στον Ιερό Ναό του Αγίου Αντωνίου τον Βεροιέως.

Την Τρίτη 22 Μαρτίου το πρωί ο Μητροπολίτης μας κ. Παντελεήμων θα τελέσει τη θεία λειτουργία των Προηγιασμένων στον Ιερό Ναό Αγίου Γεωργίου Γεωργιανών.

Την Τρίτη 22 Μαρτίου στις 6 το απόγευμα ο Μητροπολίτης μας κ. Παντελεήμων θα τελέσει Ιερόν Ευχέλαιον στον Ιερό Ναό Αγίου Γεωργίου Δήμου Δοβρά.

Την Τετάρτη 23 Μαρτίου το πρωί ο Μητροπολίτης μας κ. Παντελεήμων θα τελέσει τη θεία λειτουργία των Προηγιασμένων Δώρων στον Ιερό Ναό Αγίου Γεωργίου στο Σταυρό.

Την Τετάρτη 23 Μαρτίου στις 6 το απόγευμα ο Μητροπολίτης μας κ. Παντελεήμων θα χοροστατήσει στην ακολουθία του Μεγάλου Αποδείπνου και έπειτα στα πλαίσια των εσπερινών ομιλιών θα αναπτύξει την ομιλία του στον Ιερό Ναό του Αγίου Μηνά στη Νάουσα.

Την Πέμπτη 24 Μαρτίου το πρωί ο Μητροπολίτης μας κ. Παντελεήμων θα τελέσει την θεία λειτουργία των Προηγιασμένων Δώρων στον Ιερό Ναό Προφήτου Ηλιού στο Άνω Ζερβοχώρι.

Την Πέμπτη 24 Μαρτίου στις 6 το απόγευμα θα χοροστατήσει στον Πανηγυρίζοντα Ιερό Ναό Ευαγγελισμού της Θεοτόκου στη Νάουσα.

Την Παρασκευή 25 Μαρτίου, εορτή του Ευαγγελισμού της Θεοτόκου, ο Μητροπολίτης μας κ. Παντελεήμων θα τελέσει τη θεία λειτουργία στον Ιερό Ναό Αγίου Αντωνίου Πολιούχου Βεροίας και θα χοροστατήσει στη Δοξολογία για την Ελληνική Επανάσταση του 1821.

Ομιλία του Μοναχού π. Μωϋσή Αγιορείτη

ΚΑΙ ΕΚΔΗΛΩΣΗ ΓΙΑ ΤΟΝ ΠΑΪΣΙΟ

Από την Ιερά Μητρόπολη Βέροιας και Νάουσας ανακοινώνεται ότι:

Σήμερα Κυριακή 20 Μαρτίου στις 6 το απόγευμα στον Ιερό Ναό Αγίου Αντωνίου, Πολιούχου Βεροίας, στον Κατανυκτικό Εσπερινό θα χοροστατήσει ο Σεβασμιώτατος Μητροπολίτης μας κ. Παντελεήμων και στη συνέχεια θα ομιλήσει ο Οσιολογιώτατος Μοναχός π. Μωυσής Αγιορείτης, αναπτύσσοντας το θέμα: Πνεύμα αργολογίας μη μοι δος.

Η Ιερά μας Μητρόπολη διοργανώνει τιμητική εκδήλωση για επί τη συμπληρώσει δέκα χρόνων από την κοίμηση του Οσίου και Θεοφόρου πατρός ημών Παϊσίου του Αγιορείτου. Η εκδήλωση θα πραγματοποιηθεί στη Βέροια στον Χώρο Τεχνών τη Δευτέρα 21 Μαρτίου στις 7 το απόγευμα. Ομιλητής θα είναι ο Οσιολογιώτατος Μοναχός Μωυσής Αγιορείτης με θέμα: Γέρων Παΐσιος Αγιορείτης 1924-1994.

Ιερός Ναός Αγίου Αθανασίου ΚΟΙΜΗΤΗΡΙΑ ΒΕΡΟΙΑΣ

ΠΡΟΓΡΑΜΜΑ
ΙΕΡΩΝ ΑΚΟΛΟΥΘΙΩΝ

ΨΥΧΟΣΑΒΒΑΤΟ 19 ΜΑΡΤΙΟΥ 2005

"Μνήμη του δια κολλύβων θαύματος του μεγαλομάρτυρος Θεοδώρου του Τήρωνος".

Όρθρος - Θ. Λειτουργία-Μνημόσυνα 7.15-9.30 πρωί.

Με εντολή του Σεβασμιωτάτου Μητροπολίτου μας κ.κ. Παντελεήμονος, και για την γρήγορη εξυπηρέτηση των πιστών, όλοι οι Ιερείς της πόλεως Βεροίας και πέριξ χωρίων θα ευρίσκονται στα Κοιμητήρια μετά της 9.30 το πρωί, που θα τελειώσουν την Θ. Λειτουργία στους Ναούς τους.

ΚΥΡΙΑΚΗ 20 ΜΑΡΤΙΟΥ (ΤΗΣ ΟΡΘΟΔΟΞΙΑΣ)

Όρθρος - Θεία Λειτουργία 7.30 - 10.30 πρωί

Λιτάνευση Ιερών Εικόνων πέριξ Ι. Ναού 10.30 πρωί.

Ιερές Ακολουθίες της Μεγάλης Σαρακοστής για νέους και εργαζόμενους

Από την Ιερά Μητρόπολη Βέροιας και Νάουσας ανακοινώνεται ότι θα τελεστεί και κατά τη φετινή Μεγάλη Σαρακοστή η δεύτερη (βραδινή) ακολουθία των Χαιρετισμών της Παναγίας, για την εξυπηρέτηση των νέων και των εργαζομένων, που δεν μπορούν να εκκλησιαστούν κατά την απογευματινή ακολουθία, που αρχίζει στις 7:00 μ.μ. Έτσι, λοιπόν, η δεύτερη (βραδινή) ακολουθία των Χαιρετισμών θα τελείται κάθε Παρασκευή βράδυ, σύμφωνα με το παρακάτω πρόγραμμα:**Στη Βέροια:**

Ιερός Ναός Υπαπαντής του Χριστού 8:00-9:30 μ.μ.

Ιερός Ναός Αγίων Αναργύρων 9:00-10:30 μ.μ.

Ιερός Ναός Αγίου Σάββα Κυριωτίσσης 9:00-10:30 μ.μ.

Ιερός Ναός Αγίας Παρασκευής 9:00-10:30 μ.μ.

Ιερός Ναός Παναγίας Δεξιάς 9:00-10:30 μ.μ.

Στη Νάουσα:

Ιερός Ναός Τιμίου Προδρόμου (μέσα Πρόδρομος) 9:00-10:30 μ.μ.

Στην Αλεξάνδρεια:

Ιερός Ναός Αγίου Αλεξάνδρου: 8:30-10:00 μ.μ.

Επίσης, υπενθυμίζεται ότι στη Βέροια κάθε Κυριακή στις 10:30 - 12:00 τελείται θ. λειτουργία, για τη διευκόλυνση των μητέρων με μικρά παιδιά, των νέων, των εργαζομένων και όσων άλλων αδυνατούν να εκκλησιαστούν νωρίτερα.

Η θ. λειτουργία τελείται στον Παλαιό Ιερό Ναό Αγίων Αναργύρων.

Κοινωνικά

ΓΑΜΟΙ

Από 15 έως 16 Μαρτίου 2005 στο Ληξιαρχείο Βέροιας δηλώθηκαν οι παρακάτω γάμοι:

-Γεώργιος Μάστωρας του Κων/νου και Πηνελόπη Χατζησάββα του Θωμά
-Θεόφιλος Λαμπρίδης του Γεωργίου και Δήμητρα Κυδωνάκη του Κων/νου
-Λάζαρος Τουλκερίδης του Ηλία και Αικατερίνη Κούλη του Κων/νου

ΘΑΝΑΤΟΙ

Από 15 έως 18 Μαρτίου 2005 στο Ληξιαρχείο Βέροιας δηλώθηκαν οι εξής θανάτοι:

-Ανέστης Κυνηγόπουλος του Κυριάκου ετών 79
-Γεωργία Τραχανίδου χα Στεργίου ετών 72
-Κων/νος Θώμος του Δημητρίου ετών 48
-Ζαφειρώ Δαγδελένη συζ. Ιωάννη ετών 73
-Αναστασία Κοτρίδου χα Παντελή ετών 83
-Νικόλαος Γκούμας του Ιωάννη ετών 36
-Ευάγγελος Χατζηγεωργίου του Παναγιώτη ετών 68

ΓΕΝΝΗΣΕΙΣ

Από 15 έως 18 Μαρτίου 2005 στο Ληξιαρχείο Βέροιας δηλώθηκαν οι παρακάτω γεννήσεις

ΚΟΡΙΤΣΙΑ

-Αικατερίνη Πολυζοπούλου συζ. Χαράλαμπου Ηλιάδη
-Τάνια Βασίλεβα συζ. Αθανασίου Μαυρίδη
-Ανεσία Παπαδοπούλου συζ. Ιωάννη Τεκερίδη
-Αναστασία Ανάστου συζ. Διονυσίου Κολέτσα
-Αναστασία - Ειρήνη Ευθυμιάδου συζ. Κων/νου Πατρίκα
-Ευαγγελία Φουδούλη συζ. Τραϊανού Αντωνίου
-Ευαγγελία Ντούφα συζ. Χρήστου Αντωνίου

ΑΓΟΡΙΑ

-Σοφία Μαστρογιαννίδου συζ. Δημοσθένη Μαυρίδη
-Ευαγγελία Σκουλαριώτη συζ. Αθανασίου Πουρλίδα
-Αικατερίνη Ρουκά συζ. Γεωργίου Πρατσουλάκη
-Νεβριέ Κιπτή συζ. Φεζή Μεχμέτογλου Καραλή
-Ευαγγελία Τσιτάκη συζ. Δημητρίου Σιακαβάρα
-Αννα Κουφίδου συζ. Ανδρέα Ταγκαλίδη
-Κυριακή Συμεωνίδου συζ. Δημητρίου Καλπακίδη
-Θεοδώρα Τουνουσίδου συζ. Αγγελου Μπεκιαρίδη
-Χρυσάνθη Μίσσιου συζ. Ιωάννη Παπαδόπουλου
-Αλέκα Μαυρίδου συζ. Σάββα Τοπαλίδη

Δημοτική Κεντρική Βιβλιοθήκη Βέροιας

ΑΥΡΙΟ ΔΕΥΤΕΡΑ 21 ΜΑΡΤΙΟΥ

Συνεδριάζει στη Βέροια το Δημοτικό Συμβούλιο

Με 28 θέματα συνεδριάζει αύριο Δευτέρα 21 Μαρτίου το Δημοτικό Συμβούλιο Βέροιας στις 8.00 μ.μ. Η ημερήσια διάταξη έχει ως εξής:



-Σφράγιση ή μη κατ/τος υγειονομικού ενδιαφέροντος του Νικολάου Γραμματικού.

-Σφράγιση ή μη κατ/τος υγειονομικού ενδιαφέροντος του Ηλία Μαστορίδη.

-Σφράγιση ή μη κατ/τος υγειονομικού ενδιαφέροντος του Αντωνίου Καζάνα.

-Σφράγιση ή μη κατ/τος υγειονομικού ενδιαφέροντος του Κυριάκου Βασιλειάδη.

-Επί αιτήσεως κληρονόμων Δημητρίου Φωτιάδη για παραχώρηση κοινόχρηστης δημοτικής έκτασης.

-Επί αιτήσεως Παναγιώτη Γώτα για παραχώρηση κοινόχρηστης δημοτικής έκτασης.

-Επί αιτήματος Πανημαθιακού Αθλητικού Συλλόγου Καράτε για οικονομική ενίσχυση.

-Επί αιτήματος Μορφωτικού Γυμναστικού Συλλόγου "Ο Προμηθέας" για οικονομική ενίσχυση.

-Επί αιτήματος Αναπτυξιακού Στεγαστικού Συνεταιρισμού Διαχείρισης Περιφερειακής Αγοράς Ν. Ημαθίας για μελέτη τροπ/σης Γ.Π.Σ. στην περιοχή Σιδηροδρομικού Σταθμού (Α.Τ. 795).

-Εγκριση ή μη τροπ/σης της σύμβασης μεταξύ του Δήμου και του Α.Π.Θ. για καταγραφή και συστηματοποίηση του δωρηθέντος αρχείου του καθηγητή Ν. Μουτσόπουλου.

-Παραλαβή γεωτεχνικής έρευνας και μελέτης του εδάφους θεμελίωσης για την κατασκευή του 7ου & 11ου Δημοτικού Σχολείου.

-Επί εισηγήσεως Τ.Σ. Καστανιάς για χορήγηση συναίνεσης διενέργειας ερευνητικών εργασιών εντοπισμού μαρμάρου στον Σταύρο Ταγγίδη.

-Επί εισηγήσεως Τ.Σ. Καστανιάς για χορήγηση συναίνεσης έκδοσης άδειας εκμετάλλευσης λατομείου μαρμάρων από την εταιρεία "Λευκά Μάρμαρα Βέροιας Ε.Π.Ε.".

-Εγκριση ή μη τροπ/σης συστατικής πράξης της δημοτικής επιχείρησης τεχνικών έργων "Ο ΗΦΑΙΣΤΟΣ".

-Εγκριση ή μη τροπ/σης συστατικής πράξης της δημοτικής επιχείρησης "Δημοτικό Περιφερειακό Θέατρο Βέροιας".

-Εγκριση ή μη Εσωτερικού Κανονισμού Υπηρεσιών της δημοτικής επιχείρησης Επικοινωνίας, Πληροφόρησης, Δημοσιότητας "ΙΡΙΣ".

-Εγκριση ή μη Κανονισμού Διαχείρισης της δημοτικής επιχείρησης Επικοινωνίας, Πληροφόρησης, Δημοσιότητας "ΙΡΙΣ".

-Καθορισμός ύψους προστίμου σε παραβάτες αυθαίρετης διαφήμισης.

-Έγκριση ή μη διόρθωσης και διαγραφής βεβαιωθέντων ποσών από χρηματικούς καταλόγους του Δήμου.

-Εγκριση σύναψης δανείου από πιστωτικό ίδρυμα.

-Τροπ/ση προϋπολογισμού και τεχνικού προγράμματος Δήμου έτους 2005.

-Εγκριση ή μη λύσης της μίσθωσης δημοτικού ακινήτου στο Δ.Δ. Άμμου.

-Εγκριση ή μη συνδιοργάνωσης εκδήλωσης με το Ωδείο Φίλιππος Βέροιας.

-Εγκριση ή μη συνδιοργάνωσης εκδήλωσης με το γραφείο Τ.Ε.Ε. της Δ/θμιας Εκπαίδευσης Ν. Ημαθίας και κάλυψης μέρους των σχετικών δαπανών.

-Εγκριση ή μη τροπ/σης απόφασης Δ.Σ. για αντικατάσταση μελών σχολικής επιτροπής.

-Γνωμοδότηση για τροπ/ση προϋπολογισμού του Β΄ Βρεφ/κού Σταθμού Δήμου Βέροιας.

-Έγκριση ή μη 1ου Α.Π.Ε. (Τακτοποιητικού) και διάθεσης απροβλέπτων δαπανών του έργου "Κατασκευή εορταστικού φωτισμού πόλης".

-Έγκριση ή μη 1ου Α.Π.Ε. (Τακτοποιητικού) και διάθεσης απροβλέπτων δαπανών του έργου "Συντήρηση και επισκευή φωτισμού πάρκων και παιδικών χαρών".

ΑΠΟ ΤΟ ΟΡΑΤΟ ΣΤΟ ΑΟΡΑΤΟ: ΥΠΕΡΒΑΣΗ ΔΙΑ ΤΗΣ ΠΙΣΤΕΩΣ

(Κυριακή Ορθοδοξίας 20 Μαρτίου 2005)

"πιστεύεις; Μείζω τούτων όψει" (Ιωάν. 1,51)



Γράφει ο Αρχιμ. Γεώργιος Χρυσοστόμου Πρωτοσυγκέλλος Ι. Μ. Βέροιας

Η πρώτη Κυριακή των Νηστειών της Μεγάλης Σαρακοστής του Πάσχα, είναι γνωστή και ως Κυριακή της Ορθοδοξίας. Στο ευαγγελικό ανάγνωσμα της ημέρας ο Ευαγγελιστής Ιωάννης κάνει λόγο για το βίωμα της προσωπικής συνάντησης του κάθε ανθρώπου με τον Χριστό.

"Μείζω τούτων όψει". Την αρχική επιφυλακτικότητα και δυσπιστία του Ναθαναήλ, μετά την πρώτη συνάντηση του με τον Ιησού, διαδέχεται η πεποίθηση ότι Αυτός είναι ο αναμενόμενος Μεσσίας. Η πίστη ότι ο Χριστός δεν είναι απλά και μόνο ένας ελκυστικός διδάσκλαλος ηθικής, αλλά ο Σωτήρας και Λυτρωτής του κόσμου, δεν αποτελεί προϊόν λογικής διεργασίας, είναι καρπός προσωπικού βιώματος. Και ένα τέτοιο βίωμα δεν συνδέεται τόσο με τη γνώση, που παρέχει ή σωματική αίσθηση, όσο με την πίστη.

Η Κυριακή της Ορθοδοξίας είναι συνδεδεμένη και με την προσκύνηση των ιερών εικόνων. Διατρανώνουμε την προσήλωσή μας στην Ορθοδοξία, προσκυνώντας ευλαβικά την άχραντη εικόνα του Κυρίου και τις μορφές της Θεοτόκου και των Αγίων.

"Μείζω τούτων όψει". Η εικόνα είναι αυτό που συλλαμβάνουν τα μάτια. Εκτός, όμως, από τη σωματική όραση υπάρχει και η πνευματική ενόραση. Πέρα, δηλαδή, από αυτό που βλέπουμε, υπάρχουν και εκείνα που δεν βλέπουμε. Πρόκειται για μια άλλη αίσθηση, που κατορθώνεται δια της πίστεως. Με την προσκύνηση των ιερών εικόνων δεχόμαστε όχι μόνο το κτιστό αλλά και το άκτιστο, όχι μόνο το ορατό αλλά και το αόρατο, όχι μόνο το περιγραπτό αλλά και το απερίγραπτο, όπως αναφέρει χαρακτηριστικά το Συνοδικό της Ορθοδοξίας.

Στις ιερές εικόνες υπάρχει κάτι ανάλογο προς τα συναξάρια. Και αυτό είναι φυσικό, καθώς οι άγιοι ως "εικόνες τινές έμψυχοι της κατά Θεόν πολιτείας, τω μιμήματι των αγαθών έργων πρόκειται", κατά την επιτυχή διατύπωση του Μ.Βασιλείου.

Η βυζαντινή αγιογραφία δεν παριστάνει, αλλά απλά εκφράζει τα θέματά της, όπως και τα συναξάρια δεν εξιστορούν απλά τα γεγονότα της ζωής των Αγίων, αλλά τα εκφράζουν και τα ερμηνεύουν. Δεν αποσκοπούν να περιγράψουν την ιστορική συμβατικότητα, αλλά να προσεγγίσουν την αλήθεια που κρύβεται πίσω από αυτήν. Στις βυζαντινές εικόνες τα πρόσωπα των Αγίων παρουσιάζονται μεταμορφωμένα και σχηματοποιημένα, δηλαδή ενταγμένα στο πλαίσιο κάποιου γενικότερου τύπου, που δεν εκφράζει το φυσικό πρόσωπο του Αγίου αλλά την θεωμένη υπόστασή του, το ίδιο συμβαίνει και στα συναξάρια, όπου προβάλλεται σχηματικά ο άγιος ως σύμβολο του καινού εν Χριστώ ανθρώπου. Αυτό επιδιώκεται με τον τονισμό του παράδοξου και την έξαρση του θαυμαστού στοιχείου της ζωής του. Όπως, λοιπόν οι εικόνες, έτσι και οι βίοι των Αγίων αποσκοπούν στο να υπερβουμε την προσκαιρότητα και τη ματαιότητα της αμεσότητας. Και ενώ οι εικόνες φιλοτεχνούνται με χρώματα και σχήματα, οι βίοι των Αγίων διατυπώνονται με λέξεις και γράμματα. Οι εικόνες διδάσκουν οπτικά, ενώ τα συναξάρια με τον λόγο.

Προσκυνώντας τις ιερές εικόνες, ας προσπαθήσουμε να εμβαθύνουμε στο μυστήριο της πίστεως. Να μην μείνουμε στο ορατά και εξωτερικά στοιχεία. Ας ζητήσουμε από την Παναγία και τους Αγίους να μας κρατούν εδραιωμένους στην Ορθόδοξη πίστη. Ας παρακαλέσουμε να φωτίζεται ο νους μας από την παρουσία του Αγίου Πνεύματος και να καθαρίζεται η καρδιά μας από την αγιαστική του χάρη. Τον μεν Χρστό "ως Θεόν και δεσπότην προσκυνούντες και σέβοντες" την Θεοτόκο δε και τους Αγίους "ως αυτού γνησίους θεράποντες τιμώντες".

ΑΥΡΙΟ ΔΕΥΤΕΡΑ

Συνεδρίαση του Δημοτικού Συμβουλίου Απ. Παύλου

Συνεδριάζει αύριο Δευτέρα 21 Μαρτίου το Δημοτικό Συμβούλιο Αποστόλου Παύλου στις 7.30 μ.μ. με τα παρακάτω θέματα ημερήσιας διάταξης:



1.Λήψη απόφασης ή μη περί συμμετοχής του Δήμου στο πρόγραμμα "ανακύκλωσης" μεταξύ "Ε.Σ.Δ.Α."και "Ε.Ε.Α.Α."

2.Λήψη απόφασης ή μη περί αναθέσεως έργου ταχυμεταφοράς στην υπηρεσία των ΕΛΤΑ "ΠΟΡΤΑ -ΠΟΡΤΑ".

3.Λήψη απόφασης ή μη περί συνεργασίας του Δήμου με εμπορική τράπεζα για εφαρμογή του προγράμματος "Κοινωνία της Πληροφορίας"

4.Λήψη απόφασης ή μη για έγκριση παραλαβής μελετών που εκπονήθηκαν από ιδιώτες μελετητές.

5.Λήψη απόφασης για εκμίσθωση αγροτεμαχίων δ.δ.Λυκογιάννης

6.Λήψη απόφασης ή μη περί αιτήσεων δημοτών

7.Λήψη απόφασης ή μη για ανάθεση στατικής μελέτης Δημαρχείου (Δ.Κ.Κ. άρθ. 269)

8.Λήψη απόφασης ή μη για ανάθεση στατικής μελέτης για ανέγερση προσθήκης Λυκείου Μακροχωρίου (Δ.Κ.Κ. άρθ. 269)

9.Έγκριση ή μη απολογισμών Σχολικών Επιτροπών Δήμου

10.Έγκριση χορήγησης άδειας μουσικής στον Γεώργιο Νάτση στο δ.δ. Μακροχωρίου Αριστοτέλους 157

11.Έγκριση χορήγησης άδειας μουσικής στον Γεώργιο Νάτση στο δ. δ. Μακροχωρίου Αριστοτέλους 111α.

12.Έγκριση χορήγησης άδειας μουσικής στον Κούφα Αργύριο στο δ.δ. Μακροχωρίου Αριστοτέλους 157

13.Έγκριση άδειας μουσικής στον Αργύριο Κούφα στο δ.δ. Μακροχωρίου Αριστοτέλους 125

14.Έγκριση χορήγησης άδειας μουσικής στον Δημήτριο Γκαρίπη στο δ.δ. Μακροχωρίου Αριστοτέλος 165

15.Έγκριση χορήγησης άδειας μουσικής στον Γεώργιο Νάτσο στο δ.δ. Μακροχωρίου Αριστοτέλους 11α

16.Έγκριση χορήγησης άδειας μουσικής στον Γεώργιο Νάτση στο δ.δ. Μακροχωρίου Αριστοτέλους 157

17.Έγκριση παράτασης ή μη ωραρίου στον Αργύριο Κούφα στο δ.δ. Μακροχωρίου Αριστοτέλους 125

18.Έγκριση παράτασης ή μη ωραρίου μουσικής στον Αργύριο Κούφα στο δ.δ. Μακροχωρίου Αριστοτέλους 157

19.Ψήφιση πίστωσης εξόδων μετακίνησης

20.Λήψη απόφασης ή μη περί έκφρασης γνώμης προϋπολογισμού 2005 του Ν.Π. Φιλαρμονική Δήμου Απ. Παύλου

Αύριο συνεδριάζει το Δημοτικό Συμβούλιο Νάουσας

Τακτική συνεδρίαση πραγματοποιεί το Δημοτικό Συμβούλιο Νάουσας αύριο Δευτέρα 21 Μαρτίου στις 8.00 μ.μ. με τα παρακάτω θέματα στην ημερήσια διάταξη:



1. Ανάγνωση εγγράφων

2. Φιλοξενία παιδιών από την πρώην Γιουγκοσλαβία - Πάσχα 2005

3. Έγκριση σύμβασης μίσθωσης έργου εξωτερικού συνεργάτη - Λογιστή για το έτος 2005

4. Τροποποίηση προϋπολογισμού - Ψήφιση πιστώσεων

5. Σύναψη προγραμματικής σύμβασης με τον ΕΣΔΑ και τους Δήμους του Νομού για την εφαρμογή προγράμματος ανακύκλωσης υλικών συσκευασίας - Ορισμός εκπροσώπου

6. Έγκριση ταμιακού απολογιστικού πίνακα χρήσης 2004 του Ν.Π.Δ.Δ. με την επωνυμία "Οργανισμός Άρδευσης Ροδοχωρίου"

7. Έγκριση προϋπολογισμού έτους 2005 του Ν.Π.Δ.Δ. με την επωνυμία "Οργανισμός Άρδευσης Ροδοχωρίου"

8. Ανάκληση βεβαιωτικού καταλόγου και επιστροφή ποσού ως αχρεωστήτως εισπραχθέντος

9. Αίτηση Καμπάκη Σταύρου για καθορισμό δόσεων

10. Απ' ευθείας ανάθεση εκπόνησης μελέτης με τίτλο "Αποτύπωση στατικού φορέως φέροντος οργανισμού διατηρητέου κτιρίου υδρόμυλου Μάκη ιδιοκτησίας συλλόγου "Γενίτσαροι και Μπούλες" στατική επίλυση.

11.Έγκριση Ανακεφαλαιωτικού Πίνακα εργασιών

12.Έγκριση πρωτοκόλλων προσωρινής παραλαβής έργων

13.Παράταση προθεσμίας περαίωσης έργου

14.Τροποποίηση Τεχνικού Προγράμματος και προϋπολογισμού και απ' ευθείας ανάθεση έργου στη ΔΗ.Κ.Ε.ΝΑ.

15.Απ' ευθείας ανάθεση έργου στη ΔΗ.Κ.Ε.ΝΑ.

16.Αλλαγή τίτλου έργου και πράταση για εκτέλεσή του με πρόχειρο διαγωνισμό

17.Εκτέλεση έργων με αυτεπιστασία

18.Προγραμματισμός πρόσληψης έκτακτου εποχιακού εργατοτεχνικού προσωπικού για το έτος 2005.

19.Χορήγηση άδειας ίδρυσης κτηνοτροφικής εγκατάστασης

20.Χορήγηση άδειας ίδρυσης λειτουργίας καταστημάτων υγειονομικού ενδιαφέροντος

21.Κατ' αρχήν λήψη απόφασης για έκδοση βιβλίου με τίτλο "Σιακάδες Νιαουστινοί" του Νικολάου Σπάρτση.

22.Έγκριση απολογισμού 2ης Ε.Σ.Ε. Νάουσας

23.Έγκριση απολογισμού 6ης Ε.Σ.Ε. Νάουσας

24.Έγκριση απολογισμού 8ης Ε.Σ.Ε. Νάουσας

25.Έγκριση απολογισμού 12ης Ε.Σ.Ε. Νάουσας

Δημόσια Κεντρική Βιβλιοθήκη Βέροιας

ΧΡΗΣΙΜΑ ΤΗΛΕΦΩΝΑ

ΝΟΜΑΡΧΙΑ τηλ. κέντρο . 2331025.000
Γραφείο Νομάρχη 2331022.310
ΚΕΠΝομ.Αυτ/σης ..2331077970, 77980
Πυροσβεστική, 23310199,2331022.222
Νοσοκομείο, ...2331022.082
ΕΚΑΒ 166
ΔΕΥΑΒ 2331078.824
ΔΕΥΑΒ Βλάβες 2331021.814
ΔΕΗ 1050 .....2331020.400
ΟΤΕ Βλάβες 121
ΚΤΕΛ (Υπεραστικά) 2331022.342
ΚΤΕΛ (Αστικά) 2331022.282
ΟΣΕ 2331024.444
ΡΑΔΙΟΤΑΞΙ 2331062.555 - 2331062.666
ΤΑΞΙ (πιάτσα ΚΤΕΛ) 23310-75151
ΓΡ. ΤΕΛΕΤΩΝ ΔΗΜΟΥ ...2331066300
ΓΡ. ΤΕΛΕΤΩΝ ΚΥΠΡΑΙΟΥ .2331070.050
ΓΗΡΟΚΟΜΕΙΟ 2331024891
και 0331023322
Α' ΚΑΠΗ 2331028.664
Β' ΚΑΠΗ 2331021.286

ΔΟΥ ΒΕΡΟΙΑΣ
Φορ. Εισοδήματος 2331024.998
Αυτοκινήτων 2331071.626
Φ.Π.Α. 2331024.864
Τελωνείο 2331072.256
Τμήμα Συγκοινωνιών 23310 77.871
ΚΤΕΟ 2331042.420, 2331042.421
Β'Σ.Σ. τηλ. κέντρο 2331032.611
Στρατολογικό Γραφείο 2331032.464, 0331024.692
ΟΑΕΔ 2331026.888
Οργανισμός Εργατικής Κατοικίας 2331025.180
Εθν. Οργαν. Πρόνοιας ..2331024.598
ΤΟΕΒ 2331024.669
Δημοτική Επιχείρηση Πολιτισμού 2331022.967, 2331062.548
Δημ. Βιβλιοθήκη «Ζωγιοπούλου» 2331024.879
Αλσος Παπάγου 2331072.654
Δημ. Περίπτερο Ελιάς ..2331071.015
Ι. Μητρόπολη 2331022270
ΔΗΠΕΘΕ 2331074.433
Κ.Π.Π.Ε. 2331070521
ΗΦΑΙΣΤΟΣ ..2331020244, 2331028220
Οδική Βοήθεια ΕΛΠΑ 104, 191
Οδική Βοήθεια EXPRESS SERVICE 1154

HELLAS SERVICE 1057 -2331060919
Οδική Βοήθεια

Οδική Βοήθεια INTERAMERICAN 168
ΙΝΤΕΡΣΑΛΟΝΙΚΑ .από κινητό 11555
.....από σταθερό 2310492100

ΑΣΤΥΝΟΜΙΚΗ Δ/ΝΣΗ ΗΜΑΘΙΑΣ (ΕΠΙΤΕΛΕΙΟ)
Διευθυντής: 2331072.222, 76.615
Α' Υποδ/ντής: 2331020.240, 76.612
Β' Υποδ/ντής: 2331076.611
Υπαστιστής: 2331076.610, 76.613
Κέντρο Αμεσης Επέμβασης: 100, 2331025.197, 76.625
FAX: 23.333

ΑΣΤΥΝΟΜΙΚΟ ΤΜΗΜΑ ΒΕΡΟΙΑΣ
Διοικητής: ..2331070.655, 2331076.645
Υποδιοικητής: 2331076.642
Αξ/κός Υπηρεσίας: 2331076.643
Γραμματεία: 2331076.646, 2331076.647

ΤΜΗΜΑ ΑΣΦΑΛΕΙΑΣ ΒΕΡΟΙΑΣ
Διοικητής: .2331070.588, 2331076.655
Υποδιοικητής: 2331076.658
Αξ/κός Υπηρεσίας: 2331076.653
Γραμματεία: 2331076.656
Γραφείο Αλλοδαπών: 2331076.657

ΤΜΗΜΑ ΤΡΟΧΑΙΑΣ ΒΕΡΟΙΑΣ
Διοικητής: .2331071.071, 2331076.665
Υποδιοικητής: 2331076.667
Αξ/κός Υπηρεσίας: 2331076.669
Γραμματεία: 2331076.663
Γραμματεία (Μοτοποδήλατα): 2331076.664
Τμήμα Συνοριακής Φύλαξης Γεωργιανών 2331098000

Δήμος Νάουσας (23320)
Δημαρχείο 2332053.010
Αμεση Δράση 2332022.221
Πυροσβεστική 2332022.199
Νοσοκομείο 2332022.200
ΕΚΑΒ 166
ΔΕΗ 2332022.314
ΟΤΕ Βλάβες 121
ΟΣΕ 2332041.535
ΚΤΕΛ (Υπεραστικά) 2332022.223
ΚΤΕΛ (Αστικά) 2332028.500
ΤΑΞΙ (Στουγιαννάκη) 2332022.636
Πλ. Καρατάσου 2332022.552
Τμήμα Συνοριακής Φύλαξης Νάουσας 2332023767

Δήμος Αλεξάνδρειας (23330)
Δημαρχείο 2333053400
Δήμαρχος 2333053401
Αμεση Δράση 23330 53333
Πυροσβεστική 2333024199
Κέντρο Υγείας 2333026.901
ΕΚΑΒ 166
ΔΕΗ 2333023.364
ΟΤΕ Βλάβες 121
ΟΣΕ 2333023.210

Δήμος Πλατέος (23330)
Δημαρχείο 2333063.208
Δήμαρχος 2333064.534
Ελληνική Αστυνομία 2333063.333
Αγροτικό Ιατρείο 2333063.243
ΤΑΞΙ 2333064.022
ΟΣΕ 2333063.216

Δήμος Μελίκης (23310)
Δημαρχείο 2331081.561
Δήμαρχος 2331082.200
Αστυνομία 2331081.264
Αγροτικό Ιατρείο 2331081.204
ΤΑΞΙ 2331081.596
ΚΤΕΛ 2331082.370

Δήμος Απ. Παύλου (23310)
Δημαρχείο . 2331041.250, 2331042.777
Αστυνομία 2331041.238
Αγροτικό Ιατρείο 2331041.888

Δήμος Ειρηνούπολης (23320)
Δημαρχείο 2332052.626

Δήμος Αντιγονιδών (23310)
Δημαρχείο 2331039.700

Δήμος Ανθεμίων (23320)
Δημαρχείο 2332053.100

Δήμος Βεργίνας (23310)
Δημαρχείο 2331092.337

Δήμος Μακεδονίδος (23310)
Δημαρχείο 2331096.300, 2331096.428

Δήμος Δοβρά (23310)
Δημαρχείο 2331051.205

ΤΗΛΕΦΩΝΑ ΔΗΜΟΥ ΒΕΡΟΙΑΣ

ΓΡΑΦΕΙΟ ΔΗΜΑΡΧΟΥ	59505 - 6		22330
ΓΡΑΦΕΙΟ ΑΔΕΙΩΝ ΚΑΤΑΣΤΗΜΑΤΩΝ	59528		59515
ΕΣΟΔΑ	59535		59515
ΛΟΓΙΣΤΗΡΙΟ	59537	59539	59515
ΤΑΜΕΙΟ	59541	59542	59515
ΔΗΜΟΤΟΛΟΓΙΑ	59548	73333	
ΑΝΕΞΑΡΧΕΙΟ	59545	59546	73333
ΔΗΜΟΤΙΚΗ ΑΣΤΥΝΟΜΙΑ	59592	59564	59515
Δ/ΝΣΗ ΤΕΧΝΙΚΟΥ & ΠΟΛΕΟΔΟΜΙΑΣ	59500		21777
ΓΡΑΦΕΙΟ ΚΑΘΑΡΙΟΤΗΤΑΣ	59509		
ΝΕΚΡΟΤΑΦΕΙΟ	59543		

Φαρμακεία



Κυριακή 20 Μαρτίου

Εφημερεύουν:
08.00-14.30 Αντωνιάδιου Τριανταφυλλιά, Πιερίων 90 έναντι Μάρκετ Αρβανιτίδη, τηλ. 26789
14.30-20.30 Χοτουρας Αθανάσιος, Πλατεία Ωρολογίου - Μαυρομιχάλη 2, τηλ. 27475
Διανυκτερεύει:
18.00-01.00 Τερμεντζή - Χ" Μπουργιάννη, γωνία Εδέσσης, Μ. Αλεξάνδρου - ξενοδ. Πολυτίμη, τηλ. 60279

Δευτέρα 21 Μαρτίου

Εφημερεύουν:
14.30 -20.30 Παπαγεωργίου Ιωάννης, Μητροπόλεως 43, τηλ. 29551
14.30-20.30 Πορφυρη Αννα, Καρατάσου 19, κοντά στο 6ο Δημοτικό, τηλ. 66755
Διανυκτερεύει:
19.00-01.00 Σμυρλη Μαρία, Βενιζέλου 5, τηλ. 28596

Συνεργείο επιφυλακής της ΔΕΥΑΒ

Το συνεργείο επιφυλακής της ΔΕΥΑΒ κατά το διάστημα από **16-3-2005** μέχρι **31-3-2005** θα είναι το εξής:

Αυτόματος τηλεφωνητής βλαβών: τηλ. 23310 21814, 78815, Κουρτίδης Ιωάννης, Τεχνίτης Υδραυλικός 6977 578583, Δουζένης Σωτήρης , Εργάτης

ΓΡΑΦΕΙΟ ΤΕΛΕΤΩΝ ΕΛΕΥΘΕΡΙΟΥ Γ. ΚΥΠΡΑΙΟΥ

ΑΓΙΟΥ ΔΗΜΗΤΡΙΟΥ 4 -
ΤΗΛ. 70050 - 71981 - 28096
Στην παλιά Τροχαία απέναντι από το Δημαρχείο

Η δαπάνη μιας άψογης τελετής, στο γραφείο μας είναι η μικρότερη και η οικονομικότερη από οπουδήποτε αλλού

ΚΑΝΤΕ ΣΥΓΚΡΙΣΗ ΣΤΙΣ ΤΙΜΕΣ ΜΑΣ
ΔΩΡΕΑΝ ΓΙΑ ΑΠΟΡΟΥΣ ΚΙΒΩΤΙΑ ΟΣΤΩΝ

Διανυκτερεύοντα Βενζινάδικα



Κυριακή 20 Μαρτίου

Αναστασίου Δημ. Θες/κης 46 τηλ. 29475
Σιδηροπουλου Κυρ. και Σία 1ο χλμ Βέροιας - Βαρβάρες

Δευτέρα 21 Μαρτίου

Καραλάκος Κων. Σταδίου 179 τηλ. 65411
Παπαδόπουλος - Καραβασιλειάδης Πιερίων 84

ΕΜΠΟΡΙΚΟΣ ΣΥΛΛΟΓΟΣ ΒΕΡΟΙΑΣ



ΠΡΟΓΡΑΜΜΑ

ΕΜΠΟΡΙΚΩΝ ΚΑΤΑΣΤΗΜΑΤΩΝ ΒΕΡΟΙΑΣ από 1 - 11 - 2004 έως 31 - 3 - 2005

Δευτέρα	:8:30 - 14:30	Κλειστά
Τρίτη	:8:30 - 14:00	& 17:00 - 20:00
Τετάρτη	:8:30 - 14:30	Κλειστά
Πέμπτη	:8:30 - 14:00	& 17:00 - 20:00
Παρασκευή	:8:30 - 14:00	& 17:00 - 20:00
Σάββατο	:8:30 - 14:30	Κλειστά

Στηρίζοντας την αγορά της πόλης μας επενδύουμε στο μέλλον των παιδιών μας

-ΧΕΙΜΕΡΙΝΟ ΠΡΟΓΡΑΜΜΑ ΔΡΟΜΟΛΟΓΙΩΝ ΑΠΟ ΔΕΥΤΕΡΑ ΕΩΣ ΠΑΡΑΣΚΕΥΗ--

ΝΑΟΥ-ΒΕΡ-ΘΕΣΕΧ-PRESS
6:30, 7:00, 7:45, 8:45, 9:45, 10:45, 11:45, 12:45, 3:45, 14:45,15:45 16:45, 17:45, 18:55,

ΒΕΡ-ΘΕΣΠΟΣΤΑ
5:30, 6:20, 7:15, 8:00 9:00, 10:00, 11:00,12:00 13:00,14:00,15:00, 16:00

17:00,18:00,19:00, 20:20 21:00

ΘΕΣ-ΒΕΡ-ΝΑΟΥ EXPRESS
6:15,8:15,9:15,10: 15,11:15,12:15,13: 15,14:15,15:15,16: 15,17:15,18:15,19: 15,20:45

ΒΕΡΟΙΑΑΘΗΝΑ
8:30,15:00,20:30

ΒΕΡ-ΝΑΟΥ
6:30,7:05,7:10,7:40,8:40

9:10,10:10,11:10,12:10 12:30,13:10,13:30, 13:45 14:10,14:30,15:10, 16:10 17:10,18:10,19:10, 19:15 20:10,21:40

ΝΑΟΥ-ΒΕΡ
7:45,8:05,9:45,13:00,14:15,16:30,18:15,19:00,19:45

ΝΑΟΥΣΑ- ΘΕΣ/ΝΙΚΗ
6:05,7:20,8:20,9:20,10:20,11:20,12:20,13:20,14:20,15:20,16:20,17:20,18:30,20:35

ΒΕΡ-ΚΟΥΜΑΡΙΑ ΤΡΙΤΗ-ΣΑΒΒΑΤΟ
8:45,13:30

ΒΕΡ-ΜΑΡΙΝ
7:00,13:15

ΒΕΡ-ΚΕΦ-Π.ΣΚΥΛ ΑΛΕΞΑΝΔΡΕΙΑ
6:30,12:00,14:30,19:45

ΒΕΡ-ΜΕΛ-ΑΛΕΞ
6:50,8:00,9:30,11:10,13:30,14:40,16:45,18:00,20:00

ΒΕΡ-ΑΛΕΞ
8:30,9:30,10:30,14:40

ΒΕΡ-ΣΥΚΙΑ
7:05,13:25

ΒΕΡ-ΕΔΕΣ
7:50,9:30,11:00,12:30,14:45,16:00

ΒΕΡ-ΚΡ.ΒΡΥ
6:00,7:45,10:45,12:30,14:45,19:15

ΒΕΡ-ΣΤΕΝ ΜΟΝΟΣΠΙΤΑ
7:00,13:15

ΒΕΡ-ΦΥΤΙΑ
6:50,14:30

ΒΕΡ-ΔΑΣΚΙΟ
7:00,14:00

ΜΕΛ-ΘΕΣ/ΝΙΚΗ
6:00

-ΧΕΙΜΕΡΙΝΟ ΠΡΟΓΡΑΜΜΑ ΔΡΟΜΟΛΟΓΙΩΝ ΣΑΒΒΑΤΟΥ-

ΒΕΡ-ΘΕΣΕΧPRES
7:45,8:45,9:45,10:45,11:45,12:45,13:45,14:45,15:45,16:45,17:45,18:55

ΒΕΡ-ΘΕΣ ΠΟΣΤΑ
6:45,8:00,9:00,10:00,11:00,12:00,13:00,14:00,15:00,16:00,17:00,18:00,19:00,20:20,21:30

ΘΕΣ-ΒΕΡ-ΝΑΟΥ EXPRES

9:15,10:15,11:15, 12:15,13:15,14:15 15:15,16:15,17:15 18:15,19:15,20:45

ΘΕΣ-ΒΕΡ ΠΟΣΤΑ
6:45,7:45,8:45,9:45,10:45,11:45,12:45,13:45,14:45,15:45,16:45,17:45,18:45, 20:05, 21:30

ΒΕΡΟΙΑ-ΑΘΗΝΑ
8:30,15:00,20:30

ΒΕΡ-ΝΑΟΥ
6:45,7:05,7:45,8:00,8:40,9:00,9:40, 10:10,11:10,11:45 12:10,12:30,13:10 13:30,14:10,14:30 15:10,15:30,16:10 17:10,18:10,19:10 20:10,21:40

ΝΑΟΥ-ΒΕΡ
ΘΕΣ/ΝΙΚΗ
6:20,7:20,8:20, 9:20,10:20,11:20 12:20,13:20,14:20

15:20,16:20,17:20 18:30,20:35

ΝΑΟΥ-ΒΕΡ
7:45,10:00,11:45 13:00,14:15,16:30 19:00,19:45

ΝΑΟΥΣΑ
ΖΕΡΒΟΧΩΡΙ
8:30,13:30

ΒΕΡ-ΜΕΛ
ΑΛΕΞΑΝ
6:50,8:10,9:30,11:30,13:30,14:40

16:45,18:00,20:00

ΒΕΡΟΙΑ- Κ.ΒΡΥΣΙ
7:45,10:45,12:30 14:45,19:15

ΒΕΡ-ΣΤΕΝ ΜΟΝΟΣΠ
8:00,13:00

ΒΕΡ-ΚΕΦ Π.ΣΚ-ΑΛΕΞ
6:30,12:00,14:30

ΒΕΡΟΙΑ ΕΔΕΣΣΑ
7:50,9:30,11:00 12:30,14:45

ΒΕΡΟΙΑ-ΜΑΡΙΝΑ
7:00,13:00

ΒΕΡΟΙΑ-ΦΥΤΙΑ
6:50,14:30

ΘΕΣ-ΚΛΕΙΔΙ ΑΛΕΞΑΝ
7:45,11:15,16:30 19:45

ΜΕΛΙΚΗ
ΘΕΣ/ΝΙΚΗ
6:00

ΘΕΣ-ΝΑΟΥ ΠΟΣΤΑ
6:45, 7:45

ΒΕΡΟΙΑ-ΘΕΣ/ΝΙΚΗ
5:30, 6:20, 6:30Τ, 7:00Τ,7:115, 7:45Τ, 8:00, 8:45Τ, 9:00, 9:45Τ, 10:00, 10:45Τ, 11:00, 11:45Τ, 12:00, 12:45Τ, 13:00, 13:45Τ, 14:00, 14:45Τ, 15:00, 15:45Τ, 16:00, 16:45Τ, 17:00, 17:45Τ, 18:00, 18:55Τ, 19:00, 20:20, 21:00.

ΘΕΣ/ΝΙΚΗ-ΒΕΡΟΙΑ
5:40, 6:15Τ, 6:30, 7:30, 8:15Τ, 8:30, 9:15Τ, 9:30, 10:00, 10:15Τ, 10:45, 11:15Τ, 11:45, 12:15Τ, 12:45, 13:15Τ, 13:45, 14:15Τ, 14:45, 15:15Τ, 15:45, 16:15Τ, 16:45, 17:15Τ, 17:45, 18:15Τ, 18:45, 19:15Τ, 20:05, 20:45Τ, 21:30

ΝΑΟΥΣΑ-ΘΕΣ/ΝΙΚΗ
6:05Τ, 7:20Τ, 8:20Τ, 9:20Τ, 10:20Τ, 11:20Τ, 12:20Τ, 13:20Τ, 14:20Τ, 15:20Τ, 16:20Τ, 17:20Τ, 18:30Τ, 20:35.

ΘΕΣ/ΝΙΚΗ-ΝΑΟΥΣΑ
6:15Τ, 8:15Τ, 9:15Τ, 10:15Τ, 11:15Τ, 12:15Τ, 13:15Τ, 14:15Τ, 15:15Τ, 16:15Τ, 17:15Τ, 18:15Τ, 19:15Τ, 20:45Τ

ΓΡΑΜΜΗ ΑΘΗΝΩΝ
ΒΕΡΟΙΑ-ΑΘΗΝΑ
ΚΑΘΗΜΕΡΙΝΑ: 8:30,15:00, 20:30.
ΑΘΗΝΑ-ΒΕΡΟΙΑ
ΚΑΘΗΜΕΡΙΝΑ: 8:30,15:00, 20:30.

-Το παραπάνω πρόγραμμα δεν ισχύει Κυριακές και Εορτές.
ΤΟ Κ.Τ.Ε.Λ. ΗΜΑΘΙΑΣ ΠΑΡΕΧΕΙ ΣΤΟΥΣ ΕΠΙ-

ΒΑΤΕΣ ΤΗ ΔΥΝΑΤΟΤΗΤΑ ΕΚΔΟΣΗΣ:
-ΜΗΝΙΑΙΑΣ ΚΑΡΤΑΣ ΣΥΓΚΕΚΡΙΜΕΝΩΝ ΔΡΟΜΟΛΟΓΙΩΝ ΜΕ ΕΚΠΤΩΣΗ 30%.
-ΜΗΝΙΑΙΑΣ ΚΑΡΤΑΣ ΑΠΕΡΙΟΡΙΣΤΩΝ ΔΙΑΔΡΟΜΩΝ ΜΕ ΕΚΠΤΩΣΗ 45% ΕΩΣ 50%.
Οπου Τ σημαίνει Ταχεία.

Δημόσια Κεντρική Βιβλιοθήκη Βέροιας

ΔΗΜΟΤΙΚΑ ΤΡΑΓΟΥΔΙΑ ΤΗΣ ΒΕΡΟΙΑΣ ΚΑΙ ΤΗΣ ΝΑΟΥΣΑΣ (ΜΣΤ)



Γράφει ο Θωμάς Γαβριηλίδης

ΣΤΑ ΧΙΛΙΑ ΟΧΤΑΚΟΣΙΑ ΕΞΗΝΤΑ...

1. Στα χίλια οχτακόσια κι στα ιξήντα δυο
2. Αυγούστου δικαπέντε (ν' αμάν) μέρα Παρασκιουβή,
3. ξημέρουνιν Σαββάτου κι μια βαριά γιουρτή,
4. κάκκιν η βέργια όλη κι όλου του τσαρσί,
5. σιντούκια πατουμένα μι ρούχα, μι προικιά,
6. κασέλις κλειδουμένις (ν' αμάν) μι γρόσα, μι φλουργιά.
7. Κάηκαν τα χάνια όλα, κάηκαν μαγαζιά,
8. κάηκαν μαναστήργια (ν' αμάν) κι η φτουχουλουγιά.
9. Δεν κλαίγου τ' αργαστήρια, δεν κλιαίγου μαγαζιά,
10. μουν κλιαίγου τις μανίτσις (ν' αμάν) μι όλα τα πιδιά.
11. Σ' όλουν τουν κόσμουν ήλιουν, ήλιουν κι ξιστιργιά,
12. στη Νιάουστα πανγκύρια, στη Βέργια πυρκαιά.
13. Πανάθιμα Μαλούτα κι αυτόν τουν Τσιούπιλη
14. που έδιουξιν του Δισπότη 'που 'δω στη Ρούμιλη.
15. Δεν κλιαίγου μαναστήρια, δεν κλιαίγου μαγαζιά,
16. μουν κλιαίγου την καημένη, δόλια φτουχουλουγιά

Το δημοτικό τραγούδι της μεγάλης πυρκαγιάς που κατέστρεψε το μεγαλύτερο μέρος του εμπορικού κέντρου της Βέροιας το 1864, το κατέγραψε το 1938 υπαγόρευση της Αικ. Ψωμά, η Ελένη Κουτσογιαννοπούλου-Ψωμά και το συμπεριέλαβε στα "Λαογραφικά Βεροίας και περιοχής", με αύξοντα αριθμό 33, συνοδευόμενο και με νότες.

Το ίδιο τραγούδι, ελαφρά παραλλαγμένο βρίσκεται και στο βιβλίο του Αναστασίου Εμμ. Χριστοδούλου "Ιστορία της Βέροιας, Μάρτιος 1960" σελ. 108-109, συνοδευόμενο επίσης με νότες και με την πληροφορία ότι "Το περιπαθέστατο τούτο τραγούδι γραφέν υπό του μαέστρου κ. Γ. Ζαμπούνη παρατίθεται χάριν των μουσκοφίλων". Με την μετοχή "γραφέν" θέλει προφανώς να μας πει ότι ο προαναφερθείς μαέστρος έγραψε τις νότες μόνο και όχι το δημοτικό τραγούδι:

Στα χίλια οχτακόσια-κι στα ιξήντα δυο

Αυγούστου δέκα πέντι - μέρα Παρασκευή

Ξημέρουνι Σαββάτου - κι μια βαργιά γιουρτή

κάηκιν η βέργια όλη - κι όλου του τσιαρσί,

σιντούκια πατουμένα - μι ρούχα, μι προικιά,

κασέλις κλειδουμένις - μι άσπρα κι φλουργιά.

Κάηκνα τ' αργαστήρια - χάνια κι καπηλιά,

κάηκαν μαναστήργια - κι κάμποσα τζαμιά.

Σι όλουν τουν κόσμου ήλιους - ήλιους κι ξιστιργιά,

στη Νιάουστα πανγκύρια - στη Βέργια πυρκαϊά.

Ανάθεμα Μαλούτα - κι αυτόν τον Τσιούπελη

που διώξαν τουν Δεσπότη - απ' δω στη Ρούμελη.

Δεν κλαίου τα μαναστήργια - δεν κλαίου τα μαγαζιά

μον' κλαίου την καημένη, τη δόλια φτουχουλουγιά.

Σχόλια

1. Στο τραγούδι χάριν του μέτρου, για να χορέσει στον ιαμβικό δεκατρισύλλαβο στίχο, η χρονολογία έγινε "ποιητική αδεία" χίλια οχτακόσια εξήντα δύο αντί του ιστορικά ορθού χίλια οχτακόσια εξήντα τέσσερα.

Τότε μητροπολίτης Βεροίας και Ναούσης ήταν ο Θεόκλητος ο Βυζάντιος (1848-1863), ο οποίος αναφέρεται στην κτητορική επιγραφή του ιερού ναού του Αγίου Αντωνίου Βεροίας (του 1860) μαζί με τους επιτρόπους Αντώνιο Αυξεντίου Τσιουπελίδη και Μαλούτα Θωμά Μάγγο, που αναθεματίζονται στο δημοτικό τραγούδι ως αίτιοι της μετάθεσης του Θεόκλητου από τη Βέροια στη Ρούμελη, μετάθεση που φάνηκε σα διώξιμο και γι' αυτό και η αιτία, για τους οπαδούς του, της μεγάλης συμφοράς που έπληξε την πόλη μετά από αυτήν.

Λέγεται ότι ο Θεόκλητος βαθιά πληγωμένος από την "ακούσια" μετάθεση, πριν φύγει από τη Βέροια, στάθηκε στο αυλάκι που περνούσε μπροστά απ' το Δεσποτικό, έπλυνε το άλογό του και έπειτα πήρε νερό με τη χούφτα του και έριξε (προυτσιάλισε) στα τέσσερα σημεία του ορίζονται και καταράστηκε "Λίχνη και πούλβερη να γίνει η Βέροια". Η κατάρα του λέγεται ότι πραγματοποιήθηκε έπειτα από ένα χρόνο περίπου, όταν ξέσπασε το δεκαπενταύγουστο του 1864 η μεγάλη πυρκαγιά, που έγινε δημοτικό τραγούδι.

Αυτά έλεγε ο κόσμος, αλλά ως πραγματική αιτία της πυρκαγιάς, αναφέρεται το εξής περιστατικό. Ένας χριστιανός μπακάλης έδινε δωρεά τρόφιμα σ' έναν Τούρκο φτωχό. Επειδή το καλοκαίρι του 1864 είχε πέσει ακρίβεια, σταμάτησε να του δίνει. Εκείνος θύμωσε και καραδοκούσε να εκδικηθεί. Όταν τον δεκαπενταύγουστο ο μπακάλης μαζί με όλους τους χριστιανούς ΒΕροιώτες (συν γυναιξί και τέκνοις) πήγε, όπως συνήθιζε, στο πανηγύρια της Παναγίας της Δοβράς, ο Τούρκος έβαλε φωτιά στο μπακάλικο. Η φωτιά φούντωσε και μεταδόθηκε γρήγορα στα διπλανά μαγαζιά και, επειδή δεν υπήρχε κόσμος να τη σβήσει, απλώθηκε από τη γειτονιά της μητρόπολης ως τη γειτονιά του Αγίου Αντωνίου. Κάηκαν πάνω από εκατό σπίτια και πάνω από τριακόσια μαγαζιά, το Ελληνικό Σχολείο, η Βιβλιοθήκη της Μητρόπολης, οχτώ εκκλησίες και ένα τζαμί, το επωνομαζόμενο "της Αρκούδας" που βρισκόταν στην πλατειούλα στην οποία οδηγεί η πάροδος Πλατάνων.

Το καταστρεπτικό έργο της πυρκαγιάς του 1864, που οπωσδήποτε οφείλονταν στην τούρκικη απληστία και όχι σε δεσποτική κατάρα (ποιος χριστιανός ιεράρχης θα ήθελε να καούν εξαιτίας του εκκλησίες και σπίτια χριστιανών;) ολοκληρώθηκε από μια άλλη πυρκαγιά που έπληξε τη Βέροια το 1873. Αυτές οι δύο πυρκαγιές δεν άφησαν παρά μόνο μια εκκλησία στο παλιό εμπορικό κέντρο της Βέροιας. Από τις εκκλησίες που κάηκαν τότε, ανάμεσα στις οποίες ήταν και της Αγίας Ιερουσαλήμ, της πρώτης μάλλον Πολιούχου της Βέροιας, καμιά δεν ξαναχτίστηκε. Τα οικόπεδά τους ή ρυμοτομήθηκαν ή οικοδομήθηκαν. Και μόνο στη θέση του ναού των Αγίων Κωνσταντίνου και Ελένης χτίστηκε ένα προσκυνητάρι.

Η μόνη εκκλησία του παλιού εμπορικού κέντρου της Βέροιας, που απόμεινε, είναι αυτή του Προφήτη Ηλία, που βρίσκεται ετοιμόρροπη στον ακάλυπτο χώρο της Εθνικής Τράπεζας (γωνία Ιπποκράτους και Μητροπόλεως).

2. Το τζαμί της Αρκούδας, που προαναφέρθηκε, ήταν η βυζαντινή εκκλησία της Αγίας Παρασκευής.

3. Ο Α.Ε. Χριστοδούλου παρουσιάζει το δημοτικό τραγούδι χωρισμένο σε επτά τετράστιχες στροφές σαν να πρόκειται για ποίημα επώνυμου ποιητή.

4. Απόγονος του ενός από τους "αναθεματισμένους" επιτρόπους, που είχαν φροντίσει μαζί με το μητροπολίτη Θεόκλητο την ανέγερση του ναού του Αγίου Αντωνίου το 1860, του Αντωνίου Τσιουπελίδου (σύμφωνα με την υπάρχουσα στο υπέρθυρο της κυρίας εισόδου του ναού κτητορική επιγραφή), ή ένας από τους συγγενείς του, πρέπει να ήταν ο περίφημος "φιλόσοφος ιατρός, γόνος προκρίτων Βεροιαίων",. Κατά τον συγγραφέα Α.Ε. Χριστοδούλου, ο μεγάλος ευεργέτης του Νοσοκομείου της Βέροιας, ο Αντώνιος Τσούπελης (1858-1936). Κρίμα που η ασκητική ζωή και η λατρεία για τα δέντρα του "φιλόσοφου" γιατρού Αντωνίου Τσιούπελη δεν έγινε τραγούδι ώστε να τραγουδιέται μαζί μ' εκείνο της πυρκαγιάς του 1864 μαρτυρώντας πώς γίνεται η κάθαρση ενός "αναθεματισμένου" ονόματος. Βέβαια το δάσος των τεσσάρων χιλιάδων περίπου στρεμμάτων του Κωστοχωρίου, που το φύλαγε, όσο ζούσε, σαν τα μάτια του, για να το δωρήσει στο Νοσοκομείο της Βέροιας, που φροντίζει για την υγεία όλων των Βεροιαίων (και όχι μόνον αυτών), αποτελεί το πιο όμορφο τραγούδι του Αντώνιου Τσούπελη, ένα τραγούδι απέραντης αγάπης για τη φύση και τον συνάνθρωπο.

5. Η προσθήκη της αρχαίας πατρωνυμικής κατάληξης "-ίδης" στο επώνυμο του επιτρόπου του ναού του Αγίου Αντωνίου Βεροίας, του Αντωνίου Τσιούπελη-Τσιουπελίδου, μαρτυρεί ότι αυτός ήταν άνθρωπος "πεπαιδευμένος", άνθρωπος μορφωμένος και αρχαιολάτρης, γιατί μόνο οι ασυγκράτητοι ελληνολάτρες στα χρόνια της τουρκοκρατίας δε δίσταζαν να δώσουν στα επώνυμά τους μορφή που να θυμίζει τα ονόματα των αρχαίων προγόνων, του Θουκιδίδη, του Ευριπίδη, του Λεωνίδη (δωρικά Λεωνίδα) απορρίπτοτας το τουρκικό πατρωνυμικό "ογλού" ή και μεταφράζοντας τα επώνυμά τους, όπως έκανε, για παράδειγμα, ο Μπογιατζής, που έγινε Βαφείδης.

6. Το τραγούδι της πυρκαγιάς της Βέροιας, του 1864 είναι ένα από τα πιο σημαντικά της ιστορικά τραγούδια, γιατί μπορεί ο ερευνητής να αντλήσει απ' αυτό πολύτιμες πληροφορίες-αφετηρίες για ενδιαφέρουσες αναλύσεις.

Η ΠΥΡΟΣΒΕΣΤΙΚΗ ΥΠΗΡΕΣΙΑ ΣΤΑ ΤΕΛΕΥΤΑΙΑ ΧΡΟΝΙΑ ΤΗΣ ΤΟΥΡΚΟΚΡΑΤΙΑΣ (1866-1910)



Γράφει ο Παύλος Πυρινός

Αιτία της σύστασης του Πυροσβεστικού Σώματος της Βέροιας στάθηκαν οι πυρκαϊες, και ιδιαίτερα η πυρκαϊά του 1864. Η πυρκαϊά αυτή συντάραξε τη Βέροια και ζημίωσε πολύ τους Βεροιώτες. Η πυρκαϊά διαθόθηκε αστραπιαία εξαιτίας του ότι τα μαγαζιά ήταν ξύλινα.

Κάηκαν 100 σπίτια, 300 καταστήματα, οκτώ εκκλησίες και η μητρόπολη, το ελληνικό σχολείο, η ξακουστή βιβλιοθήκη, σύμφωνα με ενθύμηση που σώθηκε σε παληό ευαγγέλιο, γραμμένο από τον Γρηγόρη Παπαθεοκλήτον.

Ο κίνδυνος των πυρκαϊών στη Βέροια επέβαλε στους Έλληνες της ορθόδοξης κοινότητας να κτίζουν, στη συνέχεια, τα σπίτια τους με πέτρα και να δημιουργήσουν στοιχειώδη Πυροσβεστική υπηρεσία.

Από τις μέχρι σήμερα πληροφορίες που έχουμε, η πρώτη προσπάθεια συγκρότησης πυροσβεστικής υπηρεσίας άρχισε από το 1886, όταν μητροπολίτης Βεροίας ήταν ο Πολύς Σωφρόνιος ο Α'.

Μετά από την πιο σημαντική πυρκαϊά στη Βέροια (1864), σε συνεδρίαση (Πράξη γ', 24/1/1866 τον κώδικα 1863 της Ι.Μ. Βέροιας), αποφασίστηκε να αγορασθεί αντλία πυροσβεστική από την Κωνσταντινούπολη, αυτή του ποσού των 3600 γροσίων, τα οποία συγκεντρώθηκαν από εράνους που έγιναν (1200 γρ.) και από τις εκκλησίες της Βεροίας (2400 γρ.).

Την απόφαση αυτή υπέγραψαν οι δημογέροντες:

Αναστάσιος Α.Τζιουπελίδης Δημήτριος Α. Γιεμιτζόγλου

Αργύριος Βελτζίδης Αναστάσιος Οικονόμου και

Αθανάσιος Κωνσταντίνου Μερκούριος Ιωάννου Καμπίτογλου.

Το 1895, η Κεντρική Εκκλησιαστική Επιτροπεία, στη 19η, της 2ας Οκτωβρίου 1895, συνεδρία της (βλέπε κώδικα πρακτικών 1892 σ.17), αποφάσισε, στο χώρο της εκκλησίας Αγίου Αντωνίου Βεροίας: 1.Να κατασκευασθεί μια αποθήκη για την πυροσβεστική υπηρεσία. Να αγορασθούν:

2.100 τενεκέδες (κενοί πετρελαίου).

3.Δεκαπέντε τσεκούρια.

4.Τέσσερις σκάλες με άγγιστρα

5.Δέκα άγγιστρα (τσιάγκες)

6.Δέκα σχοινιά και

7.Να ορισθούν 12 άνθρωποι ως πυροσβέστες, των οποίων τα βασικά τέλη να πληρώνει η Κεντρική Εκκλησιαστική Επιτροπεία.

Ακόμη, αποφασίστηκε, στην ίδια συνεδρία, όπως για τη φροντίδα όλων αυτών, την επιτήρηση των ανθρώπων, κατά τις εκάστοτε πυρκαϊές, ορισθεί τριμελής επιτροπή.

Στο χρονικό διάστημα (1895-1898) αγοράστηκαν 16 πυροσβεστικές αντλίες. Για το λόγο αυτό στη Β΄συνεδρία της 25/2/1898 η Κ.Ε. Επιτροπεία, μετά από λίγες μέρες που κάηκε η εκκλησία του Αγίου Αντωνίου Βεροίας παρατήρησε "προς χειρισμόν των πυροσβεστικών αντλιών της κοινότητος ελλείπουσι προσδιορισμένοι πυροσβέσται και προς διορισμόν δεκαέξ τοιούτων ενός δηλονότι εξ εκάστης συνοικίας απεφασίσθη ωσαυτως να γράψει προς αντιπροσωπείαν υπό τον όρον να ώσιν ούτοι απηλλαγμένοι της πληρωμής του στρατιωτικού φόρου".

Ακόμη, στην ίδια συνεδρία αποφασίστηκε να γίνει σύσταση προς την Αντιπροσωπεία για αγορά νέας αντλίας και να τοποθετηθεί στο κέντρο της πόλεως (περιοχή Ι.Μητροπόλεως), ως απαραίτητη.

Επίσης, για τη σύσταση του πυροσβεστικού σώματος αποφασίστηκε από την Αντιπροσωπεία (Γ΄Συνεδρία της 1ης Μαρτίου 1898) κάθε ενορία (Μαχαλάς) να υποδείξει στην Κεντρική Εκκλησιαστική Επιτροπεία ένα πυροσβέστη, υποχρεουμένη η Αντιπροσωπεία να εξαιρεί αυτόν τον στρατιωτικού φόρου.

Όπως αναφέρεται στην απόφαση της Αντιπροσωπείας, στην Κεντρική Εκκλησιαστική Επιτροπεία εναπόκειται η φροντίδα περί συστάσεως και καταλλήλον διοικήσεως τον πυροσβεστικόν σώματος από 16 άτομα και η μέριμνα του αποτελεσματικού χειρισμού των υπαρχόντων αντλιών.

Με αυτά τα μέσα, εκείνης της εποχής, και με ανειδίκευτους πυροσβέστες, κατόρθωνε η ελληνική ορθόδοξος κοινότης της Βέροιας να αντιμετωπίζει περιστατικά πυρκαϊών.

Η πυροσβεστική υπηρεσία των χρόνων της τουρκοκρατίας καμιά σχέση με τη σημερινή ευέλικτη, αξιόπιστη, οργανωμένη και αποτελεσματική σε θέματα πυρκαϊών, πλημμυρών κ.α. πυροσβεστική υπηρεσία της Βεροίας. Αυτό οφείλεται στο έμπειρο προσωπικό και τον ικανότατο Διοικητή ως και στα σύγχρονα πυροσβεστικά οχήματα.

21η ΜΑΡΤΙΟΥ ΠΑΓΚΟΣΜΙΑ ΗΜΕΡΑ ΔΑΣΟΠΟΝΙΑΣ



Η 21η Μαρτίου που καθιερώθηκε ως παγκόσμια ημέρα δασοπονίας από τον Παγκόσμιο Οργανισμό Τροφίμων και Γεωργίας (FAO -ΟΗΕ) αποτελεί μοναδική ευκαιρία ευαισθητοποίησης, αλλά και συλλογικού προβληματισμού γύρω από το δάσος και τη δασοπονία.

Κυρίαρχο στοιχείο του φυσικού περιβάλλοντος είναι τα δασικά οικοσυστήματα τα οποία μας παρέχουν ποικιλία αγαθών (προϊόντων) και υπηρεσιών, που συμβάλλουν στη βελτίωση των συνθηκών της ποιότητας ζωής και στην οικονομική ανάπτυξη του κοινωνικού συνόλου.

Στη σύγχρονη κοινωνία, με τη μόλυνση της ατμόσφαιρας, το φαινόμενο του θερμοκηπίου και τις κλιματικές μεταβολές του πλανήτη μας έχει επικρατήσει η άποψη ότι η διαχείριση των περισσοτέρων δασών θα πρέπει να γίνεται με βάση κυρίως τις υπηρεσίες που προσφέρουν.

Μια από τις σημαντικότερες υπηρεσίες που προσφέρει το δάσος και οι δασικές εκτάσεις γενικότερα είναι η αντιδιαβρωτική προστασία τους στα δασικά εδάφη και στο γεωλογικό υπόθεμα των λεκανών απορροής καθώς και ο ρυθμιστικός τους ρόλος στο υδατικό ισοζύγιο μιας περιοχής.

Με την ευκαιρία του εορτασμού της Παγκόσμιας ημέρας της Δασοπονίας θα είναι χρήσιμο και ταυτόχρονα τραγικά επίκαιρο, αναλογιζόμενοι τις καταστροφικές και φονικές πλημμύρες, τις κατολισθήσεις εδαφών και τις ανυπολόγιστες ζημιές σε κατοικημένες περιοχές και καλλιέργειες που συμβαίνουν όλο και πιο συχνά και πιο έντονα σ' ολόκληρη τη γη να ανατρέξουμε, να θυμηθούμε και να επισημάνουμε με οποιοδήποτε τρόπο μπορούμε, την καθοριστικά επωφελή και προστατευτική επίδραση του δάσους και των ορεινών υδρονομικών έργων στην απορροή των νερών, στη διάβρωση του εδάφους και στις πλημμύρες.

Τα δασικά δέντρα συγκρατούν μια ποσότητα βροχής στην κόμη τους, στερεώνουν το έδαφος και εμποδίζουν την ταχεία επιφανειακή ροή του νερού. Το δάσος αναγκάζει τα νερά να απορρέουν αργά διαμέσου του εδάφους και έτσι να εμπλουτίζουν τα υπόγεια υδροφόρα στρώματα και να τροφοδοτούν τις πηγές. Έτσι, αποτρέπεται η διάβρωση του εδάφους και η γένεση πλημμύρων.

Η παρουσία του δάσους στις ορεινές λεκάνες απορροής αποτρέπει τα εκτατικά χειμαρρικά φαινόμενα. Για την αντιμετώπιση της αξονικής διάβρωσης των κοιτών και τη συγκράτηση των παραγόμενων φερτών υλών απαιτείται η εκτέλεση ορεινών υδρονομικών έργων που περιλαμβάνουν συνδυασμό τεχνικών, φυτοτεχνικών και αγροτεχνικών έργων. Τα έργα αυτά είναι απαραίτητα για τη αποτελεσματική λειτουργία των πεδινών αντιπλημμυρικών έργων.

ΔΙΕΥΘΥΝΣΗ ΔΑΣΩΝ ΗΜΑΘΙΑΣ



Επιμέλεια: Ελσα Φανάρα

ΕΒΔΟΜΑΔΙΑΙΑ τοπική ΑΝΑΣΚΟΠΗΣΗ





-Με επιτυχία ολοκληρώθηκαν οι καρναβαλικές εκδηλώσεις που έγιναν σε περιοχές της Ημαθίας.

-Το φιλανθρωπικό και κοινωνικό έργο της Ι. Μητροπόλεως, παρουσιασε ο Μητροπολίτης Βέροιας, Νάουσας και Καμπανίας κ. Παντελεήμων.

-Ξεκινούν οι εργασίες για την αμφιδρόμηση της οδού Μητροπόλεως.

-Ημερίδα για την Τουριστική προβολή της Ημαθίας, πραγματοποιήθηκε στο Χώρο Τεχνών.

Τετάρτη 16 Μαρτίου

Ολοκληρώθηκαν με επιτυχία το βράδυ της Καθαράς Δευτέρας οι εκδηλώσεις που διοργανώθηκαν σε διάφορες περιοχές της Ημαθίας. Με σημείο αναφοράς τη Νάουσα που για άλλη μια φορά συγκέντρωσε κόσμο από την Ημαθία και όχι μόνο πραγματοποιήθηκαν αποκριάτικες παρελάσεις και εκδηλώσεις σε Αλεξάνδρεια, Μελίκη, Απ.Παύλου και Πλατύ. Στην Νάουσα από νωρίς το πρωϊ της Κυριακής ξεκίνησε η παρέλαση στην Κεντρική Πλατεία της πόλης. Στην παρέλαση πήραν μέρος 1.000 άτομα με 17 σατυρικά άρματα.

Πέμπτη 17 Μαρτίου

-Το πρωί της Δευτέρας τα συνεργεία του Δήμου Βέροιας ξεκινούν της εργασίες για την αμφιδρόμηση της οδού Μητροπόλεως. Για την πολιτική του δέσμευση και την υλοποίηση του παλλαϊκού αιτήματος για αμφιδρόμηση του κεντρικού άξονα μίλησε σε συνέντευξη τύπου που έδωσε ο δήμαρχος κ. Χρήστος Σκουμπόπουλος.

-Ευχάριστα νέα για το φιλανθρωπικό και κοινωνικό έργο της Ιεράς Μητροπόλεως Βέροιας, Νάουσας και Καμπανίας για το έτος 2004 ανακοίνωσε σε συνέντευξη Τύπου ο Μητροπολίτης κ. Παντελεήμων. Συνολικά 800 εθελοντές διέθεσαν τον πολύτιμο χρόνο τους από αγάπη για τον συνάνθρωπο κάνοντας πράξη την Ευαγγελική επι..Η συμμετοχή των εθελοντών αλλά και το ενδιαφέρον του κόσμου να συνεισφέρουν στο έργο της Ι. Μητροπόλεως κρίνεται ιδιαίτερα συγκινητικό.

-Με θέμα "Υγιές έδαφος - υγιεινά προϊόντα - ποιότητα ζωής", πραγματοποιήθηκε στην Αντωνιάδειο Στέγη Γραμμάτων και Τεχνών ημερίδα που διοργάνωσε ο Σύλλογος Γεωπόνων Ν. Ημαθίας, η Αμερικάνικη Γεωργική Σχολή Θεσσαλονίκης και το παράρτημα του Γεωτεχνικού Επιμελητηρίου Ελλάδος υπό την αιγίδα της Νομαρχιακής Αυτοδιοίκησης.

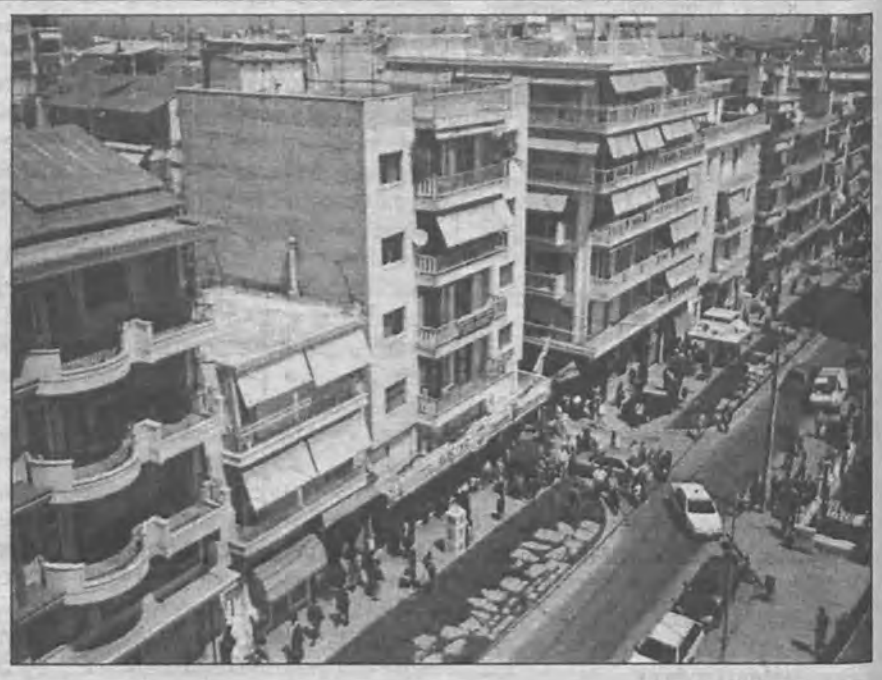



Παρασκευή 18 Μαρτίου

Την αντίθεσή του στην χωροθέτηση της Μονάδας Επεξεργασίας Απορριμμάτων στην θέση 12 επιβεβαίωσε το Δημοτικό Συμβούλιο Βέροιας. Η απόφαση για αρνητική γνωμοδότηση της Μελέτης Περιβαλλοντικών Επιπτώσεων ελήφθη κατά πλειοψηφία και μετά την αποχώρηση από τη συνεδρίαση των συμβούλων της μειοψηφίας.



Σάββατο 19 Μαρτίου

Με τη συμμετοχή εκπροσώπων Τοπικής Αυτοδιοίκησης και επιχειρηματιών που δραστηριοποιούνται στο χώρο του Τουρισμού στην περιοχή, πραγματοποιήθηκε στο χώρο Τεχνών ημερίδα για την τουριστική προβολή της Ημαθίας, που διοργάνωσε η Νομαρχιακή Επιτροπή τουριστικής προβολής, υπό την αιγίδα του Υπουργείου Τουριστικής Ανάπτυξης. Στην εκδήλωση παρέστη ο υπουργός κ. Δημήτρης Αβραμόπουλος συνοδευόμενος από τον Γενικό Γραμματέα και κλιμάκιο υψηλόβαθμων στελεχών του Υπουργείου.

ΞΕΝΟΔΟΧΕΙΑ «OSCAR» ΤΩΝ ΑΘΗΝΩΝ

OSCAR HOTELS ATHENS

Σας προσκαλούμε στην πρώτη ευκαιρία που θα ταξιδέψετε στην Αθήνα, να μας επισκεφθείτε και να δοκιμάσετε το άνετο και φιλικό περιβάλλον των ξενοδοχείων μας, ούτως ώστε η παραμονή σας στην Αθήνα να είναι όσο το δυνατόν πιο ευχάριστη. Τα ξενοδοχεία μας διαθέτουν 241 δωμάτια πλήρως εξοπλισμένα με air - condition (θέρμανσης ή ψύξης), μπάνιο, μπαλκόνι, τηλέφωνο, δορυφορική τηλεόραση με τηλεκοντρόλ και PAY T.V. Στα ξενοδοχεία μας υπάρχουν τρία μπαρ (το ένα στο ROOF - GARDEN μαζί με την πισίνα μας), δύο εστιατόρια με ελληνική και διεθνή κουζίνα, τέσσερα σαλόνια, 3 αίθουσες σεμιναρίων με σύνδεση INTERNET.

Διοργανώνουμε επιτυχώς γαμήλιες δεξιώσεις και χοροεσπερίδες έως 400 ατόμων.



ΣΤΟΝ ΚΕΝΤΡΙΚΟ ΣΤΑΘΜΟ ΤΡΕΝΩΝ ΚΑΙ ΜΕΤΡΟ ΤΗΣ ΑΘΗΝΑΣ



ΞΕΝΟΔΟΧΕΙΑ «OSCAR» και «OSCAR INN»
ΣΤΑΘΜΟΣ ΛΑΡΙΣΗΣ
ΦΙΛΑΔΕΛΦΕΙΑΣ 25 & ΣΑΜΟΥ 43-45 - ΑΘΗΝΑ 104 39
ΤΗΛ. (210) 88.34.215 - 19 - FAX (010) 82.16.368
e-mail: oscar@oscar.gr

Η τιμή του δωματίου περιλαμβάνει πρωϊνό σε μπουφέ και όλους τους φόρους

Δημ. Σιούφας: "Ενίσχυση της επιχειρηματικότητας και ανταγωνιστικότητας"

Είναι γνωστό ότι από τις βασικές προτεραιότητες της κυβέρνησης, είναι ο τομέας της ανάπτυξης. Για να συμβεί όμως αυτό θα πρέπει να ληφθούν συγκεκριμένα μέτρα, επισημαίνει ο Υπουργός Ανάπτυξης κ. Σιούφας στο "Δίκτυο Ενημέρωσης", όπως η "απελευθέρωση αγορών, οι αποκρατικοποιήσεις, ο νέος αναπτυξιακός νόμος και το φορολογικό σύστημα, το νέο θεσμικό πλαίσιο αδειοδότησης μεταποιητικών επιχειρήσεων, διεύρυνση ορίων και επιτάχυνση υλοποίησης του ΕΠΑΝ κ.α".

Για τον "επαναπατρισμό" των κεφαλαίων δηλώνει ότι για να συμβεί θα πρέπει να υπάρξει "βελτίωση των αποδόσεων που προσφέρει ο ιδιωτικός τομέας για διαφόρου τύπου τοποθετήσεις (μετοχές, ομόλογα, αμοιβαία κλπ) που με διεθνή κριτήρια σύγκρισης δεν είναι ιδιαίτερα καλές".

"Όλες οι δράσεις της αναπτυξιακής πολιτικής" της κυβέρνησης κατευθύνονται στη στήριξη της επιχειρηματικότητας και την ενίσχυση της ανταγωνιστικότητας της Οικονομίας" επισημαίνει ο υπουργός, ενώ δεσμεύεται ότι "το 2005 είναι να προχωρήσουμε όσο το δυνατόν περισσότερο στις διαρθρωτικές αλλαγές που έχει ανάγκη η οικονομία".

Συνέντευξη στην Δήμητρα Γκαλονάκη

-Η κυβέρνηση από την αρχή της θητείας της προσπάθησε να προσελκύσει κεφάλαια Ελλήνων που βρίσκονται σε τράπεζες του εξωτερικού. Όλη αυτή η προσπάθεια, καθώς βρισκόμαστε και στο ευρωπαϊκό έτος ανταγωνιστικότητας, βλέπετε να έχει αποτελέσματα ; Θα κερδίσει και πως το στοίχημα της ανάπτυξης η χώρα μας ;

-Όπως γνωρίζετε, για την προσέλκυση των αποταμιευτικών κεφαλαίων που έχουν οι έλληνες στο εξωτερικό δόθηκε μία τρίμηνη παράταση αφού οι μέχρι τούδε εισροές (400 εκατ) σαφώς υπολείπονται των στόχων που είχαν αρχικώς τεθεί και μαρτυρούν την ανάγκη καλύτερης ενημέρωσης και περισσότερου χρόνου για την λήψη σχετικών αποφάσεων. Όμως, το πρόβλημα του επαναπατρισμού αποταμιευτικών κεφαλαίων δεν αποτελεί μόνον ζήτημα κρατικής πολιτικής, ούτε είναι το βασικό ζήτημα που μας απασχολεί από επενδυτικής πλευράς. Προϋπόθεση ουσιαστικού επαναπατρισμού κεφαλαίων είναι η βελτίωση των αποδόσεων που προσφέρει ο ιδιωτικός τομέας για διαφόρου τύπου τοποθετήσεις (μετοχές, ομόλογα, αμοιβαία κλπ) που με διεθνή κριτήρια σύγκρισης δεν είναι ιδιαίτερα καλές. Οι δε δικές μας προτεραιότητες αφορούν την προσέλκυση ξένων παραγωγικών επενδύσεων και όχι απλώς βραχυχρόνιων κεφαλαιακών εισροών χρηματοοικονομικού τύπου. Γι' αυτό και οι πολιτικές μας αποσκοπούν στη βελτίωση της ανταγωνιστικότητας και τη διαμόρφωση ελκυστικού επενδυτικά περιβάλλοντος.

-Η νέα αναπτυξιακή φιλοσοφία που θέλετε να εμφυσήσετε στην οικονομία μας, είπατε ότι περνάει από τον διάλογο και τη συναίνεση, αλλά οι παραγωγικές τάξεις περιμένουν συγκεκριμένα μέτρα. Ποια είναι αυτά;

-Τα μέσα πολιτικής που επιστρατεύει η νέα οικονομική πολιτική της Κυβέρνησης για την αξιοποίηση των ήδη υφισταμένων και δυνητικών πλεονεκτημάτων της οικονομίας, τη διαμόρφωση ασφαλούς και ανταγωνιστικού επιχειρηματικού περιβάλλοντος λειτουργίας και την προσέλκυση ξένων άμεσων επενδύσεων είναι πολύ συγκεκριμένα: απελευθέρωση αγορών (βλ ενέργεια), αποκρατικοποιήσεις, νέος αναπτυξιακός νόμος και φορολογικό σύστημα, νέο θεσμικό πλαίσιο αδειοδότησης μεταποιητικών επιχειρήσεων, διεύρυνση ορίων και επιτάχυνση υλοποίησης του ΕΠΑΝ (με έμφαση στις ΜμΕ, την Περιφέρεια, την επιχειρηματικότητα, την έρευνα-τεχνολογία, τη καινοτομία και τη ποιότητα), ενίσχυση και δικτύωση των δομών υποστήριξης των επιχειρήσεων (βλ ΚΕΤΑ, ΚΥΕ, ΚΕΔΥ), τροποποίηση του νόμου περί Β.Ε.ΠΕ., θεσμική ενδυνάμωση της χρηματοδότησης των ΜμΕ (ΤΕΜΠΜΕ, ΚΕΣΥΤ), ενίσχυση της εξωστρέφειας των επιχειρήσεων, θεσμοθέτηση και ενίσχυση Εθνικού Συμβουλίου Ανταγωνιστικότητας και Ανάπτυξης, κλπ. Η κάθε μία από τις παραπάνω πολιτικές εξειδικεύεται και υλοποιείται μέσα από την εφαρμογή συγκεκριμένων μέτρων. Για παράδειγμα, η φορολογική μεταρρύθμιση ενσωματώνει τη μείωση μέχρι 10 μονάδες των φορολογικών συντελεστών για επιχειρήσεις εντός τριετίας, την απλοποίηση των φορολογικών ρυθμίσεων, την αντικειμενοποίηση των φορολογικών ελέγχων κλπ. Παρομοίως, ο νέος αναπτυξιακός νόμος θεσμοθετεί ένα σύστημα μοριοδότησης παλαιών και νέων επιχειρήσεων με αυξημένα κίνητρα για επενδύσεις σε τομείς έρευνας και τεχνολογίας, ενώ παράλληλα στηρίζει τις ΜμΕ, ενισχύει την Περιφέρεια και πριμοδοτεί την εξωστρέφεια της Οικονομίας. Επίσης, το νέο θεσμικό πλαίσιο αδειοδότησης και λειτουργίας μεταποιητικών επιχειρήσεων μειώνει το κόστος και το χρόνο ίδρυσης των επιχειρήσεων, απαλλάσσει από τις σχετικές διαδικασίες πολλές μικρές επιχειρήσεις, δημιουργεί υπηρεσίες μιας στάσης για την εξυπηρέτηση ελλήνων και ξένων επενδυτών κλπ. Ο κατάλογος των μέτρων είναι μακρύς και καλύπτει όλο το φάσμα των πολιτικών μας από το ΚΠΣ και τα ενεργειακά δίκτυα πετρελαίου και φυσικού αερίου έως τις κρατικές προμήθειες και την οικονομική διπλωματία.

-Που αποδίδετε την 'επενδυτική άπνοια' που δεν βοηθάει ούτε στην αντιμετώπιση της ανεργίας αλλά ούτε και στην αύξηση του εισοδήματος (εθνικού και ατομικού) ;

-Οι υποδομές, το ειδικευμένο ανθρώπινο δυναμικό, η γεωγραφική θέση της Χώρας και, φυσικά, η επιχειρηματική διείσδυση των Ελλήνων στα Βαλκάνια αποτελούν μία καλή αφετηρία για τους ξένους επενδυτές που θα ήθελαν να έχουν το 'στρατηγείο' τους



(διοίκηση) στην Ελλάδα. Αποτελούν την αναγκαία, όχι όμως και την επαρκή συνθήκη για να προσελκύσουμε ξένες άμεσες επενδύσεις. Οι επενδύσεις στη Χώρα μας προσκρούουν σε τέσσερα βασικά φράγματα προβλημάτων:

1ονΤο αίσθημα αβεβαιότητας εξαιτίας των συχνών αλλαγών στη νομοθεσία και ιδίως το φορολογικό νόμο.

2ονΤην πολυνομία, την κρατική γραφειοκρατία και τη διαφθορά.

3ονΤην έλλειψη εθνικού χωροταξικού σχεδιασμού.

4ον Την χαμηλή επιχειρηματικότητα

Χρειάζεται λοιπόν να δημιουργήσουμε τώρα ένα διαφορετικό, ένα γόνιμο και φιλικό προς τις επιχειρήσεις περιβάλλον. Και αυτό ακριβώς κάνουμε. Σ' αυτήν την κατεύθυνση βρισκόμαστε. Με συγκροτημένο σχέδιο αλλαγών και μεταρρυθμίσεων.

-Είναι γεγονός ομολογημένο από όλους ότι η αγορά βρίσκεται σε φάση ύφεσης, με καταχρεωμένα νοικοκυριά και την ακρίβεια να καλπάζει. Υπάρχει 'συνταγή' αντιστροφής αυτής της πορείας ; Που θα πάει αυτή η κατάσταση ;

-Δεν συμφωνώ με την διαπίστωσή σας και την έκτασή της. Η κατάσταση που πράγματι υπάρχει είναι προϊόν μιας πολυετούς πολιτικής και, δυστυχώς, δεν μπορεί να αλλάξει από τη μία ημέρα στην άλλη. Πολύ περισσότερο δεν μπορεί να αλλάξει χωρίς τη συνειδητοποίηση πως ένα μέρος της καταναλωτικής ευδαιμονίας των περασμένων ετών που καλλιέργησε η ψευδαίσθηση της 'ισχυρής οικονομίας' των προηγούμενων κυβερνήσεων βασίσθηκε σε δημόσια ελλείμματα και χρέη, υψηλό ιδιωτικό δανεισμό και ξένες επιδοτήσεις. Στηρίχθηκε, δηλαδή, σε ληξιπρόθεσμα μέσα που επιπλέον υποθήκευσαν σε μεγάλο βαθμό την τρέχουσα και αυριανή μας κατανάλωση. Τώρα που η ΕΕ σφίγγει τη στρόφιγγα των επιδοτήσεων, υποχρεωνόμαστε να "νοικοκυρέψουμε" τα δημόσια οικονομικά της χώρας και αρχίζει να μας βαραίνει η αποπληρωμή των δανείων, λογικό είναι η αγορά να αντιμετωπίζει προβλήματα ρευστότητας και να δέχεται πρωτόγνωρες πιέσεις. Παρ' όλα αυτά, έξοδος από τα φαινομενικά αδιέξοδα υπάρχει εάν αγωνισθούμε όλοι μαζί να αναδείξουμε τις υγιείς δυνάμεις της οικονομίας, εάν καταπολεμήσουμε την γραφειοκρατία και τη διαφθορά, εάν απελευθερώσουμε και εποπτεύσουμε αποτελεσματικότερα τις αγορές, εάν προάγουμε την επιχειρηματικότητα, την καινοτομία, την ποιότητα και τις αξίες της εργασίας, της αποταμίευσης και της παραγωγικής επένδυσης. Για να διατηρήσουμε και να βελτιώσουμε το βιοτικό μας επίπεδο θα χρειασθεί να δουλέψουμε παραγωγικότερα και ενδεχομένως περισσότερο. Κυρίως, όμως, να επιδείξουμε νοοτροπία προσαρμογής και πρακτική ευελιξία στις συνεχώς μεταβαλλόμενες συνθήκες του διεθνούς ανταγωνισμού.

-Έχει γραφεί αρκετές φορές ότι υπάρχουν διαφορετικές 'γραμμές προσέγγισης' για την αναπτυξιακή φιλοσοφία της χώρας μεταξύ του Υπουργείου Ανάπτυξης και του Εθνικής Οικονομίας. Συμβαίνει όντως αυτό ;

-Λυπάμαι αλλά αυτό που λέτε συνέβαινε πριν την νέα διακυβέρνηση και όχι μετά της 7 Μαρτίου 2004. Με τον Υπουργό Εθνικής Οικονομίας έχουμε αγαστή συνεργασία και άριστη συνεννόηση. Δεν υπάρχουν διαφορετικές 'γραμμές προσέγγισης'. Η αναπτυξιακή μας φιλοσοφία είναι κοινή και χαρακτηρίζει την πολιτική όλης της κυβέρνησης: φιλελεύθερη οικονομία με κοινωνική δικαιοσύνη, ανάπτυξη παντού και ευημερία για όλους. Αυτό φυσικά δεν σημαίνει και ταύτιση απόψεων σε όλα τα πρακτικά θέματα που προκύπτουν. Είναι, δε, θεμιτό και αναγκαίο στοιχείο της δημοκρατικής λειτουργίας μιας κυβέρνησης να αναπτύσσονται διαφορετικές απόψεις στο εσωτερικό της. Από την επεξεργασία τους και τη ζύμωσή τους συντίθεται η κυβερνητική πολιτική. Η οποία έτσι είναι περισσότερο συμπαγής και αποτελεσματική γιατί αποτελεί προϊόν εσωτερικού διαλόγου.

-Τι μπορούν να περιμένουν οι Έλληνες από εσάς αυτή τη χρονιά ; Σε τι μπορείτε να δεσμευτείτε ;

-Σε ότι αφορά την σημερινή κυβέρνηση, σας διαβεβαιώνω πως με όση ειλικρίνεια προσπαθούμε να αποκαλύψουμε την δύσκολη πραγματικότητα της οικονομίας στον ελληνικό λαό, με άλλη τόση αισιοδοξία ατενίζουμε τις ευκαιρίες που έχει η χώρα να εξέλθει από τα αδιέξοδα της χαμηλής ανταγωνιστικότητας και δημοσιονομικής εκτροπής. Με όλο αυτό το πλέγμα πολιτικών που έχουμε επιστρατεύσει, αισιοδοξούμε βάσιμα για το μέλλον. Όλες οι δράσεις της αναπτυξιακής πολιτικής μας κατευθύνονται στη στήριξη της επιχειρηματικότητας και την ενίσχυση της ανταγωνιστικότητας της Οικονομίας μας. Επιδιώκουμε την ανάδειξη και την αξιοποίηση των συγκριτικών πλεονεκτημάτων της Χώρας μας, την ενίσχυση της εξωστρέφειας των επιχειρήσεων, την προσέλκυση ξένων επενδύσεων, την τόνωση των εξαγωγών μας, την ενδυνάμωση του τουριστικού ρεύματος προς την Ελλάδα.

Εάν στις υποδομές μεταφορών, πληροφορικής και τηλεπικοινωνιών που έχει αποκτήσει η Ελλάδα προστεθεί και η διαμόρφωση ενός γόνιμου επιχειρηματικού περιβάλλοντος, τότε η χώρα μπορεί να προσφέρει σημαντικές επενδυτικές ευκαιρίες στο μέλλον. Ιδίως μάλιστα :

- Στον τουρισμό.
- Στην ενέργεια
- Στην τυποποίηση αγροτικών προϊόντων υψηλής ποιότητας.
- Τις Μεταφορές και την Ναυτιλία
- Τις επικοινωνίες και την πληροφορική.
- Την Διανομή και Εμπορία.
- Την ειδική οικοδομική δραστηριότητα.

-Τους τραπεζικούς και χρηματοπιστωτικούς οργανισμούς

- Τις μικρομεσαίες επιχειρήσεις.

Βεβαίως, δεν σας κρύβω πως, παρά τις υφιστάμενες και δυνητικές επενδυτικές ευκαιρίες, η ανταγωνιστική κατάσταση της οικονομίας είναι εξαιρετικά δύσκολη και εάν συνεχισθεί η ανατίμηση του ευρώ θα καταστεί ακόμη δυσκολότερη. Γι' αυτό και επειγόμαστε για ουσιαστικές αλλαγές στο επιχειρηματικό περιβάλλον λειτουργίας της οικονομίας. Δέσμευσή μας, λοιπόν, για το 2005 είναι να προχωρήσουμε όσο το δυνατόν περισσότερο στις διαρθρωτικές αλλαγές που έχει ανάγκη η οικονομία.

ΑΝΑΚΟΙΝΩΣΗ

Το Δ.Σ. της Πανελλήνιας Ένωσης Αγωνιστών Εθνικής Αντίστασης (ΠΕΑΕΑ) Βέροιας ανακοινώνει ότι στις **26-3-2005** πραγματοποιεί την ετήσια συνεστίασή της και καλεί τα μέλη, τους φίλους και συναγωνιστές της Ε.Α. να πάρουν μαζικά μέρος στην εκδήλωση που θα γίνει στο Κέντρο "Γκαντίδη" στις 8.30 μ.μ.

Στις 8 μ.μ. θα υπάρχει λεωφορείο στην Πλατεία Ωρολογίου για τη μεταφορά μας και την επιστροφή από το Κέντρο.

Θα κυκλοφορήσει εκείνη τη βραδιά λαχειοφόρος αγορά με πλούσια δώρα προσφορά των καταστημάτων της πόλης μας, τους οποίους ευχαριστούμε θερμά.

Για το Δ.Σ.
Ο Πρόεδρος
Γαβριηλίδης Γιάννης

ΤΗΝ ΤΡΙΤΗ 22 ΜΑΡΤΙΟΥ

Ομιλία στο ΚΑΠΗ Βέροιας για την περίοδο σύνταξης, χηρείας, μοναξιάς

Το Ν.Π. ΚΑΠΗ Δήμου Βέροιας διοργανώνει ομιλία με θέμα: "Τρίτη Ηλικία. Περίοδος Συνταξιοδότησης Χηρείας - Μοναξιάς" με ομιλήτρια την Κα Στεργίου Αλεξία, ψυχολόγο.

Η ομιλία θα πραγματοποιηθεί την Τρίτη 22 Μαρτίου και ώρα 5:30 μ.μ. στην αίθουσα ψυχαγωγίας του Κεντρικού Κ.Α.Π.Η. (Αριστοτέλους 3).

Εκδρομή - ξενάγηση στη Βεργίνα με την Περιηγητική Λέσχη Βέροιας

✓ Πρόγραμμα εκδηλώσεων



Εκδρομή στη Βεργίνα και τα Παλατίτσια διοργανώνει την Κυριακή 27 Μαρτίου η Περιηγητική Λέσχη Βέροια.

Ώρα αναχώρησης από Πλατείες Ωρολογίου και Ελιάς στις 8.30 το πρωί.

Εκκλησιασμός στο ναό Αγίου Φωτίου Βεργίνας.

10.30 έως 11.00 π.μ. καφέ στη Βεργίνα.

Ξενάγηση: Αρχαιότητες Βεργίνας *Τάφοι-Ανάκτορα-Τόπος δολοφονίας Φιλίππου).

Μετά το πέρας της ξενάγησης θα ακολουθήσει γεύμα στ' Αστέρια (ταβέρνα) Παλατιτσίων.

Μετά το γεύμα επιστροφή στη Βέροια.

Θα ακολουθήσουν κι άλλες εκδρομές και εκδηλώσεις σύμφωνα με το παρακάτω πρόγραμμα

ΜΑΡΤΙΟΣ
27-3-05 Ημερήσια εκδρομή Βεργίνα-Παλατίτσια
ΑΠΡΙΛΙΟΣ
8-4-405 Παρασκευή απόγευμα Αγία Κυριακή (Δ΄ Χαιρετισμοί)
Πάσχα 29, 30 Απριλίου και 1, 2 Μαΐου Σαμοθράκη
15-5-05 Κιόσκι Ψαράδων
29-5-05 Ημερήσια εκδρομή στο Πόζαρ Αριδαίας
ΙΟΥΝΙΟΣ
17, 18, 19, 20, 21 Δυτική Πελοπόννησος
ΣΕΠΤΕΜΒΡΙΟΣ
18-9-05 Συνεστίαση στην πόλη μας
ΟΚΤΩΒΡΙΟΣ
7,8-9-05 Οχρίδα - Στρούγκα - Σκόπια
ΝΟΕΜΒΡΙΟΣ
4,5,6/11-05 Αθήνα
20-11-05 Συνεστίαση στην πόλη μας
ΔΕΚΕΜΒΡΙΟΣ
11-12-05 Συνεστίαση στην πόλη μας
ΙΑΝΟΥΑΡΙΟΣ 2006
15-1-06 Κόψιμο Βασιλόπιτας σε κέντρο της πόλης μας

Δημοτική Βιβλιοθήκη Βέροιας

ΤΗΝ ΤΡΙΤΗ 22 ΜΑΡΤΙΟΥ

Ο Νίκος Πορτοκάλογλου παρουσιάζει το βιβλίο του στη Βέροια





Την Τρίτη 22 Μαρτίου 2005, ώρα 8:00 το βράδυ, στη Βέροια στο cafe bar ΑΥΛΗ Κάμελοτ, ο Νίκος Πορτοκάλογλου παρουσιάζει το βιβλίο του "Εδώ είναι το ταξίδι", εκδόσεις ΙΑΝΟΣ. Για το βιβλίο θα μιλήσει ο βεροιώτης μουσικός Κώστας Γεωργίου. Θα πλαισιώσουν μουσικά την εκδήλωση ο Κώστας Μπραβάκης με την παρέα του.

Την εκδήλωση διοργανώνει η Δημόσια Κεντρική Βιβλιοθήκη της Βέροιας.

Όλοι οι στίχοι του τραγουδοποιού, που έχουν γραφτεί από το 1976 μέχρι σήμερα, αλλά και κείμενα, συνεντεύξεις και φωτογραφίες που μας θυμίζουν όλο αυτό το "ταξίδι" του. Ο Νίκος Πορτοκάλογλου σημειώνει στην εισαγωγή του βιβλίου: "Ελπίζω διαβάζοντας αυτούς τους στίχους να μη σας λείψει η μουσική - ν' αντέξουν δηλαδή τη μοναξιά τους - μα αν σας λείψει σιγομουρμουρίστε την. Αν πάλι δεν τη θυμάστε, βάλτε μια καινούρια, δική σας. Καλή ανάγνωση".

Το βιβλίο "Εδώ είναι το ταξίδι" κυκλοφορεί σε δύο εκδόσεις, μια απλή και μια συλλεκτική (σε 1.000 αντίτυπα αριθμημένα και υπογεγραμμένα από τον καλλιτέχνη, σε χαρτί corolla ivory 100gr, πανόδετο και με κουβερτούρα). Σελίδες:440, Συλλεκτική έκδοση: 40,00ευρώ - Απλή έκδοση: 22,00 ευρώ

Επιμέλεια: Ασπα Χασιώτη, Σχεδιασμός έκδοσης: Πέτρος Παράσχης.

Το βιβλίο ανήκει στη σειρά "Ιανός ο Μελωδός". Στην ίδια σειρά κυκλοφορούν "Ο έρωτας στην Κρήτη είναι μελαγχολικός" του Λουδοβίκου των Ανωγείων, "Η Σούμα" του Διονύση Σαββόπουλου, τα "100 ανέκδοτα τραγούδια" του Λευτέρη Παπαδόπουλου και "Τα λόγια του χωρέσανε", του Σταμάτη Κραουνάκη.

Ο Νίκος Πορτοκάλογλου γεννήθηκε στο Βόλο το 1957 και μεγάλωσε στη Νέα Σμύρνη. Έκανε έξι δίσκους με τους Φατμέ και οκτώ δίσκους μόνος του.

Έχει συνεργαστεί με πολλούς τραγουδιστές και τραγουδοποιούς και έχει κάνει συναυλίες σε όλη την Ελλάδα. Σήμερα ζει στο Χαλάνδρι με τη γυναίκα του και τα δύο παιδιά του.

ΤΗΝ ΤΡΙΤΗ 22 ΜΑΡΤΙΟΥ

Παρουσιάζεται το βιβλίο του Ζήση Παπαδημητρίου "Ο Ευρωπαϊκός ρατσισμός"

ΣΤΑ ΙΔΙΩΤΙΚΑ ΕΚΠΑΙΔΕΥΤΗΡΙΑ ΒΕΡΟΙΑΣ



Την Τρίτη 22 Μαρτίου στις 12.00 το μεσημέρι θα γίνει στα Ιδιωτικά Εκπαιδευτήρια Βέροιας παρουσίαση του βιβλίου "Ο Ευρωπαϊκός Ρατσισμός" (εκδόσεις Ελληνικά Γράμματα) του καθηγητή πανεπιστημίου κ.Ζήση Δ. Παπαδημητρίου.

Την παρουσίαση θα κάνουν οι μαθητές των Εκπαιδευτηρίων Βέροιας :

Ζωή Φίτσιου
Μάγδα Καραμούσα
Γιάννης Μουρατίδης
Ηρώ Φωστηροπούλου
Σπύρος Δεληχρήστος
Γιώτα Χατζόγλου

Μετά την παρουσίαση θα ακολουθήσει συζήτηση με το συγγραφέα.

Η είσοδος είναι ελεύθερη για όλους.

ΤΗΝ ΠΕΜΠΤΗ 24 ΜΑΡΤΙΟΥ

Εκδήλωση του Φιλίππειου Γυμνασίου Βέροιας για τον Δ. Σολωμό και την Επανάσταση του '21





Στο πλαίσιο των εκδηλώσεων για την 25η Μαρτίου το Φιλίππειο 1ο Γυμνάσιο Βέροιας διοργανώνει εκδήλωση με θέμα: "Ποίηση και επανάσταση - ο Σολωμός και η Επανάσταση του '21" την Πέμπτη 24 Μαρτίου στις 8.00 μ.μ. στην Αντωνιάδειο Στέγη Γραμμάτων και Τεχνών.

Το έργο του Διονύση Σολωμού θα παρουσιάσει η φιλόλογος κ. Δήμητρα Σμυρνή.

Στην παραγωγή της εκδήλωσης συνετέλεσαν οι Αγγελική Ζιάκα (πιάνο), Σάββας Κοσμίδης (κιθάρα), Νίκος Τσιαμήτρος (φλάουτο), Γιώργος Τσιπουρίδης (νταούλι).

Τραγουδούν ο Δαμιανός Γκρίτζαλης και η Δήμητρα Λάζου

Στη Χορωδία του Σχολείου συμμετέχουν οι: Χρήστος Ακριβόπουλος, Δημήτρης Ζέρβας, Θανάσης Κοντορεπανίδης, Εύη Κωστογλίδου, Μαριλένα Μητρούλα, Αθηνά Μπουρντένα, Αναστασία Σιάμινου, Ειρήνη Τάσκου,Σωτηρία Τουλκιαρίδου και Στεφανία Χαρισιάδου.

Διαβάζουν οι: ο Φίλιππος Γεγιτσίδης, η Κική Μελιοπούλου, η Ειρήνη Μισοκεφάλου, η Εύη Τσανασίδου ο Δημήτρης Χουδελούδης

Δραματοποιημένες φιγούρες Τρελή μάνα : η Γεωργία Μαυρίδου
Ελευθερία - Δόξα - Ελλάδα : η Έλενα Τσουκαλά
Άνοιξη : η Ευαγγελία Τσιουχλιάρα Προσέγγιση ρόλων : Αντώνης Μομπαϊτζής
Χορογραφία της Άνοιξης: Σοφία Αντωνιάδου Καλλιτ/νικές κατασκευές: Χαρούλα Τσιαρτσιώνη

Ευκαιρία να γνωρίσουμε σήμερα τον ποταμό Αλιάκμονα

Εκδήλωση γνωριμίας με το ποτάμι μας, τον Αλιάκμονα διοργανώνει η Ομάδα Περιβαλλοντικής Εκπαίδευσης του 2ου Τεχνικού Εκπαιδευτηρίου Βέροιας σε συνεργασία με τον Ναυτικό Αθλητικό Σύλλογο Ημαθίας, σήμερα Κυριακή 20 Μαρτίου στο Κιόσκι των Ερασιτεχνών Αλιέων, στο Φράγμα Σφηκιάς. Στην εκδήλωση συμμετέχουν επίσης ο Ναυτικός Ομιλος Γιαννιτσών, ο Σύλλογος Ερασιτεχνών Αλιέων Βέροιας, η Περιηγητική Λέσχη Βέροιας και η Ομάδα "Παρέμβαση για τον πολιτισμό και το περιβάλλον".

Συγκεκριμένα το πρόγραμμα έχει ως εξής:

10.00 Ενημέρωση για το ποτάμι μας, τον Αλιάκμονα
10.30 Παρουσίαση του Ναυτικού Αθλητικού Συλλόγου Ημαθίας
11.00 Ενμέρωση για την αυτόνομη κατάδυση στο γλυκό νερό. Επίδειξη εξοπλισμού.
12.00 Γνωριμία με τα Ολυμπιακά Αθλήματα "κανό" και "καγιάκ". Επίδειξη
13.00 Ψαρομεζέδες







ΣΤΗ ΛΑΚΩΝΙΑ

Τα "Πράντα" της ...αρχαιότητας

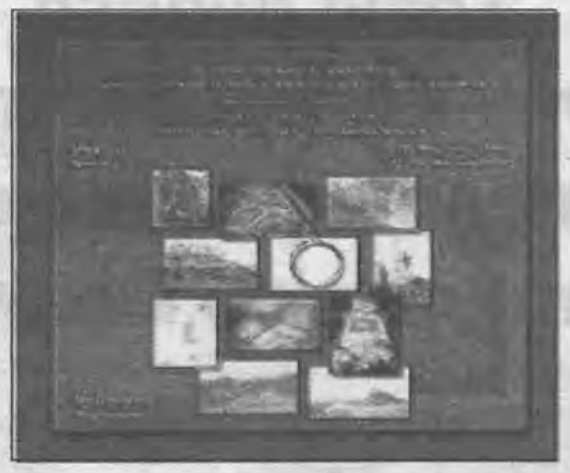

Τα μονόσολα που έφτιαχναν οι αρχαίοι Λάκωνες προτιμούσαν ακόμη και οι αρχαίοι Αθηναίοι "Παπούτσι από τον τόπο τους" φορούσαν οι Λάκωνες, και μάλιστα φημισμένο. Αντίθετα, οι συντηρητικοί Αθηναίοι φορούσαν λακωνικά και όχι αθηναϊκά παπούτσια. Τα λακωνικά υποδήματα αναφέρονται σε αρκετές αρχαίες λόγιες πηγές, αλλά δεν γνωρίζουμε τη μορφή τους.

Το μόνο που γνωρίζουμε είναι ότι τα παπούτσια αυτά ήταν μονόσολα. Αυτά, από τα αρχαϊκά έως τα ελληνιστικά χρόνια. Ο δρ. Νικόλας Βίκτορ Σεκούντα, στην ομιλία του στο διεθνές συνέδριο με τίτλο «Η Σπάρτη και η Λακωνία από τα προϊστορικά μέχρι τα νεότερα χρόνια΄Υ, που γίνεται στην πρωτεύουσα της Λακωνίας, σημείωσε πως από την αυτοκρατορική περίοδο και μετά, έχουμε και περιγραφή και «δείγμα΄Υ.

Οπως είπε, «στον κήπο μπροστά από το Αρχαιολογικό Μουσείο της Σπάρτης στέκεται το άγαλμα Ρωμαίου συγκλητικού, ονομαζόμενου Βρασίδα, που έδρασε τον δεύτερο αιώνα μ.Χ. Φοράει ένα πολύ ξεχωριστό ζευγάρι υποδημάτων.

Καλύπτουν το πίσω και τα πλευρικά μέρη του ποδιού, αφήνοντας ελεύθερα τα δάκτυλα. Στο πάνω μέρος του υποδήματος υπάρχει μια γλώσσα που πλαταίνει προς τα δάκτυλα και απολήγει σε ένα διακριτό τελείωμα μπροστά, με τρεις μύτες που σχηματίζονται από δύο οδοντώσεις ανάμεσά τους.

Αυτή η γλώσσα κάλυπτε προφανώς τα κορδόνια. Ενα λουρί από αυτή τη γλώσσα περνάει ανάμεσα στο μεγάλο δάκτυλο και τα άλλα και συνδέεται με τη σόλα.

Στην κορυφή του υποδήματος υπάρχει ένα χοντρό κορδόνι δεμένο σε συμμετρικό κόμπο με διακοσμητικά τελειώματα".

Συμπάθειες

Ο ομιλητής ανέφερε ότι στην κλασική Αθήνα «πολλά συντηρητικά πολιτικά στοιχεία, κυρίως οι ιππείς και οι φιλοσοφικοί κύκλοι περί τον Σωκράτη και τους οπαδούς του, έδειχναν τις πολιτικές συμπάθειές τους υιοθετώντας το λακωνικό ένδυμα είτε εν όλω είτε εν μέρει".

Στο ίδιο συνέδριο, ο Στίβεν Χόντκινσον θα αναπτύξει το θέμα «Πόσο σημαντικός ήταν ο στρατιωτικός παράγοντας στη σπαρτιατική κοινωνία", αναφέροντας ότι η εικόνα της κλασικής Σπάρτης, που επικρατούσε επί πολλά χρόνια, «είναι αυτή μιας αυστηρά στρατοκρατούμενης κοινωνίας: ένα αληθινό στρατόπεδο. Τα τελευταία 25 χρόνια οι μελέτες για τη Σπάρτη μας βοήθησαν να κατανοήσουμε καλύτερα την ποικιλία της σπαρτιατικής ζωής".

Ο ομιλητής υποστήριξε ότι αυτή «η στρατιωτική εικόνα είναι καιρός να τεθεί υπό αμφισβήτηση. Υποστηρίζω, πρώτον, ότι η στρατιωτική εικόνα εμφανίζεται σχετικά όψιμα στις αρχαίες πηγές, και δεύτερον, ότι μια ανάλυση των βασικών θεσμών δείχνει, ότι η στρατιωτική σφαίρα ήταν υποδεέστερη, ή μάλλον συμπληρωματική, στις πολιτικές υποθέσεις της πόλεως της Σπάρτης.

Στο συνέδριο

Ο Σπαρτιάτης δεν ήταν τόσο ένας επαγγελματίας στρατιώτης, όσο ένας επαγγελματίας πολίτης΄Υ.

Στο πλαίσιο του συνεδρίου θα τιμηθεί ο Βρετανός καθηγητής Πολ Κάρτλιτζ. Στην οργανωτική επιτροπή μετέχουν οι έφοροι Αναστασία Παναγιωτοπούλου και Αιμιλία Μπακούρου, ο διευθυντής της Βρετανικής Αρχαιολογικής Σχολής στην Αθήνα Τζέιμς Γουίτλι κ.α.

Επιταγή 3.476.316 ευρώ παρέδωσε η Μ. Γιαννάκου στον ΥΠΕΞ



Επιταγή ύψους 3.476.314 ευρώ παρέδωσε η υπουργός Παιδείας και Θρησκευμάτων, Μαριέττα Γιαννάκου, στον υπουργό Εξωτερικών, Πέτρο Μολυβιάτη. Τα παραπάνω χρήματα συγκεντρώθηκαν από μαθητές και εκπαιδευτικούς, από τα σχολεία όλης της Ελλάδας, ως βοήθεια για τους πληγέντες από τα φονικά τσουνάμι της Νοτιοανατολικής Ασίας.

Η κ.Γιαννάκου δήλωσε: «Ήρθα σήμερα εδώ να επισκεφτώ τον υπουργό Εξωτερικών και να του επιδώσω μία επιταγή από 3.500.000 ευρώ που έδωσαν τα παιδιά και οι εκπαιδευτικοί από όλα τα σχολεία της χώρας με την καρδιά τους και τη ψυχή τους. Και θέλω από το βάθος της καρδιάς μου να ευχαριστήσω και να συγχαρώ.

»Θεωρώ ότι, μαζί με τον υπουργό Εξωτερικών ο οποίος θα σας πει πως θα γίνει η συνέχεια της διαχείρισης, πρέπει αυτά τα χρήματα να πάνε σε μαθητές στις πληγείσες χώρες. Έτσι, έχουμε την πρόθεση να δημιουργήσουμε μία κοινή επιτροπή, ώστε και τα παιδιά να ξέρουν συγκεκριμένα ότι αυτά τα χρήματα πήγαν σε συγκεκριμένο στόχο, και ότι θα απολαύσουν των πλεονεκτημάτων που θα προέλθουν απ' αυτά τα χρήματα μαθητές, που είναι και τα περισσότερο πληγέντα άτομα στις περιοχές αυτές, των χωρών που υπέστησαν τις καταστροφές».

Ο υπουργός Εξωτερικών, Πέτρος Μολυβιάτης, από την πλευρά του ευχαρίστησε θερμά όλους τους καθηγητές και τους μαθητές που συνέβαλαν να συγκεντρωθεί το ποσό, υποστήριξε πως πρόθεση είναι να χρησιμοποιηθούν τα χρήματα για την κατασκευή σχολείων και σημείωσε: «Ευχαριστώ θερμότατα την κυρία υπουργό για την επίσκεψή της σήμερα στο υπουργείο Εξωτερικών και μέσω της κυρίας υπουργού θα ήθελα να ευχαριστήσω από την καρδιά μου όλους εκείνους, καθηγητές, δασκάλους και μαθητές, οι οποίοι συνέβαλαν ώστε να συγκεντρωθεί αυτό το ποσό είναι ακριβώς 3.476.314 ευρώ, το οποίο προσφέρουν οι μαθητές, η εκπαιδευτική κοινότητα, για τη συνδρομή των θυμάτων των προσφάτων καταστροφών στη Νοτιοανατολική Ασία. Αυτή η επιταγή θα κατατεθεί εντός της ημέρας στον ειδικό λογαριασμό που υπάρχει στην Τράπεζα της Ελλάδας και η πρόθεσή μας είναι να χρησιμοποιήσουμε το σημαντικό αυτό ποσό για την κατασκευή σχολείων. Ένα ή δύο σχολεία σε μία ή δύο χώρες απ' τις πληγείσες περιοχές.

»Σχολεία τα οποία θα θέλαμε να φέρουν και ένα ελληνικό όνομα, για να υπάρχει η συνεχής υπόμνηση της μεγάλης αυτής προσφοράς του ελληνικού λαού, των Ελλήνων μαθητών, των Ελλήνων δασκάλων, προς τις πληγείσες χώρες. Ευχαριστώ και πάλι πάρα πολύ».

Αφιέρωμα στη Ρωσία

Ξεκίνησε στο Παρίσι η φετινή Έκθεση Βιβλίου

Ανοιξε την Παρασκευή για το κοινό η 25η Έκθεση Βιβλίου στο Παρίσι, η οποία χρωματίζεται φέτος με ρώσικους τόνους, αφού η Ρωσία είναι η επίσημη προσκεκλημένη χώρα. Την Ελλάδα εκπροσωπεί το Ελληνικό Κέντρο Βιβλίου. Η έκθεση θα διαρκέσει έως τις 23 Μαρτίου.



Παρόντες είναι 42 Ρώσοι συγγραφείς που θα συμμετέχουν στις συζητήσεις και στα στρογγυλά τραπέζια, ενώ η έναρξη της οργάνωση συμπίπτει με την επίσκεψη στο Παρίσι του Βλαντιμίρ Πούτιν. Πάντως η επίσκεψη του Ρώσου προέδρου στην ίδια την έκθεση ματαιώθηκε λόγω διαδηλώσεων.

Όσον αφορά το Ελληνικό Κέντρο Βιβλίου (ΕΚΕΒΙ) η έκθεση στο Παρίσι αποτελεί μια θαυμάσια ευκαιρία προβολής της Διεθνούς Έκθεσης Θεσσαλονίκης που θα πραγματοποιηθεί από τις 26 έως τις 29 Μαΐου. Για τον σκοπό αυτό έχουν τυπωθεί ειδικά έντυπα και πρόκειται να γίνουν εκδηλώσεις με στόχο την ενημέρωση των ξένων εκδοτών.

«Αποφασίσαμε να ρίξουμε όλο το βάρος μας στην έκθεση της Θεσσαλονίκης, η οποία έχει μια προϊστορία όχι ιδιαίτερα καλή, πράγμα που θέλουμε να αλλάξει εφέτος» σχολίασε ο πρόεδρος του ΕΚΕΒΙ Δημήτρης Νόλλας.

«Από τη στιγμή που έχουμε εξασφαλίσει τη συμμετοχή όλων των γειτόνων μας από τα Βαλκάνια, τη Μέση Ανατολή και ανατολική Μεσόγειο, τώρα η προσπάθειά μας επικεντρώνεται στο να φέρουμε όσο το δυνατόν περισσότερους Ευρωπαίους» ανέφερε.

Η διευθύνουσα σύμβουλος του ΕΚΕΒΙ Κατρίν Βελισσάρη εξήγησε ότι παράλληλα με την έκθεση της Θεσσαλονίκης θα οργανωθούν και ειδικά σεμινάρια στο Πόρτο Καρράς, με θέματα διεθνούς ενδιαφέροντος.

«Θέλουμε να μπορέσουν οι δυτικοευρωπαίοι εκδότες να δουν την έκθεση της Θεσσαλονίκης σαν την Πύλη, την πόρτα προς την Ανατολή» είπε η κ Βελισσάρη.

ΧΡΗΣΤΟΣ ΖΑΧΑΡΙΔΗΣ

- Ψευδοροφές
- Επενδύσεις
- Χωρίσματα
- Γυψοσανίδες



ΒΕΡΟΙΑ - Τηλ. (23310) 25.118, 71.480
Κιν. 6978 527.122, 6947 723.287

Επισκευές τηλεοράσεων
Δορυφορικές & Επίγειες κεραίες
Συστήματα Ασφαλείας
ΠΑΝΑΘΗΝΑΙΚΟΣ ΓΙΑΝΝΗΣ
Ηλεκτρονικός



ΤΗΛ.: 23310 72644 ΚΙΝ.: 6973 738563
ΕΜΜΑΝΟΥΗΛ ΠΑΠΠΑ 27 ΒΕΡΟΙΑ Τ.Κ. 59100

TSIFLIDIS SECURITY
ΒΕΝΙΖΕΛΟΥ 78 ΒΕΡΟΙΑ



ΚΕΝΤΡΟ ΑΠΟΨΗΣ ΣΗΜΑΤΩΝ
ΠΕΡΙΠΟΛΙΑ ΜΕ ΑΥΤ/ΤΟ
ΦΥΛΑΞΗ ΕΠΙΧΕΙΡΗΣΕΩΝ
ΣΠΙΤΙΩΝ - ΚΑΤΑΣΤΗΜΑΤΩΝ
ΑΜΕΣΗ ΕΠΕΜΒΑΣΗ
ΕΜΠΟΡΙΑ & ΔΙΑΘΕΣΗ ΠΡΟΙΟΝΤΩΝ
ΣΥΣΤΗΜΑΤΑ ΣΥΝΑΓΕΡΜΩΝ
ΚΑΜΕΡΕΣ ΠΑΡΑΚΟΛΟΥΘΗΣΗΣ
ΠΥΡΑΝΙΧΝΕΥΣΗ
ΠΥΡΑΣΦΑΛΕΙΑ
24 ΩΡΕΣ ΚΟΝΤΑ ΣΑΣ
Διαθέτουμε και Πυροσβεστικά
Τηλ. 23310-27102 Fax 23310-27175 Κιν. 6937 229555
www.securitytsiflidis.com e-mail : bobtsif@otenet.gr

Οικονομία • Οικονομία • Οικονομία • Οικονομία • Οικονομία

Πτώση τιμών στην ΗΔΑΤ

Απώλειες στις τιμές των ελληνικών κρατικών ομολόγων το Φεβρουάριο



Απώλειες της τάξης των 34-175 μονάδων βάσης (bps) σημείωσαν το Φεβρουάριο, για πρώτη φορά μετά από επτά συνεχόμενους μήνες ανοδικής πορείας, οι τιμές των ελληνικών ομολόγων στην Ηλεκτρονική Αγορά Δευτερογενών Τίτλων.

Μειωμένη σε σχέση με τον Ιανουάριο ήταν και η αξία των συναλλαγών στην ΗΔΑΤ, αν και οι αποδόσεις των κρατικών ομολόγων παρουσίασαν αύξηση κατά το δεύτερο δεκαπενθήμερο του Φεβρουαρίου.

Αναλυτικά, σύμφωνα με την Τράπεζα της Ελλάδος, οι αποδόσεις των κρατικών ομολόγων γενικά στις διεθνείς αγορές έφτασαν σε ιστορικά χαμηλά επίπεδα στα μέσα Φεβρουαρίου, για να κλείσουν ωστόσο στα τέλη του μήνα σε υψηλότερα -και από τα τέλη Ιανουαρίου- επίπεδα.

Στην ΗΔΑΤ οι αποδόσεις των κρατικών ομολόγων αυξήθηκαν κατά το δεύτερο δεκαπενθήμερο του Φεβρουαρίου, ακολουθώντας τις αντίστοιχες τάσεις στις διεθνείς αγορές. Στο μακροπρόθεσμο κομμάτι της καμπύλης, η απόδοση του 20ετούς ομολόγου αναφοράς (λήξεως 22/10/2022) αυξήθηκε κατά 11 μονάδες βάσης (bps), και στο βραχυπρόθεσμο η απόδοση του 3ετούς αυξήθηκε κατά 10 bps από τα τέλη του προηγούμενου μήνα.

Ως εκ τούτου, η κλίση της ελληνικής καμπύλης αποδόσεων αυξήθηκε οριακά το Φεβρουάριο, με τη διαφορά της απόδοσης (yield spread) μεταξύ του 3ετούς και 20ετούς ομολόγου να ανέρχεται σε 130 bps από 129 bps που είχε διαμορφωθεί στα τέλη Ιανουαρίου.

Οι τιμές σημείωσαν απώλειες της τάξεως των 34-175 bps το Φεβρουάριο, μετά από επτά συνεχόμενους μήνες ανοδικής πορείας. Οι μεγαλύτερες απώλειες κατεγράφησαν στις τιμές των ομολόγων μακροπρόθεσμης διάρκειας, με την τιμή του 15ετούς τίτλου (λήξεως 22/10/2019) να μειώνεται σε 126,52 (με απόδοση 4,06%) στις 28 Φεβρουαρίου, από 128,27 (3,93%) στα τέλη Ιανουαρίου.

Στις 17 Φεβρουαρίου ξεκίνησε η διαπραγμάτευση του νέου 10ετούς ομολόγου αναφοράς (λήξεως 20/07/2015), μετά από κοινοπρακτική έκδοση ποσού 5 δισ. ευρώ. Την πρώτη μέρα διαπραγμάτευσης η τιμή του κυμάνθηκε κοντά στα 99,50 (με απόδοση 3,74%), για να κλείσει στα τέλη Φεβρουαρίου στα 98,58 (3,86%). Η μέση διαφορά απόδοσης του τίτλου αυτού με το αντίστοιχο γερμανικό 10ετές ομόλογο αναφοράς ανήλθε στα 18 bps την περίοδο 17-28 Φεβρουαρίου.

Η αξία των συναλλαγών στην ΗΔΑΤ το Φεβρουάριο διαμορφώθηκε σε 59,89 δισ. ευρώ, από 80 δισ. ευρώ που είχε ανέλθει τον Ιανουάριο και 51,38 δισ. ευρώ το Φεβρουάριο του 2004. Η μέση ημερήσια αξία συναλλαγών διαμορφώθηκε αντίστοιχα στα 3 δισ. ευρώ, από 4 δισ. ευρώ τον προηγούμενο μήνα.

Το ενδιαφέρον των επενδυτών επικεντρώθηκε για ακόμη ένα μήνα σε ομολογιακούς τίτλους με εναπομένουσα διάρκεια 7 έως 10 έτη, οι οποίοι και απορρόφησαν το 50% της συνολικής αξίας συναλλαγών (29,98 δισ. ευρώ). Το παλιό 10ετές ομόλογο αναφοράς (λήξεως 20/05/2014) σημείωσε τη μεγαλύτερη συναλλακτική δραστηριότητα, καταγράφοντας συναλλαγές αξίας 13,29 δισ. ευρώ, ενώ δεύτερο σε δραστηριότητα ακολούθησε το 15ετές ομόλογο, λήξεως 11/01/2014, με 7,07 δισ. ευρώ.

Τέλος, από τις 10.204 εντολές που εκτελέσθηκαν στην ΗΔΑΤ το μήνα αυτό το 49,9% αφορούσαν σε εντολές αγοράς και το 50,1% σε εντολές πώλησης.

Ενισχύεται η παραγωγή

Αύξηση 1% της βιομηχανικής παραγωγής το 2004

Αύξηση 0,95% σημείωσε το 2004 ο μέσος ετήσιος γενικός δείκτης βιομηχανικής παραγωγής, σύμφωνα με τα στοιχεία που δόθηκαν στη δημοσιότητα χθες Τρίτη.

Θετική εξέλιξη παρουσίασαν και οι επιμέρους δείκτες των κατηγοριών της βιομηχανικής παραγωγής. Ο μέσος ετήσιος δείκτης παραγωγής ορυχείων-λατομείων παρουσίασε αύξηση 0,16%, έναντι πτώσης 5,25% το 2003.

Επίσης, ο μέσος ετήσιος δείκτης παραγωγής μεταποιητικών βιομηχανιών παρουσίασε αύξηση 0,90%. Ο αντίστοιχος δείκτης του 2003 παρουσίαζε πτώση 0,41% σε σχέση με το αντίστοιχο διάστημα του 2002.

Ακόμη, ο μέσος ετήσιος δείκτης παραγωγής ηλεκτρισμού-φυσικού αερίου-νερού παρουσίασε αύξηση κατά 1,42% σε σύγκριση με τους αντίστοιχους δείκτες της περιόδου Ιανουαρίου - Δεκεμβρίου 2003.

Εξάλλου από την εξέταση των δεικτών των κύριων βιομηχανικών ομαδοποιήσεων και τη σύγκρισή τους με τους αντίστοιχους δείκτες της περιόδου Ιανουαρίου - Δεκεμβρίου 2003 προκύπτουν οι ακόλουθες διαπιστώσεις:

* Ο δείκτης Ενέργειας παρουσίασε αύξηση κατά 0,3%.



* Ο δείκτης Ενδιάμεσων Αγαθών παρουσίασε αύξηση της τάξεως του 0,95%, ενώ ο αντίστοιχος του 2003 ήταν μειωμένος κατά 0,42%.

* Ο δείκτης Κεφαλαιουχικών αγαθών παρουσίασε οριακή μείωση κατά 0,34%.

* Ο δείκτης Διαρκών Καταναλωτικών Αγαθών παρουσίασε αύξηση κατά 2,11% ύστερα από μια συνεχή τριετή πτωτική πορεία.

* Ο δείκτης Μη Διαρκών Καταναλωτικών Αγαθών παρουσίασε αύξηση κατά 1,96 %, ενώ ο αντίστοιχος του 2003 ήταν μειωμένος κατά 1,41%.

Ο νέος «χάρτης» της Σοφοκλέους

Τρεις αγορές στο ΧΑ προβλέπει πολυνομοσχέδιο του υπουργείου Οικονομίας



Με πολυνομοσχέδιο που πρόκειται να καταθέσει εντός των ημερών, η κυβέρνηση απελευθερώνει πλήρως το Χρηματιστήριο Αθηνών δίδοντας το δικαίωμα στους κυρίους μετόχους του, δηλαδή ουσιαστικά στις τράπεζες, να το «διαμορφώσουν» όπως ακριβώς επιθυμούν.

Ήδη, σύμφωνα με πληροφορίες του «Βήματος», οι τράπεζες έχουν συμφωνήσει με τον πρόεδρο του ΧΑ Σπ.Καπράλο να διαμορφώσουν τρεις δείκτες στη Σοφοκλέους: την κύρια αγορά που θα περιλαμβάνει τις σημερινές μετοχές του FTSE 20 και FTSE 40, μια δεύτερη αγορά στην οποία θα ενταχθεί ο κύριος όγκος των μετοχών και μια τρίτη με τις υπόλοιπες που πληρούν μόνο τις βασικές προϋποθέσεις για να βρίσκονται στο Χρηματιστήριο.

Με το ίδιο νομοσχέδιο που παρέδωσε την εβδομάδα που πέρασε στον υπουργό Οικονομίας και Οικονομικών Γ.Αλογοσκούφη ο πρόεδρος της Επιτροπής Κεφαλαιαγοράς Αλ.Πιλάβιος, προβλέπεται ακόμη ότι οι τράπεζες (πάντοτε ως κύριοι μέτοχοι της ΕΧΑΕ, δηλαδή του Χρηματιστηρίου) θα έχουν τη δυνατότητα μεταξύ άλλων να ορίζουν τα κριτήρια εισαγωγής μιας εταιρείας στο ΧΑ, το καθεστώς που θα διέπει τις Εταιρείες Λήψης και Διαβίβασης Εντολών (ΕΛΔΕ) κτλ.

Οι βασικές αρχές του νέου νομοσχεδίου είναι οι εξής.

1. Καταργούνται οι περιορισμοί στην ίδρυση και λειτουργία αγορών του Χρηματιστηρίου Αθηνών. Δηλαδή το Χρηματιστήριο θα είναι πια ελεύθερο να ορίζει στο εξής στον κανονισμό του:

- Ποιες αγορές θα έχει.
- Τα κριτήρια που πρέπει να πληρούν οι μετοχές για να εισαχθούν σε αυτές τις αγορές.
- Τις υποχρεώσεις πληροφόρησης κτλ. που θα έχουν οι εκδότριες ανάλογα με την αγορά στην οποία έχουν εισαχθεί.

2. Ενισχύεται η ανεξαρτησία και ο ρόλος που καλείται να διαδραματίσει η Επιτροπή Κεφαλαιαγοράς στην εποπτεία της αγοράς ενώ παράλληλα προβλέπεται η αυτοχρηματοδότηση των δραστηριοτήτων της.

3. Αναμορφώνεται το καθεστώς λειτουργίας των Εταιρειών Λήψης και Διαβίβασης Εντολών (ΕΛΔΕ) ώστε να προσαρμοσθεί η νομοθεσία στις συνθήκες που έχουν πλέον διαμορφωθεί.

Συγκεκριμένα οι εταιρείες αυτές στο εξής θα παρέχουν και επενδυτικές συμβουλές στους επενδυτές (εφόσον βέβαια πληρούν τις νόμιμες προϋποθέσεις). Με αυτόν τον τρόπο θα αυξηθεί ο έλεγχος και θα παρέχονται θεσμοθετημένα οι συμβουλές.

4. Ρυθμίζονται θέματα σχετικά με την εκκαθάριση χρηματιστηριακών εταιρειών ώστε να διασφαλίζονται καλύτερα τα συμφέροντα των επενδυτών. Ειδικότερα:

- Διατυπώνεται με σαφήνεια η διαδικασία που θα ακολουθείται σε περίπτωση αδυναμίας χρηματιστηριακής εταιρείας να εκπληρώσει τις υποχρεώσεις της προς το Κεντρικό Αποθετήριο Αξιών, προκειμένου να αποφεύγεται ο συστημικός κίνδυνος για την αγορά αλλά και προκειμένου να ολοκληρώνεται ταχύτερα η διαδικασία εκκαθάρισης.
- Προβλέπεται ότι σε περίπτωση εκκαθάρισης η εισφορά της χρηματιστηριακής εταιρείας στο Επικουρικό Κεφάλαιο θα χρησιμοποιείται κατά προτεραιότητα για την αποζημίωση των επενδυτών που έχουν αξιώσεις κατά της εταιρείας και όχι για την πληρωμή τρίτων(όπως αποπληρωμή δανείων, οφειλές προμηθευτών κτλ.).
- Ορίζεται ότι τα περιουσιακά στοιχεία πελατών δεν μπορεί να δεσμευθούν ή να κατασχεθούν από δανειστές της χρηματιστηριακής εταιρείας (όπως τράπεζες).

5. Εκσυγχρονίζεται η νομοθεσία για τις Εταιρείες Επενδύσεων Χαρτοφυλακίου, εν όψει της εφαρμογής των διεθνών λογιστικών προτύπων αλλά και των πρόσφατων οδηγιών (2001/107/ΕΚ και 2001/108/ ΕΚ) για τους οργανισμούς συλλογικών επενδύσεων σε κινητές αξίες.

Αραβο - Ελληνική επιχειρηματική συμφωνία στον Κλωστοϋφαντουργικό κλάδο

Συμφωνία συνεργασίας για την ανάπτυξη κοινής επιχειρηματικής δράσης στον χώρο των κλωστοϋφαντουργικών προϊόντων στην περιοχή του Αραβικού Κόλπου και των Βαλκανίων, υπέγραψαν η βορειοελλαδική εταιρία "Ουράνιο Τόξο ΑΒΕΕ", με έδρα το Κολχικό Λαγκαδά και ο αραβικός όμιλος SGT. Πρόκειται για την πρώτη επιχειρηματική συμφωνία ανάμεσα σε ελληνική βιομηχανία του κλάδου και εταιρία συμφερόντων των Ηνωμένων Αραβικών Εμιράτων.

'Οπως ανακοινώθηκε , στη διάρκεια συνέντευξης τύπου στη Θεσσαλονίκη, με όχημα την υπό σύσταση ελληνο-αραβική εταιρία, στις αρχές του Απριλίου θα δημιουργηθεί γραφείο στο Ντουμπάι, ώστε να ξεκινήσουν οι εισαγωγές υφασμάτων της ελληνικής εταιρίας για τις επιχειρήσεις ενδύματος της περιοχής.Ακολούθως, πιθανώς και μέσα στο καλοκαίρι, οι δύο εταιρίες σχεδιάζουν να ιδρύσουν παραγωγική μονάδα στο Ντουμπάι, με αντικείμενο την επεξεργασία και εμπορία βαμμένων και τυπωμένων υφασμάτων. Η «Ουράνιο Τόξο» θα κατέχει το 49% της νέας εταιρίας ενώ θα αναλάβει το μάνατζμεντ και τη μεταφορά της τεχνογνωσίας που κατέχει. Η βιομηχανική μονάδα ενδέχεται να είναι έτοιμη να λειτουργήσει παραγωγικά σε διάστημα 10 μηνών από την έναρξη κατασκευής της.

Τα παραπάνω ανακοίνωσαν, στη διάρκεια της συνέντευξης τύπου, ο σύμβουλος του αραβικού ομίλου, Ελ Ντάχαμπ και ο Γεώργιος Βαρσάμης, μέλος του διοικητικού συμβουλίου της ελληνικής εταιρίας (η οποία δραστηριοποιείται στον χώρο της επεξεργασίας και εμπορίας βαμμένων και τυπωμένων υφασμάτων και το 2003 κατείχε μερίδιο 6%-7% στην ελληνική αγορά, σύμφωνα με κλαδική μελέτη της ICAP).

Στο επόμενο διάστημα θα οριστικοποιηθούν τα στοιχεία του επιχειρηματικού σχεδίου των δύο εταίρων και θα ανακοινωθούν τα ακριβή ποσά των επενδύσεων που θα πραγματοποιήσουν όπως και το χρονοδιάγραμμα δράσεων. Στην επίτευξη της συμφωνίας συνέβαλε η αραβο-ολλανδική εταιρία Eurolink Asset Management, που εκπροσώπησε ο Δημήτρης Μουλατσιώτης και ο οποίος δήλωσε ότι συζητήσεις για συνεργασίες γίνονται και με άλλες βορειοελλαδικές εταιρίες από τους χώρους του τουρισμού, των τροφίμων και των κατασκευών.

Δημοσιά Κεντρική Μακεδονία

Οικονομία • Οικονομία • Οικονομία • Οικονομία • Οικονομία

«Αυτοτελές πρόστιμο»

Πρόστιμα και προσαυξήσεις για τις εκπρόθεσμες φορολογικές δηλώσεις



Με πρόστιμα και προσαυξήσεις φόρων θα επιβαρυνθούν οι επιχειρήσεις και ελεύθεροι επαγγελματίες που θα υποβάλουν εκπρόθεσμα τις συμπληρωματικές δηλώσεις της αυτόματης ρύθμισης για την περαίωση των εκκρεμών φορολογικών υποθέσεων των χρήσεων 2003 και 2004.

Όπως διευκρινίζεται σε εγκύκλιο του υπουργείου Οικονομίας, όσοι θα υποβάλουν εκπρόθεσμα τις συμπληρωματικές δηλώσεις θα πληρώσουν αυτοτελές πρόστιμο ακόμη και αν δεν προκύπτουν διαφορές καθαρών κερδών.

Σύμφωνα με την Ημερησία, όταν προκύπτουν διαφορές καθαρών κερδών και οι συμπληρωματικές δηλώσεις υποβληθούν εκπρόθεσμα, τότε οι υπόχρεοι θα επιβαρυνθούν με τις προβλεπόμενες προσαυξήσεις φόρων. Η προσαύξηση για το φόρο εισοδήματος είναι 1% για κάθε μήνα καθυστέρησης και για το ΦΠΑ 1,5% . Με την ίδια εγκύκλιο καθορίζονται ακόμη τα εξής:

Οι επιχειρήσεις θα καταβάλουν το φόρο που προκύπτει από την αυτόματη περαίωση σε 8 δόσεις, εκ των οποίων η πρώτη καταβάλλεται με την υποβολή της δήλωσης.

Στις συμπληρωματικές δηλώσεις της περαίωσης θα χρησιμοποιηθούν τα νέα έντυπα Ε3 στα οποία προβλέπεται ο ειδικός πίνακας Ι επί του οποίου γίνονται οι σχετικοί υπολογισμοί.

Στις συμπληρωματικές δηλώσεις περαίωσης, είτε αυτές αφορούν το οικονομικό έτος 2004 είτε το 2005, στο έντυπο Ε3 συμπληρώνεται μόνο ο πίνακας Ι.

Με την υποβολή των συμπληρωματικών δηλώσεων στο Ε1 και στο Ε5 συμπληρώνονται τα νέα συνολικά ποσά καθαρών κερδών, στα οποία συμπεριλαμβάνονται τα κέρδη της αρχικής δήλωσης καθώς και τα τυχόν επιπλέον κέρδη που προκύπτουν από την αυτόματη ρύθμιση.

Στις περιπτώσεις που τα ακαθάριστα έσοδα ή καθαρά κέρδη που προκύπτουν από την αυτορύθμιση είναι μικρότερα της αρχικής δήλωσης τότε στους κωδικούς του Ε1 αναγράφονται εκ νέου τα ίδια ποσά, της αρχικής δήλωσης.

Για την προκαταβολή φόρου του 2005 αυτή θα υπολογίζεται επί του φόρου των συνολικών φορολογητέων κερδών (αρχικών πλέον περαίωσης) και του συμπληρωματικού φόρου (πίνακας Θ) μόνο για τις περιπτώσεις που οι συμπληρωματικές δηλώσεις περαίωσης υποβάλλονται μέχρι 31/12/2005. Για τις συμπληρωματικές δηλώσεις του οικονομικού έτους 2004 δεν υπολογίζεται προκαταβολή φόρου.

Στις διαφορές καθαρών κερδών, δεν υπολογίζεται επιχειρηματική αμοιβή.

Ο πίνακας Γ' (εκκαθάριση φόρου, τελών κ.τλ.) συμπληρώνεται με βάση τα καθαρά κέρδη της περαίωσης. Κατά την εκκαθάριση της συμπληρωματικής δήλωσης ο φόρος που θα βεβαιωθεί αφορά τη διαφορά καθαρών κερδών πλέον τελών χαρτοσήμου και ΟΓΑ χαρτοσήμου για τα κέρδη αυτά.

Μέχρι 31 Δεκεμβρίου η κανονική άδεια

Μέσα στον χρόνο μπορούν να λάβουν το υπόλοιπο κανονικής άδειας οι προσληφθέντες το 2003 και το 2004



Σύμφωνα με τον νόμο 3302/04 για τον υπολογισμό της ετήσιας-κανονικής άδειας δεν θα υπολογίζεται, πλέον, το εργασιακό έτος (σημ.: από την ημερομηνία πρόσληψης), αλλά το ημερολογιακό έτος (1-1 έως 31-12). Ετσι, καθώς προβλέπεται η χορήγηση αδείας ανάπαυσης, ακόμη και από τον πρώτο μήνα πρόσληψης (2 εργάσιμες ημέρες και αντίστοιχο αριθμό επιδόματος άδειας και μέχρι το μισό μισθό ή τα 13 ημερομίσθια το χρόνο), οι εργαζόμενοι στο εξής θα πρέπει να εξαντλούν τα δικαιώματά τους εντός του ημερολογιακού έτους που προσελήφθησαν.

Αν, επί παραδείγματι, προσελήφθησαν την 1η Σπεμτεμβρίου θα πρέπει έως τα τέλη Δεκεμβρίου να έχουν λάβει 8 ημέρες κανονικής άδειας. Την επόμενη χρονιά, ο εργαζόμενος δικαιούται (τουλάχιστον) 21 εργάσιμες ημέρες κανονικής άδειας (25 επί εξαήμερης εβδομάδας εργασίας) και μπορεί να τις λάβει ακόμη και στις αρχές του χρόνου, αν συναινέσει ο εργοδότης. Σε κάθε περίπτωση πρέπει να κάνει χρήση του δικαιώματος έως 31 Δεκεμβρίου.

Με το προηγούμενο καθεστώς ναι μεν ο εργαζόμενος ελάμβανε τμήμα άδειας από τον πρώτο μήνα, ωστόσο ο μισθωτός «κράταγε» ημέρες άδειας για το καλοκαίρι και τις εξαντλούσε μέχρι 31 Αυγούστου. Ακολούθως, άθροιζε δικαιώματα για την επόμενη χρονιά.

Το νέο σύστημα, που καθιέρωσε ο υπουργός Απασχόλησης Π. Παναγιωτόπουλος σε υλοποίηση (σημ.: ενσωμάτωση στο εθνικό δίκαιο) της οδηγίας 93/104, μπορεί να ισχυριστεί κανείς ότι ευνοεί τους νεοπροσληφθέντες, οι οποίοι λαμβάνουν στο ακέραιο τα δικαιώματά τους πριν συμπληρώσουν 12 μήνες στη δουλειά. Ετσι, και ειδικά για φέτος, οι προσληφθέντες το 2003 και το 2004 μπορούν να λάβουν... εαρινή άδεια, τα «υπόλοιπα» των προηγούμενων ετών, ενώ για τα καλοκαιρινά μπάνια ο νομοθέτης προέβλεψε να κάνουν χρήση της φετινής κανονικής άδειας. Ειδικά οι προσληφθέντες το 2003, οι οποίοι πήραν ένα μήνα άδεια το 2004, δικαιούνται φέτος να πάρουν το υπόλοιπο από το 2004. Είναι προφανές ότι, σε κάθε περίπτωση, ο νέος τρόπος υπολογισμού ευνοεί και τα λογιστήρια των επιχειρήσεων, που «κλείνουν» τις εκκρεμότητες με το προσωπικό στα τέλη του χρόνου.

Να σημειωθεί ότι κατά το 3ο (ημερολογιακό) έτος της εργασίας ο μισθωτός δικαιούται 22 (εργάσιμες) ημέρες άδεια (26 με βάση το εξαήμερο), ενώ μετά από 10 χρόνια στον ίδιο εργοδότη και 12 συνολικά ο μισθωτός δικαιούται 25 (εργάσιμες) ημέρες άδεια (30 με βάση το εξαήμερο). Ιδιαίτερη σημασία έχει να επαναληφθεί ότι στις περιπτώσεις τμηματικής καταβολής της άδειας (σημ.: 2 ημέρες για κάθε μήνα απασχόλησης) και το επίδομα άδειας είναι 2 ημερομίσθια. Ωστόσο αυτή η παροχή έχει οροφή τα 13 ημερομίσθια. Δηλαδή, κατά τον 7ο μήνα εργασίας ο μισθωτός θα λάβει τη 14η και 15η ημέρα πληρωμένης άδειας, αλλά δεν θα πάρει επίδομα άδειας το οποίο εξαντλήθηκε τον προηγούμενο 6ο μήνα (13 ημέρες επίδομα άδειας).

Βελτίωση του οικονομικού κλίματος στην Ελλάδα

Από επεξεργασμένα στοιχεία της έρευνας οικονομικής συγκυρίας του Ιδρύματος Οικονομικών και Βιομηχανικών Ερευνών (ΙΟΒΕ) προκύπτει βελτίωση του Δείκτη Οικονομικού Κλίματος στην Ελλάδα το 2004 σε σχέση με το 2003.



Συγκεκριμένα, την περίοδο Ιανουαρίου - Δεκεμβρίου 2004 ο Δείκτης Οικονομικού Κλίματος παρουσίασε αύξηση κατά 10,1% σε σύγκριση με τον αντίστοιχο δείκτη της περιόδου Ιανουαρίου - Δεκεμβρίου 2003, έναντι 9,2% του αντίστοιχου μέσου κοινοτικού.

Σχολιάζοντας τα αποτελέσματα της έρευνας, ο υπουργός Ανάπτυξης κ. Δημήτρης Σιούφας σημείωσε ότι αυτό σημαίνει ότι αντιστράφηκε το αρνητικό κλίμα αφού ο αντίστοιχος δείκτης του 2003, παρουσίαζε πτώση κατά 5,8% σε σύγκριση με το αντίστοιχο διάστημα του 2002. Επίσης σημειώνεται ότι ενώ το 2003 η πτώση του δείκτη αυτού κατά 5,8% ήταν πολύ μεγαλύτερη από τον αντίστοιχο μέσο κοινοτικό δείκτη (πτώση 1,3%).

Επίσης, από τη σύγκριση των επιμέρους δεικτών της περιόδου Ιανουαρίου - Δεκεμβρίου 2004 και της περιόδου Ιανουαρίου - Δεκεμβρίου 2003 προκύπτουν οι ακόλουθες διαπιστώσεις:

- Ο Δείκτης επιχειρηματικών προσδοκιών στη Βιομηχανία παρουσίασε αύξηση κατά 1,7%, ενώ ο αντίστοιχος περσινός ήταν μειωμένος κατά 3,4%.

- Ο Δείκτης επιχειρηματικών προσδοκιών στις Κατασκευές παρουσίασε, λόγω της μεταολυμπιακής περιόδου μείωση κατά 27,6%, η οποία, όπως προκύπτει από άλλα στοιχεία έχει αντιστραφεί με την έναρξη του 2005.

-Ο Δείκτης επιχειρηματικών προσδοκιών στο Λιανικό Εμπόριο παρουσίασε αύξηση κατά 3,1%.

- Ο Δείκτης επιχειρηματικών προσδοκιών των Υπηρεσιών παρουσίασε αύξηση της τάξεως του 13,7 % .

Το 2005 έχει ξεκινήσει με ευνοϊκές εξελίξεις για όλους τους επιμέρους δείκτες, αφού τον Ιανουάριο παρουσιάζουν μεγάλη αύξηση σε σχέση με το Δεκέμβριο του 2004.

ΣΤΗ ΒΟΥΛΗ ΤΟ ΝΟΜΟΣΧΕΔΙΟ

Οι «καμπάνες» για τους παραβάτες της Σοφοκλέους

Κατατέθηκε στη Βουλή το νομοσχέδιο για την προστασία της Κεφαλαιαγοράς και θα τεθεί σε εφαρμογή δύο μήνες μετά τη δημοσίευσή του στην Εφημερίδα της Κυβερνήσεως.

Ο νομοθέτης προβλέπει χρηματικά πρόστιμα για τους παραβάτες της χρηματιστηριακής νομοθεσίας, τα οποία μπορεί να φθάσουν έως τα 2 εκατ. ευρώ και στην περίπτωση υποτροπής να τριπλασιαστούν.

Αξίζει να αναφερθεί ότι η ισχύουσα νομοθεσία προέβλεπε χρηματικά πρόστιμα ύψους 3 εκατ. ευρώ, που έφταναν τα 9 εκατ. σε περίπτωση υποτροπής. Το νομοσχέδιο περιλαμβάνει επίσης ποινικές κυρώσεις για τους παραβάτες και ειδικότερα για όσους χειραγωγούν την αγορά ή αξιοποιούν προνομιακές πληροφορίες για ίδιον όφελος.

Προβλέπεται ποινή φυλάκισης 1 έτους (πλημμέλημα) για κατάχρηση αγοράς, η οποία μπορεί να φθάσει τα 10 χρόνια (κακούργημα), εφόσον συντρέχουν τέσσερις προϋποθέσεις.

Θα πρέπει να πιστοποιηθούν η εξαπάτηση και ο δόλος, το ύψος των συναλλαγών να ξεπερνά το 1 εκατ. ευρώ και το όφελος για τον παραβάτη να υπερβαίνει τις 300 χιλιάδες ευρώ.

Η Επιτροπή Κεφαλαιαγοράς μπορεί να επιβάλει χρηματικά πρόστιμα ύψους από 3.000 μέχρι 500.000 ευρώ σε κάθε πρόσωπο, το οποίο παρακωλύει το έργο των αρχών.

Ο νομοθέτης δίνει υπερεξουσίες στην Επιτροπή Κεφαλαιαγοράς, η οποία μπορεί να κατάσχει αρχεία τηλεφωνικών συναλλαγών αλλά και να προβαίνει σε «ανακρίσεις» με τη λήψη μαρτυρικών καταθέσεων.

Επιπλέον, δίνεται η δυνατότητα η Επιτροπή Κεφαλαιαγοράς να έχει συνεργασία με τις αρμόδιες αρχές άλλων κρατών.

Τέλος, να σημειωθεί ότι με την κατάθεση του νομοσχεδίου προσαρμόζεται η εθνική νομοθεσία στην Οδηγία 2003/6 του Ευρωπαϊκού Κοινοβουλίου.

Δημοτική Κεντρική Διαδημοτική Βιβλιοθήκη Βέροιας

Οικονομία • Οικονομία • Οικονομία • Οικονομία • Οικονομία

Τα σημεία-παγίδες

Οι 20 «γκρίζες ζώνες» στην συμπλήρωση του εντύπου Ε9

Διευκρινιστικό εγχειρίδιο για τη συμπλήρωση του εντύπου Ε9 που καλούνται φέτος να συμπληρώσουν όλα τα φυσικά πρόσωπα ανεξαρτήτως ιθαγένειας και κατοικίας, τα οποία την 1η Ιανουαρίου 2005 έχουν πλήρη ή ψιλή κυριότητα, επικαρπία ή εμπράγματο δικαίωμα οίκησης σε ακίνητα που βρίσκονται στην Ελλάδα, εξέδωσε το υπουργείο Οικονομικών.



Το εγχειρίδιο δίνει απαντήσεις στις απορίες των πολιτών για τη συμπλήρωση του εντύπου Ε9 και Το Βήμα παρουσιάζει τις 20 πιο συχνές ερωτοαπαντήσεις.

1. Ποιοι έχουν υποχρέωση υποβολής δήλωσης στοιχείων ακινήτων (νέο Ε9);

Υποχρέωση υποβολής νέου Ε9 έτους 2005 έχουν όλα τα φυσικά και νομικά πρόσωπα που έχουν εμπράγματα δικαιώματα πλήρους ή ψιλής κυριότητας ή επικαρπίας ή οίκησης σε ακίνητα που βρίσκονται στην Ελλάδα την 1η Ιανουαρίου 2005.

2. Νομικό πρόσωπο το οποίο δεν έχει υποχρέωση υποβολής δήλωσης φορολογίας εισοδήματος θα υποβάλει Ε9;

Ναι, εφόσον έχει κυριότητα σε ακίνητα ή εμπράγματα δικαιώματα σε αυτά.

3. Φορολογούμενος ο οποίος δεν έχει ακίνητα ή εμπράγματα δικαιώματα σε ακίνητα θα υποβάλει Ε9;

Οχι. Το έντυπο Ε9 υποβάλλεται μόνο όταν ο φορολογούμενος έχει ακίνητα ή εμπράγματα δικαιώματα πλήρους ή ψιλής κυριότητας ή επικαρπίας ή οίκησης.

4. Φυσικό πρόσωπο το οποίο δεν έχει εισοδήματα, έχει όμως ακίνητα, πώς θα υποβάλει το Ε9;

Υποχρεούται να υποβάλει δήλωση φορολογίας εισοδήματος οικονομικού έτους 2005 στην οποία θα αναγράψει τα στοιχεία του μόνο και μαζί να συνυποβάλλει και το έντυπο Ε9 στο οποίο θα δηλώνει τα ακίνητά του.

5. Πώς, πού και πότε υποβάλλεται το έντυπο Ε9;

Το νέο έντυπο Ε9 συνυποβάλλεται με τη δήλωση φορολογίας εισοδήματος οικονομικού έτους 2005 του υπόχρεου, στη ΔΟΥ η οποία είναι αρμόδια για την παραλαβή της, μέσα στις προθεσμίες που προβλέπονται από τις διατάξεις της φορολογίας εισοδήματος.

6. Οι σύζυγοι υποβάλλουν κοινό έντυπο Ε9;

Ναι. Οι σύζυγοι υποβάλλουν υποχρεωτικά κοινό έντυπο Ε 9, εφόσον υποβάλλουν και κοινή δήλωση φορολογίας εισοδήματος.

7. Τα προστατευόμενα μέλη και οι ανιόντες πώς θα υποβάλουν το Ε9;

Η δήλωση στοιχείων ακινήτων των προστατευόμενων τέκνων υποβάλλεται από τον υπόχρεο σε δήλωση φορολογίας εισοδήματος, σε ενιαίο έντυπο για τον εαυτό του, τη σύζυγό του και τα τέκνα που τον βαρύνουν. Για τους προστατευόμενους ανιόντες των συζύγων, υποβάλλεται ξεχωριστό έντυπο Ε9 με τη δήλωση φορολογίας εισοδήματος του υπόχρεου, για καθέναν από αυτούς στο όνομά του. Οταν οι ανιόντες είναι σύζυγοι, το έντυπο Ε9 θα είναι κοινό και θα υποβάλλεται στο όνομα του συζύγου, από τον υπόχρεο σε δήλωση φορολογίας εισοδήματος.

8. Με το Ε9 υποβάλλονται και οι τίτλοι κυριότητας;

Οχι, δεν απαιτείται η συνυποβολή των τίτλων κυριότητας.

9. Σε περιπτώσεις μεταβίβασης ακινήτου με προσύμφωνο ποιος είναι υπόχρεος να δηλώσει το ακίνητο αυτό στο Ε9;

α. Σε περίπτωση που εργολάβος υποσχέθηκε με συμβολαιογραφικό προσύμφωνο τη μεταβίβαση ακινήτου σε τρίτον και παρέδωσε τη χρήση του ακινήτου σε αυτόν με ιδιαίτερη συμβολαιογραφική πράξη που έχει συνταχθεί μέσα σε δύο μήνες από την παράδοση της χρήσης του ακινήτου, εφόσον η ημερομηνία παράδοσης δεν αναφέρεται στο προσύμφωνο, υπόχρεος για την υποβολή Ε9 είναι ο εκ προσυμφώνου αγοραστής.

β. Όταν στο προσύμφωνο υπάρχει ο όρος της αυτοσύμβασης και δεν έχει συνταχθεί το οριστικό συμβόλαιο ως τις 31.12.2004, υπόχρεος για την υποβολή του εντύπου Ε9 είναι ο εκ προσυμφώνου αγοραστής.

γ. Σε κάθε άλλη περίπτωση μεταβίβασης ακινήτου με προσύμφωνο, υπόχρεος για την υποβολή του εντύπου Ε9 είναι ο εκ προσυμφώνου πωλητής, ανεξαρτήτως εάν έχει παραδοθεί η χρήση του ακινήτου στον εκ προσυμφώνου αγοραστή.

10. Ποια ακίνητα γράφονται στον Πίνακα 1 και ποια στον Πίνακα 2 του εντύπου Ε9;

Στον Πίνακα 1 γράφονται όλα τα κτίσματα που βρίσκονται στην Ελλάδα, ανεξαρτήτως εάν είναι εντός ή εκτός σχεδίου πόλης ή οικισμού. Επίσης στον ίδιο πίνακα γράφονται τα στοιχεία των εντός σχεδίου πόλης ή οικισμού οικοπέδων, είτε έχουν κτίσματα είτε όχι. Στον Πίνακα 2 αναγράφονται όλα τα γήπεδα-εκτάσεις που είναι εκτός σχεδίου πόλης ή οικισμού.

11. Τα στοιχεία της συζύγου του υπόχρεου που δεν έχει κανένα ακίνητο στο όνομά της θα πρέπει να αναγραφούν στην πρώτη σελίδα του εντύπου;

Τα στοιχεία της συζύγου συμπληρώνονται υποχρεωτικά είτε έχει ακίνητα στην κατοχή της είτε όχι.

12. Ακίνητο που μεταβιβάστηκε μετά την 1η Ιανουαρίου 2005 και πριν από την υποβολή της δήλωσης στοιχείων ακινήτων (Ε9) από ποιον θα δηλωθεί;

Ο πωλητής θα συμπεριλάβει το ακίνητο στο έντυπο Ε9, γιατί αυτός το είχε στην κατοχή του την 1η Ιανουαρίου 2005.

13. Ποιος είναι υπόχρεος να δηλώσει ακίνητα και εμπράγματα δικαιώματα φορολογουμένου που απεβίωσε μέσα στο έτος 2004 στο νέο έντυπο Ε 9 έτους 2005;

Τα ακίνητα αυτά θα συμπεριληφθούν στο έντυπο Ε9 είτε από τους εξ αδιαθέτου κληρονόμους του αποβιώσαντος, αν δεν έχει δημοσιευθεί διαθήκη ως τις 31.12.2004, είτε από τους εκ διαθήκης κληρονόμους, αν έχει δημοσιευθεί διαθήκη ως τις 31.12.2004, κατά το ποσοστό της κληρονομικής τους μερίδας.

14. Ανήλικο που σύμφωνα με τις διατάξεις φορολογίας εισοδήματος έχει υποχρέωση υποβολής δήλωσης φορολογίας εισοδήματος επ' ονόματί του και έχει ακίνητα πώς θα υποβάλει το Ε9;

Η δήλωση στοιχείων ακινήτων σε αυτή την περίπτωση θα υποβληθεί μαζί με τη δήλωση φορολογίας εισοδήματος του ανηλίκου και όχι με αυτήν των γονέων του.

15. Οικόπεδο το οποίο έχει δοθεί σε εργολάβο για να ανεγείρει οικοδομή με το σύστημα της αντιπαροχής από ποιον και πώς θα δηλωθεί στο Ε9;

Επί οικοπέδων για τα οποία έχει γίνει πράξη σύστασης οριζόντιας ιδιοκτησίας αλλά δεν έχει προχωρήσει η κατασκευή του σκελετού των ορόφων την 1η Ιανουαρίου 2005, θα δηλωθούν τα εκατοστά ιδιοκτησίας ή συνιδιοκτησίας επί του οικοπέδου και μόνο. Αν όμως έχει ολοκληρωθεί ο σκελετός τουλάχιστον της οικοδομής, τότε ο οικοπεδούχος θα αναγράψει όλα τα κτίσματα-διαμερίσματα σε χωριστές γραμμές ως ημιτελή, όπως περιγράφονται στη σύσταση οριζόντιας ιδιοκτησίας, και σε άλλη γραμμή το πιθανό δικαίωμα υψούν (ποσοστό επί τοις εκατό συνιδιοκτησίας του οικοπέδου). Σε περίπτωση όμως που ως τις 31.12.2004 έχει μεταβιβαστεί με οριστικό συμβόλαιο διαμέρισμα ανεγειρόμενης οικοδομής σε οποιοδήποτε στάδιο (ακόμη και πριν από την έναρξη εργασιών επί του οικοπέδου) θα δηλωθεί από τον νέο κύριο ως αποπερατωμένο.

16. Το Ε9 θα υποβληθεί μόνο από Έλληνες ή και από αλλοδαπούς που έχουν ακίνητα στην Ελλάδα;

Το Ε9 υποβάλλεται από όσους έχουν ακίνητα στην Ελλάδα ανεξάρτητα από την ιθαγένεια ή τον τόπο κατοικίας τους.

17. Σε σχολάζουσα κληρονομιά από ποιον θα δηλωθούν τα ακίνητα στο Ε9;

Σε περίπτωση σχολάζουσας κληρονομιάς, υποχρέωση για δήλωση των ακινήτων έχει ο κηδεμόνας της, ο οποίος θα συνυποβάλλει ξεχωριστό έντυπο Ε9 στη δήλωση φορολογίας εισοδήματός του, στο όνομα της σχολάζουσας κληρονομιάς.

18. Πώς θα γραφτεί το δικαίωμα υψούν;

Το δικαίωμα υψούν, το οποίο υπάρχει βάσει σύστασης οριζόντιας ιδιοκτησίας, γράφεται σε ξεχωριστή σειρά, σαν οικόπεδο.

19. Πώς θα γραφτεί το δικαίωμα μεταφοράς συντελεστή δόμησης;

Σε περίπτωση μεταφοράς συντελεστή δόμησης, αναγράφονται τα τετραγωνικά μέτρα του μελλοντικού κτίσματος και όχι εκατοστά οικοπέδου με τα στοιχεία του βαρυνόμενου ακινήτου, ενώ στη στήλη Όροφος, πλην του ισογείου που έχει κωδικό 0, αναγράφεται ο κωδικός 1.

20. Πότε συμπληρώνεται η Στήλη 22 του Πίνακα 1;

Η Στήλη 22 συμπληρώνεται μόνο όταν δηλώνονται κτίσματα σε οικόπεδο χωρίς σύσταση και όταν υπάρχουν κτίσματα σε οικόπεδο με σύσταση οριζόντιας ιδιοκτησίας και δεν γνωρίζουμε αν έχει εξαντληθεί ο συντελεστής δόμησης.

Αναγνώριση χρόνου ασφάλισης

Έως και έξι μηνών ένσημα καθιστά εξαγοράσιμα πριν τη σύνταξη ρύθμιση του υπ.Απασχόλησης



Έως 150 ημέρες ασφάλισης θα μπορούν να «αναγνωρίσουν» μισθωτοί και ελεύθεροι επαγγελματίες που έχουν συμπληρώσει τα όρια ηλικίας για συνταξιοδότηση, αλλά τους λείπουν ένσημα.

Σύμφωνα με ρύθμιση που πρόκειται να περιληφθεί στο πολυνομοσχέδιο του υπουργείου Απασχόλησης και Κοινωνικής Προστασίας, όπως τονίζει η «Ημερησία», παρέχεται η δυνατότητα σε ασφαλισμένους που έχουν συμπληρώσει τα ανώτατα όρια ηλικίας συνταξιοδότησης όχι όμως και τις απαιτούμενες ημέρες ασφάλισης, να εξαγοράζουν τον χρόνο που τους υπολείπεται.

Η εισήγηση που έχει υποβάλει ο αρμόδιος υφυπουργός Απασχόλησης Ν.Αγγελόπουλος προβλέπει τη δυνατότητα εξαγοράς μέχρι και 150 ημερών (έως 6 μήνες), προκειμένου να μην διαταραχθούν οι γενικές προϋποθέσεις για συνταξιοδότηση.

Η δυνατότητα αυτή θα δοθεί σε όλους ανεξαιρέτως τους ασφαλισμένους (μισθωτούς και ελεύθερους επαγγελματίες) και σύμφωνα με πληροφορίες θα ισχύει για όλα τα ασφαλιστικά ταμεία χωρίς να έχει συγκεκριμένη ημερομηνία λήξης, ώστε να αντιμετωπιστούν με πάγιο τρόπο όλες οι σχετικές εκκρεμότητες που υπάρχουν ή θα ανακύψουν.

Με την προωθούμενη ρύθμιση ο ενδιαφερόμενος θα μπορεί να καταβάλλει στο Ταμείο του όλες τις εισφορές που αναλογούν στον υπολειπόμενο χρόνο μέχρι τη συμπλήρωση των προϋποθέσεων και με βάση τον τελευταίο ασφαλιστικό μισθό (για τους μισθωτούς) ή την ασφαλιστική κλάση (για τους ελεύθερους επαγγελματίες).

Ειδικά για τους ελεύθερους επαγγελματίες που χρωστούν στην εφορία και δεν μπορούν να κάνουν διακοπή μολονότι έχουν συμπληρώσει το 65ο έτος της ηλικίας τους για να συνταξιοδοτηθούν, το υπουργείο θα προωθήσει διάταξη που προβλέπει τη δυνατότητα συμψηφισμού των χρεών από τις πρώτες 20 συντάξεις των ενδιαφερομένων.

Παγώνει (;) το μέτρο

Ενδεχόμενο αναβολής του ΦΠΑ στις μεταβιβάσεις νέων ακινήτων

Προς νέα αναβολή οδεύει -σύμφωνα με πληροφορίες που δημοσιεύουν οι εφημερίδες Έθνος και Ημερησία- η εφαρμογή του ΦΠΑ στις μεταβιβάσεις των νέων οικοδομών, για πολιτικούς και οικονομικούς λόγους, αλλά και διότι η κρατική μηχανή εμφανίζει αδυναμία να κάνει την αναγκαία προετοιμασία.

Για την αναβολή πιέζουν οι εμπλεκόμενοι στο κύκλωμα κατασκευής και πώλησης κατοικιών και, εκτός αυτού, αν δεν αναβληθεί το μέτρο, οι επιπτώσεις στις τιμές θα συμπέσουν με τις δημοτικές εκλογές το φθινόπωρο του 2006.

Εντούτοις, ο κυριότερος λόγος είναι οι εκτιμήσεις των υπηρεσιών του υπουργείου Οικονομικών ότι ο χρόνος που μεσολαβεί έως το τέλος του χρόνου δεν επαρκεί για τη δημιουργία της αναγκαίας υποδομής.

Οπως τονίζει αρμόδιος παράγοντας, για να εφαρμοστεί ο ΦΠΑ στις μεταβιβάσεις νέων οικοδομών, εκτός από την αναπροσαρμογή των αντικειμενικών αξιών, που είναι παγωμένες στα επίπεδα του 2001, θα πρέπει να ενταχθούν στο σύστημα των αντικειμενικών αξιών όλοι οι εκτός σχεδίου οικισμοί και όποια άλλη περιοχή, εντός ή εκτός σχεδίου, δεν έχει υπαχθεί στο σύστημα και να καθοριστούν και οι ειδικές τιμές ακινήτων, βάσει των οποίων θα υπολογίζεται ο ΦΠΑ.Αυτό σημαίνει ότι θα πρέπει να χαρτογραφηθεί εκ νέου το σύνολο της επικράτειας, να χαραχθούν νέες ζώνες, να αναδιαταχθούν οι υπάρχουσες κ.λπ., έργο για το οποίο δεν επαρκεί το διαθέσιμο δυναμικό των ΔΟΥ.Έτσι, η εντολή για συγκρότηση των γνωμοδοτικών επιτροπών σε κάθε νομό της χώρας, που με βάση το αρχικό χρονοδιάγραμμα θα έπρεπε να έχει ολοκληρωθεί ως το τέλος του μήνα, παραμένει στο γραφείο του υφυπουργού Αδάμ Ρεγκούζα, μαζί με τις έγγραφες οδηγίες και κατευθύνσεις των γνωμοδοτικών επιτροπών των νομών.

Οικονομία • Οικονομία • Οικονομία • Οικονομία • Οικονομία

Τιμές-ρεκόρ στο πετρέλαιο

Νέα άνοδος στις τιμές των καυσίμων πλήττει τα νοικοκυριά

Τιμές-ρεκόρ χτύπησε πάλι το πετρέλαιο, που απειλεί τα νοικοκυριά και την οικονομία. Την ίδια ώρα ένα νέο κύμα ακρίβειας βρίσκεται σε εξέλιξη, με ανατιμήσεις σε είδη ευρείας κατανάλωσης έως 7% και ενώ η αγορά είναι παγωμένη, με τις λιανικές πωλήσεις να σημειώνουν βουτιά σύμφωνα με την ΕΣΥΕ.



Όπως αναφέρουν Τα Νέα, την εβδομάδα που πέρασε το πετρέλαιο θέρμανσης «έπιασε» τα επίπεδα-ρεκόρ του περασμένου Οκτωβρίου, οπότε και είχε κάνει «ποδαρικό» στα 46-48 λεπτά στην Αθήνα και στα 50-52 λεπτά στην επαρχία, ενώ οι τιμές των βενζινών συνέχισαν να «καίνε», πλησιάζοντας τα 82 με 83 λεπτά.

Από σήμερα Δευτέρα το πετρέλαιο θέρμανσης θα πωλείται, σύμφωνα με τις μεγαλύτερες εταιρείες εμπορίας, από 45,5 έως 48,1 λεπτά το λίτρο, αντί για τα 43 έως 44 λεπτά που κόστιζε την περασμένη Δευτέρα, καθώς τις τελευταίες ημέρες έχει «τσιμπήσει» τουλάχιστον 3 με 4 λεπτά! Πρόκειται για τη μεγαλύτερη τιμή που έχει πιάσει ποτέ το πετρέλαιο θέρμανσης στην εγχώρια αγορά, υψηλότερη και από τη τιμή-ρεκόρ του περασμένου φθινοπώρου, καθώς μόνο μέσα στον τελευταίο ενάμιση μήνα έχει «τσιμπήσει» πάνω από 12%.

Αιτία του νέου αυτού ράλι είναι η έκρηξη των διεθνών τιμών του μαύρου χρυσού που, λόγω και της κερδοσκοπίας από τα μεγάλα επενδυτικά κεφάλαια (hedge funds), καταρρίπτουν το ένα ρεκόρ μετά το άλλο, φτάνοντας να κλείσουν την Παρασκευή στα 51,3 δολάρια στο Λονδίνο και στα 53 δολάρια το βαρέλι στη Νέα Υόρκη.

Πηγές της εγχώριας αγοράς πετρελαιοειδών υποστηρίζουν ότι η κατάσταση για τα νοικοκυριά θα ήταν ακόμη χειρότερη εάν την Παρασκευή οι διεθνείς χρηματιστηριακές τιμές του πετρελαίου θέρμανσης δεν υποχωρούσαν κατά 21 ολόκληρα δολάρια ανά τόνο, λόγω των εκτιμήσεων για βελτίωση του καιρού στις ΗΠΑ αλλά και για αύξηση των αμερικανικών αποθεμάτων.

Χαρακτηριστικό είναι ότι πριν από τη μείωση η ΕΚΟ πωλούσε πετρέλαιο θέρμανσης προς 46,3 λεπτά, σε υψηλότερα επίπεδα από τον περασμένο Οκτώβριο οπότε και άρχισε η διάθεσή του στην αγορά, για να ρίξει αμέσως μετά τις τιμές της στα 45,5 λεπτά ανά λίτρο.

Υψηλές δαπάνες για φάρμακα

Στα 3,2 δισ. ευρώ ο τζίρος της αγοράς φαρμάκου το 2005

Στο επίπεδο των 3,2 δισ. ευρώ εκτιμάται ότι θα ανέλθει ο τζίρος στην εγχώρια αγορά φαρμάκου, λόγω των αυξήσεων στις τιμές των φαρμάκων, της γήρανσης του πληθυσμού και της εισαγωγής στην αγορά νέων σκευασμάτων, σύμφωνα με έρευνα της Statbank.



Το ποσό αυτό αφορά στις πωλήσεις που πραγματοποιούνται από τις φαρμακευτικές εταιρείες, εξαιρουμένων αυτών προς τα νοσοκομεία, ενώ ένα μέρος τους αφορά στις λεγόμενες παράλληλες εξαγωγές φαρμακευτικών προϊόντων.

Τρεις πόλοι συγκροτούν την αγορά φαρμάκων πριν τα προϊόντα φτάσουν στα φαρμακεία και από εκεί στον τελικό καταναλωτή. Αυτοί είναι:

* Οι εγχώριες φαρμακοβιομηχανίες και οι εισαγωγικές εταιρείες που εκπροσωπούν τα μεγάλα ονόματα των πολυεθνικών οίκων. Υπολογίζεται ότι σε αυτόν τον πρώτο κύκλο δραστηριοποιούνται πάνω από 320 επιχειρήσεις.

* Οι επιχειρήσεις διανομής φαρμάκων για λογαριασμό τρίτων.

* Οι φαρμακαποθήκες που λειτουργούν σε ολόκληρη τη χώρα. Μεταξύ αυτών κυρίαρχη είναι η θέση των προμηθευτικών συνεταιρισμών αλλά και άλλων ιδιωτικών επιχειρήσεων.

Προβλήματα

Η διαρκής αύξηση της φαρμακευτικής δαπάνης δεν ευνοεί ωστόσο τη διεύρυνση της εγχώριας παραγωγής. Αντιθέτως, τα εγχωρίως παραγόμενα φάρμακα ευρίσκονται σε συνεχή συρρίκνωση. Από την άλλη πλευρά, το μερίδιο των εισαγόμενων φαρμάκων παρουσιάζει διαρκή άνοδο. Αποτέλεσμα αυτών είναι να συρρικνώνεται ολοένα και περισσότερο η εγχώρια παραγωγή και συσκευασία φαρμάκων.

Είναι χαρακτηριστικό ότι, ενώ το 1987 το μερίδιο των εγχωρίως παραγομένων και συσκευαζομένων φαρμάκων ήταν το 80,6% του συνόλου της αγοράς, κατά το 2004 το ποσοστό αυτό είχε πέσει στο 30%. Πρακτικώς, ευνοείται η εισαγωγή φαρμάκων, ενώ όσοι επιλέγουν να επενδύσουν στον τομέα του φαρμάκου συναντούν πολλές φορές ανυπέρβλητα εμπόδια. Σύμφωνα με εκτιμήσεις εκπροσώπων του κλάδου, την τελευταία δεκαετία η μείωση της παραγωγής έχει οδηγήσει σε απώλεια 10.000 θέσεων εργασίας.

Στην εγχώρια αγορά φαρμάκου υπάρχουν επίσης μια σειρά άλλα προβλήματα, όπως ελλείψεις σημαντικών και αναντικατάστατων φαρμάκων, καθώς επίσης και μεγάλες καθυστερήσεις στην κυκλοφορία καινοτόμων φαρμάκων, που κυκλοφορούν στις υπόλοιπες ευρωπαϊκές χώρες. Η τιμολογιακή εξασθένιση των παλιών φαρμάκων τα κάνει μη ελκυστικά στις επιχειρήσεις. Αυτό έχει ως συνέπεια οι επιχειρήσεις να μην έχουν κανένα λόγο να τα εμπορεύονται και σταδιακά να τα αποσύρουν.

Έτσι, εισάγονται κάποια νέα φάρμακα που είναι κατά 30%-40% ακριβότερα, με τελικό αποτέλεσμα την επιβάρυνση των ασφαλιστικών ταμείων.

Έντονο είναι το πρόβλημα των χρεών (2,2 δισ. ευρώ) των κρατικών νοσοκομείων προς τις φαρμακευτικές εταιρείες και τους προμηθευτές ιατρικού και επιστημονικού υλικού.

Στον κλάδο εξάλλου υπάρχει σημαντική συγκέντρωση δυνάμεων. Είναι χαρακτηριστικό ότι οι 30 μεγαλύτερες (βάσει πωλήσεων) επιχειρήσεις του κλάδου αποσπούν περίπου το 80% της αγορά, ενώ οι υπόλοιπες 370 ελέγχουν το 20%.

Οι εταιρείες που ευρίσκονται στις πρώτες θέσεις είναι οι: Pfizer, Sanofi-Aventis, GlaxoSmithkline Pharma, Astra Zeneca, Novartis Pharma, Merck Sharp Dohme, Pharmaserve Lilly, Boehringer, Bristol Myers και Janssen Cilag. Πέραν των μεγάλων πολυεθνικών ιδιαίτερα θετική εμφανίζεται η πορεία σειράς ελληνικών επιχειρήσεων, μεταξύ των οποίων και οι Vianex, Lavipharm, Γερολύμάτος, Demo, Elpen και Kleva.

Μαύρη τρύπα 1,2 δισ. στα έσοδα

Μεγάλη μείωση στα έσοδα από πρόσθετους φόρους

Κατακόρυφη πτώση 83% καταγράφεται στους πρόσθετους φόρους και τα πρόστιμα που βεβαιώνονται μετά από τους έλεγχους σε επιχειρήσεις και ελεύθερους επαγγελματίες, καταδεικνύοντας ότι ο ελεγκτικός μηχανισμός εξακολουθεί να βρίσκεται σε «παράλυση».



Οι παλινωδίες σχετικά με το ρόλο των ελεγκτικών υπηρεσιών και η προεκλογική και μετεκλογική δέσμευση του κυβερνώντος κόμματος περί κατάργησης του ΣΔΟΕ έχουν προκαλέσει ζημιά στις εισπράξεις του Δημοσίου. Η φοροδιαφυγή και το λαθρεμπόριο καυσίμων βρίσκονται σε έξαρση, με απατέλεσμα οι εισπράξεις του ΦΠΑ να παρουσιάζουν δραματική υστέρηση.

Το 2004 τα έσοδα έκλεισαν με «μαύρη τρύπα» ύψους 1,2 δισ. ευρώ, ενώ η εικόνα χειροτέρεψε στο πρώτο δίμηνο του 2005, αφού ο ρυθμός αύξησης των δημοσίων εισπράξεων βρίσκεται πολύ κάτω από το στόχο 7,2% του προϋπολογισμού. Σύμφωνα με πληροφορίες που επικαλείται η Ημερησία, τον πρώτο μήνα του έτους οι έλεγχοι που πραγματοποίησαν τα Ελεγκτικά Κέντρα και οι ΔΟΥ σε επιχειρήσεις και ελεύθερους επαγγελματίες ήταν λιγότεροι σε σχέση με τον Ιανουάριο του 2004, με αποτέλεσμα οι πρόσθετοι φόροι που βεβαιώθηκαν να είναι μειωμένοι κατά 83%.

Η εξέλιξη αυτή αναμένεται να έχει αρνητικό αντίκτυπο στα έσοδα των επόμενων μηνών, αφού όσο λιγότεροι είναι οι φόροι που βεβαιώνονται από τους ελέγχους τόσο λιγότεροι θα είναι οι φόροι που θα εισπράξει το Δημόσιο. Η πορεία των εσόδων υποχρεώνει τον υφυπουργό Οικονομικών, Αδάμ Ρεγκούζα, στις συσκέψεις που έχει με τους νέους εφόρους να μην περιορίζεται μόνο στις εντολές για εντατικοποίηση των ελέγχων και αύξηση κατά 12,5% των εσόδων κάθε μήνα, αλλά να κάνει λόγο για τα δυσμενή μέτρα που θα αντιμετωπίσουν όσοι δεν υπακούσουν τις εντολές της πολιτικής ηγεσίας περί αύξησης των εσόδων.

Σε μια προσπάθεια να αντιμετωπιστεί η κατάρρευση των φορολογικών εσόδων, το υπουργείο Οικονομικών έδωσε νέες εντολές σε όλες τις εφορίες να κυνηγήσουν τους οφειλέτες του Δημοσίου και να επιταχύνουν τις διαδικασίες για την περαίωση των εκκρεμών φορολογικών υποθέσεων. Μέχρι τις 30 Σεπτεμβρίου, θα έχουν αποσταλεί όλα τα ειδικά εκκαθαριστικά σημειώματα της περαίωσης μέχρι και τη χρήση του 2002.

Οι μικρομεσαίες επιχειρήσεις και ελεύθεροι επαγγελματίες για να αποφύγουν το τακτικό φορολογικό έλεγχο θα υποχρεωθούν να βάλουν βαθιά το χέρι στη τσέπη για να κλείσουν τις εκκρεμείς υποθέσεις τους με βάση τη ρύθμιση για την περαίωση. Στο στόχαστρο της Εφορίας, βρίσκονται οι μικρομεσαίοι και ελεύθεροι επαγγελματίες που αρνούνται να υπαχθούν στη ρύθμιση για την περαίωση των ανέλεγκτων φορολογικών χρήσεων της τετραετίας 1999 - 2002.

Επίσης, όσοι δεν υπαχθούν στη διαδικασία του αυτοελέγχου για τις φορολογικές χρήσεις 2003 - 2004, αλλά και οι επιτηδευματίες που έχουν δηλώσει ζημία έστω και σε μια ανέλεγκτη χρήση ή έχουν μεγάλες επιστροφές ΦΠΑ, σύντομα θα λάβουν εντολή φορολογικού ελέγχου.

Δημοτική Βιβλιοθήκη Βέροιας

Θέαματα - Τηλεόραση

ΕΤ1

08:00 Θεία Λειτουργία
11:30 Αρχονταρίκι
12:00 Με αρετή και τόλμη
12:30 Στον κόσμο της οικονομίας
13:00 Βουλή των Ελλήνων
14:00 Παγκόσμιο Πρωτάθλημα Καλλιτεχνικού Πατινάζ
16:30 Τελικός Κυπέλλου Γυναικών Βόλεϊ
18:30 ΑΠΟΛΛΩΝ ΠΑΤΡΑ ACHAIA CLAUSS - MENT
21:00 Ιδέες
23:00 Ειδήσεις
24:00 Μεγάλες παραστάσεις
01:30 Η εποχή των εικόνων (Ε)

ΝΕΤ

07:30 Παιδικό πρόγραμμα
09:00 Σάββατο-Κυριακή Live
12:00 Ειδήσεις
13:00 Κυριακάτικο τραπέζι
15:00 Ειδήσεις
16:00 Το φάντασμα του Ροζ Πάνθηρα
18:00 Ειδήσεις
18:30 Μέρες αγάπης
19:50 Ταξιδεύοντας
21:00 Ειδήσεις
22:00 Ουδείς αναμάρτητος
23:00 Αθλητική Κυριακή
01:00 Ειδήσεις
01:15 Η δυτική πτέρυγα
05:45 Πρώτη γραμμή

ΕΤ3

07:30 Τίποτε δεν είναι για πέταμα
08:00 Καινοτομίες Ι και ΙΙ
08:30 Θεία Λειτουργία
10:30 Αληθινά σενάρια
11:30 Ιστορικές εποχές στη Μακεδονία Α
12:00 Θέση εργασίας
12:30 Κάθε τόπος και τραγούδι
13:00 Ειδήσεις
13:30 Περί Γης ο λόγος
15:30 Ρεπό
15:45 ΝΕΟΔΟΜΗ ΑΠΟΛΛΩΝ ΚΑΛΑΜΑΡΙΑΣ - ΒΑΟ
17:30 On stage (Ε)
18:00 Design
18:30 Επί τροχών
19:00 Ειδήσεις
20:00 Αδρεναλίνη
21:30 Δρομολόγια εσωτερικού
23:00 Το χρέος του 1821
24:00 Ειδήσεις

MEGA

06:00 Grosse point
07:00 Mega Σαββατοκύριακο
07:00 Mega Σαββατοκύριακο
10:00 Το παιδί μου κι εγώ
10:00 Το παιδί μου κι εγώ
10:15 Κάπου σε ξέρω (Ε)
10:15 Δέκα λεπτά κήρυγμα (Ε)
10:45 Βέρα στο δεξί (Ε)
11:40 Backstage
13:20 Ευρηκα!
13:20 Ευρηκα!
14:00 Ειδήσεις
14:00 Ειδήσεις
14:50 Θες να μάθεις τι έκανα πέρσι Παρασκευή και 13;
14:50 Πάμε χιόνι
16:50 Μπουκιά και συγχώριο
16:50 Μπουκιά και συγχώριο
17:50 Backstage
17:55 Ειδήσεις
17:55 Ειδήσεις
18:00 Ελληνική σειρά (Ε)
19:00 Ελληνική σειρά (Ε)
19:20 Σ αγαπώ μ αγαπάς
20:00 Ειδήσεις
20:00 Ειδήσεις
21:00 Γαμπρός από το Λονδίνο
21:00 Ο τρελοπενηντάρης
22:50 Αν θυμηθείς πέθανες
23:10 Οκτώ χιλιοστά
00:15 Ειδήσεις

ΑΝΤ1

06:30 Στούντιο με θέα
10:30 Ντοκυμανταίρ
11:00 Κωνσταντίνου και Ελένης (Ε)
12:00 Εκείνες κι εγώ (Ε)
12:55 Super game
13:00 Τα φιλαράκια (Ε)
14:00 Ειδήσεις
14:40 Κάλπικη κόμμισσα
16:40 Σαν γλυκό του κουταλιού (Ε)
17:35 Ειδήσεις
17:40 Fame Story
20:00 Ειδήσεις
21:00 Fame story in concert
24:00 Ειδήσεις
00:30 Ποδόσφαιρο
02:30 Στα άδυτα της C.I.A.
04:30 Διάγνωση φόνος
05:40 Καλημέρα με τον ΑΝΤ-1

STAR

06:00 Παιδικό πρόγραμμα
13:00 Ειδήσεις
13:30 Στον έβδομο ουρανό
14:30 Τα φιλαράκια
15:30 Κωδικό όνομα Νικίτα
16:30 Οι μάγισσες
17:30 Η μεγάλη των μπάτσων σχολή
19:30 Ειδήσεις
21:00 Το γκέτο της Βαρσοβίας
01:00 Ο πνιγμός
03:00 Κρυφή θαυμάστρια

ALTER

06:30 Παιδικό πρόγραμμα
13:00 Χήρες club
14:00 Top Secret Weekend
16:15 Παρατράγουδα
18:45 Ειδήσεις
21:00 Το πάρτυ της ζωής σου
23:00 Κίτρινος τύπος
01:30 Auto Alter
01:45 Ερωτικές ιστορίες 2

ALPHA ΤΗΛΕΟΡΑΣΗ

06:30 Πρωινές σελίδες
06:30 Πρωινές σελίδες
10:00 Αυτό μας έλειπε
10:00 Αυτό μας έλειπε
12:30 Καρναβάλι Δήμου Ρέντη
13:00 7 Ημέρες Alpha
14:00 Ειδήσεις
14:00 Ειδήσεις
14:30 Πολυτεχνίτης και ερημοσπίτης
14:30 Παραπληροφόρηση
15:30 Εικόνες
16:20 Νικίτα
16:30 Ειδήσεις
16:45 Πρωτάθλημα ποδοσφαίρου Α Εθνικής
17:20 Ειδήσεις
19:00 Πρωτάθλημα ποδοσφαίρου Α Εθνικής
19:15 Pre Game Show
20:00 Alpha Πρωτάθλημα
20:00 Ειδήσεις
21:00 Παίξτε μπάλα
22:00 Παίξτε μπάλα
23:00 Φοβού τους Ελληνες
24:00 Ελληνική σειρά
01:00 Ειδήσεις
01:00 Ειδήσεις
01:15 Το καφενείο των φιλάθλων
01:30 Το καφενείο των φιλάθλων
03:30 Third watch
03:30 Πέρα από τον ορίζοντα (Ε)
04:30 Τηλεαγορές

16.45 ALPHA Νικίτα

Αμερικανική σειρά. **ΠΕΡΙΠΕΤΕΙΩΔΗΣ**



Οι συναντήσεις της Νικίτα και του Γιούργκεν συνεχίζονται. Ο Μάικλ δεν είναι ιδιαίτερα χαρούμενος με την ανάμιξη του Γιούργκεν, γιατί μέχρι τώρα η Νικίτα ήταν αποκλειστικά και μόνο κάτω από το δικό του έλεγχο. Ο Μάικλ επίσης αδυνατεί να κατανοήσει γιατί ο Γιούργκεν δεν αποκάλυψε το ψέμα της Νικίτα όταν το κατάλαβε.

17.50 MEGA Backstage

Με τον Γ. Σατσίδη. **ΝΕΑΝΙΚΟ ΜΑΓΚΑΖΙΝΟ**



Πρόκειται για ένα πρωτότυπο μαγκαζίνο που δεν ακολουθεί το συνηθισμένο τρόπο παρουσίασης των θεμάτων, αλλά μέσα από ένα ευχάριστο, χαλαρό και φιλικό πρίσμα, καταγράφει πτυχές της καθημερινής ζωής ηθοποιών, ανθρώπων της showbiz, προσώπων που θαυμάζουμε και αγαπάμε.

ΠΡΟΤΑΣΕΙΣ

• *Για τις απροειδοποίητες αλλαγές υπεύθυνα είναι τα κανάλια*

08.45 ALPHA Φόρμουλα 1 - Live

Γκραν πρι. **ΑΘΛΗΤΙΚΗ**



Το σιρκουί του Σεπάνγκ απέχει περίπου 75 χλμ. από την πρωτεύουσα της Μαλαισίας, Κουάλα Λουμπούρ. Μετά το πρώτο ράλι της Αυστραλίας το μεγάλο ερώτημα είναι η επί πολλά πρωταθλήτρια Φεράρι και ο Μάικλ Σουμάχερ. Θα επανακάμψουν; Στο αυστραλιανό Γκραν Πρι η μεγάλη βεντέτα των Ιταλών εγκατέλειψε τον αγώνα.

10.30 ΑΝΤ-1 Κωνσταντίνου και Ελένης

Σειρά. **ΚΩΜΙΚΗ (Ε)**



Δεν υπάρχει χειρότερο πράγμα από το να 'σαι προληπτικός και να πιστεύεις στις «βασκανίες». Και ακόμα χειρότερο απ' αυτό είναι να γνωρίζεις κάποιον που σκορπά «γρουσουζιά» με κάθε κουβέντα. Αυτό ακριβώς συμβαίνει στους Κωνσταντίνο, Ελένη, Μάνθο, Πέγκυ, Ματίνα και Νικόλα. Η θεία της Ελένης, όντας ασφαλίστρια, προσπαθεί να πείσει τους πάντες να υπογράψουν συμβόλαιο μαζί της. Στην προσπάθειά της να το πετύχει τους απαριθμεί ένα σωρό κινδύνους που διατρέχουν χωρίς την ασφάλεια που τους προσφέρει. Το κακό όμως είναι πώς ό,τι λέει βγαίνει αληθινό!

Δημ. Δημοτική Κεντρική Βιβλιοθήκη Βέροιας

Δεύτερα τηλεόραση

ΕΤ1

07:00 Παιδικό πρόγραμμα
10:10 Η ιστορία των χρόνων μου (Ε)
12:00 Λωξάντρα
13:00 Η άγρια πανίδα της Βόρειας Αμερικής
14:00 Μένουμε στην Ελλάδα
14:55 Παιδικό πρόγραμμα
16:00 Εχει γούστο
18:00 Πρωτάθλημα Α1 Εθνικής Βόλεϊ
20:00 Η άγρια Αυστραλασια
21:50 Το θέατρο της Δευτέρας
23:00 Ειδήσεις
24:00 Δρόμοι
01:00 Το λουλούδι της αμαρτίας
01:00 Για την αγάπη σου στη λαιμητόμο

ΝΕΤ

10:00 Ειδήσεις
10:10 Καθημερινά
12:00 Ειδήσεις
13:00 P - R
15:00 Ειδήσεις
16:00 Ατίθασα νιάτα
17:00 Ηρθε η ώρα σας
18:00 Ειδήσεις
19:00 Το φυντανάκι
20:45 Euromania news
21:00 Ειδήσεις
22:00 Ρεπορτάζ χωρίς σύνορα (Ε)
23:00 Προσκήνιο
24:00 Ο τυφλός σαμουράϊ
01:00 Ειδήσεις
01:15 Ο τυφλός σαμουράϊ
02:15 Μάτλοκ

ΕΤ3

05:45 Πρώτη γραμμή
09:00 Πρωινό πανόραμα
11:00 Μάμα Μία
12:30 E-LIFE (Ε)
13:00 Ειδήσεις
14:30 Με μια τρίτη ματιά
16:00 Ειδήσεις
16:20 Εκτη αίσθηση
16:30 Ο κόσμος των σπορ
17:00 Αγώνας Ποδοσφαίρου Β Εθνικής
19:00 Ειδήσεις
20:00 Το φινάλε της μεγάλης απόφασης
21:00 Δευτέρας παρουσία
22:00 ET3 Sports Arena
24:00 Ειδήσεις
00:30 Φιλαδέλφεια ώρα μηδέν

ΜΕGA

08:00 Κοινωνία ώρα 8
10:00 Τα μυστικά της Βέφας
11:00 Ομορφος κόσμος το πρωϊ
14:00 Δελτίο ειδήσεων
14:50 Μουσικό αφιέρωμα
15:00 Σαββατογεννημένες (Ε)
15:50 Ελληνική σειρά
16:15 Φτωχή μου Αναστασία
17:30 Ειδήσεις
17:40 Απαγορευμένη αγάπη
18:20 Φιλοδοξίες
19:00 Βέρα στο δεξί
20:00 Κεντρικό δελτίο ειδήσεων
21:00 Scary movie 2
21:00 Απλή μέθοδος των τριών
22:00 Εραστής δυτικών προαστείων
22:50 Μουσικά Βραβεία Αρίων
23:00 Ετσι ξαφνικά
23:50 Ανατροπή
01:15 Τελευταία γεγονότα

ΑΝΤ1

06:50 Καλημέρα Ελλάδα
10:00 Πρωινός καφές
13:00 Ειδήσεις
14:00 Αποκάλυψη... τώρα
16:00 Και οι παντρεμένοι έχουν ψυχή (Ε)
16:55 Super game
17:00 Εγκλήματα (Ε)
18:00 Ειδήσεις
18:15 Super game
18:20 Καλημέρα ζωή
19:15 Η λάμψη
20:00 Τα νέα του ΑΝΤ1
21:00 Το καφέ της Χαράς
22:00 Σαν γλυκό του κουταλιού
23:00 Fame story
24:00 Ειδήσεις
02:30 Στα άδυτα της C.I.A.
03:30 Διάγνωση φόνος
05:40 Καλημέρα με τον ΑΝΤ1

STAR

06:00 Παιδικό πρόγραμμα
13:00 Ειδήσεις
14:00 Ξανθιές και κλέφτρες
15:30 Ο μάγος Μέρλιν
19:30 Ειδήσεις
21:00 Ο καταζητούμενος
23:00 Seven
01:30 Νόμος και τάξη
02:30 Σκληρός νόμος

ALTER

06:15 Παιδικό πρόγραμμα
09:30 Ειδήσεις
10:00 Καθαρές κουβέντες
12:25 Τρώω υγιεινά
12:30 Ειδήσεις
13:45 Top secret
16:15 Ειδήσεις
16:20 Και δειλός και τολμηρός
18:15 Top Secret - Τελευταία έκδοση
18:45 Ειδήσεις
21:00 Μάντεψε τι κάνω τα βράδια
22:55 Auto Alter
23:00 Μήτσι-Χώστα
23:30 Τετ - α - τετ
01:30 Sex and The city
03:30 Aphrodisia
03:45 Η οδός του έρωτα

ALPHA ΤΗΛΕΟΡΑΣΗ

06:00 Καινούργια ημέρα
06:45 Καλημέρας σας
10:00 Πρωινό Κους - Κους
13:00 Για ένα φιλί
14:00 Ειδήσεις
15:00 Θα σε δω στο πλοίο (Ε)
16:00 Αυτό που θέλουν οι γυναίκες
17:50 Ειδήσεις
18:00 Εμείς τα μπατιράκια
20:00 Ειδήσεις
21:00 Πάτρα Βενετία (Ε)
22:00 Οι Γυναίκες της Χρονιάς
22:00 Αρχιπέλαγος
23:00 Ξέχασέ με
24:00 ΟΛΑ 5
02:00 Ειδήσεις
02:00 Ειδήσεις
02:15 Το στίγμα της προδοσίας
02:15 Δολοφόνος κυριών

24.00 ΝΕΤ Παραγωγή 2003. **ΠΕΡΙΠΕΤΕΙΑ**

Ο τυφλός σαμουράι

Ιαπωνία, 19ος αιώνας. Ο Ζατοϊτσι είναι ένας τυφλός περιηγητής, που κερδίζει τα προς το ζην παίζοντας τυχερά παιχνίδια και κάνοντας μασάζ. Περιπλανώμενος θα ανακαλύψει ένα απομονωμένο χωριό.

Κριτική: Καλή ταινία. **Σκην.: Τακέσι Κιτάνο. Παίζουν: Ταντανόμπου Ασάνο, Τάκα Γκαρταρουκανάρου.**

16.20 ALTER Παραγωγή 1989. **ΚΩΜΩΔΙΑ**

Και δειλός και τολμηρός

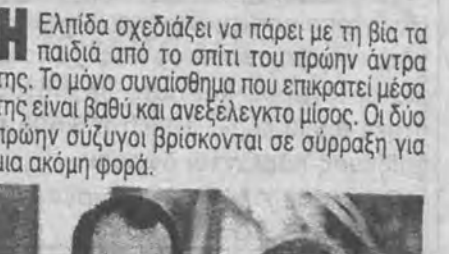

Ο Μάρκος Τρεμούλας είναι ένας φοβητσιάρης επαρχιώτης, που κατεβαίνει στην Αθήνα, με σκοπό να εισπράξει ένα δάνειο για την ανέγερση ξενοδοχειακού συγκροτήματος στο χωριό του. Όμως, η γραφειοκρατία τον

Κριτική: Μέτρια ταινία. **Σκην.: Κ. Καραγιάννης. Παίζουν: Στάθης Ψάλτης, Τζώνης Θεοδωρι-**

22.00 ΜΕGA Ελληνική σειρά. **ΑΙΣΘΗΜΑΤΙΚΗ ΚΟΜΕΝΤΙ**

Εραστής δυτικών προαστίων



Ο Σπύρος πήρε τη μεγάλη απόφαση να τελειώσει τις σπουδές του. Η αναβολή του γάμου της Λίζας δίνει νέα πνοή στη σχέση τους. Στο μεταξύ, ο Κώστας και η Γωγώ έρχονται κοντά ο ένας στον άλλο, με αποτέλεσμα ο Κώστας να κάνει μια ριψοκίνδυνη πρόταση στην κοπέλα. Ο Μάνος και η Σάντυ συμμαχούν, μιας και οι δύο ζητούν εκδίκηση.

23.00 ΜΕGA Ελληνική σειρά. **ΔΡΑΜΑΤΙΚΗ**

Μετράω στιγμές

Η Ελπίδα σχεδιάζει να πάρει με τη βία τα παιδιά από το σπίτι του πρώην άντρα της. Το μόνο συναίσθημα που επικρατεί μέσα της είναι βαθύ και ανεξέλεγκτο μίσος. Οι δύο πρώην σύζυγοι βρίσκονται σε σύρραξη για μια ακόμη φορά.



ΠΡΟΤΑΣΕΙΣ

• *Για τις απροειδοποίητες αλλαγές υπεύθυνα είναι τα κανάλια*

21.00 Η απλή μέθοδος των τριών

ΜΕGA Ελληνική σειρά. **ΑΙΣΘΗΜΑΤΙΚΗ ΚΟΜΕΝΤΙ**



Η Ρίτα θέλει να εκδικηθεί τον Κωνσταντίνο. Ζητά να τον συναντήσει και αυτός αναθαρρεί θεωρώντας ότι έχει ελπίδες να ξαναφτιάξει τη σχέση του μαζί της. Αλλά η Ρίτα έχει άλλα σχέδια γι' αυτόν. Δυστυχώς όμως και ο πεθερός του έχει άλλα σχέδια γι' αυτόν. Ο Κωνσταντίνος βρίσκει καταφύγιο στο σπίτι της Έλσας που μόλις επέστρεψε από το Παρίσι. Η Έλσα είναι η μόνη που δεν ξέρει τίποτα. Όχι όμως για πολύ.

01.00 Τρεις νταμες και ένας άσος

ΕΤ-1 THE CARD. Αγγλική παραγωγή 1952. **ΚΩΜΩΔΙΑ**



Ενας γοητευτικός και φιλόδοξος νέος, βρίσκει πολλούς τρόπους να αναδειχτεί τόσο στη δουλειά όσο και στο κοινωνικό σύνολο, πότε με τιμιότητα και πότε με πιο «ύπουλα μέσα». Τα πράγματα αλλάζουν όταν στο δρόμο του βρεθεί μια επικίνδυνη γυναίκα-αρπακτικό.

Κριτική: Πολύ καλή. **Σκην.: Ρόναλντ Νιμ. Παίζουν: Αλεκ Γκίνες, Γκλίντις Τζόουνς, Βάλερι Χόμπσον.**

Αρχείο Κεντρικής Βιβλιοθήκης Βέροιας

μικρές αγγελίες

ΑΚΙΝΗΤΑ

ΠΩΛΕΙΤΑΙ χωράφι 6 στρεμ. στην περιοχή "Καράτσαλι" (Κακόδεση). Πληρ. Τηλ. 6972 923806.

ΖΗΤΕΙΤΑΙ για αγορά διαμέρισμα ή μονοκατοικία σε καλή κατάσταση αό 100 τ.μ.-120 τ.μ. στην περιοχή της Βέροιας, της Πατρίδας ή της Ραχιάς. Πληρ. τηλ. 6946 185963.

ΠΩΛΟΥΝΤΑΙ: μονοκατοικία 100 τ.μ. με αυλή στην οδό Σιατίστης 1 στο Μακροχώρι. Τιμή 75.000 ευρώ. Και χωράφι 4 στρέμματα στη Νικομήδεια. Πληρ. τηλ. 23310 42846 & 2310 758270.

ΠΩΛΕΙΤΑΙ οροφοδιαμέρισμα διαμπερές 120 τ.μ. στην οδό Άρεως 7 (περιοχή Καλλιθέας) όροφος 2ος (3ΔΣΚWC μπάνιο) με ατομική θέρμανση και καλή θέα. Τιμή 150.000 ευρώ. Πληρ. τηλ. 6972 073979.

ΠΩΛΕΙΤΑΙ αγροτεμάχιο 3.000 τ.μ. με κερασιές περιοχή (κοντά στο ξενοδοχείο ΒΕΡΟΙΑ) 15.000 ευρώ και αγροτεμάχιο 5.000 τ.μ. στην περιοχή (από ΦΥΤΕΙΑ για ΚΟΥΣΤΟΧΩΡΙ) επάνω στο δρόμο 14.οοο ευρώ. Τηλ. 2310 726846.

ΠΩΛΕΙΤΑΙ στο Ξηρολίβαδο, διώροφο, 100 τ.μ., άριστη κατάσταση, πλήρως επιπλωμένο-εξοπλισμένο, ιδιαίτερα προσεγμένο, με θέα το λιβάδι. Αξιόλογο. Πληρ. τηλ. 6973 735020.

ΠΩΛΕΙΤΑΙ διαμέρισμα στην Καλλιθέα ρετιρέ 130 τ.μ., 4ος όροφος, 3 δωμάτια, σαλόνι, κουζίνα, μπάνιο, αποθήκη, βεράντα, 123.000 ευρώ. Τηλ. 6973 735020.

ΠΩΛΕΙΤΑΙ ρετιρέ μεζονέτα κεντρική 160 τ.μ. δύο δωμάτια με κουφωτές πολύ μεγάλο σαλόνι με μάρμαρο, τζάκι, κουζίνα, μπάνιο, βεράντες μεγάλες με μπαρμπεκιου στον κάτω όροφο και επάνω δωμάτιο μεγάλο με μπάνιο κουφωτές και μεγάλο αποθηκευτικό χώρο. Τέλεια κατασκευή. Τηλ. 23310 68080, κιν. 6973 735020.

ΠΩΛΕΙΤΑΙ στο Σέλι οικόπεδο 250 τ.μ. με μονοκατοικία 50 τ.μ. και μεγάλη αυλή στο κέντρο του χωριού. Πληρ. τηλ. 6946 959176.

ΠΩΛΕΙΤΑΙ χωράφι 5 στρέματα. στην περιοχή "Τσουρούκι". Πληρ. Τηλ. 6972 923806.

ΕΝΟΙΚΙΑΣΕΙΣ

ΕΝΟΙΚΙΑΖΕΤΑΙ διαμέρισμα 70 τ.μ. 1ος όροφος 1ΔΣΚ Βουλγαροκτόνου 26 (Προμηθέας) Πληρ. Τηλ. 23310 63526, 65079.

ΕΝΟΙΚΙΑΖΕΤΑΙ γραφείο με κεντρική θέρμανση 60 τ.μ., 1ος όροφος, Μεγ. Αλεξάνδρου 42. Πληρ. τηλ. 23310 75757, 6976 555454.

ΕΝΟΙΚΙΑΖΕΤΑΙ διαμέρισμα 80 τ.μ., 1ος όροφος, Ανοίξεως, ατομικά καλοριφέρ, με εντοιχισμένη κουζίνα και απορροφητήρα. Τηλ. 23310 64042, απογευματινές ώρες μετά τις 5:00 μ.μ.

ΕΝΟΙΚΙΑΖΕΤΑΙ επιπλωμένο διαμέρισμα 80 τ.μ., 3ο όροφο, κεντρική θέρμανση, διαμπερές, οδός Κοριτσάς 6. Τηλ. 23310 27803 & 64578.

ΕΝΟΙΚΙΑΖΕΤΑΙ διαμέρισμα 80 τ.μ. 2ος όροφος, οδό Ευριπίδου 4. Πληρ. τηλ. 23310 61152.

ΕΝΟΙΚΙΑΖΕΤΑΙ διαμέρισμα 82 τ.μ. 1ος όροφος, διαμπερές, ατομική θέρμανση, πλήρως ανακαινισμένο, Πίνδου 21. Πληρ. τηλ. 23310 44404, 41457, ώρες γραφείου.

ΕΝΟΙΚΙΑΖΕΤΑΙ διαμέρισμα στο κέντρο, Βενιζέλου 34, στον 3ο όροφο, διαμπερές, κατάλληλο και για επαγγελματική στέγη. Πληρ. 23310 22465.

ΕΝΟΙΚΙΑΖΕΤΑΙ γραφείο, Μητροπόλεως 12, 2ος όροφος. Πληρ. τηλ. 23310 22465.

ΕΝΟΙΚΙΑΖΕΤΑΙ διαμπερές διαμέρισμα 82 τ.μ. στην οδό ΕΥκλείδη 1 (κάθετος στην Τρεμπεσίνας), όροφος 2ος (2ΔΣWC) με πάρκινγκ σε πυλωτή και ηλιακό. Πληρ. τηλ. 6979 302025.

ΕΝΟΙΚΙΑΖΕΤΑΙ ισόγειο κατάστημα Κεντρικής 152, ενοίκιο 150 ευρώ. Πληρ. τηλ. 23310 72535, 6978 009660.

ΕΝΟΙΚΙΑΖΕΤΑΙ ολοκαίνουργιο διαμέρισμα 100 τ.μ. στην περιοχή Παπάγου με απεριόριστη θέα. Πληρ. τηλ. 6947 804406.

ΕΝΟΙΚΙΑΖΕΤΑΙ διαμέρισμα 66 τ.μ., Βουλγαροκτόνου 3 στον Προμηθέα, 2ος όροφος. Τηλ. 23310 73829.

ΕΝΟΙΚΙΑΖΟΝΤΑΙ δύο διαμερίσματα στην περιοχή Παπάγου. Αριστείδου 5: α) 3ος όροφος 147 τ.μ. πολύ θέα και β) 1ος όροφος 90 τ.μ. με επιδαπέδια θέρμανση και απεριόριστη θέα. Πληρ. τηλ. 71031 - 71955, κιν. 6974 994408.

ΕΝΟΙΚΙΑΖΕΤΑΙ διαμέρισμα 95 τ.μ., 2ος όροφος, Ρόδων 4Α, στη Βέροια, με ατομική θέρμανση, 2 κρεβατοκάμαρες, σαλοτραπεζαρία με κουζίνα, ανακαινισμένο. Τηλ. 23310 24136.

ΕΝΟΙΚΙΑΖΕΤΑΙ διαμέρισμα 90 τ.μ., 1ος όροφος, με ατομική θέρμανση, στον Προμηθέα, δίπλα στο Σχολείο. Πληρ. τηλ. 23310 74582, 42410.

ΕΝΟΙΚΙΑΖΕΤΑΙ κατάστημα στη Βέροια επί της οδού Μ. Καρακωστή, κεντρικότατο (98 τ.μ., ισόγειο, διαμπερές και 98 τ.μ. πατάρι, 1ος όρ.) Πληρ. τηλ. 23310 60650 και 6942 633790 (ώρες γραφείου).

ΕΝΟΙΚΙΑΖΕΤΑΙ χώρος στα Πολυκλαδικά 600 τ.μ. για ηλεκτρονικά παιχνίδια, για ινστιτούτο αισθητικής, για γυμναστήριο και δημ-

ΕΝΟΙΚΙΑΖΟΝΤΑΙ ή ΠΩΛΟΥΝΤΑΙ επαγγελματικοί χώροι 125 τ.μ. και 75 τ.μ. που μπορεί να γίνει και ενιαίος στη Ν. Περιφερειακή στη Βέροια. Πληρ. Τηλ. 23310 26988.

ΕΝΟΙΚΙΑΖΟΝΤΑΙ δύο πολυτελή διαμερίσματα, 130 τ.μ., σαλοτραπεζαρία, τρία δωμάτια, δύο W.C., κουζίνα, μεγάλες βεράντες, αποθήκες, κλειστά γκαράζ, αυτόνομη θέρμανση, 2ου και 3ου ορόφου, αντίστοιχα, σε πλατεία και σε οικοδομή προσφάτως περατωθείσα. Πληροφορίες: Νικ. Πάσχος, τηλ. 2310 205216.

ΕΝΟΙΚΙΑΖΕΤΑΙ κατάστημα 30 τ.μ. στην οδό Τρεμπεσίνας 1 (στην αφετηρία των Αστικών) στο κέντρο της πόλης. Πληρ. τηλ. 23310-29689, 6944 287883 & 6974 824724.

ΠΩΛΕΙΤΑΙ χωράφι 9,5 στρέμματα στην περιοχή "Κοτίχα", κοντά στην Στενήμαχο, ποτιστικό, τιμή 15.000 ευρώ. Πληρ. τηλ. 23310 27.119.

ΠΩΛΟΥΝΤΑΙ στην περιοχή Πασακιόσκι σε νεοανεγειρόμενη ιδιόκτητη 4οροφη οικοδομή υπερπολυτελούς και πολύ προσεγμένης κατασκευής, 2 διαμερίσματα (2Δ,ΣΤΡ,Κ,Λ και 3Δ,ΣΤΡ,Κ,Λ) διαμπερή, με μεγάλες βεράντες, θέσεις πάρκιγκ, αποθήκες, θέα απεριόριστη (προς τον κάμπο). Πληρ. Τηλ. 23310 29707, 26710 και 6973 015833.

ΕΝΟΙΚΙΑΖΕΤΑΙ διαμέρισμα 120 τ.μ. στην οδό Ηρακλέους 135 (περιοχή Βίλλα Βικέλα) στον 2ο όροφο με μεγάλα μπαλκόνια και απεριόριστη θέα. Πληρ. τηλ. 23310 71.815, 65.015 και 6938930213.

ΕΝΟΙΚΙΑΖΕΤΑΙ κατάστημα 50 τ.μ. στην οδό Κεντρικής (απέναντι από την Αστυνομία) στη Μελίκη. Πληρ. τηλ. 23310 82.243

ΕΝΟΙΚΙΑΖΕΤΑΙ κατάστημα 80 τ.μ. με ξεχωριστό υπόγειο χώρο 160 τ.μ. στην οδό Αντ. Καμάρα 18, Βέροια. Πληρ. Τηλ. 23310 28.293, 6946 586446.

Από την Τεχνική Εταιρία "ΓΙΑΝΝΑΚΟΒΙΤΗΣ" ζητούνται για μόνιμη εργασία: Ηλεκτρουγκολητές και Βοηθοί Τεχνίτη. Πληρ. Τηλ. 6945 580625, 23310 41574

ΑΝΙΧΝΕΥΤΗΣ ΜΕΤΑΛΛΩΝ

από Γερμανία με ακτίνα εντοπισμού 1.000 μέτρα και βάθος 5 μέτρα εύχρηστος , αποτελεσματικός , με πλήρη διαχωρισμό μετάλλων (ενεργοποίηση μόνο στο μέταλλο της επιλογής), σχεδόν καινούργιος χρησιμοποιήθηκε μία μόνο φορά και αυτό με επιτυχία. Αγοράστηκε 6.500 ευρώ πωλείται 3.500 ευρώ, η εκπαίδευση παρέχεται δωρεάν.

Τηλ. 6932711711 κον Γιώργο.

ΠΩΛΟΥΝΤΑΙ ΔΙΑΜΕΡΙΣΜΑΤΑ

στο Λιτόχωρο Πιερίας, στον Ολυμπο, σε προνομιακό σημείο με εκπληκτική θέα σε βουνό και θάλασσα. Υπερπολυτελούς κατασκευής + τζάκι, θωρακ. πόρτες, άριστη μόνωση. Δημήτρης Γαλανός Αρχιτέκτονας Μηχανικός: τηλ. επικοινωνίας: 6932 395576

ΜΕΣΙΤΙΚΗ
Γ. Μαριάζας & Συνεργάτες
ΙΠΠΟΚΡΑΤΟΥΣ 38 ΒΕΡΟΙΑ
ΠΩΛΗΣΕΙΣ - ΕΝΟΙΚΙΑΣΕΙΣ ΕΚΤΙΜΗΣΕΙΣ ΑΚΙΝΗΤΩΝ
ΤΗΛ. 23310/ 71111- 25310
ΚΙΝ. 6932/711711
E-mail:mesitiki@in.gr
Αναλαμβάνουμε πωλήσεις - ενοικιάσεις - εκτιμήσεις ακινήτων

ΕΝΟΙΚΙΑΣΕΙΣ ΔΙΑΜ/ΣΜΑΤΩΝ
ΓΚΑΡΣΟΝΙΕΡΑ ισόγεια χωρίς κοινόχρηστα στην Πιερίων κοντά120 ε.
ΓΚΑΡΣΟΝΙΕΡΑ καινούργια χωρίς κοινόχρηστα 25 τ.μ. θερμ. ατομ. στον Προμηθέα 200 ε.
ΗΜΙΥΠΟΓΕΙΟ φωτεινό διαμ/σμα στην Ανοίξεως με συνολική καλή ανακαίνιση ανεξάρτητο 70 τ.μ., 2δσκλ 200 ε.
ΔΙΑΜ/ΣΜΑ μικρό στο κέντρο 72 τ.μ. 2δσκ 3ος μόνο του με ατομ. θερμ. χωρίς κοινόχρηστα για σοβαρό και έμπιστο ενοικιαστή μόνο 180 ε.
ΔΙΑΜ/ΣΜΑ στην οδό Θεσ/νίκης 84 τ.μ. 2δσκλ σε πολύ προσιτή τιμή 200 ε.
ΔΙΑΜ/ΣΜΑ γέφυρα Προμηθέα 96 τ.μ. 2δσκλ διαμ/σμα με αποθήκη , ανοιχτό και θερμοσυσσωρευτές 265 ε.
ΠΟΛΥΚΛΑΔΙΚΑ 100 τ.μ. με 2 μεγάλα δωμάτια και ηλεκτρικά είδη πολυτελώς ανακαινισμένο διαμ/σμα με τζάκι , θωρ. πόρτα ατομ. θερμ. 330 ε.
ΜΗΤΡΟΠΟΛΗ διαμ/σμα 102 τ.μ. 4ου ορ. με 2δσκλ καινούργια κουζ/να σε καλή κατάσταση 250 ε μόνο.
ΒΙΛΑ ΒΙΚΕΛΑ 105 τ.μ. αραιότατο διαμέρισμα με μεγάλο σαλόνι 2δκλ θέα πολύ καλή 280 ε.
ΣΤΕΓΗ ΓΡΑΜΜΑΤΩΝ περιποιημένο διαμ/σμα 106 τ.μ. με 2-3δσκλ κεντρική θέρμανση 250 ε.
ΑΝΩ ΠΙΕΡΙΩΝ εξαιρετικό διαμ/σμα σχεδόν καινούργιο 110 τ.μ. 2δσκλ με αποθήκη και κλειστό πάρκινγκ 320 ε.
ΕΡΓΟΧΩΡΙ ακατοίκητο καινούργιο διαμ/σμα 120 τ.μ. με 3δσκλ άψογο σε όλα με 2 wc και εντοιχ. ντουλάπες πολυτελέστατη κατασκευή ιδιωτική θέα μοναδική για απαιτητικούς 330 ε.
ΔΙΑΜ/ΣΜΑ στην Πλ. Ωρολογίου 120 τ.μ. ανακαινισμένο 3δσκλ σε καλή κατάσταση ελεύθερο 310 ευρώ.
ΔΙΑΜ/ΣΜΑ σχεδόν καινούργιο 3 ετών με 2δσκλ 133 τ.μ. ωραιότατο κοντά στο ΙΚΑ με ατομική θερμ. όροφος 3ος μεγάλες βεράντες 325 ε.
ΜΟΝΟΚΑΤΟΙΚΙΑ στον Τρίλοφο ανακαινισμένη με 2δσκλ 160 ευρώ.

ΠΩΛΗΣΕΙΣ ΔΙΑΜΕΡΙΣΜΑΤΩΝ
ΒΙΛΑ σπάνια κοντά στη Ραχιά 300 τ.μ. κτίσμα σε 4,5 στρ. οικόπεδο , με αρμονικές αναλογίες , φωτεινή , ευχάριστη, με διαμορφωμένο κήπο και βοηθητικούς χώρους, τιμή 440χ ε.
ΣΕΛΙ Βίλα ανεξάρτητη 330 τ.μ. σε περίοπτη θέση με άριστη αρχιτεκτονική σχεδίαση κατοικήθηκε συνολικά μόνο 3 μήνες κομπλέ επιπλωμένη , με σπάνια θέα , λόγοι οικογενειακοί 182χ ε.
ΚΕΝΤΡΟ μικρό διαμέρισμα 62 τ.μ. μεγάλη βεράντα στην Κυριώτισσα 3ος ορ. 3χώροι με ασανσέρ και κεντρική θέρμανση , χρήζει ανακαίνισης 49χ ε.
ΔΙΑΜ/ΣΜΑ καινούργιο η αρμονία των χώρων το χαρακτηρίζει 76 τ.μ. 2ος ορ. μικρό και άνετο 2δσκλ 92χ ε.
ΔΙΑΜ/ΣΜΑ 80 τ.μ. ρετιρέ κοντά στην Πλ. Ωρολογίου 2δσκλ σε πολύ καλή κατάσταση λόγοι αναχώρησης 68 χ ε.
ΚΑΙΝΟΥΡΓΙΑ και φθηνά διαμέρισμα 1ου και 2ου ορόφου 82 τ.μ. στα Παπάκια 2δσκλ με θέα στις 82χ ε.
ΔΙΑΜ/ΣΜΑ επιμελώς ανακαινισμένο στη Μητροπόλεως 90 τ.μ. 4ου ορόφου 2δσκ ατομ. θέρμανση με 75.000 ε.
ΔΙΑΜ/ΣΜΑ καινούργιο κοντά στην Καλλιθέα 105 τ.μ. με απόλυτη ποιότητα κατασκευής και γούστο με 3 υπνοδωμάτια και πραγματικά αξιοζήλευτη θέα τιμή 120χ ε.
ΔΙΠΛΟΚΑΤΟΙΚΙΑ στο Πανόραμα 105 τ.μ. ο κάθε όροφος με υπόγειο σε 350 τ.μ. οικόπεδο κατοικήσιμη με πολύ λίγες υπολειπόμενες εργασίες 198 χ ε.
ΔΙΑΜ/ΣΜΑ το οποίο διεγείρει την αισθητική , καινούργιο στην Καλλιθέα 107 τ.μ. με 3 δωμ. ύπνου αποθήκη και ικανοποιεί τα ποιοτικά κριτήρια των ιδιοκτητών του 132χ ε.
ΑΓ. ΚΥΡΙΑΚΗ καινούργιο 115 τ.μ. διαμ/σμα με 3δσκλ άνετο με ατομ. θερμ. προσεγμένη κατασκευή 109χ ε.
ΠΡΟΜΗΘΕΑ 123 τ.μ. με τεράστια βεράντα διαμέρισμα 1ου ορ. με 3 δωμ. ύπνου, καινούργιο με ατομ. θερμ. και αποθήκη , άνετο με προδιαγραφές υψηλής ποιότητας υλικών 136 χ ε.
ΠΑΠΑΓΟΥ αυτόνομο οροφοδιαμ/σμα καινούργιο με 3δσκλ 126 τ.μ. τζάκι , ατομ. θερμ. 1ος ορ θέα άψογη , βλέπει σε πάρκο 125χ ε.
ΔΙΑΜ/ΣΜΑ 132 τ.μ. καινούργιο με αυστηρές ποιοτικές προδιαγραφές και άνεση παντού 3 δωμ. ύπνου , αποθήκη στο υπόγειο και θέση στάθμευσης στην πυλωτή όλα μαζί 130χ ε. μόνο στον Προμηθέα.
ΔΙΑΜ/ΣΜΑ σπάνιο 170 τ.μ., στο κέντρο με 3δωμ. ύπνου 5ος ορ. θερμ. ανεξάρτητη , χρήζει ανακαίνισης, η πραγματική άνεση και οι 3 βεράντες θα σας ενθουσιάσουν , τιμή 170χ ε μόνο.
ΜΟΝΟΚΑΤΟΙΚΙΑ στην Καλλιθέα αποτελούμενη από 2 ξεχωριστά διαμερίσματα 85 και 75 τ.μ. με αυτόνομη θερμ. σε οικόπεδο 152 τ.μ. τιμή 38 εκ. τα δύο μαζί.

ΕΝΟΙΚΙΑΣΕΙΣ ΕΠΑΓΓ. ΧΩΡΩΝ
ΑΠΟΘΗΚΗ στην Κυψέλη 120 τ.μ. με WC και φως 150 ε.
ΓΡΑΦΕΙΟ καινούργιο στη Βενιζέλου 40 τ.μ. 2 χώροι με δικό του wc 220 ε.
ΓΡΑΦΕΙΟ προβολής επί της Βενιζέλου 50 τ.μ. 2 χώροι 220 ε μόνο.
ΕΠ. ΣΤΕΓΗ 110 τ.μ. σε θέση προβολής κοντά στην Εθνική Τράπεζα στον 1ο όρ. 3 χώροι 430 ε.
ΕΠΑΓΓ. ΣΤΕΓΗ 4χώροι με δικό του wc βλέπει μπροστά 115 τ.μ. 350 ε.
ΕΠ. ΣΤΕΓΗ εξαιρετικής προβολής στην Ελιά 130 τ.μ. με 4 χώρους και 2 wc σε αξιοπρόσεκτη οικοδομή 550 ε.
ΕΠ. ΣΤΕΓΗ 170 τ.μ. Μητροπόλεως 6 χώροι με 3wc ανεξάρτητοι και με υπόγειο 60 τ.μ. όλο μαζί 600 ε.
ΕΠ. ΣΤΕΓΗ. καινούργια επί του περιφερειακού 200 τ.μ. σε περίοπτη θέση ανεξάρτητη 900 ε.
ΚΑΤΑΣΤΗΜΑ με πρόβλεψη για ΤΑΒΕΡΝΑ - ΕΣΤΙΑΤΟΡΙΟ κατάλληλο σε πολύ κεντρικό σημείο της πόλης 140 τ.μ. με αύλιο χώρο 100 τ.μ. και με άδεια για σοβαρό επιχειρηματία.
ΚΑΤΑΣΤΗΜΑ στην Πιερίων ανεξάρτητο 62 τ.μ. ήσυχο και σε πολύ καλή κατάσταση 420 ε.
ΚΑΤΑΣΤΗΜΑ στο Βυζαντινό μουσείο 65 τ.μ. ισόγειο διατίθεται προς ενοικίαση και για αποθήκη κατάλληλο 180 ε.
ΣΤΑΔΙΟΥ 145 τ.μ. κατάστημα σε εμπορικό σημείο , άριστο σε όλα και με υπόγειο 700 ε.
ΚΑΤΑΣΤΗΜΑ επί της Πιερίων 165 τ.μ. ισόγειο και πατάρι 80 τ.μ. , σε εμπορικά προνομιούχο σημείο , κατάλληλο για κάθε χρήση 1400 ε.
ΚΑΤΑΣΤΗΜΑ στον Αγ. Γεώργιο 351 τ.μ. ισόγειο και 351 υπόγειο σε λίγο ελεύθερο προς ενοικίαση μόνο 800 ε.

ΠΩΛΗΣΕΙΣ ΕΠΑΓΓ. ΧΩΡΩΝ
ΓΚΑΡΑΖ κοντά στην Πλ. Ωρολογίου 150 τ.μ. για 4 θέσεις αυτ/των με ανεξάρτητη πρόσβαση και τηλεχειριστήριο 25χ ε.
ΓΡΑΦΕΙΟ επί της Βενιζέλου 1ος ορ. με 2 χώρους πολύ καλή προβολή 50χ ε. ΚΑΤΑΣΤΗΜΑ σε εμπορικό σημείο στην πλ. Ωρολογίου 17,5 τ.μ. πωλείται σε πολύ καλή τιμή 27χ ε.
ΠΡΟΜΗΘΕΑ κατάστημα 47 τ.μ. με επιπρόσθετη αποθήκη η γκαράζ σε οικοδομή 12 ετίας ευκαιρία 12 εκ.
ΚΑΤΑΣΤΗΜΑ στην κεντρικής 50 τ.μ. με μεγάλη βιτρίνα 50χ ε. ευκαιρία.
ΚΑΤΑΣΤΗΜΑ επί της κάτω Κεντρικής 100 τ.μ. ισόγειο με 100 υπόγειο και 60 πατάρι πωλείται στην άκρως συμφέρουσα τιμή των 138.000 ε.
ΚΑΤΑΣΤΗΜΑ στην Πιερίων 152 τ.μ. σε κομβικό σημείο μοναδικής προβολής μισθωμένο με 1000 ευρώ το μήνα για σοβαρό επενδυτή 350χ ε.

ΠΩΛΗΣΕΙΣ ΕΠΙΧΕΙΡΗΣΕΩΝ
ΓΥΡΑΔΙΚΟ έτοιμη λειτουργούσα επιχείρηση 85 τ.μ. στο κέντρο της πόλης σε καλό σημείο για επαγγελματία του είδους 42χ ε.
ΕΠΙΧΕΙΡΗΣΗ με τρόφιμα κοντά στη Βενιζέλου 85 τ.μ. με πελατολόγιο αξιόλογο εξοπλισμό και εμπόρευμα όλα μαζί 40 χ ε.
RESTAURANT πολυτελέστατο σε πολύ κεντρικό σημείο πωλείται σαν επιχείρηση για οικογενειακούς λόγους 74.000 ε. Μόνο σοβαρές προτάσεις.
ΚΑΦΕΤΕΡΙΑ -ΜΠΑΡ σε πολύ κεντρικό σημείο της πόλης σε λειτουργία 220 τ.μ. μέσα και με αύλιο χώρο , για πολύ σοβαρό επενδύτη. Η οικονομική επιφάνεια του αγοραστή θα ερευνηθεί.
ΞΥΛΟΥΡΓΕΙΟ με 1000 τ.μ. κτίσμα και 2 στρ. οικόπεδο , κοντά στη Βέροια με μηχανήματα και μεγάλο πελατολόγιο συνολική αξία 350χ ε.

ΠΩΛΗΣΕΙΣ ΟΙΚΟΠΕΔΩΝ
ΚΑΣΤΑΝΙΑ 480 τ.μ. στο κέντρο του χωριού γωνιακό 30χε.
ΜΑΚΡΟΧΩΡΙ γωνιακό οικόπεδο 500 τ.μ. στο πάνω χωριό ανατολικό προνομιούχο με 42χ ε.
ΚΑΜΠΟΧΩΡΙ οικόπεδο ωραιότατο 593 τ.μ. μέσα στο χωριό γωνιακό , ζητάει νέο ιδιοκτήτη , τιμή χαμηλή 7500 ε.
ΞΗΡΟΛΙΒΑΔΟ 623 τ.μ. σε πολύ καλό σημείο και θέση για μερακλή 15χ ε.
ΦΥΤΙΑ μπροστά στο χωριό 890 τ.μ. άριστη ευκαιρία 6,5 εκ.
ΒΕΡΓΙΝΑ σπάνιο οικόπεδο 1.127 τ.μ. μεγάλο και με προοπτική γωνιακό σε πολύ καλό σημείο μόνο 40.000 ε.
ΠΑΛΑΤΙΤΣΙΑ σε πολύ χαμηλή τιμή πωλείται οικόπεδο γωνιακό 1.538 τ.μ. μέσα στο σχέδιο του χωριού 15χ ε μόνο , ευκαιρία σπάνια.
ΔΡΟΜΟ ΠΡΟΣ ΠΑΤΡΙΔΑ οικόπεδο μεγάλης προβολής 3.000 τ.μ. με κτίσμα 300 τ.μ. όλο μαζί 250χ ε.
ΡΑΧΙΑ ιδανικό για Βίλλα οικόπεδο 5,6 στρ. θέα και θέση εξαιρετικά μέσα σε πολυτελείς μονοκατοικίες τιμή 78χ ε.
ΤΣΟΥΡΟΥΚΙ σπάνια ευκαιρία στο δρόμο για Κυδωνοχώρι 6.750 τ.μ. χωράφι 17χ ε.
ΒΕΡΓΙΝΑ 14 στρ. χωράφι πριν το χωριό πάνω σε λόφο σε πολύ καλή τιμή 11.000 ε όλο.

ΤΟΠΗΣ Γ. ΑΘΑΝΑΣΙΟΣ
ΔΙΑΙΤΟΛΟΓΟΣ - ΔΙΑΤΡΟΦΟΛΟΓΟΣ
Μέλος της Πανελλήνιας Ενωσης Διατροφολόγων -Διαιτολόγων
Ατομικά προγράμματα Διατροφής για:
- Υγιεινή Διατροφή
- Νηστεία
- Παχυσαρκία - Παιδική παχυσαρκία
- Νευρική Ανορεξία - Βουλιμία
- Αύξηση Βάρους
- Εγκυμοσύνη - Θηλασμό
- Αθλητισμό
- Κυτταρίτιδα
- Παθολογικές καταστάσεις (καρδιοπάθειες, σακχ. διαβήτης, αιμορροΐδες, δυσκοιλιότητα, έλλειψη σιδήρου - ασβεστίου, τριγλυκερίδια, χοληστερίνη, έλκος, θυρεοειδής, υπέρταση, παθήσεις πεπτικού συστήματος κ.α.).
- Ελεγχος σωματομετρήσεων (λιπομέτρηση, έλεγ-χος βασικού μεταβολισμού, υγρών σώματος, μυϊκής μάζας).

ΔΕΧΕΤΑΙ ΜΕ ΡΑΝΤΕΒΟΥ
ΒΕΝΙΖΕΛΟΥ 16 (1ος όροφος), ΒΕΡΟΙΑ
Τηλ. - Fax: 23310-71712, κιν.: 6977415337
E-mail:a.topis@mail.gr

ΙΩΑΝΝΗΣ ΑΝΘΟΥΛΑΣ
ΔΙΑΤΡΟΦΟΛΟΓΟΣ-ΔΙΑΙΤΟΛΟΓΟΣ
✓ Ισορροπημένη διατροφή και δίαιτα
✓ Συστηματική παρακολούθηση-ψυχολογική υποστήριξη
✓ Ανάλυση σύνθεσης σώματος (λιπομέτρηση-σωματομέτρηση)
Αποκλειστικά με προσωπικά-ατομικά προγράμματα ισορροπημένης διατροφής για:
✓Υγιεινή-μεσογειακή διατροφή
✓Παθολογικές καταστάσεις
✓Παχυσαρκία
✓Παιδική παχυσαρκία
✓Εγκυμοσύνη-θηλασμό
✓Νευρική ανορεξία-βουλιμία
✓Αθλητισμό
✓Σωματική διάπλαση-αύξηση βάρους
ΔΩΡΕΑΝ ΕΝΗΜΕΡΩΣΗ
Δέχεται με ραντεβού
Αν βαρεθήκατε τις τυποποιημένες δίαιτες ελάτε να σχεδιάσουμε μαζί το πρόγραμμα διατροφής που σας ταιριάζει!
Μερκ. Καρακωστή 15 (1ος όροφος)
Τηλ. & Fax: 2331070650 ΒΕΡΟΙΑ
Email: j_anthoulas@hotmail.com

ΕΝΟΙΚΙΑΖΕΤΑΙ - ΠΩΛΕΙΤΑΙ
περιοχή Πασακιόσκι, δίπλα σε παιδικό σταθμό - Νηπιαγωγείο - Δημοτικό, σε καινούργια 3όροφη οικοδομή, οροφοδιαμέρισμα 135 τ.μ (3Δ, 2Λ., σαλ/ρια, κουζίνα, μεγάλες βεράντες, θέα απεριόριστη, κλειστό γκαράζ, ατομική θέρμανση, ηλιακό κ.λ.π.) απόλυτα καινούργιο και πλήρως τελειωμένο. Πληρ. Τηλ. 6973 015833 (ώρες 08-14 και 18.00-22.00) και 23310 26710, 6973 015833.

Δημόσια κτήματα προς πώληση

σια υπήρεσία, πρώην Τ.Ε.Κ. Τηλ. 23310 68080, κιν. 6973 735020.

ΕΝΟΙΚΙΑΖΕΤΑΙ γραφείο 30 τ.μ. με δική του τουαλέτα επί της Μητροπόλεως 12 στον 2ο όροφο, πάνω από το Σούπερ Μάρκετ ΑΡΒΑΝΙΤΙΔΗ - 150 ευρώ το μήνα. Πληρ. τηλ. 23310 61281 και 23310 29518.

ΕΝΟΙΚΙΑΖΕΤΑΙ διαμέρισμα 90 τ.μ., 1ος όροφος, 2 δωμάτια, κουζίνα, σαλονοτραπεζαρία, μπάνιο, οδός Μερκ. Καρακωστή 12 - Βέροια. Πληρ. Τηλ. 23310 29117, 6973 990638.

ΕΝΟΙΚΙΑΖΕΤΑΙ οικόπεδο 9 στρέμματα περιφραγμένο με μπετόν και κάγκελα, με κτίσμα, 60 τ.μ. κατάλληλο για επαγγελματίες, στην περιοχή Αγ. ΒΑρβάρας-Βεροίας. Πληρ. τηλ. 6979 224366 και 23910 22586.

ΕΝΟΙΚΙΑΖΕΤΑΙ διαμέρισμα 96 τ.μ., 2ος όροφος Κυρηνίας 1 (τέρμα Μ. Μπότσαρη) ατομική θέρμανση, μεγάλο μπαλκόνι, θέα και θέση πάρκινγκ. Πληρ. τηλ. 23310 71564, 6976 811599.

ΕΝΟΙΚΙΑΖΕΤΑΙ κατάστημα στη Βέροια επί της οδού Μ. Καρακωστή, κεντρικότατο (98 τ.μ., ισόγειο,, διαμπερές και 98 τ.μ. πατάρι, 1ος όρ.). Πληρ. τηλ. 23310 60650 και 6942 633790 (ώρες γραφείου).

ΕΝΟΙΚΙΑΖΟΝΤΑΙ 6 γραφεία ανά τρία σε 1ο και 2ο όροφο επί της Μητροπόλεως 34. Πληρ. τηλ. 23310 23010, κιν. 6977 325277.

ΕΝΟΙΚΙΑΖΕΤΑΙ κατάστημα 40 τ.μ. στην περιοχή Εδέσσης 16 με πατάρι και καπνοδόχο. Πληρ. κ. Δημήτρη τηλ. 23310 61993 απογευματινές ώρες.

ΕΝΟΙΚΙΑΖΕΤΑΙ γραφείο 30 τ.μ. Βερόης 1. Πληρ. Τηλ. 23310 27725, κιν. 6977 821402.

ΕΝΟΙΚΙΑΖΟΝΤΑΙ 6 γραφεία ανά τρία σε 1ο και 2ο όροφο επί της Μητροπόλεως 34. Πληρ. Τηλ. 23310 23010, κιν. 6977 325277.

ΠΡΟΣΦΕΡΟΥΝ ΕΡΓΑΣΙΑ

ΖΗΤΟΥΝΤΑΙ υπάλληλοι από εταιρία κούριερ για διανομές, να έχουν δίπλωμα με μηχανάκι. Τηλ. 6944 708000.

ΑΠΟ ΑΝΩΝΥΜΗ ΕΤΑΙΡΙΑ ΖΗΤΕΙΤΑΙ οδηγός με δίπλα Γ΄ προϋπηρεσία, έως 32 ετών. Πληροφορίες 23310 67070.

ΖΗΤΟΥΝΤΑΙ από την **ΑΓΡΟΤΥΠ ΑΒΕΕ**: α) Τεχνολόγος Τροφίμων. Θα προτιμηθούν οι έχοντες προϋπηρεσία με γνώσεις Αγγλικών και Η/Υ. β) Οδηγός για διανομή τροφίμων με επαγγελματικό δίπλωμα Γ΄ Κατηγορίας. Πληρ. τηλ. 23310 61132 & 6976 400794, ώρες 11:00 - 13:00.

ΖΗΤΕΙΤΑΙ νέος για εργασία στη Λαϊκή. Πληρ. τηλ. 6936 122432.

ΖΗΤΕΙΤΑΙ πωλήτρια με προϋπηρεσία για να εργασθεί σε κατάστημα της Βέροιας. Πληρ. τηλ. 23310 24635.

ΖΗΤΕΙΤΑΙ κοπέλα για μόνιμη εργασία σε βιοτεχνία επίπλων στη Βέροια. Πληρ. τηλ. 23310 21774 & 23310 28908.

ΖΗΤΟΥΝΤΑΙ υπάλληλοι άνδρες και γυναίκες για να εργασθούν σε ξενοδοχείο στη Μύκονο. Πληρ. τηλ.: 22890-24717.

ΑΠΟ ΤΟΝ ΠΑΙΔΟΤΟΠΟ KINDERLAND Ιεραρχών 1 - Βέροια, ΖΗΤΕΙΤΑΙ κοπέλα για την ψυχαγωγία των παιδιών.

ΖΗΤΕΙΤΑΙ κοπέλα για να εργασθεί σε καφετέρια στη Βέροια. Τηλ. 6972 242575.

ΖΗΤΕΙΤΑΙ κοπέλα για καφέ στον Πεζόδρομο. Πληρ. κ. Γιώργος. Τηλ. 6972 339250.

ΖΗΤΕΙΤΑΙ τεχνίτης ή βοηθός ηλεκτρολόγου για πλήρη ή μερική απασχόληση στη Βέροια. Τηλ. 23310-22518

ΤΟ ΦΡΟΝΤΙΣΤΗΡΙΟ ΗΡΑΚΛΕΙΤΟΣ ζητά Μαθηματικούς και Φυσικούς. Πληρ. Τηλ. 21841.

ΖΗΤΟΥΝ ΕΡΓΑΣΙΑ

ΚΥΡΙΑ Ελληνίδα, καλοσυνάτη, λόγω μεγάλης ανάγκης αναλαμβάνει τη φύλαξη ηλικιωμένων και παιδιών ή καθαρίστρια σε σκάλες, γραφεία και λάντζα. Πληρ. Τηλ. 23310 20681, 6993 865590.

ΜΑΓΕΙΡΑΣ επαγγελματίας με πείρα στην ελληνική και διεθνή κουζίνα ζητά εργασία σε ξενοδοχείο ή εστιατόριο. Κιν. 6944 393962.

ΔΑΚΤΥΛΟΓΡΑΦΗΣΕΙΣ και επεξεργασία κειμένου σε Η/Υ. Πληρ. Τηλ. 23310 66534 ώρες 09.00-11.00.

ΔΙΑΦΟΡΑ

ΠΩΛΕΙΤΑΙ άδεια Δ.Χ. 6 τόνους για μεταφορές. Πληρ. Τηλ. 6977 314548.

ΠΩΛΕΙΤΑΙ εξοπλισμός καταστήματος αλλαντικών - τυροκομιών σε τιμή εκαιρίας στη Βέροια. Πληρ. Τηλ. 23310 62462, 23310 61920.

ΠΩΛΕΙΤΑΙ εξοπλισμός μίνι μάρκετ σε άριστη κατάσταση, ψυγείο αλλαντικών, ράφια 8 μ., ζυγαριά, ζαμπονοκόφτης έπιπλο για ψωμί, ταμείο και διαφημιστική πινακίδα. Πληρ. Τηλ. 6979 447480 κ. Γιώργος.

ΕΠΙΧΕΙΡΗΣΕΙΣ

ΠΩΛΕΙΤΑΙ επιχείρηση καφέ-ουζερί στη Βέροια στην οδό Κεντρικής. Πληρ. τηλ. 6939 704350.

ΠΩΛΕΙΤΑΙ κέντρο Ξένων Γλωσσών στη Βέροια. Πληρ. τηλ. 6973 356818.

ΑΥΤΟΚΙΝΗΤΑ ΜΗΧΑΝΕΣ

ΠΩΛΕΙΤΑΙ BMW 318 46.000 χιλιόμετρα, μοντέλο 2001, χρώμα μπλε, τιμή 22.000 ευρώ. Πληρ. Τηλ. 6978 470984.

ΠΩΛΕΙΤΑΙ Ford Focus, 1600 cc, μοντέλο 2000, 5θυρο, 70.000 χλμ., + σετ χειμερινά ζαντολάστιχα. Τηλ. 6944 783454.

ΠΩΛΕΙΤΑΙ τρακτέρ FEND 72 HP με καμπίνα, πλατφόρμα, άροτρο, κεντρόφυγκα και μηχναή φυτεύματος καπνού. Πληροφορίες 6947 921181.

ΣΟΥΠΕΡ ΠΡΟΣΦΟΡΑ BMW 318 2001 μοντ., 52.ooo χλμ., πρώτο χέρι, 20.000 ευρώ.

ΣΟΥΠΕΡ ΠΡΟΣΦΟΡΑ Mercedes C200 μαύρη σε άριστη κατάσταση, 108.000 χλμ., τιμή 24.800 ευρώ.

Peugeot 206 2002 μοντέλο, 55.000 χλμ., 8.500 ευρώ.

ΠΩΛΕΙΤΑΙ τρακτέρ Ford 3910 σε καλή κατάσταση αυτόματο παρκτικόφ και υδραυλικό τιμόνι σε καλή κατάσταση,τιμή 6.000 ευρώ και μια δίτροχη καρότσα ειδική για κλούβες. Πληρ. Τηλ. 6942 470407.

μικρές αγγελίες

Η ΣΤΗΛΗ ΤΩΝ ΓΙΑΤΡΩΝ



ΓΙΑ ΤΟΥΣ ΑΣΦΑΛΙΣΜΕΝΟΥΣ ΣΤΟ Τ.Ε.Β.Ε. & Τ.Α.Ε.

Ο ΙΑΤΡΟΣ
ΓΕΩΡΓΙΟΣ Ε. ΚΑΛΑΜΠΑΛΙΚΑΣ
ΧΕΙΡΟΥΡΓΟΣ ΩΤΟΡΙΝΟΛΑΡΥΓΓΟΛΟΓΟΣ ΠΑΙΔΩΝ ΚΑΙ ΕΝΗΛΙΚΩΝ
Επιστημονικός συνεργάτης της Ω.Ρ.Λ. Κλινικής του ΑΠΘ
ΣΥΓΧΡΟΝΟ ΩΤΟΡΙΝΟΛΑΡΥΓΓΟΛΟΓΙΚΟ ΔΙΑΓΩΝΙΣΤΙΚΟ ΚΑΙ ΘΕΡΑΠΕΥΤΙΚΟ ΚΕΝΤΡΟ
Δέχεται τους ασφαλισμένους στο Τ.Ε.Β.Ε. - Τ.Α.Ε.
Το απόγευμα
Δευτέρα-Πέμπτη: 5.00 μ.μ. - 9.00 μ.μ.
και Παρασκευή: 4.00 μ.μ. - 8.00 μ.μ.
ΣΥΜΒΕΒΛΗΜΕΝΟΣ ΜΕ ΟΛΑ ΤΑ ΤΑΜΕΙΑ
Ελιάς 14 - 1ος όροφος Βέροια
Τηλέφωνα επικοινωνίας: Πρωί-Απόγευμα
Τηλ. Ιατρείου: 23310-24.852 FAX: 23310-20.120
ΚΙΝΗΤΟ: 6977.51.61.97 e-mail:
gafkal@hotmail.com

ΔΗΜΟΤΙΚΟΙ ΚΑΙ ΒΡΕΦ/ΚΟΙ ΣΤΑΘΜΟΙ ΔΗΜΟΥ ΒΕΡΟΙΑΣ

Το Τμήμα του Γ΄ Βρεφ/κού Σταθμού Βέροιας ζητά οίκημα για την μεταστέγασή του 400-450 τ.μ. περίπου, κατά προτίμηση ισόγειο με κατάλληλο αύλειο χώρο, σε οποιαδήποτε περιοχή της πόλης Βέροιας.
Οι ενδιαφερόμενοι ιδιοκτήτες μπορούν να απευθύνονται στο τηλ. 23310 22888 και 20103 από 7 π.μ. μέχρι 3 μ.μ. τις εργάσιμες ημέρες.

ΖΗΤΕΙΤΑΙ ΠΩΛΗΤΗΣ

Από την MAZDA ΚΡΙΚΟΣ ΗΜΑΘΙΑΣ ΑΒΕΕ

Ζητείται πωλητής αυτοκινήτων.

Απαραίτητα προσόντα:
1) Δίπλωμα οδήγησης
2) Γνώση Η/Υ
3) Απολυτήριο Στρατού

-Βιογραφικό αυτοπροσώπως στην διεύθυνση Νέα Περ. οδό Βέροιας-Θεσ/νίκης, **τηλ. 23310-74451, Κα Κυβερνιτάκη - ΒΕΡΟΙΑ.**

BERLONI
ΕΠΙΠΛΟ ΚΟΥΖΙΝΑΣ & ΝΤΟΥΛΑΠΑΣ

Η μεγαλύτερη αλυσίδα καταστημάτων του κλάδου **ζητά** για το νέο κατάστημά της στην Βέροια:

Α. ΥΠΕΥΘΥΝΟ ΚΑΤΑΣΤΗΜΑΤΟΣ
Απαραίτητα προσόντα
-Προϋπηρεσία στην πώληση προϊόντων στο χώρο της κατοικίας
-Κάτοχος διπλώματος Ι.Χ.
-Πτυχίο ΑΕΙ - ΤΕΙ
-Ηλικία από 25-40 ετών

Β. ΠΩΛΗΤΗΣ/ΤΡΙΑ - ΣΧΕΔΙΑΣΤΗΣ/ΤΡΙΑ
Απαραίτητα προσόντα
-Πτυχίο αρχιτεκτονικής σχολής ή διακόσμησης ή σχεδίασης
-Προϋπηρεσία στις πωλήσεις
-Κάτοχος διπλώματος Ι.Χ.
-Ηλικία από 23-37 ετών

Η εταιρία προσφέρει ανταγωνιστικό πακέτο αποδοχών

Αποστολή βιογραφικών: Υπόψιν κου Πάνου Δημάκη Με fax: 2410 851180 με e-mail: rarg@berloni.gr

ΓΡΑΦΕΙΟ ΣΥΝΟΙΚΕΣΙΩΝ



"Η ΣΥΜΒΙΩΣΗ"
Μητροπόλεως 12 Βέροια
Πληρ. τηλ. 23310 64.557
Κιν.: 6972397310

ΕΝΟΙΚΙΑΖΕΤΑΙ γραφείο Μερκ. Καρακωστή 17 (Βενιζέλου γωνία), 36 τ.μ. Πληροφορίες: 23310 60650, 6942 633790 ώρες γραφείου.

ΖΗΤΕΙΤΑΙ πωλητής πλασιέ για είδη αυτοκινήτου. Απαραίτητο βιογραφικό. Πληρ. τηλ. 6977 911444.

ΠΩΛΕΙΤΑΙ επιχείρηση καφέ-μπουγάτσα κοντά στα Αστικά λόγω αλλαγής επαγγέλματος. Τηλ. 6976 687967.

ΠΩΛΕΙΤΑΙ επικερδής επιχείρηση φαστ - φουντ ρεστοράν στη Βέροια. Δεκτές μόνο σοβαρές προτάσεις. Πληρ. τηλ. 6978 182906.

ΛΙΘΟΣ ΚΕΡΑΜΟΣ

ΣΥΜΒΟΥΛΟΙ ΑΚΙΝΗΤΩΝ - ΕΠΙΧΕΙΡΗΣΕΩΝ
ΧΡΗΜΑΤΟΔΟΤΗΣΕΙΣ:
Δάνεια στεγαστικά, επιχειρηματικά leasing ακινήτων - εξοπλισμού
ΠΩΛΗΣΕΙΣ - ΑΓΟΡΕΣ ΑΚΙΝΗΤΩΝ:
Αστικά ακίνητα•Επαγγελματικά•Εξοχικά•Οικόπεδα

- **Καλαμαριά Διαμερίσματα:** 46 τ.μ., 54 τ.μ., 55 τ.μ., 59 τ.μ., 59 τ.μ., 77 τ.μ., 86 τ.μ., 87 τ.μ., 100 τ.μ., 103 τ.μ., 109 τ.μ., 110 τ.μ., 118 τ.μ., 138 τ.μ., 141 τ.μ., 160 τ.μ.
- **Πανόραμα Μεζονέτα:** 145 τ.μ., 147 τ.μ.
- **Τριάδι Μεζονέτα:** 150 τ.μ., **Πευκοχώρι Μεζονέτα:** 190 τ.μ.
- **Πυλαίας Διαμερίσματα:** 104 τ.μ., 104 τ.μ., 120 τ.μ.
- **Περαία Διαμερίσματα:** 60 τ.μ., 64 τ.μ., 66 τ.μ., 68 τ.μ., 72 τ.μ., 72 τ.μ., 73 τ.μ., 75 τ.μ., 75 τ.μ., 85 τ.μ. **Κέντρο: 375 τ.μ. ισόγειο επαγγελματική στέγη**
- **Αλλατίνη Διαμερίσματα:** 106 τ.μ. **Μετέωρα διαμερίσματα:** 107 τ.μ.
- **Τούμπα Διαμερίσματα:** 55 τ.μ., 137 τ.μ., 20 τ.μ., 25 τ.μ., 45 τ.μ.
- **Πήλιο: Οικόπεδο** 1375 τ.μ. Αργαλαστή
- **Ωραιόκαστρο Μεζονέτα:** 165 τ.μ., 225 τ.μ.
- **Ν. Ραιδεστός Διαμερίσματα:** 75 τ.μ., 85 τ.μ., 102 τ.μ.
- **Χαλκιδική:** Πολύχρονο **Μεζονέτες** 70 τ.μ., 70 τ.μ., **Οικόπεδο** Φούρκα Σκιώνη **Διαμερίσμ.** 50 τ.μ., 55 τ.μ., **Μεζονέτες** 100 τ.μ. δίπλα στη θάλασσα

ΖΗΤΟΥΝΤΑΙ ΟΙΚΟΠΕΔΑ ΣΤΗΝ ΠΕΡΙΟΧΗ ΚΑΛΑΜΑΡΙΑΣ-ΡΥΣΙΟΥ-ΘΕΡΜΗΣ-ΤΡΙΛΟΦΟΥ-ΠΥΛΑΙΑ

Τηλ.: 2310 421.321, κιν .: 6946524644 & 6972995367 απόγευμα
E-mail: lithoskeramos@otenet.gr
ΖΗΤΟΥΝΤΑΙ ΑΚΙΝΗΤΑ ΠΡΟΣ ΠΩΛΗΣΗ

ΠΑΡΘΕΝΑ ΙΩΣΗΦΙΔΟΥ
ΛΟΓΟΘΕΡΑΠΕΥΤΡΙΑ



* Μαθησιακές δυσκολίες (Δυσλεξία - Δυσγραφία)
*Τραυλισμός
*Α.Μ.Ε.Α. - Σύνδρομα - Αυτισμός
Μαλακούση 4 (Πλ. Αγ. Αντωνίου), 3ος ορ.
ΒΕΡΟΙΑ
ΤΗΛ. 23310 21410
ΔΕΧΕΤΑΙ ΜΕ ΡΑΝΤΕΒΟΥ - ΔΕΚΤΑ ΟΛΑ ΤΑ ΤΑΜΕΙΑ

ΚΩΝ/ΝΟΣ Χ. ΓΚΟΓΚΑΣ

ΛΟΓΟΠΕΔΙΚΟΣ - ΛΟΓΟΘΕΡΑΠΕΥΤΗΣ
MASTER OF ARTS
ΕΙΔΙΚΟΣ ΠΑΙΔΑΓΩΓΟΣ ΣΕ ΠΑΙΔΙΑ ΜΕ ΕΙΔΙΚΕΣ ΑΝΑΓΚΕΣ

- Διάγνωση - Αποκατάσταση διαταραχών λόγου - φωνής - ομιλίας σε παιδιά και ενήλικες (Δυσκολίες προφοράς - Τραυλισμός - Καθυστέρηση λόγου -Αφασία)
- Αποκατάσταση μαθησιακών δυσκολιών (Δυσλεξία -Δυσγραφία)
- Ανάπτυξη λόγου σε παιδιά με νοητική υστέρηση - αναπτυξιακές & επικοινωνιακές διαταραχές - εγκεφαλική παράλυση.

Σύγχρονος εξοπλισμός εργαστηρίου

ΒΕΡΟΙΑ: ΒΕΝΙΖΕΛΟΥ 9 ΤΗΛ. 23310/60050
ΝΑΟΥΣΑ: Β. ΦΙΛΙΠΠΟΥ 2 ΤΗΛ. 23320/25009
ΚΙΝ. 6977081654

ΔΕΧΕΤΑΙ ΜΕ ΡΑΝΤΕΒΟΥ ΔΕΚΤΑ ΟΛΑ ΤΑ ΤΑΜΕΙΑ

ΠΕΥΚΟΧΩΡΙ - ΧΑΝΙΩΤΗ

ΑΝΕΞΑΡΤΗΤΕΣ ΜΕΖΟΝΕΤΕΣ από 80τμ-140τμ
ΜΕ ΑΠΟΚΛΕΙΣΤΙΚΗ ΧΡΗΣΗ ΟΙΚΟΠΕΔΟΥ 500τμ για κάθε σπίτι



- Πισίνα και κήπο
- Θωρακισμένη είσοδο
- Τζάκι - ατομική θέρμανση
- Αναλυτική συγγραφή υποχρεώσεων

Εξαιρετικές τιμές
Άμεση έκδοση δανείων

ΣΤΕΦΑΝΟΣ Ι. ΑΠΟΣΤΟΛΙΔΗΣ
ΠΟΛΙΤΙΚΟΣ ΜΗΧΑΝΙΚΟΣ - Ε.Δ.Ε.
Κιν. 6946/359234, τηλ./ fax: 2310-513051

Δημοτική Βιβλιοθήκη Βέροιας

Μεσιτών αγγελίες

ΜΕΣΙΤΙΚΟ ΓΡΑΦΕΙΟ
ΣΤΑΜΚΟΣ ΘΩΜΑΣ
ΠΛΑΤΑΝΩΝ 1 (ΚΕΝΤΡΙΚΗΣ 69) - ΤΗΛ. 23310 73594

Διαμερίσματα

126 τ.μ. 1ος όροφος, Πλατ. Ωρολογίου
85 τ.μ. 1ος όροφος, Μητρόπολη
60 τ.μ. 1ος όροφος κέντρο
95 τ.μ. 3ος όροφος Κτηνιατρείο
100 τ.μ. 4ος όροφος Τσερμένι
100 τ.μ. οροφοδ. σε 1,2,3 όροφο
100 τ.μ.1, 2 όροφο Προμηθέα
112 τ.μ. 3ος όροφος, παζάρι περιοχή
86 τ.μ. 2ος όροφος φανάρια Κύπρου
200 τ.μ. μονοκατοικία Πατρίδα
100 τ.μ. μεζονέτα στο κέντρο Βέροιας
118 τ.μ. 1ος όροφος 3ΔΣΚ κάτω από Ανοίξεως
140 τ.μ. 2ος όροφος, κέντρο-απόκεντρο
92 τ.μ. 2ος όροφοςΠανόραμα
83 τ.μ. 2ος όροφος EXTRA πίσω από το γήπεδο
120 τ.μ. 2ος όροφος περιοχή Αγ. Κυριακή
90 τ.μ. 1ος όροφος κάτω από Προφήτη Ηλία
110 τ.μ. 3ος όροφος κέντρο καινούργιο
67 τ.μ. 1ος όροφος καινούργιο Προμηθέα
80 τ.μ. 1ος όροφος Προμηθέα Διπλοκατοικία από 85 τ.μ. ο κάθε όροφος στον Προμηθέα
95 τ.μ. 1, 3 οροφ. κάτω από Αγία Παρασκευή
180 τ.μ. 3ος όροφος Πάσα Κιόσκι
147 τ.μ. 4ος όροφος Πάσα Κιόσκι
270 τ.μ. βίλλα Προμηθέας
160 τ.μ. κέντρο Βέροιας με πάρκινγκ και πολλά EXTRA
60 τ.μ. 3ος όροφος κοντά στην πλατεία Ωρολογίου

Μαγαζιά

38 τ.μ. πολύ κέντρο
200 τ.μ. προς Πατρίδα
140 τ.μ. + 40 πατάρι
100 τ.μ. Δημοτική αγορά
400 τ.μ. Μαρινόπουλο πολύ καλό
100 τ.μ. στο Σέλι πλατεία
1000 τ.μ. στο δρόμο προς Νάουσα
860 τ.μ. βιοτεχνικό με οικόπεδο
38 τ.μ. γραφείο πλατεία Ωρολογίου
67 τ.μ. γραφείο επί της Μητροπόλεως
87 τ.μ. μαγαζί επί της Μητροπόλεως

Οικόπεδα-χωράφια

1000 τ.μ. Ραχιά στο κέντρο
1600 τ.μ. στην Πατρίδα
500 τ.μ. στο Μακροχώρι
440 τ.μ. φανάρια Κύπρου
236 τ.μ. κάτω από Ανοίξεως
272 τ.μ. στο Γήπεδο
500 τ.μ. Χαλκιδική
320 τ.μ. Ραχιά
12 στην Αγία Μαρίνα
6 στρέμματα Σαραντόβρυσες
4 στρέμματα στο LIDL μάρκετ
50 στρέμματα Ξερολίβαδο
9,5 στρέμματα Αγία Μαρίνα
5 στρέμματα Μαυροδένδρι (σκυράδεμα)
11 στρέμματα Μαυροδένδρι
200 στρέμματα Αγγελοχώρι
9,5 στρέμματα μετά το 66 Μακροχώρι
13,5 στρέμματα στο δρόμο Βέροιας-Νάουσας

ΚΤΗΜΑΤΟΜΕΣΙΤΙΚΟ ΓΡΑΦΕΙΟ
ΕΛΣΑ ΠΑΠΑΔΟΠΟΥΛΟΥ
Πλατεία Πλατάνων 2
Τηλ. 23310 - 72729, 6945 948781 - ΒΕΡΟΙΑ

ΠΩΛΕΙΤΑΙ ρετιρέ 118 τ.μ. 3ΔΣΚΧΛ, WC, πάρκινγκ, αποθήκη, κέντρο-απόκεντρο.
ΠΩΛΟΥΝΤΑΙ διαμερίσματα 77μ2 και 67μ2 υπό κατασκευή, κάτωθεν Ανοίξεως.
ΠΩΛΕΙΤΑΙ μεζονέτα 130 τ.μ. 4ΔΣΚΧΛΚWC, γκαράζ, σούπερ λουξ, Καλλιθέα
ΠΩΛΕΙΤΑΙ διαμέρισμα 118 τ.μ. 3ΔΣΚΧΛΚWC, 1ος, κάτωθεν Ανοίξεως
ΠΩΛΕΙΤΑΙ διαμέρισμα 122 τ.μ., πάρκινγκ, αποθήκη, 3ΔΣΚΧΛΚWWC,περιοχή Τσερμενίου
ΜΕΖΟΝΕΤΑ 160 τ.μ. 3ΔΣΤΚΛΚWC στο κέντρο
ΠΩΛΕΙΤΑΙ διαμέρισμα 82 τ.μ. 4ος όρ. λουξ Πασακιόσκι.
ΠΩΛΕΙΤΑΙ οροφοδιαμέρισμα 90 τ.μ. λουξ, περιοχή Πρ. Ηλία.
ΠΩΛΕΙΤΑΙ διαμέρισμα 75 τ.μ., 3ος όρ. ανακαινισμένο κέντρο.
ΠΩΛΕΙΤΑΙ οροφοδιαμέρισμα 112 τ.μ. 3ος όρ. στάδιο σοβά, 70.000,00 ευρώ, Προμηθέας.
ΠΩΛΕΙΤΑΙ οροφοδιαμέρισμα 125 τ.μ. στο κέντρο.
ΠΩΛΕΙΤΑΙ οροφοδιαμέρισμα 125 τ.μ., 4ος. 3ΔΣΚΧΛΚWC, πάρκινγκ, αποθήκη, λουξ, Πασακιόσκι
ΠΩΛΟΥΝΤΑΙ οροφοδιαμερίσματα 103 τ.μ., σούπερ λουξ, Καλλιθέα
ΠΩΛΟΥΝΤΑΙ οροφοδιαμερίσματα 125 τ.μ., 3ος και 4ος 3ΔΣΚΧΛΚWC, πάρκινγκ, αποθήκη, ατ. θέρμανση, Πασακιόσκι
ΠΩΛΕΙΤΑΙ διαμέρισμα 50 τ.μ. 1ος, 1ΔΣΚΧΛΚ, Προμηθέα
ΠΩΛΟΥΝΤΑΙ διαμερίσματα 83 τ.μ., 100 τ.μ., 120 τ.μ. λούξ, Αγία Κυριακή
ΠΩΛΟΥΝΤΑΙ διαμερίσματα 100 τ.μ., 120 τ.μ. πλησίον Πιερίων
ΠΩΛΕΙΤΑΙ διαμέρισμα 85 τ.μ. πάρκινγκ, αποθήκη, ατομική θέρμανση
ΠΩΛΕΙΤΑΙ διαμέρισμα 105 τ.μ., 2ος 2ΔΣΚΧΛΚ, λούξ, Πιερίων
ΠΩΛΟΥΝΤΑΙ διαμερίσματα 90 τ.μ., 119 τ.μ., 100 τ.μ., περ. Γηπέδου
ΠΩΛΟΥΝΤΑΙ διαμερίσματα από 60 τ.μ. έως 120 τ.μ., Προμηθέα
ΠΩΛΕΙΤΑΙ μονοκατοικία εντός οικοπέδου 285 τ.μ. Τρίλοφος
ΠΩΛΕΙΤΑΙ μονοκατοικία 160 τ.μ. λούξ στον δρόμο προς Μέση
ΠΩΛΕΙΤΑΙ μεζονέτα 280 τ.μ. εντός οικοπέδου 3.000 τ.μ. στον Προμηθέα
ΠΩΛΟΥΝΤΑΙ διαμερίσματα 100 τ.μ., 60 τ.μ., 35 τ.μ. στο Μακροχώρι
ΠΩΛΕΙΤΑΙ διόροφο 180 τ.μ. έκαστον εντός οικοπέδου 1.800 τ.μ., Βουρβουρού Χαλκιδικής
ΠΩΛΟΥΝΤΑΙ μεζονέτες υπερ λουξ στην Ποτίδαια Χαλκιδικής
ΠΩΛΕΙΤΑΙ κατάστημα 83μ2 υπόγειο 230μ2 Μητροπόλεως.
ΠΩΛΕΙΤΑΙ κατάστημα 300 τ.μ., υπόγειο 255 τ.μ. και πατάρι 86 τ.μ. Κέντρο
ΠΩΛΟΥΝΤΑΙ καταστήματα 185 τ.μ. και 114 τ.μ. στο Εργοχώρι
ΠΩΛΕΙΤΑΙ κατάστημα 120μ2 Προμηθέα
ΠΩΛΕΙΤΑΙ κατάστημα 87μ2 υπόγειο,πατάρι, ΚΤΕΛ
ΠΩΛΕΙΤΑΙ κατάστημα 104μ2 καινούριο Κεντρικής
ΠΩΛΕΙΤΑΙ κατάστημα 57μ2, υπόγειο 100μ2, πατάρι 45μ2 κέντρο·
ΠΩΛΕΙΤΑΙ κατάστημα 100μ2, πατάρι πλ. Ωρολογίου
ΠΩΛΕΙΤΑΙ οικόπεδο 386 τ.μ. επί της Σταδίου
ΠΩΛΕΙΤΑΙ οικόπεδο 1125 τ.μ. στο Διαβατό.
ΠΩΛΕΙΤΑΙ οικόπεδο 1.200 τ.μ. επί ασφάλτου Πατρίδα.
ΠΩΛΕΙΤΑΙ οικόπεδο 420μ2 φανταστική θέα Πανόραμα
ΠΩΛΕΙΤΑΙ οικόπεδο 1.500μ2 Κυδωνοχώρι
ΠΩΛΕΙΤΑΙ χωράφι 7 στρ. στο βάλτο Διαβατού
ΧΩΡΑΦΙ 7 στρ. στη Νεκομηδεια
ΠΩΛΕΙΤΑΙ χωραφοοικόπεδο 1089 μ2 Προμηθέα
ΠΩΛΕΙΤΑΙ χωραφοοικόπεδο 6 στρεμ. στη Βεργίνα
ΠΩΛΕΙΤΑΙ χωραφοοικόπεδο 5,5 στρ. με θέα Πατρίδα
ΠΩΛΕΙΤΑΙ χωραφοοικόπεδο8 στρ. Δαβρά
ΠΩΛΕΙΤΑΙ χωραφοοικόπεδα 2.200μ2 Τριπόταμος
ΠΩΛΕΙΤΑΙ χωραφοοικόπεδο 13στρ. πιστικό στο "66"
ΠΩΛΕΙΤΑΙ χωράφι 5250μ2 περιοχή Καρατσαλή.
ΠΩΛΕΙΤΑΙ χωράφι 12,5 στρ. δεύτερο επί ασφάλτου Βέροιας - Νάουσας.
ΠΩΛΕΙΤΑΙ χωράφι 8.600 Λοζίτσι με θέα
ΠΩΛΕΙΤΑΙ χωράφι 23,5 στρ. επί ασφάλτου Βέροιας - Σκυδρας
ΠΩΛΕΙΤΑΙ χωράφι 10 στρ. με ροδάκινα, πιστικό Αγία Μαρίνα
ΠΩΛΕΙΤΑΙ χωράφι 6 στρ. πιστικό, βάλτα Σταυρού
ΠΩΛΕΙΤΑΙ χωράφι 4 στρ. Νικομήδεια

Υπεύθυνος αγορών - πωλήσεων - ενοικιάσεων
ΔΗΜΗΤΡΗΣ
Πίνδου 6 - Βέροια - Τηλ. 23310 - 71196

ΠΩΛΟΥΝΤΑΙ ΔΙΑΜΕΡΙΣΜΑΤΑ

Άνω Καλλιθέα 90 τ.μ. 1ος όροφος για ανακαίνιση 38.000,00 ευρώ.
95 τ.μ., 2ος όροφος ανακαινισμένο 53.000,00 ευρώ.
Ισόγειο 2ΔΣΚ καλό 38.000,00 ευρώ.
Κοντά στο Ταχυδρομείο 1ος όροφος 60 τ.μ., 45.000,00 ευρώ.
Κοντά στον Αγ. Αντώνιο, 3ος όροφος 2ΔΣΚ, 70.000,00 ευρώ.
Παπάκια ΔΣΚ, 3ος όροφος, 42.000,00 ευρώ.
Κεντρικής 45 τ.μ. 1ος όροφος επαγγελματικό 41.000,00 ευρώ.
Πίσω από το Λύκειο, στο Μπάσκετ, 91 τ.μ., 2ος όροφος 6 χρόνων, 105.000,00 ευρώ.
Προμηθέα 85 τ.μ., 1ος όροφος κοντά στο Γυμνάσιο.
Ρόδων 87 τ.μ. 1ος ορ.
Κοντά Pizza Roma 60 τ.μ. 30.000 ευρώ
4 στρεμ. οικόπεδο κοντά στο σταθμό 100.000 ευρώ
Ανεμώνης ισόγειο 50 τ.μ. 45.000 ευρώ
Κονίτσης 115 τ.μ. 3ος ορ. 105.000 ευρώ
Βενιζέλου ρετιρέ 170 τ.μ. επαγγελματικό 200.000 ευρώ
Προς Πατρίδα 300 τ.μ. κτίσμα 3 στρ. οικόπεδο
Αγιο Πατάπιο 127 τ.μ., 2ος όρ., 176.000 ευρώ
Ανοίξεως στην Ελιά 94 τ.μ., 2ος όρ., ανακαινισμένο 175.000 ευρώ
Γραφείο κοντά στα Δικαστήρια 35 τ.μ., γωνιακό, 1ος όρ., 18.000 ευρώ
Μακροχώρι 3 διαμερίσματα 70 τ.μ., 30 τ.μ., 100 τ.μ., 1ος όρ., κοντά στο παζάρι όλο μαζί 100.000 ευρώ.
Διαμέρισμα 100 τ.μ. στο Μακροχώρι, 1ος όρ., 53.000
Μεζονέτα 100 τ.μ., 150 μ. από τη θάλασσα, Πευκοχώρι, 148.000
Θεσ/νίκης 100 τ.μ. 2ο όροφο, 62.000 ευρώ.
Βίλλα Πανόραμα 300 τ.μ. σοβαρές προτάσεις.
Ανοίξεως 139 3ο όροφο γωνιακό.
Πίνδου 1ο όροφο 3ΔΣΚ 80.000 ευρώ.
Κοντά στο Κάστρο 3ο όροφο όχι ασανσέρ 2ΔΣΚ 50.000 ευρώ.
Μονοκατοικία Εργοχώρι 84 τ.μ. 136 οικόπεδο.
Στο Μουσείο οροφοδιαμέρισμα 140 τ.μ. 117.000 ευρώ 15 εκ. ευκαιρία
Προμηθέα κοντά στα Εβραίικα 150 τ.μ. 4ος ιδιόκτητο.
Διόροφο κάτω από το Μουσείο 90 μαγαζί + 90 διαμέρισμα σε 230 τ.μ. οικόπεδο 45 εκ.

ΟΙΚΟΠΕΔΑ

Οικόπεδο στις Εργατικές Κατοικίες 450 τ.μ. 35 εκ.
Χωράφι 9 στρεμ. έναντι Ξενοδοχείου "Βέροια".
Οικόπεδο 1 στρέμα στο Μακροχώρι κοντά στο Γυμνάσιο. Τιμή λογική.

ΣΤΑΘΗΣ ΠΟΛΥΜΕΡΗΣ
ΣΥΜΒΟΥΛΟΣ ΑΓΟΡΩΝ ΠΩΛΗΣΕΩΝ
ΜΗΤΡΟΠΟΛΕΩΣ 10 - ΤΗΛ. 23310 72011, 72012
URL http/www.polimeris.gr E-mail polimer@otenet.gr

ΔΙΑΜΕΡΙΣΜΑ 90 τ.μ., 1ος όροφος, 2 Δ.Σ.Κ., κάτωθι Ελιάς, καινούργιο, τιμή 100.000 ευρώ.
ΔΙΑΜΕΡΙΣΜΑΤΑ 85 τ.μ. και 92 τ.μ., κάτωθι Ανοίξεως υπό κατασκευή σε 1ο και 2ο όροφο.
ΔΙΑΜΕΡΙΣΜΑ 115 τ.μ. υπό κατασκευή στον Προμηθέα 1ος ορ. 3ΔΣΚ με κλειστό γκαράζ και αποθήκη 123.000 ευρώ.
ΔΙΑΜΕΡΙΣΜΑ 65 τ.μ. στην Κυριώτισσα 3ος όροφος 2ΔΣΚ 50.000 ευρώ.
ΒΙΛΛΑ 360 τ.μ. φοβερή με θέα στο τελείωμα της πολύ καλή πρόσβαση, μοναδική.
ΟΙΚΟΠΕΔΟ 340 τ.μ. γωνιακό στο Πανόραμα πολύ καλό.
ΚΟΜΜΑΤΙ 5 στρεμ. πανοραμικό με φως - νερό - άσφαλτο προς Δοβρά τιμή 75.000 ευρώ
ΚΟΜΜΑΤΙ 5 στρεμ. πολύ κοντά στα Ανθη Λευτέρης κατάλληλο για επένδυση τιμή 75.000 ευρώ.
ΟΙΚΟΠΕΔΟ 164 τ.μ. στο 1.2 κτίζει 200 τ.μ. κοντά στο γήπεδο τιμή 45.000 ευρώ
4 ΣΤΡΕΜΜΑΤΑ στον Περιφερειακό, τιμή 675.000 ευρώ
ΟΙΚΟΠΕΔΟ 1.200 τ.μ. στο Μακροχώρι τιμή 55.000 ευρώ
2 ΟΡΟΦΟΙ στα Φανάρια της Κύπρου από 100 τ.μ. ο καθένας ημιτελής για σπίτι ή επαγγελματική στέγη, τιμή και τα δύο 110.000 ευρώ
ΓΡΑΦΕΙΑ 142 τ.μ. νοικιασμένα στο Δημόσιο με ενοίκιο 600 ευρώ το μήνα, τιμή 100.000 ευρώ
ΦΑΝΤΑΣΤΙΚΗ μονοκατοικία στην Ραχιά σε 2.400 τ.μ. οικόπεδα
ΔΙΑΜΕΡΙΣΜΑ 90 τ.μ. καινούργιο 1ος όρ., 2ΔΣΚ κοντά στους Λαδόμυλους τιμή 106.000 ευρώ
ΔΙΑΜΕΡΙΣΜΑ 72 τ.μ. 2ΔΣΚ στη Βενιζέλου, 4ος όρ., ανακαινισμένο, τιμή 75.000 ευρώ
ΔΙΑΜΕΡΙΣΜΑ 92 τ.μ. 2ΔΣΚ, 3ος όρ., καινούργιο στο Πασακιόσκι, τιμή 105.000 ευρώ
ΜΕΖΟΝΕΤΑ 160 τ.μ. 4ΔΣΚ 2ος-3ος όρ. Πασακιόσκι καινούργια τιμή 180.000ευρω
ΔΙΑΜΕΡΙΣΜΑ 118 τ.μ. 1ος όροφος καινούργιο στο κέντρο 3.δ.σ.κ. 125.000 ευρώ
ΕΠΑΓ/ΤΙΚΗ ΣΤΕΓΗ 112 τ.μ. 1ος όροφος στην ΕΛΗΑ σε πολύ καλή κατάσταση τιμή 147.000 ευρώ
ΕΠΑΓ/ΤΙΚΗ ΣΤΕΓΗ 80 τ.μ. 1ος όροφος κοντά στην Μητρόπολη τιμή 85.000 ευρώ
ΕΠΑΓ/ΤΙΚΗ ΣΤΕΓΗ 125 τ.μ. 5ος όροφος επί της Βενιζέλου τιμή 74.000 ευρώ
ΜΟΝΟΚΑΤΟΙΚΙΑ στο Μακροχώρι τιμή 100.000 ευρώ
ΟΙΚΟΠΕΔΟ 300 τ.μ. στο Πανόραμα γωνιακό με θέα, τιμή 75.000 ευρώ.
ΟΙΚΟΠΕΔΟ 425 τ.μ. στο Πανόραμα, τιμή 95.000 ευρώ.
ΚΑΤΑΣΤΗΜΑ 92 τ.μ. και ΜΕΖΟΝΕΤΑ επί της Πιερίων, σχεδόν καινούργιο
ΚΑΤΑΣΤΗΜΑ 37 τ.μ. κοντά στα ΚΤΕΛ 60.000 ευρώ
ΚΟΜΜΑΤΙ 4300 τ.μ. πάνω στον δρόμο προς Σέλι στο ύψος της διασταύρωσης Ξηρολιβάδου, τιμή 36.000 ευρώ.
ΓΡΑΦΕΙΟ 25 τ.μ. επί της Βενιζέλου 4ος όροφος, 25.000 ευρώ
ΒΙΛΑ στο Πανόραμα τριώροφη γωνιακή τιμή 250.000 ευρώ
ΒΙΛΕΣ στον Τριπόταμο, Τρίλοφο και τους Γεωργιανούς πολύ καλές
ΜΟΝΟΚΑΤΟΙΚΙΑ 135 τ.μ. 5ετίας στα Ασώματα σε 600 τ.μ. οικόπεδο.
ΧΩΡΑΦΙ 6 στρ. επί του δρόμου προς Νάουσα στο ύψος της Πατρίδας.
ΧΩΡΑΦΙ 18 στρ. επί του δρόμου προς Νάουσα στο 7 χιλιόμετρο.
ΜΟΝΟΚΑΤΟΙΚΙΑ διώροφη από 60 τ.μ. στον όροφο σε 1 στρ. οικόπεδο στο Αγγελοχώρι μόνο 35.000 ευρώ.
ΟΙΚΟΠΕΔΟ 420 τ.μ. γωνιακό με θέα στο Πανόραμα.
ΟΙΚΟΠΕΔΟ 520 τ.μ. στον οικισμό Σαλαμίνα γωνιακό, τιμή 75.000 ευρώ.
ΝΕΟΚΤΙΣΤΟ ημιτελές στην Ραχιά πολύ καλό.
ΟΙΚΟΠΕΔΟ 1000 τ.μ. στην Ραχιά, τιμή 30 ευρώ/τ.μ. δίνεται και 500 τ.μ.
ΟΙΚΟΠΕΔΟ 123 τ.μ. για μονοκατοικία στην Καλλιθέα, τιμή 35.000 ευρώ.
ΟΙΚΟΠΕΔΟ 152 τ.μ. στην Καλλιθέα γωνιακό, τιμή 45.000 ευρώ.
ΚΟΜΜΑΤΙ 4,5 στρ. στον Λιμπάτζη.
ΔΙΑΜΕΡΙΣΜΑ 90 τ.μ. Αγία Παρασκευή 2 ΔΣΚ 4ος όροφος, τιμή 90.000 ευρώ.

ΜΕΣΙΤΙΚΟ ΓΡΑΦΕΙΟ
"ΕΠΕΝΔΥΣΗ"
ΙΝΤΖΕΒΙΔΗΣ ΔΑΜΙΑΝΟΣ & ΥΙΟΣ
ΜΕΣΙΤΗΣ ΑΣΤΙΚΩΝ ΣΥΜΒΑΣΕΩΝ
Τρεμπεσίνας 14. Τηλ. 23310 23999
e-mail:intzevidou_maria@hotmail.com
ΚΙΝ.: 6977 090898 & 6945 253954

ΔΙΑΜΕΡΙΣΜΑΤΑ ολοκαίνουρια στην καρδιά της πόλης 82 και 138 τ.μ. 5ος όροφος τιμή 1.615 ε/τ.μ.
ΔΙΑΜΕΡΙΣΜΑΤΑ νεόδμητα στην Καλλιθέα 92 τ.μ. 92.000 ευρώ 1ος ορ., 121 τ.μ. 125.000 ευρώ 2ος ορ.
2 ΜΟΝΟΚΑΤΟΙΚΙΕΣ δυόροφες στον Προμηθέα,τιμές 190.000 και 180.000 ευρώ
ΔΙΑΜΕΡΙΣΜΑ στο Γήπεδο 119 τ.μ., 1ος όρ., καινούργιο με 3Δ, τιμή 100.000 ευρώ
ΔΙΑΜΕΡΙΣΜΑ κοντά στο 9ο Δ.Σ., 90 τ.μ., 3ος όρ. με θέα, ατομική θέρμανση. Τιμή 84.000
ΜΟΝΟΚΑΤΟΙΚΙΑ λούξ, 1ος όρ., 165 τ.μ., ισόγειο 115 τ.μ., οικόπεδο 3.000 τ.μ. περίπου, ήσυχο, πολύ κοντά στην πόλη, τιμή 270.000 ευρώ
ΠΩΛΕΙΤΑΙ διαμέρισμα στο Πασακιόσκι 78 τ.μ. 3ος όροφος, 2ΔΣΚWC, έτος κατασκευής 1978. Τιμή 64.700 ευρώ.
ΔΙΑΜΕΡΙΣΜΑ κεντρικότατο στην Ελιά 110 τ.μ. 2ος όροφος, ανακαινισμένο. Τιμή 176.000 ευρώ.
ΠΩΛΕΙΤΑΙ διαμέρισμα στο κέντρο 143 τ.μ. 4ος με ασανσέρ, θέρμανση, ηλιακό και γκαράζ. Τιμή 117.388 ευρώ.
ΠΩΛΕΙΤΑΙ διαμέρισμα κεντρικό με 2δ.σ.κ.wc 3ος όροφος 80 τ.μ. σε καλή κατάσταση. Τιμή 73.367 ευρώ.
ΜΕΖΟΝΕΤΑ καινούρια με 125 τ.μ. 2ος-3ος ΣΚWC-3ΔWC με γκαράζ. Τιμή 176.000 ευρώ.
ΚΑΤΑΣΤΗΜΑ καινούριο περιοχή Αγ. Αντωνίου 80 τ.μ. + 80 τ.μ. υπόγειο, WC. Τιμή 130.000 ευρώ.
ΚΑΤΑΣΤΗΜΑ 100 τ.μ. με WC 11μ πρόσοψη - συναγερμό. Τιμή 117.388 ευρώ.
ΠΩΛΟΥΝΤΑΙ ΓΡΑΦΕΙΑ 1ο 35 τ.μ. -200 τ.μ. με 620 ευρώ το τ.μ. περιοχή Πλ. Ωρολογίου.
ΠΩΛΟΥΝΤΑΙ οικόπεδα στον Τριπόταμο - Γεωργιανοί - Ξηρολίβαδο- Πατρίδα.

ΚΤΗΜΑΤΟΜΕΣΙΤΙΚΟ ΓΡΑΦΕΙΟ
ΑΝΤ. Ν. ΣΑΠΚΑΣ
Κεντρικής 117 με Μ. Αλεξ. γωνία- ΒΕΡΟΙΑ -
ΤΗΛ. 23310 72295 - 6947 526868 e-mail:ssapkas@otenet.gr

ΠΩΛΗΣΕΙΣ

ΔΙΑΜΕΡΙΣΜΑΤΑ

82τμ, 5ετίας, 2δ,σ,κ,μπ, ηλιακός, ανοιχτωσιά, σε άριστη κατάσταση, στο Πασα-κιόσκι.86.000 ευρώ .Κ.646
Μεζονέτα 105τμ. 8ετίας, στο Πασα - Κιόσκι, 2δ,σ,κ,2μπ, γκαράζ, τζάκι, ανοιχτωσιά.120.000 ευρώΚ662
93τμ, 8ετών σε άριστη κατάσταση, κάτω από το μπάσκετ, 2δ,σ,κ, μπ, 2ος όροφος. 100.000 ευρώ .Κ640
94τμ, 2δ,σ/κ, μπ, στο σοβά, με κουφώματα, επάνω από την Πιερίων, 1ος όροφ, πυλωτή,70.000 ευρώ .Κ625
138τμ, κεντρικότατο, γωνιακό με ανοιχτωσιά, 5ος όρ.147.000 ευρώΚ586
118τμ, οροφοδιαμέρισμα, νεόδμητο, κάτω από Ανοίξεως 130.000 ευρώ .Κ483
100τμ, Αγ. Κυριακή, 3δ,σ,κ,μπ, σε καλή κατάσταση. 85.000 ευρώ .Κ589
125τμ, οροφοδιαμέρισμα, υπό κατασκευή, στο Πασα-κιόσκι, με γκαράζ και αποθήκη.162.000 ευρώ .Κ438
170τμ, στο κέντρο της πόλης, με αυτόνομη θέρμανση, ηλιακά, μεγάλες βεράντες και θέα.195.000 ευρώ Κ527
121τμ, υπό κατασκευή, στην Αγ. Κυριακή, 4ος όρ, 142.000 ευρώ Κ669
127τμ, σε άριστη κατάσταση,με θέα 3δ,σ,κ,μπ.Παπάγου.130.000 ευρώ Κ390
95τμ, καθαρό, 4ος όροφ. κοντά στην πλ. Ωρολογίου.140.000 ευρώ Κ663
92τμ, στο κέντρο με ατομική θέρμανση, 4ος όροφ, 2δ,σ,κ,μπ, καλή κατάσταση.75.000 ευρώ Κ642
100τ, με ημιυπόγειο χώρο, πυλωτή 2 θέσεων,στη Καλλέα, επιμοπαράδοτα. 95.000 ευρώ Κ667
110τμ, στο κέντρο, 3δ,σ,κ,μπ, 3ος όρ, με ασανσέρ.90.000 ευρώ Κ570
90τμ, 3ος όροφ, πάνω από το Πασα - κιόσκι,15ετίας, 2δ,σ,κ,μπ, σε πολύ καλή κατάσταση,74.000 ευρώ .Κ493
89τμ, Προμηθέας, 2ος όρ, 2δ,σ,κ,μπ σε πολύ καλή κατάσταση, θέα, χωρίς ασανσέρ.75.000 ευρώ .Κ645
117τμ, ημιτελές, 3ος όροφος, κοντά στον Προμηθέα.75.000Κ
113τμ, 3ετίας, 2ος όροφ, σε άριστη κατάσταση με ανεμπόδιστη θέα, με γκαράζ,108.500 ευρώ Κ528

ΟΙΚΟΠΕΔΑ

1350τμ, στο Μακροχώρι.45.000 ευρώ
550τμ, στον Τρίλοφο.22.000 ευρώ
7.000τμ, κοντά στην διασταύρωση της Νάουσας.200,000 ευρώ
1800τμ, στο Πανόραμα, εκτός σχεδίου.36.000 ευρώ
2στρ, περιφραγμένο, στο Μαυροδένδρι.35.300 ευρώ
1250τμ, στα Ασώματα, σε πολύ καλή θέση .65.000 ευρώ
4000τμ, στον δρόμο για Μακροχώρι, στα ύψος της Εφορίας, 293.000 ευρώ
Πωλούνται οικόπεδα και μονοκατοικίες στο Σέλι.

ΜΟΝΟΚΑΤΟΙΚΙΕΣ

174τμ,σε 1114τμ οικόπεδο, σε άριστη κατάσταση στο Μακροχώρι,200.000 ευρώ
130τμ, σε 375τμ οικόπεδο, στο Μακροχώρι, τζάκι ηλιακό,147.000 ευρώ
90τμ, στα Ν. Μουδανιά, με αποχέτευση 50μ από την θάλασσα.103.000 ευρώ

ΚΑΤΑΣΤΗΜΑΤΑ

80τμ, στην Βενιζέλου, γωνιακό, προς την ΔΕΗ.118.000 ευρώ
70τμ, κοντά στα ΚΤΕΛ. 60.000 ευρώ
230τμ ισόγειο, 230τμ, υπόγειο, με 170τμ, ακάλυπτο 560.000 ευρώ
Ενοικιάζονται διαμερίσματα, καταστήματα γραφεία.

ΖΗΤΟΥΝΤΑΙ ΑΚΙΝΗΤΑ ΠΡΟΣ ΑΜΕΣΗ ΠΩΛΗΣΗ ΕΝΟΙΚΙΑΣΗ

ΟΙΚΟΠΕΔΟ 600 τ.μ. στη Μελίκη γωνιακό
ΠΩΛΕΙΤΑΙ πενταόροφη οικοδομή 600 τ.μ. στον Προμηθέα.
ΠΩΛΕΙΤΑΙ κτήμα 106 στρεμ. ποτιστικά κοντά σε χωριό.
ΠΩΛΕΙΤΑΙ 140 τ.μ. μεζονέτα σε 0,5 στρέμματα οικόπεδο Σκοτίνα Πιερίας.
ΠΩΛΟΥΝΤΑΙ 2 μεζονέτες 170 τ.μ. η κάθε μία στο Ν. Ρύσσιο Θεσσαλονίκης, ετοιμοπαράδοτες
ΠΩΛΟΥΝΤΑΙ 6000 στρ. Λιβάδι στο Σέλι
ΠΩΛΕΙΤΑΙ ξενοδοχείο στη Σκιάθο με 57 δωμάτια και 11 στρεμ. οικόπεδο ΕΥΚΑΙΡΙΑ!
ΠΩΛΕΙΤΑΙ κατάστημα 300 τ.μ. μπροστά στη θάλασσα και γκαρσονιέρα 50 τ.μ. με εισόδημα 600.000 δρχ. το μήνα στο Ν. Πιερίας.
ΠΩΛΟΥΝΤΑΙ ξενοδοχεία πρώτα στη θάλασσα στην Παραλία Κατερίνης
ΠΩΛΕΙΤΑΙ βιομηχανικός χώρος 5.000 τ.μ. τρείς καπνοαποθήκες των 50 τ.μ. σε αγροτεμάχιο 11 στρ. περιφραγμένο και οικία 75 τ.μ. ποσόν 135.000.000, εισόδημα 1.100.000 δρχ. το μήνα

Πληροφορίες κ. Ζάππα
τηλ. 23330 - 23.592 και
6944 - 521.731





ΦΟΡΤΟΤΑΞΙ
Μετακομίσεις - Μετακομίσεις εντός και εκτός Νομού
Αναλαμβάνουμε ξεμοντάρισμα, συσκευασία, συναρμολόγηση επίπλων.
Υπάρχει χώρος αποθήκευσης οικοσκευών
Ειδικές τιμές σε φοιτητές
Μάνου Κατράκη 4 ΒΕΡΟΙΑ ΤΗΛ. 23310-67526 ΚΙΝ.: 6944-372642
Κυριάκος Σιώσιος

Ο ΚΛΙΜΑΤΙΣΜΟΣ ΤΟΥ 21ου ΑΙΩΝΑ
ΚΛΙΜΑΤΙΣΤΙΚΑ ΤΟΙΧΟΥ
DELONGHI, MITSUBISHI, HITACHI, AIR BEST
36 ΔΟΣΕΙΣ

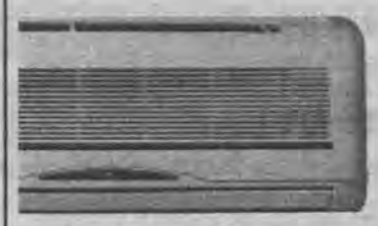

ΕΞΟΥΣΙΟΔΟΤΗΜΕΝΟ ΚΑΤΑΣΤΗΜΑ
ΙΩΑΝΝΗΣ ΜΙΛΤ. ΤΑΤΑΡΙΔΗΣ
ΑΓΓΕΛΩΝ 18 - ΑΓ. ΔΗΜΗΤΡΙΟΥ 8 ΒΕΡΟΙΑ
ΤΗΛ. & FAX 23310 - 62225

Δημόσια Κεντρική Βιβλιοθήκη Βέροιας

ΚΤΗΜΑΤΟΜΕΣΙΤΗΣ
ΤΑΣΟΣ ΣΑΒΒΟΥΛΙΔΗΣ
Ανοίξεως 32 - τηλ. 23310 20.920, κινητό 6977 - 93.2756

ΠΩΛΗΣΕΙΣ
ΚΑΤΟΙΚΙΕΣ-ΚΑΤΑΣΤΗΜΑΤΑ

1) διαμέρισμα 113 τ.μ. με 2δσκ με καταπληκτική θέα 5 ετών στου Παπάγου 120 χ. Ε.
2) διαμέρισμα με 2δσκ και ημιυπ. Χώρο 1ος στην Καλλιθέα 97 χ.ε.
3) διαμέρισμα 139 τ.μ. με 3δσκ περιοχή Ανοίξεως 3ος 130 χε σε καλή κατάσταση
4) διαμέρισμα 95 τ.μ. 2δσκ 4ος στον Προμηθέα με πάρκινγκ 12 ετών 77 χε
5) διαμέρισμα 90 τ.μ. πλησίον μπάσκετ 7 ετών με 2δσκ πωλιέται 93 χε.
6) κατάστημα 75 τ.μ μόνο 90 χε.
7) κατάστημα 130 τ.μ. στον πεζόδρομο στην Κοντογεωργάκη 220 χε.
8) Βίλα ημιτελής πάνω από την Ακρόπολη σε 6000 τ.μ. οικόπεδο.
9) διαμέρισμα ημιτελές (σκελετός) στον Προμηθέα 44 χε 2ος.
10) επαγγελματικός χώρος 500 τ.μ. σε οικόπεδο 2500 τ.μ. κατάλληλος για εμπορική χρήση 470.000 ε.
11) Μονοκατοικία στον Τρίλοφο πολυτελούς κατασκευής 200 χε.
12) διαμέρισμα 3 δωματίων στα Παπάκια 1ος πολυτελούς κατασκευής με τζάκι 132.000 ε.
13) Διαμέρισμα υπό κατασκευή 3ος στην Καλλιθέα 109 τ.μ. 115 χε.
14) διαμέρισμα 117 τ.μ. με 3δσκ ρετιρέ για απαιτητικούς περιοχή Τσερμένι ετοιμοπαράδοτο με πάρκινγκ 160 χε.
15) Διαμέρισμα ισόγειο 80 τ.μ. κέντρο 36 χε χρήζει επισκευής.
16) Διαμέρισμα 118 τ.μ. κάτωθι Ανοίξεως 3δσκ 120 χε.
17) γκαρσονιέρα 44 τ.μ. στην Ανοίξεως 3ος με δκwc 36.000 ε.
18) ισόγειο 50 τ.μ στο Ρολόι 1δσκ 20 χε.
19) Κλειστό πάρκινγκ στην περιοχή ΙΚΑ 10 χε.
20) Διαμέρισμα 80 τ.μ. στο Π. Κιόσκι 4ος πενταετίας άριστης κατασκευής με θέση στην πυλωτή, πολλά έξτρα, 85.000 ε.
21) Διαμέρισμα υπό κατασκευή 121 τ.μ. με πάρκινγκ και αποθήκη 150 χε.
22) Μεζονέτα στο Πανόραμα με 3δσκ και ισόγειο χώρο αποθ.
23) οροφοδιαμέρισμα 110 τ.μ. στον Εύοσμο καινούριο 150 χε.

ΟΙΚΟΠΕΔΑ-ΑΓΡΟΙ

1) Οικόπεδο 4000 τ.μ. εντός σχεδίου στην Πατρίδα επί της κεντρικής οδού κατάλληλο για εμπορική χρήση.
2) οικόπεδο 420 τ.μ. στο Πανόραμα με άριστη θέα για Ξερολίβαδο
3) Αγρός 18 στρ. στο Βρωμοπήγαδο στον άσφαλτο για Ξερολίβαδο.
4) Αγρός 7 στρ. στη Νικομήδεια 30 χε.
5) Αγρός 3280 τ.μ. εντός ζώνης στην Πατρίδα 36.000 ε.
6) Οικόπεδο 1000 τ.μ. εντός σχεδίου στα Ασώματα με πολύ καλή θέα 80.000 ε.
7) Αγρός στους Γεωργιανούς 1500 τ.μ. επί της ασφάλτου.
8) Αγρός στο Βρωμοπήγαδο 9 στρ.
10) οικόπεδο στα Ασώματα 4300 τ.μ. με πολύ καλή θέα στον κάμπο.
11) Αγρός 5500 τ.μ. με δένδρα στο Διαβατό.
12) Αγρός 4000 τ.μ. στο Ξερολείβαδο στο δρόμο προς τα πεύκα 7300ε/στρ.

Αναλαμβάνω την πώληση - ενοικίαση ακινήτων

ΚΤΗΜΑΤΟΜΕΣΙΤΙΚΟ ΓΡΑΦΕΙΟ
ΚΩΤΣΟΓΙΑΝΝΙΔΟΥ ΣΤΑΥΡΟΥΛΑ
Υπεύθυνος Αγορών - Πωλήσεων Ενοικιάσεων
ΚΩΝ/ΝΟΣ ΓΕΩΡΓΟΓΛΟΥ
Πίνδου 23 -Βέροια - Τηλ. 23310 65588 - κιν. 6937692267

ΔΙΑΜΕΡΙΣΜΑΤΑ-ΜΑΓΑΖΙΑ

ΠΩΛΕΙΤΑΙ διαμέρισμα 127 τ.μ. 3ΔΣΚWC Ανοίξεως.
ΠΩΛΕΙΤΑΙ οροφοδιαμέρισμα 112 τ.μ. ημιτελές στον Προμηθέα.
ΠΩΛΕΙΤΑΙ γκαρσονιέρα 55 τ.μ. 1ΔΣΚWC κοντά στην πλατεία Ωρολογίου.
ΠΩΛΕΙΤΑΙ μονοκατοικία διόροφη εντός 480 τ.μ. στο Μακροχώρι.
ΠΩΛΕΙΤΑΙ γκαρσονιέρα 22 τ.μ. 1ΔΚWC στο κέντρο
ΠΩΛΕΙΤΑΙ μεζονέτα 80 τ.μ. καινούργιο στην Καλλιθέα
ΠΩΛΕΙΤΑΙ μονοκατοικία 85 τ.μ. 2ΔΣΚWC εντός οικοπέδου στον Τρίλοφο
ΠΩΛΕΙΤΑΙ διαμέρισμα 73 τ.μ. 2ΔΣΚWC, πανοραμική θέα στο Πασακιόσκι
ΠΩΛΕΙΤΑΙ 2οροφο στη Μικρή Σάντα εντός οικοπέδου650τ.μ.
ΠΩΛΕΙΤΑΙ διαμέρισμα 2Δ ΣΚWC 88 τ.μ. στο Μακροχώρι.
ΠΩΛΕΙΤΑΙ οροφοδιαμέρισμα 2ΔΣΚWC 85 τ.μ. καινούργιο στον Προμηθέα.

ΟΙΚΟΠΕΔΑ-ΧΩΡΑΦΙΑ

ΠΩΛΕΙΤΑΙ οικόπεδο 1.350 τ.μ. στη Ραχιά.
ΠΩΛΕΙΤΑΙ οικόπεδο 500 τ.μ. στα πάνω Μακροχώρι.
ΠΩΛΕΙΤΑΙ χωράφι 16.000 τ.μ. στην Άμμο.
ΠΩΛΕΙΤΑΙ χωράφι 3.500 τ.μ. στο Δάσος ΚΜακροχωρίου.
ΠΩΛΕΙΤΑΙ χωράφι 9.000 τ.μ. κοντά στα Σφαγεία Βεροίας.
ΠΩΛΕΙΤΑΙ χωραφοοικόπεδο 1.800 τ.μ. στη Ραχιά.
ΠΩΛΕΙΤΑΙ χωράφι 7.000 τ.μ. προς Μαυροδένδρι.
ΠΩΛΕΙΤΑΙ χωράφι 5.400 τ.μ. στο 7,5 χλμ. Βέροιας-Νάουσας
ΠΩΛΕΙΤΑΙ οικόπεδο 360 τ.μ. Πιερίων
ΠΩΛΕΙΤΑΙ χωράφι 12.000 τ.μ. στο Δάσος Μακροχωρίου
ΠΩΛΕΙΤΑΙ χωραφοοικόπεδο στην Πατρίδα 6.000 τ.μ. Πανοραμική θέα.
ΠΩΛΕΙΤΑΙ οικόπεδο 550 τ.μ. στο Μακροχώρι.
ΠΩΛΕΙΤΑΙ οικόπεδο 900 τ.μ. στον Τρίλοφο.
ΠΩΛΕΙΤΑΙ οικόπεδο 500 τ.μ. στην Πατρίδα.
ΧΩΡΑΦΙ 5.500 τ.μ. Πατρίδα.
ΧΩΡΑΦΙ 6000 τ.μ. προς Μέση

ΔΙΑΦΟΡΑ

ΠΩΛΕΙΤΑΙ ανυψωτικό δικόλονο "ΝΙΚΗΤΑΣ"
ΠΩΛΕΙΤΑΙ επιχείρηση με υποδήματα στο κέντρο (επιδοτούμενο).
ΠΩΛΕΙΤΑΙ τροχόσπιτο 6 μέτρα.
ΠΩΛΟΥΝΤΑΙ πλαστικές καρέκλες.

ΕΝΟΙΚΙΑΖΟΝΤΑΙ ΔΙΑΜΕΡΙΣΜΑΤΑ ΚΑΙ ΓΚΑΡΣΟΝΙΕΡΕΣ

ΣΤΟΧΟΣ ΜΕΣΙΤΙΚΟ ΓΡΑΦΕΙΟ
ΚΑΙΤΗ ΛΑΖΟΓΛΟΥ
Αγ. Αντωνίου 1, 1ος ορ. τηλ. 23310 68080, κιν. 6973 735020

ΠΩΛΟΥΝΤΑΙ:

-Διαμέρισμα από οικοπεδούχο στο 5ο σχολ. 3 δωμ., σαλόνι, κουζίνα χωριστά, WC., γκαράζ κλειστό αυτόνομη θέρμανση.117τ.μ. σε καλή τιμή.
-Προμηθέα 60τ.μ. ημισόγειο 25.000 ευρώ με ηλεκτρικά εξοπλισμό ανακαινισμένο με δική του είσοδο
-Βαρβάρες 400τ.μ. οικόπεδο μέσα στο χωριό 30.000 ευρώ
-Στο Ρολόι πολυτελούς κατασκευής με 3 δωμ. Σαλοκουζίνα WC. 102τ.μ.
-Στην Αγ.Κυριακή 90τ.μ. με δύο δωμάτια 3ος όροφος.
-Κέντρο 3 δωμ. Σαλόνι κουζ. Ιδιαίτερο πολύ μοντέρνα κατασκευή.
-Ρετιρέ Ρολόϊ 72 τ.μ. δύο δωμάτια, Σαλοκουζίνα, βεράντες μεγάλες
-Γραφείο στο κέντρο για επαγγελμ. Χρήση ή κατοικία 67τ.μ. καινούριο.
-Ρολόι 1ος όρ. 125τ.μ. 82.000 ευρώ χρειάζεται ανακαίνιση. Τέσσερα δωμ. Σαλοκουζ. Κ.λ.π.
-Διαμέρισμα 4ου ορόφου 170τ.μ. πολύ βαριά κατασκευή με θέα ιδιαίτερα προσεγμένο για πολύ απαιτητικούς αγοραστές.
-Διαμέρισμα καινούργιο 80τ.μ. 3ου ορόφ., θα δοθεί σε 1 μήνα με ξεχωριστή οικοδομή υπέροχο 1250τ.μ.
-Στον Προμηθέα ημιτελές οροφοδιαμέρισμα, 3ος όροφος, 117 τ.μ., 70.000 ευρώ.
-Διατηρητέο στη Χάβρα 350 τ.μ. με άδεια αναπαλαίωσης 150.000 ευρώ.
-Διαμέρισμα ολοκαίνουργιο πανέτοιμο για να κατοικηθεί με απέραντη θέα με τρεις θέσεις κλειστό γκαράζ ιδιαιτέρως ξεχωριστό στο Πάσα Κιόσκι μόνο για απαιτητικούς αγοραστές.
-Διαμερίσματα βαριάς κατασκευής σε ιδιόκτητη οικοδομή 60 τ.μ. και 110 τ.μ. με θέα στο Πάσα Κιόσκι.
-Διόροφη βίλα στο Μακροχώρι με σκεπή και τούβλα σε οικόπεδο 500 τ.μ. Κάλυψη 120 τ.μ. η κάθε πλάκα. Πραγματική ευκαιρία.
-Διαμέρισμα 82 τ.μ. σε οικοδομή πέντε ετών στην Καλλιθέα, δύο δωμάτια, σαλόνι, κουζίνα, μπάνιο, πολύ καλό, με πολλά εξτρά.
-Διαμέρισμα καινούργιο στην Αμπελοκήπων στον Προμηθέα, προσεγμένο δύο δωμάτια, σαλοκουζίνα με θέα 95.000 ευρώ.
-86 τ.μ. 2ος όροφος 2 δωμάτια, σαλόνι, κουζίνα, μπάνιο 62.000 ευρώ, περιοχή Φανάρια Κύπρου.
-Βίλα στον Τρίλοφο σε 800 τ.μ. οικόπεδο 110 τ.μ. 1ος ορ. 55 τ.μ. 2ος με δύο αποθήκες 25 τ.μ. και 30 τ.μ.
-Διαμέρισμα για επαγγελματική χρήση ή κατοικία κοντά στη Νομαρχία 1ο όρ. 4 χώροι, κουζίνα, wc 140.000 ευρώ.
-Διατηρητέο σε πεζόδρομο για επαγγελματική χρήση ή κατοικία εξαιρετική τιμή και θέση .
-Επαγγελματική στέγη 1ο όροφο 106 τ.μ. 3 δωμ., σαλόνι, κουζίνα, WC, κεντρικό.
-Επαγγελματική στέγη ή κατοικία 4ο όροφο περιοχή Ελιάς 180.000 ευρώ.
-3.500τ.μ. με κτίσμα 200 τ.μ. πλάκα και σκεπή στο Νοσοκομείο.
-Μεζονέτα 102 τ.μ. δύο δωμάτια, σαλοκουζίνα, δύο WC, air condition, βεράντες και απεριόριστη θέα, εξαιρετική κατασκευή.
-Νέα Σικιώνη (74.000 ευρώ) 100 μέτρα από τη θάλασσα μεζονέτες δύο δωμάτια, σαλοκουζίνα.
-Ημισόγειο 86 τ.μ. περιοχή Ανοίξεως δύο δωμάτια, σαλόνι, κουζίνα, WC 40.000 ευρώ.
-Κεντρικό 72 τ.μ. 67.000 ευρώ
-Διαμέρισμα 2 δωμάτια, σαλοκουζίνα 79.000 ευρώ καινούριο.
-Μαγαζί 75 τ.μ. ισόγειο 75 τ.μ. υπόγειο κεντρικό, νοικιασμένο.
-Καλλιθέα 3 δωμάτια, σαλοκουζίνα, WC καινούριο καταπληκτική θέα 106.000 ευρώ.
-Γραφεία κεντρικά 40 τ.μ. 47.000 ευρώ, 50 τ.μ. 74.000 ευρώ.
-Σε πέντε στρέμματα μαγαζί 100 τ.μ. με σπίτι 150 τ.μ. ξεχωριστής θέσης και αξίας.
-Γραφείο 40 τ.μ. στο Ρολόι 3ος όροφος.
-130 τ.μ. 4ος ορ. Καλλιθέα 3 δωμ., σαλόνι, μπάνιο, αποθήκη 5 ετών.
-Δύο ημιτελή διαμερίσματα 108 τ.μ. 1ο και 2ο όροφο ευκαιρία.
-Θεσ/νίκη γκαρσονιέρα 50 τ.μ. με πάρκιγκ και αποθήκη στην Α. Τούμπα 100.000 ευρώ.
-Ρετιρέ κεντρικό με βεράντα μεγάλη 3 δωμάτια, σαλόνι, κουζίνα, χρειάζεται ανακαίνιση 50.000 ευρώ.
-Στο Φοίνικα δύο διαμερίσματα στον 4ο όροφο με 2 δωμάτια, σαλοκουζίνα 65 τ.μ. (130.000 ευρώ) 1 θέση κλειστό γκαράζ, 1 θέση ανοικτό, 10 μέτρα αποθήκη, ωρομετρητή.
-Θεσ/νίκη 3 δωμάτια, σαλοκουζίνα 85 τ.μ., 40 τ.μ. γκαράζ με αποθήκη και άλλη μια θέση πάρκιγκ προέκταση Καλαμαριά 145.000 ευρώ.
-Διόροφο 90 τ.μ. ο κάθε όροφος με γκαράζ στον Προμηθέα, πωλούνται και μεμονωμένα και μαζί.
-Σε οικόπεδο 172 τ.μ. στο Εργοχώρι ημιτελές στο σοβά διόροφο με δύο ισόγεια γκαράζ 105.000 ευρώ.
-Κτίσμα για τρεις μεζονέτες ή οροφοδιαμερίσματα σε 340 τ.μ. οικόπεδο σε καταπληκτική θέση υπέροχο στο Πανόραμα
-Μονοκατοικία 160 τ.μ. σε 1.800 τ.μ. οικόπεδο κατοικείται λίγους μήνες 120.000 ευρώ ευκαιρία!
-Μαγαζί 400 τ.μ. ισόγειο 225 τ.μ. υπόγειο νοικιασμένο 1.700 ευρώ ιδιαίτερα αξιόλογο πωλείται 600.000 ευρώ στην Περιφερειακή.
-Υπό κατασκευή, διατηρητέο κεντρικότατο με ισόγειο μαγαζί 1ο και 2ο όροφο πωλείται μεμονωμένο ή όλο μαζί 120 τ.μ. ο όροφος
-Δύο οροφοδιαμερίσματα στο Πασακιόσκι στον 3ο, 4ο όρ., 4 δωμάτια, σαλοκουζίνα κ.λ.π., γκαράζ, αποθήκη, ατομική θέρμανση
-Μεζονέτα, τέσσερα δωμάτια, σαλοκουζίνα 2WC, καινούργια, Πάσα Κιόσκι.Ιδιαίτερη.
-Διαμέρισμα στο Πάσα Κιόσκι 90 τ.μ., 3ος όροφος, γκαράζ, 2 δωμάτια, Σαλόνι, καινούργιο 105.000 ευρώ.
-Παραθαλάσσια διαμερίσματα στα Φλογητά 300 μ. από τη θάλασσα: 60 τ.μ. ισόγειο 45.000 ευρώ, 60 τ.μ. 75.000 ευρώ.
-Ρετιρέ Καλλιθέα δύο δωμάτια, σαλόνι, κουζίνα κ.λπ. 85.000 ευρώ.
-Διαμέρισμα 143τ.μ ασανσέρ, καλοριφέρ,κεντρικό, 4ος όρ. 120000 ευρώ.
-Μεζονέτα, τριώροφη, δύο δωμάτια, σαλοκουζίνα, δύο τζάκια, υδρομασάζ, κουφωτές, πολλά έξτρα, και αυτόνομο διαμερισματάκι.
-Στο Ξηρολίβαδο, δύο σπίτια, καινούρια, σε μεγάλο οικόπεδο, δίδονται σε δύο συγχρόνως αγοραστές.
-Διαμέρισμα με τρία δωμάτια, σαλοκουζίνα, δύο W.C, λουξ κατασκευής, 130 τ.μ.120.000 ευρώ, κέντρο. Ευκαιρία.
-Μεζονέτα 3δωμάτια, σαλοκουζίνα κλπ κατοικείται λίγους μήνες, ιδιαιτέρως καλόγουστη και προσεγμένη στο Πάσα Κιόσκι.
-Στο Πανόραμα, μεζονέτα με τρία δωμάτια, σαλοκουζίνα, δύο WC και διαμερισματάκι έξτρα ανεξάρτητο
-Στο κέντρο 92 τ.μ για κατοικία ή επαγγελματική χρήση, στον 3° ό-ρ., ολοκαίνουργιο, διαμπερές με αποθήκη μεγάλη.
-Διαμέρισμα τριών δωματίων, σαλοκουζίνα κ.λ.π. 126τ.μ, 2ος όροφος, στο κέντρο, κατάλληλο και για επαγγελματική χρήση.
-Μαγαζί στην περιφερειακή, 1200 ευρώ το μέτρο
-Υπέροχη κατασκευή σε περιοχή ιδιαιτέρου φυσικού κάλλους για όλες τις χρήσεις, υγειονομικού ενδιαφέροντος. Επίσης για κατοικία ή γυμναστήριο ή οποιαδήποτε άλλη χρήση. Μόνο σοβαρά ενδιαφερόμενοι, καταπληκτική περίπτωση.
-Μαγαζί, κεντρικό, 100 τ.μ, νοικιασμένο 500 ε το μήνα, καινούριο, πολλά έξτρα. Ευκαιρία!!
-Κεντρικό 170τ.μ ισόγειο, 160 τ.μ υπόγειο, 90τ.μ πατάρι καθώς και γραφείο 10 τ. μ διαμπερές(πρόβλεψη για φορτοεκφορτώσεις) 300000ε
-Πασακιόσκι, καινούριο, ρετιρέ,διαμπερές, 3 δωμάτια, σαλοκουζίνα,W.C, οροφοδιαμέρισμα, 137.000 ευρώ.
-Λεπτοκαρυά, ημιτελείς μεζονέτες, με ένα στρέμμα οικόπεδο εκάστη, εξαιφετική θέα, πάνω από την Εθνική οδό, χτισμένες αμφιθεατρικά 38000 ε

ΕΝΟΙΚΙΑΖΟΝΤΑΙ:

-Διαμέρισμα στο Ρολόι δύο μεγάλα δωμάτια, σαλοκουζίνα, WC, αποθήκη, ασανσέρ, καλοριφέρ 220 ευρώ.
-Επιχείρηση με γυναικεία είδη στο κέντρο.Ενοίκιο 1.900 ευρώ.
-Επιχείρηση σε διατηρητέο για καφέ ρεστοράν, ταβέρνα.
-Διαμέρισμα ρετιρέ, 5ος όροφος, 3 δωμ. ΣΚΖWC, 270 ευρώ.
-Διαμέρισμα 90 τ.μ. 2 δωμ. ΣΚWC, 2ος όροφος Ανοίξεως.
Διαμέρισμα - Ανοίξεως 94 τ.μ. καινούργιο, 4ος όροφος, 430 ευρώ.
-Ενοικιάζεται μαγαζί πρώην καφέ, για άλλη χρήση, κεντρικό 98 τ.μ. ισόγειο 98 τ.μ. πατάρι 1.500 ευρώ.

ΟΙΚΟΠΕΔΑ-ΧΩΡΑΦΙΑ:

-Χωράφι στο Βάλτο 10 στρέμματα, προνομιούχο 400.000δρχ. το στρέμμα. Οικόπεδο στη Καλλιθέα 225τ.μ. κτίζει 264τ.μ. οικοδομή σε άριστη θέση
-Πωλείται χωραφοοικόπεδο στην Αγ. Μαρίνα 12,5 στρέμματα εξαιρετικό εντός σχεδίου.
-Οικόπεδο στο Πανόραμα 800 τ.μ.
-6 στρέμματα 100.000 ευρώ, περιοχή Καβάκια, ευκαιρία.
-Πιερίων οικόπεδο 450 τ.μ., κτίζει 250 τ.μ. συν υπόγειο.,
-Χωραφοοικόπεδο 13,5 στρεμ. προς Νάουσα 9.000 ευρώ το στρέμμα.
_Χωραφοοικόπεδο 9 στρεμ. σε κεντρικό δρόμο 20.000 το στρέμμα μεγάλης αξίας.
Χωραφοοικόπεδο 4.700 στρ. σε γωνία 160.000 ευρώ για επαγγελματική χρήση.
-1620 τ.μ. άρτιο οικοδομήσιμο σε κόμβο στη Νάουσα 50.000 ευρώ
- Οικόπεδο 440 τ.μ με κτίσμα αποθήκη στα φανάρια της Κύπρου 100.000 ευρώ.
-7.200 στρ. χωράφι αμφιθεατρικό μεταξύ Εργοχωρίου και Πατρίδας 60.000 ευρώ.
- Χωράφι 5,5 στρέμ. στην Μέση (προς Βέροια) 17000ε
-Οικόπεδο στον Τρίλοφο 8.500 ευρώ
- Οικόπεδο πάνω από το Νοσοκομείο 4500τ.μ
-Οικόπεδο στην Φυτεία, 860 τ. μ. εντός σχεδίου 20000ε

Ζητώ οικόπεδα για άμεση αγορά σε όλα τα σημεία της Βέροιαςκαι για αντιπαροχή

ΔΙΑΘΕΤΩ ΑΚΙΝΗΤΑ ΠΡΟΣ ΕΝΟΙΚΙΑΣΗ



ΧΡΗΣΤΟΣ Γ. ΣΤΟΛΤΙΔΗΣ
Πατρίδα Βέροιας
Τηλ. 71.322 & 6945-604272

ΕΚΔΟΤΙΚΗ - ΔΗΜΟΣΙΟΓΡΑΦΙΚΗ ΒΕΡΟΙΑΣ
ΑΦΟΙ ΠΑΤΣΙΚΑ Ε.Ε.
Εκδόσεις εφημερίδων-περιοδικών - βιβλίων
Βενιζέλου 10 - Βέροια
Τηλ. (23310) 66913,
κιν. 6974030002

"Επι Τύπου και τόπου"
στο ράδιο ΤΥΠΟΣ FM 99.7
Πρωϊνή Ενημέρωση
Με τη Σοφία Γκαγκούση
Δευτέρα - Παρασκευή 09:30 με 11:00
Ζωντανά και απο τη διεύθυνση
WWW.LAOSVER.GR
Ράδιο Τύπος Fm 99,7 - Βελισσάρη 10 - Βέροια
Τηλ. 23310 - 66913, email : typosfm@otenet.gr

BMW 635 csi Coupe πωλείται148.000 χλμ, ζάντες αλουμινίου 16΄΄ πρόσθετο set ζάντες με χιονολάστιχα κατάσταση εξαιρετική. Πληροφ. Δοκιμή 23310/ 23237-24524





ΚΗΠΟΥΡΟΣ αναλαμβάνει την συντήρηση ή δημιουργία κήπου για βίλες, μονοκατοικίες, πολυκατοικίες κ.λ.π. Πληρ. τηλ. 23310 64.157.

ΟΡΘΟΠΕΔΙΚΑ ΕΙΔΗ
Ελένη Σ. Μαυρίδου
Μιαούλη 17, Βέροια Τ.Κ. 59 100
τηλ.: (23310) 70343
τηλ. οικίας: (23310) 61660

CITROEN
SERVICE - ΑΝΤΑΛΛΑΚΤΙΚΑ
ΒΥΖΑΣ
ΚΕΝΤΡΙΚΗΣ 259
Τηλέφωνο:23310 - 66966

ΖΗΤΕΙΤΑΙ νέος για το δίκτυο διανομής της εφημερίδας "ΛΑΟΣ" στη Βέροια, θα προτιμηθεί να έχει και μηχανάκι. Πληροφορίες αυτοπροσώπως στα γραφεία της εφημερίδας, πρωϊνές ώρες.

Δημόσια Κεντρική Βιβλιοθήκη Βέροιας



ΗΜΑΘΙΑ

Ημερομηνία	Ώρα	Θερμ/σία	Υγρασία	Διεύθ. ανέμου - Ένταση			Καιρός - φαινόμενα	
Κυριακή 20/03/2005	02:00	12 °C	66 %		2 Μποφόρ Β			ΑΡΑΙΗ ΣΥΝΝΕΦΙΑ
Κυριακή 20/03/2005	08:00	10 °C	68 %		2 Μποφόρ ΝΑ			ΣΥΝΝΕΦΙΑΣΜΕΝΟΣ
Κυριακή 20/03/2005	14:00	8 °C	91 %		2 Μποφόρ ΒΑ			ΑΣΘΕΝΗΣ ΒΡΟΧΗ
Κυριακή 20/03/2005	20:00	7 °C	90 %		2 Μποφόρ ΝΑ			ΒΡΟΧΗ

ΧΙΟΝΟΔΡΟΜΙΚΑ ΚΕΝΤΡΑ

ΣΕΛΙ

Ημερομηνία	Ώρα	Θερμ/σία	Καιρός
Κυριακή 20/03/2005	02:00	5 °C	ΣΥΝΝΕΦΙΑΣΜΕΝΟΣ
Κυριακή 20/03/2005	08:00	3 °C	ΣΥΝΝΕΦΙΑΣΜΕΝΟΣ
Κυριακή 20/03/2005	14:00	0 °C	ΧΙΟΝΟΠΤΩΣΗ
Κυριακή 20/03/2005	20:00	0 °C	ΧΙΟΝΟΠΤΩΣΗ

3-5 ΠΗΓΑΔΙΑ

Ημερομηνία	Ώρα	Θερμ/σία	Καιρός
Κυριακή 20/03/2005	02:00	5 °C	ΣΥΝΝΕΦΙΑΣΜΕΝΟΣ
Κυριακή 20/03/2005	08:00	4 °C	ΣΥΝΝΕΦΙΑΣΜΕΝΟΣ
Κυριακή 20/03/2005	14:00	1 °C	ΧΙΟΝΟΠΤΩΣΗ
Κυριακή 20/03/2005	20:00	0 °C	ΧΙΟΝΟΠΤΩΣΗ

ΠΗΓΗ : Εθνικό Αστεροσκοπείο Αθηνών – Ινστιτούτο Ερευνών Περιβάλλοντος
WWW.METEO.GR



ΗΜΑΘΙΑ

Ημερομηνία	Ώρα	Θερμ/σία	Υγρασία	Διεύθ. ανέμου - Ένταση			Καιρός - φαινόμενα	
Δευτέρα 21/03/2005	02:00	8 °C	91 %		2 Μποφόρ ΒΑ			ΑΣΘΕΝΗΣ ΒΡΟΧΗ
Δευτέρα 21/03/2005	08:00	7 °C	87 %		2 Μποφόρ ΒΑ			ΑΣΘΕΝΗΣ ΒΡΟΧΗ
Δευτέρα 21/03/2005	14:00	14 °C	38 %		2 Μποφόρ Α			ΑΡΚΕΤΑ ΣΥΝΝΕΦΑ
Δευτέρα 21/03/2005	20:00	10 °C	78 %		2 Μποφόρ Α			ΑΙΓΑ ΣΥΝΝΕΦΑ

ΠΗΓΗ: Εθνικό Αστεροσκοπείο Αθηνών Ινστιτούτο Ερευνών Περιβάλλοντος
WWW.METEO.GR

Φοιτητική μετανάστευση

Ένα δισεκατομμύριο ευρώ ξοδεύουν οι Έλληνες για σπουδές στο εξωτερικό



Περίπου 63.000 - 65.000 Έλληνες σπουδάζουν στο εξωτερικό, δαπανώντας κάθε χρόνο το αστρονομικό ποσό του 1 δισ. ευρώ για τις σπουδές τους.

Πρώτη χώρα προτίμησής τους είναι βέβαια η Μ.Βρετανία (26.000), όπου αποτελούν το 11% των αλλοδαπών φοιτητών και είναι «πρώτη δύναμη», καθώς υπερτερούν ακόμα και των Κινέζων.

Σύμφωνα με το ρεπορτάζ άλλες χώρες προτίμησης είναι η Ιταλία, η Γερμανία και η Γαλλία εντός της ΕΕ, ενώ, ειδικά για ιατρικές σπουδές, οι Έλληνες προτιμούν κυρίως τη Ρουμανία και τη Βουλγαρία και λιγότερο την Ουγγαρία και την Τσεχία.

Οι «μετανάστες της Παιδείας» είναι σχεδόν ισάριθμοι με αυτούς που εισάγονται ετησίως στα ελληνικά ΑΕΙ και ΤΕΙ και αποτελούν το 1/5 του συνόλου των Ελλήνων φοιτητών. Ο αριθμός τους μάλιστα, έχει σχεδόν διπλασιαστεί την τελευταία 15ετία.

Στο θέμα της «φοιτητικής μετανάστευσης» η χώρα μας κατέχει, χρόνια τώρα, ένα θλιβερό «προνόμιο», καθώς σύμφωνα με στοιχεία του Ευρωπαϊκού Δικτύου Εκπαιδευτικών Πληροφοριών «Ευρυδίκη», είναι η πρώτη χώρα παγκοσμίως στην «εξαγωγή» φοιτητών.

Αν μάλιστα σε αυτό το πλήθος συνυπολογιστούν και οι περίπου 30-35.000 σπουδαστές εντός Ελλάδας, σε διάφορα «κολέγια» που συνεργάζονται με βρετανικά κυρίως ΑΕΙ και προσδοκούν στο μέλλον αναγνώριση των πτυχίων τους με βάση τις οδηγίες της ΕΕ, τότε έχουμε έναν όγκο περίπου 100.000 νέων που ξοδεύουν 1,15 δισ. ευρώ το έτος για την ανώτατη εκπαίδευσή τους.

Κι αυτό παρά το γεγονός ότι τα τελευταία χρόνια έχει βελτιωθεί σημαντικά η σχέση που αφορά τη ζήτηση και προσφορά των θέσεων της Τριτοβάθμιας Εκπαίδευσης.





Δημόσια Κεντρική Βιβλιοθήκη Βέροιας

ΠΛΗΡΟΦΟΡΙΑΚΟ
ΔΕΝ ΔΑΝΕΙΖΕΤΑΙ

ΒΕΡΟΙΑ
ΤΡΙΤΗ
22 ΜΑΡΤΙΟΥ
2005
Ετος ιδρύσεως 1965
Αρ. φύλλου 8613
Βενιζέλου 10
Τηλ. 2331066.913
Κιν. 6974 030002
FAX 66.979
Τιμή φύλλου: 0,60 ευρώ
WWW.LAOSVER.GR
Laosver@otenet.gr

ΛΑΟΣ

ΑΔΕΣΜΕΥΤΗ ΚΑΘΗΜΕΡΙΝΗ ΕΦΗΜΕΡΙΔΑ ΤΟΥ ΝΟΜΟΥ ΗΜΑΘΙΑΣ





ΠΟΛΥΝΕΚΡΟ ΔΥΣΤΥΧΗΜΑ ΤΕΜΠΩΝ

Για λόγους υγείας δύο ενόρκων διακόπηκε η δίκη για σήμερα

Σελ. 24

Ορίστηκαν οι Συντονιστές των Τομέων της Κ.Ο. του ΠΑΣΟΚ

✓ *Εθνικής Αμυνας και Εξωτερικών ο Μιχάλης Χρυσοχοϊδης*

Σελ. 5



Ξεκίνησαν οι εργασίες της αμφιδρόμησης

ΥΛΟΠΟΙΕΙΤΑΙ η προεκλογική δέσμευση

του Χ. Σκουμπόπουλου



✓ Αντίδραση του Συλλόγου Επιστημόνων Μηχανικών

✓ Η Κίνηση Πολιτών προσφεύγει στο Συμβούλιο της Επικρατείας Σελ. 3

ΣΗΜΕΡΑ ΤΡΙΤΗ



Ο Νίκος Πορτοκάλογλου παρουσιάζει το βιβλίο του στη Βέροια Σελ. 4

Αποτελέσματα των εκλογών για νέο Δ.Σ. στον Οδοντιατρικό Σύλλογο Ημαθίας Σελ. 5

Τις υπηρεσίες του σε άτομα και οικογένειες με κοινωνικοοικονομικά προβλήματα προσφέρει από χθες το ΚΕ.Σ.Υ.Υ. του Δήμου Βέροιας Σελ. 7



ΛΑΟΣ SPORT

Αύριο στις 3.30 μ.μ. Βέροια - Λαμία

***

Ο Φίλιππος ισόπαλος (26-26) με τον Δούκα στην Αθήνα

Σελ. 12, 13



COPIERSHOP
ΕΜΠΟΡΙΑ-ΕΠΙΣΚΕΥΕΣ
ΦΩΤΟΑΝΤΙΓΡΑΦΙΚΩΝ
FAX-ΤΗΛΕΦΩΝΩΝ
ΑΝΑΛΩΣΙΜΑ-ΑΝΤΑΛΛΑΚΤΙΚΑ
ΓΡΑΦΙΤΕΣ
ΓΙΑ ΟΛΟΥΣ ΤΟΥΣ ΤΥΠΟΥΣ
ΦΩΤΟΑΝΤΙΓΡΑΦΙΚΩΝ
FAX-ΕΚΤΥΠΩΤΩΝ
ΠΙΝΔΟΥ 19 ΒΕΡΟΙΑ
ΤΗΛ/FAX:2331065650

ΓΙΑ ΝΑ ΜΗ ΓΕΛΟΥΝ ΜΑΖΙ ΣΑΣ
ΥΠΟΔΗΜΑΤΑ
DIVERI
ΑΝΔΡΙΚΑ-ΓΥΝΑΙΚΕΙΑ
ΟΛΑ 25 ΕΥΡΩ
Πάντα καλύτεροι Πάντα φθηνότεροι
Σταδίου 10, Βέροια, (πάνω από το γήπεδο Βεροίας)
Τηλ.: 23310 25676 / 70111, Fax: 23310 21061

ΟΛΥΜΠΙΑΔΑ
ΕΣΤΙΑΤΟΡΙΟ-ΤΑΒΕΡΝΑ
ΒΕΡΓΙΝΑ ΗΜΑΘΙΑΣ ΤΗΛ. 23310 92432

ΙΧΘΥΟΠΩΛΕΙΑ
ΨΙΨΙΚΑ - ΤΕΡΤΙΒΑΝΙΔΗ
Μεγάλη ποικιλία σε φρέσκα ψάρια
Για την 25η Μαρτίου
ΜΠΑΚΑΛΙΑΡΟΣ Αλμυρός
σε τιμή...
ΕΚΠΛΗΞΗ!
Βακαλάος Νορβηγίας
ΒΕΡΟΙΑ
23310 64261

Απαγορεύεται η αναπαραγωγή
Κεντρική Βιβλιοθήκη Βέροιας

Τα δικά μας λαϊκά

ΕΤΟΣ 2005

Μήνας 3

Εβδομάδα 12

Σελ. 13 ημ.

81 - 284

ΤΡΙΤΗ

22

ΜΑΡΤΙΟΥ

Βασιλείου Αγκύρας,

Καλλινίκης μ.

Η Τροχαία εν δράσει...



Εβδομήντα έξι παραβάσεις βεβαιώθηκαν σε 325 ελέγχους οχημάτων που έκανε η Ειδική Ομάδα Τροχαίας της Α.Δ. Ημαθίας κατά την περασμένη εβδομάδα. Οι παραβάσεις αφορούσαν:

-Οδήγηση υπό την επήρεια οινοπνεύματος
-Στέρηση αδειών οδήγησης
-Μη ασφάλιση οχημάτων
-Παραχώρηση οδήγησης οχήματος
-Λήξη επαγγελματικών αδειών οδήγησης
-Παραβίαση ερυθρού σηματοδότη
-Υπερβολική ταχύτητα
-Κίνηση στο αντίθετο ρεύμα κυκλοφορίας
-Μη χρήση προστατευτικού κράνους

Αφαιρέθηκαν οκτώ άδειες οδήγησης, σε δύο περιπτώσεις αφαιρέθηκαν οι πινακίδες των οχημάτων και τέλος ακινητοποιήθηκαν έξι οχήματα. Επίσης έγιναν έλεγχοι για οδήγηση οχημάτων από οδηγούς των οποίων είχαν αφαιρεθεί ο άδειες ικανότητας, χωρίς όμως να διαπιστωθούν σχετικές παραβάσεις.

Γλέντησαν το... ξήλωμα;



Μπερδεύτηκαν χθες οι περίοικοι της οδού Μητροπόλεως, ακούγοντας ζουρνάδες και νταούλια γύρω στις 9 το πρωί. Τα όργανα έπαιζαν στη συμβολή των οδών Μητροπόλεως και Διον. Σολωμού, εκεί που ξεκίνησε το ξήλωμα του αρχαίου δρόμου. Προς στιγμήν νόμισαν ότι τα όργανα τα έστειλε ο Δήμος, για να... γιορτασθεί το άνοιγμα της Μητροπόλεως, σαν μια κίνηση... αντιπερισπασμού στα μοιρολόγια που είχε προγραμματίσει η Κίνηση Πολιτών 2005. Γρήγορα, όμως, όλοι αντιλήφθηκαν ότι τα όργανα ήταν μία ιδέα της Κίνησης Πολιτών, που αντί για μοιρολόγια φάνηκαν να γλεντάεε το ξήλωμα του αρχαίου δρόμου!

Δικαιολογημένο, λοιπόν, το προσωρινό μπέρδεμα των περίοικων και περαστικών της οδού Μητροπόλεως.

"Βαρύ" το πόδι των οδηγών

Απρόσεκτοι ή βιαστικοί φαίνεται ότι είναι οι οδηγοί που παραβιάζουν τον ερυθρό σηματοδότη. Σύμφωνα με στοιχεία της Αστυνομικής Διεύθυνσης Ημαθίας κατά τους ελέγχους που έγιναν από 14 έως 20 Μαρτίου σημειώθηκαν 12 παραβάσεις του "κόκκινου" σηματοδότη, και 301 που υπερέβησαν το όριο ταχύτητας. Επίσης από τα 611 άτομα στα οποία έγινε αλκοτέστ οι 25 ακούμπησαν το κόκκινο, παραβιάζοντας το όριο.

Για την τρέχουσα εβδομάδα ορίστηκε ως παράβαση "οι ζώνες ασφαλείας και τα παιδικά καθίσματα".

Δεν του θεώρησαν το γνήσιο της υπογραφής

Παραπονέθηκε αναγνώστης μας ότι απευθύνθηκε την Καθαρά Δευτέρα το πρωί στο Αστυνομικό Τμήμα της Βέροιας για θεώρηση του γνησίου της υπογραφής του και του απάντησαν ότι λόγω της αργίας δεν μπορεί να γίνει θεώρηση. Επειδή ήταν επείγον, πηγαίνοντας την ίδια ημέρα οδικώς στην Αθήνα, σταμάτησε στην Κατερίνη, απευθύνθηκε στο Αστυνομικό Τμήμα και του θεώρησαν το γνήσιο της υπογραφής. Την επομένη ημέρα, Τρίτη, συγγενικό του πρόσωπο απευθύνθηκε το απόγευμα στο Αστυνομικό Τμήμα της Βέροιας για θεώρηση της υπογραφής του και του απάντησαν ότι θεωρήσεις γίνονται μέχρι τις 2:30 το μεσημέρι. Στην Κατερίνη όπου απευθύνθηκε το συγγενικό του πρόσωπο έγινε η θεώρηση.

Ο αναγνώστης μας -τα στοιχεία του είναι στη διάθεση μας- ερωτά απορημένος:- Άλλος νόμος ισχύει στη Βέροια και άλλος στην Κατερίνη;

Υ.Γ.: Εμείς πάντως επικοινωνήσαμε με την Α.Δ. Ημαθίας και μας ειπώθηκε ότι τα αναφερόμενα περιστατικά πράγματι αληθεύουν και ότι δόθηκε σχετική εντολή να ερευνηθεί η καταγγελία περαιτέρω.

Πολιτικό κουτσομπολιό



✓ Το ότι ο κ. Παπανδρέου έδωσε κομματικά αξιώματα στις γυναίκες είναι κάτι γνωστό. Το ότι αυτό όμως δημιούργησε "ημικρανίες" στον κ Καραμανλή είναι κάτι καινούργιο. Ο λόγος είναι απλός. Ξεκίνησε ο Κώστας τοποθετώντας πρώτος γυναίκα στην Προεδρία της Βουλής. Συνέχισε ο Γιώργος δίδοντας τους κομματικά αξιώματα σε ποσοστά πολύ μεγαλύτερα του παρελθόντος. Τι πρέπει λοιπόν να κάνει ο Κώστας για να βγει μπροστά; Μήπως στον ανασχηματισμό θα πρέπει να "χρήσει" περισσότερες γυναίκες υπουργούς; (Σωστός ο Γιώργος. Είδε ότι δεν βγαίνει άκρη με τις συμβατικές μεθόδους και σκέφθηκε ότι όταν κανείς κυβερνά δεν τα βγάζει πέρα με πολλές γύρω του...Έτσι επέρχεται η φθορά).

✓ Μετά την απαλλαγή λόγω αμφιβολιών του Κώστα Κεντέρη και της Κατερίνα Θάνου για τη γνωστή υπόθεση ντόπινγκ το καλοκαίρι των Ολυμπιακών Αγώνων από την πειθαρχική επιτροπή του ΣΕΓΑΣ, η IAAF αντέδρασε έντονα αναφέροντας ότι προκαλεί έκπληξη το γεγονός ότι οι αθλητές απαλλάχθηκαν από τις κατηγορίες ότι προσπάθησαν να αποφύγουν έλεγχο ντόπινγκ. Σε σημείο την ανακοίνωσής της δεσμεύεται ότι εφόσον παραλάβει τον πλήρη φάκελο της υπόθεσης στα αγγλικά και τον εξετάσει προσεκτικά, θα αποφασίσει αν θα αποδεχθεί ή θα απορρίψει την απόφαση. (Πολύ δεν το τραβάμε ρε παιδιά το σκοινί; Εφόσον δεν υπάρχουν αδιάσειστα στοιχεία και για το "φόβο των Ιουδαίων" τους "τιμωρήσαμε" αποσύροντας τους από τους Ολυμπιακούς Αγώνες του 2004, ας τους αφήσουμε πλέον να αποδείξουν στην αθλητική "αρένα" ποιοι πραγματικά είναι ...



✓ Μετά τον κ. Μολυβιάτη στις ΗΠΑ, θα μεταβεί ο υπουργός Άμυνας. Εκείνο πάντως που ακούγεται είναι ότι το "παιχνίδι" έχει αρχίσει και όπως είναι επόμενο έχει ξεκινήσει και το "παζάρι". Με απλά λόγια πολλά ακούγονται για αγορές από τις ΗΠΑ αεροπλάνων και τεθωρακισμένων οχημάτων. Μπορεί η ελληνική κυβέρνηση να έχει την πρόθεση να πράξει το σωστό, αλλά οι αμερικάνοι για να "κάτσουν" στο τραπέζι πρέπει πρώτα να τα "πάρουν" ή να τους "υποσχεθείς" ...

✓ Η Κοντολίζα προειδοποίησε την Ευρωπαϊκή Ένωση ότι είναι λάθος η άρση του εμπάργκο στις πωλήσεις όπλων στην Κίνα διότι είναι πιθανό να μεταβάλουν την ισορροπία δυνάμεων στην Ασία. Η επίσημη αμερικανική άποψη είναι ότι "αυτό μπορεί να μεταβάλει την ισορροπία σε μια περιοχή στην οποία οι ΗΠΑ έχουν συμφέροντα ασφαλείας". Φυσικά την άποψη της κ. Ράις στήριξε και ο βρετανός υπουργός Εξωτερικών Τζακ Στρο. Τελικά ορισμένα πράγματα δεν αλλάζουν. (Οι ΗΠΑ θέλουν να κάνουν τη δουλειά τους και οι βρετανοί είναι το υποπόδιο τους...).



✓ Εμένα κανείς δεν με αποστρατεύει είπε ο Άκης Τσοχατζόπουλος, σχολιάζοντας τις εσωτερικές ανακατατάξεις του Κινήματος. Μπορεί ο Άκης να μην θέλει να μείνει στην "απέξω" αλλά δεν βλέπουμε να "συμμερίζεται" τις απόψεις του ο κ. Παπανδρέου. Από την άλλη ποιος "Στρατηγός" είναι έτοιμος να αποστρατευτεί; (Απ΄ όσο γνωρίζουμε κανείς ...).

ΜΕ ΤΟ ΒΑΡΟΣ ΤΗΣ ΓΝΩΜΗΣ



ΚΑΤΑΝΑΛΩΤΙΚΗ ΣΥΝΕΙΔΗΣΗ ΚΑΙ ΠΡΟΣΤΑΣΙΑ ΤΩΝ ΠΟΛΙΤΩΝ

Γράφει ο Τάσος Βασιάδης

Πρόσφατα τιμήθηκε η Παγκόσμια Ημέρα Καταναλωτή με εκδηλώσεις και αναφορές που διεκδίκησαν το μερίδιο τους στην επικαιρότητα των ημερών. Χαρακτηριστική υπήρξε η δημόσια διαπίστωση ότι "μόνο τρεις στους δέκα καταναλωτές γνωρίζουν τα δικαιώματα τους". Αυτό αποτελεί μια αναντίρρητη πραγματικότητα την οποία ο καθένας μπορεί να βιώσει την ώρα που ψωνίζει στη λαϊκή αγορά, στο σούπερ μάρκετ, στο περίπτερο της γειτονιάς, την ώρα που παραγγέλνει πίτσα τηλεφωνικά ή επισκευάζει το αυτοκίνητο του στο συνεργείο. Η πραγματικότητα αυτή προσδιορίζεται από το έλλειμμα καταναλωτικής συνείδησης που γενικώς χαρακτηρίζει την σημερινή κοινωνία.

Ελάχιστοι συνειδητοποιούν ότι αν οργανωθούν και ενημερωθούν σωστά, κανείς δεν θα μπορεί πλέον να θέσει σε κίνδυνο την υγεία τους, να τους ζημιώσει οικονομικά, να τους εξαπατήσει και να τους ταλαιπωρήσει. Το έλλειμμα ενημέρωσης και η ανυπαρξία καταναλωτικής συνείδησης είναι αυτό που δίνει στους επιτήδειους και ασυνείδητους τη δυνατότητα να εκμεταλλεύονται τους πολίτες και να κερδοσκοπούν σε βάρος τους.

Αν παραδείγματος χάρη, ο καταναλωτής συνηθίσει να διαβάζει προσεκτικά την ετικέτα κάθε προϊόντος πριν το αγοράσει και να αποφεύγει οτιδήποτε περιέχει επικίνδυνα και ανθυγιεινά συστατικά (γενετικά τροποποιημένα, χημικά συντηρητικά, τεχνητά χρώματα και αρώματα κλπ.) τελικά θα πάψουν να κυκλοφορούν όλα αυτά που σχετίζονται με πολλές από τις σύγχρονες ασθένειες.

Αν σε συνεννόηση με τις οργανώσεις των καταναλωτών, οι πολίτες μποϊκοτάρουν τις εταιρίες και τα καταστήματα που αυξάνουν υπέρμετρα τις τιμές τους, δεν θα έχουν γλιτώσει μόνο από κάποιες ασύμφορες αγορές, αλλά θα έχουν δώσει και ένα αυστηρό μάθημα προς τους οικονομικούς κολοσσούς που νομίζουν ότι μπορούν να εξανεμίζουν το εισόδημα τους χωρίς συνέπειες.

Οι καταναλωτές ανέδειξαν τις πολυεθνικές επιχειρήσεις και αυτοί μπορούν να αφανίσουν όποιες από αυτές θελήσουν. Ο πανικός, με τον οποίο αντιδρούν κάθε φορά που δημοσιεύεται κάτι δυσφημιστικό για τα προϊόντα τους, είναι ενδεικτικός του πόσο αδύναμες νοιώθουν ακόμη και οι μεγαλύτερες εταιρίες μπροστά στους ενημερωμένους καταναλωτές.

Δεν έχουν συνηθίσει, όμως δυστυχώς οι περισσότεροι να επιλέγουν τα προϊόντα και τις υπηρεσίες που αγοράζουν, ούτε να διαμαρτύρονται σε καταστηματάρχες, παραγωγούς και κατασκευαστές, να ζητούν επιστροφή των χρημάτων τους και να διεκδικούν αποζημίωση όταν διαπιστώσουν ότι εξαπατήθηκαν . Η καταναλωτική συνείδηση, όσο και αν κερδίζει έδαφος τα τελευταία χρόνια, υπολείπεται κατά πολύ από το επίπεδο που πρέπει να βρίσκεται. Μόνο όταν αποτελέσει στοιχείο της καθημερινής αντίληψης των πραγμάτων, τότε το εν δυνάμει καταναλωτικό κίνημα θα μπορεί να προστατεύσει αποτελεσματικά τους καταναλωτές από τις κάθε φύσεως κακοτοπιές που αναπόφευκτα συνυπάρχουν σε μια αναπτυσσόμενη ελεύθερη αγορά που αναπτύσσεται κάτω από ένα ανεπαρκές θεσμικό πλαίσιο .

ΛΑΟΣ

ΑΔΕΣΜΕΥΤΗ ΚΑΘΗΜΕΡΙΝΗ ΕΦΗΜΕΡΙΔΑ ΝΟΜΟΥ ΗΜΑΘΙΑΣ (τακτικό μέλος Ε.Ι.Η.Ε.Ε.)

Ιδρυτής
+ ΖΗΣΗΣ Χ. ΠΑΤΣΙΚΑΣ

Ιδιοκτησία
ΑΦΟΙ ΠΑΤΣΙΚΑ Ε.Ε.

Εκδότης - Δ/ντής
ΜΙΧ. Ζ. ΠΑΤΣΙΚΑΣ

Συνεκδότης - Δ/ντής

Σύνταξης
ΑΝΑΣΤ. Ζ. ΠΑΤΣΙΚΑΣ

Αρχισυντάκτρια
ΣΟΦΙΑ Β. ΓΚΑΓΚΟΥΣΗ

ΓΡΑΦΕΙΑ
Βενιζέλου 10, Βέροια
ΤΗΛ.(23310) 66.913 - 65.025 - 61.160,
ΚΙΝ. 6974 030002
FAX 66.979

ΤΥΠΟΓΡΑΦΕΙΑ ΟΦΣΕΤ
Νέα Περιφερειακή Οδός
προς Μέση Βέροιας

Υπεύθυνος γραφείου Αθηνών
ΜΙΜΗΣ Ζ. ΠΑΤΣΙΚΑΣ
Αμερικής 10
10671 Αθήνα
Τηλ. 210 - 3608112
Κιν. 6974 030008

Συνδρομές
Ετήσια ιδιωτών εσωτερικού 100 ευρώ.
Εξαμηνιαία ιδιωτών εσωτερικού 50 ευρώ.
Ετήσια εξωτερικού (Ευρώπη) 300 ευρώ.
Ετήσια εξωτ. εκτός Ευρώπης 360 ευρώ.
Ετήσια Δήμων, Τραπεζών, Οργανισμών & Εταιριών Α.Ε. 250 ευρώ.

Δημοσιεύσεις ανά εκατοστό της στήλης
Πλειστηριασμών και
Διακηρύξεων 4, 40 ευρώ.
Ισολογισμών Α.Ε. 4, 40 ευρώ.
Ισολογισμών ΕΠΕ 2, 93 ευρώ.
Χειρόγραφα δημοσιευμένα ή όχι δεν επιστρέφονται

ΛΑΟΣ
ΒΕΝΙΖΕΛΟΥ 10
59100
ΒΕΡΟΙΑ
ΗΜΑΘΙΑΣ
Κωδικός 1801

Αντίθετος ο Σύλλογος Επιστημόνων Μηχανικών με την αμφιδρόμηση της οδού Μητροπόλεως

Κύριε Δήμαρχε.

Με την από 5/5/2003 επιστολή μας είχαμε θέσει υπ'όψιν σας ορισμένες επισημάνσεις του ΔΣ του συλλόγου μας σχετικά με τις παρεμβάσεις στην οδό Μητροπόλεως και τονίζαμε πως η όποια απόφαση έπρεπε να βασίζεται σε επιστημονικά τεκμηριωμένα στοιχεία.

ΔΥΣΤΥΧΩΣ σήμερα βρισκόμαστε μπρος στην απόφασή σας για την έναρξη των εργασιών επί της οδού, διότι κυριάρχησαν περισσότερο πολιτικές επιλογές.

Στο μέτρο που θα γίνει πράξη, η αμφιδρόμηση της οδού Μητροπόλεως , εκτιμούμε ότι θα προκύψουν τα ακόλουθα κυκλοφοριακά φαινόμενα:

1.Μέγα μέρος του κυκλοφοριακού φόρτου, ο οποίος σήμερα εκτρέπεται από την πλατεία Ωρολογίου προς τις οδούς Καραϊσκάκη - Θωμαΐδου και Δήμητρας - Ακροπόλεως θα εισρεύσει στην κάθοδο της οδού Μητροπόλεως, επειδή είναι η συντομότερη διαδρομή, προκειμένου να κατευθυνθεί κάποιος στο κέντρο ή και να το διασχίσει. Άρα θα παρατηρηθεί μία μείωση του κυκλοφοριακού φόρτου των περιφερειακών κλάδων Θωμαΐδου και Ακροπόλεως και θα επιβαρυνθεί το κέντρο. Το ίδιο θα κάνει και η διερχόμενη υπεραστική κυκλοφορία, ιδίως η προερχόμενη από την 16ης Οκτωβρίου. Είναι φυσικό να σχηματίζεται μια τεράστια στήλη οχημάτων στο ρεύμα καθόδου της Μητροπόλεως.

2.Οι οδηγοί οι οποίοι θα προτίθενται να εισέλθουν στον υπόγειο χώρο στάθμευσης του Δημαρχείου προερχόμενοι από την οδό Βενιζέλου και Ελιάς θα πρέπει να στρίψουν αριστερά, προφανώς χωρίς καμία ρύθμιση φωτεινής σηματοδότησης. Επομένως θα έχουν να αντιμετωπίσουν ένα μέγα ρεύμα καθόδου της Μητροπόλεως. Για όσο χρόνο δεν θα βρεθεί ο ...γαλαντόμος που θα τους δώσει προτεραιότητα, θα προξενούν καθυστέρηση και ουρά οχημάτων μπροστά στην Εθνική τράπεζα, η οποία θα αντανακλάται και στις οδούς Βενιζέλου και Μητροπόλεως. Επίσης όσοι οδηγοί κατερχόμενοι της Μητροπόλεως δώσουν προτεραιότητα σ' αυτούς που θέλουν να περάσουν στο χώρο στάθμευσης του Δημαρχείου, θα προξενήσουν μείωση στην ταχύτητα ροής της καθόδου, η οποία θα ελαττωθεί δραματικά με αποτέλεσμα η στήλη καθόδου της Μητροπόλεως να γίνει βραδυκινούμενη.

3.Τα οχήματα τα οποία θα εξέρχονται από τον υπόγειο χώρο στάθμευσης του Δημαρχείου, θα εισέρχονται με δυσκολία στην Αγ. Δημητρίου, διότι θα υπάρχει ουρά επί της Αγ. Δημητρίου εξαιτίας του γεγονότος ότι στο ύψος της Eurobank, θα μπορούν να στρίβουν δεξιά και αριστερά. Ενώ σήμερα έχουν αναγκαστική πορεία την άνοδο, κόβοντας ένα ρεύμα εκ δεξιών προερχόμενο, όσα οχήματα θα στρίβουν αριστερά (άνοδος Μητροπόλεως) θα πρέπει να αντιμετωπίσουν δύο ρεύματα ήτοι ανόδου - καθόδου. Η πλειοψηφία των οχημάτων προφανώς θα στρίβει δεξιά προς την κάθοδο της Μητροπόλεως. Εκεί θα χρειασθεί πάλι προτεραιότητα, κατανόηση, αλλά και περαιτέρω επιβάρυνση της στήλης καθόδου της Μητροπόλεως όπως προαναφέρθηκε.

4.Καθ' όλο το μήκος της οδού Μητροπόλεως αναπτύσσονται δράσεις εμπορίου, υπηρεσιών, αναψυχής, με έντονη ζήτηση στάσης (στάθμευσης ούτε κατά διάνοια). Αν προστεθούν και οι παράμετροι καθυστέρησης επιβίβασης - αποβίβασης σε αστικά, ταξί, ι.χ. οχήματα διανομής κ.λ.π. Δεν χρειάζονται ιδιαίτερες ικανότητες πρόβλεψης για να φαντασθεί κανείς το τι θα συμβεί.

5.Το πλάτος των αστικών λεωφορείων είναι 2,20m μαζί με τους καθρέφτες (σε προβολή) φτάνουν στα 2,50m - 2,60m. Αν το ένα αστικό έχει φορά ανόδου και το άλλο καθόδου και συναντηθούν στο ύψος του Δημαρχείου όπου ο δρόμος έχει πλάτος 5,85m ποια θα είναι η ταχύτητα διέλευσης ;

6. Στο τρίγωνο Ελιάς - Βενιζέλου - Μητροπόλεως θα προκύψουν σοβαρότατα προβλήματα διότι από την μελέτη δεν προβλέπεται κυκλοφοριακή ρύθμιση. Οι αριστερές στροφές από Ελιάς προς Μητροπόλεως, από Βενιζέλου προς Ελιάς και από Μητροπόλεως προς Βενιζέλου θα καταστούν δυσχερέστατες και θα προκαλέσουν μεγάλες καθυστερήσεις, έστω και με ρύθμιση προτεραιότητας η οποία στην μελέτη δεν προβλέπεται.

7.Σήμερα υπάρχει η λωρίδα επιβραδύνσεως (από το κατάστημα 11Κομνηνός11 μέχρι την είσοδο υπόγειου χώρου στάθμευσης του Δημαρχείου), την οποία οριοθέτησε ο Δήμος Βέροιας με υπερυψωμένο διαχωριστικό και πλαστικούς πασσάλους. Όλοι γνωρίζουν το πώς κατάντησε.

8.Η οδός Μητροπόλεως ήταν αμφίδρομος με την παλιά της μορφή (πριν την ανάδειξη της Ρωμαϊκής Οδού). Τότε η λειτουργική διατομή της οδού Μητροπόλεως ήταν 8,70m στην αρχή και 9,20m στο ύψος της πλατείας Ωρολογίου, με ομοιογενείς διαστάσεις καθ' όλο το μήκος της.

Μετά από 8 - 9 χρόνια με κυκλοφοριακό φόρτο διπλάσιο, και λειτουργική διατομή η οποία ποικίλει 5,85m, 7,00m, 7,30m, 8,10m, 8,15m, 8,85m, 9,05m, 9,25m είναι αδιανόητο να ισχυρισθεί κανείς ότι μπορεί να βελτιωθεί η κατάσταση.

9. Κύριοι του Δήμου Βέροιας

Υπάρχει μία σοβαρή κυκλοφοριακή μελέτη (Καρατζά) η οποία αποτελεί πυξίδα για τα επόμενα 30 χρόνια. Αν μάλιστα αξιολογηθούν ορθά τα δεδομένα τα οποία θα προκύψουν από την μελλοντική λειτουργία του Διοικητηρίου, τότε οι συνθήκες κυκλοφορίας της πόλης θα βελτιωθεί μια που η Δημόσια Διοίκηση ασκείται σήμερα σε 36 διαφορετικά σημεία μέσα στον ιστό της πόλης. Το μόνο που απομένει είναι να κατασκευασθούν νέοι χώροι στάθμευσης, διότι ο κυκλοφορικός φόρτος λογίζεται και η σταθμευμένη αυτοκινητοπαρουσία ένθεν και κείθεν των οδών και μειώνεται η λειτουργική τους διατομή. Αυτή πρέπει να είναι και η ύψιστη προτεραιότητα. Ένα ι.χ. για να σταθμεύσει στα άκρα του δρόμου χρειάζεται από 4,5m - 5,5m μαζί με τις μανούβρες στάθμευσης που θα κάνει. Όταν στην πόλη προστεθούν χίλια νέα ι.χ. θα χρειασθούν 4.500 - 5.500 μέτρα αν έχουμε ταυτόχρονη ζήτηση στάθμευσης στο κέντρο της πόλης. Δεδομένου ότι τέθηκαν σε κυκλοφορία χιλιάδες νέα ι.χ. αντιλαμβάνεται ο καθένας γιατί σταθμεύουν σήμερα παντού.

Η κακή συμπεριφορά των οδηγών σε ζητήματα κυκλοφορίας και στάθμευσης είναι αποτέλεσμα των κακών συνθηκών κυκλοφορίας και στάθμευσης. Αυτό αποδείχθηκε και από την λειτουργία του υπόγειου σταθμού αυτοκινήτων του Δημαρχείου, ο οποίος καταγράφει συχνά πληρότητα σε ώρες αιχμής πράγμα που σημαίνει ότι, όταν οι αρμόδιοι δίνουν λύσεις, οι χρήστες δεν έχουν λόγους να παρανομούν.

Σ' όλον τον κόσμο σήμερα, τα αυτοκίνητα απομακρύνονται από τα κέντρα των πόλεων με κατάλληλες υποδομές και εκτεταμένες πεζοδρομήσεις. Είναι άξιο απορίας, πως στη Βέροια επιλέγεται από το Δήμο Βέροιας το αντίθετο.

Η αμφιδρόμηση της Μητροπόλεως ισοδυναμεί περίπου με την κατάργηση του πεζοδρομημένου εμπορικού κέντρου της πόλης.

Οι ανάγκες της πόλης σήμερα είναι τέτοιες που δεν θα πρέπει να τεθούν εκποδών οι πεζοί από το κέντρο και τη θέση τους να καταλάβουν τα αυτοκίνητα. Όταν διερευνούνται προτάσεις - λύσεις για το κυκλοφοριακό της πόλης ομοτράπεζοι στον προβληματισμό, θα πρέπει να είναι οι επιστημονικοί φορείς, η Τροχαία, τα Αστικά, τα Ταξί και οι μεταφορείς.

Σε ότι αφορά την απόφαση του Δήμου Βέροιας για την αναμόρφωση της πλατείας Ωρολογίου, η οποία συναρτάται στενά με την αμφιδρόμηση της οδού Μητροπόλεως, θεωρούμε ότι πρόκειται για λαθεμένη επιλογή και επικίνδυνη για το κυκλοφοριακό της πόλης.

Από την μελέτη που συντάχθηκε για λογαριασμό του Δήμου Βέροιας και παραδόθηκε τον Ιούλιο του 2004 προκύπτουν τα ακόλουθα:

1. " Η Ακροπόλεως λειτουργεί ως εσωτερική περιφερειακή για το κέντρο της πόλης και κατά συνέπεια επωμίζεται ένα μεγάλο ποσοστό οχημάτων. "

Πράγματι έτσι αποτυπώνεται σήμερα η πραγματικότητα και έτσι πρέπει να παραμείνει, σε αυτό συντελεί η μονοδρόμηση αφού αποθαρρύνει τους οδηγούς να επιλέξουν την είσοδο στο κέντρο.

2. " Η Μητροπόλεως, που αποτελεί το βασικό οδικό άξονα και διασχίζει το ιστορικό κέντρο της πόλης, εμφανίζει φαινόμενα κυκλοφοριακής συμφόρησης και γι' αυτό το λόγο κρίνεται σκόπιμη η διερεύνηση των εναλλακτικών εκείνων που θα οδηγήσουν σε μείωση της κυκλοφορίας στο συγκεκριμένο άξονα. "

3. " Ο κορεσμός της 1κεντρικής οδού1 της πόλης οδηγεί σε περιβαλλοντική και αισθητική υποβάθμιση της ευρύτερης περιοχής."

Αποτελεί άραγε λύση στα παραπάνω προβλήματα η προτεινόμενη αμφιδρόμηση της Μητροπόλεως ή θα επιδεινώσει ακόμη περισσότερο την κατάσταση.

Από την μελέτη προτείνονται επίσης τα ακόλουθα δύο σενάρια κυκλοφοριακών ρυθμίσεων:

" 1ο ΣΕΝΑΡΙΟ , Στόχος:

Δημιουργία ενός περιβάλλοντος ήπιας κυκλοφορίας, που θα αποτρέπει χρήση του Ι.Χ. στο κέντρο και αποφόρτιση της οδού Μητροπόλεως, ώστε να ξεφύγει τα όρια κορεσμού....."

" 2ο ΣΕΝΑΡΙΟ , Στόχος:

Αποφόρτιση της οδού Μητροπόλεως με τη μονοδρόμηση της Βενιζέλου και την ενίσχυση των Δ.Σ. ....."

Συνεχίζοντας η μελέτη αιτιολογεί την απόπειρα αμφιδρόμησης από το γεγονός ότι κανένα από τα παραπάνω δύο σενάρια δεν υλοποιήθηκε και εξετάζει την περίπτωση της αμφιδρόμησης σε συνδυασμό με το "αίτημα της παρούσας Δημοτικής Αρχής",για αναμόρφωση της πλατείας Ωρολογίου, και καταλήγει :

" Η Μητροπόλεως με την αμφιδρόμησή της διατηρείται σε επίπεδα κορεσμού."

" Το δίκτυο διατηρείται σε ισορροπία."

Η άποψή μας είναι ότι η μελέτη καταλήγει σε αυτό το συμπέρασμα όχι από ορθή εκτίμηση των στοιχείων, αλλά από φιλότιμη προσπάθεια να υποστηρίξει επικείμενη αμφιδρόμηση της Μητροπόλεως.

Μια άλλη πολλή σημαντική παράμετρος είναι η περαιτέρω ανάδειξη του μοναδικού αρχαίου Ρωμαϊκού δρόμου της πόλης μας και όχι η κατάχωσή του όπως κάκιστα αποφάσισε το Κ.Α.Σ. αναιρώντας στην πράξη το ρόλο του έναντι της ιστορίας και του πολιτισμού μας.

Σας καλούμε έστω και την ύστατη στιγμή να δώσετε μια ευκαιρία στην πόλη προκειμένου να δοθεί η δυνατότητα,για να αντιμετωπιστεί το ζήτημα που έχει ανακύψει.

Με τιμή για το Δ.Σ.
Ο πρόεδρος
ΑΓΓΕΛΟΣ ΝΤΑΝΟΣ
Η γραμματέας
ΒΑΣΩ ΜΠΟΝΑΝΟΥ

ΑΜΦΙΔΡΟΜΗΣΗ "ΕΔΩ ΚΑΙ ΤΩΡΑ"

Ξηλώθηκαν χθες παρτέρια της οδού Μητροπόλεως

✓ *ΜΕ ΖΟΥΡΝΑΔΕΣ (!) Η ΚΙΝΗΣΗ ΠΟΛΙΤΩΝ "ΠΕΝΘΗΣΕ" ΤΟ ΞΗΛΩΜΑ ΤΟΥ ΑΡΧΑΙΟΥ ΔΡΟΜΟΥ*

Ξεκίνησαν οι εργασίες προετοιμασίας για την αμφιδρόμηση της οδού Μητροπόλεως. Οι κυβόλιθοι, τα παρτέρια και τα δέντρα των πεζοδρομίων που θα στενέψουν για τις ανάγκες της αμφιδρόμησης, στα σημεία που προβλέπονται από τη μελέτη, ξηλώθηκαν ήδη χθες το πρωί από συνεργεία του Δήμου Βέροιας.

Παράλληλα με τις πρώτες εργασίες, από τις 9.00 μέχρι τις 11.00 το πρωί, μέλη της Κίνησης Πολιτών 2005, σε ένδειξη διαμαρτυρίας, διαδήλωσαν επί των σημείων όπου θα καταχωθούν τα κομμάτια του Ρωμαϊκού δρόμου μοιράζοντας φυλλάδια στους περαστικούς και εκφράζοντας την αντίθεσή τους με τραγούδια και μοιρολόγια για το "θάψιμο" του αρχαίου δρόμου αλλά και με... ορχήστρα από ζουρνά, νταούλι και ακορντεόν, ενώ κάποια στιγμή απειλήθηκε μικρό επεισόδιο που εκτονώθηκε με την παρέμβαση των ψυχραιμοτέρων.

Με την παρουσία αστυνομικών, η Κίνηση ζήτησε να εφαρμόσει ο Δήμος όλα τα απαραίτητα μέτρα προστασίας κατά τη διάρκεια των εργασιών επί της οδού και των πεζοδρομίων, για την ασφάλεια των διερχομένων, ενώ σύμφωνα με πληροφορίες κατατέθηκε από μέλος της Κίνησης, προσφυγή στο Συμβούλιο της Επικρατείας, κατά της απόφασης του υφυπουργού Πολιτισμού κ. Τατούλη για κατάχωση του "μνημείου" και αμφιδρόμηση της οδού , η οποία θα επιδοθεί σήμερα και στο Δήμο. Χθες δόθηκε επίσης στη δημοσιότητα επιστολή του Συλλόγου Επιστημόνων Μηχανικών Ν. Ημαθίας οι οποίοι παίρνουν θέση κατά της αμφιδρόμησης εξηγώντας τους λόγους της αντίθεσής τους (βλ. Διπλανή στήλη).

ΚΑΙ ΔΙΚΑΣΤΙΚΗ ΠΡΟΣΦΥΓΗ

Εν τω μεταξύ, ο Βεροιώτης Δρ της Ιστορίας Πέτρος Ι. Λιόλιος, με επιστολή του στον τοπικό Τύπο αφού εκφράζει την αντίθεσή του στην αμφιδρόμηση της οδού Μητροπόλεως και στην κατάχωση του αρχαίου δρόμου, δηλώνει ότι αποφάσισε να ζητήσει την συνδρομή της Δικαιοσύνης. Αναφέρει στην επιστολή του:

"Κύριε Διευθυντά,

Ένας πολιτικός του μεσοπολέμου, έλεγε ότι αν θέλεις να καταστρέψεις τον ιστό μιας πόλης, τότε κατέστρεψε το ιστορικό της κέντρο. Αυτές οι σκέψεις κυρίεψαν το μυαλό μου όταν πριν μερικές μέρες ξανάρθα στη Βέροια στην πόλη που γεννήθηκα και μεγάλωσα, στην πρόοδο της οποίας προσπάθησα να συμβάλλω για τριάντα περίπου χρόνια και άκουσα ότι επίκειται η αμφιδρόμηση της οδού Μητροπόλεως και η κατάχωση του Αρχαίου Δρόμου.

Όταν έμαθα ότι η πρωτοβουλία για την αμφιδρόμηση ανήκει στο Δήμαρχο και όχι σε κάποιο εμπορικό ή οικονομικό φορέα, όπου συντεχνιακά συμφέροντα θα μπορούσαν να δικαιολογήσουν κάτι τέτοιο, με κατέλαβε θλίψη. Η θλίψη ήταν το κυρίαρχο συναίσθημα, προβλέποντας την τραγωδία που πρόκειται να ακολουθήσει αυτό το πρώτο βήμα. Τι άραγε μπορεί να εμποδίσει αυτόν που αποφασίζει να καταστρέψει την Αρχαία Οδό να κάνει το ίδιο για τα αρχοντικά της πόλης ή την εβραϊκή συνοικία (στο όνομα της "λαϊκής ενταλής" που μαθαίνω ότι χρησιμοποιεί ως επιχείρημα), θεωρώντας ως πολιτική εντολή τα αριθμητικά κομματικά τεχνάσματα, τούτη την περίοδο της διευρυμένης πολιτικής απαξίας;

Ευκολότερη επιλογή θα μπορούσε να είναι η αδιαφορία μου και η ασφαλής στάση του θεατή, που όμως ευνουχίζει σταδιακά κάθε συλλογική αντίδραση, στάση την οποία εκμεταλλεύονται οι θρασείς, οι μαστροποί και οι δικτάτορες.

Οι παραπάνω σκέψεις πυροδότησαν την αγανάκτηση και την ευθύνη του επιστήμονα ιστορικού αλλά και του εραστού της πόλης που περηφανεύεται για την καταγωγή του.

Αισθάνομαι την ατομική ευθύνη να αποτρέψω έναν ακόμα βιασμό της ιστορίας τούτης της μικρής επαρχιακής πόλης που συρρικνώνεται από το κομματικό παιχνίδι, την έλλειψη οραμάτων και την αδυναμία προσαρμογής του οικονομικού και κοινωνικού της δυναμικού στις νέες συνθήκες παγκοσμιότητας. Η κοινωνία όμως που πολλές φορές καταδικάζουμε, επιβιώνει με θεσμούς που εγγυώνται την ισορροπία της ατομικής αυθαιρεσίας. Αποφάσισα να ζητήσω τη συνδρομή της Δικαιοσύνης όχι μόνο για να σταματήσει το ατόπημα και να ορίσει την δίκαιη λύση αλλά και να διδάξει με την ορθή απόφασή της, το παν μέτρον άριστον, σε αυτούς που αδυνατούν να αντιληφθούν τα όρια μεταξύ λαϊκής εντολής και αυθαιρεσίας, που προσαρμόζουν τους θεσμούς στην δική τους ασθενή αντιληπτική ικανότητα περί χρησίμου, χάνοντας και την ελάχιστη αίσθηση ταπεινότητας και σεβασμού του θεσμού που υπηρετούν.

Ο συγκεκριμένος άνθρωπος μου είναι εντελώς αδιάφορος, παίρνει όμως πρωτοβουλίες για ζητήματα τα οποία πρόκειται να καταδικάσουν ολόκληρη την πόλη. Αν θεωρεί ότι ακόμη απολαμβάνει την λαϊκή εντολή που επικαλείται, ας κάνει δημοψήφισμα, θέτοντας στην κρίση των πολιτών του την απόφασή του. Αν τούτη η κρίση είναι υπέρ αυτού, δεσμεύομαι ότι θα του το αναγνωρίσω δημόσια, ζητώντας του συγγνώμη, σε αντίθετη περίπτωση, οφείλει να παραιτηθεί, αυτή είναι η δικαιοσύνη της δημοκρατίας που επικαλείται.

Μέχρι να συμβεί όμως αυτό, αισθάνομαι την ευθύνη να αντιδράσω με όποια ένδικα μέσα έχω στα χέρια μου ώστε να εμποδίσω την απαρχή ασχημιών που έπονται.

Πέτρος Ι. Λιόλιος"







ΣΗΜΕΡΑ ΤΡΙΤΗ

Ο Νίκος Πορτοκάλογλου παρουσιάζει το βιβλίο του στη Βέροια





Σήμερα Τρίτη 22 Μαρτίου 2005, ώρα 8:00 το βράδυ, στη Βέροια στο cafe bar ΑΥΛΗ Κάμελοτ, ο Νίκος Πορτοκάλογλου παρουσιάζει το βιβλίο του "Εδώ είναι το ταξίδι", εκδόσεις ΙΑΝΟΣ. Για το βιβλίο θα μιλήσει ο βεροιώτης μουσικός Κώστας Γεωργίου. Θα πλαισιώσουν μουσικά την εκδήλωση ο Κώστας Μπραβάκης με την παρέα του.

Την εκδήλωση διοργανώνει η Δημόσια Κεντρική Βιβλιοθήκη της Βέροιας.

Όλοι οι στίχοι του τραγουδοποιού, που έχουν γραφτεί από το 1976 μέχρι σήμερα, αλλά και κείμενα, συνεντεύξεις και φωτογραφίες που μας θυμίζουν όλο αυτό το "ταξίδι" του. Ο Νίκος Πορτοκάλογλου σημειώνει στην εισαγωγή του βιβλίου: "Ελπίζω διαβάζοντας αυτούς τους στίχους να μη σας λείψει η μουσική - ν' αντέξουν δηλαδή τη μοναξιά τους - μα αν σας λείψει σιγομουρμουρίστε την.

Αν πάλι δεν τη θυμάστε, βάλτε μια καινούρια, δική σας. Καλή ανάγνωση".

Το βιβλίο "Εδώ είναι το ταξίδι" κυκλοφορεί σε δύο εκδόσεις, μια απλή και μια συλλεκτική (σε 1.000 αντίτυπα αριθμημένα και υπογεγραμμένα από τον καλλιτέχνη, σε χαρτί corolla ivory 100gr, πανόδετο και με κουβερτούρα). Σελίδες:440, Συλλεκτική έκδοση: 40,00ευρώ - Απλή έκδοση: 22,00 ευρώ

Επιμέλεια: Ασπα Χασιώτη, Σχεδιασμός έκδοσης: Πέτρος Παράσχης.

Το βιβλίο ανήκει στη σειρά "Ιανός ο Μελωδός". Στην ίδια σειρά κυκλοφορούν "Ο έρωτας στην Κρήτη είναι μελαγχολικός" του Λουδοβίκου των Ανωγείων, "Η Σούμα" του Διονύση Σαββόπουλου, τα "100 ανέκδοτα τραγούδια" του Λευτέρη Παπαδόπουλου και "Τα λόγια του χωρέσανε", του Σταμάτη Κραουνάκη.

Ο Νίκος Πορτοκάλογλου γεννήθηκε στο Βόλο το 1957 και μεγάλωσε στη Νέα Σμύρνη. Έκανε έξι δίσκους με τους Φατμέ και οκτώ δίσκους μόνος του. Έχει συνεργαστεί με πολλούς τραγουδιστές και τραγουδοποιούς και έχει κάνει συναυλίες σε όλη την Ελλάδα. Σήμερα ζει στο Χαλάνδρι με τη γυναίκα του και τα δύο παιδιά του.

Με την ευγενική υποστήριξη των:
Μετρό Collection - Νίκος Ορδουλίδης,
Οπτικά Φάκοι Επαφής - Πολυτίμη Γ. Δημοπούλου,
ΜΠΟΥΤΑΡΗΣ Οινοποιητική.

ΣΗΜΕΡΑ

Παρουσιάζεται το βιβλίο του Ζήση Παπαδημητρίου "Ο Ευρωπαϊκός ρατσισμός"

ΣΤΑ ΙΔΙΩΤΙΚΑ ΕΚΠΑΙΔΕΥΤΗΡΙΑ ΒΕΡΟΙΑΣ

Σήμερα Τρίτη 22 Μαρτίου στις 12.00 το μεσημέρι θα γίνει στα Ιδιωτικά Εκπαιδευτήρια Βέροιας παρουσίαση του βιβλίου "Ο Ευρωπαϊκός Ρατσισμός" (εκδόσεις Ελληνικά Γράμματα) του καθηγητή πανεπιστημίου κ.Ζήση Δ. Παπαδημητρίου.

Την παρουσίαση θα κάνουν οι μαθητές των Εκπαιδευτηρίων Βέροιας :

Ζωή Φίτσιου
Μάγδα Καραμούσα
Γιάννης Μουρατίδης
Ηρώ Φωστηροπούλου
Σπύρος Δεληχρήστος
Γιώτα Χατζόγλου

Μετά την παρουσίαση θα ακολουθήσει συζήτηση με το συγγραφέα.

Η είσοδος είναι ελεύθερη για όλους.



Η Καθαρά Δευτέρα των παιδιών της Ευξείνου Λέσχης Βέροιας



Την Καθαρή Δευτέρα στο Κομνήνιο Ημαθίας μικροί και μεγάλοι μέλη της Ευξείνου Λέσχης Βέροιας χάρηκαν το πέταγμα του παραδοσιακού χαρταετού που είχαν κατασκευάσει οι ίδιοι την προηγούμενη Κυριακή 6 Μαρτίου στο Εντευκτήριο της Λέσχης.

Η μεγάλη παρέα διασκέδασε έως αργά το απόγευμα χορεύοντας, παίζοντας ομαδικά παραδοσιακά παιχνίδια και τρώγοντας νηστίσιμα εδέσματα.

ΠΡΟΣΚΛΗΣΗ

Το Τμήμα Νέων του Συλλόγου Βλάχων Βέροιας προσκαλεί τη νεολαία και όσους αισθάνονται νέοι στο παραδοσιακό γλέντι νεολαίας, που θα γίνει στο παραδοσιακό γλέντι νεολαίας, που θα γίνει την Πέμπτη 24 Μαρτίου 2005 και ώρα 21.30 στο "ΑΡΧΟΝΤΙΚΟ", Ιεραρχών 7, πίσω από τη Μητρόπολη της Βέροιας. Τιμή πρόσκλησης εφτά (7) ευρώ.

Όσοι ενδιαφέρονται για προσκλήσεις παρακαλούνται να απευθυνθούν στα τηλέφωνα: τηλ. 6972873576-6973797517

Εκδρομή - ξενάγηση στη Βεργίνα με την Περιηγητική Λέσχη Βέροιας

✓ Πρόγραμμα εκδηλώσεων



Εκδρομή στη Βεργίνα και τα Παλατίτσια διοργανώνει την Κυριακή 27 Μαρτίου η Περιηγητική Λέσχη Βέροια.

Ώρα αναχώρησης από Πλατείες Ωρολογίου και Ελιάς στις 8.30 το πρωί.

Εκκλησιασμός στο ναό Αγίου Φωτίου Βεργίνας.

10.30 έως 11.00 π.μ. καφέ στη Βεργίνα.

Ξενάγηση: Αρχαιότητες Βεργίνας *Τάφοι-Ανάκτορα-Τόπος δολοφονίας Φιλίππου).

Μετά το πέρας της ξενάγησης θα ακολουθήσει γεύμα στ' Αστέρια (ταβέρνα) Παλατιτσίων.

Μετά το γεύμα επιστροφή στη Βέροια.

Θα ακολουθήσουν κι άλλες εκδρομές και εκδηλώσεις σύμφωνα με το παρακάτω πρόγραμμα

ΜΑΡΤΙΟΣ
27-3-05 Ημερήσια εκδρομή Βεργίνα-Παλατίτσια
ΑΠΡΙΛΙΟΣ
8-4-405 Παρασκευή απόγευμα Αγία Κυριακή (Δ' Χαιρετισμοί)
Πάσχα 29, 30 Απριλίου και 1, 2 Μαΐου Σαμοθράκη
15-5-05 Κιόσκι Ψαράδων
29-5-05 Ημερήσια εκδρομή στο Πόζαρ Αριδαίας
ΙΟΥΝΙΟΣ
17, 18, 19, 20, 21 Δυτική Πελοπόννησος
ΣΕΠΤΕΜΒΡΙΟΣ
18-9-05 Συνεστίαση στην πόλη μας
ΟΚΤΩΒΡΙΟΣ
7,8-9-05 Οχρίδα - Στρούγκα - Σκόπια
ΝΟΕΜΒΡΙΟΣ
4,5,6/11-05 Αθήνα
20-11-05 Συνεστίαση στην πόλη μας
ΔΕΚΕΜΒΡΙΟΣ
11-12-05 Συνεστίαση στην πόλη μας
ΙΑΝΟΥΑΡΙΟΣ 2006
15-1-06 Κόψιμο Βασιλόπιτας σε κέντρο της πόλης μας

ΑΝΑΚΟΙΝΩΣΗ

Το Δ.Σ. της Πανελλήνιας Ένωσης Αγωνιστών Εθνικής Αντίστασης (ΠΕΑΕΑ) Βέροιας ανακοινώνει ότι στις **26-3-2005** πραγματοποιεί την ετήσια συνεστίασή της και καλεί τα μέλη, τους φίλους και συναγωνιστές της Ε.Α. να πάρουν μαζικά μέρος στην εκδήλωση που θα γίνει στο Κέντρο "Γκαντίδη" στις 8.30 μ.μ.

Στις 8 μ.μ. θα υπάρχει λεωφορείο στην Πλατεία Ωρολογίου για τη μεταφορά μας και την επιστροφή από το Κέντρο.

Θα κυκλοφορήσει εκείνη τη βραδιά λαχειοφόρος αγορά με πλούσια δώρα προσφορά των καταστημάτων της πόλης μας, τους οποίους ευχαριστούμε θερμά.

Για το Δ.Σ.
Ο Πρόεδρος
Γαβριηλίδης Γιάννης

ΣΗΜΕΡΑ ΤΡΙΤΗ 22 ΜΑΡΤΙΟΥ

Ομιλία στο ΚΑΠΗ Βέροιας για την περίοδο σύνταξης, χηρείας, μοναξιάς

Το Ν.Π. ΚΑΠΗ Δήμου Βέροιας διοργανώνει ομιλία με θέμα: "Τρίτη Ηλικία. Περίοδος Συνταξιοδότησης Χηρείας - Μοναξιάς" με ομιλήτρια την Κα Στεργίου Αλεξία, ψυχολόγο.

Η ομιλία θα πραγματοποιηθεί σήμερα Τρίτη 22 Μαρτίου και ώρα 5:30 μ.μ. στην αίθουσα ψυχαγωγίας του Κεντρικού Κ.Α.Π.Η. (Αριστοτέλους 3).

ΤΗΝ ΤΡΙΤΗ 22 ΜΑΡΤΙΟΥ ΣΤΟ ΛΥΚΕΙΟ ΜΕΛΙΚΗΣ

Ομιλία για την διατροφή και την ανάπτυξη των εφήβων

Την Τρίτη 22 Μαρτίου στις 12:30 μ.μ. θα πραγματοποιηθεί στο αμφιθέατρο του Ενιαίου Λυκείου Μελίκης διάλεξη-συζήτηση με τη βοήθεια οπτικοακουστικών μέσων, με θέμα: "Διατροφή και ανάπτυξη εφήβων".

Εισηγήτρια θα είναι η κ. Πατσαρίκα Βίβιαν, κλινική Διαιτολόγος-Διατροφολόγος, απόφοιτος του Χαροκοπείου Πανεπιστημίου Αθηνών, η οποία διδάσκει το μάθημα της οικιακής οικονομίας στο Γυμνάσιο Μελίκης.

Κίνηση πολιτών 2005

Για την ποιότητα ζωής στη Βέροια



ΚΑΛΕΣΜΑ ΣΥΓΚΕΝΤΡΩΣΗΣ ΣΤΗΝ ΕΛΙΑ ΤΕΤΑΡΤΗ 23 ΜΑΡΤΙΟΥ

- **Το κέντρο μιας πόλης ανήκει στους ανθρώπους και όχι στα αυτοκίνητα**
- **Η αμφιδρόμηση της Μητροπόλεως δεν εξυπηρετεί ούτε τους ανθρώπους αλλά ούτε και τα αυτοκίνητα.**
- **Θα προκαλέσει χάος στην κυκλοφορία, αναστάτωση στην αγορά, υποβάθμιση της ποιότητας ζωής των πολιτών άσκοπη δαπάνη χρημάτων των δημοτών.**
- **Καλούμε τους πολίτες της Βέροιας σε ανοιχτή συζήτηση την Τετάρτη 23 Μαρτίου, στις 8:30 το βράδυ, στο κέντρο Ελιά για να αντιδράσουμε στα σχέδια υποβάθμισης της πόλης και της ζωής μας για να αποτρέψουμε την αμφιδρόμηση της Μητροπόλεως.**

Πολίτες της Βέροιας

Αποτελέσματα των εκλογών για νέο Δ.Σ. στον Οδοντιατρικό Σύλλογο Ημαθίας

Πραγματοποιήθηκαν την Κυριακή 20 Μαρτίου 2005 και από ώρα 10.00 π.μ. έως 13.30 μ.μ. στα γραφεία του Ο.Σ.Η. οι εκλογές για την ανάδειξη νέου Διοικητικού Συμβουλίου Εξελεγκτικής Επιτροπής και εκπροσώπων στην Γ.Σ. της Ε.Ο.Ο. Οι εκλογές διεξήχθησαν με πλήρη τάξη, ηρεμία και συνδικαλιστική ευθύνη. Το ποσοστό συμμετοχής στην ψηφοφορία ανήλθε στο 76% των εγγεγραμμένων μελών.

Μετά την καταμέτρηση των ψηφοδελτίων από την Πρόεδρο και τα μέλη της Εφορευτικής Επιτροπής και από τον εκπρόσωπο της Περιφέρειας τα αποτελέσματα κατά σειρά επιτυχίας έχουν ως εξής:

Για το Διοικητικό Συμβούλιο
1.Καραγιαννόπουλος Ιωάννης
2.Παπαδόπουλος Δημοσθένης
3.Χαριλάου Χαρίλαος
4.Ποτουρίδου Ειρήνη
5.Αρίζος Στέργιος
6.Ξενιτόπουλος Νικόλαος
7.Κωτσόπουλος Στέργιος

Για την εξελεγκτική επιτροπή
1.Αθανασιάδης Λεωνίδας
2.Ντάρας Αγαμέμνων
3.Σαλιάγκα Χρυσούλα

Εκπρόσωποι του Ο.Σ.Η. στην Γ.Σ. της Ε.Ο.Ο.
1.Αθανασιάδης Νικόλαος
2.Μαυρογιώργος Δημήτριος

Το Διοικητικό Συμβούλιο κατόπιν προσκλήσεως του πλειοψηφίσαντος κ. Ιωάννη Καραγιαννόπουλου θα συνέλθει, βάσει της νομοθεσίας εντός δέκα ημερών για την κατανομή των αξιωμάτων.

Ρεσιτάλ πιάνου του Πάνου Τροχόπουλου απόψε στο Κρατικό Ωδείο Θεσ/νίκης

✓ *Στις 14 Απριλίου στο Κρεμλίνο της Μόσχας*



Ρεσιτάλ πιάνου στην αίθουσα εκδηλώσεων του Κρατικού Ωδείου Θεσ/νίκης θα δώσει σήμερα στις 8.30 το βράδυ ο Βεροιώτης πιανίστας Πάνος Τροχόπουλος. Το ίδιο ρεσιτάλ θα παρουσιάσει και στις 14 Απριλίου στο Κρεμλίνο στη Μόσχα. Το πρόγραμμα περιλαμβάνει έργα Chopin: Τέσσερις μαζούρκες, έργο 30, Rachmaninov/Volodos: Andante από τη σονάτα για βιολοντσέλο και πιάνο, Liszt/Horowitz: Ουγγρική ραψωδία nr. 15 "Rakoczy March", Mozart/Volodos: Τουρκικό εμβατήριο και Schumann: Παιδικές σκηνές, έργο 15

Ο Βεροιώτης πιανίστας γεννήθηκε στις 14/11/1982 σε οικογένεια επιστημόνων. Πήρε τα πρώτα μαθήματα πιάνου από τον πατέρα του, ενώ στη συνέχεια υπήρξε μαθητής του μαέστρου και πιανίστα Γεωργίου Θυμή. Τον Ιούνιο του 2000 αποφοίτησε από το Σύγχρονο Ωδείο Θεσσαλονίκης (Άριστα με πρώτο βραβείο παμψηφεί και ειδική τιμητική διάκριση, τάξη Π. Δημητριάδη). Ήδη πριν κλείσει τα 18 ήταν μαθητής του διάσημου Ρώσου πιανίστα Nikolai Petrov στο κρατικό Ωδείο της Μόσχας "Tchaikovsky", και του είχε απονεμηθεί ειδικό βραβείο από την Παρισινή Ακαδημία Τεχνών "Societe d' encouragement au Progress" για την εκτέλεση της σονάτας του Liszt, B minor . Έχοντας αποκτήσει ένα απεριόριστο ρεπερτόριο, εμφανίζεται σε πολλές χώρες, όπως Ιταλία, Γερμανία, Αυστρία, Ρουμανία και ΗΠΑ τόσο σε ρεσιτάλ, όσο και σαν σολίστας με ορχήστρες. Μερικοί από τους μαέστρους με τους οποίους έχει συνεργαστεί, είναι οι: Murad Annamamedov, Tomasz Bugaj, Ovidiu Balan. και Octav Calleya. Επίσης έχει συμμετάσχει σε mastercl asses με διάσημους πιανίστες, όπως οι; Jerome Rose, Bernard Ringeissen. Jeffey Siegel και Victor Rosenbaum. Οι ορχηστρικές του εμφανίσεις γι' αυτήν την περίοδο περιλαμβάνουντο 2 κοντσέρτο του Brahms με την Φιλαρμονική της πόλης Bacau. Τον Φεβρουάριο του 2005 ηχογράφησε ένα CD για την εταιρία "Camio classics" με την Φιλαρμονική ορχήστρα της πόλης Minsk και υπό τη διεύθυνση του Marius Stravinsky, που περιλαμβάνει το έργο του Rachmaninov "Rhapsody on a theme by Paganini", καθώς και την πρώτη παγκόσμια εκτέλεση του κοντσέρτου για πιάνο του Pavel Patas, ενώ είναι υπότροφος του ΙΚΥ.

Σειρά ομιλιών, συναντήσεων και δράσεων στο ΚΗΦΗ του Δήμου Βέροιας

Συνεχίζονται με επιτυχία οι δραστηριότητες του Κέντρου Ημερήσιας Φροντίδας Ηλικιωμένων (ΚΗΦΗ) της Δημοτικής Επιχείρησης Πολιτισμού Βέροιας στις οποίες ανταποκρίνονται θετικά οι άνθρωποι της Τρίτης ηλικίας.

Δράσεις του ΚΗΦΗ

Από την ψυχολόγο του ΚΕΣΥΥ της ΔΕΠ κ. Αν. Παρασλή οργανώθηκε σειρά ομαδικών συναντήσεων, από την αρχή της χρονιάς, με θεματικές ενότητες, που κάθε μία προσεγγίζει καταστάσεις που βιώνουν τα μέλη του ΚΗΦΗ στην καθημερινότητά τους. Τα θέματα που αναπτύχθηκαν μέχρι τώρα, ήταν. "Οι σχέσεις με τα παιδιά και τους συγγενείς". "Ψυχοσωματικά συμπτώματα άγχους" (25-1). "Ασκήσεις αναπνοής (διαχείριση άγχους) (1-2), "Μνήμη (ασκήσεις τόνωσης και άσκησης της μνήμης" (24-2), "Διαχείριση συναισθημάτων και θλίψης" (10-3), "Διαχείριση θυμού" (17-3).

Επίσης, η κ. Μαρασλή, οργάνωσε ατομικές συναντήσεις με μέλη του ΚΗΦΗ, στις οποίες, κατά περίπτωση, ασχολήθηκε με την επίλυση προσωπικών ζητημάτων και με την ψυχολογική υποστήριξή τους.

Οι εργαζόμενοι στο ΚΗΦΗ, είναι οι αρωγοί στην προσπάθεια που καθημερινά καταβάλλεται, με ουσιαστική παροχή συντονισμού του έργου που συντελείται και σειρά απαιτούμενων υπηρεσιών.

ΑΠΟ ΤΗ ΝΟΜΑΡΧΙΑΚΗ ΑΥΤΟΔΙΟΙΚΗΣΗ ΗΜΑΘΙΑΣ

Επίσημος εορτασμός για την 25η Μαρτίου

Το πρόγραμμα εορτασμού της Εθνικής Επετείου της 25ης Μαρτίου ανακοίνωσε το Τμήμα της Διεύθυνσης Πολιτισμού της Νομαρχιακής Αυτοδιοίκησης Ημαθίας.

Την Πέμπτη και την Παρασκευή (24 και 25 Μαρτίου) διοργανώνονται οι παρακάτω εκδηλώσεις:

Γενικός σημαιοστολισμός από της ογδόης πρωινής ώρας της 23ης μέχρι της δύσης του ηλίου της 25ης Μαρτίου 2005.

Φωταγώγηση όλων των Δημοσίων, Δημοτικών Καταστημάτων και των καταστημάτων Νομικών Προσώπων Δημοσίου Δικαίου και Τραπεζών κατά τις βραδινές ώρες της 24ης και 25ης Μαρτίου 2005.

Πέμπτη ώρα 18:00: 24-3-2005

Προσκύνημα μαθητών και μαθητριών σχολείων, προσκόπων και οδηγών στο ηρώο πεσόντων της πόλης, με επικεφαλείς δασκάλους, καθηγητές και βαθμοφόρους, όπου θα παραταχθεί και η Φιλαρμονική του Δήμου Βέροιας.

Παρασκευή: 25-3-2005

Χαιρετιστήριες βολές, με τη φροντίδα του Β' Σ. Στρατού, κατά την ανατολή και τη δύση του ηλίου, καθώς και κατά τη δοξολογία.

Ώρα 07:30: Θα σημάνουν χαρμόσυνα οι καμπάνες των εκκλησιών, ενώ η Στρατιωτική Μουσική του Β' Σ. Στρατού και η φιλαρμονική του Δήμου Βέροιας, θα περιέλθουν τους δρόμους της πόλης παιανίζοντας θριαμβευτικά θούρια και εμβατήρια.

Ώρα 08:00: Επίσημη έπαρση της Σημαίας

Ώρα 10:00: Παράταξη στρατιωτικού αγήματος και της Στρατιωτικής Μουσικής του Β' Σ. Στρατού καθώς και αντιπροσωπειών σχολείων, προσκόπων και οδηγών προ του Ιερού Ναού Αγ. Αντωνίου.

Ώρα 10:20: Πέρας προσέλευσης στον Ιερό Ναό Αγ. Αντωνίου των Αρχών

και του Λαού.

Ώρα 10:25: Πέρας προσέλευσης των επισήμων.

Ώρα 10:30: Επίσημη δοξολογία με τη χοροστασία του Σεβασμιωτάτου Μητροπολίτου Βεροίας, Ναούσης & Καμπανιάς κ. Παντελεήμονος.

Εκφώνηση, μέσα στον Ιερό Ναό, του πανηγυρικού της ημέρας από τον κο Νικόλαο Μποχώρη, δάσκαλο του 2ου Δημοτικού Σχολείου Βέροιας.

Ώρα 11.30: Επιμνημόσυνη δέηση στο ηρώο πεσόντων της πόλης και κατάθεση στεφάνων

Σιγή ενός λεπτού - Εθνικός Ύμνος

Ώρα 12.00: Παρέλαση προ των επισήμων και του Λαού

Ορίστηκαν οι Συντονιστές των Τομέων της Κ.Ο. του ΠΑΣΟΚ

✓ *Εθνικής Άμυνας και Εξωτερικών ο Μιχ. Χρυσοχοΐδης*



Με απόφαση του Προέδρου του ΠΑΣΟΚ, Γιώργου Α. Παπανδρέου, ορίστηκαν σήμερα οι συντονιστές και οι αναπληρωτές συντονιστές των Τομέων της Κοινοβουλευτικής Ομάδας του Κινήματος, ως ακολούθως:

Τομέας Μορφωτικών Υποθέσεων
ΣΥΝΤΟΝΙΣΤΗΣ: ΑΝΔΡΕΑΣ ΛΟΒΕΡΔΟΣ
ΑΝΑΠΛΗΡΩΤΡΙΑ: ΕΥΑΓΓΕΛΙΑ ΣΧΟΙΝΑΡΑΚΗ

Τομέας Εθνικής Άμυνας και Εξωτερικών Υποθέσεων
ΣΥΝΤΟΝΙΣΤΗΣ: ΜΙΧΑΛΗΣ ΧΡΥΣΟΧΟΙΔΗΣ
ΑΝΑΠΛΗΡΩΤΗΣ: ΓΙΑΝΝΗΣ ΜΑΓΚΡΙΩΤΗΣ

Τομέας Οικονομικών Υποθέσεων
ΣΥΝΤΟΝΙΣΤΗΣ: ΓΙΩΡΓΟΣ ΦΛΩΡΙΔΗΣ
ΑΝΑΠΛΗΡΩΤΗΣ:ΚΩΣΤΑΣ ΣΠΗΛΙΩΠΟΥΛΟΣ

Τομέας Κοινωνικών Υποθέσεων
ΣΥΝΤΟΝΙΣΤΡΙΑ: ΕΥΗ ΧΡΙΣΤΟΦΙΛΟΠΟΥΛΟΥ
ΑΝΑΠΛΗΡΩΤΡΙΑ: ΤΟΝΙΑ ΑΝΤΩΝΙΟΥ

Τομέας Δημόσιας Διοίκησης, Δημ. Τάξης και Δικαιοσύνης
ΣΥΝΤΟΝΙΣΤΗΣ: ΜΙΛΤΙΑΔΗΣ ΠΑΠΑΙΩΑΝΝΟΥ
ΑΝΑΠΛΗΡΩΤΗΣ: ΝΤΙΝΟΣ ΡΟΒΛΙΑΣ

Τομέας Παραγωγής και Εμπορίου
ΣΥΝΤΟΝΙΣΤΡΙΑ: ΡΟΔΟΥΛΑ ΖΗΣΗ
ΑΝΑΠΛΗΡΩΤΗΣ: ΧΡΗΣΤΟΣ ΠΡΩΤΟΠΑΠΑΣ

ΕΝΩΣΗ ΙΔΙΟΚΤΗΤΩΝ ΗΜΕΡΗΣΙΩΝ ΕΠΑΡΧΙΑΚΩΝ ΕΦΗΜΕΡΙΔΩΝ

ΥΠΟΣΤΗΡΙΖΕΙ ΤΗΝ ΑΔΙΑΦΑΝΕΙΑ Ο κ. ΝΑΚΟΣ

Με μια πρωτοφανή σε ύφος και περιεχόμενο δήλωσή του ο Υφυπουργός Εσωτερικών κ. Αθαν. Νάκος, επιμένει σε πρόσφατη δήλωσή του, σύμφωνα με την οποία για τις αναθέσεις έργων από τους Ο.Τ.Α. σε εργολάβους, δεν χρειάζεται δημοσιότητα, ούτε και δημοσιεύσεις των απαραίτητων διακηρύξεων στον Περιφερειακό Τύπο.

Η απόφαση αυτή του κ. Νάκου έρχεται σε πλήρη αντίθεση με διακηρυγμένες θέσεις της κυβέρνησης και επιτρέπει αδιαφανείς και ύποπτες δοσοληψίες στη διαδικασία ανάθεσης δημοτικών και κοινοτικών έργων.

Καταγγέλλουμε αυτή την απόφαση και ζητάμε από τον Υφυπουργό κ. Π. Παυλόπουλο να αποκαταστήσει τη νομιμότητα και από τον Πρωθυπουργό κ. Καραμανλή να συνετίσει τον Υφυπουργό του.

Το Δ.Σ. της
Ένωσης Ιδιοκτητών
Ημερησίων Επαρχιακών Εφημερίδων

Ανοιχτό Σχολείο. Ανοιχτοί Ορίζοντες.

Ιδιωτικό Γυμνάσιο & Λύκειο
Ι. ΣΑΦΑΡΙΚΑ - Ι. ΜΠΑΡΜΠΑΡΟΥΣΗ



Άρχισαν οι Εγγραφές για το σχολικό έτος 2005-06

Τα Ιδιωτικά Εκπαιδευτήρια Βέροιας πληροφορούν τους ενδιαφερόμενους ότι ξεκίνησαν να δέχονται αιτήσεις εγγραφών για την φοίτηση κατά το σχολικό έτος 2005 -2006 για μαθητές Α' τάξης Γυμνασίου και για μαθητές Α' τάξης Λυκείου.

Η καλύτερη επιλογή για το παιδί που τελειώνει το Δημοτικό
Η επιλογή της επιτυχίας για τον μαθητή που τελειώνει το Γυμνάσιο
Γιατί στο Ιδιωτικό τα πλεονεκτήματα είναι σημαντικά

Έχει την ευκαιρία να αποκτήσει έως και 2 πτυχία ξένων γλωσσών χωρίς εξωσχολικό φροντιστήριο.*

Παρακολουθεί Ενισχυτική Διδασκαλία* με επιπλέον ώρες (χωρίς έξτρα χρέωση) και έτσι δεν χρειάζεται εξωσχολικά φροντιστήρια που κοστίζουν στο ψηνό και κουράζουν τον μαθητή με τις μετακινήσεις.

Κάνει μάθημα με Καθηγητές υψηλού επιπέδου με φροντίδα και συνέπεια.

Έχει την δυνατότητα να αποκτήσει πιστοποίηση ECDL σε προγράμματα πληροφορικής.

Φοιτεί σε εξαιρετικό Σχολικό Περιβάλλον που εξασφαλίζει την ασφάλεια και ηρεμία του μαθητή και των γονιών.

Πληροφορίες τηλεφωνικά 2331 0 75490 -3
Παραλαβή αιτήσεων καθημερινά 14.00 - 16.00.

*ΑΔΕΙΑ ΛΕΙΤΟΥΡΓΙΑΣ ΦΡΟΝΤΙΣΤΗΡΙΑΚΩΝ ΜΑΘΗΜΑΤΩΝ (ΑΠΟΦΑΣΗ Δ/ΝΣΗΣ Β/ΘΜΙΑΣ ΕΚΠ/ΣΗΣ Ν.ΗΜΑΘΙΑΣ, Φ17.1/3015)

Εκδρομή της Περιηγητικής Λέσχης Βέροιας

Από το Δ.Σ. της Περιηγητικής Λέσχης Βέροιας ανακοινώνονται τα εξής:

Γνωρίζουμε στα μέλη, ότι άρχισαν οι δηλώσεις συμμετοχής για την τετραήμερη Πασχαλινή εκδρομή στη Σαμοθράκη που θα πραγματοποιηθεί στις 29 Απριλίου ημέρα Μ. Παρασκευή μέχρι τη Δευτέρα 2 Μαΐου, ημέρα επιστροφή. Θα κρατηθεί σειρά προτεραιότητας. Σας υπενθυμίζουμε ότι η συμμετοχή σας σε πολυήμερες εκδρομές οριστικοποιείται, γενικώς με την προκαταβολή του 30% των εξόδων τουλάχιστον 4 εβδομάδες πριν την αναχώρηση. Η προκαταβολή αυτή άλλωστε μας επιβάλλεται από τους ξενοδόχους, τους μεταφορείς κ.λ.π. Το κόστος της εκδρομής θα εξαρτηθεί από τη συμμετοχή σας.

Δηλώσεις συμμετοχής στο τηλέφωνο 25654 ή στα γραφεία της Λέσχης Πατριάρχου Ιωακείμ 2, κάθε μέρα από 6 με 8μ.μ. εκτός Σαββάτου και Κυριακής.

Το Δ.Σ.

Σωματείο Συν/χων ΙΚΑ Βέροιας και Περιχώρων

ΠΡΟΣΚΛΗΣΗ

Σας προσκαλούμε στην ετήσια απολογιστική συνέλευση του Σωματείου μας που θα γίνει στις 27-3-2005 ημέρα Κυριακή και ώρα 10.30π.μ. στην αίθουσα του εργατικού Κέντρου Βέροιας Ελευθερίας 8 με τα παρακάτω θέματα:

Α)Απολογισμός Δράσης έτους 2004

Β)Οικονομικός Απολογισμός

Γ)ερωτήσεις - απαντήσεις - τοποθετήσεις

Συνάδελφοι -σες η παρουσία σας κρίνεται απαραίτητη.

Ο πρόεδρος
Κουτσιούκης Γ.
Ο Γραμματέας
Δήμου Γ.

ΣΧΟΛΕΙΟ ΕΙΔΙΚΗΣ ΑΓΩΓΗΣ ΒΕΡΟΙΑΣ

ΕΥΧΑΡΙΣΤΙΕΣ

Οι μαθητές, οι μαθήτριες, το εκπαιδευτικό προσωπικό, οι γονείς και το Δ.Σ. του Συλλόγου Γονέων & Κηδεμόνων του Σχολείου Ειδικής Αγωγής Βέροιας ευχαριστούν θερμά την κ. Σιδηροπούλου Σοφία για τη δωρεά των 50 ευρώ στη μνήμη του συζύγου της Γεωργίου Σιδηρόπουλου.

ΕΛΛΗΝΙΚΗ ΔΗΜΟΚΡΑΤΙΑ
Β΄ Πε.Συ.Π. ΚΕΝΤΡΙΚΗΣ ΜΑΚΕΔΟΝΙΑΣ
ΓΕΝΙΚΟ ΝΟΣΟΚΟΜΕΙΟ ΒΕΡΟΙΑΣ

Βέροια 18-3-2005
Αριθ. Πρωτ. 2740

ΠΕΡΙΛΗΨΗ ΠΡΟΚΗΡΥΞΗΣ

Το Γενικό Νοσοκομείο Βέροιας, κατόπιν της 6/10-3-2005 (θέμα 9ο) Πράξης του Συμβουλίου Διοίκησης του προκηρύσσει πρόχειρο διαγωνισμό με ανοικτές διαδικασίες και σφραγισμένες προσφορές και με κριτήριο την χαμηλότερη τιμή, προϋπολογισμού **8.086,42 ευρώ** συμπεριλαμβανομένου του Φ.Π.Α., για την Προμήθεια Ειδών Υπόδησης για τις ανάγκες του Γ.Ν. Βέροιας και του Κ.Υ. Αλεξάνδρειας.

Ο διαγωνισμός θα διεξαχθεί στο Γ.Ν. Βέροιας **στις 7 Απριλίου 2005 ημέρα Πέμπτη και ώρα 11.30.**

Η αποσφράγιση των οικονομικών προσφορών για όσες προσφορές κρίθηκαν αποδεκτές θα γνωστοποιηθεί σε αυτούς που έλαβαν μέρος στον διαγωνισμό με την σχετική ανακοίνωση που θα τους αποσταλεί.

Πληροφοριακά στοιχεία των παραπάνω διαγωνισμών, σύμφωνα με την παρ. Β του άρθρου 41 του Π.Δ. 394/4-12-96:

1.Γενικό Νοσοκομείο Βέροιας, τηλέφωνα 23310 59157 και 73614 φαξ 23310 75008

2.Ανοικτές διαδικασίες

3.Λοιπές πληροφορίες και παραλαβή τευχών διακήρυξης δίδονται από το γραφείο προμηθειών του Νοσοκομείου τις εργάσιμες ημέρες και ώρες.

Προθεσμία υποβολής δικαιολογητικών η **7 Απριλίου 2005 ημέρα Πέμπτη και ώρα 11.30.**

Οι προσφορές θα κατατίθενται ή αποστέλλονται στο Γενικό Νοσοκομείο Βέροιας, Γραφείο Προμηθειών.

4.Η χρηματοδότηση των διαγωνισμών προέρχεται από πιστώσεις του Ιδρύματος. Η πληρωμή των ανακηρυχθέντων ως προμηθευτών θα γίνει με θεωρημένο από το κλιμάκιο του Ελεγκτικού Συνεδρίου ένταλμα κατά βάση στα πλαίσια του Ν. 2469/97 και των οικονομικών δυνατοτήτων του Νοσοκομείου.

5.Οι προσφορές ισχύουν και δεσμεύουν τους συμμετέχοντες για χρονικό διάστημα ενενήντα ημερών (90) ημερών.

6.Αντιπροσφορές προσφορές απαγορεύονται και απορρίπτονται ως απαράδεκτες.

Ο Διοικητής του Γ.Ν. Βέροιας
Στάμκος Γρηγόριος

ΕΛΛΗΝΙΚΗ ΔΗΜΟΚΡΑΤΙΑ
Β΄ Πε.ΣΥ ΚΕΝΤΡΙΚΗΣ ΜΑΚΕΔΟΝΙΑΣ
ΓΕΝΙΚΟ ΝΟΣΟΚΟΜΕΙΟ ΒΕΡΟΙΑΣ

Βέροια 18-3-2005
Αριθ. Πρωτ. 2742

ΠΕΡΙΛΗΨΗ ΠΡΟΚΗΡΥΞΗΣ

Το Γενικό Νοσοκομείο Βέροιας, κατόπιν της 6/10-3-2005 (θέμα 9ο) Πράξης του Συμβουλίου Διοίκησης του, προκηρύσσει πρόχειρο διαγωνισμό με ανοικτές διαδικασίες και σφραγισμένες προσφορές και με κριτήριο την χαμηλότερη τιμή, προϋπολογισμού **9.134,38 ευρώ** συμπεριλαμβανομένου του Φ.Π.Α. για την προμήθεια Υφασμάτων διάφορων για τις ανάγκες του Ιδρύματος.

Ο διαγωνισμός θα διεξαχθεί στο Γ.Ν. Βέροιας **στις 7 Απριλίου 2005 ημέρα Πέμπτη και ώρα 11.30.**

Η αποσφράγιση των οικονομικών προσφορών για όσες προσφορές κρίθηκαν αποδεκτές θα γνωστοποιηθεί σε αυτούς που έλαβαν μέρος στον διαγωνισμό με την σχετική ανακοίνωση που θα τους αποσταλεί.

Πληροφοριακά στοιχεία των παραπάνω διαγωνισμών, σύμφωνα με την παρ. Β του άρθρου 41 του Π.Δ. 394/4-12-96:

1.Γενικό Νοσοκομείο Βέροιας, τηλέφωνα 23310 59157 και 73614 φαξ 23310 75008

2.Ανοικτές διαδικασίες

3.Λοιπές πληροφορίες και παραλαβή τευχών διακήρυξης δίδονται από το γραφείο προμηθειών του Νοσοκομείου τις εργάσιμες ημέρες και ώρες.

Προθεσμία υποβολής δικαιολογητικών η **7 Απριλίου 2005 ημέρα Πέμπτη και ώρα 11.30.**

Οι προσφορές θα κατατίθενται ή αποστέλλονται στο Γενικό Νοσοκομείο Βέροιας, Γραφείο Προμηθειών.

4.Η χρηματοδότηση των διαγωνισμών προέρχεται από πιστώσεις του Ιδρύματος. Η πληρωμή των ανακηρυχθέντων ως προμηθευτών θα γίνει με θεωρημένο από το κλιμάκιο του Ελεγκτικού Συνεδρίου ένταλμα κατά βάση στα πλαίσια του Ν. 2469/97 και των οικονομικών δυνατοτήτων του Νοσοκομείου.

5.Οι προσφορές ισχύουν και δεσμεύουν τους συμμετέχοντες για χρονικό διάστημα ενενήντα ημερών (90) ημερών.

6.Αντιπροσφορές προσφορές απαγορεύονται και απορρίπτονται ως απαράδεκτες.

Ο Διοικητής του Γ.Ν. Βέροιας
Στάμκος Γρηγόριος

ΕΛΛΗΝΙΚΗ ΔΗΜΟΚΡΑΤΙΑ
Β΄ ΠΕΣΥΠ ΚΕΝΤΡΙΚΗΣ ΜΑΚΕΔΟΝΙΑΣ
ΓΕΝΙΚΟ ΝΟΣΟΚΟΜΕΙΟ ΝΑΟΥΣΑΣ

Νάουσα 11-3-2005
Αρ. Πρωτ. 2285

ΠΕΡΙΛΗΨΗ ΑΝΑΚΟΙΝΩΣΗΣ 2012/2-3-05

Πρόσληψης (7) επτά ατόμων με σύμβαση εργασίας ιδιωτικού δικαίου ορισμένου χρόνου του Γενικού Νοσοκομείου Νάουσας που εδρεύει στη Νάουσα

Ανακοινώνει

Το Γενικό Νοσοκομείο Νάουσας του Β΄ ΠΕΣΥΠ Κ.Μ. που εδρεύει στο Δήμο Νάουσας, ύστερα απο την αριθμ. ΔΙΠΠ/Φ ΕΓΚΡ. 8/324/23302/8-12-04 Εγκριτική της πρόσληψης πράξης της τριμελούς εξ υπουργών Επιτροπής της παρ. 1 του άρθρου 2 της αριθμ. 55/1998 ΠΥΣ (ΦΕΚ 252/12-11-98 Τ.Α. όπως ισχύει και την αριθμ. Υ10β/Γ.Π.11481/2-2-05 απόφαση του Υπουργού Υγείας και Κοινωνικής Αλληλεγγύης, ανακοινώνει ότι θα προσλάβει προσωπικό με σύμβαση εργασίας ιδιωτικού Δικαίου ορισμένου χρόνου συνολικού αριθμού (7) επτά ατόμων για την κάλυψη λειτουργικών - παροδικών αναγκών των Υπηρεσιών του Γενικού Νοσοκομείου Νάουσας σύμφωνα με τις διατάξεις του άρθρου 21 του Ν. 2190/94 όπως ισχύει μετά τις τροποποιήσεις και συμπληρώσεις για τις εξής κατά αριθμό ειδικότητες με τα αντίστοιχα τυπικά προσόντα και την χρονική περίοδο.

ΕΙΔΙΚΟΤΗΤΑ	ΑΡΙΘΜΟΣ	ΕΙΔΙΚΑ ΤΥΠΙΚΑ ΠΡΟΣΟΝΤΑ	ΧΡΟΝΙΚΗ ΔΙΑΡΚΕΙΑ
ΠΕ ή ΤΕ Νοσηλευτών -τριών	3	α)Αδεια άσκησης επαγγέλματος Νοσηλευτού β)Οποιοδήποτε πτυχίο ή δίπλωμα Α.Ε.Ι. ή δίπλωμα του Ελληνικού Ανοικτού Πανεπιστημίου Α-ΕΙ και των Προγραμμάτων Σπουδών Επιλογής ΑΕΙ της ημεδαπής ή άλλος ισότιμος τίτλος σχολών της αλλοδαπής, βάσει του οποίου χορηγήθηκε η ανωτέρω άδεια άσκησης επαγγέλματος. Σε περίπτωση που ο απαιτούμενος αριθμός Νοσηλευτών δεν καλυφθεί από αποφοίτους Α.Ε.Ι οι θέσεις θα καλυφθούν από υποψηφίους με: α)Αδεια ασκήσεως επαγγέλματος Νοσηλευτού β)Οποιοδήποτε πτυχίο ή δίπλωμα Τ.Ε.Ι. ή Προγραμμάτων Σπουδών Επιλογής ΤΕΙ της ημεδαπής ή άλλος ισότιμος τίτλος σχολών της ημεδαπής ή αλλοδαπής, βάσει του οποίου χορηγήθηκε η ανωτέρω άδεια ασκήσεως επαγγέλματος.	Οκτώ (8) μήνες
ΕΙΔΙΚΟΤΗΤΑ ΔΕ αδ. Νοσ/μων	ΑΡΙΘΜΟΣ 3	ΕΙΔΙΚΑ ΤΥΠΙΚΑ ΠΡΟΣΟΝΤΑ α)Αδεια άσκησης επαγγέλματος Βοηθού Νοσηλευτή β)Οποιοδήποτε πτυχίο ή δίπλωμα ή απολυτήριος τίτλος Δευτεροβάθμιας ή μεταδευτεροβάθμιας εκπαίδευσης της ημεδαπής ή άλλος ισότιμος τίτλος της αλλοδαπής βάσει του οποίου χορηγήθηκε η ως άνω άδεια άσκησης επαγγέλματος.	ΧΡΟΝΙΚΗ ΔΙΑΡΚΕΙΑ Οκτώ (8) μήνες
ΕΙΔΙΚΟΤΗΤΑ ΔΕ Χειριστών Η/Υ	ΑΡΙΘΜΟΣ 1	ΕΙΔΙΚΑ ΤΥΠΙΚΑ ΠΡΟΣΟΝΤΑ Πτυχίο ή δίπλωμα ή απολυτήριος τίτλος ειδικότητας Υπαλλήλων χειριστών Η/Υ των παρακάτω σχολικών μονάδων: ΙΕΚ ή ΤΕΕ ή Ενιαίου Πολυκλαδικού Λυκείου ή Τεχνικού Επαγγελματικού Λυκείου ή Τεχνικής Επαγγελματικής Σχολής δευτεροβάθμιας εκπαίδευσης ή σχολής μαθητείας του ΟΑΕΔ του Ν. 1346/1983 ή άλλος ισότιμος τίτλος σχολικής μονάδας Δευτεροβάθμιας Εκπαίδευσης της ημεδαπής ή αλλοδαπής αντίστοιχης ειδικότητας.	ΧΡΟΝΙΚΗ ΔΙΑΡΚΕΙΑ Οκτώ (8) μήνες

Οι υποψήφιοι πρέπει να έχουν ηλικία από 18 έως 65 ετών. Οι ενδιαφερόμενοι μπορούν να υποβάλλουν αίτηση (χορηγείται έντυπη), στο τμήμα Προσωπικού (αρμόδια υπάλληλος κ. Μαρία Πέκαλη) του Γενικού Νοσοκομείου Νάουσας οδός Αδελφών Λαναρά και Φωκίωνος Πεχλιβάνου 3 εντός προθεσμίας (10) δέκα ημερών που αρχίζει από την επόμενη ημέρα της τελευταίας ανακοίνωσης στον τοπικό Τύπο της έδρας του Νομού ή από την ανάρτηση της ανακοίνωσης στον πίνακα ανακοινώσεων του Νοσοκομείου ή στο χώρο ανακοινώσεων του Δήμου Νάουσας εφόσον η ανάρτησή της είναι τυχόν μεταγενέστερη της δημοσίευσης στις εφημερίδες.

Ολόκληρες οι ανακοινώσεις θα είναι αναρτημένες στο χώρο ανακοινώσεων του Γενικού Νοσοκομείου Νάουσας και του Δήμου Νάουσας.

Οι ενδιαφερόμενοι μπορούν να παραλάβουν ολόκληρη την ανακοίνωση από το Γενικό Νοσοκομείο Νάουσας κάθε εργάσιμη ημέρα και από τις ώρες 12.00 μ.μ. - 14.30 μ.μ. τηλέφωνο 23320 59203.

Ο ΔΙΟΙΚΗΤΗΣ
Γ.Ν. ΝΑΟΥΣΑΣ
Γ. ΟΡΦΑΝΟΣ

Η κίνηση του Μητροπολίτη

Το πρόγραμμα κίνησης του Μητροπολίτου μας κ. Παντελεήμονος για τις ερχόμενες ήμερες έχει ως εξής:



Σήμερα Τρίτη 22 Μαρτίου το πρωί ο Μητροπολίτης μας κ. Παντελεήμων θα τελέσει τη θεία λειτουργία των Προηγιασμένων στον Ιερό Ναό Αγίου Γεωργίου Γεωργιανών.

Σήμερα Τρίτη 22 Μαρτίου στις 6 το απόγευμα ο Μητροπολίτης μας κ. Παντελεήμων θα τελέσει Ιερόν Ευχέλαιον στον Ιερό Ναό Αγίου Γεωργίου Δήμου Δοβρά.

Την Τετάρτη 23 Μαρτίου το πρωί ο Μητροπολίτης μας κ. Παντελεήμων θα τελέσει την θεία λειτουργία των Προηγιασμένων Δώρων στον Ιερό Ναό Αγίου Γεωργίου στο Σταυρό.

Την Τετάρτη 23 Μαρτίου στις 6 το απόγευμα ο Μητροπολίτης μας κ. Παντελεήμων θα χοροστατήσει στην ακολουθία του Μεγάλου Αποδείπνου και έπειτα στα πλαίσια των εσπερινών ομιλιών θα αναπτύξει την ομιλία του στον Ιερό Ναό του Αγίου Μηνά στη Νάουσα.

Την Πέμπτη 24 Μαρτίου το πρωί ο Μητροπολίτης μας κ. Παντελεήμων θα τελέσει την θεία λειτουργία των Προηγιασμένων Δώρων στον Ιερό Ναό Προφήτου Ηλιού στο Άνω Ζερβοχώρι.

Την Πέμπτη 24 Μαρτίου στις 6 το απόγευμα θα χοροστατήσει στον Πανηγυρίζοντα Ιερό Ναό Ευαγγελισμού της Θεοτόκου στη Νάουσα.

Την Παρασκευή 25 Μαρτίου, εορτή του Ευαγγελισμού της Θεοτόκου, ο Μητροπολίτης μας κ. Παντελεήμων θα τελέσει τη θεία λειτουργία στον Ιερό Ναό Αγίου Αντωνίου Πολιούχου Βεροίας και θα χοροστατήσει στη Δοξολογία για την Ελληνική Επανάσταση του 1821.

Τις υπηρεσίες του σε άτομα και οικογένειες με κοινωνικοοικονομικά προβλήματα προσφέρει από χθες το ΚΕ.Σ.Υ.Υ. του Δήμου Βέροιας



Από χθες ξεκίνησε τη λειτουργία του στους διαμορφωμένους χώρους του πρώην "Μύλου του Ντάλη" στην οδό Βάρναλη 2, το Κέντρο Συνοδευτικών Υποστηρικτικών Υπηρεσιών (ΚΕ.Σ.Υ.Υ.) του Δήμου Βέροιας και της Δημοτικής Επιχείρησης Πολιτισμού.

Το Κέντρο λειτουργεί όλες τις εργάσιμες ημέρες και ώρες, και παρέχει τις υπηρεσίες του, στηρίζοντας άτομα, οικογένειες και ομάδες, για την αντιμετώπιση κοινωνικοοικονομικών προβλημάτων, την διαχείριση κοινωνικών σχέσεων και συγκρούσεων, την εργασιακή ένταξη, την ομαλή κοινωνική ενσωμάτωση, κ.λπ.

Οι ενέργειες του Κέντρου εντάσσονται σε ανάλογα προγράμματα, τα οποία συγχρηματοδοτούνται από την Ευρωπαϊκή Ένωση, και τα οποία θα γνωστοποιούνται στους πολίτες μέσω του Τύπου, των Κέντρων Προώθησης Απασχόλησης του ΟΑΕΔ, και των ΚΕΠ.

Το ΚΕ.Σ.Υ.Υ. απευθύνεται και παρέχει υπηρεσίες σε μεμονωμένα άτομα, σε οικογένειες και σε ευπαθείς ομάδες του πληθυσμού όπως γυναίκες αρχηγοί μονογονεϊκών οικογενειών, μακροχρόνια άνεργες, νέοι που διατρέχουν κινδύνους παραβατικότητας κ.α.

Κάθε ενδιαφερόμενος μπορεί να απευθύνεται στο ΚΕΣΥΥ του Δήμου Βέροιας, με την βεβαιότητα της φιλικής υποδοχής και της αποτελεσματικής υποστήριξης (τηλ. 2331073896, αρμόδια η κυρία Αναστασία Μαρασλή).-

Συμμετοχή της Ημαθίας στην έκθεση τουρισμού "Τουριστικό Πανόραμα" και στο "Πανόραμα Ελληνικών Γεύσεων"

✓ΚΑΛΕΣΜΑ ΤΗΣ Ν.Α. ΚΑΙ ΤΗΣ Ν.Ε.Τ.Π. ΗΜΑΘΙΑΣ

Από τις 7 έως τις 10 Απριλίου, πραγματοποιείται στις εγκαταστάσεις του Οργανισμού Λιμένα Πειραιά, η Έκθεση Τουρισμού "ΤΟΥΡΙΣΤΙΚΟ ΠΑΝΟΡΑΜΑ", που αποτελεί τη μεγαλύτερη Έκθεση εσωτερικού τουρισμού της χώρας μας.

Η Νομαρχιακή Αυτοδιοίκηση Ημαθίας, θα συμμετέχει στο ενιαίο περίπτερο της Περιφέρεια Κεντρικής Μακεδονίας, σε ένα χώρο 100 τ.μ. περίπου, όπου θα παρουσιάσει τα τουριστικά ενδιαφέροντα του Νομού. Το περίπτερο θα βρίσκεται στον όροφο της Έκθεσης, stand 320-330.

Η Ν.Α. και η Ν.Ε.Τ.Π. Ημαθίας, καλούν τους ενδιαφερόμενους επαγγελματίες που επιθυμούν να συμμετάσχουν στην Έκθεση και στο stand της Ημαθίας, να δηλώσουν τη συμμετοχή τους και να υπογράψουν τον Κανονισμό Συμμετοχής μέχρι τις 28/3/05 στο Τμήμα Τουρισμού της Ν.Α. Ημαθίας, κ. Γιώργο Σαλιάγκα, Μητροπόλεως 44, 4ος όροφος, τηλ. 233128201.

Παράλληλα με το "ΤΟΥΡΙΣΤΙΚΟ ΠΑΝΟΡΑΜΑ", στον όροφο της Έκθεσης και στο ίδιο χρονικό διάστημα, θα λειτουργήσει το "ΠΑΝΟΡΑΜΑ ΕΛΛΗΝΙΚΩΝ ΓΕΥΣΕΩΝ", με παραδοσιακά τρόφιμα, γλυκά και ποτά από ολόκληρη την Ελλάδα.

Η Ν.Α. Ημαθίας θα έχει το δικό της περίπτερο, stand 382, στο οποίο οι επιχειρήσεις του Νομού μπορούν να προβάλουν και να προωθήσουν τα προϊόντα τους. Για το σκοπό αυτό καλούνται να δηλώσουν συμμετοχή μέχρι τις 28/3/05 στο Τμήμα Τουρισμού. Δηλώσεις μετά την παραπάνω ημερομηνία δεν θα μπορούν να γίνουν δεκτές, λόγω οργάνωσης και διευθέτησης του χώρου του περιπτέρου.

24 ΚΑΙ 25 ΜΑΡΤΙΟΥ

Ο εορτασμός της Εθνικής επετείου στο Δήμο Απ. Παύλου

Διήμερες εκδηλώσεις για τον εορτασμό της 25ης Μαρτίου διοργανώνει ο Δήμος Απ. Παύλου.

Συγκεκριμένα την Πέμπτη 24 Μαρτίου θα πραγματοποιηθεί ομιλία από εκπαιδευτικούς στα σχολεία της Πρωτοβάθμιας και Δευτεροβάθμιας Εκπαίδευσης ενώ την Παρασκευή 25 Μαρτίου θα γίνουν οι παρακάτω εκδηλώσεις:

Γενικός σημαιοστολισμός καταστημάτων - οικιών από ογδόης πρωινής ώρας της 23ης μέχρι τη δύση του ηλίου της 25ης Μαρτίου 2005.

Πέμπτη 24.3.2005

Ομιλίες από εκπαιδευτικούς ομιλητές στα σχολεία της Πρωτοβάθμιας και Δευτεροβάθμιας Εκπαίδευσης του Δήμου μας.

Παρασκευή 25.3.2005

Ώρα 07.30΄Θα σημάνουν χαρμόσυνα οι καμπάνες των εκκλησιών.

Ώρα 08.00΄Επίσημη έπαρση της σημαίας στον χώρο του Δημαρχείου, η φιλαρμονική του Δήμου θα περιέλθει της οδού Αριστοτέλους παιανίζοντας θριαμβευτικά θούρια εμβατήρια

Ώρα 09.30΄Πέρας προσέλευσης στον Ιερό Ναό Αγίου Γεωργίου των Αρχών και του Λαού.

Ώρα 10.00΄Πέρας προσέλευσης των επισήμων.

Ώρα 10.30΄Επίσημη Δοξολογία στον Ιερό Ναό Αγίου Γεωργίου.

Εκφώνηση μέσα στον Ιερό Ναό του Πανηγυρικού της ημέρας από τονκ. Μαδενλή Χαρίτων καθηγητή Φιλόλογο του Λυκείου Μακροχωρίου.

Ώρα 10.45΄Επιμνημόσυνη δέηση στο Ηρώο του Δήμου (Μακροχώρι) και κατάθεση στεφάνων

Σιγή ενός λεπτού - Εθνικός Ύμνος

Ώρα 11.15΄Παρέλαση προ των επισήμων και του Λαού μαθητών και μαθητριών των σχολείων. Τελετάρχης για την τήρηση της σειράς ορίζεται η Δημοτική υπάλληλος Παυλίδου Παρασκευή.

ΕΛΛΗΝΙΚΗ ΔΗΜΟΚΡΑΤΙΑ
ΠΕΡΙΦΕΡΕΙΑ Κ. ΜΑΚΕΔΟΝΙΑΣ
ΝΟΜΟΣ ΗΜΑΘΙΑΣ
ΝΟΜΑΡΧΙΑΚΗ ΑΥΤΟΔΙΟΙΚΗΣΗ ΗΜΑΘΙΑΣ
ΝΟΜΑΡΧΙΑΚΟ ΣΥΜΒΟΥΛΙΟ

Βέροια 21-3-2005
Αριθ. Πρωτ. Ν.Σ. 168

ΑΝΑΚΟΙΝΩΣΗ

Από το Ν.Σ. ανακοινώνεται ότι εγκρίθηκαν οι περιβαλλοντικοί όροι για τη λειτουργία της επιχείρησης πλυντηρίου - λιπαντηρίου αυτοκινήτων, ιδιοκτησίας κ. Κουτσούκη Αικατερίνης, που θα εγκατασταθεί στο Δ.Δ. Μακροχωρίου (εκτός σχεδίου), του Δ. Αποστόλου Παύλου, αριθ. Αγροτεμ. 1631 β.

Η σχετική απόφαση είναι αναρτημένη στον πίνακα ανακοινώσεων της Ν.Α. Ημαθίας για ενημέρωση φορέων και πολιτών.

Ο ΠΡΟΕΔΡΟΣ
ΤΟΥ ΝΟΜΑΡΧΙΑΚΟΥ ΣΥΜΒΟΥΛΙΟΥ
ΚΟΠΑΤΣΑΡΗΣ ΑΘΑΝΑΣΙΟΣ

ΕΤΗΣΙΟ ΜΝΗΜΟΣΥΝΟ



Τελούμε την Κυριακή 27 Μαρτίου 2005 στον Ιερό Ναό Κυριωτίσσης Βέροιας ΕΤΗΣΙΟ ΜΝΗΜΟΣΥΝΟ για την ανάπαυση της ψυχής του πολυαγαπημένου μας συζύγου, πατέρα, παππού, αδελφού και θείου

ΣΤΕΡΓΙΟΥ - ΦΙΛΟΚΤΗΜΩΝ ΞΑΝΘΟΥ

και καλούμε όλους όσους τιμούν τη μνήμη του να προσέλθουν και να ενώσουν μαζί μας τις δεήσεις τους προς το Θεό.

Η σύζυγος
Τα τέκνα
Τα εγγόνια
Η αδελφή
Τα ανήψια
Οι λοιποί συγγενείς

**Η δεξίωση θα γίνει στην αίθουσα του Ναού*

I.E.K. ΒΕΡΟΙΑΣ

Ανακοίνωση για εξετάσεις πιστοποίησης

Το ΙΕΚ Βέροιας ανακοινώνει ότι θα πραγματοποιηθούν εξετάσεις Πιστοποίησης κατά το χρονικό διάστημα Μαΐου-Ιουνίου 2005.

Ο χρόνος υποβολής των αιτήσεων είναι 22-3-2005 έως και 30-3-2005.

Οι ενδιαφερόμενοι που επιθυμούν να πάρουν μέρος στις εξετάσεις Πιστοποίησης, εκτός από την αίτηση που χορηγείται από το ΙΕΚ, πρέπει να συνυποβάλλουν και τα εξής δικαιολογητικά:

α. Βεβαίωση Επαγγελματικής κατάρτισης (Β.Ε.Κ.)

β. Μία πρόσφατη φωτογραφία

γ. Γραμμάτιο είσπραξης (παράβολο) εξέταστρων 44,02 ΕΥΡΩ για το θεωρητικό και 44,02 ΕΥΡΩ για το πρακτικό μέρος (Εμπορική Τράπεζα, Αρ. Λογ. Νο 83159529). Πάνω στην απόδειξη να αναγράφεται το ονοματεπώνυμο του υποψηφίου.

δ. Ταυτότητα ή πρωτότυπο πιστοποιητικό γέννησης.

Βέροια, 21-3-2005

Από τη Δ/νση

ΑΝΑΚΟΙΝΩΣΗ ΤΟΥ ΓΡΑΦΕΙΟΥ ΤΕΕ Ν. ΗΜΑΘΙΑΣ

Κατάθεση αιτήσεων - μηχανογραφικών δελτίων Πτυχιούχων και Τελειόφοιτων Β΄ Κύκλου ΤΕΕ

Καλούνται οι ενδιαφερόμενοι πτυχιούχοι και τελειόφοιτοι Β΄κύκλου ΤΕΕ αρμοδιότητας ΥΠΕΠΘ & ΟΑΕΔ καθώς και οι κάτοχοι πτυχίου τμημάτων ειδικότητας πρώην ΤΕΛ και πρώην Ναυτικών Λυκείων να καταθέσουν Αίτηση - Μηχανογραφικό Δελτίο προκειμένου να συμμετάσχουν στις ειδικές εισαγωγικές εξετάσεις για τα ΤΕΙ τον Ιούνιο του 2005.

Οι Αιτήσεις -Μηχανογραφικά Δελτία και τα λοιπά δικαιολογητικά θα παραλαμβάνονται τις εργάσιμες ημέρες , από Πέμπτη 31-3-2005 μέχρι και Τετάρτη 13-4-2005 από την αρμόδια επιτροπή στο 2ο ΤΕΕ Βέροιας - ισόγειο , Γραφείο Επαγ/κού Προσανατολισμού και Σύνδεσης με την Αγορά Εργασίας (ΕΠΣΑ) - (Εργοχώρι Βέροιας) τις ώρες από 10:00 εώς 13:30 ως εξής:

Πέμπτη	31/3/05	1ο ΤΕΕ Αλεξάνδρειας
Παρασκευή	1/4/05	1ο ΤΕΕ Νάουσας
Δευτέρα	4/4//05	2ο ΤΕΕ Βέροιας
Τρίτη	5/4/05	Απόφοιτοι
Τετάρτη	6/4/05	Απόφοιτοι
Πέμπτη	7/4/05	1ο ΤΕΕ Βέροιας
Παρασκευή	8/4/05	2ο ΤΕΕ Νάουσας
Δευτέρα	11/4/05	ΤΕΕ- ΟΑΕΔ Βέροιας -Εσπερινό ΤΕΕ Βέροιας
Τρίτη	12/4/05	2ο ΤΕΕ Αλεξάνδρειας
Τετάρτη	13/4/05	Απόφοιτοι

Όλοι οι υποψήφιοι πρέπει να έχουν μαζί τους συμπληρωμένο το Υπόδειγμα Μηχανογραφικού Δελτίου που θα έχουν παραλάβει από το σχολείο τους , Δελτίο Αστυνομικής Ταυτότητας και επικυρωμένο αντίγραφο πτυχίου αν είναι πτυχιούχοι, ή βεβαίωση ότι είναι μαθητές τελευταίου εξαμήνου Β΄ Κύκλου ΤΕΕ .

Επίσης σε εξαιρετικές περιπτώσεις που κάποιος από τους υποψηφίους δεν μπορεί να καταθέσει ο ίδιος Μηχανογραφικό Δελτίο, τότε το καταθέτει εξουσιοδοτημένο πρόσωπο με εξουσιοδότηση θεωρημένη για το γνήσιο της υπογραφής από Δημόσια Αρχή.

Οι υποψήφιοι μπορούν να παίρνουν πληροφορίες , να βλέπουν σχετικές ανακοινώσεις και να παραλαμβάνουν υπόδειγμα Μηχανογραφικού Δελτίου από τα πλησιέστερα στον τόπο διαμονής τους ΤΕΕ. Πληροφορίες για τις ημέρες και τις ώρες κατάθεσης των δικαιολογητικών , θα δίνονται και στο τηλέφωνο 23310 - 75029 .

Προσοχή στην προθεσμία λήξης, Τετάρτη 13/4/2005 και ώρα 2:30 μμ γιατί δεν υπάρχει παράταση.

Ο Προϊστάμενος του Γραφείου ΤΕΕ
Πασχάλης Μιχαλόπουλος

Δημόσια Κεντρική Βιβλιοθήκη Βέροιας

ΧΡΗΣΙΜΑ ΤΗΛΕΦΩΝΑ

ΝΟΜΑΡΧΙΑ τηλ. κέντρο . 2331025.000
Γραφείο Νομάρχη 2331022.310
ΚΕΠΝομ.Αυτ/σης ..2331077970, 77980
Πυροσβεστική, 23310199,2331022.222
Νοσοκομείο, ...2331022.082
ΕΚΑΒ 166
ΔΕΥΑΒ 2331078.824
ΔΕΥΑΒ Βλάβες 2331021.814
ΔΕΗ 1050 .....2331020.400
ΟΤΕ Βλάβες 121
ΚΤΕΛ (Υπεραστικά) 2331022.342
ΚΤΕΛ (Αστικά) 2331022.282
ΟΣΕ 2331024.444
ΡΑΔΙΟΤΑΞΙ 2331062.555 - 2331062.666
ΤΑΞΙ (πιάτσα ΚΤΕΛ) 23310-75151
ΓΡ. ΤΕΛΕΤΩΝ ΔΗΜΟΥ ...2331066300
ΓΡ. ΤΕΛΕΤΩΝ ΚΥΠΡΑΙΟΥ .2331070.050
ΓΗΡΟΚΟΜΕΙΟ 2331024891
και 0331023322
Α' ΚΑΠΗ 2331028.664
Β' ΚΑΠΗ 2331021.286
ΔΟΥ ΒΕΡΟΙΑΣ
Φορ. Εισοδήματος 2331024.998
Αυτοκινήτων 2331071.626
Φ.Π.Α. 2331024.864
Τελωνείο 2331072.256
Τμήμα Συγκοινωνιών 23310 77.871
ΚΤΕΟ 2331042.420, 2331042.421
Β'Σ.Σ. τηλ. κέντρο 2331032.611
Στρατολογικό Γραφείο 2331032.464, 0331024.692
ΟΑΕΔ 2331026.888
Οργανισμός Εργατικής Κατοικίας 2331025.180
Εθν. Οργαν. Πρόνοιας ...2331024.598
ΤΟΕΒ 2331024.669
Δημοτική Επιχείρηση Πολιτισμού 2331022.967, 2331062.548
Δημ. Βιβλιοθήκη «Ζωγιοπούλου» 2331024.879
Αλσος Παπάγου 2331072.654
Δημ. Περίπτερο Ελιάς ..2331071.015
Ι. Μητρόπολη 2331022270
ΔΗΠΕΘΕ 2331074.433
Κ.Π.Π.Ε. 2331070521
ΗΦΑΙΣΤΟΣ ..2331020244, 2331028220
Οδική Βοήθεια ΕΛΠΑ 104, 191
Οδική Βοήθεια EXPRESS SERVICE 1154

HELLAS SERVICE 1057 -2331060919
Οδική Βοήθεια

Οδική Βοήθεια INTERAMERICAN 168
ΙΝΤΕΡΣΑΛΟΝΙΚΑ .από κινητό 11555
.....από σταθερό 2310492100
ΑΣΤΥΝΟΜΙΚΗ Δ/ΝΣΗ ΗΜΑΘΙΑΣ (ΕΠΙΤΕΛΕΙΟ)
Διευθυντής: 2331072.222, 76.615
Α' Υποδ/ντής: 2331020.240, 76.612
Β' Υποδ/ντής: 2331076.611
Υπαστιστής: 2331076.610, 76.613
Κέντρο Αμεσης Επέμβασης: 100, 2331025.197, 76.625
FAX: 23.333
ΑΣΤΥΝΟΜΙΚΟ ΤΜΗΜΑ ΒΕΡΟΙΑΣ
Διοικητής: ..2331070.655, 2331076.645
Υποδιοικητής: 2331076.642
Αξ/κός Υπηρεσίας: 2331076.643
Γραμματεία: 2331076.646, 2331076.647
ΤΜΗΜΑ ΑΣΦΑΛΕΙΑΣ ΒΕΡΟΙΑΣ
Διοικητής: .2331070.588, 2331076.655
Υποδιοικητής: 2331076.658
Αξ/κός Υπηρεσίας: 2331076.653
Γραμματεία: 2331076.656
Γραφείο Αλλοδαπών: 2331076.657
ΤΜΗΜΑ ΤΡΟΧΑΙΑΣ ΒΕΡΟΙΑΣ
Διοικητής: .2331071.071, 2331076.665
Υποδιοικητής: 2331076.667
Αξ/κός Υπηρεσίας: 2331076.669
Γραμματεία: 2331076.663
Γραμματεία (Μοτοποδήλατα): 2331076.664
Τμήμα Συνοριακής Φύλαξης Γεωργιανών 2331098000

Δήμος Νάουσας (23320)
Δημαρχείο 2332053.010
Αμεση Δράση 2332022.221
Πυροσβεστική 2332022.199
Νοσοκομείο 2332022.200
ΕΚΑΒ 166
ΔΕΗ 2332022.314
ΟΤΕ Βλάβες 121
ΟΣΕ 2332041.535
ΚΤΕΛ (Υπεραστικά) 2332022.223
ΚΤΕΛ (Αστικά) 2332028.500
ΤΑΞΙ (Στουγιαννάκη) 2332022.636
Πλ. Καρατάσου 2332022.552
Τμήμα Συνοριακής Φύλαξης Νάουσας 2332023767

Δήμος Αλεξάνδρειας (23330)
Δημαρχείο 2333053400
Δήμαρχος 2333053401
Αμεση Δράση 23330 53333
Πυροσβεστική 2333024199
Κέντρο Υγείας 2333026.901
ΕΚΑΒ 166
ΔΕΗ 2333023.364
ΟΤΕ Βλάβες 121
ΟΣΕ 2333023.210

Δήμος Πλατέος (23330)
Δημαρχείο 2333063.208
Δήμαρχος 2333064.534
Ελληνική Αστυνομία 2333063.333
Αγροτικό Ιατρείο 2333063.243
ΤΑΞΙ 2333064.022
ΟΣΕ 2333063.216

Δήμος Μελίκης (23310)
Δημαρχείο 2331081.561
Δήμαρχος 2331082.200
Αστυνομία 2331081.264
Αγροτικό Ιατρείο 2331081.204
ΤΑΞΙ 2331081.596
ΚΤΕΛ 2331082.370

Δήμος Απ. Παύλου (23310)
Δημαρχείο . 2331041.250, 2331042.777
Αστυνομία 2331041.238
Αγροτικό Ιατρείο 2331041.888

Δήμος Ειρηνούπολης (23320)
Δημαρχείο 2332052.626

Δήμος Αντιγονιδών (23310)
Δημαρχείο 2331039.700

Δήμος Ανθεμίων (23320)
Δημαρχείο 2332053.100

Δήμος Βεργίνας (23310)
Δημαρχείο 2331092.337

Δήμος Μακεδονίδος (23310)
Δημαρχείο 2331096.300, 2331096.428

Δήμος Δοβρά (23310)
Δημαρχείο 2331051.205

ΤΗΛΕΦΩΝΑ ΔΗΜΟΥ ΒΕΡΟΙΑΣ

ΓΡΑΦΕΙΟ ΔΗΜΑΡΧΟΥ	59505 - 6		22330
ΓΡΑΦΕΙΟ ΑΔΕΙΩΝ ΚΑΤΑΣΤΗΜΑΤΩΝ	59528		59515
ΕΣΟΔΑ	59535		59515
ΛΟΓΙΣΤΗΡΙΟ	59537	59539	59515
ΤΑΜΕΙΟ	59541	59542	59515
ΔΗΜΟΤΟΛΟΓΙΑ	59548	73333	
ΛΗΞΙΑΡΧΕΙΟ	59545	59546	73333
ΔΗΜΟΤΙΚΗ ΑΣΤΥΝΟΜΙΑ	59592	59564	59515
Δ/ΝΣΗ ΤΕΧΝΙΚΟΥ & ΠΟΛΕΟΔΟΜΙΑΣ	59500		21777
ΓΡΑΦΕΙΟ ΚΑΘΑΡΙΟΤΗΤΑΣ	59509		
ΝΕΚΡΟΤΑΦΕΙΟ	59513		

Φαρμακεία

Τρίτη 22 Μαρτίου 2005

Εφημερεύει:
13.30-17.00 Σίμου Μιμίκα, Κάππου 4 Πεζόδρομος Αγοράς, τηλ. 73124

Διανυκτερεύει:
20.30-01.00 Χατζηγεωργίου Ανδρέας, Τρεμπεσίνας 6 Πλ. Αστικών δίπλα στα ΚΤΕΛ, τηλ. 63620

Συνεργείο επιφυλακής της ΔΕΥΑΒ

Το συνεργείο επιφυλακής της ΔΕΥΑΒ κατά το διάστημα από **16-3-2005** μέχρι **31-3-2005** θα είναι το εξής:

Αυτόματος τηλεφωνητής βλαβών: τηλ. 23310 21814, 78815, Κουρτίδης Ιωάννης, Τεχνίτης Υδραυλικός 6977 578583, Δουζένης Σωτήρης , Εργάτης

ΓΡΑΦΕΙΟ ΤΕΛΕΤΩΝ ΕΛΕΥΘΕΡΙΟΥ Γ. ΚΥΠΡΑΙΟΥ

ΑΓΙΟΥ ΔΗΜΗΤΡΙΟΥ 4 - ΤΗΛ. 70050 - 71981 - 28096

Στην παλιά Τροχαία απέναντι από το Δημαρχείο

Η δαπάνη μιας άψογης τελετής, στο γραφείο μας είναι η μικρότερη και η οικονομικότερη από οπουδήποτε αλλού

ΚΑΝΤΕ ΣΥΓΚΡΙΣΗ ΣΤΙΣ ΤΙΜΕΣ ΜΑΣ

ΔΩΡΕΑΝ ΓΙΑ ΑΠΟΡΟΥΣ ΚΙΒΩΤΙΑ ΟΣΤΩΝ

Διανυκτερεύοντα Βενζινάδικα

Τρίτη 22 Μαρτίου 2005

Αθανασιάδης Ευστ. Σταδίου 25 τηλ. 22589
Σιουγιουλτζης Γρηγ. Περιφ. Βέροιας τηλ. 71625

ΕΜΠΟΡΙΚΟΣ ΣΥΛΛΟΓΟΣ ΒΕΡΟΙΑΣ

ΓΙΝΕ ΜΕΛΟΣ ΤΟΥ ΕΜΠΟΡΙΚΟΥ ΣΥΛΛΟΓΟΥ ΤΩΡΑ !!!

✓ ΓΙΑ ΤΟ ΚΑΛΟ ΤΗΣ ΑΓΟΡΑΣ
✓ ΓΙΑ ΤΟ ΚΑΛΟ ΤΗΣ ΠΟΛΗΣ
✓ ΓΙΑ ΤΟ ΣΥΜΦΕΡΟΝ ΣΟΥ

ΠΡΟΓΡΑΜΜΑ

ΕΜΠΟΡΙΚΩΝ ΚΑΤΑΣΤΗΜΑΤΩΝ ΒΕΡΟΙΑΣ από 1 - 11 - 2004 έως 31 - 3 - 2005

Δευτέρα	:8:30 - 14:30	Κλειστά
Τρίτη	:8:30 - 14:00	& 17:00 - 20:00
Τετάρτη	:8:30 - 14:30	Κλειστά
Πέμπτη	:8:30 - 14:00	& 17:00 - 20:00
Παρασκευή	:8:30 - 14:00	& 17:00 - 20:00
Σάββατο	:8:30 - 14:30	Κλειστά

Στηρίζοντας την αγορά της πόλης μας επενδύουμε στο μέλλον των παιδιών μας

-ΧΕΙΜΕΡΙΝΟ ΠΡΟΓΡΑΜΜΑ ΔΡΟΜΟΛΟΓΙΩΝ ΑΠΟ ΔΕΥΤΕΡΑ ΕΩΣ ΠΑΡΑΣΚΕΥΗ--

ΝΑΟΥ-ΒΕΡ-ΘΕΣΕΧ-PRESS
6:30, 7:00, 7:45, 8:45, 9:45, 10:45, 11:45, 12:45, 3:45, 14:45,15:45 16:45, 17:45, 18:55,
ΒΕΡ-ΘΕΣΠΟΣΤΑ
5:30, 6:20, 7:15, 8:00 9:00, 10:00, 11:00,12:00 13:00,14:00,15:00, 16:00

17:00,18:00,19:00, 20:20 21:00
ΘΕΣ-ΒΕΡ-ΝΑΟΥ EXPRESS
6:15,8:15,9:15,10: 15,11:15,12:15,13: 15,14:15,15:15,16: 15,17:15,18:15,19: 15,20:45
ΒΕΡΟΙΑΑΘΗΝΑ
8:30,15:00,20:30
ΒΕΡ-ΝΑΟΥ
6:30,7:05,7:10,7:4 0,8:40

9:10,10:10,11:10,1 2:10 12:30,13:10,13:30, 13:45 14:10,14:30,15:10, 16:10 17:10,18:10,19:10, 19:15 20:10,21:40
ΝΑΟΥ-ΒΕΡ
7:45,8:05,9:45,13: 00,14:15,16:30,18: 15,19:00,19:45
ΝΑΟΥΣΑ- ΘΕΣ/ΝΙ-

ΚΗ
6:05,7:20,8:20,9:2 0,10:20,11:20,12:2 0,13:20,14:20,15:2 0,16:20,17:20,18:3 0,20:35
ΝΑΟΥ-ΖΕΡ-ΑΡΧΑΓΓΕΛΟ
8:30,11:00,13:30,1 4:55
ΒΕΡ-ΚΟΥΜΑΡΙΑ
ΤΡΙΤΗ-ΣΑΒΒΑΤΟ
8:45,13:30
ΒΕΡ-ΜΑΡΙΝ

7:00,13:15
ΒΕΡ-ΚΕΦ-Π.ΣΚΥΛ ΑΛΕΞΑΝΔΡΕΙΑ
6:30,12:00,14:30,1 9:45
ΒΕΡ-ΜΕΛ-ΑΛΕΞ
6:50,8:00,9:30,11: 10,13:30,14:40,16: 45,18:00,20:00
ΒΕΡ-ΑΛΕΞ
8:30,9:30,10:30,14 :40
ΒΕΡ-ΣΥΚΙΑ
7:05,13:25

ΒΕΡ-ΕΔΕΣ
7:50,9:30,11:00,12 :30,14:45,16:00
ΒΕΡ-ΚΡ.ΒΡΥ
6:00,7:45,10:45,12 :30,14:45,19:15
ΒΕΡ-ΣΤΕΝ ΜΟΝΟΣΠΙΤΑ
7:00,13:15
ΒΕΡ-ΦΥΤΙΑ
6:50,14:30
ΒΕΡ-ΔΑΣΚΙΟ
7:00,14:00
ΜΕΛ-ΘΕΣ/ΝΙΚΗ
6:00

-ΧΕΙΜΕΡΙΝΟ ΠΡΟΓΡΑΜΜΑ ΔΡΟΜΟΛΟΓΙΩΝ ΣΑΒΒΑΤΟΥ-

ΒΕΡ-ΘΕΣΕΧΡΡΕΣ
7:45,8:45,9:45,10: 45,11:45,12:45,13 :45,14:45,15:45,1 6:45,17:45,18:55
ΒΕΡ-ΘΕΣ ΠΟΣΤΑ
6:45,8:00,9:00,10: 00,11:00,12:00,13 :00,14:00,15:00,1 6:00,17:00,18:00, 19:00,20:20,21:30
ΘΕΣ-ΒΕΡ-ΝΑΟΥ EXPRES

9:15,10:15,11:15, 12:15,13:15,14:15 15:15,16:15,17:15 18:15,19:15,20:45
ΘΕΣ-ΒΕΡ ΠΟΣΤΑ
6:45,7:45,8:45,9:4 5,10:45,11:45,12: 45,13:45,14:45,15 :45,16:45,17:45,1 8:45, 20:05, 21:30
ΒΕΡΟΙΑ-ΑΘΗΝΑ
8:30,15:00,20:30
ΒΕΡ-ΝΑΟΥ

6:45,7:05,7:45,8:0 0,8:40,9:00,9:40, 10:10,11:10,11:45 12:10,12:30,13:10 13:30,14:10,14:30 15:10,15:30,16:10 17:10,18:10,19:10 20:10,21:40
ΝΑΟΥ-ΒΕΡ
ΘΕΣ/ΝΙΚΗ
6:20,7:20,8:20, 9:20,10:20,11:20 12:20,13:20,14:20

15:20,16:20,17:20 18:30,20:35
ΝΑΟΥ-ΒΕΡ
7:45,10:00,11:45 13:00,14:15,16:30 19:00,19:45
ΝΑΟΥΣΑ ΖΕΡΒΟΧΩΡΙ
8:30,13:30
ΒΕΡ-ΜΕΛ ΑΛΕΞΑΝ
6:50,8:10,9:30,11: 30,13:30,14:40

16:45,18:00,20:00
ΒΕΡΟΙΑ- Κ.ΒΡΥΣΙ
7:45,10:45,12:30 14:45,19:15
ΒΕΡ-ΣΤΕΝ ΜΟΝΟΣΠ
8:00,13:00
ΒΕΡ-ΚΕΦ Π.ΣΚ-ΑΛΕΞ
6:30,12:00,14:30
ΒΕΡΟΙΑ ΕΔΕΣΣΑ
7:50,9:30,11:00 12:30,14:45

ΒΕΡΟΙΑ-ΜΑΡΙΝΑ
7:00,13:00
ΒΕΡΟΙΑ-ΦΥΤΙΑ
6:50,14:30
ΘΕΣ-ΚΛΕΙΔΙ ΑΛΕΞΑΝ
7:45,11:15,16:30 19:45
ΜΕΛΙΚΗ ΘΕΣ/ΝΙΚΗ
6:00
ΘΕΣ-ΝΑΟΥ ΠΟΣΤΑ
6:45, 7:45

ΒΕΡΟΙΑ-ΘΕΣ/ΝΙΚΗ
5:30, 6:20, 6:30Τ, 7:00Τ,7:115, 7:45Τ, 8:00, 8:45Τ, 9:00, 9:45Τ, 10:00, 10:45Τ, 11:00, 11:45Τ, 12:00, 12:45Τ, 13:00, 13:45Τ, 14:00, 14:45Τ, 15:00, 15:45Τ, 16:00, 16:45Τ, 17:00, 17:45Τ, 18:00, 18:55Τ, 19:00, 20:20, 21:00.
ΘΕΣ/ΝΙΚΗ-ΒΕΡΟΙΑ
5:40, 6:15Τ, 6:30, 7:30, 8:15Τ, 8:30, 9:15Τ, 9:30, 10:00, 10:15Τ, 10:45, 11:15Τ, 11:45, 12:15Τ, 12:45, 13:15Τ, 13:45, 14:15Τ, 14:45, 15:15Τ, 15:45, 16:15Τ, 16:45, 17:15Τ, 17:45, 18:15Τ, 18:45, 19:15Τ, 20:05, 20:45Τ, 21:30.
ΝΑΟΥΣΑ-ΘΕΣ/ΝΙΚΗ
6:05Τ, 7:20Τ, 8:20Τ, 9:20Τ, 10:20Τ, 11:20Τ, 12:20Τ, 13:20Τ, 14:20Τ, 15:20Τ, 16:20Τ, 17:20Τ, 18:30Τ, 20:35.
ΘΕΣ/ΝΙΚΗ-ΝΑΟΥΣΑ
6:15Τ, 8:15Τ, 9:15Τ, 10:15Τ, 11:15Τ, 12:15Τ, 13:15Τ, 14:15Τ, 15:15Τ, 16:15Τ, 17:15Τ, 18:15Τ, 19:15Τ, 20:45Τ.

ΓΡΑΜΜΗ ΑΘΗΝΩΝ
ΒΕΡΟΙΑ-ΑΘΗΝΑ
ΚΑΘΗΜΕΡΙΝΑ: 8:30,15:00, 20:30.
ΑΘΗΝΑ-ΒΕΡΟΙΑ
ΚΑΘΗΜΕΡΙΝΑ: 8:30,15:00, 20:30.
-Το παραπάνω πρόγραμμα δεν ισχύει Κυριακές και Εορτές. ΤΟ Κ.Τ.Ε.Λ. ΗΜΑΘΙΑΣ ΠΑΡΕΧΕΙ ΣΤΟΥΣ ΕΠΙ-

ΒΑΤΕΣ ΤΗ ΔΥΝΑΤΟΤΗΤΑ ΕΚΔΟΣΗΣ:
-ΜΗΝΙΑΙΑΣ ΚΑΡΤΑΣ ΣΥΓΚΕΚΡΙΜΕΝΩΝ ΔΡΟΜΟΛΟΓΙΩΝ ΜΕ ΕΚΠΤΩΣΗ 30%.
-ΜΗΝΙΑΙΑΣ ΚΑΡΤΑΣ ΑΠΕΡΙΟΡΙΣΤΩΝ ΔΙΑΔΡΟΜΩΝ ΜΕ ΕΚΠΤΩΣΗ 45% ΕΩΣ 50%.
Οπου Τ σημαίνει Ταχεία.

Δημόσια Κεντρική Βιβλιοθήκη Βέροιας

Πανηγυρική συνεστίαση Ροταριανού Ομίλου Βέροιας

Από το Δ.Σ. του Ροταριανού Ομίλου Βέροιας γίνεται γνωστό ότι πραγματοποιήθηκε πανηγυρική συνεστίαση του Ροταριανού ομίλου Βέροιας με προσκεκλημένους παλιούς Ροταριανούς, μέλη του Ροτ. Ομίλου και του ομίλου Inner Wheel Βέροιας.



Ομιλήτρια της βραδιάς η προπρόεδρος του ομίλου Inner Wheel Βέροιας κ. Βιβή Ιατροπούλου με θέμα : " Ένας Ροταριανός στο σπίτι σας. "

Η βραδιά άρχισε με προσευχή από τον πρόεδρο του ομίλου Γρηγόρη Γκουντή και με το καλωσόρισμα προς τους προσκεκλημένους και τις ανακοινώσεις από την γραμματέα του ομίλου κ. Στέλλα Ρόμτσου.

Την ομιλία της η κ. Βιβή Ιατροπούλου ξεκίνησε με την ελεύθερη μετάφραση του τραγουδιού του συνθήματος του Διεθνούς Ρόταρυ για την χρονιά 1992-1993 "Πραγματική ευτυχία είναι να βοηθάς τους άλλους. "Ένα σύνθημα το οποίο δείχνει κάποιες μεγάλες αλήθειες για την φιλοσοφία του Ρόταρυ.

Στην συνέχεια αναφέρθηκε στην εμπειρία της κοντά στον Ροταριανό σύζυγο της προδιοικητή του Ρόταρυ Βασίλη Ιατρόπουλο από το 1977 που έγινε Ροταριανός λέγοντας μεταξύ των άλλων : " Από την αρχή μοιράστηκε μαζί μου τις εντυπώσεις του από αυτήν την καινούργια για εμάς οργάνωση ..... Ροταριανός γεννιέσαι δεν γίνεσαι μου έλεγε και αν οι ιδέες σου, τα πιστεύω σου και ο τρόπος ζωής σου , ταιριάζουν με τα ιδανικά της οργάνωσης , τότε γίνεσαι ένα μαζί της και δεν την εγκαταλείπεις ποτέ , δουλεύεις για αυτήν και είσαι περήφανος για την συμμετοχή σου ..... Εγώ

κοντά του κατάλαβα ότι ο Ροταριανός προσφέρει με αγάπη και υπηρετεί με πίστη τα ιδανικά του Ρόταρυ. "

Και συνεχίζει η ομιλήτρια το οδοιπορικό της συμμετοχής της μαζί με τον Ροταριανό σύζυγο της σε επισκέψεις σε ελληνικούς Ροταριανούς ομίλους, σε συνέδρια και σεμινάρια στο εξωτερικό , όπου μοιράστηκε μαζί του το όνειρο του για να γίνει πραγματικότητα και να κάνει βίωμα της τον πιο ωραίο σκοπό του Ρόταρυ την φιλία.....



Το Ρόταρυ η αρχαιότερη και με το μεγαλύτερο κύρος Διεθνής οργάνωση ομίλων προσφοράς υπηρεσιών στον κόσμο και που γιορτάζει τα 100 χρόνια του αποτελείται από 31.000 ομίλους σε 166 χώρες με 1.250.000 μέλη , από τα οποία τα 145.000 είναι γυναίκες και τα οποία σχηματίζουν ένα παγκόσμιο δίκτυο από ηγετικά στελέχη επιχειρήσεων και επιφανείς επαγγελματίες που διαθέτουν εθελοντικά το χρόνο , το ταλέντο τους για να υπηρετήσουν τις τοπικές κοινωνίες και κατ 'επέκταση τον κόσμο.....

Το Ρόταρυ έχει δύο ιδανικά που δεν τελειώνουν παραμένουν νέα και αναλλοίωτα , απείραχτα από το χρόνο, η φιλία και η προσφορά είναι αξίες αξεπέραστες και όπως έλεγε ο μεγάλος ανθρωπιστής Σβάϊτσερ "Ευτυχισμένοι γίνονται εκείνοι που καταλαβαίνουν και βρίσκουν τρόπους να βοηθούν και να υπηρετούν αυτούς που τους έχουν ανάγκη".

Το Ρόταρυ είναι Αγάπη και Καλοσύνη και Αλληλεγγύη και Συναδέλφωση.

- Το Ρόταρυ είναι η έκφραση ενός ιδανικού εν δράση.

- Το Ρόταρυ είναι εμπειρία ανδρών και γυναικών διαφόρων επαγγελμάτων.

- Το Ρόταρυ είναι ο σεβασμός της προσωπικότητας του κάθε ανθρώπου.

- Το Ρόταρυ δεν είναι κάποια μυστική οργάνωση.

- Το Ρόταρυ δεν έχει σχέση με την πολιτική

- Το Ρόταρυ δεν είναι θρησκεία. Αντίθετα προτρέπει τα μέλη του να είναι πιστά στο θρήσκευμά τους.

- Το Ρόταρυ είναι φιλία.

- Το Ρόταρυ είναι ανάπτυξη εργασιών.

- Το Ρόταρυ είναι μία συνεχιζόμενη μόρφωση.

- Το Ρόταρυ είναι ψυχαγωγία.

- Το Ρόταρυ είναι διασκέδαση.

- Το Ρόταρυ είναι η πρόοδος της ηθικής.

- Το Ρόταρυ είναι η ευκαιρία εξυπηρέτησης.

Με λίγα λόγια ένα είναι βέβαιο και αληθινό, ότι το Ρόταρυ αλλάζει τις ζωές των ανθρώπων μα πολύ πέρισσότερο τις ζωές των Ροταριανών...

Όλοι οι Ροταριανοί είστε εργάτες της άδολης και ανυπόκριτης προσφοράς...

Και συνέχισε τέλος απευθυνόμενη προς τις γυναίκες των Ροταριανών.

"Η παρουσία σας είναι καταλυτική για τον άντρα σας, θετική ή αρνητική. Η παρουσία σας είναι διακριτική αλλά εποικοδομητική. Θυμηθείτε ότι έχετε έναν Ροταριανό στο σπίτι σας, κατανοήστε και βοηθήστε τον... Πρώτα από όλα όμως πιστέψτε αυτό που πιστεύει ο άντρας σας. Πιστέψτε ότι το ιδανικό της προσφοράς βοηθά για ένα καλύτερο αύριο γιατί κατά βάθος είστε και εσείς μια Ροταριανή. Αναλάβατε ένα δραστικό ρόλο κοντά στους άντρες σας, βοηθήστε τους στο Ροταριανό τους έργο και δεν θα χάσετε. Θυμηθείτε και πάλι "είμαστε οι γυναίκες τους".

Ο πρόεδρος του Ροταριανού ομίλου Βέροιας Γρηγόρης Γκουντής ευχαρίστησε την ομιλήτρια για την όμορφη ομιλία. Μία ευχάριστη βραδιά τελείωσε με ένα όμορφο δείπνο από αυτά που ξέρει μόνο η Πιτσαρία "Παπαγάλος" να προσφέρει.

ΟΙΚΟΛΟΓΙΚΗ ΟΜΑΔΑ ΒΕΡΟΙΑΣ

Ανακοίνωση

Η 21 Μαρτίου είναι η παγκόσμια μέρα δασοπονίας. Αντί λόγων, αντί πολλών εκδηλώσεων και παρελάσεων από μικρόφωνα διαφόρων, καταθέτουμε τα ακόλουθα.

Πρόσφατη είναι η περίπτωση των καταπατήσεων και καταστροφών του παραποτάμιου δάσους του Αλιάκμονα, εκεί στην συμβολή της "Τάφρου 66". Κι ενώ ξεκίνησε επείγουσα προανάκριση με εντολή εισαγγελέα, με καταθέσεις υπηρεσιακών παραγόντων και μελών της Οικολογικής Ομάδας Βέροιας, ακάθεκτοι οι γνωστοί άγνωστοι, συνεχίζουν την "δουλειά" τους.



Ήδη στην περιοχή της Μονής της Αγίας Κυριακής στην Κοινότητα Λουτρού, οι εκατοντάδων στρεμμάτων εκτάσεις, ετοιμάζονται για να φυτευτούν. Καινούριες παράνομες υλοτομίες και οργώματα των νέων χωραφιών.

Κανείς δεν φοβάται κανέναν.

Κανείς δεν μπορεί να ελέγξει στοιχειωδώς την κατάσταση; Μπροστά στα μάτια όλων, γιορτάζεται η παγκόσμια μέρα Δασοπονίας, με την καταστροφή όχι του δάσους του Αμαζονίου, αλλά των ελαχίστων συστάδων δάσους του δικού μας ποταμού.

Ο Πρόεδρος
Παναγιωτίδης Παναγιώτης

Ο Γραμματέας
Ασλάνογλου Νίκος

Επέτειος της 25ης Μαρτίου στο Χώρο Τεχνών Βέροιας

Εκδήλωση για την 25η Μαρτίου διοργανώνει ο Δήμος Βέροιας και η Διεύθυνση Πρωτοβάθμιας Εκπαίδευσης Ν. Ημαθίας αύριο Τετάρτη 23 Μαρτίου στο Χώρο Τεχνών στις 8 μ.μ. στη Βέροια. Το πρόγραμμα περιλαμβάνει:

-Βυζαντινούς ύμνους από την εορτή του Ευαγγελισμού. Τους ύμνους θα ψάλλει ο Βυζαντινός Χορός Βέροιας.

-Ομιλία από τον αγιορείτη μοναχό Πορφύριο με θέμα: "1821: Άθως και Ανάσταση".

-Ιστορικά και κλέφτικα δημοτικά τραγούδια από την παραδοσιακή χορωδία του ωδείου Δημητρίου και το Βυζαντινό Χορό Βέροιας.

28 ΜΑΡΤΙΟΥ - 1 ΑΠΡΙΛΙΟΥ 2005

Εκθεση βιβλίου με θέμα "Σχολικό Βιβλίο 1476 - 2004" στο Γυμνάσιο Καβασίλων



Η Σχολική Βιβλιοθήκη του Γυμνασίου Καβασίλων στα πλαίσια του εορτασμού της Παγκόσμιας Ημέρας Παιδικού Βιβλίου, συνδιοργανώνει με τον "Όμιλο Διάσωσης και Προβολής της Πολιτιστικής Κληρονομιάς" (Συμβουλευτική παλαιών, σπάνιων και πολύτιμων σχολικών και άλλων βιβλίων) έκθεση βιβλίου με θέμα "Σχολικό Βιβλίο 1476 -2004". Από το πρώτο ελληνικό βιβλίο, τυπωμένο με κινητά στοιχεία στα 1476 (τη "Γραμματική" του Κων/νου Λασκάρεως του Βυζαντίου), τα Ιερά Λειτουργικά Βιβλία της Εκκλησίας, τα αλφαβητάρια και τα αναγνωστικά του 19 ου αιώνα, ως τα παιδαγωγικά αναγνώσματα του 20ου αιώνα , μια σειρά 1000 περίπου πολύτιμων βιβλίων παρουσιάζονται σε ανοικτή έκθεση.

Τα εγκαίνια της έκθεσης θα γίνουν στις 28 Μαρτίου στις 12:00 το μεσημέρι στην αίθουσα πολλαπλών χρήσεων του Γυμνασίου Καβασίλων. Η έκθεση θα λειτουργήσει από 28 Μαρτίου ως 1 Απριλίου 2005 στον ίδιο χώρο , από 9:00 ως 14:00.

Μπορούν να την επισκέπτονται εκπαιδευτικοί, μαθητές και πολίτες της ευρύτερης περιφέρειας.



ΛΑΙΚΗ ΤΡΑΠΕΖΑ

Εξαιρετικά τα αποτελέσματα του 2004 για τον όμιλο της Λαϊκής Τράπεζας στην Ελλάδα

Το 2004 ήταν μια εξαιρετική χρονιά για τον όμιλο της Λαϊκής Τράπεζας στην Ελλάδα, καθώς τα καθαρά κέρδη μετά από φόρους αυξήθηκαν, σε σχέση με το 2003, κατά 69%, ενώ τα προ φόρων κέρδη αυξήθηκαν κατά 55% σε περίπου 17,7 εκ. ευρώ.

Η σημαντική αύξηση στην κερδοφορία και η συνεχιζόμενη μείωση του δείκτη κόστους / έσοδα έχει επιτευχθεί παρά τις συνεχιζόμενες επενδύσεις που έλαβαν χώρα κατά τη διάρκεια του 2004 για την επέκταση του δικτύου καταστημάτων, την ενδυνάμωση του ανθρώπινου δυναμικού και τη διεύρυνση της τεχνολογικής υποδομής του Ομίλου. Αξίζει να σημειωθεί ότι το δίκτυο καταστημάτων της Τράπεζας ανήλθε στο τέλος του 2004 σε 48 καταστήματα, τα 2/3 των οποίων έχουν τεθεί σε λειτουργία κατά την τελευταία τετραετία.

Ιδιαίτερα σημαντική ήταν και η ανάπτυξη των βασικών μεγεθών της Τράπεζας για το 2004, αφού οι χορηγήσεις προς πελάτες αυξήθηκαν κατά 24%, υπερβαίνοντας πλέον τα 1,8δις. Ευρώ , ενώ οι καταθέσεις πελατών αυξήθηκαν κατά 30% και ανήλθαν στα 1.95 δις. Ευρώ, παρουσιάζοντας ποσοστά αύξησης πολύ μεγαλύτερα από το μέσο όρο του συνόλου της Ελληνικής τραπεζικής αγοράς.

Τα ίδια Κεφάλαια του ομίλου Λαϊκής στην Ελλάδα ανέρχονται πλέον σε 215 εκ. ευρώ, μετά και από την δεύτερη συνεχόμενη, κατά τη διάρκεια των 2 τελευταίων ετών, αύξηση κεφαλαίου που έλαβε χώρα πρόσφατα, με αποτέλεσμα, ο δείκτης κεφαλαιακής επάρκειας της Τράπεζας να βρίσκεται σε πολύ ικανοποιητικά επίπεδα.

Ο σταθερός προσανατολισμός του Ομίλου Λαϊκής προς τη μακροπρόθεσμη υγιή κατάσταση του ισολογισμού του, οδήγησε και το 2004, για Τρίτη συνεχή χρονιά, σε σημαντική ενίσχυση των προβλέψεων για επισφαλείς απαιτήσεις, παρά την ιδιαίτερα ικανοποιητική ποιότητα του χαρτοφυλακίου χορηγήσεων που διατηρεί. Οι σωρευμένες προβλέψεις του Ομίλου ανήλθαν στο τέλος του 2004 σε 11,2εκ. ευρώ, που αντιστοιχούν σε ποσοστό 2,5% περίπου επί του μέσου χαρτοφυλακίου χορηγήσεων. Σημειώνεται ότι τα μη εξυπηρετούμενα δάνεια διατηρήθηκαν σε πολύ χαμηλά επίπεδα ενώ, ταυτόχρονα, η κάλυψή τους από τις σωρευμένες προβλέψεις για επισφαλείς απαιτήσεις ανήλθε σε κάλυψή τους από τις σωρευμένες προβλέψεις για επισφαλείς απαιτήσεις ανήλθε σε 85%, προσφέροντας έτσι την δυνατότητα για πλήρη κάλυψη ενδεχόμενων μελλοντικών κινδύνων.

τηλεόραση - θεάματα

ΕΤ-1

07:00 Παιδικό πρόγραμμα
10:10 History and Biography Channel (Ε)
12:00 Λωξάντρα
13:00 Γένεση
14:00 Μένουμε στην Ελλάδα
14:55 Παιδικό πρόγραμμα
16:00 Εχει γούστο
18:00 Παγκόσμιο Πρωτάθλημα Καλλιτεχνικού Πατινάζ
18:00 History and Biography Channel
19:00 Κλήρωση Εθνικού Λαχείου
19:05 Ιστορία - Λόγος και εικόνα
20:10 Η μηχανή του χρόνου
22:00 Παρασκήνιο
22:50 Σαν σήμερα
23:00 Ειδήσεις
24:00 Κρυστάλλινες νύχτες
24:00 Στέλλα

ΝΕΤ

10:00 Ειδήσεις
10:10 Καθημερινά
12:00 Ειδήσεις
13:00 P - R
15:00 Ειδήσεις
16:00 Ατίθασα νιάτα
17:00 Ηρθε η ώρα σας
18:00 Ειδήσεις
18:30 Κατά λάθος διάσημος
19:45 Euromania News
20:00 Ειδήσεις
21:00 Pre game
21:45 INTER - PORTO
23:45 Ταξιδεύοντας με την Μάγια Τσόκλη
01:00 Ειδήσεις
01:15 Αστυνομικές ιστορίες
02:15 Μάτλοκ
05:45 Πρώτη γραμμή

ΕΤ-1

09:00 Πρωϊνό πανόραμα
11:00 Μάμα μία
12:30 Αδρεναλίνη (Ε)
12:30 Αδρεναλίνη (Ε)
13:00 Ειδήσεις
14:30 Με μια τρίτη ματιά
16:00 Ειδήσεις
16:20 Εκτη αίσθηση
16:20 Εκτη αίσθηση
16:30 Z&K
18:00 Ο κόσμος των σπορ
18:45 ΛΙΕΤΟΥΒΟΣ ΡΗΓΑΣ - ΠΑΟΚ
20:30 Ειδήσεις
21:30 ΜΑΚΕΔΟΝΙΚΟΣ - ΜΑΡΟΥΣΙ
23:00 Κοινωνία πολιτών
24:00 Ειδήσεις
00:30 Η Ελληνίδα από τη Σαγκάη

MEGA

08:00 Κοινωνία ώρα 8
10:00 Τα μυστικά της Βέφας
11:00 Ομορφος κόσμος το πρωί
14:00 Δελτίο ειδήσεων
15:00 Ελληνική σειρά
16:15 Φτωχή μου Αναστασία
16:30 Με θέα στο πέλαγο
17:30 Ματιές στα γεγονότα
17:40 Απαγορευμένη αγάπη
18:20 Φιλοδοξίες
19:00 Βέρα το δεξί
20:00 Κεντρικό δελτίο ειδήσεων
21:00 Η νταντά
21:40 Επτά θανάσιμες πεθερές
22:40 Singles
23:40 Σταυρόλεξο
23:40 Φάκελοι

ΑΝΤ1

06:50 Καλημέρα Ελλάδα
10:00 Πρωινός καφές
13:00 Ειδήσεις
14:00 Αποκάλυψη... τώρα!
16:00 Και οι παντρεμένοι έχουν ψυχή (Ε)
16:55 Super game
17:00 Εγκλήματα (Ε)
18:00 Ειδήσεις
18:15 Super game
18:20 Καλημέρα ζωή
19:15 Η λάμψη
20:00 Ειδήσεις
21:00 Χαϊβάνια 3 - 0
21:40 Τα μαχαιρώματα
22:40 Fame story
23:50 Οι αρπαγμένοι
00:30 Ειδήσεις
01:00 Στα άδυτα της C.I.A.
03:00 Διάγνωση φόνος
05:40 Καλημέρα με τον ΑΝΤ1

STAR

06:45 Κάθε μέρα, καλημέρα
10:00 ΟΛΕ
13:00 Ειδήσεις
14:00 Super Star
16:30 Μαριάνα της νύχτας
17:30 Χουάνα η παρθένα
18:30 Ζίνα
19:30 Ειδήσεις
21:00 Μπάτμαν και Ρόμπιν
23:30 Μαζί στο STAR
00:30 New Alcatraz
02:30 Ειδήσεις
02:45 Το τραγούδι της ελευθερίας

ALTER

06:15 Παιδικό πρόγραμμα
09:30 Ειδήσεις
10:00 Καθαρές κουβέντες
12:25 Τα μυστικά της υγείας
12:30 Ειδήσεις
13:45 Top secret
16:15 Ειδήσεις
16:20 Αγκαλίτσας, ο χαζοχαρούμενος
18:15 Top Secret - Τελευταία έκδοση
18:45 Ειδήσεις
21:00 Αχ! και να 'μουν άντρας
23:00 Μήτσι-Χώστα
23:30 Αθέατος κόσμος
02:00 Auto Alter
02:15 Sex and The city
02:45 Aphrodisia
03:00 Το σύμπλεγμα της ηδονής

ALPHA ΤΗΛΕΟΡΑΣΗ

06:45 Καλημέρα σας
10:00 Πρωινό Κους - Κους
13:00 Για ένα φιλί
14:00 Ειδήσεις
15:00 Θα σε δω στο πλοίο (Ε)
16:00 Αυτό που θέλουν οι γυναίκες
17:50 Ειδήσεις
18:00 Εμπαινε Μανωλιό
20:00 Ειδήσεις
21:00 Αλ Τσαντίρι Νιουζ
22:00 Ολα στην ταράτσα
22:50 Ακροβατώντας
23:50 Πρόσωπα
01:00 Ειδήσεις
01:30 Eurogoal

18.30 STAR Ζίνα

Αμερικανική σειρά. **ΠΕΡΙΠΕΤΕΙΩΔΗΣ**

Οι αμαζόνες, με αρχηγό την Έφινι, έρχονται αντιμέτωπες με κάποιους Ρωμαίους στρατιώτες. Αν και μια νεαρή αμαζόνα, η Αμαρίς, θέλει να πολεμήσει, η Έφινι διστάζει. Τελικά κάνον την επίθεσή τους αλλά η αντίσταση που βρίσκουν είναι μεγάλη.

20.45 ΝΕΤ

Εκπομπή για τη Eurovision. **ΕΝΗΜΕΡΩΤΙΚΗ**

Euromania news



Η εκπομπή παρουσιάζει όλα τα νέα του 50ού διαγωνισμού τραγουδιού της Eurovision, αλλά και της Έλενας Παπαρίζου, που θα εκπροσωπήσει τη χώρα μας στο διεθνή διαγωνισμό. Οι τηλεθεατές θα έχουν την ευκαιρία να παρακολουθήσουν τις δραστηριότητες της Έλενας Παπαρίζου, τις υποψηφιότητες των άλλων χωρών αλλά και υλικά από παλαιότερους διαγωνισμούς.

21.00 MEGA Η νταντά

Ελληνική σειρά. **ΚΩΜΙΚΗ**

Η Μαίρη πηγαίνει να μείνει στο σπίτι της μητέρας της, για να μην τη δει ο Άρης μια ημέρα πριν από το γάμο. Όταν όμως σκάει το λάστιχο του αυτοκινήτου της Γωγώς, η Μαίρη, η Πωλέτα και η Γωγώ, μένουν μόνες τους στην ερημιά, χωρίς τηλέφωνο, ενώ ο Άρης ψάχνει να τις βρει.



21.00 ALTER

Παραγωγή 1966. **ΚΩΜΩΔΙΑ**

Αχ και να 'μουν άντρας



Η Στέλλα, μια όμορφη εργαζόμενη γυναίκα, που τα αφεντικά της την βλέπουν σαν μέλλουσα ερωμένη τους, νιώθει την υπομονή της να εξαντλείται και αποφασίζει να το παίξει άντρας.

Κριτική: Καλή.
Σκην.: Στέφανος Φωτιάδης.
Παίζουν: Μάρω Κοντού, Διονύσης Παπαγιαννόπουλος, Γιάννης Μιχαλόπουλος κ.ά.

03.30 ALPHA

EVIDENCE OF LOVE. **ΔΡΑΜΑ**

Αποδείξεις αγάπης



Η Κάντι είναι μία καθώς πρέπει σύζυγος και μητέρα, καταπιεσμένη σεξουαλικά και πνιγμένη από τη ρουτίνα, που εμπλέκεται σε μία εφήμερη σχέση με ένα φίλο του άντρα της. Η σχέση αυτή όμως δεν μένει κρυφή, αν και λήγει σύντομα.

Κριτική: Ενδιαφέρουσα.
Σκην.: Στίθεν Γκίλενχαλ.
Παίζουν: Μπάρμπαρα Χέρσεϊ, Μπράιαν Ντένεχι.

ΠΡΟΤΑΣΕΙΣ

• *Για τις απροειδοποίητες αλλαγές υπεύθυνα είναι τα κανάλια*

22.00 Πιάτσα Κολωνάκι

ALPHA

Νέα σειρά του Κώστα Κεκεμένη. **ΚΩΜΙΚΗ**



Για τη Δάφνη Δαλαούρα «Ελλάδα» σημαίνει «Κολωνάκι». Εκεί γεννήθηκε κι εκεί ζει μαζί με τη 17χρονη κόρη της Φλωρεντία. Διατηρεί γραφείο δημοσίων σχέσεων, το Celebrities Studio, από το οποίο περνάνε κατά καιρούς διάφορες προσωπικότητες της κοσμικής Αθήνας. Η Δάφνη αποφασίζει να κάνει άνοιγμα στη διαφήμιση. Εκκεντρική όπως πάντα, βρίσκει μια πολύ πρωτοποριακή ιδέα και κλείνει και ένα γνωστό τραγουδιστή για να παίξει σε μια διαφήμιση για γιαούρτια. Ο τραγουδιστής τελευταία στιγμή ακυρώνει τη δουλειά και η Δάφνη πρόκειται να χάσει πολλά λεφτά.



21.00 Η ζωή είναι αλλου

ΕΤ-1

Με την Εύη Κυριακοπούλου. **ΣΥΝΕΝΤΕΥΞΗ**



Ο Κώστας Μουρσελάς είναι καλεσμένος της εκπομπής. Ένας από τους σημαντικότερους θεατρικούς συγγραφείς μας αλλά και πεζογράφος, δοκιμιογράφος και σεναριογράφος, διηγείται τη ζωή του αλλά και την πορεία του στη λογοτεχνία. Βασικό προτέρημα του Μουρσελά, όπως λένε οι ειδικοί, είναι η καταγραφή των ανθρώπινων χαρακτήρων. Τους πλησιάζει με σαρκασμό και ειρωνεία, τους απογυμνώνει ηθικά αλλά δεν τους τσακίζει, γιατί τους αγαπάει. Με μεγάλες επιτυχίες στην τηλεόραση όπως το «Εκείνος κι εκείνος» και μετέπειτα τα «Βαμμένα κόκκινα μαλλιά», ομολογεί: «Ο συγγραφέας αν δεν ζήσει τι να γράψει!».



Απόφοιτος Βιβλιοθήκη Βα

Σκληρό "παζάρι" Καραμανλή με Σρέντερ για το Δ΄ ΚΠΣ

Εφ' όλης της ύλης Ελληνοτουρκικός διάλογος "Κορυφής"

✓ Προς "συμβιβασμό" με τα Σκόπια για το όνομα



Με εξαίρεση το ύψος του Δ' ΚΠΣ προς τη χώρα μας, "συμφώνησαν σε όλα" ο Ελληνας πρωθυπουργός Κ. Καραμανλής και ο γερμανός καγκελάριος Γκ. Σρέντερ χθες στο Βερολίνο. Στη μιάμιση ώρα που διήρκησε το "γεύμα εργασίας" κυριάρχησαν και τα εθνικά μας θέματα (Κυπριακό, Ελληνοτουρκικές σχέσεις, Βαλκάνια - σκοπιανό) και ο κ. Σρέντερ συμφώνησε πρώτον ότι η Τουρκία θα πρέπει να ανταποκριθεί στις υποχρεώσεις της απέναντι στην Ε.Ε. και να υπογράψει πριν τις 3 Οκτωβρίου το πρωτόκολλο της τελωνειακής σύνδεσης με τις δέκα νέες χώρες, μεταξύ των οποίων είναι και η Κύπρος και δεύτερον να διατηρηθεί η δέσμευση της ΕΕ έναντι της Τουρκίας για έναρξη των ενταξιακών διαπραγματεύσεων στις 3 Οκτωβρίου.

"Δεν βλέπω καμία φωνή που να θέλει να αναβληθεί η διαδικασία έναρξης ενταξιακών διαπραγματεύσεων" είπε χαρακτηριστικά ο Γκ.Σρέντερ, αν και επισήμανε ότι η Άγκυρα πρέπει να ανταποκριθεί στις υποχρεώσεις της. Ιδιαίτερη αναφορά έκανε μάλιστα στην προσαρμογή του πρωτοκόλλου για την τελωνειακή ένωση με τις δέκα νέες χώρες-μέλη της ΕΕ, ανάμεσά τους και η Κύπρος.

Ο κ. Καραμανλής επανέλαβε την πάγια θέση της Ελλάδας υπέρ της ευρωπαϊκής προοπτικής της Τουρκίας. Ωστόσο, τόνισε πως η Άγκυρα πρέπει να εκπληρώσει τις υποχρεώσεις της που απορρέουν από τη συμφωνία της 12ης Δεκεμβρίου για έναρξη διαπραγματεύσεων στις 3 Οκτωβρίου.

Όταν τέθηκε το θέμα των Σκοπίων από τους δημοσιογράφους, ο κ. Καραμανλής είπε ότι η Αθήνα προωθεί μια πολιτική υπέρ της αμοιβαίας λύσης και ότι για να πραγματωθεί αυτό πρέπει να υπάρξει ανταπόκριση και από την άλλη πλευρά (σύμφωνα πάντως με πληροφορίες της τελευταίας στιγμής, φαίνεται ότι έχει επιτευχθεί παρασκηνιακά συμφωνία για την ονομασία του κρατιδίου και πολύ σύντομα θα ανακοινωθεί ώστε να επικυρωθεί από το συμβούλιο των πολιτικών αρχηγών). Για το ίδιο θέμα ο Γερμανός καγκελάριος είπε ότι η λύση πρέπει μεν να καλύπτει τις ανάγκες της FYROM, αλλά ταυτόχρονα να φέρνει το κρατίδιο αυτό πιο κοντά στην Ευρωπαϊκή Ένωση.

Για τους κοινοτικούς πόρους ο Γκ.Σρέντερ παρατήρησε ότι η Γερμανία είναι χώρα που συμβάλλει στα ταμεία, ενώ η Ελλάδα είναι χώρα που παίρνει χρήματα. Γι' αυτό, τόνισε ο Γερμανός καγκελάριος, πρέπει να υπάρχουν κοινοί κανόνες για όλους και το Σύμφωνο Σταθερότητας πρέπει να εξασφαλίζει την ανάπτυξη.Ο κ. Καραμανλής επισήμανε ότι η Ελλάδα υποστηρίζει τις δημοσιονομικές προοπτικές για το διάστημα 2007 - 2013 και στηρίζει τόσο τα μέτρα για την ανταγωνιστικότητα της Ένωσης όσο και για την κοινωνική συνοχή. Γι' αυτό και ζήτησε δίκαιη υπέρβαση των προβλημάτων που προκύπτουν από τις οικονομικές δυσχέρειες, ενώ προσέθεσε ότι γίνεται προσπάθεια για την ανάπτυξη της οικονομίας, την ενίσχυση της ανταγωνιστικότητας και την καταπολέμηση της ανεργίας.

Το ελληνοτουρκικό δείπνο κορυφής στις Βρυξέλλες

Στη συνέχεια ο πρωθυπουργός "πέταξε" για τις Βρυξέλλες όπου το βράδυ στο εστιατόριο Villa Lorraine, πραγματοποιήθηκε το "ελληνοτουρκικό δείπνο κορυφής" με τον Τούρκο ομόλογο του Τ. Ερντογάν και τους δυο υπουργούς των εξωτερικών.

Η "ατζέντα" ήταν ανοιχτή, "εφ' όλης της ύλης" (από το σύνολο των ελληνοτουρκικών σχέσεων, μέχρι το Κυπριακό και την ευρωπαϊκή προοπτική της Τουρκίας).

Το Κυπριακό ήταν ένα από τα "κύρια πιάτα" της συζήτησης καθώς οι πιέσεις (κυρίως από τους αμερικανούς) είναι πολλές ώστε να πειστεί ο κ. Τ. Παπαδόπουλος (με τον οποίο συναντάται σήμερα το απόγευμα ο κ. Καραμανλής, ενώ στη συνέχεια θα "δει" και τον πρόεδρο του ΔΗΣΥ Ν. Αναστασιάδη ο οποίος θα έχει συνομιλίες και με τον Τ. Ερντογάν ο οποίος αναχωρώντας για τις Βρυξέλλες δήλωσε ότι θα πρέπει να δοθεί η ευκαιρία να αντιληφθεί ο γενικός γραμματέας των Ηνωμένων Εθνών, με πράξεις και όχι με αμφιλεγόμενες προτάσεις, ότι η πλευρά μας επιθυμεί λύση, με συγκεκριμένες πλέον επιδιώξεις και διεκδικήσεις και συμπλήρωσε ότι "οι συνομιλητές μας πρέπει να γνωρίζουν αυτά που διεκδικούμε") να επανέλθει - τροποποιημένο - το "σχέδιο Ανάν" για έγκριση από τους ελληνοκύπριους. Ήδη από το Λουξεμβούργο ο κ. Καραμανλής πήρε τις πρώτες σαφείς αποστάσεις από τον Κύπριο Πρόεδρο από τον οποίο ζήτησε να διευκρινίσει τις τροποποιήσεις που επιθυμεί ώστε να εγκριθεί το "σχέδιο" και θα του προτείνει να αποστείλει την σχετική επιστολή στον κ. Ανάν (κάτι το οποίο αρνείται να κάνει ο κ. Παπαδόπουλος).

Άλλωστε "ο συμβιβασμός στο Κυπριακό" θα είναι επίσης "από τα κύρια πιάτα" της συζήτησης του κ. Μολυβιάτη την Πέμπτη στο Στεητ Ντηπάρτμεντ με την κ. Ράϊς, αφού οι αμερικανικές υπηρεσίες κατέληξαν στο συμπέρασμα ότι "η ενωμένη Κύπρος θα αποτελέσει ένα σπουδαίο στρατηγικό και πάνω απ' όλα ανεξάρτητο παίκτη στην περιοχή" που θα ευνοήσει τα αμερικανικά σχέδια.Στο ελληνικό υπουργείο Εξωτερικών έδιναν "συμβολική κυρίως σημασία" στο χθεσινοβραδινό "ελληνοτουρκικό δείπνο κορυφής" ότι δηλαδή σηματοδοτεί την αποκατάσταση των επαφών, στο πολιτικό επίπεδο, μετά από μια περίοδο "αποστασιοποίησης", εξαιτίας της επεξεργασίας και της αξιολόγησης των αποφάσεων της 17ης Δεκεμβρίου (όταν και η Τουρκία πήρε την ημερομηνία που ήθελε να αρχίσει διαπραγματεύσεις ένταξης στην Ε.Ε.) και επαναβεβαιώθηκε η βούληση των δύο κυβερνήσεων να συνεχίσουν να εργάζονται για τη βελτίωση των διμερών σχέσεων, στο νέο περιβάλλον που έχει δημιουργηθεί.

Όπως έλεγαν δόθηκε επίσης η ευκαιρία στους δύο πρωθυπουργούς να ανταλλάξουν χαλαρά, χωρίς δεσμεύσεις, κάποιες πρώτες σκέψεις και απόψεις για αυτό το "νέο περιβάλλον", το οποίο σηματοδοτείται από την προοπτική έναρξης των ενταξιακών διαπραγματεύσεων της Τουρκίας, στις 3 Οκτωβρίου.Ο Κ.Καραμανλής εξέφρασε στον Τ.Ερντογάν τη διάθεση της ελληνικής πλευράς να συνδράμει την Άγκυρα στην ευρωπαϊκή της πορεία, αρκεί -όπως διαμήνυσε και από το Λουξεμβούργο και από το Βερολίνο - "να αποδείξει και η Τουρκία ότι όντως προσαρμόζεται, αφομοιώνει και υιοθετεί τους ευρωπαϊκούς κανόνες συμπεριφοράς, σε όλα τα επίπεδα".

Σε ό,τι αφορά πιο ειδικά τις ελληνοτουρκικές σχέσεις, η ελληνική πλευρά επεσήμανε ότι η "προσαρμογή" αυτή- η οποία περιγράφεται και στα συμπεράσματα της 17ης Δεκεμβρίου- είναι ασύμβατη με την έντονη στρατιωτική δραστηριότητα της Τουρκίας στο Αιγαίο και τη σωρεία παραβιάσεων του ελληνικού εναέριου χώρου, αλλά και των χωρικών υδάτων".

Το "Κυπριακό" μετά τις "προεδρικές εκλογές" στα κατεχόμενα ήταν βασικό θέμα συζήτησης όπως και ότι η Τουρκία άμεσα να ανταποκριθεί στη συμβατική υποχρέωση της να υπογράψει και να κυρώσει το Πρωτόκολλο Προσαρμογής της Συμφωνίας της Άγκυρας στα νέα κράτη-μέλη της Ένωσης, συμπεριλαμβανομένης της Κύπρου.

Ο Τούρκος πρωθυπουργός ζήτησε την υποστήριξη του κ. Καραμανλή, ώστε να μην επηρεάσουν οι αποφάσεις που ελήφθησαν για την Κροατία -με την αναστολή της έναρξης των διαπραγματεύσεων- τη δική της ενταξιακή πορεία. Και βέβαια θα ακολουθήσει η επίσκεψη του κ. Μολυβιάτη στην Τουρκία στις 12 και 13 Απριλίου.Ο κ. Μολυβιάτης που αναχωρεί αμέσως από την σύνοδο κορυφής για την Ουάσινγκτον ευελπιστεί ότι η συζήτηση που θα έχει με την κα Ράϊς "θα οδηγεί σε συγκεκριμένα αποτελέσματα". Στην ατζέντα περιλαμβάνονται όλα τα θέματα διμερούς και αμοιβαίου ενδιαφέροντος, όπως οι ελληνοτουρκικές σχέσεις, το Κυπριακό, τα Βαλκάνια, καθώς και η ονομασία της FYROM (ένα θέμα όπως είπαμε και πιο πάνω που βρίσκεται σε εξαιρετικά κρίσιμη καμπή και η ελληνική πλευρά ζητά, για να υπάρξει απεμπλοκή, την ενεργό συνδρομή της Ουάσιγκτον, αλλά με "συμβιβασμό" που αυτή τη στιγμή είναι άγνωστο πως θα το υποδεχθεί η ελληνική κοινή γνώμη και οι άλλες πολιτικές δυνάμεις).

Εξαιτίας της συμμετοχής της Ελλάδας στο Συμβούλιο Ασφαλείας του ΟΗΕ - στο οποίο μάλιστα θα προεδρεύει από τον Ιούνιο - η "ατζέντα" των συζητήσεων των δύο υπουργών θα είναι αυτή τη φορά ιδιαίτερα διευρυμένη, ενώ μεγάλο βάρος θα δοθεί στο Κοσσυφοπέδιο, καθώς οι συζητήσεις για το τελικό καθεστώς της περιοχής θα συμπέσουν, κατά πάσα πιθανότητα, με την ελληνική προεδρία στο Συμβούλιο Ασφαλείας.

Δ. Σιούφας: "Καταφέραμε να "ρίξουμε" τον πληθωρισμό"



Ο μέσος πληθωρισμός της περιόδου Μαρτίου 2004 - Φεβρουαρίου 2005 βρίσκεται στα χαμηλότερα επίπεδα της τελευταίας τετραετίας δήλωσε ο υπουργός Ανάπτυξης επισημαίνοντας όμως υπάρχει μεγάλη ακρίβεια. Συγκεκριμένα ανέφερε ότι "ασφαλώς και υπάρχει ακρίβεια.

Η διαμόρφωση όμως του πληθωρισμού σε επίπεδα που είναι τα χαμηλότερα της τετραετίας και μάλιστα σε μια περίοδο κατά την οποία σημειώνονται απανωτά ρεκόρ στις διεθνείς τιμές του πετρελαίου, είναι επιτυχία".

Ως τις πηγές του "κακού" για την ακρίβεια ανέφερε την ιλιγγιώδη αύξηση των διεθνών τιμών του πετρελαίου και τις γνωστές προβλέψεις για "ολυμπιακή ακρίβεια" που είχε ως αποτέλεσμα το "τσουνάμι" των ανατιμήσεων.

Οι θετικές εξελίξεις που οδήγησαν στην συγκράτηση των τιμών οφείλονται "στην συνεργασία του υπουργείου Ανάπτυξης με όλους τους φορείς της αγοράς, οι οποίοι έδειξαν υπευθυνότητα και αυτοσυγκράτηση, στην απαρέγκλιτη τήρηση των νόμων, τους συνεχείς ελέγχους και την Επιτροπή Ανταγωνισμού" τόνισε ο κ. Σιούφας.

Σύμφωνα με τα στοιχεία της Εθνικής Στατιστικής Υπηρεσίας της Ελλάδος (ΕΣΥΕ), προκύπτει ότι ο μέσος πληθωρισμός (3,0%) διαμορφώθηκε το Φεβρουάριο 2005 σε σαφώς χαμηλότερα επίπεδα σε σύγκριση με εκείνα του αντίστοιχου μήνα των ετών 2004, 2003 και 2002 και του Μαρτίου 2004 (3,4%, 3,6%, 3,5% και 3,2% αντίστοιχα), το οποίο σημαίνει ότι το Φεβρουάριο ο πληθωρισμός εξακολούθησε να βρίσκεται στα χαμηλότερα επίπεδα της τελευταίας τετραετίας.

Επιπροσθέτως τα στοιχεία της Τράπεζας της Ελλάδος αποδεικνύουν πως το 2004 και τον Φεβρουάριο 2005 η διαφορά του μέσου ετήσιου ρυθμού πληθωρισμού μεταξύ της Ελλάδος και της ζώνης του ευρώ διαμορφώθηκε στα χαμηλότερα επίπεδα της τελευταίας τετραετίας.

Συγκεκριμένα το 2004 η διαφορά αυτή ήταν 0,9 εκατοστιαίες μονάδες, έναντι 1,4 μονάδων, 1,6 μονάδων και 1,3 μονάδων των ετών 2001, 2002 και 2003 αντίστοιχα. Επίσης, στα χαμηλότερα επίπεδα της τετραετίας διαμορφώθηκε και η διαφορά του μέσου ετήσιου πληθωρισμού μεταξύ Ελλάδος και ζώνης του ευρώ και το Φεβρουάριο 2005, με ποσοστό 1,1% παρά τη σημαντική συμβολή των καυσίμων στη διαμόρφωση του ελληνικού πληθωρισμού το συγκεκριμένο μήνα.

Μέλλων Γάμος



Γνωστοποιείται σύμφωνα με το άρθρο 1369 του Αστικού Κώδικα ότι:

Ο ΑΝΑΣΤΑΣΙΟΥ ΣΩΚΡΑΤΗΣ του Ιωάννη και της Στυλιανής το γένος Κάμινα που γεννήθηκε και κατοικεί στη Βέροια και η ΜΠΟΥΛΑΣΙΚΗ ΑΝΘΙΑ του Εμμανουήλ και της Μαρίας το γένος Ματσαλά που γεννήθηκε και κατοικεί στη Βέροια, πρόκειται να παντρευτούν με θρησκευτικό γάμο στον Ιερό Ναό Αγ. Αντωνίου Βέροιας.

ΝΟΜ/ΚΗ ΑΥΤ/ΣΗ ΗΜΑΘΙΑΣ
Δ/ΝΣΗ ΚΤΗΝΙΑΤΡΙΚΗΣ

Σήμανση και σφαγή αιγοπροβάτων και αμνοεριφίων

Σύμφωνα με την οδηγία 92/102/ΕΟΚ η οποία ενσωματώθηκε στο Π.Δ. 84/95, οι παραγωγοί όφειλαν να έχουν συμμορφωθεί με σύστημα σήμανσης και καταγραφής των αιγοπροβάτων από το 1995.

Με τη υπ'αριθμ. 263493/27-07-04 ΚΥΑ που αντικατέστησε την 225801/16-05-03 ΚΥΑ, θεσπίζονται τα αναγκαία συμπληρωματικά μέτρα για την εφαρμογή του συστήματος αναγνώρισης και καταγραφής των εκμεταλλεύσεων αιγοπροβάτων και του ζωικού τους κεφαλαίου σε εφαρμογή του Κανονισμού 21/2004/ΕΟΚ του Συμβουλίου.

Επομένως οι παραγωγοί οφείλουν αμέσως να σημάνουν τα ζώα (αιγοπρόβατα και αμνοερίφια) τα οποία αναχωρούν από την εκμετάλλευση γέννησης με προορισμό το σφαγείο, με ενώτιο που να επιτρέπει τον προσδιορισμό της εκμετάλλευσης (τύπου ΙΙ), ενώ εκείνα που πωλούνται σε άλλη εκμετάλλευση με σκοπό την πάχυνση ή την αναπαραγωγή σημαίνονται με 2 ενώτια (ένα σε κάθε αυτί), ώστε να προσδιορίζεται και ο ατομικός αριθμός του κάθε ζώου (τύπου Ι).

Οι κρεοσκόποι κτηνίατροι με τον προ της σφαγής έλεγχο είναι υποχρεωμένοι να απαγορεύουν την σφαγή αιγοπροβάτων και αμνοεριφίων που δεν έχουν τις παραπάνω σημάνσεις (ενώτια τύπου Ι ή ΙΙ).

Ο Δ/ντής Κτηνιατρικής
Ιωάννης Τόπκας

Κεντρική Βιβλιοθήκη Βέροιας

αθλητισμός

Αύριο Τετάρτη 3.30μ.μ. στο Δημοτικό Στάδιο

Βέροια - Λαμία

Την πιο κρίσιμη ίσως εβδομάδα θα περάσει η ομάδα της Βέροιας, στην προσπάθεια της να πάρει το εισητήριο για την άνοδο στην Β΄Εθνική αρχής γενομένης από το αυριανό παιχνίδι με την Λαμία και φυσικά την προσεχή Κυριακή στην Καβάλα με την τοπική ομάδα.



Στα δύο αυτά παιχνίδια θα κριθούν πάρα πολλά, αφού η μεν Καβάλα θα παίξει αύριο στο Αγρίνιο με τον Παναιτωλικό που καίγεται για τους βαθμούς και την Κυριακή με την Βέροια ενώ τα Γιάννενα αύριο υποδέχονται τον Απόλλων Λάρισας και την Κυριακή θα κάνουν το ρεπό τους.

Έτσι λοιπόν δικαιολογημένα αυτή η εβδομάδα χρειάζεται ιδαίτερη προσοχή από τους παίκτες της Βέροιας, οι οποίοι θα πρέπει να κρατήσουν σε υψηλά επίπεδα την αγωνιστικότητα τους, ώστε παίρνοντας τους τρεις βαθμούς αύριο να διεκδικήσουν στα ίσα την νίκη μέσα στην Καβάλα.

Η προετοιμασία

Δεν πήραν ρεπό το Σαββατοκύριακο οι παίκτες της Βέροιας αφού έτσι έκρινε ο προπονητής της ομάδος κ. Καλαϊτζίδης. Έτσι τόσο το Σάββατο, όσο και την Κυριακή έκαναν πρωϊνές προπονήσεις, με την συμμετοχή όλων των παικτών, που έδειξαν αγωνιστικό πάθος, και διάθεση, εφαρμόζοντας το πρόγραμμα με επιτυχία.

Ιδιαίτερα προβλήματα δεν υπάρχουν και όλοι ο παίκτες είναι στην διάθεση του κ. Καλαϊτζίδη, εκτός του Αμαεφούλε που όλη την εβδομάδα έκανε θεραπεία εξ΄αιτίας της θλάσης στο δικέφαλο που απεκόμισε στον αγώνα με τον Π.Μελά. Η κατάσταση της υγείας του βελτιώθηκε σημαντικά και χθες ο Νιγηριανός παίκτης έτρεξε, με ειδικό πρόγραμμα το ίδιο θα γίνει και σήμερα, ώστε ο προπονητής κ. Καλαϊτζίδης να βγάλει κάποια συμπεράσματα και σε συνεργασία με το ιατρικό τημ, θα πάρει απόφαση αν ο Αμαεφούλε θα συμπεριληφθεί στην 18άδα για το αυριανό παιχνίδι.

Για σήμερα το πρωϊ έχει προγραμματισθεί η τελευταία προπόνηση και στην συνέχεια, θα ανακοινωθούν οι δεκαοχτώ που θα αποτελέσουν την αποστολή για το κρίσιμο αυριανό παιχνίδι. Δεν νομίζουμε ότι θα υπάρξουν σημαντικές αλλαγές όσον αφορά την βασική 11άδα εκτός της περίπτωσης που δεν μπορέσει ο Αμαεφούλε, τότε την θέση του διεκδικούν ο Παπαδόπουλος - Λαφαζανίδης. Πιθανόν όμως να έχουμε και κάποια αλλαγή στα πλάγια της άμυνας και να ξεκινάει βασικός ο Νίκος Σακελλαρίδης.

Μεγάλη κοσμοσυρροή

Εν τω μεταξύ γενικός ξεσηκωμός έχει σημάνει στο στρατόπεδο των φιλάθλων της Βέροιας, με τον Σ.Φ.Β. ROSSOMBLU -4 να καλεί τον κόσμο αύριο στο Δημοτικό Στάδιο, ώστε να στηρίξει τους παίκτες να φθάσουν στην πολυπόθητη νίκη. Εκείνο που θα πρέπει όμως να προσέξουν πρέπει να είναι κόσμιοι στις εκδηλώσεις τους, γιατί η ομάδα στο στάδιο που βρίσκεται το πρωτάθλημα δεν χρειάζεται τιμωρίες, άσχετα αν η Βέροια προκλήθηκε στον αγώνα του Α΄γύρου στη Λαμία. Πάνω απ΄όλα χρειάζεται η νίκη και ο τρεις βαθμοί.

Γράφει ο Βασίλης Βόλκος
e-mail: bvolkos@laosver.gr

Προσφυγή Άγγελου Αναστασιάδη κατά του ΠΑΟΚ

Στα άκρα φτάνουν οι σχέσεις του Άγγελου Αναστασιάδη με την ΠΑΕ ΠΑΟΚ. Ο πρώην τεχνικός του Δικέφαλου κατέθεσε χθες προσφυγή με την οποία διεκδικεί το ποσό των 250.000 ευρώ, που του οφείλεται.



Ο πρώην προπονητής του ΠΑΟΚ κ. Άγγελος Αναστασιάδης που έκανε προσφυγή εναντίον της παλιάς του ομάδας

Η κίνηση αυτή ήταν βέβαια αναμενόμενη καθώς δεν τηρήθηκε από την «ασπρόμαυρη» ΠΑΕ ούτε ο δεύτερος διακανονισμός μεταξύ των δύο πλευρών, που είχε υπογραφεί στις 16 Φεβρουαρίου. Σύμφωνα με αυτόν, ο προπονητής της Εθνικής Κύπρου, θα έπρεπε να λάβει την πρώτη δόση των οφειλομένων, ύψους 50.000 ευρώ, στις 6 Μαρτίου. Η έλλειψη ρευστού στα ταμεία του ΠΑΟΚ εμπόδισε την καταβολή της δόσης αυτής και ο Αναστασιάδης έδωσε εντολή στο δικηγόρο του να καταθέσει την προσφυγή. «Είχαμε συχνές επαφές με τον κ. Γούμενο, ο οποίος όμως μας είπε ότι δεν ήταν σίγουρος για το πότε θα μπορούσε να μας πληρώσει. Ο κ. Αναστασιάδης έδειξε καλή πρόθεση την πρώτη φορά που δεν τηρήθηκε ο διακανονισμός, όμως τώρα φτάνουμε στα όρια του εμπαιγμού. Αν τηρούνταν ο αρχικός διακανονισμός θα είχε λάβει μέχρι τώρα 150.000 ευρώ, αντιθέτως δεν έχει πάρει ούτε μία δόση. Εάν ωστόσο, έστω και λίγο πριν την ημερομηνία εκδίκασης της προσφυγής, δοθεί μία δόση, υπάρχει η πρόθεση από τον κ. Αναστασιάδη να αποσύρει την προσφυγή», δήλωσε ο δικηγόρος του πρώην προπονητή του ΠΑΟΚ, Κώστας Ταχτσίδης. Το πρόβλημα ρευστότητας που ταλανίζει το Δικέφαλο είναι τεράστιο. Αποτελεί λοιπόν ερωτηματικό αν θα μπορέσει ο κ. Γούμενος να βρει τα απαιτούμενα χρήματα για να πληρώσει μέρος των οφειλομένων στον Άγγελο Αναστασιάδη ή θα καταλήξουν τελικά οι δύο πλευρές στα δικαστήρια.



Η φωνή των αμνών

Σχολιάζει ο Δ. Β. Σαζακλίδης

Την περασμένη αγωνιστική η Ξάνθη φώναζε για φαλτσοσφυρίγματα στο παιχνίδι της με την Χαλκηδόνα, όταν κι έχασε 2-1. Αυτή την αγωνιστική στη ποδιά της θυσιάστηκαν τα τελευταία ίσως όνειρα παραμονής της Κέρκυρας στην Α' Εθνική. Κανείς παρά μόνο ο αρμόδιος, και άρχων του αγώνος όπως αποκαλείται ο ρέφερι στον κανονισμό, "είδε" και υπέδειξε στις καθυστερήσεις ένα πέναλτι φάντασμα, με το οποίο ο Λαμπριάκος με τη μία ευστόχησε και ισοφάρισε σε 1-1.



Ο παίκτης της Ξάνθης από το να περιμένει την άμεση επέμβαση της θείας δίκης, κάλλιστα θα μπορούσε να αστοχήσει και δη επιδεικτικά, προκειμένου να καταδείξει με τον πλέον εύγλωττο τρόπο ότι και οι ποδοσφαιριστές νοιάζονται για δικαιοσύνη. Στο Ηράκλειο δεν δόθηκε πέναλτι σε δύο περιπτώσεις υπέρ του Ολυμπιακού. Βέβαια η ψαλίδα είναι ακόμη ανοιχτή. Η ομάδα του Πειραιά χρωστά ακόμη πολλά, αν αναλογιστούμε το πόσες ανύπαρκτες παραβάσεις χρεώθηκαν σε αντιπάλους ή πόσες υπαρκτές σε βάρος της πέρασαν ατιμώρητες. Ωστόσο αφήνουμε τα συμψηφιστικά για τους λογιστές κι επαναλαμβάνουμε ότι έχουν βάση τα όποια παράπονα εκφραστούν για τη διαιτησία στο συγκεκριμένο ματς κατά του ΟΦΗ. Στη Β' Εθνική εδώ και δύο μήνες φωνάζει ο Πανσερραϊκός. Την Κυριακή όλη η Ελλάδα κατάλαβε το γιατί. Δεν τρελάθηκαν ξαφνικά οι Σερραίοι και ο γνωστός από τη θητεία του στον Ηρακλή Πέτρος Θεοδωρίδης. Πως γίνεται κάθε αγωνιστική οι σοβαρότερες διαιτητικές γκάφες να πραγματοποιούνται στο ματς του Πανσερραϊκού και μάλιστα σε βάρος του; Με τον Ηλυσιακό δεν του δόθηκε καθαρό πέναλτι, ενώ ακυρώθηκε ως οφ-σάϊντ αυτογκόλ! Έναν κακό διαιτητή τον δέχεται ο καθένας. Έστω και με δυσκολία, του αναγνωρίζεται το μέτριο των ικανοτήτων του, και παρηγορείται κατά κάποιο τρόπο με τα λάθη που έβλαψαν και τον αντίπαλο. Ένας όμως διαιτητής που κάνει λάθη μόνο σε βάρος μιας ομάδας δεν είναι κακός. Για τον πρώτο όλοι τρέφουμε αισθήματα συμπάθειας. Ο διαιτητής όμως της δεύτερης περίπτωσης πρέπει με συνοπτικές διαδικασίες να οδηγείται στο σπίτι του. Αρκετές ταινίες περιπέτειας και επικίνδυνων αποστολών έχουμε δει στα ελληνικά γήπεδα! Κι αυτό που εξοργίζει τους πάντες, είναι η ατιμωρησία. Τα αρμόδια όργανα για τα μάτια και κάτω από τη κατακραυγή του κόσμου αποσύρουν αυτές τις σφυρίχτρες, για να τις επαναφέρουν στην ενεργό δράση με την πρώτη ευκαιρία και σύντομα. Δεν υπάρχει πραγματική διάθεση από μέρους των ταγών του ελληνικού ποδοσφαίρου και της διαιτησίας για θέσπιση και τήρηση συγκεκριμένων κανόνων. Λάθη πάντα θα γίνονται. Η αντιμετώπισή τους είναι αυτή που κάνει τη διαφορά. "Μην πυροβολείτε τον διαιτητή" μας προτρέπει κάθε Κυριακή ο καθηγητής διαιτησίας Μ. Βουτσαράς, την ώρα που σχολιάζει τις επίμαχες φάσεις από την κρατική τηλεόραση. Πιθανότατα να μην έχει άδικο, όταν μας παραπέμπει σε συνθήκες άγριας δύσης, με το πιστολίδι μπροστά στα μάτια του πιανίστα. Μόνο που τα γρήγορα πιστόλια του έργου βρίσκονται εκτός σκηνής, στην επιτροπή διαιτησίας. Αυτή έχει στα χέρια της την εκπαίδευση και την επιμόρφωση των διαιτητών, το μηχανισμό επιλογής διαιτητών και παρατηρητών διαιτησίας, τον ορισμό και τον πειθαρχικό έλεγχο. Αυτή "επιπλήττει", "παραπέμπει", "αποπέμπει", "διαγράφει", "αθωώνει", "τιμωρεί" δίχως κανείς να γνωρίζει το θεσμικό πλαίσιο. Διότι με το ορίζεται ως κανόνας οι ισορροπίες στα συμφέροντα των προσώπων της ηγετικής ομάδας, διατηρείται η αυθαιρεσία. Πόσες διαιτησίες κακές, με οποιαδήποτε έννοια, πέρασαν από την κολυμβήθρα του Σιλωάμ, όπως εξελίχθηκαν οι εκθέσεις των αντίστοιχων παρατηρητών; Γιατί τόση συναδελφικότητα κι αλληλεγγύη; Γιατί τέτοιος στρουθοκαμηλισμός; Στο πρόσφατο παρελθόν κάποιος Βαλλιάνος (του συνδέσμου Αιτωλοακαρνανίας) κυριολεκτικά σάρωνε τη μία ομάδα από τις δύο που έβρισκε στο γήπεδο. Ποτέ δεν κλήθηκε για εξηγήσεις, γιατί απλά δεν πήγαινε μόνος. Είχε και τον παρατηρητή ως κάλυψη, με τις άνωθεν βέβαια ευλογίες. Κι όλος ο αγώνας στο χώρο γίνεται για το ποιος θα αποκτήσει αυτό το δικαίωμα ευλογίας... Σε κάθε νέα λοιπόν "χειροτονία" αρχιδιαιτητή, παρατηρείται αναταραχή και κινητικότητα στις κατώτερες τάξεις, μέχρι να μοιραστούν οι καρέκλες. Άλλαξαν τα πρόσωπα, όχι το αποτέλεσμα και το φίλαθλο κοινό δυσανασχετεί. Οι φωνές δυσαρέσκειας μάλλον δεν εκτιμούνται σωστά. Πιθανόν επειδή μοιάζουν με βελάσματα ποιμνίου...

Επισκευές τηλεοράσεων
Δορυφορικές & Επίγειες κεραίες
Συστήματα Ασφαλείας
ΠΑΥΛΟΣ ΓΙΑΝΝΗΣ
Ηλεκτρονικός
ΤΗΛ.: 23310 72044 ΚΙΝ.: 6973 736563
ΕΜΜΑΝΟΥΗΛ ΠΑΠΠΑ 27 ΒΕΡΟΙΑ Τ.Κ. 59100

Μίλησε η παράδοση!

Για ακόμη μία φορά η παράδοση, που θέλει το Φίλιππο να μη φεύγει νικητής τα τελευταία χρόνια από το Ζηρίνειο με αντίπαλο τον Δούκα, επαληθεύτηκε. Αυτή τη φορά βέβαια οι "ερυθρόλευκοι" κατάφεραν ν' αποφύγουν την ήττα, παρα-

Για άλλη φορά, ο Φίλιππος μπορεί να μην έφυγε νικητής από το Ζιρήνειο, ωστόσο με την ισοπαλία που κατέκτησε (26-26) κόντρα στο Δούκα παρέμεινε σε απόσταση αναπνοής από τον Αθηναϊκό

χωρώντας ισοπαλία (26-26) στους γηπεδούχους του Κώστα Τσανδαρίδη. Μία ισοπαλία που μπορεί να μην ήταν ο πρωταρχικός στόχος για τον Νίκο Μάντζο και τους παίκτες του, ωστόσο είναι ένα αποτέλεσμα που κράτησε το Φίλιππο σε απόσταση αναπνοής από τον Αθηναϊκό, τον οποίο εφόσον κερδίσει την Κυριακή στο Βύρωνα θα έχει τον πρώτο λόγο για την κατάκτηση του πολυπόθητου τίτλου του πρωταθλητή. Όλα λοιπόν παραμένουν ανοικτά και δε μένει παρά να περιμένουμε μερικές μέρες ακόμη για να δούμε ποια θα είναι τελικά η ομάδα που θα κάνει το μεγάλο βήμα για την κατάκτηση του τίτλου.





Ο αγώνας

Ο Φίλιππος ξεκίνησε ιδανικά το παιχνίδι καταφέρνοντας στο πρώτο μέρος να έχει συνεχώς το προβάδισμα στο σκορ. Το στοιχείο που θα μπορούσαμε να πούμε πως έγειρε την πλάστιγγα υπέρ των "ερυθρολεύκων" ήταν η πολύ καλή τους άμυνα, η οποία σε ορισμένες στιγμές, έμοιαζε με σεμινάριο. Έχοντας λοιπόν εξουδετερώσει πλήρως τον Ζιβούλοβιτς, ο οποίος περιορίστηκε σε μεγάλο βαθμό από τον Στηβ Παπαδόπουλο, οι γηπεδούχοι είχαν ως μοναδική αξιόπιστη επιθετική λύση τον νεαρό Μουτζουρίδη ο οποίος σε κρίσιμα σημεία του αγώνα δεν άφησε τη διαφορά να ξεφύγει ακόμη περισσότερο για το Φίλιππο.

Επανάληψη

Στο β΄ μέρος η εικόνα του παιχνιδιού άλλαξε με τους γηπεδούχους του Κώστα Τσαβδαρίδη να φέρνουν το παιχνίδι στα ίσα, δίνοντας στο παιχνίδι χαρακτήρα ντέρμπι. Η προσωρινή έξοδος του Ριγανά (53΄) από το παιχνίδι λόγω τραυματισμού, αποσυντόνισε κάπως, την επιθετική λειτουργία του Φιλίππου ο οποίος ωστόσο κατάφερε να μείνει στο παιχνίδι.

Χιτσκοκικό φινάλε

Τα τελευταία δύο λεπτά του παιχνιδιού, θα λέγαμε πως ήταν τα πιο συναρπαστικά καθώς και οι δύο ομάδες θα μπορούσαν υπό προϋποθέσεις, να πάρουν το ροζ φύλλο αγώνος.

Στο 58ο λεπτό οι διαιτητές σφύριξαν βήματα στον Γιούπη, που μάλλον δεν ήταν και στην αμέσως επόμενη επίθεση ο Μαστορογιάννης έφερε το παιχνίδι στα ίσα (26-26). Στο χρονικό διάστημα που απέμεινε αμφότερες οι δύο ομάδες είχαν από μία χαμένη επίθεση και ένα λάθος στο ενεργητικό τους για να φτάσουμε στην τελευταία επίθεση, με τον Φίλιππο να έχει τη μπάλα. Οι γηπεδούχοι έκαναν φάουλ πάνω στον Γιούπη και στα δέκα δευτερόλεπτα που απέμειναν, ο Μπαντής όντας υπό ασφυκτική πίεση των αμυνομένων και έχοντας ελάχιστο χρόνο στη διάθεσή του, σούταρε χωρίς να βρει στόχο, με το 26-26 να μένει εν τέλει το σκορ του παιχνιδιού.

Διαιτητές: Μεντζελόπουλος, Τσιρικός.
Κίτρινες: 2/3, Δίλεπτα: 2/4
Δεκάλεπτα: 4-5, 5-10, 9-13, 17-17, 22-21, 26-26.
ΑΣΕ Δούκα: Μπούνας 5, Μουτζουρίδης 10, Τσιλογιάννης, Χατσατουριάν 4, Σταύρου 2, Αϊβαλιώτης, Γεωργιάδης, Ζιβούλοβιτς 3, Σαγιάς, Καλογερόπουλος, Σ. Αρναούτης, Μαστορογιάννης 2, Α. Αρναούτης.
Φίλιππος: Τσακίρης, Βακάλης, Μπαντής 4, Δέλλιος, Τσιπλακίδης, Μπακιρτζής, Τζιμούρτος 7, Κ. Παπαδόπουλος, Ριγανάς 5, Σουγγάρας 4, Παπαδόπουλος 1, Γιούπης 5, Λιακόπουλος.

Η ταυτότητα της 16ης αγωνιστικής

Διομήδης-Κορωπί	26-21
Πανελλήνιος-Ηλιούπολη	28-25
Ιωνικός-Κιλκίς	30-26
Δούκας-Φίλιππος	26-26
Αρχέλαος-Αθηναϊκός	22-29
Απόλλω-ΒΑΟ	26-19

Η Βαθμολογία

1. Αθηναϊκός	18	454-358
2. Φίλιππος	26	462-375
3. Πανελλήνιος	25	443-371
4. Κιλκίς	23	468-430
5. Διομήδης	18	433-422
6. ΑΣΕ Δούκας	17	467-427
7. Ιωνικός	16	396-422
8. Γ.Σ. Ηλιούπολης	11	395-418
9. ΒΑΟ	10	434-495
10. Απόλλων	10	378-403
11. Γ.Σ. Κορωπίου	6	345-457
12. Αρχέλαος	2	361-511

Πρώτος σκόρερ
Αλεξάντερ Μπλαγκόεβιτς

Μόνιμος κάτοικος της κορυφής του πίνακα των σκόρερ είναι ο Αλεξάντερ Μπλαγκόεβιτς, παρότι η διαφορά που τον χωρίζει από τον Χριστόφορο Μπακαούκα έχει μειωθεί αισθητά. Ο Σέρβος της Ηλιούπολης για δεύτερη συνεχή αγωνιστική πέτυχε διψήφιο αριθμό γκολ (10). Ωστόσο ο εξτρέμ του Ιωνικού με τα 12 τέρματα ήταν το πρώτο "πιστόλι" του διημέρου.

Οι δέκα πρώτοι σκόρερ:

1. Αλεξάντερ Μπλαγκόεβιτς (Ηλιούπολη)	130
2. Χριστόφορος Μπακαούκας (Ιωνικός)	125
3. Νίκος Κοκώνης (ΒΑΟ)	116
4. Σάσα Ζιβούλοβιτς (ΑΣΕ Δούκα)	104
5. Νέναντ Στάνκοβιτς (ΒΑΟ)	102
6. Νίκος Σαμαράς (Πανελλήνιος)	100
7. Ντράγκαν Γιάντσα (Κορωπί)	97
8. Δημήτρης Τζιμούρτος (Φίλιππος)	95
9. Παναγιώτης Σαμλίδης (Αρχέλαος)	93
10. Μοχάμεντ Χαντάτ (Διομήδης)	90

Επόμενη αγωνιστική (2/4)

ΒΑΟ-Αρχέλαος
Ιωανικός-ΑΣΕ Δούκα
Κορωπί-Απόλλων
Ηλιούπολη-Διομήδης
Κιλκίς-Πανελλήνιος
Αθηναϊκός-Φίλιππος (3/4)

Στο Βελιγράδι η Εθνική Νέων

Μετά από δεκάωρο ταξίδι, η Εθνική Ομάδα Νέων, έφθασε στην περιοχή Μπάνιτσα του Βελιγραδίου, στις 4.30 τα ξημερώματα της Δευτέρα, προερχόμενη από τη Θεσσαλονίκη. Κανονικά έγινε η πρωινή προπόνηση και το απόγευμα ακολούθησε και δεύτερη προπόνηση και έγινε ανάλυση στο βίντεο αγώνα της Σουηδίας που είναι η πρώτη αντίπαλος της Εθνικής στην προκριματική φάση του Παγκοσμίου Πρωταθλήματος. Ο αγώνας θα γίνει στις 25 Μαρτίου στην πόλη Μπιέλοβαρ της Κροατίας. Την επόμενη μέρα το αντιπροσωπευτικό μας συγκρότημα θα αντιμετωπίσει την Κροατία.

Σήμερα (Τρίτη) το απόγευμα θα πραγματοποιηθεί διπλό προπονητικού χαρακτήρα με την Εθνική Νέων της Σερβίας. Ο Ομοσπονδιακός τεχνικός



Νίκος Μάντζος, τόνισε: «Προσαρμόζονται οι αθλητές στις απαιτήσεις της προετοιμασίας της προκριματικής φάσης και ζητάμε από αυτούς προσήλωση και απόλυτη συνέπεια».

Γράφει ο
Γιώργος Μεταξάς
gmetaxas@laosver.gr





Κεντρική Βιβλιοθήκη Βέροιας

ΠΕΡΙΦΕΡΕΙΑΚΟ ΠΡΩΤΑΘΛΗΜΑ - ΠΕΡΙΦΕΡΕΙΑΚΟ ΠΡΩΤΑΘΛΗΜΑ - ΠΕΡΙΦΕΡΕΙΑΚΟ ΠΡΩΤΑΘΛΗΜΑ

Αθλητισμός

Συνεχίζει απτόητη!

Η ΕΑΠ 2-0 την ΑΕ Κοζάνης (τέταρτη κατά σειρά νίκη) και τρίτη θέση

Αν αναζητήσει κάποιος τα στοιχεία που ξεχώρισαν από την προχθεσινή αναμέτρηση της Ένωσης Αποστόλου Παύλου με την ΑΕ Κοζάνης δεν μπορεί παρά να σταθεί σε τρία πράγματα. Πρώτα απ' όλα βέβαια τη νίκη της ομάδας με 2-0, το δεύτερο ότι η προχθεσινή νίκη των "νερατζούρι" ήταν η τέταρτη συνεχόμενη που σε συνδυασμό βέβαια και με το στραβοπάτημα του Βατανιακού (1-1 με την Γαλατινή) τους έφερε στην Τρίτη θέση της βαθμολογίας, και το τρίτο ότι η ομάδα του Μακροχωρίου στο τέταρτο κατά σειρά παιχνίδι της κατάφερε να διατηρήσει το "0" στα μετόπισθέν της!

Η επικράτηση των γηπεδούχων κρίνεται δίκαιη, καθ' ότι ήταν πιο αποτελεσματικοί σε σχέση με την αντίπαλό της που είχε μία καλύτερη κυκλοφορία της μπάλας στο κέντρο του γηπέδου μεν, αλλά δίχως όμως κάτι το ουσιαστικό.

Προβάδισμα από νωρίς

Η ΕΑΠ ευτύχησε να προηγηθεί στο σκορ με γκολ του Γιάννη Ποζιάδη στο 6΄. Ο επιθετικός της Μακροχωρίτικης ομάδας δέχθηκε την μπροστινή μπαλιά του Χασιώτη και καταφέρνοντας να αποφύγει τους αντιπάλους του και τον τερματοφύλακαέστειλε την μπάλα στην κενή εστία.

Οι Κοζανίτες προσπάθησαν να "απαντήσουν" στο γκολ που δέχθηκαν, όμως η ΕΑΠ επωφελούμενη από τις γρήγορες αντεπιθέσεις της βρέθηκε στο 10΄ πολύ κοντά στο δεύτερο γκολ. Ο Ποζιάδης διεισδύοντας από τα αριστερά στην αντίπαλη περιοχή, την κατάλληλη στιγμή γύρισε την μπάλα προς τα δεξιά στον εφορμούντα Τεπετό, όπου όμως παρενέβη το χέρι του Μαλούτα. Το πασιφανές πέναλτι που δόθηκε από τον διαιτητή ανέλαβε να εκτελέσει ο Τάσος Τσακαλίδης, το πλασέ του οποίου μπλόκαρε ο Ζηνόβιος Σ.

Στο 37΄ και στην πρώτη ουσιαστικά καλή στιγμή για τους φιλοξενούμενους ο Ζηνόβιος από το ύψος του πέναλτι ύστερα από μπαλιά του Νικολάου προσπάθησε να κάνει το σουτ, με προβολή όμως Σπυριδωνίδης και Αραμπατζής κατάφεραν να απομακρύνουν τον κίνδυνο που διαγράφονταν.



Ο Ισαάκ Τεπετός δέχεται τις περιποιήσεις από ανθρώπους της ομάδας του ενώ λίγο αργότερα κρίθηκε αναγκαίο να μεταφερθεί στο Νοσοκομείο όπου του έγινε συρραφή των χειλέων έχοντας και δύο δόντια σπασμένα

Στο 45΄ και σε αντεπίθεση της ΕΑΠ, ο Ποζιάδης από τα αριστερά βλέπει απέναντι τον Τεπετό. Ο τελευταίος στην κυριολεξία "γκρεμίζεται" από τον εξελθόντα τερματοφύλαξα εντός της μεγάλης περιοχής με την μπάλα να κυλά άουτ. Και ενώ όλοι περιμένουν από τον ρέφερι κ. Σελεμίδη να υποδείξει την εσχάτη των ποινών και να αποβάλλει τον τερματοφύλακα, παρεπιμπτόντως ο ίδιος δεν δείχνει τίποτα, κάτι που ξεσηκώνει διαμαρτυρίες από πλευράς γηπεδούχων. Τίποτα όμως δεν αλλάζει και το ημίχρονο ολοκληρώνεται με τους Μακροχωρίτες να προηγούνται με 1-0 και τον Ισαάκ Τεπετό να κρίνεται απαραίτητη η μεταφορά του στο Νοσοκομείο.

Δια... ποδός Καραμελίδη το 2-0

Στην επανάληψη οι φιλοξενούμενοι συνέχιζαν να κυκλοφορούν την μπάλα στον χώρο του κέντρου, αλλά οι γηπεδούχοι να στέκονται πιο επικίνδυνοι με τις αντεπιθέσεις και τους αιφνιδιασμούς που έβγαζαν.

Στο 61΄ ο Ποζιάδης κερδίζοντας την κόντρα από αντίπαλό του, ξεχύνεται από τα αριστερά προς τα αντίπαλα καρέ, όμως ανοίγει περισσότερο την μπάλα, δίνοντας έτσι την δυνατότητα στον πορτιέρο της ΑΕΚ να βγει και να διώξει την μπάλα.

Στο 82΄ αυτή τη φορά για λογαριασμό των Κοζανιτών, ο νεοεισελθών στο παιχνίδι Σιαμέτης εκτελεί το φάουλ λίγο έξω από την μεγάλη περιοχή και στέλνει την μπάλα να περάσει ελάχιστα άουτ από τα δοκάρια της εστίας του Εμμανουηλίδη.

Και φθάνουμε στο 85΄ όπου η ΕΑΠ κάνει το 2-0 και σφραγίζει τη νίκη της στο παιχνίδι. Από ωραία μπαλιά του Κακαγιάννη από τα δεξιά, ο φρέσκος στο παιχνίδι Καραμελίδης καταφέρνει να αποφύγει την έξοδο του Ζηνόβιου και με γυριστό σουτ ξετινάζει τα δίχτυα των αντιπάλων.

Στο 90΄ και στην τελευταία φάση του αγώνα, ο Τσαλίδης κερδίζει το φάουλ λίγοι έξω από την περιοχή και διαπληκτίζεται με τον Εμμανουηλίδη που του ζήτησε τον λόγο. Αποτέλεσμα να αποβληθεί ο τερματοφύλακας της ΕΑΠ και στις καθυστερήσεις χρέη πορτιέρο να κάνει ο Κώστας Παγγούρας.

"Σημαντική νίκη"

Ο τεχνικός της ΕΑΠ Λευτέρης Κελεσίδης δεν θα μπορούσε παρά να νιώθει ικανοποιημένος από αυτήν την τέταρτη συνεχόμενη νίκη τονίζοντας στις δηλώσεις του: ***"Είμαι ευχαριστημένος από την προσπάθεια και τη νίκη των παικτών μου. Σαφώς και η νίκη αυτή είναι πολύ σημαντική γιατί ήταν η τέταρτη συνεχόμενη πράγμα που μας κράτησε ψηλά στον βαθμολογικό πίνακα. Στο σημερινό (σ.σ. προχθεσινό) παιχνίδι ήταν η πρώτη φορά που δημιουργήσαμε τόσες πολλές αντεπιθέσεις και αιφνιδιασμούς πράγμα που με ικανοποίησε πάρα πολύ. Έχοντας εξασφαλίσει την παραμονή στην κατηγορία, μας δίνεται πλέον η ευκαιρία να δώσουμε χρόνο συμμετοχής σ' όλους τους νεαρούς μας παίκτες στα εναπομείναντα παιχνίδια χωρίς αυτό να σημαίνει ότι δεν θα τα κτυπήσουμε".***



Από τους διακριθέντες παίκτες της ΕΑΠ στην προχθεσινή νίκη επί της ΑΕ Κοζάνης ήταν ο Γιάννης Ποζιάδης. Το στιγμιότυπο από τον αγώνα

Στο άλλο "στρατόπεδο" ο Στέλιος Φουρκιώτης είπε: ***"Έγινε ένα ενδιαφέρον παιχνίδι, παρ' ότι δεν ήταν ποιοτικό. Οι δύο ομάδες θέλαν τη νίκη και προσπάθησαν γι' αυτήν. Ξεκινήσαμε καλύτερα στο παιχνίδι, όμως το γκολ που δεχθήκαμε στο 6΄ μας αιφνιδίασε, με αποτέλεσμα στην συνέχεια να κοπάζουμε να ισοφαρίσουμε χωρίς όμως να καταστεί δυνατό αυτό. Και όταν δεχθήκαμε και το δεύτερο γκολ στο 85΄ εκεί τελείωσαν όλα".***

Σπυριδωνίδης, Χασιώτης, Αραμπατζής, Ποζιάδης, Τεπετός 90σο διάστημα αγωνίστηκε) και Τοσουνίδης οι παίκτες που ξεχώρισαν από πλευράς ΕΑΠ, ενώ Τσαλίδης, Μαλούτας και Ζηνόβιος οι παίκτες που διακρίθηκαν από την ΑΕ Κοζάνης.

Κακή κρίνεται η διαιτησία του κ. Σελεμίδη μια και άφησε με πολλά -και δικαιολογημένα- παράπονα την γηπεδούχο ομάδα. Συνεργάτες του οι κ.κ. Τσαλκάνης και Τσαλγίνης του Σ.Δ. Πέλλας.

ΕΑΠ (Λ. Κελεσίδης): Εμμανουηλίδης, Κακαγιάννης, Σπυριδωνίδης, Χασιώτης, Αραπματζής, Τοσουνίδης, Απόσογλου (59 Κελεσίδης), Ποζιάδης (80΄ Καραμελίδης), Τεπετός (λ.τρ. 45΄ Παγγούρας), Νεστορόπουλος.

ΑΕ Κοζάνης (Στ. Φουρκιώτης): Ζηνόβιος Σ., Καραγιώργος, Παπαντωνίου, Κουμπούρας, Μαλούτας, Τρέσσος, Βλαϊκούδης, Τσαλίδης, Ζηνόβιος Ν., Σιαπανίδης (68΄ Ζυμάρας), Νικολάου (80΄ Σιαμέτης).

Γράφει ο Παύλος Τουτουντζίδης

Νέα απώλεια βαθμών για την Αλεξάνδρεια

✓ Οι πράσινοι του Τάκη Παπαδόπουλου αναδείχθηκαν ισόπαλοι 1-1 του Εθνικού Κατερίνης εντός έδρας



Χωρίς νίκη έμεινε για δεύτερη συνεχόμενη αγωνιστική η Αλεξάνδρεια, μια και παραχώρησε ισοπαλία 1-1 αυτή την φορά στην έδρα της με αντίπαλο τον Εθνικό Κατερίνης και πλέον οι όποιες ελπίδες υπήρχαν για επίτευξη του στόχου της ανόδου εξανεμίσθηκαν.

Το τελικό αποτέλεσμα αδικεί την ομάδα της Αλεξάνδρειας, η οποία ήταν καλύτερη των φιλοξενουμένων στο μεγαλύτερο μέρος του αγώνα. Το παιχνίδι διεξήχθη κάτω από αέρα που δεν επέτρεψε στις δύο ομάδες να αναπτυχθούν ανάλογα με τις δυνατότητές τους και ως φυσικά ακόλουθο το θέαμα το οποίο παρακολούθησαν οι φιλαθλοι στο Δημοτικό Στάδιο δεν διεκδικεί δάφνες ποιότητας. Κορυφαία στιγμή του αγώνα κρίνεται η φάση του πέναλτι που δεν δόθηκε υπέρ του Τσάλμα, στο Β΄ μέρος όταν ο κατά τα άλλα πολύ καλός διαιτητής της συνάντησης κ. Τσέλιος "έκλεισε τα μάτια του" σε φανερή ανατροπή του επιθετικού της Αλεξάνδρειας.

Οι γηπεδούχοι μπορούσαν να πετύχουν και άλλα τέρματα αλλά είχαν την ατυχία να δουν την μπάλα να σταματάει δύο φορές στα δοκάρια της εστίας του Ουσταμπασίδη.

30΄: Ο Γιουρόπουλος εκτελεί φάουλ από δεξιά, η μπάλα περνάει από όλους με τον Πείκο να βρίσκεται στην πορεία αλλά να μην την ακουμπάει. Τελική κατάληξη το δεξί οριζόντιο δοκάρι του Ουσταμπασίδη.

43΄: Ο Αρίδας από τα δεξιά με προσωπική ενέργεια και επιμονή βγάζει τη σέντρα, ο Τσάλμας "ζυγίζει" την μπάλα και με κεφαλιά την στέλνει στην αριστερή γωνία του Ουσταμπασίδη ανοίγοντας το σκορ (1-0).

52΄: Ο Γιουρόπουλος σεντράρει από τα αριστερά, ο Τσάλμας πιάνει γυριστή κεφαλιά, η μπάλα χτυπάει στο οριζόντιο δοκάρι και φεύγει άουτ.

77΄: Αντεπίθεση για τους φιλοξενούμενους, ο Ραπτόπουλος μένει ξεχασμένος στα δεξιά και από λάθος της άμυνας δέχεται την μπαλιά.

Το δυνατό σουτ που κάνει δεν καταφέρνει να συγκρατήσει ο Μυλωνάς και ο Εθνικός ισοφαρίζει σε 1-1.

Τον αγώνα διαιτήτευσε ο κ. Τσέλιος που πλην της φάσης της ανατροπής του Τσάλμα και της άρνησής του να δώσει πέναλτι τα πήγε πολύ καλά έχοντας για βοηθούς τους κ.κ. Αθανασιάδη και Δημητρόγλου του Σ.Δ. Χαλκιδικής.

Αλεξάνδρεια: Μυλωνάς, Πατρίκας, Καρυπίδης, Πέικος (82΄ Παπαδιάς), Φραγκάκης, Στουγιαννόπουλος, Πιπιλιάρης (67΄ Τσάκαλος), Αρίδας, Τσάλμας, Παπαδόπουλος (67΄ Χαλβατζής), Γιουρόπουλος.

Εθν. Κατερίνης: Ουσταμπασίδης, Σιδηρόπουλος (71΄ Ιορδανίδης), Μπατάλας, Παππάς, Παγγέας, Σταθάκης, Πόδας (82΄ Κατσιμπούρας), Παρασίδης, Παπαζήσης (71΄ Σαββίδης), Ραπτόπουλος, Παντελεάδης.

Κέρδισε ο καλύτερος!

Τα ντέρμπι, συνήθως, τα κερδίζουν οι ομάδες που θέλουν περισσότερο την νίκη, πλην, ελάχιστον εξαιρέσεων βέβαια. Την Κυριακή στην Νάουσα λοιπόν, οι "κυανόλευκοι" του Μιχάλη Αλεξιάδη, έδειξαν, απέναντι

Η Νάουσα ήταν καλύτερη και επικράτησε δίκαια (1-0) σε ακόμη ένα γειτονικό ντέρμπι της Ημαθίας, αυτή τη φορά επί της Ακαδημίας



Για δεύτερη φορά στο φετεινό πρωτάθλημα η Νάουσα κατάφερε να φύγει με τους τρεις βαθμούς της νίκης από το παιχνίδι με αντίπαλο την Ακαδημία Βέροιας (φώτο από το παιχνίδι του πρώτου γύρου)

στους "μπέμπηδες" του Γιάννου Γιάννου, από τα πρώτα κιόλας λεπτά του παιχνιδιού πως η νίκη γι' αυτούς, ήταν πάρα πολύ σημαντική, κάτι, που ήταν εμφανές άλλωστε, στον αγωνιστικό χώρο.

Από την άλλη, η Ακαδημία, μπορεί να ήθελε, όμως ήταν φανερό, πως ο τρόπος, με τον οποίον διάλεξε να πραγματοποιήσει τον στόχο της, δεν ήταν εκείνος, που θα της επέτρεπε να ελπίζει σε κάτι καλύτερο, από την ισοπαλία...

Ο αγώνας...

Το παιχνίδι ξεκίνησε με τις δύο ομάδες να είναι αρκετά ορεξάτες, δείχνοντας αρκετή...διάθεση στο παιχνίδι τους. Η Νάουσα, ξεκίνησε το παιχνίδι με σαφώς, πιο επιθετικό σχήμα, κάτι, που φανέρωνε και τις σκέψεις, που είχε πριν τον αγώνα. Στην αντίπερα όχθη, η Ακαδημία, με πολυπρόσωπο κέντρο, προσπάθησε καταρχήν, να περιορίσει το πεδίο δράσης, του παίκτη "ορχήστρα" των γηπεδούχων, που δεν είναι άλλος, από τον πολύπειρο, Γρηγόρη Τρούπκο, από τον οποίον για άλλη μία φορά, ξεκινούσαν όλες οι επιθετικές προσπάθειες των "κυανόλευκων". Και δεύτερων, να εκμεταλλευτεί την ταχύτητα των Πήχα, Χατζή, οι οποίοι αποτελούσαν τις επιθετικές αιχμές των φιλοξενούμενων. Δυστυχώς για τον Γιάννη Γιάννου, παρά το γεγονός, ότι και οι δύο, έδειξαν διάθεση, ήταν φανερό, πως έμοιαζαν αποκομμένοι, με αποτέλεσμα να αναλώνονται άσκοπα, κυνηγώντας είτε τις χαμένες μπαλιές, είτε πιέζοντας τους αντίπαλους αμυντικούς.

Η πρώτη καλή φάση, ανήκε στους γηπεδούχους, οι οποίοι στο 12ο λεπτό, απείλησαν σοβαρά, την εστία του Χωλόπουλου. Ο Ματάτης λοιπόν, ξέφυγε από τον Τζιμογιάννη από τα αριστερά, έβγαλε ωραία σέντρα, όμως η σχεδόν, εξ' επαφής κεφαλιά του Κωνσταντινίδη, απέκρουσε ενστικτωδώς, ο γκολκίπερ της Ακαδημίας.



Ο Γιάννης Κωνσταντινίδης (αριστερά) ήταν αυτός που άνοιξε το δρόμο, με το γκολ που σημείωσε για την τελική επικράτηση της Νάουσας

Στην συνέχεια, παρά τα αρκετά λάθη, στον νευραλγικό χώρο του κέντρου, η Νάουσα ήταν αυτή, που διατηρούσε την υπεροχή των κινήσεων, προσπαθώντας με αξιώσεις, να φτάσει στην επίτευξη ενός τέρματος. Στο 28ο λεπτό λοιπόν, έπειτα από εκτέλεση κόρνερ του Τρούπκου, ο Χωλόπουλος είπε και πάλι "όχι", στην κεφαλιά του Κωνσταντινίδη, για να έρθει το αμέσως επόμενο λεπτό, όταν ο Ματάτης, έπειτα από συστημένη σέντρα του Τρούπκου, εντελώς μόνος του, να σπαταλάει μία ακόμη ευκαιρία για την ομάδα του, στέλνοντας την μπάλα ελάχιστα εκατοστά πάνω από το οριζόντιο δοκάρι των "μπέμπηδων".

Ο κύκλος των χαμένων ευκαιριών, αυτού του πρώτου ημιχρόνου, έκλεισε με την Νάουσα, να είναι και πάλι στο προσκήνιο. Στο 32ο λεπτό, ο Τζιμογιάννης, απέκρουσε πάνω στην γραμμή το χλιαρό πλασέ του Χατζηδάκη, ενώ λίγο αργότερα, το πολύ καλό διαγώνιο σουτ του Περηφανόπουλου, από τα αριστερά, πέρασε δίπλα στο αριστερό, κάθετο δοκάρι του Χωλόπουλου.

Μπάμ και κάτω...

Ενώ λοιπόν, η επανάληψη, προμήνυε ακόμη πιο συναρπαστική εξέλιξη, οι γηπεδούχοι, κατάφεραν μέσα σε κάτι λιγότερο, από τα πέντε λεπτά, να "καθαρίσουν" το παιχνίδι, κρίνοντας ουσιαστικά το αποτέλεσμα του παιχνιδιού. Δύο λεπτά μετά την έναρξη του δευτέρου ημιχρόνου, ο Χατζηδάκης βγήκε νικητής, από την εναέρια μονομαχία με τον Αργυρόπουλο, ο Κωνσταντινίδης επωφελήθηκε, και με δυνατό σουτ έλυσε τον "γόρδιο δεσμό" για την ομάδα του, γράφοντας το 1-0. η Νάουσα αύξησε ακόμη περισσότερο την πίεση της, με αποτέλεσμα, έστω και αν χρειάστηκε λίγη δόση τύχης, να πετύχει και δεύτερο τέρμα, που ουσιαστικά "κλείδωσε" την νίκη για λογαριασμό της.

Στο 51ο λεπτό, οι γηπεδούχοι κέρδισαν φάουλ από τα δεξιά. Ο Τρούπκος, ανέλαβε την εκτέλεση του. Ο Κατσαπελίδης προσπάθησε να διώξει την μπάλα, όμως η τύχη του έπαιξε άσχημο παιχνίδι, με την στρογγυλή θεά, προς απογοήτευση των παικτών του Γιάννη Γιάννου, να καταλήγει στα δίχτυα του Χωλόπουλου, για δεύτερη φορά στο παιχνίδι.

Έπεσε ο ρυθμός...

Το δεύτερο γκολ της Νάουσας, όπως ήταν φυσικό, "έριξε" των ρυθμό του παιχνιδιού. Οι μεν γηπεδούχοι, περιορίστηκαν στο παιχνίδι των αντεπιθέσεων, οι δε φιλοξενούμενοι, προσπάθησαν μέχρι το τελευταίο λεπτό της αναμέτρησης, χωρίς ωστόσο να τα καταφέρουν, να πετύχουν κάποιο τέρμα, που θα τους επέτρεπε να ξαναμπούν στο παιχνίδι, διεκδικώντας κάτι καλύτερο.., από την διαφαινόμενη ήττα.

Η μοναδική φορά, ωστόσο, που κατάφεραν να φτάσουν απειλητικά, προς την εστία του Κασαπίδη, ήταν στο 87ο λεπτό, όταν έπειτα από γέμισμα του Πάλλα, ο Παπατζίκος, μόνος του απέναντι στον τερματοφύλακα των γηπεδούχων, δεν μπόρεσε να κάνει καλό κοντρόλ, με την μπάλα να περνάει άουτ.

Από την άλλη, η Νάουσα, σε δύο περιπτώσεις, φάνηκε απειλητική, χωρίς ωστόσο να καταφέρει να παραβιάσει για τρίτη φορά, την εστία των "μπέμπηδων".

Στο 64ο λεπτό, έπειτα από γρήγορη αντεπίθεση, το σουτ του Κωνσταντινίδη, από καλή θέση, πέρασε άουτ. Την ίδια κατάληξη, είχε ακόμη μία προσπάθεια των γηπεδούχων, με τον Ιγνατιάδη, αυτή την φορά, να πραγματοποιεί σουτ, από το ύψος της μεγάλη περιοχής, το οποίο πέρασε δίπλα από το δεξί, κάθετο δοκάρι των φιλοξενουμένων.

Συμπερασματικά...

Η Νάουσα θα λέγαμε πως κέρδισε δίκαια το παιχνίδι, γιατί πολύ απλά, ήταν καλύτερη, δείχνοντας στον αγωνιστικό χώρο ορισμένες, από τις αρετές, που διαθέτει σαν ομάδα. Από την άλλη, η Ακαδημία, πήγε στη Νάουσα με πρωταρχικό στόχο να κρατήσει το μηδέν στην άμυνα και από εκεί και πέρα να πετύχει κάποιο γκολ με αντεπιθέσεις. Δεν τα κατάφερε και από τη στιγμή που η Νάουσα εκμεταλλεύθηκε με τον καλύτερο τρόπο την υπεροχή της ήταν πια αργά για να μπορέσει να γυρίσει το παιχνίδι.

Διακριθέντες

Κορυφαίος παίκτης τόσο για τη Νάουσα όσο και του αγώνα, θα λέγαμε πως ήτανε ο Γρηγόρης Τρούπκος. Ο πολυσύνθετος μέσος για άλλη μια φορά "κατάπιε" πολλά χιλιόμετρα δημιουργώντας αρκετά προβλήματα στους αντιπάλους. Θετική θα μπορούσαμε να πούμε ήταν η παρουσία των Ματάτη, Κωνσταντινίδη, οι οποίοι ήταν πολύ κινητικοί και αναστάτωσαν σε αρκετές περιπτώσεις την άμυνα της Ακαδημίας ενώ σημαντική ήταν και η συνεισφορά του Περηφανόπουλου.

Όσον αφορά την Ακαδημία, ο Πήχας θα λέγαμε πως ήταν αυτός που ξεχώρισε, γιατί έδειξε απ' το πρώτο μέχρι το τελευταίο λεπτό διάθεση. Ο χαρισματικός μέσος έτρεξε πολύ, πίεσε όμως ήταν φανερό δεν μπορούσε μόνος του να διασπάσει την πολύ καλά οργανωμένη άμυνα των γηπεδούχων. Ο Κατσαπελίδης σε ρόλο αριστερού μπακ ήταν θετικός έστω και αν η τύχη του έπαιξε άσχημο παιχνίδι στη φάση του δεύτερου γκολ της Νάουσας. Θετικοί ήταν στην άμυνα οι Λαμπριανίδης και Τσιάμπας, οι οποίοι έδωσαν αρκετές λύσεις στην ομάδα τους.

Συνθέσεις

Νάουσα: Κασαπίδης, Μουρτζίλας Κ. (85΄ Κωστίδης), Αντωνίου, γρηγοριάδης, Μπαμπούνης (63΄ Πετρακίδης), Χατζηδάκης, Κωνσταντινίδης, Τρούπκος, Ματάτης (79΄ Τενεδιός), Βοτάρης, Περηφανόπουλος.

Ακαδημία Β.: Χωλόπουλος, Τζιμογιάννης, Πάλλας, Τσιάμπας, Αργυρόπουλος (52΄ Πουρνάρας), Λαμπριανίδης, Χαραλαμπίδης (68΄ Δημούλτσης Θ.), Παπατζίκος, Κατσαπελίδης, Πήχας, Χατζής (68΄ Μαγγίζης).

Η ταυτότητα της 24ης αγωνιστικής

Βατανιακός Κατ. - Γαλατινή	1-1
Φ.Α.Σ. Νάουσα - Ακαδ. Ποδ. Βέροιας	2-0
Α.Ε. Αλεξάνδρειας - Εθνικός Κατ.	1-1
Μακεδονικός Φούφα - Π.Α.Σ. Φλώρινας	2-0
Α.Ο. Κάστωρ - Τιτάν Σεβρίων	0-1
Ένωση Απ. Παύλου - Α.Ε. Κοζάνης	2-0
Άρης Καρπερού - Πιερικός	0-3
Ρεπό: Αιγινιακός	

Η Βαθμολογία

1. Πιερικός	22	58
2. Α.Ε. Αλεξάνδρειας	23	55
3. Βατανιακός Κατ.	23	38
4. Ένωση Απ. Παύλου	21	38
5. Εθνικός Κατ.	23	36
6. Α.Ε. Κοζάνης	22	31
7. Φ.Α.Σ. Νάουσα	22	30
8. Μακεδονικός Φούφα	22	29
9. Γαλατινή	22	27
10. Τιτάν Σερβίων	23	25
11. Α.Ο. Κάστωρ	23	23
12. Π.Α.Σ. Φλώρινας	22	21
13. Ακαδ. Ποδ. Βέροιας	22	21
14. Άρης Καρπερού	22	21
15. Αιγινιακός	22	9

Η Επόμενη αγωνιστική (27/3 - 4 μ.μ.)

Γαλατινή-Ακαδ. Ποδ. Βέροιας	(0-3)
Εθνικός Κατ.-Βατανιακός Κατ.	(1-1)
Π.Α.Σ. Φλώρινας-Φ.Α.Σ. Νάουσα	(0-2)
Τιτάν Σερβίων-Α.Ε. Αλεξάνδρειας	(0-1)
Α.Ε. Κοζάνης-Μακεδονικός Φούφας	(0-1)
Πιερικός-Ένωση Απ. Παύλου	(4-0)
Άρης Καρπερού-Αιγινιακός	(2-1)

Ρεπό: Α.Ο. Κάστωρ

*Σε παρένθεση τα αποτελέσματα των αγώνων στον πρώτο γύρο.

Τι είπαν οι προπονητές

Αλεξιάδης Μιχάλης: "Χρειαζόμασταν αυτή τη νίκη, γιατί πάνω απ' όλα αυτοί οι βαθμοί μας δίνουν μια ασφάλεια για τη συνέχεια του πρωταθλήματος. Έτσι, παρά του ότι περάσαμε ένα δύσκολο διάστημα, και περνάμε ακόμη αυτή τη στιγμή, με πέντε παιχνίδια τα οποία το ένα το είχαμε εντός έδρας και μας στράβωσε, θα μπορούσα να πω μ' αυτό με το Μακροχώρι, παρ' ό,τι παίξαμε καλό ποδόσφαιρο. Η ομάδα αυτή τη στιγμή έχει κάποια προβλήματα και με τραυματισμούς και δεν μπορούμε να τη συνεφέρουμε".

Στη συνέχεια των δηλώσεών του ο Μιχάλης Αλεξιάδης έπλεξε για ακόμη μία φορά το εγκώμιο των παικτών λέγοντας χαρακτηριστικά: "Βλέπω πως τα παιδιά πραγματικά προσπαθούν. Σήμερα παίξαμε ειδικά στο α΄ ημίχρονο, πάρα πολύ καλά και θα μπορούσαμε να είχαμε σκοράρει. Ήρθαν όμως τα γκολ στο β΄ ημίχρονο, από κει και πέρα για μας χρειάζεται αρκετή προσπάθεια, περισσότερο σε θέματα λειτουργίας αυτή τη στιγμή και να μαζέψουμε την ομάδα μας, παρά σε θέμα απόδοσης, γιατί νομίζω ότι όλα τα παιδιά προσπαθούν για το καλύτερο".

Γιάννου Γιάννης: "Παίχτηκε καλό ποδόσφαιρο, στο α΄ ημίχρονο δεν ήμασταν καλοί και μάλιστα κινδυνέψαμε σε δύο περιπτώσεις να δεχθούμε γκολ. Όμως στο β΄ μέρος αν και δεχθήκαμε νωρίς δύο γκολ, το ένα από αυτογκόλ, ισορροπήσαμε το παιχνίδι και βγήκαμε μπροστά μ' αξιώσεις, καθόσον είχαμε τον έλεγχο του αγώνα, αλλά δεν ευτυχήσαμε να ανατρέψουμε το εις βάρος μας σκορ. Εμείς δεν τα παρατάμε, συνεχίζουμε τις προσπάθειές μας".

Γράφει ο
Γιώργος Μεταξάς
gmetaxas@laosver.gr

Αρχειοθετήθηκε στο Ψηφιακό Αρχείο Λαός

• ΕΠΣ ΗΜΑΘΙΑΣ Α΄ ΚΑΤΗΓΟΡΙΑ • ΕΠΣ ΗΜΑΘΙΑΣ Α΄ ΚΑΤΗΓΟΡΙΑ • ΕΠΣ ΗΜΑΘΙΑΣ

αθλητισμός

Και το θρίλερ συνεχίζεται...

Πήρε το "διπλό" ο Αχιλλέας Νεοκάστρου στην Ραχιά από την ΑΕΠ την ίδια ώρα που τα Τρίκαλα ξεσπούσαν στον Εθνικό Κλειδίου

Αμείωτο παραμένει το ενδιαφέρον του πρωταθλήματος μετά και το πέρας της 23ης αγωνιστικής. Τα πράγματα στην κορυφή παραμένουν ακόμα πολύ ρευστά και προβλέπεται... "πόλεμος" μέχρι το τέλος.

Βέβαια έτσι όπως διαμορφώθηκε η κατάσταση με τον Αχιλλέα Νεοκάστρου να οδηγεί πλέον την κούρσα του πρωταθλήματος θεωρείται δύσκολο να χάσει την "πρωτιά" τώρα μάλιστα που κατάφερε να περάσει αλώβητη από την έδρα της ΑΕΠ Βέροιας το περασμένο Σάββατο όπου επικράτησε των "κιτρινομπλέ" με 1-0. Ο έτερος διεκδικητής του τίτλου Μ.Αλέξανδρος Τρικάλων πέτυχε τη νίκη της ημέρας επικρατώντας σε βάρος του Εθνικού Κλειδίου με το εντυπωσιακό 6-2. Από κει και μετά σημαντικό βήμα για την παραμονή της στην κατηγορία έκανε η ΑΕ Καβασίλων επικρατώντας της Ελπίδας Μονοσπίτων με 1-0 και αποσπάστηκε έτσι της αντιπάλου της το Σάββατο κατά έξι πόντους, ενώ την χαρά της νίκης, γεύτηκε και ο ΑΟ Κοπανού με σκορ 1-0 επί των Λευκαδίων στην αναμέτρηση των Ανθεμίων και απομακρύνθηκε για τα καλά από την επικίνδυνη ζώνη. Χωρίς νικητή ολοκληρώθηκε η αναμέτρηση του ΠΑΟΚ Αλεξάνδρειας και της Νέας Γενεάς Ν.Νικομήδειας αφού οι δύο ομάδες αναδείχθηκαν ισόπαλες με σκορ 0-0 ενώ ισόπαλο με 1-1 τελείωσε και το παιχνίδι της Μελίκης με την Αγία Βαρβάρα μετά από μία συναρπαστική εξέλιξη. Ακόμα κερδισμένη της αγωνιστικής στάθηκε η Κουλούρα που επιβλήθηκε με 2-1 της Δόξας Νάουσας ενώ τέλος δίχως να κοπιάσει ο Μακεδονικός Πλατάνου πήρε τους τρεις βαθμούς της νίκης στον αγώνα με τον Ατρόμητο Διαβατού που έχει αποβληθεί από το πρωτάθλημα.



Αρκετά δυνατά μαρκαρίσματα είχε η αναμέτρηση της ΑΕΠ με το Νεόκαστρο που κρίθηκε υπέρ των φιλοξενουμένων

Η εικόνα των ομάδων

Στην Ραχιά...

ο Αχιλλέας Νεοκάστρου κατάφερε να πάρει αυτό που ήθελε απέναντι στην ΑΕΠ, μια και επιβλήθηκε των "κιτρινομπλέ" με 1-0 και κρατήθηκε στην κορυφή. Οι φιλοξενούμενοι που ήταν καλύτεροι στο πρώτο μέρος βρέθηκαν μπροστά στο σκορ στο 20΄όταν ο Νίκος Παπανώτας στάθηκε εύστοχος από τα 11 μέτρα στο πέναλτι που κέρδισε η ομάδα του. Στην επανάληψη η ποντιακή ομάδα είχε την υπεροχή στο παιχνίδι, χωρίς όμως να πετύχει τίποτα το ουσιαστικό και το σκορ (0-1) να μείνει αναλλοίωτο στο τέλος. Σε γενικές γραμμές έγινε ένα δυνατό και σε κάποιες στιγμές σκληρό παιχνίδι, στο οποίο οι "ασπρόμαυροι" του Βασίλη Ιωάννου στέφθηκαν νικητές επί ενός αντιπάλου που είχε να αντιμετωπίσει από την πλευρά του και τρεις σημαντικές απουσίες (Μπρέγκου, Μπουτάρης και Αργυρίου).

Στον Πλάτανο...ο - τύποις- γηπεδούχος Μ.Αλέξανδρος Τρικάλων μετέτρεψε σε... περίπατο τον αγώνα με τον Εθνικό Κλειδίου του οποίου επικράτησε με σκορ 6-2 και συνεχίζει να ελπίζει σε άνοδο.

Στο 15΄ ο Νίκος Κούτσιας ήταν ο παίκτης που έβαλε "οδηγό" την ομάδα του στο σκορ, ενώ στο 20΄και 25΄ο Χατζόπουλος ανέβασε τον δείκτη του σκορ σε 3-0. Ο Πρίντζιος με πέναλτι στο 40΄μείωσε σε 3-1 για να ακολουθήσουν άλλα δύο τέρματα από τους Ομπινα στο 65΄και Ιτσιόπουλο στο 67΄μετατρέποντας το σκορ σε 5-1. Ένα αυτογκολ του Χατζηπαναγή στο 75΄ και ένα γκολ του Αμπροικίδη στο 80΄διαμόρφωσαν το τελικό 6-2.

Στην Κουλούρα...ο τοπικός ΠΑΟΚ πήρε την νίκη από την Δόξα Νάουσας με σκορ 2-1 προσθέτοντας τρεις πολύτιμους πόντους στο ενεργητικό του. Οι δύο ομάδες είχαν από ένα ημίχρονο. Στο πρώτο μέρος οι γηπεδούχοι ήταν αυτοί που στάθηκαν καλύτεροι στον αγωνιστικό χώρο και είχαν ένα δοκάρι με τον Αρβανιτίδη ενώ στην επανάληψη, οι "ασπρόμαυροι" της Νάουσας υπερέχοντας έναντι του αντιπάλου τους είχαν την ευκαιρία σε τρεις περιπτώσεις να πετύχουν το γκολ και να φύγουν μ΄ένα θετικό αποτέλεσμα χωρίς όμως τελικά να επιτευχθεί αυτό.

Στο 80΄ ο Σάββας Ιωσηφίδης έκανε το 1-0 και στο 85΄ο Καρασαρίδης το 1-1. Πέντε λεπτά αργότερα ο Γιώργος Καφές έκανε το 2-1 που ήταν και το τελικό αποτέλεσμα της συνάντησης.

Στον Κοπανό...η τοπική ομάδα πέτυχε διάνα στον στόχο της που δεν ήταν άλλος από την κατάκτηση της νίκης με αντίπαλο τα Λευκάδια, των οποίων και επιβλήθηκε με 1-0.

Το γκολ που έκρινε την αναμέτρηση σημείωσε στο 6΄ ο Σιδηρόπουλος ενώ να αναφέρουμε ότι οι φιλοξενούμενοι που ήταν απαλλαγμένοι από το βαθμολογικό άγχος, απέδωσαν ωραίο ποδόσφαιρο στο β΄μέρος και ήταν αυτοί που κέρδισαν τις εντυπώσεις.

Στα Καβάσιλα...το συγκρότημα του Σάββα Αβετίδη στάθηκε υπέρτερο των Μονοσπίτων στο μεταξύ τους παιχνίδι και πήρε την νίκη με 1-0 χάρις σ΄ένα γκολ που πέτυχε ο Τσάκαλος στο 61΄.

Το παιχνίδι που είχε σπουδαία βαθμολογική σημασία για τις δύο ομάδες έγειρε υπέρ των γηπεδούχων μία και ήταν αυτοί που πέρα από το γκολ που πέτυχαν, είχαν και ένα δοκάρι στο 76΄ με τον Διτσόλα και πολλές άλλες ευκαιρίες που δεν κατέστη δυνατόν να αξιοποιηθούν με τον Κώστα Κίτσα να αποκτά τον χαρακτηρισμό του...χασογκόλη από τις περιπτώσεις που του παρουσιάστηκαν για να σκοράρει και δεν έπραξε.

Στην Αλεξάνδρεια...ο τοπικός ΠΑΟΚ και η Νέα Γενεά Ν.Νικομήδειας έμειναν στο στείρο 0-0. όμως αν μια ομάδα είναι αυτή που νοιώθει αδικημένη από το τελικό σκορ είναι η Νικομήδεια που ήταν εμφανώς καλύτερη αλλά δεν μπόρεσε όμως να φθάσει στο πολυπόθητο γκολ. Αξίζει να αναφερθεί πως στο 80΄αποβλήθηκε με απευθείας κόκκινη κάρτα ο Γ.Κίτσας.

Στη Μελίκη...ο τοπικός Φίλιππος και ο Αγροτικός Αστέρας Αγίας Βαρβάρας εξήλθαν ισόπαλοι με σκορ 1-1 από την μεταξύ τους αναμέτρηση. Οι φιλοξενούμενο που είχαν στην σύνθεση τους τέσσερις παίκτες που έκαναν το ντεμπούτο τους σ΄αυτό το ματς (Καλιάφας, Βενετικίδης, Γαλανός, Χειμωνίδης), προηγήθηκαν στο σκορ με τον Μπούφι στο 30΄. Οι Μελικιώτες από την πλευρά τους κατάφεραν τελικά να κάνουν πράξη το 1-1 στο 85΄ με ποιον άλλον; - τον Δημήτρη Χριστοφορίδη αφού λίγο πιο πριν δύο φορές και μία στο 90+ η μπάλα βρήκε τα δοκάρια του Οβεζίκογλου που με τις εντυπωσιακές του επεμβάσεις στο παιχνίδι κέρδισε τις εντυπώσεις.

Επιμέλεια: Παύλος Τουτουντζίδης

Τα αποτελέσματα

(23η αγωνιστική)

Διαβατός - Πλάτανος	0-2 (α.α.)
ΑΕΠ ΒΕΡ. - Νεόκαστρο	01
ΠΑΟΚ Αλεξ. - Νικομήδεια	0-0
Καβάσιλα - Μονόσπιτα	1-0
Τρίκαλα - Κλειδί	6-2
Κουλούρα - Δόξα Ν.	2-1
Κοπανός - Λευκάδια	1-0
Μελίκη - Αγ.Βαρβάρα	1-1

Η βαθμολογία

ΟΜΑΔΕΣ	ΒΑΘΜΟΙ	ΓΚΟΛ
1.Νεόκαστρο	58	52-14
2.Τρίκαλα	57	44-14
3.ΑΕΠ Βέρ.	44	44-19
4.Κλειδί	37	36-36
5.Αγ.Βαρβάρα	36	46-19
6.ΠΑΟΚ Αλ.	34	31-35
7.Λευκάδια	33	36-35
8.Κουλούρα	33	34-38
9.Πλάτανος	32	35-39
10.Κοπανός	31	30-32
11.Μελίκη	29	34-28
12.Καβάσιλα	28	22-30
13.Μονόσπιτα	22	24-45
14.Δόξα Ν.	20	25-50
15.Νικομήδεια	17	21-41
16.Διαβατός	3	12-45

Η επόμενη αγωνιστική (Σάββατο 26/3-4μ.μ.)

Νικομήδεια - Πλάτανος
Τρίκαλα - Κουλούρα
Μονόσπιτα - Κοπανός
Λευκάδια - ΠΑΟΚ Αλεξ.
Κλειδί - Μελίκη
Δόξα Ν. - Καβάσιλα
Αγ.Βαρβάρα - ΑΕΠ
Νεόκαστρο - Ατρόμητος Διαβ.

Οι "κανονιέρηδες" της κατηγορίας

19 γκολ: Σπανός Θωμ. (Βαρ.)
13 γκολ: Παπάζογλου (Νεόκ.)
12 γκολ: Μπουτάρης (ΑΕΠ), Παπανώτας, (Νεόκ.), Ιωσηφίδης (Κουλούρα), Αμπροικίδης (Κλειδί), Χριστοφορίδης (Μελ.).
11 γκολ: Πολυζόπουλος (Τρίκαλα), Καρασαρίδης, (Λευκάδια), Πρίντζιος (Κλειδί)

Το φιλμ της αγωνιστικής

Καβάσιλα - Μονόσπιτα 1-0

Διαιτητής: Παπαδόπουλος
Επόπτες: Καρυπίδης - Σωτηριάδης
Καβάσιλα: Πιπιλίδης, Τσολαρίδης (62΄Ψαλίδας), Χαλκιάς, Πασχάλης, Κίτσας (88΄Θώμος), Θεοδωρόπουλος, Διάλλας, Τοπαλίδης, Γουλσουζίδης (46΄Τσάκαλος), Χουδαβερδόγλου, Διτσόλας.
Μονόσπιτα:Λιλιόπουλος, Γιανναράκης, Λιάπης Χ., Τραμψώκης, Δεβετζίδης Αθ., Λουμπουρδής Γ. (68΄Αλεξανδράκης), Διάκογλου, Σαράφης, Ζούρκος, Τρούπκος, Φωτιάδης.

Κοπανός - Λεύκαδια 1-0

Διαιτητής: Καπετάνος
Επόπτες: Κότσυβας - Ευθυμίου
Κοπανός: Τσικανόπουλος, Γαταλας, Βαρβέρης, Κωστελίδης, Σιδηρόπουλος, Γκίτκος, Κοσμίδης, Σαράντης, Α. Γατουρτζίδης, Κωνσταντινίδης, Δούμος.
Λευκάδια: Αμανατίδης Αλ., Γεωργής, Αμανατίδης Κ. του Π., Αμανατίδης Κ. του Α., Ορδουλίδης (46΄Τομπουλίδης), Θεοδωρίδης, Γιδάρης, Τσαλμάς, Βύζας, Τσώλης (68΄Γκότσης), Μισαηλίδης (84΄Υφαντίδης).

Κουλούρα - Δόξα Ν. 2-1

Διαιτητής: Μαλούτας
Επόπτες: Παζαρτζικλής - Γιοβανόπουλος
Κουλούρα: Στάικος, Γρηγορόπουλος (80΄Μάστορας), Κωτίδης (70΄Νουρής Κ.), Καφές, Αργυρόπουλος, Πολυζόπουλος, Καρασαββίδης Δ., Ιωσηφίδης Αρβανιτίδης, Αγγελίνας, Λιακόπουλος (46΄Σαββίδης).
Δόξα Ν.: Ανθρακεύς Ι., Ανθρακεύς, Χρ., Καραθάνας, Γιδάρης, Γιατζιτζόπουλος, Στογιάννος, Γκόγκας, Ανθρακεύς Γ., Καρασαρίδης, Μίσκος, Καραθάνας Γ.

ΠΑΟΚ Αλεξ/δρειας - Νικομήδειας 0-0

Διαιτητής: Μάστορας
ΠΑΟΚ: Τράκας, Μάρκου (61΄Κίτσας Χρυς.), Μίχας, Τόλιος (65΄Κίτσας Γ. του Ι.), Τσέπης, Βασιλόπουλος, Κίτσας Π., Κίτσας Βαλ., Κίστας ΓΕρ., Κίτσας Γ. του Δ., Κίτσας Ι.
Νικομήδεια: Σιδηρόπουλος Αλ, Σιδηρόπουλος Αν., Τσανακτσίδης, Κολίτσης, Σταφυλίδης, Ορφανίδης, Παπαδόπουλος, Τόσκας, Κλαδάς, Πασχαλίδης, Κελεσίδης (80΄Χαραλαμπίδης).

Μελίκη - Αγ. Βαρβάρα 1-1

Διαιτητής: Τσανίδης
Επόπτες: Κουκουτάρας - Κολεσίδης
Μελίκη: Λύχνας, Ντάμτσιος, Τέγος, Χριστοφορίδης, Καραγκιοζόπουλος, Μαμουτόπουλος, Σίμος, Νατσούρας (46΄Μαγαλιός), Σαρόγλου (46΄Κατάγκας), Εφραιμίδης (46΄Νησελίτης), Καρέλης.
Αγ. Βαρβάρα: Οβεζίκογλου, Αγγελόπουλος, Καμπάς, Μπούφι, Σπανός, Θ., Καλιάφης, Συμπεθέρης, Λαζαρίδης, Γαλάνης, Βενετικίδης, Χειμωνίδης (46΄Βασιλειάδης).

Τρίκαλα - Κλειδί 6-2

Διαιτητής: Χριστοδούλου
Επόπτες: Πισσάς - Βρέσκας Γ.
Τρίκαλα: Μανέας (85΄Καρδουλαμάς), Κρουστάλης Β., Κούτσιας Γ., Κρουστάλης Θ., Κορυτσαίος, Ιτσιόπουλος, Ομπινα, Κούτσιας Ν., Χατζόπουλος, Πολυζόπουλος, Σαμψωνίδης (80΄Γιαντσίδης Ν.).
Κλειδί: Χατζηπαναγής, Τσακίρης Α., Ιασωνίδης, Περηφανόπουλος Θεοδ., Περηφανόπουλος Θεοδος., Τσακίρης Κ., Καϊμακαμίδης, Παρασχόπουλος (60΄Σχοινόπουλος), Πρίντζιος (65΄Βάικος), Αμπροικίδης, Παϊκούλης.

ΑΕΠ - Νεόκαστρο 0-1

Διαιτητής: Κωτσιαντή
Επόπτες: Παντζερίδης - Τσιούπρος
ΑΕΠ: Λαζαρίδης Γ., Αθανασιάδης, Γιάννου, Κουκουλής (50΄Ρηγόπουλος λ.τρ.), Ασλάνογλου, Μαραγκός, Σαββίδης, Χατζηγεωργίου (46΄Λαζαρίδης Κ.), Τρέβλας (75΄Μηλιώτης), Μότσιος, Αραπέλης.
Νεόκαστρο: Κουτσαντάς, Ακρίβος, Χατζηθεοδώρου Ν., Χατζηθεοδώρου Αν., Τόλιος, Νιώπας, Παπανώτας, Παπάζογλου (80΄Καραγκιοζόπουλος), Σαρηγιαννίδης (70΄Τσάκαλος), Κλιματσάκης, Κωτσόπουλος.

Δημόσιο Πανεπιστήμιο Θεσσαλονίκης

Μπάσκετ Γ΄Εθνική

Εκανε ότι μπορούσε ο ΑΟΚ

Ηττήθηκε 98-71 από τον Αχιλλέα Τριανδρίας εκτός έδρας

Μπορεί το 98-71 που επικράτησε στην προχθεσινή αναμέτρηση του Αχιλλέα Τριανδρίας με τον ΑΟΚ Βέροιας να δείχνει μια άνετη νίκη των γηπεδούχων όμως η πραγματικότητα δεν είναι ακριβώς έτσι.



Οι "βυσσινί" με δέκα παίκτες αυτή τη φορά στην σύνθεσή τους, προσπάθησαν να κρατήσουν την σε βάρος τους διαφορά σε κάποια λογικά επίπεδα προβάλλοντας αντίσταση.

Ομως απέναντι στο σκληρό παιχνίδι των Θεσσαλονικέων και υπό την ανοχή των διαιτητών δεν στάθηκε εύκολο. Ετσι η ομάδα της Τριανδρίας έχοντας ένα σταθερό προβάδισμα στο παιχνίδι με δεκαπέντε πόντους βρήκε την ευκαιρία προς στο τέλος να ξεφύγει ακόμη περισσότερο και να πάρει την νίκη με 98-71.

Διαιτητές: Βάτσιος - Τσιαπλής.

Δεκάλεπτα: 28-15, 53-35, 83-55, 98-71

Αχιλλέας Τριανδρίας (Χ. Κωνσταντινίδης): Δεμερτζής 2, Ροζαλής 9 (1), Δάλμπας 12, Μιχαηλίδης 5 (1), Ρωμανίδης 12 (3), Νικολαΐδης 4, Ψαριανός 16 (1), Πάντζιος 17 (3), Μουτσίσης 2, Χατζηαθανασίου 4, Παπαδόπουλος 6, Κεχίδης 9.

ΑΟΚ Βέροιας (Μ. Γεωργιάδης): Μπουρδάνος 27 (3), Κουγιουμτζίδης 19, Γκανάς 4, Παπαδόπουλος 3, Κανελλίδης 10 (1), Γιαννόπουλος 2, Στογιάννης 2, Τσικερδάνος 2, Αλεξανδρίδης Α.

ΜΠΑΣΚΕΤ Γ΄ ΕΘΝΙΚΗ

Πήρε αυτό που ήθελε

Ο Φίλιππος 72-67 τη Νίκη Βόλου

Ο Φίλιππος πήρε προχθές το ροζ φύλλο αγώνα κερδίζοντας τη Νίκη Βόλου με 72-67 και συνεχίζει να κατοικοεδρεύει στην όγδοη θέση.



Ο Τάσος Τσακαλαΐδης ήταν ένας από τους παίκτες που βοήθησαν τα μέγιστα στην νίκη του Φιλίππου επί της Νίκης Βόλου

Οι παίκτες του Δημήτρη Γκίμα απέναντι στην άμυνα - ζώνη που επέλεξε να παίξει η ομάδα της Νίκης Βόλου με το ξεκίνημα της αναμέτρησης έδειξε να αντιμετωπίζει πρόβλημα μια και βρέθηκε πίσω στο σκορ με 2-10. Η είσοδος του Τσοτσώκου όμως γρήγορα άλλαξε το σκηνικό, και ο Φίλιππος κατάφερε να βρει τις λύσεις και μ' ένα σερί 13-4, πέρασε μπροστά (15-14).

Στην δεύτερη περίοδο, ο αγώνας κύλησε σε αμφίρροπα πλαίσια, με τους "ερυθρόλευκους" όμως να προπορεύονται στο σκορ με 37-30.

Στις αρχές της τρίτης περιόδου ο Φίλιππος πάτησε... γκάζι με αποτέλεσμα να ξεφύγει στο σκορ και στο 30λεπτο να προηγηθεί με 56-46. Χάρις σε προσωπικούς πόντους του Τσακαλαΐδη και τρίποντα των Τσοτσώκου και Βίλλα.

Στην τελευταία περίοδο, τα λάθη στην οργάνωση του παιχνιδιού απο πλευράς "ερυθρολεύκων" έφεραν τους Βολιώτες 1΄ 39" πριν το φινάλε σε απόσταση αναπνοής (68-67). Εκεί όμως σταμάτησε. Η Βεροιώτικη ομάδα μ' ένα σερί 4-0 και αφού έχασε τέσσερις διαδοχικές βολές πήρε τελικά τη νίκη με 72-67.

Διαιτήτευσαν οι κ.κ. Μήτσιου και Πουρσανίδης Γ.

Δεκάλεπτα: 15-14, 37-30, 56-46, 72-67

Φίλιππος (Γκίμας - Μπλατσιώτης): Τυριακίδης, Τσακαλαΐδης 16 (2), Τσοτσώκος 15 (3), Τσακίρης 16, Χατζηκυριακίδης 15, Τζωρτζίδης, Γκούσης, Παντσής, Βίλλας 8 (2), Ιωσηφίδης, Γεωργόπουλος 2.

Νίκη Βόλου (Μηριούνης): Λάππας 2, Ματζίγκας 3 (1), Κυλεριώτης 17, Δημογιάννης 7 (1), Κεκές 8 (1), Παρασκευάς, Κατώγιας 12, Σίσκος 4, Μαυροφώτης 14.

αθλητισμός

Γράφουν οι: Παύλος Τουτουντζίδης Στέφανος Οικονομόπουλος

ΧΑΝΤΜΠΟΛ Α2 ΑΝΔΡΩΝ

Πέρασε άνετα από την Νίκαια ο Ζαφειράκης

Νίκη ελπίδας σημείωσε το Σάββατο, εκτός έδρας ο Ζαφειράκης Νάουσας.Επεκράτησε του Άρη Νίκαιας με 37-28ημ. 19-15.

Έτσι ανέβηκε ένα σκαλοπάτι στον βαθμολογικό πίνακα (8η θέση με 12 βαθμούς σε 15 αγώνες) και είναι πλέον πάνω από την διαχωριστική γραμμή του υποβιβασμού. Μάλιστα την επόμενη αγωνιστική, παίζει στην Νάουσα με τον ουραγό Ορφέα Κατερίνης και με την σίγουρη νίκη, θα ανέβει ακόμη ψηλότερα. Οι γηπεδούχοι κόντραραν τους φιλοξενούμενους μόνο στα πρώτα 20λεπτα. Μάλιστα προηγήθηκαν και με 12-11. Ο Ζαφειράκης στην συνέχεια "ξύπνησε", πήρε την πρωτοβουλία, αφού ανέβασε και την απόδοσή του και έφθασε στην άνετη νίκη του, επί ενός αντιπάλου που δεν έχει καμιά βλέψη στο πρωτάθλημα. Είναι προτελευταίος στην βαθμολογία και ουσιαστικά έχει αποχαιρετίσει την κατηγορία. Ο προπονητής τον Ζαφειράκη, Τέο Παυλίδη, είδε με χαρά 9 παίκτες του να σκοράρουν κατά του Άρη Νίκαιας.

Τοπ σκόρερ της ομάδος ήταν ο Ταπάντζης με 9 τέρματα ενώ τον ακολούθησε με 8 ο Καραγεωργίου. Τον αγώνα διαιτήτευσαν ο Χαριτωνίδης με τον Δημάκη.

Τα 10λεπτα ήταν: 5-6, 12-11, 15-19, 20-25, 26-31, 28-37(τελικό)

Ζαφειράκης (Παυλίδης Τέο)

Λουμπουρδής, Τσιαούσκογλου, Βλάχος 4, Αρκουδοχωρίτης Αντ. 5, Καραγεωργίου 8, Αρκουδοχωρίτης Ν. 4, Χατζηγεωργίου 1, Γαργάλας 3, Ταπάντζης 9,

Αποτελέσματα 20η αγωνιστική

Γουμένισσα - Αρχέλαος	82-81
ΑΕΛ - Τρίκαλα 2000	62-72
Φίλιππος Βέροιας - Νίκη Βόλου	72-67
Τιτάνες Παλαμά - ΑΙΑΣ Ευόσμου	88-67
Αιγινιακός - Καστοριά	84-66
Αχιλλέας Τρ. - ΑΟΚ Βέροιας	98-71
Ολυμπιακός Β. - 21ος αιώνας	93-65

Η βαθμολογία (σε 20 αγώνες)

1.Τρίκαλα 2000	36
2.Αχιλλέας Τριαν.	35
3.Καστοριά	34
4.Ολυμπιακός Β.	34
5.Γουμένισσα	33
6.Αίας Ευόσμου	31
7.Αρχέλαος Κατ.	31
8.Φίλιππος Βερ.	30
9.Αιγινιακός	29
10.ΑΕ Λάρισας	27
11.Νίκη Βόλου	27
12.Τιτάνες Παλ.	27
13.21ος αιώνας Καρδ.	25
14.ΑΟΚ Βέροιας	21

Επόμενη αγωνιστική (21η)

Αρχέλαος - ΑΕ Λαρίσης
Τρίκαλα 2000-Φίλιππος Βέροιας
Νίκη Βόλου - Τιτάνες Παλαμά
Καστοριά - Αίας Ευόσμου
ΑΟΚ Βέροιας - Γουμένισσα
21ος αιώνας - Αχιλλέας Τρ.
Αιγινιακός - Ολυμπιακός Β.

ΧΑΝΤΜΠΟΛ Α2 ΓΥΝΑΙΚΩΝ

Άδικη ισοπαλία για τον Φίλιππο

Ήταν καλύτερος στο μεγαλύτερο διάστημα του αγώνα, την Κυριακή το απόγευμα στο ΔΑΚ "Δ.Βικέλας", ο Φίλιππος. Δεν μπόρεσε όμως να φύγει νικητής από τον αγωνιστικό χώρο. Παραχώρησε ισοπαλία στον Εθνικό Κοζάνης 21-21ημ. 12-12. Τρεις ήταν οι λόγοι που τον οδήγησαν σ΄αυτό.

Α)Τα εις βάρος του σφυρίγματα των διαιτητών, κυρίως στο α΄ ημίχρονο, όταν 2 φορές προηγήθηκε με 3 τέρματα διαφορά, 15.06 λεπτό (8-5) και 1953λεπτό (10-7).

Β)Το σκληρό και αντιαθλητικό παιχνίδι των παικτριών του Εθνικού. Βέβαια τιμωρήθηκαν με 2λεπτά, όχι όμως όλες τις φορές.

Γ)Ο εκνευρισμός των νεαρών παικτριών του Φιλίππου, που τις οδήγησε σε πολλά λάθη και η αστοχία σε κρίσιμα σημεία του αγώνα, από πολύ καλές θέσεις. Ο Εθνικός θα μπορούσε να φύγει νικητής από τη Βέροια, αφού στο 50.02 προηγήθηκε με 4 τέρματα (20-16), εκμεταλλευόμενος τα λάθη του Φιλίππου και την εύνοια των διαιτητών ο Φίλιππος όμως στο τελευταίο 10λεπτο, ήταν πάρα πολύ καλός. Με αντεπίθεση διαρκείας, έκανε την μεγάλη ανατροπή. Με ένα 5-0, πέρασε μπροστά στο σκορ, στο 56.47 λεπτό (21-20). Η άδικη όμως αποβολή με 2λεπτο της Τάνιας Καραφουλίδου στο 57.40 λεπτό, του στέρησε μία πολύτιμη παίκτρια, τόσο στην άμυνα, όσο και στην επίθεση.

Ο Εθνικός ισοφάρισε στο 59.00 λεπτό (21-21), αφού εκμεταλλεύτηκε το γεγονός ότι έπαιζε με παίκτρια περισσότερο. Αυτό δεν ήταν και το τελικό σκορ του παιχνιδιού, αφού και οι 2 ομάδες, στο τελευταίο λεπτό, δεν κατόρθωσαν να σκοράρουν.

Το πόσο σκληρά έπαιξαν οι Κοζανίτισες φαίνεται και από τα 2λεπτα που δέχθηκαν..11 παρακαλώ και από αυτά τα 7 στο β΄ ημίχρονο.

Ο Φίλιππος δέχθηκε 5. Στα πέναλτυ είχαμε: Φίλιππος: 215, Εθνικός: 2/3. Τον αγώνα διαιτήτευσαν ο Μαυρίδης Π. (Βέροια), με τον Γρηγοριάδη (Γιαννιτσά.)

Τα 10λεπτα ήταν: 5-4, 10-7, 12-12, 16-16, 16-19, 21-21(τελικό)

Φίλιππος (Τριανταφυλλίδης Κική)

Καλλιγά Κ., Τσαχουρίδου Μαρ., Καραφουλίδου Ταν., 6, Περηφανοπούλου Θμ., Σερασίδου Ελ. 3, Λογδανίδου Μ. 3, Καραφουλίδου Σ., 5, Πουλιοπούλου Κων.3, Γερουλίδου Σ., Ευθυμιάδου Αθ.1, Μπουσμαλή Κων., Παπαδοπούλου Ανδρ., Παυλίδου Ζωή.

Η ταυτότητα της 10ης αγωνιστικής

Φίλιππος - Εθνικός Κοζ.	21-21
Άρης Θες. - ΑΕΠ Ξάνθης	30-20
Φιλώτας - ΓΣ Δράμας	33-32
Αμύντας - Αρίων Πτολ.	21-18

Βαθμολογία

1.Άρης Θες.	19
2.ΓΣ Δράμας	14
3.Φίλιππος	12
4.Εθνικός Κοζ.	10
5.Φιλώτας	8
6.ΑΕΠ Ξάνθης	7
7.Αμύντας	6
8.Αρίων Πτολ.	3

Η επόμενη αγωνιστική

Φίλιππος - Αμύντας .....(25-19)
ΓΣ Δράμας - Άρης Θες. .....(28-32)
Εθνικός - Φιλώτας .....(23-26)
ΑΕΠ Ξάνθης - Αρίων Πτολ. ...(17-20)

ΣΗΜ: Σε παρένθεση τα αποτελέσματα του α΄γύρου.

Αποτελέσματα Σχολικού Πρωταθλήματος επιτραπέζιας αντισφαίρισης Ημαθίας

Όπως ενημερώνει το Γραφείο Φυσικής Αγωγής της Β'θμιας Εκπαίδευσης Ημαθίας ολοκληρώθηκε το Σάββατο 19 και την Κυριακή 20 Μαρτίου με μεγάλη επιτυχία το Σχολικό Πρωτάθλημα Επιτραπέζιας Αντισφαίρισης Γυμνασίων, Ενιαίων Λυκείων και ΤΕΕ, στο Φιλίππειο Κλειστό Γυμναστήριο Βέροιας (Αίθουσα Επιτραπέζιας Αντισφαίρισης), που διοργάνωσε το Γραφείο Φυσικής Αγωγής.

Η συμμετοχή των μαθητών ξεπέρασε κάθε προηγούμενο.

Τους αγώνες επίσης παρακολούθησαν με μεγάλο ενδιαφέρον πολλοί γονείς και μαθητές.

Μεγάλη συμβολή στην άρτια διοργάνωση των αγώνων είχαν οι Τσιαρτσούδης Γεώργιος - Προπονητής και αθλητής των τμημάτων επιτραπέζιας αντισφαίρισης του Φιλίππου Βέροιας, όπως ο Αναστάσιος Μανώλης καθηγητής Φυσικής Αγωγής του Ενιαίου Λυκείου Μελίκης.

Τα αποτελέσματα έχουν ως εξής:

Αποτελέσματα Γυμνασίων Ν.Ημαθίας

Απλό Αγοριών

1ος-Ρωμανίδης Ιωάννης-2ο Γυμνάσιο Βέροιας

2ος-Ρωμανίδης Θεόδωρος2ο- Γυμνάσιο Βέροιας

3ος-Ισαακίδης Ισαάκ-Ιδιωτικό Γ/σιο Βέροιας

4ος-Κοτζαδάμης Δημήτριος-5ο Γυμνάσιο Βέροιας

Απλό Κοριτσιών

1η-Τρομπούκη Ειρήνη-4ο Γυμνάσιο Βέροιας

2η-Κοκόγια Γενοβέφα-2ο Γυμνάσιο Βέροιας

3η-Τσορμπατζίδου Δέσποινα-3ο Γυμνάσιο Βέροιας

4η-Καραϊωσήφ Ραφαέλα-7ο Γυμνάσιο Βέροιας

Αποτελέσματα Ενιαίων Λυκείων και ΤΕΕ Ν.Ημαθίας

ΑΠΛΟ ΑΓΟΡΙΩΝ

1ος-Τσιουχλιάρας Δημήτριος-4ο Ενιαίο Λύκειο Βέροιας

2ος-Σιώπης Ηλίας 4ο Ενιαίο Λύκειο Βέροιας

Απλό Κορπσιών

1η-Κούφα Κωνσταντίνα-Εν. Λύκειο Μακροχωρίου

2η-Μαρούδα Εμμανουέλα-1ο Ενιαίο Λύκειο Βέροιας

Οι παραπάνω μαθητές και μαθήτριες των Ενιαίων Λυκείων έχουν προκριθεί για να εκπροσωπήσουν το Ν. Ημαθίας στους Πανελλήνιους Σχολικούς Αγώνες Επιτραπέζιας Αντισφαίρισης που θα διεξαχθούν στη Β΄ Θεσσαλονίκη το Σάββατο 9 και την Κυριακή 10 Απριλίου 2005.

Μετά το τέλος των αγώνων έγινε τελετή απονομής κυπέλλων διπλωμάτων και μεταλλίων στους νικητές, από τους εκπροσώπους του Γραφείου Φυσικής Αγωγής κ.κ. Ρούσου Κωνσταντίνα και Φίκατα Πέτρο καθηγητές Φ.Α..

Δημοτική Κεντρική Βιβλιοθήκη Βέροιας

Με μεγάλη επιτυχία έγιναν οι αγώνες στίβου των Γυμνασίων

Όλα τα αποτελέσματα των αγωνισμάτων



Την Τετάρτη 16-03-2005 διεξήχθη η Β΄ φάση του σχολικού πρωταθλήματος στίβου γυμνασίων Ν. Ημαθίας . Οι Αγώνες έγιναν στο "ΔΑΚ ΒΙΚΕΛΑΣ". Σημείωσαν μεγάλη επιτυχία όσον αφορά τη συμμετοχή και τις επιδόσεις των μαθητών.

Διακρίθηκαν οι εξής μαθητές:

Δρόμος 80μ. αγοριών:

1ος-Κουτσιώνης Δημήτριος-9.90- 5ο Γ/σιο Βέροιας

2ος-Παντοφλίδης Παντελής 10.28-2ο Γ/σιο Αλ/νδρειας

3ος-Αναδός Γρηγόριος-10.29-3ο Γ/σιο Νάουσας

Δρόμος 80μ. κοριτσιών:

1η-Σέπκα Ελένη-10.44-3ο Γ/σιο Νάουσας

2η-Μπούρα Χρυσάνθη-11.06-2ο Γ/σιο Αλ/νδρειας

3η-Παπαζήση Στυλιανή -11.52-2ο Γ/σιο Αλ/νδρε

Δρόμος 150μ. αγοριών:

1ος - Μοσχόπουλος Διονύσιος 18.06-Γ/σιο Μελίκης

2ος -Πάσχος Ιωάννης-19.25-Γ/σιο Καβασίλων

3ος - Μουρατίδης Χρήστος-19.40-Γ/σιο Μαρίνας-Ανθεμ

Δρόμος 150μ. κοριτσιών:

1η-Αργυρίου Βασιλική-20.04-5ο Γ/σιο Βέροιας

2η-Κιρμινιώτη Καλυψώ -21.00-3ο Γ/σιο Νάουσας

3η- Πιτσάβα Αλεξάνδρα-21.82-Γ/σιο Μελίκης

Δρόμος 300μ. αγοριών:

1ος -Καταφυγιώτης Χαράλαμπος-41.95-Γ/σιο Κορυφής

2ος -Τσιώμος Κων/νος-42.95Γ-/σιο Μελίκης

3ος- Νίκου Δημήτριος- 44.45 /σιο Μαρίνας

Δρόμος 300μ. κοριτσιών:

1η-Μπιτέρνα Ιωάννα-53.5 ΤΑΔ Νάουσας

2η-Γεωργιάδου Κυριακή- 53.9-ΤΑΔ Αλ/νδρειας

3η-Μπαλτζή Αικατερίνη 56.3-Γ/σιο Καβασίλων

Δρόμος 600μ. αγοριών:

1ος - Στολτίδης Τηλέμαχος-1.40.2- 5ο Γ/σιο Βέροιας

2ος Μάνδρας Δημήτριος 1.58.8 Γ/σιο Καβασίλων

3ος Καρράς Ιωάννης 2.03.1 2ο Γ/σιο Αλ/νδρειας

Δρόμος 600μ. κοριτσιών:

1η -Στεφανίδου Ειρήνη- 1.45.02- 3ο Γ/σιο Νάουσας

2η-Δόκαλη Ελένη-2.07.0-ΤΑΔ Βέροιας

3η-Αντωνίου Χριστίνα-2.10.0-4ο Γ/σιο Βέροιας

Δρόμος 1000μ. αγοριών:

1ος-Συμεωνίδης Απόστολος-2.53.1-ΤΑΔ Βέροιας

2ος- ΒενιόπουλοςΠαναγιώτης-3.11.1 Γ/σιο Μελίκης

3ος- Κουκουτέγος Στέργιος 3.25.2-ΤΑΔ Βέροιας

Δρόμος 1000μ. κοριτσιών:

1η-Μάντσου Χρυσάνθη -3.19-3ο Γ/σιο Νάουσας

2η- Ζιάκου Γενοβέφα- 3.45 ΤΑΔ Βέροιας

3η-Μπιτέρνα Περσεφόνη-4.04-3ο Γ/σιο Νάουσας

Δρόμος 2000μ. κοριτσιών:

1η-Ιγνατιάδου Σοφία-7.22-3ο Γ/σιο Νάουσας

2η-Πουλιοπούλου Ευθυμία 7.28-ΤΑΔ Βέροιας

3η -Τζιουμάκα Κρυστάλλω 8.30-4ο Γ/σιο Βέροιας

Δρόμος 3000μ. αγοριών:

1ος - Γρηγοριάδης Ισαάκ-11.02 Γ/σιο Μελίκης

2ος-Γκριζαλιώτης Αναστάσιος-12.06 4ο Γ/σιο Βέροιας

3ος- Ζήνας Δημήτριος -12.08-2ο Γ/σιο Αλ/νδρεια

Δρόμος 80μ. με εμπόδια κοριτσιών :

1η -Χαϊντουκίεβιτς Γεωργία-15.40 3ο Γ/σιο Νάουσας

Δρόμος 100μ. με εμπόδια αγοριών:

1ος-Τσιάμης Ευάγγελος-16.4-ΤΑΔ Βέροιας

2ος -Κουντουράς Γεώργιος-18.2 3ο Γ/σιο Νάουσας

Δρόμος 300μ. με εμπόδια κοριτσιών:

1η -Νάτσο Μαρσίντα- Ιωάννα-49.9- 2ο Γ/σιο Αλ/νδρειας

5.000μ. Βάδην αγοριών:

1ος -Κελεπούρης Γεώργιος-29.38-ΤΑΔ Βέροιας

2ος-Φουνταλής Μιχάλης-30.22-ΤΑΔ Βέροιας

3ος-Στεφανόπουλος Θωμάς-31.52-ΤΑΔ Βέροιας

3.000μ. Βάδην κοριτσιών:

1η -Λαζαρίδου Ντιάνα-19.33-ΤΑΔ Βέροιας

2η-Χρυσανθακοπούλου Χριστίνα-19.38-ΤΑΔ Βέροιας

3η -Σισαούρη Μαρία-19.44-ΤΑΔ Βέροιας

Άλμα σε Μήκος αγοριών:

1ος-Κουκάτσικας Ευάγγελος-5.60-2ο Γ/σιο Αλ/νδρειας

2ος-Μητρόπουλος Γεώργιος-5.20-Γ-σιο Μελίκης

3ος-Μπόφτσης Παύλος- 5.09-Γ/σιο Μαρίνας

Άλμα σε Μήκος κοριτσιών:

1η-Παυλίδου Αικ.-Κων/να-4.802ο Γ/σιο Αλ/νδρειας

2η -Ζήκου Βασιλική-4.58- 3ο Γ/σιο Νάουσας

3η-Θεοδωρίδου Ανδρονίκη 4.40-ΤΑΔ Βέροιας

Άλμα σε Ύψος αγοριών:

1ος-Μήτσιαλας Νικόλαος-1.55-5ο Γ/σιο Βέροιας

2ος-Χαϊντουκίεβιτς Μιχαήλ-1.55-ΤΑΔ Νάουσας

3ος-Παπαδόπουλος Χρήστος-1.45-ΤΑΔ Νάουσας

Άλμα σε Ύψος κοριτσιών:

1η -Τεσσαρομάτη Ελισάβετ-1.50- 3ο Γ/σιο Νάουσας

2η-Παπαδημητρίου Δέσποινα-1.40-ΤΑΔ Αλ/νδρειας

3η-Καραγκιοζοπούλου Καλλιόπη-1.35-Γ/σιο Μελίκης

Άλμα Επί Κοντώ κοριτσιών:

1η -Χατζηκωστή Αναστασία-2.75-ΤΑΔ Βέροιας

Σφαιροβολία αγοριών:

1ος-Πετρίδης Ιωάννης-11.37-ΤΑΔ Βέροιας

2ος - Μουλόπουλος Ευθύμιος-10.85 Γ/σιο Καβασίλων

3ος-Σμίτ Απόστολος-10.40-Γ/σιο Μελίκης

Σφαιροβολία κοριτσιών:

1η -Παγούρα Ροδούλα-11.02-ΤΑΔ Βέροιας

2η -Χαιριστινίδου Αντιγόνη-9.56 5ο Γ/σιο Βέροιας

3η-Νιώπα Σοφία-8.55-2ο-Γ/σιο Αλ/νδρειας

Ακοντισμός αγοριών:

1ος-Τσιαπανίδης Γρηγόριος-40.71 2ο Γ/σιο Αλ/νδρειας

2ος-Τσιώμος Γεώργιος 35.59-Γ/σιο Μελίκης

3ος-Μακρίδης Ευθύμιος 34.15-ΤΑΔ Βέροια

Ακοντισμός κοριτσιών:

1η -Κοτορεΐσβίλη Ελένη -22.06-2ο Γ/σιο Νάουσας

Δισκοβολία αγοριών:

1ος-Τοπούζης Πέτρος-20.78-3ο Γ/σιο Νάουσας

2ος-Παρίσης Βάσκω-20.55-3ο Γ/σιο Νάουσας

3ος-Σίνος Στέφανος-20.07-3ο Γ/σιο Νάουσας

Δισκοβολία κοριτσιών:

1η-Δημάδη Ευαγγελία-15.95-Γ/σιο Κοπονού

2η-Αθανασιάδου Παναγιώτα-15.68-Γ/σιο Τρικάλων

Πένταθλο κοριτσιών:

1η -Θεοδώρου Δήμητρα-2836 Β-ΤΑΔ Βέροιας

Όμιλος Αντισφαίρισης Βέροιας

Πρώτοι οι αθλητές του Ομίλου στο σχολικό πρωτάθλημα Αντισφαίρισης 2005

Ολοκληρώθηκε το Σάββατο 5 Μαρτίου το Σχολικό πρωτάθλημα Αντισφαίρισης, με διοργανωτή το Γραφείο Φυσικής Αγωγής Ν.Ημαθίας. Δήλωσαν συμμετοχή 37 μαθητές - τριες από όλα τα σχολεία Γυμνασίων και Λυκείων του Νομού.



Οι νικήτριες στα κορίτσια Γυμν.Ν.Ημαθίας, αριστερά Βασιλείου Μαργ. 1η, Βαλαβάνη Ελ. 2η, -αθλήτριες του Ο.Α. Βέροιας

Τον όμιλο εκπροσώπησαν επάξια 17 αθλητές - τριες από τους οποίους οι εννέα κατάφεραν να διακριθούν και να ανέβουν στο βάθρο δίνοντας την ικανοποίηση στους προπονητές του ομίλου, αλλά και τα μέλη του Δ.Σ. για η σωστή δουλειά που γίνεται, παρά τις αδικαιολόγητες δυσκολίες που αντιμετωπίζει ο όμιλος στα γήπεδα.



Νικητές στα γυμνάσια οι αθλητές του Ο.Α. Βέροιας από αριστερά Καλοκύρης Θ. 2ος, ο πρόεδρος κ. Τοσουνίδης, Δεληγιωρίδης Γ. 4ος, Κανελλίδης Τ. 3ος, και η υπεύθυνη του Γρ. Φυσ. Αγωγής κ. Κυπαρισσοπούλου

Νικητές αναδείχθηκαν στα αγόρια Γυμνασίων οι:

Καλοκύρης Θωμάς 2ος ΟΑ Βέροιας

Κανελλίδης Τηλέμαχος 3ος ΟΑ Βέροιας

Δεληγιωρίδης Γιώργος 4ος ΟΑ Βέροιας

Κορίτσια Γυμνασίων

1η Βασιλείου Μαργαρίτα ΟΑ Βέροιας

2η Βαλαβάνη Ελένη ΟΑ Βέροιας

Αγόρια Λυκείων

3ος Τοσουνίδης Χαράλαμπος ΟΑ Βέροιας

4ος Θεοδωρίδης Δήμος ΟΑ Βέροιας

Κορίτσια Λυκείων

1η Παλαιστή Χριστίνα

2η Σταφυλαράκη Ελένη ΟΑ Βέροιας

Οι νικητές των αγοριών και κοριτσιών των Λυκείων θα συνεχίσουν για την επόμενη φάση σε επίπεδων Νομών, που θα πραγματοποιηθεί στη Θεσσαλονίκη στις 19/20 Μαρτίου.

Ο πρόεδρος και το Δ.Σ. του ομίλου συγχαίρουν τους προπονητές, αλλά κυρίως τους αθλητές του ομίλου που με ήθος και παρά το φόρτο των μαθημάτων τους, καταφέρνουν να συνδυάζουν το Νους Υγιής εν Σώματι Υγιή.



Οι νικήτριες στα κορίτσια Λυκείων αριστερά Σταφυλαράκη Ελ. 2η, Παλαιστή Χρ. 1η, με τους προέδρους του Ο.Α. Βέροιας, Νάουσας κ.κ. Τοσουνίδης και Αντιφάκος αντίστοιχα

Νέο τεχνικό τημ στην ΑΕΠ

Μετά την αποχώρηση των κ.κ. Ν. Γκόγκου, Σ. Αβετίδη, και του Γενικού υπευθύνου της ομάδος υποδομής και Ακαδημιών της ΑΕΠ Βέροιας κ. Ανδρέα Λαζαρίδη, με απόφαση του Γεν.Διευθυντή κ.Στέφανου Γαϊτάνου προσελήφθησαν οι κ.κ. Γ.Μαραγκός, Γ.Μίλης, Ν.Παπαηλίας, και Κ.Κουτσογιαννίδης, οι οποίοι θα έχουν την ευθύνη των τμημάτων υποδομής Ακαδημιών της Αθλητικής Ένωσης Ποντίων Βέροιας.

ΧΑΝΤΜΠΟΛ Α2 ΑΝΔΡΩΝ

Η ταυτότητα της 16ης αγωνιστικής

Άρης Νικ. - Ζαφειράκης 28-37
Ορφέας Κατ. - ΠΑΟΚ 21-36
ΑΟΑ Καστοριάς - ΑΟ Ιωαννίνων ... 23-21
Βριλήσσια - ΧΑΝΘ 34-28
Φαίακας Κερκ. - Πόντιοι Κύλκίς (27/3/05)
Άρης Θες. - Κύδων Χαν. (7/5/05)

Βαθμολογία

	ΑΓΩΝ.	ΒΑΘ.
1.ΧΑΝΘ	16	28
2.Βριλήσσια	16	26
3.ΠΑΟΚ	15	23
4.Κύδων Χαν.	13	20
5.Άρης Θες.	15	20
6.ΑΟΑ Καστοριάς	15	17
7.ΑΟ Ιωαννίνων	17	15
8.Ζαφειράκης	15	12
9.Πόντιοι Κύλκίς	15	11
10.Φαίακας Κερκ.	14	5
11.Άρης Νικ.	15	3
12.Ορφέας Κατ.	16	2

Η επόμενη αγωνιστική (2/4/05)

Ζαφειράκης - Ορφέας Κατ. ..... (23-18)
ΠΑΟΚ - Βριλήσσια ..... (22-29)
ΧΑΝΘ - Αρης Θες. ..... (28-25)
Πόντιοι Κύλκίς - ΑΟ Ιωαννίνων ..... (24-26)
Άρης Νικ. - ΑΟΑ Καστοριάς ..... (22-35)
Φαίακας Κερκ. - Κύδων Χαν.
(3/4/05)
Κύδων Χαν. - Φαίακας Κερκ.

ΣΗΜ: Σε παρένθεση τα αποτελέσματα του α΄γύρου.

ΧΑΝΤΜΠΟΛ Α1 ΓΥΝΑΙΚΩΝ

Η ταυτότητα της 14ης αγωνιστικής

Ν.Ιωνία - Αναγέννηση Αρτ. 22-36
ΑΣΕ Ορμή - Μ.Αλέξανδρος Γιαν. 47-13
Ελπίδες Δράμ. - Άρης Νικ. 31-23
Παναθλητικός - Αθηναϊκός 34-25
Μακεδονικός - Ποσειδώνας Βέρ. 10-0α.α.

Βαθμολογία

1.Αναγέννηση Αρτ. 28
2.ΑΣΕ Ορμή Π. 24
3.Παναθλητικός 22
4.Αθηναϊκός 16
5.Ελπίδες Δραμ. 16
6.Ο.Φ.Ν. Ιωνίας 14
7.Μ.Αλέξανδρος Γιαν. 8
8.Μακεδονικός 7
9.Άρης Νικ. 3
10.Ποσειδώνας Βέρ. ..... -11

ΣΗΜ: Ο Ποσειδώνας Βέροιας έχει αποχωρήσει από το πρωτάθλημα.

Η επόμενη αγωνιστική
Αναγέννηση - Μακεδονικός ..... (39-13)
Άρης Νικ. - Αθηναϊκός ..... (27-42)
ΑΣΕ Ορμή - Παναθλητικός ..... (36-23)
Μ.Αλέξανδρος - Ν.Ιωνία .... (13-23)
Ρεπό: Ελπίδες Δράμας

ΣΗΜ: Σε παρένθεση τα αποτελέσματα του α΄γύρου.

Δημόσια Κεντρική Βιβλιοθήκη Βέροιας

Χρηματιστήριο • Χρηματιστήριο

ΓΔ 2896,59 -2,77%

Μετοχή	Κλείσιμο ευρώ	Δ	Όγκος τεμάχια
ΤΡΑΠΕΖΕΣ			
ALPHA BANK (ΚΟ)	26,06	-3,34%	632.324
ΑΓΡΟΤΙΚΗ ΤΡΑΠΕΖΑ (ΚΟ)	5,98	-3,86%	47.908
ASPIS BANK (ΚΟ)	2,88	-3,68%	31.938
ΤΡ. ΑΤΤΙΚΗΣ (ΚΟ)	4,46	-5,91%	77.510
ΓΕΝΙΚΗ ΤΡΑΠΕΖΑ (ΚΟ)	8,48	-4,72%	85.340
ΕΓΝΑΤΙΑ ΤΡΑΠΕΖΑ (ΚΟ)	2,69	-3,93%	208.443
ΕΓΝΑΤΙΑ ΤΡΑΠΕΖΑ (ΠΟ)	2,30	-4,17%	1.410
ΕΘΝΙΚΗ ΤΡΑΠΕΖΑ (ΚΟ)	26,82	-3,04%	1.080.056
ΤΡ. ΕΛΛΑΔΟΣ (ΚΟ)	102,30	-3,35%	7.887
ΕΜΠΟΡΙΚΗ ΤΡΑΠΕΖΑ (ΚΟ)	21,32	-5,50%	97.711
ΤΡ. ΠΕΙΡΑΙΩΣ (ΚΟ)	13,62	-4,62%	1.181.576
EUROBANK- ERGASIAS (ΚΟ)	24,38	-3,33%	447.287
ΤΡ. ΚΥΠΡΟΥ (ΚΟ)	3,00	-6,25%	919.119
ΑΣΦΑΛΕΙΕΣ			
ΕΘΝΙΚΗ ΑΣΦ.(ΚΟ)	3,48	-6,45%	98.980
ΑΓΡΟΤΙΚΗ ΓΕΝ.ΑΣΦ.(ΚΟ)	2,30	-6,12%	3.064
ΑΣΠΙΣ ΠΡΟΝΟΙΑ (ΚΟ)	0,57	-3,39%	1.354.882
ΕΥΡΩΠΑΪΚΗ ΠΙΣΤΗ (ΚΟ)	1,19	-2,46%	1.989
ΕΥΡΩΠΑΪΚΗ ΠΙΣΤΗ (ΠΟ)	1,07	-0,93%	650
ΦΟΙΝΙΞ (ΚΟ)	2,07	-4,61%	33.514
ΜΕΣΙΤΕΣ ΑΣΦΑΛΙΣΕΩΝ			
EUROBROKERS (ΚΟ)	2,20	-3,08%	1.850
ΧΡΗΜΑΤΟΔΟΤΙΚΗΣ ΜΙΣΘΩΣΗΣ			
ALPHA LEASING (ΚΟ)	6,50	0,00%	0
ΠΕΙΡΑΙΩΣ LEASING (ΚΟ)	6,50	-1,22%	5.925
ΕΠΕΝΔΥΣΕΩΝ			
INTERINVEST (ΚΟ)	0,49	-2,00%	2.000
OPTIMA AEEX (ΚΟ)	1,75	0,00%	0
ΑΙΟΛΙΚΗ (ΚΑ)	2,39	-0,42%	4.295
ΑΚΤΙΒ ΕΠΕΝΔΥΤΙΚΗ (ΚΑ)	1,00	-4,76%	3.835
ΔΙΑΣ (ΚΟ)	1,15	-0,86%	36.560
ΕΞΕΛΙΞΗ (ΚΟ)	0,81	0,00%	61.350
ΕΘΝΙΚΗ ΕΤ.ΕΠ.ΧΑΡΤ. (ΚΑ)	2,15	-2,27%	87.827
ΕΛΛΗΝΙΚΗ ΕΤ.ΕΠ.ΧΑΡΤ.(ΚΑ)	2,76	-1,78%	113.611
ΠΡΟΟΔΟΣ (ΚΟ)	3,62	-4,23%	3.650
ΕΥΡΩΔΥΝΑΜΙΚΗ (ΚΑ)	2,35	0,00%	0
DOMUS ΕΠΕΝΔ. (ΚΟ)	0,25	-3,85%	153.590
ALPHA TRUST ΑΝΔΡΟΜΕΔΑ (ΚΟ)	2,62	-1,50%	157.154
ARROW ΕΠΕΝΔ. (ΚΟ)	2,56	0,00%	25.040
ΩΜΕΓΑ (ΚΟ)	1,25	0,00%	19.340
NEXUS ΕΠΕΝΔ. (ΚΟ)	1,01	-0,98%	3.170
Π & Κ (ΚΟ)	0,00	#ΔΙΑΙΡ/0!	0
ALTIUS ΕΠΕΝΔ. (ΚΑ)	1,44	-2,04%	3.300
EUROLINE (ΚΟ)	1,43	0,00%	0
GLOBAL ΕΠΕΝΔ. ΚΕΦΑΛΑΙΑ (ΚΟ)	3,32	-5,14%	18.980
NEW MILLENIUM (ΚΟ)	1,56	0,00%	0
ΗΛΕΚΤΡΙΚΗ ΕΝΕΡΓΕΙΑ			
Δ.Ε.Η. (ΚΟ)	22,06	-2,22%	477.094
ΣΥΜΜΕΤΟΧΩΝ ΚΑΙ ΠΑΡΟΧΗΣ ΣΥΜΒΟΥΛΩΝ			
ALBIO ΣΥΜ. (ΚΟ)	1,26	-8,70%	4.300
ALFA ALFA ΣΥΜ. (ΚΟ)	0,19	0,00%	0
ΦΟΥΡΛΗΣ ΣΥΜ.(ΚΟ)	6,26	-1,26%	112.130
ΕΥΡΩΣΥΜ. ΚΕΦΑΛΑΙΟΥ & ΕΠΕΝΔ. (ΚΟ)	0,40	-4,76%	2.420
ΑΧΟΝ ΣΥΜ. (ΚΟ)	1,42	-3,40%	36.530
ΒΙΟΧΑΛΚΟ (ΚΑ)	6,24	-5,74%	279.758
ΔΕΛΤΑ ΣΥΜ. (ΚΑ)	5,68	-3,73%	18.484
ΔΕΛΤΑ ΣΥΜ. (ΠΑ)	4,26	-0,93%	28.131
INTERSONIC (ΚΟ)	0,08	0,00%	0
ΔΥΝΑΜΙΚΗ ΖΩΗ (ΚΟ)	0,54	0,00%	0
ΕΛΛ. ΤΕΧΝΟΔΟΜΙΚΗ ΤΕΒ (ΚΟ)	3,62	-3,21%	238.572
ΕΛ. ΧΡΗΜΑΤΙΣΤΗΡΙΑ (ΚΟ)	8,22	-3,97%	241.995
ATTICA ΣΥΜΜΕΤΟΧΩΝ (ΚΑ)	2,93	-4,87%	238.559
ΜΠΟΥΤΑΡΗΣ (ΚΑ)	0,70	-5,41%	46.810
ΜΠΟΥΤΑΡΗΣ (ΠΑ)	0,73	-9,88%	310
ΚΕΡΑΝΗΣ ΣΥΜ.(ΚΑ)	0,25	0,00%	34.960
ΚΕΡΑΝΗΣ ΣΥΜ.(ΠΑ)	0,20	5,26%	730
ΚΛΩΝΑΤΕΞ (ΚΟ)	0,81	-5,81%	181.329
ΚΛΩΝΑΤΕΞ (ΠΟ)	0,77	-6,10%	13.850
ΚΟΥΜΠΑΣ ΣΥΜ. (ΚΟ)	0,79	-4,82%	44.350
ΜΠΗΤΡΟΣ ΣΥΜ. (ΚΟ)	2,29	-4,98%	11.300
ΘΜ. ΙΝΤΕΑΛ (ΚΟ)	0,15	0,00%	0
ΘΜ. ΙΝΤΕΑΛ (ΠΟ)	0,18	0,00%	0
ΠΑΡΝΑΣΣΟΣ (ΚΟ)	0,69	-1,43%	5.300
ΣΑΝΥΟ ΣΥΜ. (ΚΑ)	0,62	-3,13%	78.970
ΤΕΧΝΙΚΗ ΟΛΥΜΠΙΑΚΗ (ΚΟ)	4,82	-0,82%	176.943
ΧΑΤΖΗΙΩΑΝΝΟΥ (ΚΟ)	0,97	-3,96%	119.110
ΧΑΤΖΗΙΩΑΝΝΟΥ (ΠΟ)	31,38	0,00%	0
ΕΥΡΟΣΥΜΒΟΥΛΟΙ (ΚΟ)	2,24	-4,27%	12.510
ΜΠΑΛΑΦΑΣ ΣΥΜ. (ΚΟ)	0,19	0,00%	0
ELBISCO ΣΥΜ. (ΚΑ)	4,48	0,45%	4.780
LAMDA DEVELOPMENT (ΚΟ)	3,04	-2,56%	9.410
ΤΗΛΕΠΙΚΟΙΝΩΝΙΩΝ			
COSMOTE (ΚΟ)	13,68	0,88%	760.518
OTE (ΚΟ)	13,90	-1,42%	1.102.929
ΔΙΥΛΙΣΤΗΡΙΑ			
ΕΛΛΗΝΙΚΑ ΠΕΤΡΕΛΑΙΑ (ΚΟ)	8,26	-3,50%	171.650
MOTOR OIL (ΚΟ)	10,80	-2,88%	76.840
ΥΔΡΕΥΣΗ			
Ε.Υ.Δ.Α.Π. (ΚΟ)	5,80	-3,97%	185.420
Ε.Υ.Α.Θ. (ΚΟ)	4,66	-4,12%	24.520
ΕΠ. ΝΑΥΤΙΛΙΑ			
ANEK LINES (ΚΟ)	1,20	-3,23%	30.752
ANEK LINES (ΠΟ) 1990	1,10	-5,98%	100
ANEK LINES (ΠΟ) 1996	1,16	0,87%	180
BLUE STAR ΝΑΥΤΙΛΙΑΚΗ (ΚΑ)	1,02	-6,42%	153.400
ΜΙΝΩΙΚΕΣ (ΚΟ)	2,93	-1,35%	190.017
Ν.Ε.Λ. (ΚΟ)	0,39	-2,50%	67.810
ΝΑΥΠΗΓΕΙΑ			
ΝΕΩΡΙΟΝ ΣΥΡΟΥ (ΚΟ)	0,94	-3,09%	2.040
ΠΛΗΡΟΦΟΡΙΚΗ			
ALPHA ΓΚΡΙΣΙΝ INFOTECH (ΚΟ)	1,29	-0,77%	2.580
ΕΜΦΑΣΙΣ ΣΥΣΤΗΜΑΤΑ ΠΛΗΡΟΦΟΡΙΚΗΣ (ΚΟ)	1,12	0,00%	0
BYTE (ΚΟ)	2,12	-1,40%	860
CENTRIC ΠΟΛΥΜΕΣΑ (ΚΟ)	0,58	-1,69%	51.950
FORTHNET (ΚΟ)	4,80	0,00%	14.270
IPIROTIKI (ΚΟ)	1,95	-0,51%	1.141.704
INFORMER (ΚΟ)	2,72	-0,73%	790
LOGISMOS (ΚΟ)	0,74	-2,63%	4.410
LOGICDIS (ΚΟ)	0,30	-6,25%	164.620
QUALITY & RELIAB. (ΚΟ)	0,40	5,26%	27.640
DELTA SINGULAR (ΚΟ)	2,52	-4,55%	112.299
UNIBRAIN (ΚΟ)	1,47	-6,96%	18.340
ΙΑΥΔΑ (ΚΟ)	2,00	-2,44%	20.544
INTRALOT (ΚΟ)	24,98	0,56%	205.519
COMPUCON (ΚΟ)	0,50	-3,85%	31.710
SPACE HELLAS (ΚΟ)	0,68	-6,85%	12.820
MLS ΠΛΗΡΟΦΟΡΙΚΗ (ΚΟ)	1,26	0,00%	21.530
HITECH CONSULTANTS (ΚΟ)	0,75	-8,54%	23.840
PROFILE (ΚΟ)	1,57	-1,88%	7.040
ΑΝΑΠΤΥΞΗ ΣΥΣΤΗΜΑΤΩΝ ΑΥΤΟΜΑΤΙΣΜΟΥ			
ΖΗΝΩΝ (ΚΟ)	3,44	-1,15%	22.920
ΕΚΔΟΣΕΙΣ & ΕΚΤΥΠΩΣΕΙΣ			
INFORM Π.ΛΥΚΟΣ (ΚΟ)	3,24	-4,71%	41.634
MARFIN FINANCIAL GROUP (ΚΟ)	11,82	-1,50%	30.913
ΑΤΤΙΚΕΣ ΕΚΔΟΣΕΙΣ (ΚΟ)	3,96	0,00%	20.340
Δ.Ο.Λ. (ΚΟ)	3,10	-2,52%	260.818
ΕΚΔ. ΛΥΜΠΕΡΗ (ΚΟ)	0,93	-1,06%	6.600
ΚΑΘΗΜΕΡΙΝΗ (ΚΟ)	6,82	-2,01%	5.640
ΝΑΥΤΕΜΠΟΡΙΚΗ (ΚΟ)	1,60	-3,03%	10.140
ΙΜΑΚΟ (ΚΟ)	0,63	-4,55%	43.090
ΠΗΓΑΣΟΣ (ΚΟ)	1,63	-2,98%	9.780
ΤΕΧΝΙΚΕΣ ΕΚΔΟΣΕΙΣ (ΚΟ)	0,80	-3,61%	1.370
ΤΕΓΟΠΟΥΛΟΣ (ΚΟ)	2,62	-2,24%	26.208
ΧΑΪΔΕΜΕΝΟΣ (ΚΟ)	1,14	-3,39%	185
ΛΙΒΑΝΗΣ (ΚΟ)	1,65	-0,60%	7.560
ΤΗΛΕΟΡΑΣΗ & ΨΥΧΑΓΩΓΙΑ			
ΕΛΕΥΘΕΡΗ ΤΗΛΕΟΡΑΣΗ (ΚΟ)	1,50	-3,85%	1.330
ΤΗΛΕΤΥΠΟΣ (ΚΟ)	3,56	0,00%	95.361
ΥΓΕΙΑ			
EUROMEDICA (ΚΟ)	1,58	-2,47%	22.290
ΙΑΣΩ (ΚΟ)	3,28	-2,96%	48.130
ΙΑΤΡΙΚΟ ΑΘΗΝΩΝ (ΚΟ)	1,81	-1,09%	767.331
ΥΓΕΙΑ (ΚΟ)	1,37	-4,86%	28.950
ΒΑΣΙΚΑ ΜΕΤΑΛΛΑ			
ΑΛΚΟ (ΚΟ)	1,19	-7,03%	33.003
ΑΛΟΥΜΥΛ ΜΥΛΩΝΑΣ (ΚΟ)	2,65	-2,21%	79.890
ΑΛΟΥΜΙΝΙΟ ΕΛΛΑΔΟΣ (ΚΟ)	12,76	-7,00%	95.646
ΕΛΒΑΛ (ΚΑ)	1,83	-3,17%	66.970
ΕΤΕΜ (ΚΑ)	1,77	-2,75%	3.430
ΜΑΙΛΛΗΣ (ΚΟ)	4,00	-6,10%	137.300
ΣΙΔΕΝΟΡ (ΚΑ)	2,73	-2,50%	24.335
ΣΩΛ.ΚΟΡΙΝΘΟΥ (ΚΟ)	0,70	-4,11%	9.400
ΤΖΙΡΑΚΙΑΝ ΠΡΟΦΙΛ (ΚΑ)	1,28	-6,57%	11.180
ΦΙΤΚΟ (ΚΟ)	0,94	-4,08%	4.590
ΧΑΛΚΟΡ (ΚΑ)	1,77	-3,80%	10.530
ΜΕΤΑΛΛΙΚΑ ΠΡΟΪΟΝΤΑ			
CROWN HELLAS CAN (ΚΟ)	7,42	2,77%	100
INTPAMET (ΚΟ)	0,92	-5,15%	49.430
MEVACO (ΚΟ)	1,71	-2,29%	15.745
SPIDER (ΚΟ)	1,60	-8,57%	216.190
ΒΙΟΣΩΛ (ΚΟ)	0,22	-4,35%	82.775
ΒΙΟΣΩΛ (ΠΟ)	0,25	0,00%	0
ΜΕΤΚΑ (ΚΟ)	5,14	-6,55%	213.305
ΡΟΚΑΣ (ΚΟ)	7,72	-6,08%	36.350
ΡΟΚΑΣ (ΠΟ)	7,74	-2,27%	252
ΛΕΒΕΝΤΕΡΗΣ (ΚΑ)	0,64	0,00%	6.176
ΛΕΒΕΝΤΕΡΗΣ (ΠΑ)	0,71	-1,39%	600
ΔΑΡΙΓΚ (ΚΟ)	0,18	0,00%	0
ΧΑΛΥΒΔΟΦΥΛΛΩΝ (ΚΟ)	0,18	0,00%	35.110
ΜΗΧΑΝΗΜΑΤΑ & ΕΙΔΗ ΕΞΟΠΛΙΣΜΟΥ			
FRIGOGLASS (ΚΟ)	4,12	-2,37%	109.230
KLEEMANN (ΚΟ)	4,94	-2,76%	1.964.745
ΚΑΛΩΔΙΑ			
NEXANS (ΚΟ)	2,38	-5,56%	4.555
ΕΛΛΗΝΙΚΑ ΚΑΛΩΔΙΑ (ΚΟ)	0,99	-4,81%	12.770
ΗΛΕΚΤΡΟΝΙΚΟΣ ΕΞΟΠΛΙΣΜΟΣ			
INTPAKOM (ΚΟ)	3,80	-6,86%	834.894
ΜΗ ΜΕΤΑΛΛΙΚΑ ΟΡΥΚΤΑ & ΤΣΙΜΕΝΤΑ			
BETANET (ΚΟ)	3,30	-1,20%	2.950
ΗΡΑΚΛΗΣ (ΚΟ)	9,90	-3,32%	100.008
ΚΕΡΑΜΕΙΑ ΑΛΛΑΤΙΝΗ (ΚΟ)	1,25	-0,79%	950
TITAN (ΚΟ)	25,44	-2,15%	60.603
TITAN (ΠΟ)	19,00	-2,56%	8.800
ΚΥΡΙΑΚΙΔΗΣ (ΚΟ)	2,24	-5,49%	68.802
ALFA ALFA ENERGY (ΚΑ)	1,39	0,00%	0
ΙΚΤΙΝΟΣ (ΚΟ)	1,66	-3,49%	4.880
ΜΑΘΙΟΣ (ΚΑ)	1,70	-1,73%	50.733
S&B BIOM. ΟΡΥΚΤΑ (ΚΟ)	5,76	-0,35%	41.730
MERMEREN (ΕΛ. ΠΙΣ.)	6,06	-5,02%	6.047
ΧΟΝΔΡΙΚΟ ΕΜΠΟΡΙΟ			
ΣΠΥΡΟΥ (ΚΟ)	0,83	-1,19%	15.850
ΛΑΝΑΚΑΜ (ΚΟ)	1,45	-10,49%	431
AS COMPANY (ΚΟ)	0,71	-7,79%	26.160
CONNECTION (ΚΟ)	0,22	0,00%	0
ΕΛΙΝΟΙΛ (ΚΑ)	7,72	-2,03%	24.020
ELMEC (ΚΟ)	1,69	-4,52%	59.000
FASHION BOX (ΚΟ)	2,41	-0,41%	4.740
KEGO (ΚΟ)	1,13	-6,61%	26.130
LAVIPHARM (ΚΟ)	1,04	-5,45%	70.465
MAPAK ΠΛΗΡΟΦΟΡΙΚΗ (ΚΟ)	1,34	-4,29%	7.240
MEDICON (ΚΟ)	4,50	-2,17%	1.525
ELEPHANT (ΚΟ)	0,44	2,33%	43.640
REVOIL (ΚΟ)	3,58	-5,29%	8.050
RIDENCO (ΚΑ)	0,99	-1,00%	13.300
VETERIN (ΚΟ)	1,04	-5,45%	61.490
YALCO (ΚΑ)	1,04	-5,45%	3.414
ΚΑΛΠΙΝΗΣ ΣΙΜΟΣ (ΚΑ)	3,70	-2,63%	17.670
ΚΑΝΑΚΗΣ (ΚΟ)	2,03	-2,87%	1.370
ΑΛΛΑΤΙΝΗ (ΚΑ)	1,08	-3,57%	5.800
ΑΛΥΣΙΔΑ (ΚΑ)	2,33	-11,74%	2.830
ΑΛΥΣΙΔΑ (ΠΑ)	2,08	11,23%	70
ΚΟΡΔΕΛΛΟΥ (ΚΑ)	2,14	-5,31%	17.370
ΒΟΓΙΑΤΖΟΓΛΟΥ (ΚΟ)	2,43	-4,71%	670
ΣΑΡΑΝΤΗΣ (ΚΟ)	5,76	-3,36%	114.140
ΓΕΝ.ΕΜΠΟΡΙΟΥ & Β/ΝΙΑΣ (ΚΑ)	0,73	-3,95%	41.750
ΔΟΥΡΟΣ (ΚΟ)	1,03	0,00%	2.090
ΕΛΓΕΚΑ (ΚΟ)	2,18	-4,39%	28.640
ΕΛΤΟΝ ΧΗΜΙΚΑ (ΚΟ)	0,99	0,00%	16.140
ΕΛΤΡΑΚ (ΚΑ)	2,18	-0,46%	3.600
F.G. EUROPE (ΚΟ)	3,06	-0,65%	57.512
ΕΜΠ. ΔΕΣΜΟΣ (ΚΟ)	0,31	-6,06%	17.220
ΕΜΠ. ΔΕΣΜΟΣ (ΠΟ)	0,40	0,00%	0
ΖΑΜΠΑ (ΚΑ)	9,70	-3,00%	600
ΠΕΙΡΑΙΩΣ REAL ESTATE (ΚΟ)	3,60	-1,64%	4.950
ΚΑΡΔΑΣΙΛΑΡΗΣ (ΚΟ)	3,86	0,00%	10.130
ΝΑΚΑΣ (ΚΟ)	2,70	-2,17%	840
ΝΕΟΧΗΜΙΚΗ ΛΑΥΡΕΝΤΙΔΗΣ (ΚΟ)	3,72	1,09%	1.190.260
ΜΥΤΙΛΗΝΑΙΟΣ (ΚΟ)	7,76	-6,51%	332.985
DIONIC (ΚΟ)	0,65	-4,41%	35.492
DRUCKFARBEN (ΚΟ)	1,56	-2,50%	2.710
ΞΥΛΕΜΠΟΡΙΑ (ΚΑ)	2,90	0,00%	250
ΞΥΛΕΜΠΟΡΙΑ (ΠΑ)	2,99	0,00%	0
ΤΑΣΟΓΛΟΥ (ΚΟ)	0,23	-4,17%	25.220
ΜΠΕΝΡΟΥΜΠΗ (ΚΟ)	4,20	-7,08%	62.310
ΠΡΟΜΟΤΑ ΕΛΛΑΣ (ΚΟ)	0,34	-5,56%	11.020
ALSINCO (ΚΟ)	1,54	-5,52%	8.430
ΕΙΔΗ-ΛΥΣΕΙΣ ΠΛΗΡΟΦΟΡΙΚΗΣ			
ALTEC (ΚΟ)	0,45	-10,00%	616.093
CPI (ΚΟ)	0,76	-9,52%	16.660
INFOQUEST (ΚΟ)	1,46	-5,19%	23.960
MULTIRAMA (ΚΟ)	7,00	0,00%	3.050
UNISYSTEMS (ΚΟ)	1,54	-4,35%	16.430
ΔΕΛΤΑ PROJECT (ΚΑ)	1,81	-6,22%	48.150
INTEPTEK (ΚΟ)	2,27	-4,22%	19.060
ΙΝΦΟΡΜΑΤΙΚΕ (ΚΟ)	0,33	-2,94%	45.130
ΠΟΥΛΙΑΔΗΣ (ΚΟ)	0,39	-2,50%	100.800
PC SYSTEMS (ΚΟ)	0,44	0,00%	16.260
RAINBOW (ΚΟ)	6,40	-5,33%	2.850
ΛΙΑΝΙΚΟ ΕΜΠΟΡΙΟ			
JUMBO (ΚΟ)	7,32	-1,88%	83.499
MICROLAND (ΚΟ)	0,17	0,00%	4.920
ΑΤΛΑΝΤΙΚ (ΚΟ)	1,35	0,00%	10.241
ΒΑΣΙΛΟΠΟΥΛΟΣ (ΚΟ)	12,44	0,00%	10.100
ΒΑΡΔΑΣ (ΚΟ)	2,28	-0,87%	11.280
ΕΙΚΟΝΑ - ΗΧΟΣ (ΚΟ)	0,30	-6,25%	10.370
ΗΛ. ΑΘΗΝΩΝ (ΚΟ)	2,77	-4,48%	21.750
Κ.Α.Ε. (ΚΟ)	13,26	-5,42%	31.790
ΜΟΥΡΙΑΔΗΣ (ΚΑ)	0,27	0,00%	0
MODA BAGNO (ΚΟ)	0,92	-5,15%	250
NOTOS COM HOLDINGS (ΚΟ)	3,48	0,58%	279.528
ΚΩΤΣΟΒΟΛΟΣ (ΚΟ)	6,50	0,00%	2.060
SPRIDER (ΚΟ)	1,95	-2,01%	28.500
ΠΛΑΙΣΙΟ (ΚΟ)	9,40	-0,84%	16.016
ΡΑΔΙΟ ΚΟΡΑΣΙΔΗ (ΚΟ)	1,08	-1,82%	109.100
VIVERE (ΚΟ)	0,19	-5,00%	178.016
ΥΠΗΡΕΣΙΕΣ ΚΙΝΗΤΗΣ ΤΗΛΕΦΩΝΙΑΣ			
ΓΕΡΜΑΝΟΣ (ΚΟ)	24,20	-1,71%	247.100
ΤΡΟΦΙΜΑ & ΠΟΤΑ			
CHIPITA (ΚΟ)	2,27	-4,22%	118.471
COCA-COLA (ΚΑ)	19,30	-2,23%	183.953
ΚΑΡΑΜΟΛΕΓΚΟΣ (ΚΟ)	1,01	-2,88%	4.010
ΕΒΡΟΦΑΡΜΑ (ΚΟ)	1,40	-2,10%	4.550
ΕΛΑΪΣ (ΚΟ)	18,66	-0,85%	5.580
ΕΛΛ.ΒΙΟΜ.ΖΑΧΑΡΗΣ (ΚΑ)	3,90	-3,47%	13.990
ΚΡΕΚΑ.(ΚΑ)	1,19	0,00%	10.240
ΚΡΕΤΑ ΦΑΡΜ (ΚΟ)	4,72	-1,67%	8.040
ΚΡΙ ΚΡΙ (ΚΟ)	4,90	0,82%	2.970
ΚΤΗΜΑ ΛΑΖΑΡΙΔΗ (ΚΟ)	1,13	-2,59%	14.378
ΚΥΛ.ΣΑΡΑΝΤΟΠΟΥΛΟΣ (ΚΟ)	1,40	-1,41%	300
ΚΥΛ. ΛΟΥΛΗ (ΚΟ)	1,74	-2,79%	3.050
ΜΠΑΡΜΠΑ ΣΤΑΘΗΣ (ΚΟ)	5,76	-1,37%	1.150
ΜΠΑΡΜΠΑ ΣΤΑΘΗΣ (ΠΟ)	6,04	0,00%	0
ΞΙΦΙΑΣ (ΚΑ)	0,22	0,00%	0
ΞΙΦΙΑΣ (ΠΑ)	1,19	0,00%	0
ΝΙΚΑΣ (ΚΟ)	4,86	-3,95%	17.851
FEEDUS (ΚΟ)	1,39	-2,11%	8.100
ΧΑΤΖΗΚΡΑΝΙΩΤΗ (ΚΟ)	0,83	-4,60%	1.540
ΚΑΤΣΕΛΗΣ (ΚΟ)	2,25	-1,75%	10.800
ΜΥΛΟΙ ΚΕΠΕΝΟΥ (ΚΟ)	1,10	-1,79%	8.960
ΠΕΡΣΕΥΣ (ΚΟ)	0,64	-4,48%	15.280
ΠΡΟΪΟΝΤΑ ΚΑΠΝΟΥ			
ΚΑΡΕΛΙΑ (ΚΑ)	66,90	2,92%	10
ΞΕΝΟΔΟΧΕΙΑ & ΛΟΙΠΑ ΚΑΤΑΛΥΜΑΤΑ			
ΑΣΤΗΡ (ΚΟ)	5,40	-5,26%	22.533
ΓΕΚΕ (ΚΑ)	6,50	1,25%	620
ΙΟΝΙΚΗ ΞΕΝ. (ΚΑ)	9,20	-1,08%	3.650
ΛΑΜΨΑ (ΚΟ)	6,74	-2,03%	896.840
ΓΚΑΛΗΣ (ΚΟ)	1,20	-1,64%	200
ΕΣΤΙΑΤΟΡΙΑ			
GOODY'S (ΚΑ)	11,60	0,69%	2.080
EVEREST (ΚΟ)	2,03	-0,49%	17.454
OLYMPIC CATERING (ΚΟ)	2,40	-1,23%	2.130
ΓΡΗΓΟΡΗΣ (ΚΟ)	0,74	-7,50%	11.290
ΒΟΗΘΗΤΙΚΕΣ ΠΡΟΣ ΤΙΣ ΜΕΤΑΦΟΡΕΣ ΔΡΑΣΤΗΡΙΟΤΗΤΕΣ			
ΕΘΝΙΚΗ ΑΚΙΝΗΤΩΝ (ΚΟ)	3,60	-7,22%	181.040
ΟΡΓΑΝΙΣΜΟΣ ΛΙΜ. ΘΕΣΣΑΛ. (ΟΛΘ) (ΚΟ)	8,04	-4,51%	15.462
ΟΡΓΑΝΙΣΜΟΣ ΛΙΜ. ΠΕΙΡΑΙΑ (ΟΛΠ) (ΚΟ)	11,34	-2,41%	63.546
ΔΙΑΦΗΜΙΣΗ			
ALMA ATERMON (ΚΟ)	0,73	-1,35%	139.380
ΚΛΩΣΤΟΥΦΑΝΤΟΥΡΓΙΚΕΣ			
ΤΡΙΑ ΑΛΦΑ (ΚΟ)	8,06	-3,36%	25
ΤΡΙΑ ΑΛΦΑ (ΠΟ)	7,54	-6,91%	25
ΒΑΡΒΑΡΕΣΟΣ (ΚΑ)	0,54	-5,26%	2.120
LAN-NET (ΚΟ)	1,23	-7,52%	1.231.340
ΜΟΥΖΑΚΗΣ (ΚΑ)	0,63	-4,55%	15.500
ΕΛΦΙΚΟ (ΚΟ)	0,83	-3,49%	700
ΕΛΛΗΝΙΚΗ ΥΦΑΝΤΟΥΡΓΙΑ (ΚΟ)	1,82	-3,19%	5.732
ΕΠΙΛΕΚΤΟΣ (ΚΑ)	0,42	-4,55%	9.740
ΚΛ. ΝΑΥΠΑΚΤΟΥ (ΚΑ)	0,70	-4,11%	14.250
ΚΛ. ΝΑΟΥΣΗΣ (ΚΟ)	0,35	-2,78%	42.975
ΚΟΡ-ΦΙΛ (ΚΟ)	0,22	-8,33%	3.900
ΚΟΡ-ΦΙΛ (ΠΟ)	0,35	0,00%	0
ΚΑΡΑΤΖΗΣ Μ&Α (ΚΟ)	1,09	2,83%	1.350
ΜΑΞΙΜ-ΠΕΡΤΣΙΝΙΔΗΣ (ΚΑ)	0,29	-6,45%	6.450
ΠΛΑΣΤΙΚΑ ΘΡΑΚΗΣ (ΚΑ)	1,10	-4,35%	27.400
ΤΕΞΑΠΡΕΤ (ΚΟ)	0,63	-3,08%	5.430
FIERATEX (ΚΟ)	0,65	-4,41%	11.260
ΦΙΝΤΕΞΠΟΡΤ (ΚΟ)	0,65	0,00%	3.560
ΕΙΔΗ ΕΝΔΥΜΑΣΙΑΣ			
FANCO (ΚΟ)	0,31	-6,06%	36.250
ΜΙΝΕΡΒΑ (ΚΑ)	1,43	-4,03%	3.170
SEX FORM (ΚΟ)	0,37	-9,76%	587.322
ΕΛΒΕ-ΕΝΔΥΜΑΤΩΝ (ΚΑ)	0,90	-3,23%	20.700
ΔΙΑΧΕΙΡΙΣΗ ΑΚΙΝΗΤΗΣ ΠΕΡΙΟΥΣΙΑΣ			
ΚΕΚΡΟΨ (ΚΟ)	11,44	-7,29%	250
ALPHA ΑΣΤΙΚΑ ΑΚΙΝΗΤΑ (ΚΟ)	5,88	-2,33%	16.250
ΒΩΒΟΣ ΜΠ. (ΚΟ)	13,66	-0,73%	39.410

Μικρές αγγελίες

ΑΚΙΝΗΤΑ

ΠΩΛΕΙΤΑΙ χωράφι 6 στρεμ. στην περιοχή "Καράτσαλι" (Κακόδεση). Πληρ. Τηλ. 6972 923806.

ΖΗΤΕΙΤΑΙ για αγορά διαμέρισμα ή μονοκατοικία σε καλή κατάσταση από 100 τ.μ.-120 τ.μ. στην περιοχή της Βέροιας, της Πατρίδας ή της Ραχιάς. Πληρ. τηλ. 6946 185963.

ΠΩΛΕΙΤΑΙ γκαρσονιέρα 22 τ.μ., Μούμογλου 3, στη Βέροια, 2ος όροφος. Τηλ. 23310 22186.

ΠΩΛΕΙΤΑΙ διαμέρισμα γωνιακό και διαμπερές, 3 δωμ., Σαλ., κουζ., λουτρό και αποθήκη. Ρόδων 18. Πληρ. 23850 26411.

ΠΩΛΟΥΝΤΑΙ: μονοκατοικία 100 τ.μ. με αυλή στην οδό Σιατίστης 1 στο Μακροχώρι. Τιμή 75.000 ευρώ. Και χωράφι 4 στρέμματα στη Νικομήδεια. Πληρ. τηλ. 23310 42846 & 2310 758270.

ΠΩΛΕΙΤΑΙ οροφοδιαμέρισμα διαμπερές 120 τ.μ. στην οδό Άρεως 7 (περιοχή Καλλιθέας) όροφος 2ος (3ΔΣΚWC μπάνιο) με ατομική θέρμανση και καλή θέα. Τιμή 150.000 ευρώ. Πληρ. τηλ. 6972 073979.

ΠΩΛΕΙΤΑΙ αγροτεμάχιο 3.000 τ.μ. με κερασιές περιοχή (κοντά στο ξενοδοχείο ΒΕΡΟΙΑ) 15.000 ευρώ και αγροτεμάχιο 5.000 τ.μ. στην περιοχή (από ΦΥΤΕΙΑ για ΚΟΥΣΤΟΧΩΡΙ) επάνω στο δρόμο 14.000 ευρώ. Τηλ. 2310 726846.

ΠΩΛΕΙΤΑΙ στο Ξηρολίβαδο, διώροφο, 100 τ.μ., άριστη κατάσταση, πλήρως επιπλωμένο-εξοπλισμένο, ιδιαίτερα προσεγμένο, με θέα το λιβάδι. Αξιόλογο. Πληρ. τηλ. 6973 735020.

ΠΩΛΕΙΤΑΙ διαμέρισμα στην Καλλιθέα ρετιρέ 130 τ.μ., 4ος όροφος, 3 δωμάτια, σαλόνι, κουζίνα, μπάνιο, αποθήκη, βεράντα, 123.000 ευρώ. Τηλ. 6973 735020.

ΠΩΛΕΙΤΑΙ ρετιρέ μεζονέτα κεντρική 160 τ.μ. δύο δωμάτια με κουφωτές πολύ μεγάλο σαλόνι με μάρμαρο, τζάκι, κουζίνα, μπάνιο, βεράντες μεγάλες με μπαρμπεκιου στον κάτω όροφο και επάνω δωμάτιο μεγάλο με μπάνιο κουφωτές και μεγάλο αποθηκευτικό χώρο. Τέλεια κατασκευή. Τηλ. 23310 68080, κιν. 6973 735020.

ΠΩΛΕΙΤΑΙ στο Σέλι οικόπεδο 250 τ.μ. με μονοκατοικία 50 τ.μ. και μεγάλη αυλή στο κέντρο του χωριού. Πληρ. τηλ. 6946 959176.

ΠΩΛΕΙΤΑΙ χωράφι 5 στρέματα. στην περιοχή "Τσουρούκι". Πληρ. Τηλ. 6972 923806.

ΕΝΟΙΚΙΑΣΕΙΣ

ΕΝΟΙΚΙΑΖΕΤΑΙ διαμέρισμα 70 τ.μ. 1ος όροφος 1ΔΣΚ Βουλγαροκτόνου 26 (Προμηθέας) Πληρ. Τηλ. 23310 63526, 65079.

ΕΝΟΙΚΙΑΖΟΝΤΑΙ δύο πολυτελή διαμερίσματα, 130 τ.μ., σαλοτραπεζαρία, τρία δωμάτια, δύο W.C., κουζίνα, μεγάλες βεράντες, αποθήκες, κλειστά γκαράζ, αυτόνομη θέρμανση, 2ου και 3ου ορόφου, αντίστοιχα, σε πλατεία και σε οικοδομή προσφάτως περατωθείσα. Πληροφορίες: Νικ. Πάσχος, τηλ. 2310 205216.

ΕΝΟΙΚΙΑΖΕΤΑΙ γραφείο με κεντρική θέρμανση 60 τ.μ., 1ος όροφος. Μεγ. Αλεξάνδρου 42. Πληρ. τηλ. 23310 75757, 6976 555454.

ΕΝΟΙΚΙΑΖΕΤΑΙ διαμέρισμα 80 τ.μ., 1ος όροφος, Ανοίξεως, ατομικά καλοριφέρ, με εντοιχισμένη κουζίνα και απορροφητήρα. Τηλ. 23310 64042, απογευματινές ώρες μετά τις 5:00 μ.μ.

ΕΝΟΙΚΙΑΖΕΤΑΙ 50 τ.μ. ισόγειο, για επαγγελματική χρήση, εμπορικό κατάστημα ή γραφείο, Παστέρ 14. Τηλ. 6978 182906 και 23310 70566.

ΕΝΟΙΚΙΑΖΕΤΑΙ επιπλωμένο διαμέρισμα 80 τ.μ., 3ο όροφο, κεντρική θέρμανση, διαμπερές, οδός Κοριτσάς 6. Τηλ. 23310 27803 & 64578.

ΕΝΟΙΚΙΑΖΕΤΑΙ γκαρσονιέρα στην περιοχή που γίνεται το παζάρι. Τιμή ενοικίου 125,00 ευρώ. Τηλ. 23310 71746.

ΕΝΟΙΚΙΑΖΕΤΑΙ διαμέρισμα 80 τ.μ. 2ος όροφος, οδό Ευριπίδου 4. Πληρ. τηλ. 23310 61152.

ΕΝΟΙΚΙΑΖΕΤΑΙ διαμέρισμα 82 τ.μ. 1ος όροφος, διαμπερές, ατομική θέρμανση, πλήρως ανακαινισμένο, Πίνδου 21. Πληρ. τηλ. 23310 44404, 41457, ώρες γραφείου.

ΕΝΟΙΚΙΑΖΕΤΑΙ διαμέρισμα στο κέντρο, Βενιζέλου 34, στον 3ο όροφο, διαμπερές, κατάλληλο και για επαγγελματική στέγη. Πληρ. 23310 22465.

ΕΝΟΙΚΙΑΖΕΤΑΙ γραφείο, Μητροπόλεως 12, 2ος όροφος. Πληρ. τηλ. 23310 22465.

ΕΝΟΙΚΙΑΖΕΤΑΙ διαμπερές διαμέρισμα 82 τ.μ. στην οδό ΕΥκλείδη 1 (κάθετος στην Τρεμπεσίνας), όροφος 2ος (2ΔΣWC) με πάρκινγκ σε πυλωτή και ηλιακό. Πληρ. τηλ. 6979 302025.

ΕΝΟΙΚΙΑΖΕΤΑΙ ισόγειο κατάστημα Κεντρικής 152.

ΕΝΟΙΚΙΑΖΕΤΑΙ κατάστημα 80 τ.μ. με ξεχωριστό υπόγειο χώρο 160 τ.μ. στην οδό Αντ. Καμάρα 18, Βέροια. Πληρ. τηλ. 23310 28.293, 6946 586446.

ΠΩΛΟΥΝΤΑΙ στην περιοχή Πασακιόσκι σε νεοανεγειρόμενη ιδιόκτητη 4οροφη οικοδομή υπερπολυτελούς και πολύ προσεγμένης κατασκευής, 2 διαμερίσματα (2Δ,ΣΤΡ,Κ,Λ και 3Δ,ΣΤΡ,Κ,Λ) διαμπερή, με μεγάλες βεράντες, θέσεις πάρκιγκ, αποθήκες, θέα απεριόριστη (προς τον κάμπο). Πληρ. Τηλ. 23310 29707, 26710 και 6973 015833.

ΕΝΟΙΚΙΑΖΕΤΑΙ διαμέρισμα 120 τ.μ. στην οδό Ηρακλέους 135 (περιοχή Βίλλα Βικέλα) στον 2ο όροφο με μεγάλα μπαλκόνια και απεριόριστη θέα. Πληρ. τηλ. 23310 71.815, 65.015 και 6938930213.

ΠΩΛΕΙΤΑΙ χωράφι 9,5 στρέμματα στην περιοχή "Κοτίχα", κοντά στην Στενήμαχο, ποτιστικό, τιμή 15.000 ευρώ. Πληρ. τηλ. 23310 27.119.

Από την Τεχνική Εταιρία "ΓΙΑΝΝΑΚΟΒΙΤΗΣ" ζητούνται για μόνιμη εργασία: Ηλεκτροσυγκολητές και Βοηθοί Τεχνίτη. Πληρ. Τηλ. 6945 580625, 23310 41574

ΑΝΙΧΝΕΥΤΗΣ ΜΕΤΑΛΛΩΝ

από Γερμανία με ακτίνα εντοπισμού 1.000 μέτρα και βάθος 5 μέτρα εύχρηστος, αποτελεσματικός, με πλήρη διαχωρισμό μετάλλων (ενεργοποίηση μόνο στο μέταλλο της επιλογής), σχεδόν καινούργιος χρησιμοποιήθηκε μία μόνο φορά και αυτό με επιτυχία. Αγοράστηκε 6.500 ευρώ πωλείται 3.500 ευρώ, η εκπαίδευση παρέχεται δωρεάν.

Τηλ. 6932711711 κον Γιώργο.

ΠΩΛΟΥΝΤΑΙ ΔΙΑΜΕΡΙΣΜΑΤΑ

στο Λιτόχωρο Πιερίας, στον Ολυμπο, σε προνομιακό σημείο με εκπληκτική θέα σε βουνό και θάλασσα. Υπερπολυτελούς κατασκευής + τζάκι, θωρακ. πόρτες, άριστη μόνωση. Δημήτρης Γαλανός Αρχιτέκτονας Μηχανικός: τηλ. επικοινωνίας: 6932 395576



ΤΟΠΗΣ Γ. ΑΘΑΝΑΣΙΟΣ

ΔΙΑΙΤΟΛΟΓΟΣ - ΔΙΑΤΡΟΦΟΛΟΓΟΣ

Μέλος της Πανελλήνιας Ενωσης Διατροφολόγων -Διαιτολόγων

Ατομικά προγράμματα Διατροφής για:

- Υγιεινή Διατροφή
- Νηστεία
- Παχυσαρκία - Παιδική παχυσαρκία
- Νευρική Ανορεξία - Βουλιμία
- Αύξηση Βάρους
- Εγκυμοσύνη - Θηλασμό
- Αθλητισμό
- Κυτταρίτιδα
- Παθολογικές καταστάσεις (καρδιοπάθειες, σακχ. διαβήτης, αιμορροΐδες, δυσκοιλιότητα, έλλειψη σιδήρου - ασβεστίου, τριγλυκερίδια, χοληστερίνη, έλκος, θυρεοειδής, υπέρταση, παθήσεις πεπτικού συστήματος κ.α.).
- Ελεγχος σωματομετρήσεων (λιπομέτρηση, έλεγ-χος βασικού μεταβολισμού, υγρών σώματος, μυϊκής μάζας).

ΔΕΧΕΤΑΙ ΜΕ ΡΑΝΤΕΒΟΥ

ΒΕΝΙΖΕΛΟΥ 16 (1ος όροφος), ΒΕΡΟΙΑ

Τηλ. - Fax: 23310-71712, κιν.: 6977415337

E-mail:a.topis@mail.gr

ΜΕΣΙΤΙΚΗ

Γ. Μπριάζας & Συνεργάτες

ΙΠΠΟΚΡΑΤΟΥΣ 38 ΒΕΡΟΙΑ

ΠΩΛΗΣΕΙΣ - ΕΝΟΙΚΙΑΣΕΙΣ
ΕΚΤΙΜΗΣΕΙΣ ΑΚΙΝΗΤΩΝ
ΤΗΛ. 23310/ 71111- 25310
ΚΙΝ. 6932/711711
E-mail:mesitiki@in.gr

Αναλαμβανουμε πωλήσεις - ενοικιάσεις - εκτιμήσεις ακινήτων

ΕΝΟΙΚΙΑΣΕΙΣ ΔΙΑΜ/ΣΜΑΤΩΝ

ΓΚΑΡΣΟΝΙΕΡΑ ισόγεια χωρίς κοινόχρηστα στην Πιερίων κοντά 120 ε.

ΓΚΑΡΣΟΝΙΕΡΑ καινούργια χωρίς κοινόχρηστα 25 τ.μ. θερμ. ατομ. στον Προμηθέα 200 ε.

ΗΜΙΥΠΟΓΕΙΟ φωτεινό διαμ/σμα στην Ανοίξεως με συνολική καλή ανακαίνιση ανεξάρτητο 70 τ.μ., 2δσκλ 200 ε.

ΔΙΑΜ/ΣΜΑ μικρό στο κέντρο 72 τ.μ. 2δσκ 3ος μόνο του με ατομ. θερμ. χωρίς καινόχρηστα για σοβαρό και έμπιστο ενοικιαστή μόνο 180 ε.

ΔΙΑΜ/ΣΜΑ στην οδό Θεσ/νίκης 84 τ.μ. 2δσκλ σε πολύ προσιτή τιμή 200 ε.

ΔΙΑΜ/ΣΜΑ γέφυρα Προμηθέα 96 τ.μ. 2δσκλ διαμ/σμα με αποθήκη, ανοιχτό και θερμοσυσσωρευτές 265 ε.

ΠΟΛΥΚΛΑΔΙΚΑ 100 τ.μ. με 2 μεγάλα δωμάτια και ηλεκτρικά είδη πολυτελώς ανακαινισμένο διαμ/σμα με τζάκι, θωρ. πόρτα ατομ. θερμ. 330 ε.

ΜΗΤΡΟΠΟΛΗ διαμ/σμα 102 τ.μ. 4ου ορ. με 2δσκλ καινούργια κουζ/να σε καλή κατάσταση 250 ε μόνο.

ΒΙΛΑ ΒΙΚΕΛΑ 105 τ.μ. αραιότατο διαμέρισμα με μεγάλο σαλόνι 2δσκλ θέα πολύ καλή 280 ε.

ΣΤΕΓΗ ΓΡΑΜΜΑΤΩΝ περιποιημένο διαμ/σμα 106 τ.μ. με 2-3δσκλ κεντρική θέρμανση 250 ε.

ΑΝΩ ΠΙΕΡΙΩΝ εξαιρετικό διαμ/σμα σχεδόν καινούργιο 110 τ.μ. 2δσκλ με αποθήκη και κλειστό πάρκινγκ 320 ε.

ΕΡΓΟΧΩΡΙ ακατοίκητο καινούργιο διαμ/σμα 120 τ.μ. με 3δσκλ άψογο σε όλα με 2 wc και εντοιχ. ντουλάπες πολυτελέστατη κατασκευή ιδιωτική θέα μοναδική για απαιτητικούς 330 ε.

ΔΙΑΜ/ΣΜΑ στην Πλ. Ωρολογίου 120 τ.μ. ανακαινισμένο 3δσκλ σε καλή κατάσταση ελεύθερο 310 ευρώ.

ΔΙΑΜ/ΣΜΑ σχεδόν καινούργιο 3 ετών με 2δσκλ 133 τ.μ. ωραιότατο κοντά στο ΙΚΑ με ατομική θερμ. όροφος 3ος μεγάλες βεράντες 325 ε.

ΜΟΝΟΚΑΤΟΙΚΙΑ στον Τρίλοφο ανακαινισμένη με 2δσκλ 160 ευρώ.

ΠΩΛΗΣΕΙΣ ΔΙΑΜΕΡΙΣΜΑΤΩΝ

ΒΙΛΑ σπάνια κοντά στη Ραχιά 300 τ.μ. κτίσμα σε 4,5 στρ. οικόπεδο, με αρμονικές αναλογίες, φωτεινή, ευχάριστη, με διαμορφωμένο κήπο και βοηθητικούς χώρους. τιμή 440χ ε.

ΣΕΛΙ Βίλα ανεξάρτητη 330 τ.μ. σε περίοπτη θέση με άριστη αρχιτεκτονική σχεδίαση κατοικήθηκε συνολικά μόνο 3 μήνες κομπλέ επιπλωμένη, με σπάνια θέα, λόγοι οικογενειακοί 182χ ε.

ΚΕΝΤΡΟ μικρό διαμέρισμα 62 τ.μ. μεγάλη βεράντα στην Κυριώτισσα 3ος ορ. 3χώροι με ασανσέρ και κεντρική θέρμανση, χρήζει ανακαίνισης 49χ ε.

ΔΙΑΜ/ΣΜΑ καινούργιο η αρμονία των χώρων το χαρακτηρίζει 76 τ.μ. 2ος ορ. μικρό και άνετο 2δσκλ 92χ ε.

ΔΙΑΜ/ΣΜΑ 80 τ.μ. ρετιρέ κοντά στην Πλ. Ωρολογίου 2δσκλ σε πολύ καλή κατάσταση, λόγοι αναχώρησης 68 χ ε.

ΚΑΙΝΟΥΡΓΙΑ και φθηνά διαμέρισμα 1ου και 2ου ορόφου 82 τ.μ. στα Παπάκια 2δσκλ με θέα στις 82χ ε.

ΔΙΑΜ/ΣΜΑ επιμελώς ανακαινισμένο στη Μητροπόλεως 90 τ.μ. 4ου ορόφου 2δσκ ατομ. θέρμανση με 75.000 ε.

ΔΙΑΜ/ΣΜΑ καινούργιο κοντά στην Καλλιθέα 105 τ.μ. με απόλυτη ποιότητα κατασκευής και γούστο με 3 υπνοδωμάτια και πραγματικά αξιοζήλευτη θέα τιμή 120χ ε.

ΔΙΠΛΟΚΑΤΟΙΚΙΑ στο Πανόραμα 105 τ.μ. ο κάθε όροφος με υπόγειο σε 350 τ.μ. οικόπεδο κατοικήσιμη με πολύ λίγες υπολειπόμενες εργασίες 198 χ ε.

ΔΙΑΜ/ΣΜΑ το οποίο διεγείρει την αισθητική, καινούργιο στην Καλλιθέα 107 τ.μ. με 3 δωμ. ύπνου αποθήκη και ικανοποιεί τα ποιοτικά κριτήρια των ιδιοκτητών του 132χ ε.

ΑΓ. ΚΥΡΙΑΚΗ καινούργιο 115 τ.μ. διαμ/σμα με 3δσκλ άνετο με ατομ. θερμ. προσεγμένη κατασκευή 109χ ε.

ΠΡΟΜΗΘΕΑ 123 τ.μ. με τεράστια βεράντα διαμέρισμα 1ου ορ. με 3 δωμ. ύπνου, καινούργιο με ατομ. θερμ. και αποθήκη, άνετο με προδιαγραφές υψηλής ποιότητας υλικών 136 χ ε.

ΠΑΠΑΓΟΥ αυτόνομο οροφοδιαμ/σμα καινούργιο με 3δσκλ 126 τ.μ. τζάκι, ατομ. θερμ. 1ος ορ θέα άψογη, βλέπει σε πάρκο 125χ ε.

ΔΙΑΜ/ΣΜΑ 132 τ.μ. καινούργιο με αυστηρές ποιοτικές προδιαγραφές και άνεση παντού 3 δωμ. ύπνου, αποθήκη στο υπόγειο και θέση στάθμευσης στην πυλωτή όλα μαζί 130χ ε. μόνο στον Προμηθέα.

ΔΙΑΜ/ΣΜΑ σπάνιο 170 τ.μ., στο κέντρο με 3δωμ. ύπνου 5ος ορ. θερμ. ανεξάρτητη, χρήζει ανακαίνισης, η πραγματική άνεση και οι 3 βεράντες θα σας ενθουσιάσουν, τιμή 170χ ε μόνο.

ΜΟΝΟΚΑΤΟΙΚΙΑ στην Καλλιθέα αποτελούμενη από 2 ξεχωριστά διαμερίσματα 85 και 75 τ.μ. με αυτόνομη θερμ. σε οικόπεδο 152 τ.μ. τιμή 38 εκ. τα δύο μαζί.

ΕΝΟΙΚΙΑΣΕΙΣ ΕΠΑΓΓ. ΧΩΡΩΝ

ΑΠΟΘΗΚΗ στην Κυψέλη 120 τ.μ. με WC και φως 150 ε.

ΓΡΑΦΕΙΟ καινούργιο στη Βενιζέλου 40 τ.μ. 2 χώροι με δικό του wc 220 ε.

ΓΡΑΦΕΙΟ προβολής επί της Βενιζέλου 50 τ.μ. 2 χώροι 220 ε μόνο.

ΕΠ. ΣΤΕΓΗ 110 τ.μ. σε θέση προβολής κοντά στην Εθνική Τράπεζα στον 1ο όρ. 3 χώροι 430 ε.

ΕΠΑΓΓ. ΣΤΕΓΗ 4χώροι με δικό του wc βλέπει μπροστά 115 τ.μ. 350 ε.

ΕΠ. ΣΤΕΓΗ εξαιρετικής προβολής στην Ελιά 130 τ.μ. με 4 χώρους και 2 wc σε αξιοπρόσεκτη οικοδομή 550 ε.

ΕΠ. ΣΤΕΓΗ 170 τ.μ. Μητροπόλεως 6 χώροι με 3wc ανεξάρτητοι και με υπόγειο 60 τ.μ. όλο μαζί 600 ε.

ΕΠ. ΣΤΕΓΗ. καινούργια επί του περιφερειακού 200 τ.μ. σε περίοπτη θέση ανεξάρτητη 900 ε.

ΚΑΤΑΣΤΗΜΑ με πρόβλεψη για ΤΑΒΕΡΝΑ - ΕΣΤΙΑΤΟΡΙΟ κατάλληλο σε πολύ κεντρικό σημείο της πόλης 140 τ.μ. με αύλιο χώρο 100 τ.μ. και με άδεια για σοβαρό επιχειρηματία.

ΚΑΤΑΣΤΗΜΑ στην Πιερίων ανεξάρτητο 62 τ.μ. ήσυχο και σε πολύ καλή κατάσταση 420 ε.

ΚΑΤΑΣΤΗΜΑ στο Βυζαντινό μουσείο 65 τ.μ. ισόγειο διατίθεται προς ενοικίαση και για αποθήκη κατάλληλο 180 ε.

ΣΤΑΔΙΟΥ 145 τ.μ. κατάστημα σε εμπορικό σημείο, άριστο σε όλα και με υπόγειο 700 ε.

ΚΑΤΑΣΤΗΜΑ επί της Πιερίων 165 τ.μ. ισόγειο και πατάρι 80 τ.μ., σε εμπορικά πρανομιούχο σημείο, κατάλληλο για κάθε χρήση 1400 ε.

ΚΑΤΑΣΤΗΜΑ στον Αγ. Γεώργιο 351 τ.μ. ισόγειο και 351 υπόγειο σε λίγο ελεύθερο προς ενοικίαση μόνο 800 ε.

ΠΩΛΗΣΕΙΣ ΕΠΑΓΓ. ΧΩΡΩΝ

ΓΚΑΡΑΖ κοντά στην Πλ. Ωρολογίου 150 τ.μ. για 4 θέσεις αυτ/των με ανεξάρτητη πρόσβαση και τηλεχειριστήριο 25χ ε.

ΓΡΑΦΕΙΟ επί της Βενιζέλου 1ος ορ. με 2 χώρους πολύ καλή προβολή 50χ ε. ΚΑΤΑΣΤΗΜΑ σε εμπορικό σημείο στην πλ. Ωρολογίου 17,5 τ.μ. πωλείται σε πολύ καλή τιμή 27χ ε.

ΠΡΟΜΗΘΕΑ κατάστημα 47 τ.μ. με επιπρόσθετη αποθήκη η γκαράζ σε οικοδομή 12 ετίας ευκαιρία 12 εκ.

ΚΑΤΑΣΤΗΜΑ στην κεντρικής 50 τ.μ. με μεγάλη βιτρίνα 50χ ε. ευκαιρία.

ΚΑΤΑΣΤΗΜΑ επί της κάτω Κεντρικής 100 τ.μ. ισόγειο με 100 υπόγειο και 60 πατάρι πωλείται στην άκρως συμφέρουσα τιμή των 138.000 ε.

ΚΑΤΑΣΤΗΜΑ στην Πιερίων 152 τ.μ. σε κομβικό σημείο μοναδικής προβολής μισθωμένο με 1000 ευρώ το μήνα για σοβαρό επενδυτή 350χ ε.

ΠΩΛΗΣΕΙΣ ΕΠΙΧΕΙΡΗΣΕΩΝ

ΓΥΡΑΔΙΚΟ έτοιμη λειτουργούσα επιχείρηση 85 τ.μ. στο κέντρο της πόλης σε καλό σημείο για επαγγελματία του είδους 42χ ε.

ΕΠΙΧΕΙΡΗΣΗ με τρόφιμα κοντά στη Βενιζέλου 85 τ.μ. με πελατολόγιο αξιόλογο εξοπλισμό και εμπόρευμα όλα μαζί 40 χ ε.

RESTAURANT πολυτελέστατο σε πολύ κεντρικό σημείο πωλείται σαν επιχείρηση για οικογενειακούς λόγους 74.000 ε. Μόνο σοβαρές προτάσεις.

ΚΑΦΕΤΕΡΙΑ -ΜΠΑΡ σε πολύ κεντρικό σημείο της πόλης σε λειτουργία 220 τ.μ. μέσα και με αύλιο χώρο, για πολύ σοβαρό επενδύτη. Η οικονομική επιφάνεια του αγοραστή θα ερευνηθεί.

ΞΥΛΟΥΡΓΕΙΟ με 1000 τ.μ. κτίσμα και 2 στρ. οικόπεδο, κοντά στη Βέροια με μηχανήματα και μεγάλο πελατολόγιο συνολική αξία 350χ ε.

ΠΩΛΗΣΕΙΣ ΟΙΚΟΠΕΔΩΝ

ΚΑΣΤΑΝΙΑ 480 τ.μ. στο κέντρο του χωριού γωνιακό 30χε.

ΜΑΚΡΟΧΩΡΙ γωνιακό οικόπεδο 500 τ.μ. στο πάνω χωριό ανατολικό προνομιούχο με 42χ ε.

ΚΑΜΠΟΧΩΡΙ οικόπεδο ωραιότατο 593 τ.μ. μέσα στο χωριό γωνιακό, ζητάει νέο ιδιοκτήτη, τιμή χαμηλή 7500 ε.

ΞΗΡΟΛΙΒΑΔΟ 623 τ.μ. σε πολύ καλό σημείο και θέση για μερακλή 15χ ε.

ΦΥΤΙΑ μπροστά στο χωριό 890 τ.μ. άριστη ευκαιρία 6,5 εκ.

ΒΕΡΓΙΝΑ σπάνιο οικόπεδο 1.127 τ.μ. μεγάλο και με προοπτική γωνιακό σε πολύ καλό σημείο μόνο 40.000 ε.

ΠΑΛΑΤΙΤΣΙΑ σε πολύ χαμηλή τιμή πωλείται οικόπεδο γωνιακό 1.538 τ.μ. μέσα στο σχέδιο του χωριού 15χ ε μόνο, ευκαιρία σπάνια.

ΔΡΟΜΟ ΠΡΟΣ ΠΑΤΡΙΔΑ οικόπεδο μεγάλης προβολής 3.000 τ.μ. με κτίσμα 300 τ.μ. όλο μαζί 250χ ε.

ΡΑΧΙΑ ιδανικό για Βίλλα οικόπεδο 5,6 στρ. θέα και θέση εξαιρετικά μέσα σε πολυτελείς μονοκατοικίες τιμή 78χ ε.

ΤΣΟΥΡΟΥΚΙ σπάνια ευκαιρία στο δρόμο για Κυδωνοχώρι 6.750 τ.μ. χωράφι 17χ ε.

ΒΕΡΓΙΝΑ 14 στρ. χωράφι πριν το χωριό πάνω σε λόφο σε πολύ καλή τιμή 11.000 ε όλο.

ΕΝΟΙΚΙΑΖΕΤΑΙ κατάστημα 30 τ.μ. στην οδό Τρεμπεσίνας 1 (στην αφετηρία των Αστικών) στο κέντρο της πόλης. Πληρ. τηλ. 23310-29689, 6944 287883 & 6974 824724.

ΠΩΛΕΙΤΑΙ επιχείρηση καφέ-μπουγάτσα κοντά στα Αστικά λόγω αλλαγής επαγγέλματος. Τηλ. 6976 687967.

ΠΩΛΕΙΤΑΙ επικερδής επιχείρηση φαστ - φουντ ρεστοράν στη Βέροια. Δεκτές μόνο σοβαρές προτάσεις. Πληρ. τηλ. 6978 182906.

ΙΩΑΝΝΗΣ ΑΝΘΟΥΛΑΣ

ΔΙΑΤΡΟΦΟΛΟΓΟΣ-ΔΙΑΙΤΟΛΟΓΟΣ

- ✓ Ισορροπημένη διατροφή και δίαιτα
- ✓ Συστηματική παρακολούθηση-ψυχολογική υποστήριξη
- ✓ Ανάλυση σύνθεσης σώματος (λιπομέτρηση-σωματομέτρηση)



Αποκλειστικά με προσωπικά-ατομικά προγράμματα ισορροπημένης διατροφής για:

- ✓Υγιεινή-μεσογειακή διατροφή
- ✓Παθολογικές καταστάσεις
- ✓Παχυσαρκία
- ✓Παιδική παχυσαρκία
- ✓Εγκυμοσύνη-θηλασμό
- ✓Νευρική ανορεξία-βουλιμία
- ✓Αθλητισμό
- ✓Σωματική διάπλαση-αύξηση βάρους

ΔΩΡΕΑΝ ΕΝΗΜΕΡΩΣΗ

Δέχεται με ραντεβού

Αν βαρεθήκατε τις τυποποιημένες δίαιτες ελάτε να σχεδιάσουμε μαζί το πρόγραμμα διατροφής που σας ταιριάζει!

Μερκ. Καρακωστή 15 (1ος όροφος)
Τηλ. & Fax: 2331070650 ΒΕΡΟΙΑ
Email: j_anthoulas@hotmail.com

ΕΝΟΙΚΙΑΖΕΤΑΙ - ΠΩΛΕΙΤΑΙ

περιοχή Πασακιόσκι, δίπλα σε παιδικό σταθμό - Νηπιαγωγείο - Δημοτικό, σε καινούργια 3όροφη οικοδομή, οροφοδιαμέρισμα 135 τ.μ (3Δ, 2Λ., σαλ/ρια, κουζίνα, μεγάλες βεράντες, θέα απεριόριστη, κλειστό γκαράζ, ατομική θέρμανση, ηλιακό κ.λ.π.) απόλυτα καινούργιο και πλήρως τελειωμένο. Πληρ. Τηλ. 6973 015833 (ώρες 08-14 και 18.00-22.00) και 23310 26710, 6973 015833.

ΕΝΟΙΚΙΑΖΕΤΑΙ γραφείο Μερκ. Καρακωστή 17 (Βενιζέλου γωνία), 36 τ.μ. Πληροφορίες: 23310 60650, 6942 633790 ώρες γραφείου.

ΕΝΟΙΚΙΑΖΕΤΑΙ κατάστημα 50 τ.μ. στην οδό Κεντρικής (απέναντι από την Αστυνομία) στη Μελίκη. Πληρ. τηλ. 23310 82.243

Δημόσια Κεντρική Βιβλιοθήκη Βέροιας

ενοίκιο 150 ευρώ. Πληρ. τηλ. 23310 72535, 6978 009660.

ΕΝΟΙΚΙΑΖΕΤΑΙ ολοκαίνουργιο διαμέρισμα 100 τ.μ. στην περιοχή Παπάγου με απεριόριστη θέα. Πληρ. τηλ. 6947 804406.

ΕΝΟΙΚΙΑΖΕΤΑΙ διαμέρισμα 66 τ.μ., Βουλγαροκτόνου 3 στον Προμηθέα, 2ος όροφος. Τηλ. 23310 73829.

ΕΝΟΙΚΙΑΖΟΝΤΑΙ δύο διαμερίσματα στην περιοχή Παπάγου. Αριστείδου 5: α) 3ος όροφος 147 τ.μ. πολύ θέα και β) 1ος όροφος 90 τ.μ. με επιδαπέδια θέρμανση και απεριόριστη θέα. Πληρ. τηλ. 71031 - 71955, κιν. 6974 994408.

ΖΗΤΕΙΤΑΙ πωλητής πλασιέ για είδη αυτοκινήτου. Απαραίτητο βιογραφικό. Πληρ. τηλ. 6977 911444.

ΕΝΟΙΚΙΑΖΕΤΑΙ διαμέρισμα 95 τ.μ., 2ος όροφος, Ρόδων 4Α, στη Βέροια, με ατομική θέρμανση, 2 κρεβατοκάμαρες, σαλοτραπεζαρία με κουζίνα, ανακαινισμένο. Τηλ. 23310 24136.

ΕΝΟΙΚΙΑΖΕΤΑΙ κατάστημα στη Βέροια επί της οδού Μ. Καρακωστή, κεντρικότατο (98 τ.μ., ισόγειο, διαμπερές και 98 τ.μ. πατάρι, 1ος όρ.) Πληρ. τηλ. 23310 60650 και 6942 633790 (ώρες γραφείου).

ΕΝΟΙΚΙΑΖΕΤΑΙ χώρος στα Πολυκλαδικά 600 τ.μ. για ηλεκτρονικά παιχνίδια, για ινστιτούτο αισθητικής, για γυμναστήριο και δημόσια υπηρεσία, πρώην Τ.Ε.Κ. Τηλ. 23310 68080, κιν. 6973 735020.

ΕΝΟΙΚΙΑΖΕΤΑΙ διαμέρισμα 90 τ.μ., 1ος όροφος, 2 δωμάτια, κουζίνα, σαλονοτραπεζαρία, μπάνιο, οδός Μερκ. Καρακωστή 12 - Βέροια. Πληρ. Τηλ. 23310 29117, 6973 990638.

ΕΝΟΙΚΙΑΖΕΤΑΙ οικόπεδο 9 στρέμματα περιφραγμένο με μπετόν και κάγκελα, με κτίσμα, 60 τ.μ. κατάλληλο για επαγγελματίες, στην περιοχή Αγ. ΒΑρβάρας-Βεροίας. Πληρ. τηλ. 6979 224366 και 23910 22586.

ΕΝΟΙΚΙΑΖΕΤΑΙ κατάστημα στη Βέροια επί της οδού Μ. Καρακωστή, κεντρικότατο (98 τ.μ., ισόγειο,, διαμπερές και 98 τ.μ. πατάρι, 1ος όρ.). Πληρ. τηλ. 23310 60650 και 6942 633790 (ώρες γραφείου).

ΕΝΟΙΚΙΑΖΟΝΤΑΙ 6 γραφεία ανά τρία σε 1ο και 2ο όροφο επί της Μητροπόλεως 34. Πληρ. τηλ. 23310 23010, κιν. 6977 325277.

ΕΝΟΙΚΙΑΖΕΤΑΙ κατάστημα 40 τ.μ. στην περιοχή Εδέσσης 16 με πατάρι και καπνοδόχο. Πληρ. κ. Δημήτρη τηλ. 23310 61993 απογευματινές ώρες.

ΕΝΟΙΚΙΑΖΕΤΑΙ γραφείο 30 τ.μ. Βερόης 1. Πληρ. Τηλ. 23310 27725, κιν. 6977 821402.

ΕΝΟΙΚΙΑΖΟΝΤΑΙ 6 γραφεία ανά τρία σε 1ο και 2ο όροφο επί της Μητροπόλεως 34. Πληρ. Τηλ. 23310 23010, κιν. 6977 325277.

ΠΡΟΣΦΕΡΟΥΝ ΕΡΓΑΣΙΑ

ΖΗΤΟΥΝΤΑΙ υπάλληλοι από εταιρία κούριερ για διανομές, να έχουν δίπλωμα με μηχανάκι. Τηλ. 6944 708000.

ΑΠΟ ΑΝΩΝΥΜΗ ΕΤΑΙΡΙΑ ΖΗΤΕΙΤΑΙ οδηγός με δίπλα Γ προϋπηρεσία, έως 32 ετών. Πληροφορίες 23310 67070.

ΖΗΤΟΥΝΤΑΙ άτομα με εμπειρία στον χώρο της διοίκησης και οργάνωσης πωλήσεων. Πληρ. τηλ. 6944 365060.

ΖΗΤΕΙΤΑΙ βοηθός λογιστή με γνώσεις λογιστικής σε βιβλία Γ κατηγορίας και με γνώση Η/Υ και Αγγλικών. Τηλ. 23310 22775 και 23310 22511.

ΖΗΤΟΥΝΤΑΙ από την ΑΓΡΟΤΥΠ ΑΒΕΕ: α) Τεχνολόγος Τροφίμων. Θα προτιμηθούν οι έχοντες προϋπηρεσία με γνώσεις Αγγλικών και Η/Υ. β) Οδηγός για διανομή τροφίμων με επαγγελματικό δίπλωμα Γ Κατηγορίας. Πληρ. τηλ. 23310 61132 & 6976 400794, ώρες 11:00 - 13:00.

ΖΗΤΕΙΤΑΙ κοπέλα για να εργασθεί στο καφέ "RED LINE". Περισσότερες πληροφορίες στο κινητό τηλέφωνο: 6945 466843.

ΖΗΤΕΙΤΑΙ νέος για εργασία στη Λαϊκή. Πληρ. τηλ. 6936 122432.

ΖΗΤΕΙΤΑΙ πωλήτρια με προϋπηρεσία για να εργασθεί σε κατάστημα της Βέροιας. Πληρ. τηλ. 23310 24635.

ΖΗΤΕΙΤΑΙ κοπέλα για μόνιμη εργασία σε βιοτεχνία επίπλων στη Βέροια. Πληρ. τηλ. 23310 21774 & 23310 28908.

ΑΠΟ ΤΟΝ ΠΑΙΔΟΤΟΠΟ KINDERLAND Ιεραρχών 1 - Βέροια, ΖΗΤΕΙΤΑΙ κοπέλα για την ψυχαγωγία των παιδιών.

ΖΗΤΕΙΤΑΙ κοπέλα για καφέ στον Πεζόδρομο. Πληρ. κ. Γιώργος. Τηλ. 6972 339250.

ΖΗΤΕΙΤΑΙ τεχνίτης ή βοηθός ηλεκτρολόγου για πλήρη ή μερική απασχόληση στη Βέροια. Τηλ. 23310-22518

ΤΟ ΦΡΟΝΤΙΣΤΗΡΙΟ ΗΡΑΚΛΕΙΤΟΣ ζητά Μαθηματικούς και Φυσικούς. Πληρ. Τηλ. 21841.

ΖΗΤΟΥΝ ΕΡΓΑΣΙΑ

ΚΥΡΙΑ Ελληνίδα, καλοσυνάτη, λόγω μεγάλης ανάγκης αναλαμβάνει τη φύλαξη ηλικιωμένων και παιδιών ή καθαρίστρια σε σκάλες, γραφεία και λάντζα. Πληρ. Τηλ. 23310 20681, 6993 865590.

ΜΑΓΕΙΡΑΣ επαγγελματίας με πείρα στην ελληνική και διεθνή κουζίνα ζητά εργασία σε ξενοδοχείο ή εστιατόριο. Κιν. 6944 393962.

ΔΑΚΤΥΛΟΓΡΑΦΗΣΕΙΣ και επεξεργασία κειμένου σε Η/Υ. Πληρ. Τηλ. 23310 66534 ώρες 09.00-11.00.

ΔΙΑΦΟΡΑ

ΠΩΛΕΙΤΑΙ άδεια Δ.Χ. 6 τόνους για μεταφορές. Πληρ. Τηλ. 6977 314548.

ΠΩΛΕΙΤΑΙ εξοπλισμός καταστήματος αλλαντικών - τυροκομιών σε τιμή εκαιρίας στη Βέροια. Πληρ. Τηλ. 23310 62462, 23310 61920.

ΠΩΛΕΙΤΑΙ εξοπλισμός μίνι μάρκετ σε άριστη κατάσταση, ψυγείο αλλαντικών, ράφια 8 μ., ζυγαριά, ζαμπονοκόφτης έπιπλο για ψωμί, ταμείο και διαφημιστική πινακίδα. Πληρ. Τηλ. 6979 447480 κ. Γιώργος.

ΕΠΙΧΕΙΡΗΣΕΙΣ

ΠΩΛΕΙΤΑΙ επιχείρηση καφέ-ουζερί στη Βέροια στην οδό Κεντρικής. Πληρ. τηλ. 6939 704350.

ΠΩΛΕΙΤΑΙ επιχείρηση fast-food στη Βέροια, σε κεντρικό σημείο, με σταθερή πελατεία. Μόνο σοβαρές προτάσεις. Τηλ. 6978 002838.

ΠΩΛΕΙΤΑΙ κέντρο Ξένων Γλωσσών στη Βέροια. Πληρ. τηλ. 6973 356818.

ΑΥΤΟΚΙΝΗΤΑ ΜΗΧΑΝΕΣ

ΠΩΛΕΙΤΑΙ BMW 318 46.000 χιλιόμετρα, μοντέλο 2001, χρώμα μπλε, τιμή 22.000 ευρώ. Πληρ. Τηλ. 6978 470984.

ΠΩΛΕΙΤΑΙ Ford Focus, 1600 cc, μοντέλο 2000, 5θυρο, 70.000 χλμ., + σετ χειμερινά ζαντολάστιχα. Τηλ. 6944 783454.

ΠΩΛΕΙΤΑΙ τρακτέρ FEND 72 HP με καμπίνα, πλατφόρμα, άροτρο, κεντρόφυγκα και μηχναή φυτεύματος καπνού. Πληροφορίες 6947 921181.

ΣΟΥΠΕΡ ΠΡΟΣΦΟΡΑ BMW 318 2001 μοντ., 52.ooo χλμ., πρώτο χέρι, 20.000 ευρώ.

ΣΟΥΠΕΡ ΠΡΟΣΦΟΡΑ Mercedes C200 μαύρη σε άριστη κατάσταση, 108.000 χλμ., τιμή 24.800 ευρώ.

Peugeot 206 2002 μοντέλο, 55.000 χλμ., 8.500 ευρώ.

ΠΩΛΕΙΤΑΙ τρακτέρ Ford 3910 σε καλή κατάσταση αυτόματο παρκτικόφ και υδραυλικό τιμόνι σε καλή κατάσταση,τιμή 6.000 ευρώ και μια δίτροχη καρότσα ειδική για κλούβες. Πληρ. Τηλ. 6942 470407.

Η ΣΤΗΛΗ ΤΩΝ ΓΙΑΤΡΩΝ



ΓΙΑ ΤΟΥΣ ΑΣΦΑΛΙΣΜΕΝΟΥΣ ΣΤΟ Τ.Ε.Β.Ε. & Τ.Α.Ε.

Ο ΙΑΤΡΟΣ
ΓΕΩΡΓΙΟΣ Ε. ΚΑΛΑΜΠΑΛΙΚΑΣ
ΧΕΙΡΟΥΡΓΟΣ ΩΤΟΡΙΝΟΛΑΡΥΓΓΟΛΟΓΟΣ ΠΑΙΔΩΝ ΚΑΙ ΕΝΗΛΙΚΩΝ
Επιστημονικός συνεργάτης της Ω.Ρ.Λ. Κλινικής του ΑΠΘ
ΣΥΓΧΡΟΝΟ ΩΤΟΡΙΝΟΛΑΡΥΓΓΟΛΟΓΙΚΟ ΔΙΑΓΩΝΙΣΤΙΚΟ ΚΑΙ ΘΕΡΑΠΕΥΤΙΚΟ ΚΕΝΤΡΟ
Δέχεται τους ασφαλισμένους στο Τ.Ε.Β.Ε. - Τ.Α.Ε.
Το απόγευμα
Δευτέρα-Πέμπτη: 5.00 μ.μ. - 9.00 μ.μ.
και Παρασκευή: 4.00 μ.μ. - 8.00 μ.μ.
ΣΥΜΒΕΒΛΗΜΕΝΟΣ ΜΕ ΟΛΑ ΤΑ ΤΑΜΕΙΑ
Ελιάς 14 - 1ος όροφος Βέροια
Τηλέφωνα επικοινωνίας: Πρωί-Απόγευμα
Τηλ. Ιατρείου: 23310-24.852 FAX: 23310-20.120
ΚΙΝΗΤΟ: 6977.51.61.97 e-mail:
gafkal@hotmail.com

ΖΗΤΕΙΤΑΙ ΠΩΛΗΤΗΣ

Από την MAZDA ΚΡΙΚΟΣ ΗΜΑΘΙΑΣ ΑΒΕΕ

Ζητείται πωλητής αυτοκινήτων.

Απαραίτητα προσόντα:
1) Δίπλωμα οδήγησης
2) Γνώση Η/Υ
3) Απολυτήριο Στρατού

-Βιογραφικό αυτοπροσώπως στην διεύθυνση Νέα Περ. οδό Βέροιας-Θεσ/νίκης, **τηλ. 23310-74451**, **Κα Κυβερνιτάκη - ΒΕΡΟΙΑ.**

ΔΗΜΟΤΙΚΟΙ ΚΑΙ ΒΡΕΦ/ΚΟΙ ΣΤΑΘΜΟΙ ΔΗΜΟΥ ΒΕΡΟΙΑΣ

Το Τμήμα του Γ΄ Βρεφ/κού Σταθμού Βέροιας ζητά οίκημα για την μεταστέγασή του 400-450 τ.μ. περίπου, κατά προτίμηση ισόγειο με κατάλληλο αύλειο χώρο, σε οποιαδήποτε περιοχή της πόλης Βέροιας.

Οι ενδιαφερόμενοι ιδιοκτήτες μπορούν να απευθύνονται στο τηλ. 23310 22888 και 20103 από 7 π.μ. μέχρι 3 μ.μ. τις εργάσιμες ημέρες.

Λιθος κεραμος
ΣΥΜΒΟΥΛΟΙ ΑΚΙΝΗΤΩΝ - ΕΠΙΧΕΙΡΗΣΕΩΝ
ΧΡΗΜΑΤΟΔΟΤΗΣΕΙΣ:
Δάνεια στεγαστικά, επαγγελματικά leasing ακινήτων - εξοπλισμού
ΠΩΛΗΣΕΙΣ - ΑΓΟΡΕΣ ΑΚΙΝΗΤΩΝ:
Αστικά ακίνητα•Επαγγελματικά•Εξοχικά•Οικόπεδα

- **Καλαμαριά Διαμερίσματα:** 46 τ.μ., 54 τ.μ., 55 τ.μ., 59 τ.μ., 59 τ.μ., 77 τ.μ., 86 τ.μ., 87 τ.μ., 100 τ.μ., 103 τ.μ., 109 τ.μ., 110 τ.μ., 118 τ.μ., 138 τ.μ., 141 τ.μ., 160 τ.μ.
- **Πανόραμα Μεζονέτα:** 145 τ.μ., 147 τ.μ.
- **Τριάδι Μεζονέτα:** 150 τ.μ., **Πευκοχώρι Μεζονέτα:** 190 τ.μ.
- **Πυλαίας Διαμερίσματα:** 104 τ.μ., 104 τ.μ., 120 τ.μ.
- **Περαία Διαμερίσματα:** 60 τ.μ., 64 τ.μ., 66 τ.μ., 68 τ.μ., 72 τ.μ., 72 τ.μ., 73 τ.μ., 75 τ.μ., 75 τ.μ., 85 τ.μ. **Κέντρο: 375 τ.μ. ισόγειο επαγγελματική στέγη**
- **Αλλατίνη Διαμερίσματα:** 106 τ.μ. **Μετέωρα διαμερίσματα:** 107 τ.μ.
- **Τούμπα Διαμερίσματα:** 55 τ.μ., 137 τ.μ., 20 τ.μ., 25 τ.μ., 45 τ.μ.
- **Πήλιο: Οικόπεδο** 1375 τ.μ. Αργαλαστή
- **Ωραιόκαστρο Μεζονέτα:** 165 τ.μ., 225 τ.μ.
- **Ν.Ραιδεστός Διαμερίσματα:** 75 τ.μ., 85 τ.μ., 102 τ.μ.
- **Χαλκιδική:** Πολύχρονο **Μεζονέτες** 70 τ.μ., 70 τ.μ., **Οικόπεδο** Φούρκα Σκιώνη **Διαμερίσμ.** 50 τ.μ., 55 τ.μ., **Μεζονέτες** 100 τ.μ. δίπλα στη θάλασσα

ΖΗΤΟΥΝΤΑΙ ΟΙΚΟΠΕΔΑ ΣΤΗΝ ΠΕΡΙΟΧΗ ΚΑΛΑΜΑΡΙΑΣ-ΡΥΣΙΟΥ-ΘΕΡΜΗΣ-ΤΡΙΛΟΦΟΥ-ΠΥΛΑΙΑ

Τηλ.: 2310 421.321, κιν .: 6946524644 & 6972995367 απόγευμα
E-mail: lithoskeramos@otenet.gr
ΖΗΤΟΥΝΤΑΙ ΑΚΙΝΗΤΑ ΠΡΟΣ ΠΩΛΗΣΗ



ΚΩΝ/ΝΟΣ Χ. ΓΚΟΓΚΑΣ
ΛΟΓΟΠΕΔΙΚΟΣ - ΛΟΓΟΘΕΡΑΠΕΥΤΗΣ
MASTER OF ARTS
ΕΙΔΙΚΟΣ ΠΑΙΔΑΓΩΓΟΣ ΣΕ ΠΑΙΔΙΑ ΜΕ ΕΙΔΙΚΕΣ ΑΝΑΓΚΕΣ

- Διάγνωση - Αποκατάσταση διαταραχών λόγου - φωνής - ομιλίας σε παιδιά και ενήλικες (Δυσκολίες προφοράς - Τραυλισμός - Καθυστέρηση λόγου -Αφασία)
- Αποκατάσταση μαθησιακών δυσκολιών (Δυσλεξία -Δυσγραφία)
- Ανάπτυξη λόγου σε παιδιά με νοητική υστέρηση - αναπτυξιακές & επικοινωνιακές διαταραχές - εγκεφαλική παράλυση.

Σύγχρονος εξοπλισμός εργαστηρίου

ΒΕΡΟΙΑ: ΒΕΝΙΖΕΛΟΥ 9 ΤΗΛ. 23310/60050
ΝΑΟΥΣΑ: Β. ΦΙΛΙΠΠΟΥ 2 ΤΗΛ. 23320/25009
ΚΙΝ. 6977081654

ΔΕΧΕΤΑΙ ΜΕ ΡΑΝΤΕΒΟΥ ΔΕΚΤΑ ΟΛΑ ΤΑ ΤΑΜΕΙΑ

Λόγω μεταφοράς του καταστήματος
ΟΛΑ ΜΑΣ ΤΑ ΕΙΔΗ
ΣΕ ΠΟΛΥ ΧΑΜΗΛΕΣ ΤΙΜΕΣ
Κρεβατοκάμαρες
Έπιπλα - Στρώματα
ΥΦΑΣΜΑΤΑ ΓΙΑ ΕΠΙΠΛΑ
ΧΟΝΤΡΑ - ΒΑΜΒΑΚΕΡΑ
ΑΠΟ 4 ΕΥΡΩ ΤΟ ΜΕΤΡΟ
Βενιζέλου 86 - ΒΕΡΟΙΑ
Τηλ. 23310 73139

BERLONI
ΕΠΙΠΛΟ ΚΟΥΖΙΝΑΣ & ΝΤΟΥΛΑΠΑΣ

Η μεγαλύτερη αλυσίδα καταστημάτων του κλάδου **ζητά** για το νέο κατάστημά της στην Βέροια:

Α. ΥΠΕΥΘΥΝΟ ΚΑΤΑΣΤΗΜΑΤΟΣ
Απαραίτητα προσόντα
-Προϋπηρεσία στην πώληση προϊόντων στο χώρο της κατοικίας
-Κάτοχος διπλώματος Ι.Χ.
-Πτυχίο ΑΕΙ - ΤΕΙ
-Ηλικία από 25-40 ετών

Β. ΠΩΛΗΤΗΣ/ΤΡΙΑ - ΣΧΕΔΙΑΣΤΗΣ/ΤΡΙΑ
Απαραίτητα προσόντα
-Πτυχίο αρχιτεκτονικής σχολής ή διακόσμησης ή σχεδίασης
-Προϋπηρεσία στις πωλήσεις
-Κάτοχος διπλώματος Ι.Χ.
-Ηλικία από 23-37 ετών

Η εταιρία προσφέρει ανταγωνιστικό πακέτο αποδοχών

Αποστολή βιογραφικών: Υπόψιν κου Πάνου Δημάκη Με fax: 2410 851180 με e-mail: rarg@berloni.gr

ΓΡΑΦΕΙΟ ΣΥΝΟΙΚΕΣΙΩΝ



"Η ΣΥΜΒΙΩΣΗ"
Μητροπόλεως 12 Βέροια
Πληρ. τηλ. 23310 64.557
Κιν.: 6972397310

ΠΑΡΘΕΝΑ ΙΩΣΗΦΙΔΟΥ
ΛΟΓΟΘΕΡΑΠΕΥΤΡΙΑ



*** Μαθησιακές δυσκολίες (Δυσλεξία - Δυσγραφία)**
***Τραυλισμός**
***Α.Μ.Ε.Α. - Σύνδρομα - Αυτισμός**
Μαλακούση 4 (Πλ. Αγ. Αντωνίου), 3ος ορ.
ΒΕΡΟΙΑ
ΤΗΛ. 23310 21410
ΔΕΧΕΤΑΙ ΜΕ ΡΑΝΤΕΒΟΥ - ΔΕΚΤΑ ΟΛΑ ΤΑ ΤΑΜΕΙΑ

Μεσιτών αγγελίες

ΜΕΣΙΤΙΚΟ ΓΡΑΦΕΙΟ
ΣΤΑΜΚΟΣ ΘΩΜΑΣ
ΠΛΑΤΑΝΩΝ 1 (ΚΕΝΤΡΙΚΗΣ 69) - ΤΗΛ. 23310 73594

Διαμερίσματα

126 τ.μ. 1ος όροφος, Πλατ. Ωρολογίου
85 τ.μ. 1ος όροφος, Μητρόπολη
60 τ.μ. 1ος όροφος κέντρο
95 τ.μ. 3ος όροφος Κτηνιατρείο
100 τ.μ. 4ος όροφος Τσερμένι
100 τ.μ. οροφοδ. σε 1,2,3 όροφο
100 τ.μ.1, 2 όροφο Προμηθέα
112 τ.μ. 3ος όροφος, παζάρι περιοχή
86 τ.μ. 2ος όροφος φανάρια Κύπρου
200 τ.μ. μονοκατοικία Πατρίδα
100 τ.μ. μεζονέτα στο κέντρο Βέροιας
118 τ.μ. 1ος όροφος 3ΔΣΚ κάτω από Ανοίξεως
140 τ.μ. 2ος όροφος, κέντρο-απόκεντρο
92 τ.μ. 2ος όροφοςΠανόραμα
83 τ.μ. 2ος όροφος EXTRA πίσω από το γήπεδο
120 τ.μ. 2ος όροφος περιοχή Αγ. Κυριακή
90 τ.μ. 1ος όροφος κάτω από Προφήτη Ηλία
110 τ.μ. 3ος όραφος κέντρο καινούργιο
67 τ.μ. 1ος όροφος καινούργιο Προμηθέα
80 τ.μ. 1ος όροφος Προμηθέα
Διπλοκατοικία από 85 τ.μ. ο κάθε όροφος στον Προμηθέα
95 τ.μ. 1, 3 όροφ. κάτω από Αγία Παρασκευή
180 τ.μ. 3ος όροφος Πάσα Κιόσκι
147 τ.μ. 4ος όροφος Πάσα Κιόσκι
270 τ.μ. βίλλα Προμηθέας
160 τ.μ. κέντρο Βέροιας με πάρκινγκ και πολλά EXTRA
60 τ.μ. 3ος όροφος κοντά στην πλατεία Ωρολογίου

Μαγαζιά

38 τ.μ. πολύ κέντρο
200 τ.μ. προς Πατρίδα
140 τ.μ. + 40 πατάρι
100 τ.μ. Δημοτική αγορά
400 τ.μ. Μαρινόπουλο πολύ καλό
100 τ.μ. στο Σέλι πλατεία
1000 τ.μ. στο δρόμο προς Νάουσα
860 τ.μ. βιοτεχνικό με οικόπεδο
38 τ.μ. γραφείο πλατεία Ωρολογίου
67 τ.μ. γραφείο επί της Μητροπόλεως
87 τ.μ. μαγαζί επί της Μητροπόλεως

Οικόπεδα-χωράφια

1000 τ.μ. Ραχιά στο κέντρο
1600 τ.μ. στην Πατρίδα
500 τ.μ. στο Μακροχώρι
440 τ.μ. φανάρια Κύπρου
236 τ.μ. κάτω από Ανοίξεως
272 τ.μ. στο Γήπεδο
500 τ.μ. Χαλκιδική
320 τ.μ. Ραχιά
12 στην Αγία Μαρίνα
6 στρέμματα Σαραντόβρυσες
4 στρέμματα στο LIDL μάρκετ
50 στρέμματα Ξεριλίβαδο
9,5 στρέμματα Αγία Μαρίνα
5 στρέμματα Μαυροδένδρι (σκυρόδεμα)
11 στρέμματα Μαυροδένδρι
200 στρέμματα Αγγελοχώρι
9,5 στρέμματα μετά το 66 Μακροχώρι
13,5 στρέμματα στο δρόμο Βέροιας-Νάουσας

ΚΤΗΜΑΤΟΜΕΣΙΤΙΚΟ ΓΡΑΦΕΙΟ
ΕΛΣΑ ΠΑΠΑΔΟΠΟΥΛΟΥ
Πλατεία Πλατάνων 2
Τηλ. 23310 - 72729, 6945 948781 - ΒΕΡΟΙΑ

ΠΩΛΕΙΤΑΙ ρετιρέ 118 τ.μ. 3ΔΣΚΧΛ, WC, πάρκινγκ, αποθήκη, κέντρο-απόκεντρο.
ΠΩΛΟΥΝΤΑΙ διαμερίσματα 77μ2 και 67μ2 υπό κατασκευή, κάτωθεν Ανοίξεως.
ΠΩΛΕΙΤΑΙ μεζονέτα 130 τ.μ. 4ΔΣΚΧΛΚWC, γκαράζ, σούπερ λουξ, Καλλιθέα
ΠΩΛΕΙΤΑΙ διαμέρισμα 118 τ.μ. 3ΔΣΚΧΛΚWC, 1ος, κάτωθεν Ανοίξεως
ΠΩΛΕΙΤΑΙ διαμέρισμα 122 τ.μ., πάρκινγκ, αποθήκη, 3ΔΣΚΧΛΚWWC,περιοχή Τσερμενίου
ΜΕΖΟΝΕΤΑ 160 τ.μ. 3ΔΣΤΚΛΚWC στο κέντρο
ΠΩΛΕΙΤΑΙ διαμέρισμα 82 τ.μ. 4ος όρ. λουξ Πασακιόσκι.
ΠΩΛΕΙΤΑΙ οροφοδιαμέρισμα 90 τ.μ. λουξ, περιοχή Πρ. Ηλία.
ΠΩΛΕΙΤΑΙ διαμέρισμα 75 τ.μ., 3ος όρ. ανακαινισμένο κέντρο.
ΠΩΛΕΙΤΑΙ οροφοδιαμέρισμά 112 τ.μ. 3ος όρ. σταδια σοβά, 70.000,00 ευρώ, Προμηθέας.
ΠΩΛΕΙΤΑΙ οροφοδιαμέρισμα 125 τ.μ. στο κέντρο.
ΠΩΛΕΙΤΑΙ οροφοδιαμέρισμα 125 τ.μ., 4ος, 3ΔΣΚΧΛΚWC, πάρκινγκ, αποθήκη, λουξ, Πασακιόσκι
ΠΩΛΟΥΝΤΑΙ οροφοδιαμερίσματα 103 τ.μ., σούπερ λουξ, Καλλιθέα
ΠΩΛΟΥΝΤΑΙ οροφοδιαμερίσματα 125 τ.μ., 3ος και 4ος 3ΔΣΚΧΛΚWC, πάρκινγκ, αποθήκη, ατ. θέρμανση, Πασακιόσκι
ΠΩΛΕΙΤΑΙ διαμέρισμα 50 τ.μ. 1ος, 1ΔΣΚΧΛΚ, Προμηθέα
ΠΩΛΟΥΝΤΑΙ διαμερίσματα 83 τ.μ., 100 τ.μ. 120 τ.μ. λούξ, Αγία Κυριακή
ΠΩΛΟΥΝΤΑΙ διαμερίσματα 100 τ.μ., 120 τ.μ. πλησίον Πιερίων
ΠΩΛΕΙΤΑΙ διαμέρισμα 85 τ.μ. πάρκινγκ, αποθήκη, ατομική θέρμανση
ΠΩΛΕΙΤΑΙ διαμέρισμα 105 τ.μ., 2ος 2ΔΣΚΧΛΚ, λούξ, Πιερίων
ΠΩΛΟΥΝΤΑΙ διαμερίσματα 90 τ.μ., 119 τ.μ., 100 τ.μ., περ. Γηπέδου
ΠΩΛΟΥΝΤΑΙ διαμερίσματα από 60 τ.μ. έως 120 τ.μ., Προμηθέα
ΠΩΛΕΙΤΑΙ μονοκατοικία εντός οικοπέδου 285 τ.μ. Τρίλοφος
ΠΩΛΕΙΤΑΙ μονοκατοικία 160 τ.μ. λουξ στον δρόμο προς Μέση
ΠΩΛΕΙΤΑΙ μεζονέτα 280 τ.μ. εντός οικοπέδου 3.000 τ.μ. στον Προμηθέα
ΠΩΛΟΥΝΤΑΙ διαμερίσματα 100 τ.μ., 60 τ.μ., 35 τ.μ. στο Μακροχώρι
ΠΩΛΕΙΤΑΙ διόροφο 180 τ.μ. έκαστον εντός οικοπέδου 1.800 τ.μ., Βουρβουρού Χαλκιδικής
ΠΩΛΟΥΝΤΑΙ μεζονέτες υπερ λουξ στην Ποτίδαια Χαλκιδικής
ΠΩΛΕΙΤΑΙ κατάστημα 83μ2 υπόγειο 230μ2 Μητροπόλεως.
ΠΩΛΕΙΤΑΙ κατάστημα 300 τ.μ., υπόγειο 255 τ.μ. και πατάρι 86 τ.μ. Κέντρο
ΠΩΛΟΥΝΤΑΙ καταστήματα 185 τ.μ. και 114 τ.μ. στο Εργοχώρι
ΠΩΛΕΙΤΑΙ κατάστημα 120μ2 Προμηθέα
ΠΩΛΕΙΤΑΙ κατάστημα 87μ2 υπόγειο,πατάρι, ΚΤΕΛ
ΠΩΛΕΙΤΑΙ κατάστημα 104μ2 καινούριο Κεντρικής
ΠΩΛΕΙΤΑΙ κατάστημα 57μ2, υπόγειο 100μ2, πατάρι 45μ2 κέντρο
ΠΩΛΕΙΤΑΙ κατάστημα 100μ2, πατάρι πλ. Ωρολογίου
ΠΩΛΕΙΤΑΙ οικόπεδο 386 τ.μ. επί της Σταδίου.
ΠΩΛΕΙΤΑΙ οικόπεδα 1125 τ.μ. στο Διαβατό.
ΠΩΛΕΙΤΑΙ οικόπεδα 1.200 τ.μ. επί ασφάλτου Πατρίδα.
ΠΩΛΕΙΤΑΙ οικόπεδο 420μ2 φανταστική θέα Πανόραμα
ΠΩΛΕΙΤΑΙ οικόπεδο 1.500μ2 Κυδονοχώρι.
ΠΩΛΕΙΤΑΙ χωράφι 7 στρ. στο βάλτο Διαβατού
ΧΩΡΑΦΙ 7 στρ. στη Νικομήδεια
ΠΩΛΕΙΤΑΙ χωραφοοικόπεδο 1089 μ2 Προμηθέα
ΠΩΛΕΙΤΑΙ χωραφοοικόπεδο 6 στρεμ. στη Βεργίνα
ΠΩΛΕΙΤΑΙ χωραφοοικοπεδο 5,5 στρ. με θέα Πατρίδα
ΠΩΛΕΙΤΑΙ χωραφοοικόπεδο8 στρ. Δαβρά
ΠΩΛΕΙΤΑΙ χωραφοαικάπεδα 2.200μ2 Τριπόταμος
ΠΩΛΕΙΤΑΙ χωραφοροικόπεδο 13στρ. ποτιστικό στο "66"
ΠΩΛΕΙΤΑΙ χωράφι 5250μ2 περιοχή Καρατσαλή.
ΠΩΛΕΙΤΑΙ χωράφι 12,5 στρ. δεύτερο επί ασφάλτου Βέροιας - Νάουσας.
ΠΩΛΕΙΤΑΙ χωράφι 8.600 Λοζίτσι με θέα
ΠΩΛΕΙΤΑΙ χωράφι 23,5 στρ. επί ασφάλτου Βέροιας - Σκύδρας
ΠΩΛΕΙΤΑΙ χωράφι 10 στρ. με ροδάκινα ποτιστικό Αγία Μαρίνα
ΠΩΛΕΙΤΑΙ χωράφι 6 στρ. ποτιστικό, βάλτο Σταυρού
ΠΩΛΕΙΤΑΙ χωράφι 4 στρ. Νικομήδεια

Υπεύθυνος αγορών - πωλήσεων - ενοικιάσεων
ΔΗΜΗΤΡΗΣ
Πίνδου 6 - Βέροια - Τηλ. 23310 - 71196

ΠΩΛΟΥΝΤΑΙ ΔΙΑΜΕΡΙΣΜΑΤΑ

Άνω Καλλιθέα 90 τ.μ. 1ος όροφος για ανακαίνιση 38.000,00 ευρώ.
95 τ.μ., 2ος όροφος ανακαινισμένο 53.000,00 ευρώ.
Ισόγειο 2ΔΣΚ καλό 38.000,00 ευρώ.
Κοντά στο Ταχυδρομείο 1ος όροφος 60 τ.μ., 45.000,00 ευρώ.
Κοντά στον Αγ. Αντώνιο, 3ος όροφος 2ΔΣΚ, 70.000,00 ευρώ.
Παπάκια ΔΣΚ, 3ος όροφος, 42.000,00 ευρώ.
Κεντρικής 45 τ.μ. 1ος όροφος επαγγελματικό 41.000,00 ευρώ.
Πίσω από το Λύκειο, στο Μπάσκετ, 91 τ.μ., 2ος όροφος 6 χρόνων, 105.000,00 ευρώ.
Προμηθέα 85 τ.μ., 1ος όροφος κοντά στο Γυμνάσιο.
Ρόδων 87 τ.μ. 1ος ορ.
Κοντά Pizza Roma 60 τ.μ. 30.000 ευρώ
4 στρεμ. οικόπεδο κοντά στο σταθμό 100.000 ευρώ
Ανεμώνης ισόγειο 50 τ.μ. 45.000 ευρώ
Κονίτσης 115 τ.μ. 3ος ορ. 105.000 ευρώ
Βενιζέλου ρετιρέ 170 τ.μ. επαγγελματικό 200.000 ευρώ
Προς Πατρίδα 300 τ.μ. κτίσμα 3 στρ. οικόπεδο
Αγιο Πατάπιο 127 τ.μ., 2ος όρ., 176.000 ευρώ
Ανοίξεως στην Ελιά 94 τ.μ., 2ος όρ., ανακαινισμένο 175.000 ευρώ
Γραφείο κοντά στα Δικαστήρια 35 τ.μ., γωνιακό, 1ος όρ., 18.000 ευρώ
Μακροχώρι 3 διαμερίσματα 70 τ.μ., 30 τ.μ., 100 τ.μ., 1ος όρ., κοντά στο παζάρι όλο μαζί 100.000 ευρώ.
Διαμέρισμα 100 τ.μ. στο Μακροχώρι, 1ος όρ., 53.000
Μεζονέτα 100 τ.μ., 150 μ. από τη θάλασσα, Πευκοχώρι, 148.000
Θεσ/νίκης 100 τ.μ. 2ο όροφο, 62.000 ευρώ.
Βίλλα Πανόραμα 300 τ.μ. σοβαρές προτάσεις.
Ανοίξεως 139 3ο όροφο γωνιακό.
Πίνδου 1ο όροφο 3ΔΣΚ 80.000 ευρώ.
Κοντά στο Κάστρο 3ο όροφο όχι ασανσέρ 2ΔΣΚ 50.000 ευρώ.
Μονοκατοικία Εργοχώρι 84 τ.μ. 136 οικόπεδο.
Στο Μουσείο οροφοδιαμέρισμα 140 τ.μ. 117.000 ευρώ 15 εκ. ευκαιρία
Προμηθέα κοντά στα Εβραίικα 150 τ.μ. 4ος ιδιόκτητο.
Διόροφο κάτω από το Μουσείο 90 μαγαζί + 90 διαμέρισμα σε 230 τ.μ. οικόπεδο 45 εκ.

ΟΙΚΟΠΕΔΑ

Οικόπεδο στις Εργατικές Κατοικίες 450 τ.μ. 35 εκ.
Χωράφι 9 στρεμ. έναντι ξενοδοχείου "Βέροια".
Οικόπεδο 1 στρέμα στο Μακροχώρι κοντά στο Γυμνάσιο. Τιμή λογική.

αγγελίες

ΣΤΑΘΗΣ ΠΟΛΥΜΕΡΗΣ
ΣΥΜΒΟΥΛΟΣ ΑΓΟΡΩΝ ΠΩΛΗΣΕΩΝ
ΜΗΤΡΟΠΟΛΕΩΣ 10 - ΤΗΛ. 23310 72011, 72012
URL http/www.polimeris.gr E-mail polimer@otenet.gr

ΔΙΑΜΕΡΙΣΜΑ 90 τ.μ., 1ος όροφος, 2 Δ.Σ.Κ., κάτωθι Ελιάς, καινούργιο, τιμή 100.000 ευρώ.
ΔΙΑΜΕΡΙΣΜΑΤΑ 85 τ.μ. και 92 τ.μ., κάτωθι Ανοίξεως υπό κατασκευή σε 1ο και 2ο όροφο.
ΔΙΑΜΕΡΙΣΜΑ 115 τ.μ. υπό κατασκευή στον Προμηθέα 1ος ορ. 3ΔΣΚ με κλειστό γκαράζ και αποθήκη 123.000 ευρώ.
ΔΙΑΜΕΡΙΣΜΑ 65 τ.μ. στην Κυριώτισσα 3ος όροφος 2ΔΣΚ 50.000 ευρώ.
ΒΙΛΛΑ 360 τ.μ. φοβερή με θέα στο τελείωμα της πολύ καλή πρόσβαση, μοναδική.
ΟΙΚΟΠΕΔΟ 340 τ.μ. γωνιακό στο Πανόραμα πολύ καλό.
ΚΟΜΜΑΤΙ 5 στρεμ. πανοραμικό με φως - νερό - άσφαλτο προς Δοβρά τιμή 75.000 ευρώ
ΚΟΜΜΑΤΙ 5 στρεμ. πολύ κοντά στα Ανθη Λευτέρης κατάλληλο για επένδυση τιμή 75.000 ευρώ.
ΟΙΚΟΠΕΔΟ 164 τ.μ. στο 1.2 κτίζει 200 τ.μ. κοντά στο γήπεδο τιμή 45.000 ευρώ
4 ΣΤΡΕΜΜΑΤΑ στον Περιφερειακό, τιμή 675.000 ευρώ
ΟΙΚΟΠΕΔΟ 1.200 τ.μ. στο Μακροχώρι τιμή 55.000 ευρώ
2 ΟΡΟΦΟΙ στα Φανάρια της Κύπρου από 100 τ.μ. ο καθένας ημιτελής για σπίτι ή επαγγγελματική στέγη, τιμή και τα δύο 110.000 ευρώ
ΓΡΑΦΕΙΑ 142 τ.μ. νοικιασμένα στο Δημόσιο με ενοίκιο 600 ευρώ το μήνα, τιμή 100.000 ευρώ
ΦΑΝΤΑΣΤΙΚΗ μονοκατοικία στην Ραχιά σε 2.400 τ.μ. οικόπεδο
ΔΙΑΜΕΡΙΣΜΑ 90 τ.μ. καινούργιο 1ος όρ., 2ΔΣΚ κοντά στους Λαδόμυλους τιμή 106.000 ευρώ
ΔΙΑΜΕΡΙΣΜΑ 72 τ.μ. 2ΔΣΚ στη Βενιζέλου, 4ος όρ., ανακαινισμένο, τιμή 75.000 ευρώ
ΔΙΑΜΕΡΙΣΜΑ 92 τ.μ. 2ΔΣΚ, 3ος όρ., καινούργιο στα Πασακιόσκι, τιμή 105.000 ευρώ
ΜΕΖΟΝΕΤΑ 160 τ.μ. 4ΔΣΚ 2ος-3ος όρ. Πάσακιόσκι καινούργιο τιμή 180.000ευρώ
ΔΙΑΜΕΡΙΣΜΑ 118 τ.μ. 1ος όροφος καινούργιο στο κέντρο 3.δ.σ.κ. 125.000 ευρώ
ΕΠΑΓ/ΤΙΚΗ ΣΤΕΓΗ 112 τ.μ. 1ος όροφος στην ΕΛΗΑ σε πολύ καλή κατάσταση τιμή 147.000 ευρώ
ΕΠΑΓ/ΤΙΚΗ ΣΤΕΓΗ 80 τ.μ. 1ος όροφος κοντά στην Μητρόπολη τιμή 85.000 ευρώ
ΕΠΑΓ/ΤΙΚΗ ΣΤΕΓΗ 125 τ.μ. 5ος όροφος επί της Βενιζέλου τιμή 74.000 ευρώ
ΜΟΝΟΚΑΤΟΙΚΙΑ στο Μακροχώρι τιμή 100.000 ευρώ
ΟΙΚΟΠΕΔΟ 300 τ.μ. στο Πανόραμα γωνιακό με θέα, τιμή 75.000 ευρώ.
ΟΙΚΟΠΕΔΟ 425 τ.μ. στο Πανόραμα, τιμή 95.000 ευρώ.
ΚΑΤΑΣΤΗΜΑ 92 τ.μ. και ΜΕΖΟΝΕΤΑ επί της Πιερίων, σχεδόν καινούργιο
ΚΑΤΑΣΤΗΜΑ 37 τ.μ. κοντά στα ΚΤΕΛ 60.000 ευρώ
ΚΟΜΜΑΤΙ 4300 τ.μ. πάνω στον δρόμο προς Σέλι στο ύψος της διασταύρωσης Ξηρολιβάδου, τιμή 36.000 ευρώ.
ΓΡΑΦΕΙΟ 25 τ.μ. επί της Βενιζέλου 4ος όροφος, 25.000 ευρώ
ΒΙΛΑ στο Πανόραμα τριώροφη γωνιακή τιμή 250.000 ευρώ
ΒΙΛΕΣ στον Τριπόταμο, Τρίλοφο και τους Γεωργιανούς πολύ καλές
ΜΟΝΟΚΑΤΟΙΚΙΑ 135 τ.μ. 5ετίας στα Ασώματα σε 600 τ.μ. οικόπεδο.
ΧΩΡΑΦΙ 6 στρ. επί του δρόμου προς Νάουσα στο ύψος της Πατρίδας.
ΧΩΡΑΦΙ 18 στρ. επί του δρόμου προς Νάουσα στο 7 χιλιόμετρο.
ΜΟΝΟΚΑΤΟΙΚΙΑ διώροφη από 60 τ.μ. στον όροφο σε 1 στρ. οικόπεδα στο Αγγελοχώρι μόνο 35.000 ευρώ.
ΟΙΚΟΠΕΔΟ 420 τ.μ. γωνιακό με θέα στο Πανόραμα.
ΟΙΚΟΠΕΔΟ 520 τ.μ. στον οικισμό Σαλαμίνα γωνιακό, τιμή 75.000 ευρώ.
ΝΕΟΚΤΙΣΤΟ ημιτελές στην Ραχιά πολύ καλό.
ΟΙΚΟΠΕΔΟ 1000 τ.μ. στην Ραχιά, τιμή 30 ευρώ/τ.μ. δίνεται και 500 τ.μ.
ΟΙΚΟΠΕΔΟ 123 τ.μ. για μονοκατοικία στην Καλλιθέα, τιμή 35.000 ευρώ.
ΟΙΚΟΠΕΔΟ 152 τ.μ. στην Καλλιθέα γωνιακό, τιμή 45.000 ευρώ.
ΚΟΜΜΑΤΙ 4,5 στρ. στον Λιμπάτζη.
ΔΙΑΜΕΡΙΣΜΑ 90 τ.μ. Αγία Παρασκευή 2 ΔΣΚ 4ος όροφος, τιμή 90.000 ευρώ.

ΜΕΣΙΤΙΚΟ ΓΡΑΦΕΙΟ
"ΕΠΕΝΔΥΣΗ"
ΙΝΤΖΕΒΙΔΗΣ ΔΑΜΙΑΝΟΣ & ΥΙΟΣ
ΜΕΣΙΤΗΣ ΑΣΤΙΚΩΝ ΣΥΜΒΑΣΕΩΝ
Τρεμπεσίνας 14. Τηλ. 23310 23999
e-mail:intzevidou_maria@hotmail.com
ΚΙΝ.: 6977 090898 & 6945 253954

ΔΙΑΜΕΡΙΣΜΑΤΑ ολοκαίνουρια στην καρδιά της πόλης 82 και 138 τ.μ. 5ος όροφος τιμή 1.615 ε/τ.μ.
ΔΙΑΜΕΡΙΣΜΑΤΑ νεόδμητα στην Καλλιθέα 92 τ.μ. 92.000 ευρώ 1ος ορ., 121 τ.μ. 125.000 ευρώ 2ος ορ.
2 ΜΟΝΟΚΑΤΟΙΚΙΕΣ δυόροφες στον Προμηθέα,τιμές 190.000 και 180.000 ευρώ
ΔΙΑΜΕΡΙΣΜΑ στο Γήπεδο 119 τ.μ., 1ος όρ., καινούργιο με 3Δ, τιμή 100.000 ευρώ
ΔΙΑΜΕΡΙΣΜΑ κοντά στο 9ο Δ.Σ., 90 τ.μ., 3ος όρ. με θέα, ατομική θέρμανση. Τιμή 84.000
ΜΟΝΟΚΑΤΟΙΚΙΑ λούξ, 1ος όρ., 165 τ.μ., ισόγειο 115 τ.μ., οικόπεδο 3.000 τ.μ. περίπου, ήσυχο, πολύ κοντά στην πόλη, τιμή 270.000 ευρώ
ΠΩΛΕΙΤΑΙ διαμέρισμα στο Πασακιόσκι 78 τ.μ. 3ος όροφος, 2ΔΣΚWC, έτος κατασκευής 1978. Τιμή 64.700 ευρώ.
ΔΙΑΜΕΡΙΣΜΑ κεντρικότατο στην Ελιά 110 τ.μ. 2ος όροφος, ανακαινισμένο. Τιμή 176.000 ευρώ.
ΠΩΛΕΙΤΑΙ διαμέρισμα στο κέντρο 143 τ.μ. 4ος με ασανσέρ, θέρμανση, ηλιακό και γκαράζ. Τιμή 117.388 ευρώ.
ΠΩΛΕΙΤΑΙ διαμέρισμα κεντρικό με 2δ.σ.κ.wc 3ος όροφος 80 τ.μ. σε καλή κατάσταση. Τιμή 73.367 ευρώ.
ΜΕΖΟΝΕΤΑ καινούρια με 125 τ.μ. 2ος-3ος ΣΚWC-3ΔWC με γκαράζ. Τιμή 176.000 ευρώ.
ΚΑΤΑΣΤΗΜΑ καινούριο περιοχή Αγ. Αντωνίου 80 τ.μ. + 80 τ.μ. υπόγειο, WC. Τιμή 130.000 ευρώ.
ΚΑΤΑΣΤΗΜΑ 100 τ.μ. με WC 11μ πρόσοψη - συναγερμό. Τιμή 117.388 ευρώ.
ΠΩΛΟΥΝΤΑΙ ΓΡΑΦΕΙΑ 1ο 35 τ.μ. -200 τ.μ. με 620 ευρώ το τ.μ. περιοχή Πλ. Ωρολογίου.
ΠΩΛΟΥΝΤΑΙ οικόπεδα στον Τριπόταμο - Γεωργιανοί - Ξηρολίβαδο- Πατρίδα.

ΚΤΗΜΑΤΟΜΕΣΙΤΙΚΟ ΓΡΑΦΕΙΟ
ΑΝΤ. Ν. ΣΑΠΚΑΣ
Κεντρικής 117 με Μ. Αλεξ. γωνία- ΒΕΡΟΙΑ -
ΤΗΛ. 23310 72295 - 6947 526868 e-mail:ssapkas@otenet.gr

ΠΩΛΗΣΕΙΣ

ΔΙΑΜΕΡΙΣΜΑΤΑ

82τμ. 5ετίας, 2δ,σ,κ,μπ. ηλιακός, ανοιχτωσιά, σε άριστη κατάσταση, στο Πασα-κιόσκι.86.000 ευρώ .Κ.646
Μεζονέτα 105τμ. 8ετίας, στο Πασα - Κιόσκι, 2δ,σ,κ,2μπ, γκαράζ, τζάκι, ανοιχτωσιά.120.000 ευρώΚ662
93τμ, 8ετών σε άριστη κατάσταση, κάτω από το μπάσκετ, 2δ,σ,κ, μπ, 2ος όροφος, 100.000 ευρώ .Κ640
94τμ, 2δ,σ/κ, μπ, στο σοβά, με κουφώματα, επάνω από την Πιερίων, 1ος όροφ, πυλωτή,70.000 ευρώ .Κ625
138μ, κεντρικότατο, γωνιακό με ανοιχτωσιά, 5ος όρ.147.000 ευρώΚ586
118μ, οροφοδιαμέρισμα, νεόδμητο, κάτω από Ανοίξεως 130.000 ευρώ.Κ483
100τμ, Αγ. Κυριακή, 3δ,σ,κ,μπ. σε καλή κατάσταση. 85.000 ευρώ .Κ589
125τμ, οροφοδιαμέρισμα, υπό κατασκευή, στο Πασα-κιόσκι, με γκαράζ, και αποθήκη.162.000 ευρώ .Κ438
170μ, στο κέντρο της πόλης, με απόλαυμη θέρμανση, ηλιακό, μεγάλες βεράντες και θέα.195.000 ευρώ Κ527
121τμ, υπό κατασκευή, στην Αγ. Κυριακή, 4ος όρ, 142.000 ευρώ Κ669
127τμ, σε άριστη κατάσταση,με θέα 3δ,σ,μπ/Παπάγου.130.000 ευρώ Κ390
95τμ, καθαρό, 4ος όροφ, κοντά στην πλ. Ωρολογίου.140.000 ευρώ Κ563
92τμ, στο κέντρο με ατομική θέρμανση, 4ος όροφ, 2δ,σ,κ,μπ. καλή κατάσταση,75.000 ευρώ Κ642
100τ, με ημιυπόγειο χώρο, πυλωτή 2 θέσεων,στη Καλλιθέα, ετοιμοπαράδοτο. 95.000 ευρώ Κ667
110τμ, στο κέντρο, 3δ,σ,κ,μπ. 3ος όρ, με ασανσέρ.90.000 ευρώ Κ670
90τμ, 3ος όροφ, πάνω από το Πασα - κιόσκι,15ετίας, 2δ,σ,κ,μπ, σε πολύ καλή κατάσταση,74.000 ευρώ .Κ493
89τμ, Προμηθέας, 2ος όρ, 2δ,σ,κ,μπ σε πολύ καλή κατάσταση, θέα, χωρίς ασανσέρ.75.000 ευρώ .Κ645
117τμ, ημιτελές, 3ος όροφος, κοντά στον Προμηθέα.75.000Κ
113τμ, 3ετίας, 2ος όροφ, σε άριστη κατάσταση με ανεμπόδιστη θέα, με γκαράζ,108.500 ευρώ Κ528

ΟΙΚΟΠΕΔΑ

1350τμ, στο Μακροχώρι.45.000 ευρώ
550τμ, στον Τρίλοφο.22.000 ευρώ
7.000τμ, κοντά στην διασταύρωση της Νάουσας.200,000 ευρώ
1800τμ, στο Πανόραμα, εκτός σχεδίου.36.000 ευρώ
2στρ, περιφραγμένο, στο Μαυροδένδρι.35.300 ευρώ
1250τμ, στα Ασώματα, σε πολύ καλή θέση .65.000 ευρώ
4000μ, στον δρόμο για Μακροχώρι, στο ύψος της Εφαρίας, 239.000 ευρώ
Πωλούνται οικόπεδα και μονοκατοικίες στο Σέλι.

ΜΟΝΟΚΑΤΟΙΚΙΕΣ

174τμ.σε 1114τμ οικόπεδο, σε άριστη κατάσταση στο Μακροχώρι.200.000 ευρώ
130τμ, σε 375τμ οικόπεδο, ο ιο Μακροχώρι, τζάκι ηλιακό.147.000 ευρώ
90τμ. στα Ν. Μουδανιά, με αποχέτευση, 50μ από την θάλασσα.103.000 ευρώ

ΚΑΤΑΣΤΗΜΑΤΑ

80τμ, στην Βενιζέλου, γωνιακό, προς την ΔΕΗ.118.000 ευρώ
70τμ, κοντά στα ΚΤΕΛ. 60.000 ευρώ
230τμ ισόγειο, 230τμ, υπόγειο, με 170τμ, ακάλυπτο 560.000 ευρώ
Ενοικιάζονται διαμερίσματα, καταστήματα γραφεία.

ΖΗΤΟΥΝΤΑΙ ΑΚΙΝΗΤΑ ΠΡΟΣ ΑΜΕΣΗ ΠΩΛΗΣΗ ΕΝΟΙΚΙΑΣΗ

ΟΙΚΟΠΕΔΟ 600 τ.μ. στη Μελίκη γωνιακό
ΠΩΛΕΙΤΑΙ πενταόροφη οικοδομή 600 τ.μ. στον Προμηθέα.
ΠΩΛΕΙΤΑΙ κτήμα 106 στρεμ. ποτιστικό κοντά σε χωριό.
ΠΩΛΕΙΤΑΙ 140 τ.μ. μεζονέτα σε 0,5 στρέμματα οικόπεδο Σκοτίνα Πιερίας.
ΠΩΛΟΥΝΤΑΙ 2 μεζονέτες 170 τ.μ. η κάθε μία στο Ν. Ρύσιο Θεσσαλονίκης, ετοιμοπαράδοτες
ΠΩΛΟΥΝΤΑΙ 6000 στρ. Λιβάδι στο Σέλι
ΠΩΛΕΙΤΑΙ ξενοδοχείο στη Σκιάθο με 57 δωμάτια και 11 στρεμ. οικόπεδο ΕΥΚΑΙΡΙΑ!
ΠΩΛΕΙΤΑΙ κατάστημα 300 τ.μ. μπροστά στη θάλασσα και γκαρσονιέρα 50 τ.μ. με εισόδημα 600.000 δρχ. το μήνα στο Ν. Πιερίας.
ΠΩΛΟΥΝΤΑΙ ξενοδοχεία πρώτα στη θάλασσα στην Παραλία Κατερίνης
ΠΩΛΕΙΤΑΙ βιομηχανικός χώρος 5.000 τ.μ. τρείς καπναποθήκες των 50 τ.μ. σε αγροτεμάχιο 11 στρ. περιφραγμένο και οικία 75 τ.μ. ποσόν 135.000.000, εισόδημα 1.100.000 δρχ. το μήνα

Πληροφορίες κ. Ζάππα
τηλ. 23330 - 23.592 και
6944 - 521.731





ΦΟΡΤΟΤΑΞΙ
Μεταφορές - Μετακομίσεις εντός και εκτός Νομού
Αναλαμβάνουμε ξεμοντάρισμα, συσκευασία, συναρμολόγηση επίπλων.
Υπάρχει χώρος αποθήκευσης οικοσκευών
Ειδικές τιμές σε φοιτητές
Μάνου Κατράκη 4 ΒΕΡΟΙΑ ΤΗΛ. 23310-67526 ΚΙΝ.: 6944-372642
Κυριάκος Σιώσιος

Ο ΚΛΙΜΑΤΙΣΜΟΣ ΤΟΥ 21ου ΑΙΩΝΑ
ΚΛΙΜΑΤΙΣΤΙΚΑ ΤΟΙΧΟΥ
DELONGHI, MITSUBISHI, HITACHI, AIR BEST
36 ΔΟΣΕΙΣ

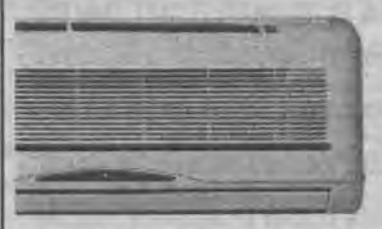

ΕΞΟΥΣΙΟΔΟΤΗΜΕΝΟ ΚΑΤΑΣΤΗΜΑ
ΙΩΑΝΝΗΣ ΜΙΛΤ. ΤΑΤΑΡΙΔΗΣ
ΑΓΓΕΛΩΝ 18 - ΑΓ. ΔΗΜΗΤΡΙΟΥ 8 ΒΕΡΟΙΑ
ΤΗΛ. & FAX 23310 - 62225

Δημόσια Κεντρική Βιβλιοθήκη Βέροιας

ΚΤΗΜΑΤΟΜΕΣΙΤΗΣ
ΤΑΣΟΣ ΣΑΒΒΟΥΛΙΔΗΣ
Ανοίξεως 32 - τηλ. 23310 20.920, κινητό 6977 - 93.2756

ΠΩΛΗΣΕΙΣ
ΚΑΤΟΙΚΙΕΣ-ΚΑΤΑΣΤΗΜΑΤΑ

1) διαμέρισμα 113 τ.μ. με 2δσκ με καταπληκτική θέα 5 ετών στου Παπάγου 120 χ. Ε.
2) διαμέρισμα με 2δσκ και ημιυπ. Χώρο 1ος στην Καλλιθέα 97 χ.ε.
3) διαμέρισμα 139 τ.μ. με 3δσκ περιοχή Ανοίξεως 3ος 130 χε σε καλή κατάσταση
4) διαμέρισμα 95 τ.μ. 2δσκ 4ος στον Προμηθέα με πάρκινγκ 12 ετών 77 χε
5) διαμέρισμα 90 τ.μ. πλησίον μπάσκετ 7 ετών με 2δσκ πυλωτή 93 χε.
6) κατάστημα 75 τ.μ. μόνο 90 χε.
7) κατάστημα 130 τ.μ. στον πεζόδρομο στην Κοντογεωργάκη 220 χε.
8) Βίλα ημιτελής πάνω από την Ακρόπολη σε 6000 τ.μ. οικόπεδο.
9) διαμέρισμα ημιτελές (σκελετός) στον Προμηθέα 44 χε 2ος.
10) επαγγελματικός χώρος 500 τ.μ. σε οικόπεδο 2500 τ.μ. κατάλληλος για εμπορική χρήση 470.000 ε.
11) Μονοκατοικία στον Τρίλοφο πολυτελούς κατασκευής 200 χε.
12) διαμέρισμα 3 δωματίων στα Παπάκια 1ος πολυτελούς κατασκευής με τζάκι 132.000 ε.
13) Διαμέρισμα υπό κατασκευή 3ος στην Καλλιθέα 109 τ.μ. 115 χε.
14) διαμέρισμα 117 τ.μ. με 3δσκ ρετιρέ για απαιτητικούς περιοχή Τσερμένι ετοιμοπαράδοτο με πάρκινγκ 160 χε.
15) Διαμέρισμα ισόγειο 80 τ.μ. κέντρο 36 χε χρήζει επισκευής.
16) Διαμέρισμα 118 τ.μ. κάτωθι Ανοίξεως 3δσκ 120 χε.
17) γκαρσονιέρα 44 τ.μ. στην Ανοίξεως 3ος με δκwc 36.000 ε.
18) ισόγειο 50 τ.μ στο Ρολόι 1δσκ 20 χε.
19) Κλειστό πάρκινγκ στην περιοχή ΙΚΑ 10 χε.
20) Διαμέρισμα 80 τ.μ. στο Π. Κιόσκι 4ος πενταετίας άριστης κατασκευής με θέση στην πυλωτή, πολλά έξτρα, 85.000 ε.
21) Διαμέρισμα υπό κατασκευή 121 τ.μ. με πάρκινγκ και αποθήκη 150 χε.
22) Μεζονέτα στο Πανόραμα με 3δσκ και ισόγειο χώρο αποθ.
23) οροφοδιαμέρισμα 110 τ.μ. στον Εύοσμο καινούριο 150 χε.

ΟΙΚΟΠΕΔΑ-ΑΓΡΟΙ

1) Οικόπεδο 4000 τ.μ. εντός σχεδίου στην Πατρίδα επί της κεντρικής οδού κατάλληλο για εμπορική χρήση.
2) οικόπεδο 420 τ.μ. στο Πανόραμα με άριστη θέα για Ξερολείβαδο
3) Αγρός 18 στρ. στο Βρωμοπήγαδο στον άσφαλτο για Ξεραλίβαδο.
4) Αγρός 7 στρ. στη Νικομήδεια 30 χε.
5) Αγρός 3280 τ.μ. εντός ζώνης στην Πατρίδα 36.000 ε.
6) Οικόπεδο 1000 τ.μ. εντός σχεδίου στα Ασώματα με πολύ καλή θέα 80.000 ε.
7) Αγρός στους Γεωργιανούς 1500 τ.μ. επί της ασφάλτου.
8) Αγρός στο Βρωμοπήγαδο 9 στρ.
10) οικόπεδο στα Ασώματα 4300 τ.μ. με πολύ καλή θέα στον κάμπο.
11) Αγρός 5500 τ.μ. με δένδρα στο Διαβατό.
12) Αγρός 4000 τ.μ. στο Ξερολείβαδο στο δρόμο προς τα πεύκα 7300ε/στρ.

Αναλαμβάνω την πώληση - ενοικίαση ακινήτων

ΚΤΗΜΑΤΟΜΕΣΙΤΙΚΟ ΓΡΑΦΕΙΟ
ΚΩΤΣΟΓΙΑΝΝΙΔΟΥ ΣΤΑΥΡΟΥΛΑ
Υπεύθυνος Αγορών - Πωλήσεων Ενοικιάσεων
ΚΩΝ/ΝΟΣ ΓΕΩΡΓΟΓΛΟΥ
Πίνδου 23 -Βέροια - Τηλ. 23310 65588 - κιν. 6937692267

ΔΙΑΜΕΡΙΣΜΑΤΑ-ΜΑΓΑΖΙΑ

ΠΩΛΕΙΤΑΙ διαμέρισμα 127 τ.μ. 3ΔΣΚWC Ανοίξεως.
ΠΩΛΕΙΤΑΙ οροφοδιαμέρισμα 112 τ.μ. ημιτελές στον Προμηθέα.
ΠΩΛΕΙΤΑΙ γκαρσονιέρα 55 τ.μ. 1ΔΣΚWC κοντά στην πλατεία Ωρολογίου.
ΠΩΛΕΙΤΑΙ μονοκατοικία διόροφη εντός 480 τ.μ. στο Μακροχώρι.
ΠΩΛΕΙΤΑΙ γκαρσονιέρα 22 τ.μ. 1ΔΚWC στο κέντρο
ΠΩΛΕΙΤΑΙ μεζονέτα 80 τ.μ. καινούργιο στην Καλλιθέα
ΠΩΛΕΙΤΑΙ μονοκατοικία 85 τ.μ. 2ΔΣΚWC εντός οικοπέδου στον Τρίλοφο
ΠΩΛΕΙΤΑΙ διαμέρισμα 73 τ.μ. 2ΔΣΚWC, πανοραμική θέα στο Πασακιόσκι
ΠΩΛΕΙΤΑΙ 2οροφο στη Μικρή Σάντα εντός οικοπέδου650τ.μ.
ΠΩΛΕΙΤΑΙ διαμέρισμα 2Δ ΣΚWC 88 τ.μ. στο Μακροχώρι.
ΠΩΛΕΙΤΑΙ οροφοδιαμέρισμα 2ΔΣΚWC 85 τ.μ. καινούργιο στον Προμηθέα.

ΟΙΚΟΠΕΔΑ-ΧΩΡΑΦΙΑ

ΠΩΛΕΙΤΑΙ οικόπεδο 1.350 τ.μ. στη Ραχιά.
ΠΩΛΕΙΤΑΙ οικόπεδο 500 τ.μ. στο πάνω Μακροχώρι.
ΠΩΛΕΙΤΑΙ χωράφι 16.000 τ.μ. στην Άμμο.
ΠΩΛΕΙΤΑΙ χωράφι 3.500 τ.μ. στο Δάσος ΚΜακροχωρίου.
ΠΩΛΕΙΤΑΙ χωράφι 9.000 τ.μ. κοντά στα Σφαγεία Βεροίας.
ΠΩΛΕΙΤΑΙ χωραφοοικόπεδο 1.800 τ.μ. στη Ραχιά.
ΠΩΛΕΙΤΑΙ χωράφι 7.000 τ.μ. προς Μαυροδένδρι.
ΠΩΛΕΙΤΑΙ χωράφι 5.400 τ.μ. στο 7,5 χλμ. Βέροιας-Νάουσας
ΠΩΛΕΙΤΑΙ οικόπεδο 360 τ.μ. Πιερίων
ΠΩΛΕΙΤΑΙ χωράφι 12.000 τ.μ. στο Δάσος Μακροχωρίου
ΠΩΛΕΙΤΑΙ χωραφοοικόπεδο στην Πατρίδα 6.000 τ.μ. Πανοραμική θέα.
ΠΩΛΕΙΤΑΙ οικόπεδο 550 τ.μ. στο Μακροχώρι.
ΠΩΛΕΙΤΑΙ οικόπεδο 900 τ.μ. στον Τρίλοφο.
ΠΩΛΕΙΤΑΙ οικόπεδο 500 τ.μ. στην Πατρίδα.
ΧΩΡΑΦΙ 5.500 τ.μ. Πατρίδα.
ΧΩΡΑΦΙ 6000 τ.μ. προς Μέση

ΔΙΑΦΟΡΑ

ΠΩΛΕΙΤΑΙ ανυψωτικό δικόλονο "ΝΙΚΗΤΑΣ"
ΠΩΛΕΙΤΑΙ επιχείρηση με υποδήματα στο κέντρο (επιδοτούμενο).
ΠΩΛΕΙΤΑΙ τροχόσπιτο 6 μέτρα.
ΠΩΛΟΥΝΤΑΙ πλαστικές καρέκλες.

ΕΝΟΙΚΙΑΖΟΝΤΑΙ ΔΙΑΜΕΡΙΣΜΑΤΑ ΚΑΙ ΓΚΑΡΣΟΝΙΕΡΕΣ

ΣΤΟΧΟΣ ΜΕΣΙΤΙΚΟ ΓΡΑΦΕΙΟ
ΚΑΙΤΗ ΛΑΖΟΓΛΟΥ
Αγ. Αντωνίου 1, 1ος ορ. τηλ. 23310 68080, κιν. 6973 735020

ΠΩΛΟΥΝΤΑΙ:

-**Διαμέρισμα** από οικοπεδούχο στο 5ο σχολ. 3 δωμ., σαλόνι, κουζίνα χωριστά, WC., γκαράζ κλειστό αυτόνομη θέρμανση.117τ.μ. σε καλή τιμή.
-**Προμηθέα** 60τ.μ. ημισόγειο 25.000 ευρώ με ηλεκτρικό εξοπλισμό ανακαινισμένο με δική του είσοδο
-**Βαρβάρες** 400τ.μ. οικόπεδο μέσα στο χωριό 30.000 ευρώ
-**Στο Ρολόι** πολυτελούς κατασκευής με 3 δωμ. Σαλοκουζίνα WC. 102τ.μ.
-**Στην Αγ.Κυριακή** 90τ.μ. με δύο δωμάτια 3ος όροφος.
-**Κέντρο** 3 δωμ. Σαλόνι κουζ. Ιδιαίτερο πολύ μοντέρνα κατασκευή.
-**Ρετιρέ** Ρολόϊ 72 τ.μ. δύο δωμάτια. Σαλοκουζίνα. βεράντες μεγάλες
-**Γραφείο** στο κέντρο για επαγγελμ. Χρήση ή κατοικία 67τ.μ. καινούριο.
-**Ρολόι** 1ος όρ. 125τ.μ. 82.000 ευρώ χρειάζεται ανακαίνιση. Τέσσερα δωμ. Σαλοκουζ. Κ.λ.π.
-**Διαμέρισμα** 4ου ορόφου 170τ.μ. πολύ βαριά κατασκευή με θέα ιδιαίτερα προσεγμένο για πολύ απαιτητικούς αγοραστές.
-**Διαμέρισμα** καινούργιο 80τ.μ. 3ου ορόφ., θα δοθεί σε 1 μήνα με ξεχωριστή οικοδομή υπέροχο 1250τ.μ.
-**Στον Προμηθέα** ημιτελές οροφοδιαμέρισμα, 3ος όροφος, 117 τ.μ., 70.000 ευρώ.
-**Διατηρητέο στη Χάβρα** 350 τ.μ. με άδεια αναπαλαίωσης 150.000 ευρώ.
-**Διαμέρισμα** ολοκαίνουργιο πανέτοιμο για να κατοικηθεί με απέραντη θέα με τρεις θέσεις κλειστό γκαράζ ιδιαιτέρως ξεχωριστό στο Πάσα Κιόσκι μόνο για απαιτητικούς αγοραστές.
-**Διαμερίσματα** βαριάς κατασκευής σε ιδιόκτητη οικοδομή 60 τ.μ. και 110 τ.μ. με θέα στο Πάσα Κιόσκι.
-**Διόροφη βίλα** στο Μακροχώ ρι με σκεπή και τούβλα σε οικόπεδο 500 τ.μ. Κάλυψη 120 τ.μ. η κάθε πλάκα. Πραγματική ευκαιρία.
-**Διαμέρισμα** 82 τ.μ. σε οικοδομή πέντε ετών στην Καλλιθέα, δύο δωμάτια, σαλόνι, κουζίνα, μπάνιο, πολύ καλό, με πολλά εξτρά.
-**Διαμέρισμα** καινούργιο στην Αμπελοκήπων στον Προμηθέα, προσεγμένο δύο δωμάτια, σαλοκουζίνα με θέα 95.000 ευρώ.
-**86 τ.μ.** 2ος όροφος 2 δωμάτια, σαλόνι, κουζίνα, μπάνιο 62.000 ευρώ, περιοχή Φανάρια Κύπρου.
-**Βίλα** στον Τρίλοφο σε 800 τ.μ. οικόπεδο 110 τ.μ. 1ος ορ. 55 τ.μ. 2ος με δύο αποθήκες 25 τ.μ. και 30 τ.μ.
-**Διαμέρισμα** για επαγγελματική χρήση ή κατοικία κοντά στη Νομαρχία 1ο όρ. 4 χώροι, κουζίνα, wc 140.000 ευρώ.
-**Διατηρητέο** σε πεζόδρομο για επαγγελματική χρήση ή κατοικία εξαιρετική τιμή και θέση .
-**Επαγγελματική στέγη** 1ο όροφο 106 τ.μ. 3 δωμ., σαλόνι, κουζίνα, WC, κεντρικό.
-**Επαγγελματική στέγη** ή κατοικία 4ο όροφο περιοχή Ελιάς 180.000 ευρώ.
-**3.500τ.μ.** με κτίσμα 200 τ.μ. πλάκα και σκεπή στο Νοσοκομείο.
-**Μεζονέτα** 102 τ.μ. δύο δωμάτια, σαλοκουζίνα, δύο WC, air condition, βεράντες και απεριόριστη θέα, εξαιρετική κατασκευή.
-**Νέα Σικιών** (74.000 ευρώ) 100 μέτρα από τη θάλασσα μεζονέτες δύο δωμάτια, σαλοκουζίνα.
-**Ημισόγειο** 86 τ.μ. περιοχή Ανοίξεως δύο δωμάτια, σαλόνι, κουζίνα, WC 40.000 ευρώ.
-**Κεντρικό** 72 τ.μ. 67.000 ευρώ
-**Διαμέρισμα** 2 δωμάτια, σαλοκουζίνα 79.000 ευρώ καινούριο.
-**Μαγαζί** 75 τ.μ. ισόγειο 75 τ.μ. υπόγειο κεντρικά, νοικιασμένο.
-**Καλλιθέα** 3 δωμάτια, σαλοκουζίνα, WC καινούριο καταπληκτική θέα 106.000 ευρώ.
-**Γραφεία** κεντρικά 40 τ.μ. 47.000 ευρώ, 50 τ.μ. 74.000 ευρώ.
-**Σε πέντε** στρέμματα μαγαζί 100 τ.μ. με σπίτι 150 τ.μ. ξεχωριστής θέσης και αξίας.
-**Γραφείο** 40 τ.μ. στο Ρολόι 3ος όροφος.
-**130 τ.μ.** 4ος ορ. Καλλιθέα 3 δωμ., σαλόνι, μπάνιο, αποθήκη 5 ετών.
-**Δύο ημιτελή** διαμερίσματα 108 τ.μ. 1ο και 2ο όροφο ευκαιρία.
-**Θεσ/νίκη** γκαρσονιέρα 50 τ.μ. με πάρκιγκ και αποθήκη στην Α. Τούμπα 100.000 ευρώ.
-**Ρετιρέ** κεντρικό με βεράντα μεγάλη 3 δωμάτια, σαλόνι, κουζίνα, χρειάζεται ανακαίνιση 50.000 ευρώ.
-**Στο Φοίνικα** δύο διαμερίσματα στον 4ο όροφο με 2 δωμάτια, σαλοκουζίνα 65 τ.μ. (130.000 ευρώ) 1 θέση κλειστό γκαράζ, 1 θέση ανοικτό, 10 μέτρα αποθήκη, ωρομετρητή.
-**Θεσ/νίκη** 3 δωμάτια, σαλοκουζίνα 85 τ.μ., 40 τ.μ. γκαράζ με αποθήκη και άλλη μια θέση πάρκιγκ προέκταση Καλαμαριά 145.000 ευρώ.
-**Διόροφο** 90 τ.μ. ο κάθε όροφος με γκαράζ στον Προμηθέα, πωλούνται και μεμονωμένα και μαζί.
-**Σε οικόπεδο** 172 τ.μ. στο Εργοχώρι ημιτελές στο σοβά διόροφο με δύο ισόγεια γκαράζ 105.000 ευρώ.
-**Κτίσμα** για τρεις μεζονέτες ή οροφοδιαμερίσματα σε 340 τ.μ. οικόπεδο σε καταπληκτική θέση υπέροχο στο Πανόραμα
-**Μονοκατοικία** 160 τ.μ. σε 1.800 τ.μ. οικόπεδο κατοικείται λίγους μήνες 120.000 ευρώ ευκαιρία!
-**Μαγαζί** 400 τ.μ. ισόγειο 225 τ.μ. υπόγειο νοικιασμένο 1.700 ευρώ ιδιαίτερα αξιόλογο πωλείται 600.000 ευρώ στην Περιφερειακή.
-**Υπό κατασκευή**, διατηρητέο κεντρικότατο με ισόγειο μαγαζί 1ο και 2ο όροφο πωλείται μεμονωμένο ή όλο μαζί 120 τ.μ. ο όροφος
-**Δύο οροφοδιαμερίσματα** στο Πασακιόσκι στον 3ο, 4ο όρ., 4 δωμάτια, σαλοκουζίνα κ.λ.π., γκαράζ, αποθήκη, ατομική θέρμανση
-**Μεζονέτα**, τέσσερα δωμάτια, σαλοκουζίνα 2WC, καινούργια, Πάσα Κιόσκι.Ιδιαίτερη.
-**Διαμέρισμα** στο Πάσα Κιόσκι 90 τ.μ., 3ος όροφος, γκαράζ, 2 δωμάτια, Σαλόνι, καινούργιο 105.000 ευρώ.
-**Παραθαλάσσια** διαμερίσματα στα Φλογητά 300 μ. από τη θάλασσα: 60 τ.μ. ισόγειο 45.000 ευρώ, 60 τ.μ. 75.000 ευρώ.
-**Ρετιρέ Καλλιθέα** δύο δωμάτια, σαλόνι, κουζίνα κ.λπ. 85.000 ευρώ.
-**Διαμέρισμα** 143τ.μ ασανσέρ, καλοριφέρ,κεντρικό, 4ος όρ. 120000 ευρώ.
-**Μεζονέτα**, τριώροφη, δύο δωμάτια, σαλοκουζίνα, δύο τζάκια, υδρομασάζ, κουφωτές, πολλά έξτρα, και αυτόνομο διαμερισματάκι.
-**Στο Ξηρολίβαδο**, δύο σπίτια, καινούρια, σε μεγάλο οικόπεδο, δίδονται σε δύο συγχρόνως αγοραστές.
-**Διαμέρισμα** με τρία δωμάτια, σαλοκουζίνα, δύο W.C, λουξ κατασκευής, 130 τ.μ.120.000 ευρώ, κέντρο. Ευκαιρία.
-**Μεζονέτα** 3δωμάτια, σαλοκουζίνα κλπ κατοικείται λίγους μήνες, ιδιαιτέρως καλόγουστη και προσεγμένη στο Πάσα Κιόσκι.
-**Στο Πανόραμα**, μεζονέτα με τρία δωμάτια, σαλοκουζίνα, δύο WC και διαμερισματάκι έξτρα ανεξάρτητο
-**Στο κέντρο** 92 τ.μ για κατοικία ή επαγγελματική χρήση, στον 3° ό-ρ., ολοκαίνουργιο, διαμπερές με αποθήκη μεγάλη.
-**Διαμέρισμα** τριών δωματίων, σαλοκουζίνα κ.λ.π. 126τ.μ, 2ος όροφος, στο κέντρο, κατάλληλο και για επαγγελματική χρήση.
-**Μαγαζί** στην περιφερειακή, 1200 ευρώ το μέτρο
-**Υπέροχη κατασκευή** σε περιοχή ιδιαιτέρου φυσικού κάλλους για όλες τις χρήσεις, υγειονομικού ενδιαφέροντος. Επίσης για κατοικία ή γυμναστήριο ή οποιαδήποτε άλλη χρήση. Μόνο σοβαρά ενδιαφερόμενοι, καταπληκτική περίπτωση.
-**Μαγαζί**, κεντρικό, 100 τ.μ, νοικιασμένο 500 ε το μήνα, καινούριο, πολλά έξτρα. Ευκαιρία!!
-**Κεντρικό** 170τ.μ ισόγειο, 160 τ.μ υπόγειο, 90τ.μ πατάρι καθώς και γραφείο 10 τ. μ διαμπερές(πρόβλεψη για φορτοεκφορτώσεις) 300000ε
-**Πασακιόσκι**, καινούριο, ρετιρέ,διαμπερές, 3 δωμάτια, σαλοκουζίνα,W.C, οροφοδιαμέρισμα, 137.000 ευρώ.
-**Λεπτοκαρυά**, ημιτελείς μεζονέτες, με ένα στρέμμα οικόπεδο εκάστη, εξαιρετική θέα, πάνω από την Εθνική οδό, χτισμένες αμφιθεατρικά 38000 ε

ΕΝΟΙΚΙΑΖΟΝΤΑΙ:

-**Διαμέρισμα** στο Ρολόι δύο μεγάλα δωμάτια, σαλοκουζίνα, WC, αποθήκη, ασανσέρ, καλοριφέρ 220 ευρώ.
-**Επιχείρηση** με γυναικεία είδη στο κέντρο.Ενοίκιο 1.900 ευρώ.
-**Επιχείρηση** σε διατηρητέο για καφέ ρεστοράν, ταβέρνα.
-**Διαμέρισμα** ρετιρέ, 5ος όροφος, 3 δωμ. ΣΚΖWC, 270 ευρώ.
-**Διαμέρισμα** 90 τ.μ. 2 δωμ. ΣΚWC, 2ος όροφος Ανοίξεως.
Διαμέρισμα - Ανοίξεως 94 τ.μ. καινούργιο, 4ος όροφος, 430 ευρώ.
-**Ενοικιάζεται** μαγαζί πρώην καφέ, για άλλη χρήση, κεντρικό 98 τ.μ. ισόγειο 98 τ.μ. πατάρι 1.500 ευρώ.

ΟΙΚΟΠΕΔΑ-ΧΩΡΑΦΙΑ:

-**Χωράφι** στο Βάλτο 10 στρέμματα, προνομιούχο 400.000δρχ. το στρέμμα. Οικόπεδο στη Καλλιθέα 225τ.μ. κτίζει 264τ.μ. οικοδομή σε άριστη θέση
-**Πωλείται** χωραφοοικόπεδο στην Αγ. Μαρίνα 12,5 στρέμματα εξαιρετικό εντός σχεδίου.
-**Οικόπεδο** στο Πανόραμα 800 τ.μ.
-**6 στρέμματα** 100.000 ευρώ, περιοχή Καβάκια, ευκαιρία.
-**Πιερίων** οικόπεδο 450 τ.μ., κτίζει 250 τ.μ. συν υπόγειο.,
-**Χωραφοοικόπεδο** 13,5 στρεμ. προς Νάουσα 9.000 ευρώ το στρέμμα.
-**Χωραφοοικόπεδο** 9 στρεμ. σε κεντρικό δρόμο 20.000 το στρέμμα μεγάλης αξίας.
Χωραφοοικόπεδο 4.700 στρ. σε γωνία 160.000 ευρώ για επαγγελματική χρήση.
-**1620 τ.μ.** άρτιο οικοδομήσιμο σε κόμβο στη Νάουσα 50.000 ευρώ
- **Οικόπεδο** 440 τ.μ με κτίσμα αποθήκη στα φανάρια της Κύπρου 100.000 ευρώ.
-**7.200** στρ. χωράφι αμφιθεατρικό μεταξύ Εργοχωρίου και Πατρίδας 60.000 ευρώ.
- **Χωράφι** 5,5 στρέμ. στην Μέση (προς Βέροια) 17000ε
-**Οικόπεδο** στον Τρίλοφο 8.500 ευρώ
- **Οικόπεδο** πάνω από το Νοσοκομείο 4500τ.μ
-**Οικόπεδο** στην Φυτεία, 860 τ. μ, εντός σχεδίου 20000ε

Ζητώ οικόπεδα για άμεση αγορά σε όλα τα σημεία της Βέροιαςκαι για αντιπαροχή

ΔΙΑΘΕΤΩ ΑΚΙΝΗΤΑ ΠΡΟΣ ΕΝΟΙΚΙΑΣΗ



ΧΡΗΣΤΟΣ Γ. ΣΤΟΛΤΙΔΗΣ
Πατρίδα Βέροιας
Τηλ. 71.322 & 6945-604272

ΕΚΔΟΤΙΚΗ - ΔΗΜΟΣΙΟΓΡΑΦΙΚΗ ΒΕΡΟΙΑΣ
ΑΦΟΙ ΠΑΤΣΙΚΑ Ε.Ε.
Εκδόσεις εφημερίδων-περιοδικών - βιβλίων
Βενιζέλου 10 - Βέροια
Τηλ. (23310) 66913,
κιν. 6974030002

BMW 635 csi Coupe πωλείται148.000 χλμ, ζάντες αλουμινίου 16΄΄ πρόσθετο set ζάντες με χιονολάστιχα κατάσταση εξαιρετική. Πληροφ. Δοκιμή 23310/ 23237-24524





ΚΗΠΟΥΡΟΣ αναλαμβάνει την συντήρηση ή δημιουργία κήπου για βίλες, μονοκατοικίες, πολυκατοικίες κ.λ.π. Πληρ. τηλ. 23310 64.157.

"Επι Τύπου και τόπου"
στο ράδιο ΤΥΠΟΣ FM 99.7
Πρωϊνή Ενημέρωση
Με τη Σοφία Γκαγκούση
Δευτέρα - Παρασκευή 09:30 με 11:00
Ζωντανά και απο τη διεύθυνση
WWW.LAOSVER.GR
Ράδιο Τύπος Fm 99,7 - Βεζινέλου 10 - Βέροια
Τηλ. 23310 - 66913, email : typosfm@otenet.gr

ΟΡΘΟΠΕΔΙΚΑ ΕΙΔΗ
Ελένη Σ. Μαυρίδου
Μιαούλη 17, Βέροια Τ.Κ. 59 100
τηλ.: (23310) 70343
τηλ. οικίας: (23310) 61660

CITROEN
SERVICE -
ΑΝΤΑΛΛΑΚΤΙΚΑ
ΒΥΖΑΣ
ΚΕΝΤΡΙΚΗΣ 259
Τηλέφωνο:23310 - 66966

ΖΗΤΕΙΤΑΙ νέος για το δίκτυο διανομής της εφημερίδας "ΛΑΟΣ" στη Βέροια, θα προτιμηθεί να έχει και μηχανάκι. Πληροφορίες αυτοπροσώπως στα γραφεία της εφημερίδας, πρωϊνές ώρες.

Δημόσια Κεντρική Βιβλιοθήκη Βέροιας

Έξι άτομα στο εδώλιο

Ξεκίνησε στο Βόλο η δίκη για το πολύνεκρο τροχαίο των Τεμπών

Σε φορτισμένο κλίμα ξεκίνησε χθες το πρωί στο Μικτό Ορκωτό Δικαστήριο του Βόλου η δίκη για το τραγικό δυστύχημα των Τεμπών τον Απρίλιο του 2003, το οποίο κόστισε τη ζωή σε 21 μαθητές από το Μακροχώρι Ημαθίας.



Πάντως στις 10 το πρωί η ακροαματική διαδικασία διακόπηκε, πιθανώς για σήμερα Τρίτη, καθώς δύο από τους ενόρκους επικαλέστηκαν λόγους υγείας. Για τη δίκη απαιτούνται οκτώ τακτικοί και τέσσερις αναπληρωματικοί ένορκοι.

Η αίθουσα του δικαστηρίου είχε γεμίσει ασφυκτικά και η παρουσία της αστυνομίας ήταν έντονη για το φόβο επεισοδίων.

Για το πολύνεκρο δυστύχημα των Τεμπών έχουν παραπεμφθεί για ανθρωποκτονίες και σωματικές βλάβες κατά συρροή συνολικά έξι άτομα, ανάμεσά τους και ο Δημήτρης Ντόλας, οδηγός του μοιραίου φορτηγού που συγκρούστηκε με το λεωφορείο των μαθητών. Στο εδώλιο κάθονται επίσης οι Φώτιος Καβελίδης, Αναστάσιος Καμέας, Δημήτριος Χαμπούρης, Πολυχρόνης Δαρδαμπούνης και Μωυσής Αλεξάκης.

Η δίκη πιθανότατα θα συνεχιστεί σήμερα, με την παρουσία και των 12 ενόρκων σε ειδικά διαμορφωμένη αίθουσα του δημαρχείου του Βόλου. Η αίθουσα του Μικτού Ορκωτού είναι μικρή για να φιλοξενήσει τους 150 μάρτυρες που πρόκειται να καταθέσουν για την υπόθεση.

Οι γονείς των παιδιών απαιτούν δικαιοσύνη, ενώ οι συνήγοροι υπεράσπισης των έξι κατηγορουμένων ζητούν δίκαιη δίκη και να μην λειτουργήσει το λαϊκό αίσθημα. Ο Σάκης Κεχαγιόγλου, συνήγορος πολιτικής αγωγής, δήλωσε σήμερα στους δημοσιογράφους: «Σήμερα στο πρόσωπο των κατηγορουμένων δικάζονται η εγκληματική αδιαφορία και η κερδοσκοπία κάποιων προς το βωμό του κέρδους και χωρίς να υπολογίζουν τις ανθρώπινες ζωές, βγάζουν στους ελληνικούς δρόμους κυριολεκτικά όπλα, τα οποία τα οπλίζουν και μένει απλώς η στιγμή που θα εκπυρσοκροτήσουν».

Ο Αλέξης Κούγιας, ένας εκ των συνηγόρων υπεράσπισης των κατηγορουμένων, ανέφερε από την άλλη πλευρά: «Τα κακουργήματα τα οποία αποδόθηκαν στους κατηγορουμένους δεν μπορούν να ισχύσουν. Καλό είναι να αλλάξει ο νόμος και για τέτοια ακραία ατυχήματα να υπάρχει άλλη νομική πρόβλεψη. Αλλά με το νομικό πλαίσιο που υπάρχει τώρα οι άνθρωποι αυτοί δεν μπορεί να δικαστούν».

Νέος τύπος εξέτασης

Αλλαγή του συστήματος εισαγωγής σε ΑΕΙ-ΤΕΙ προαναγγέλλει ο πρόεδρος του ΕΣΥΠ

Την αλλαγή του εξεταστικού συστήματος, με αποδέσμευση του Λυκείου από τις εισαγωγικές εξετάσεις για την Τριτοβάθμια Εκπαίδευση - πρόταση που κατέθεσε το Εθνικό Συμβούλιο Παιδείας (ΕΣΥΠ)- προαναγγέλλει ο πρόεδρος του ΕΣΥΠ καθηγητής Θάνος Βερέμης.



Σε συνέντευξή του στα Νέα, ο κ. Βερέμης δηλώνει επίσης ότι έως τον Δεκέμβριο θα διατυπωθεί γνωμοδότηση για την κατάργηση του ενός και δωρεάν συγγράμματος στα ΑΕΙ και της λεγόμενης «αιώνιας» φοίτησης.

Σε ό,τι αφορά το νέο εξεταστικό σύστημα, ο πρόεδρος του ΕΣΥΠ αναφέρει ότι πιθανότατα θα έχει ομοιότητα με τις Δέσμες, καθώς θα περιλαμβάνει εξετάσεις των αποφοίτων του Λυκείου σε τέσσερα μαθήματα, τα οποία όμως θα είναι διαφορετικά για κάθε ομάδα Σχολών.

«Στο ΕΣΥΠ υπάρχει ομοφωνία ότι το Λύκειο πρέπει να αποδεσμευτεί από εισαγωγικές. Θα εξετάσουμε τώρα τι είδους εξετάσεις θα είναι αυτές» τονίζει, προσθέτοντας:

«Στη Βρετανία υπάρχει ένα πολύ καλό σύστημα εθνικής εξέτασης που γίνεται την ίδια ώρα και μέρα παντού. Οι υποψήφιοι εξετάζονται καθένας στον δικό του τομέα σε τέσσερα μαθήματα, όχι περισσότερα, κι ανάλογα με τις επιδόσεις τους εισάγονται. Κεντρική εξέταση σε διαφορετικά μαθήματα ανάλογα με τον τομέα. Έτσι και τα ίδια τα ΑΕΙ, ανάλογα με τα αποτελέσματα εξετάσεων, επιλέγουν τους φοιτητές τους. Νομίζω ότι προς τα εκεί πάει το πράγμα».

Όπως επισημαίνει ο κ. Βερέμης, το νέο σύστημα δεν θα εφαρμοστεί αμέσως, αλλά σε ορίζοντα τριών-τεσσάρων ετών. «Οι προτάσεις του Παιδαγωγικού Ινστιτούτου είναι πιο 'αμερικανικού τύπου' με συνυπολογισμό και του βαθμού του Λυκείου. Δεν είναι κακή ιδέα, αλλά το πρόβλημα με τους βαθμούς είναι ότι θα προκύψει βαθμοθηρία καθώς πολλά σχολεία θα θέλουν να διακριθούν. Δεν το αποκλείω πάντως» συνεχίζει.

Όσον αφορά στους «αιώνιους» φοιτητές, ο κ. Βερέμη υποστηρίζει ότι υπάρχει η συναίνεση των πανεπιστημιακών για την εξάλειψη του φαινομένου.

«Και εδώ ασφαλώς θα πρέπει να υπάρξει μεταβατική περίοδος τεσσάρων ετών για την εφαρμογή. Επίσης στο μοναδικό και δωρεάν σύγγραμμα, το οποίο είναι καταστροφή της Παιδείας. Αν αυτό καταργηθεί, θα βελτιωθούν οι σπουδές αισθητά» προσθέτει, σημειώνοντας:

«Το δωρεάν, πάλι, δεν ευνοεί τις λιγότερο ευνοημένες τάξεις της κοινωνίας, όπως πιστεύουν πολλοί. Οι περισσότεροι φοιτητές δεν προέρχονται από αυτές. Συνεπώς γίνεται μια αναδιανομή πόρων από την τσέπη φορολογουμένου σε λίγες τσέπες διά της αγοράς βιβλίων από το Δημόσιο. Θα πρότεινα να πληρώνουν τα βιβλία τους και να δίνονται υποτροφίες στους απόρους. Όχι μόνο για βιβλία, αλλά και για άλλες διευκολύνσεις. Έτσι θα κάναμε μεγάλη οικονομία και θα μεταφέραμε τους πόρους στους πραγματικά μη έχοντες. Ακόμα, συναίνεση υπάρχει στην αύξηση των δαπανών για την Παιδεία -κι αυτό οφείλουμε να το διεκδικήσουμε όσο γίνεται πιο αγωνιστικά».



ΗΜΑΘΙΑ

Ημερομηνία	Ώρα	Θερμ/σία	Υγρασία	Διεύθ. ανέμου- Ένταση	Καιρός - φαινόμενα
Τρίτη 22/03/2005	02:00	8 °C	93 %	2 Μπουφόρ Α	ΑΣΘΕΝΗΣ ΒΡΟΧΗ
Τρίτη 22/03/2005	08:00	8 °C	96 %	2 Μπουφόρ Α	ΑΣΘΕΝΗΣ ΒΡΟΧΗ
Τρίτη 22/03/2005	14:00	15 °C	47 %	2 Μπουφόρ Α	ΠΙΘΑΝΗ ΒΡΟΧΗ
Τρίτη 22/03/2005	20:00	11 °C	77 %	1 Μπουφόρ ΝΔ	ΚΑΘΑΡΟΣ

ΠΗΓΗ: Εθνικό Αστεροσκοπείο Αθηνών Ινστιτούτο Ερευνών Περιβάλλοντος WWW.METEO.GR





Δημοτική Κεντρική Βιβλιοθήκη Βέρ

ΒΕΡΟΙΑ
ΠΕΜΠΤΗ
24 ΜΑΡΤΙΟΥ
2005
Ετος ιδρύσεως 1965
Αρ. φύλλου 8615
Βενιζέλου 10
Τηλ. 2331066.913
Κιν. 6974 030002
FAX 66.979
Τιμή φύλλου: 0,60 ευρώ
WWW.LAOSVER.GR
Laosver@otenet.gr

ΛΑΟΣ

ΑΔΕΣΜΕΥΤΗ ΚΑΘΗΜΕΡΙΝΗ ΕΦΗΜΕΡΙΔΑ ΤΟΥ ΝΟΜΟΥ ΗΜΑΘΙΑΣ

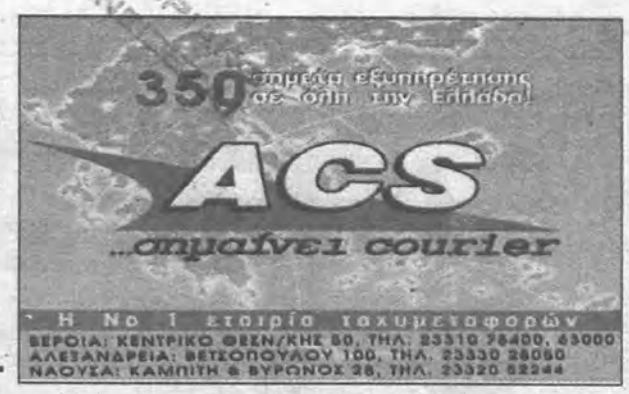





Παρέλαβε η νέα διοίκηση του Δικηγορικού Συλλόγου Βέροιας

Σελ. 3

Τιμαριθμική αναπροσαρμογή

Στα δύο ευρώ αυξάνονται από τις 10 Απριλίου τα διόδια για τα ΙΧ

Σελ. 11

Συνεχίσθηκε χθες η δίκη για το τραγικό δυστύχημα των Τεμπών

ΒΑΡΥ ΚΛΙΜΑ στο Μικτό Ορκωτό



"Το φορτηγό με τα νοβοπάν θύμιζε αυτόματο όπλο" είπαν οι μάρτυρες

✓ Παραδειγματική τιμωρία των υπευθύνων ζητούν οι γονείς Σελ. 3

ΙΧΘΥΟΠΩΛΕΙΑ ΨΙΨΙΚΑ - ΤΕΡΤΙΒΑΝΙΔΗ



Μεγάλη ποικιλία σε φρέσκα ψάρια



Για την 25η Μαρτίου
ΜΠΑΚΑΛΙΑΡΟΣ Αλμυρός
σε τιμή...
ΕΚΠΛΗΞΗ!
Βακαλάος Νορβηγίας
ΒΕΡΟΙΑ
☎ 23310 64261

COPIERSHOP
ΕΜΠΟΡΙΑ-ΕΠΙΣΚΕΥΕΣ
ΦΩΤΟΑΝΤΙΓΡΑΦΙΚΩΝ
FAX-ΤΗΛΕΦΩΝΩΝ
ΑΝΑΛΩΣΙΜΑ-ΑΝΤΑΛΛΑΚΤΙΚΑ
ΓΡΑΦΙΤΕΣ
ΓΙΑ ΟΛΟΥΣ ΤΟΥΣ ΤΥΠΟΥΣ
ΦΩΤΟΑΝΤΙΓΡΑΦΙΚΩΝ
FAX-ΕΚΤΥΠΩΤΩΝ



ΠΙΝΔΟΥ 19 ΒΕΡΟΙΑ
ΤΗΛ/FAX:2331065650

ΣΥΝΕΝΤΕΥΞΗ ΤΟΥ ΣΤΕΦ. ΒΑΦΕΙΔΗ:

"Καθοριστικές παρεμβάσεις ασκεί στο Ευρωκοινοβούλιο ο Γιώργος Καρατζαφέρης"



✓ *"Το ποσοστό του ΛΑ.Ο.Σ. αυξάνεται στην Ημαθία" τόνισε*

Σελ. 5

E 200 Kompressor



Απόδραση στην απόλαυση!

Ήρθε η ώρα να αποδράσετε στον κόσμο της E 200 Kompressor. Ένα αυτοκίνητο που συνδυάζει κομψό σχεδιασμό, άνεση, προηγμένη τεχνολογία, ασφάλεια και κορυφαίες επιδόσεις. Αποκτήστε τη σήμερα και απολαύστε τη!

► Status Edition με πλούσιο standard εξοπλισμό που περιλαμβάνει μεταξύ άλλων PARKTRONIC, σύστημα συναγερμού και σαλόνι leather twin.
Με € 46.800

► Sport Edition με ζάντες 17", αυτόματο κλιματισμό 4 ζωνών, φώτα Bi-Xenon κ.ά.
Με € 52.000

Mercedes-Benz

Ενημερωθείτε για τα ευέλικτα χρηματοδοτικά μας προγράμματα.

mobilo-life FINANCE Γραμμή εξυπηρέτησης πελατών Mercedes-Benz Ελλάς, τηλ.: 800-11-76000, www.mercedes-benz.gr

Τώρα σε εμάς ετοιμοπαράδοτα E 200 K με 50% προκαταβολή και 18 άτοκες δόσεις

Γ. ΚΟΓΙΑΣ Α.Ε.
Εξουσιοδοτημένος Διανομέας & Επισκευαστής της Mercedes-Benz
Εκθέσεις: - ΒΕΡΟΙΑ, Νέα Περιφ. Οδός Βέροιας - Νάουσας, τηλ.: (23310) 61486
- ΓΙΑΝΝΙΤΣΑ, 3ο χλμ. Γιαννιτσών - Θεσ/νίκης, τηλ.: (23820) 29390

ΑΝΑΚΟΙΝΩΣΗ
ΔΕΗ

ΠΡΟΣΟΧΗ

Ο ΥΗΣ ΣΦΗΚΙΑΣ της ΔΕΗ σας προειδοποιεί ότι η κοίτη του ποταμού ΑΛΙΑΚΜΟΝΑ θεωρείται **ΣΥΝΕΧΩΣ ΥΠΟ ΡΟΗ** και γίνεται ΕΠΙΚΙΝΔΥΝΗ ΑΠΟΤΟΜΑ για όσους υποτιμούν τον κίνδυνο και επιχειρούν διάβαση.

ΛΑΟΣ SPORT

Θρίαμβος της Βέροιας 3-0 τη Λαμία

***

Ηττα 2-0 της Ενωσης Απ. Παύλου στη Γαλατινή Σελ. 12, 14

Δημόσια Κεντρική Βιβλιοθήκη Βέροιας

τα λαϊκά μας

ΕΤΟΣ 2005
Μήνας 3
Εβδομάδα 12
Σελ. 15 ημ.
83 - 282
ΠΕΜΠΤΗ
24
ΜΑΡΤΙΟΥ
Παρθενίου Κων/λεως,
Αρτέμονος, Ζαχαρίου

Σκάνδαλο (;) με πρώην ιερέα στην Ημαθία

Την περίπτωση ενός ιερέα από την Ημαθία, είδαμε χθες στην ΕΤ3 και σε κανάλια της TV. Σύμφωνα με τα ρεπορτάζ ο ιερέας κατηγορείτο από Αλβανούς δημοσιογράφους για παρενόχληση ανηλίκων. Οι κάμερες ήρθαν στην περιοχή μας και έψαξαν το θέμα. Ο ιερέας, σύμφωνα με δικές μας πληροφορίες, χειροτονήθηκε το 1990 στη Φλώρινα και μετά το 1994 ήρθε στην Μητρόπολη Βέροιας-Νάουσας-Καμπανίας, όπου παρέμεινε μέχρι το καλοκαίρι περίπου του 2004. Όπως είπε στο "Λ" ο πρωτοσύγκελος της Μητρόπολης π. Γεώργιος, ο εν λόγω ιερέας υπηρετούσε (χωρίς να του έχουν ανατεθεί από τον Μητροπολίτη καθήκοντα σε ενορία) στο εκκλησάκι των Αγίων Πάντων στα Παλατίτσια, χωρίς να δώσει "δικαιώματα" στη Μητρόπολη. Πριν από αρκετούς μήνες όμως, έκανε αίτηση στη Μητρόπολη για να εγκαταλείψει την ιεροσύνη και να αποσχηματιστεί. Ο Μητροπολίτης έκανε δεκτή την αίτησή του και βρίσκεται εδώ και αρκετό καιρό, ήδη, εκτός ιεροσύνης, αφού παρέδωσε και την εκκλησιαστική του ταυτότητα.

Πολιτικό Κουτσομπολιό



✓ Ο Β. Βενιζέλος (ο "εν αναμονή" Νο 2 του ΠΑΣΟΚ) διαπιστώνει ότι "υπάρχει κρίση σχεδίου..." στην κυβέρνηση και ότι απλά σηκώνει διάφορες "δήθεν σημαίες" τις οποίες "υπερασπιζόμαστε" και εκτιμά ότι "αυτό είναι μια απελπισμένη προσέγγιση της πραγματικότητας, η οποία μπορεί να αποβεί απελπιστική για τη χώρα". Βέβαια στην πολιτική κρίνονται και οι προθέσεις και οι ιδέες και τα οράματα και τελικά οι πράξεις. Δυστυχώς το ΠΑΣΟΚ -και ο κ. Βενιζέλος προσωπικά μετέχοντας αννελιπώς σε υπουργικά και άλλα πόστα κρίσιμα για τον τόπο - βοήθησε ώστε ο κόσμος απελπισμένος να ρίξει "δαγκωτό μαύρο" στο κόμμα του. Τα υπόλοιπα, θα φανούν εν καιρώ...

✓ Οι νέοι μισθοί για το δημόσιο για εφέτος θα είναι "μια από τα ίδια" (λίγο πάνω από τον πληθωρισμό, ίσως και λιγότερο ανάλογα με τις παρακρατήσεις). Σωστή άμεση λύση θα ήταν για την κυβέρνηση, να υπάρξει επιτέλους, πραγματικό ενιαίο μισθολόγιο για όλους τους δημοσίους υπαλλήλους. Άλλα χρήματα παίρνουν οι υπάλληλοι του υπουργείου Οικονομικών, άλλα του υπουργείου Υγείας κ.ο.κ. Καταρχήν ας εξαλειφθούν οι ανισότητες (προς τα επάνω) και μετά συζητάμε και για τις αυξήσεις (τις όποιες αυξήσεις δηλαδή...).



✓ Και ξαφνικά ο πρώην πρόεδρος της Βουλής (και "επίτιμος" του συντονιστικού του ΠΑΣΟΚ) Απ. Κακλαμάνης προέβλεψε "εκλογές μέχρι το Σεπτέμβριο" και κάλεσε την ηγεσία του κόμματος του "να βαδίσει με αυτή την προοπτική" στην χάραξη της πολιτικής στρατηγικής. Βέβαια ο "Νέστορας" πλέον του ΠΑΣΟΚ (γιατί αυτόν τον ρόλο οικειοποιήθηκε) έκανε μια σειρά "λογικούς πολιτικούς συλλογισμούς" για να πει "δεν αποκλείεται τελικά να πάμε σε εκλογές".

✓ Αφού επισκεφθεί την Άγκυρα ο Π. Μολυβιάτης, μέχρι τον Ιούνιο θα την επισκεφθεί και ο κ. Καραμανλής (ανάλογα και με το πότε θα πραγματοποιηθεί η επίσκεψη του στις ΗΠΑ). Πάντως ο Ερντογάν θα "μονογράψει" το πρωτόκολλο για την τελωνειακή ένωση με την Κύπρο, αλλά δεν θα την εφαρμόσει ποτέ! Προς το παρόν ισχύει η συμφωνία Καραμανλή - Ερντογάν να μην εκμεταλλεύεται ο ένας τα λάθη του άλλου και να αποφεύγονται οι εμπρηστικές δηλώσεις. Κάτι είναι κι αυτό...

Ημείωμα Σύνταξης

Ας τελειώνουμε...

Τη διάταξη κατά της διαπλοκής δεν την εφεύρε η κυβέρνηση της Ν.Δ. Την επέβαλε η κυβέρνηση του ΠΑΣΟΚ ως υπέρτατο νόμο του κράτους με άρθρο του αναθεωρημένου Συντάγματος και με την ψήφο της Ν.Δ. Ίσχυε, επομένως, εδώ και καιρό η συγκεκριμένη διάταξη και δεν είχε δημιουργηθεί μέχρι τώρα καμία αντίδραση από την Ευρωπαϊκή Επιτροπή. Εκείνο που προκάλεσε τις ευρωπαϊκές αντιρρήσεις ήταν η ψήφιση πρόσφατα από την κυβερνητική πλειοψηφία της Βουλής ενός εκτελεστικού, της συνταγματικής πρόβλεψης, Νόμου, του λεγόμενου Νόμου περί βασικού μετόχου. Ενός Νόμου που κατά τη συζήτησή του στο Ελληνικό Κοινοβούλιο είχε προκαλέσει τη μήνι της αντιπολίτευσης και καταγγελίες περί "φωτογραφικής διάταξης" και εκδικητικής συμπεριφοράς της κυβέρνησης σε βάρος συγκεκριμένου εκδοτικού συγκροτήματος.

Τώρα, που η Κομισιόν "πάτησε πόδι" για αλλαγή του Νόμου που ψήφισε η Ν.Δ., το ΠΑΣΟΚ δικαιωματικά άδει "εγώ καλά σου τα' λεγα...". Όχι ότι ο νόμος της Ν.Δ. είναι άδικος ή ιδιαίτερα σκληρός. Αντίθετα, ο νόμος αυτός αποτελεί ένα μεγάλο βήμα για την εξολόθρευση του επικίνδυνου στην πολιτική ζωή του τόπου μικροβίου της διαπλοκής, στενού συγγενούς της διαφθοράς.

Όμως η Ελλάδα δεν είναι πλέον μόνη της. Ούτε είναι μία χώρα δικτατορική ή τριτοκοσμική, όπου ίσως θα μπορούσε να ισχύσει η λογική του "αποφασίζουμε και διατάσσουμε". Είναι μία δημοκρατική χώρα, που έχει ίσα δικαιώματα αλλά και ίσες υποχρεώσεις με τα άλλα μέλη της μεγάλης δημοκρατικής οικογένειας που λέγεται Ευρωπαϊκή Ένωση. Υπάρχει το κοινό Ευρωπαϊκό Δίκαιο που είναι ανώτερο από κάθε εθνικό εσωτερικό δίκαιο και ήδη εκκολάπτεται και το Ευρωπαϊκό Σύνταγμα, με το οποίο θα πρέπει να είναι προσαρμοσμένη όλοι οι εθνικοί συνταγματικοί χάρτες, μεταξύ των οποίων και ο ελληνικός.

Θα πρέπει, λοιπόν, η ελληνική κυβέρνηση να ρίξει λίγο "νερό στο κρασί της" και να μην επιμείνει περισσότερο στο συγκεκριμένο κείμενο του νόμου περί βασικού μετόχου. Να δεχθεί ορισμένες αλλαγές, χωρίς να αναιρείται φυσικά η πεμπτουσία του νόμου. Να επιμείνει, όμως, αταλάντευτα στη συνταγματική διάταξη για τη διαπλοκή που ομόφωνα ψηφίσθηκε από ΠΑΣΟΚ και Ν.Δ. Αν είναι κάτι να χαθεί, να είναι το έλασσον και όχι το μείζον. Δεν μπορούμε να διαφοροποιούμαστε αποτελώντας μοναδική εξαίρεση - το "κόκκινο πανί" κατά το κοινώς λεγόμενο - όταν έχουμε συνειδητά αποφασίσει προ πολλού την "ομαδική" ζωή και την "συλλογική" λειτουργία. Και ούτε παραπομπές στο Ευρωπαϊκό Δικαστήριο, ούτε αναστολή χρηματοδοτήσεων, ούτε άλλες επώδυνες καταστάσεις αντέχει πλέον η χώρα μας. Ας τελειώνουμε με τον "βασικό μέτοχο" γιατί έχουμε και άλλα εξίσου ή και περισσότερο σοβαρά θέματα να ασχοληθούμε.

Τ.Π.

Αυστηρή τήρηση των νόμων για τα τραπεζοκαθίσματα από τον Διοικητή του Α.Τ. Αλεξάνδρειας

Αποφασισμένος να επιβάλλει τάξη όσον αφορά την τήρηση των διατάξεων για την ανάπτυξη τραπεζοκαθισμάτων σε κοινόχρηστους χώρους και πεζοδρόμια καθώς και στην τήρηση του ωραρίου μουσικής σε καφέμπαρ της πόλης, φαίνεται ο διοικητής του Αστυνομικού Τμήματος Αλεξάνδρειας. Ο κ. Δ. Στραφιώτης επιβλέπει και παρίσταται ο ίδιος σε πολλές περιπτώσεις ελέγχων, δηλώνοντας έτσι τις προτεραιότητες αστυνόμευσης της πόλης, αφού σε κεντρικά σημεία της Αλεξάνδρειας παρατηρείται αλόγιστη χρήση των πεζοδρομίων με αποτέλεσμα να εκτίθενται σε κίνδυνο ατυχήματος οι πεζοί που αναγκάζονται να κατεβούν στο δρόμο λόγω του... απροσπέλαστου πεζοδρομίου.

Τις ημέρες αυτές υπάρχει έντονη κινητικότητα της Αστυνομίας για το θέμα αυτό. Παράλληλα υπάρχει συνεργασία του Διοικητή με τον δήμαρχο Αλεξάνδρειας κ. Χ. Γκιόνογλου με στόχο την καλύτερη αντιμετώπιση της κατάστασης. Θα πρέπει επίσης να τονισθεί ότι και απ' την πλευρά του, ο Δήμαρχος, είναι αποφασισμένος σε ότι αφορά τις ενέργειες του Δήμου, να εντείνει την προσπάθεια για την πλήρη εφαρμογή του νόμου. Με δεδομένη λοιπόν την αποφασιστικότητα των Αρχών, δείχνει να είναι πολύ κοντά η στιγμή που θα επιλυθεί το πρόβλημα, που γίνεται εντονότερο την Άνοιξη και το καλοκαίρι.

Απόψε με τον Ν. Ζιώγαλα



Για τους φίλους και το αγαπημένο κοινό στην ιδιαίτερη πατρίδα του, τραγουδάει απόψε στη Βέροια, στην "Αυλή" (Κάμελοτ) ο Νίκος Ζιώγαλας. Με παλιά και καινούργια τραγούδια τον περιμένουμε και είμαστε βέβαιοι ότι θα είναι όλοι εκεί...

Άνεμου στ' ανέμου

Η...τζίφρα!



Γράφει ο Θεόδωρος Δ. Χρυσοχόος, Φυσικός

Πέρασα τυχαία από τις εγκαταστάσεις για τα παιδιά με ειδικές ανάγκες στο Μακροχώρι και είδα εκείνο το συγκρότημα χορταριασμένο. Ένα αγροτικό γιατρείο λειτουργεί, απ' ότι έμαθα. Ρώτησα έναν περαστικό γιατί δεν υπάρχουν παιδιά μέ και μου απάντησε: -Μια τζίφρα λείπει!

Πράγματα γι' αυτόν που δεν έχει το πρόβλημα ένα απλό κούνημα του κεφαλιού και η σκέψη μια τζίφρας που λείπει τον αφήνουν να κοιμάται ήσυχος στα δικά του προβλήματα!

Μένουν λοιπόν στη κακή τους μοίρα αυτοί που τους έτυχε να έχουν ένα παιδί διαφορετικό από τ' άλλα και φτύνουν αίμα ικετεύοντας και παρακαλώντας Θεούς και δαίμονες μήπως κάποτε δουν μια ανοιχτόχρωμη μέρα μια και άσπρη δεν θα δουν ποτέ. Όλα ξεπερνιόνται αλλά ο πόνος του ανάπηρου παιδιού σου, ποτέ.

Δεν είναι κρυολόγημα ούτε στραμπούληγμα. Και αν ο χρόνος είναι ο γιατρός του πόνου ακόμα και της οδύνης του θανάτου εδώ είναι ένας άχρηστος σύμμαχος που συσσωρεύει αθροιστικά τα βάσανα και σφίγγει τη θηλιά βαθιά μέσα στην ψυχή. Είναι ανατριχιαστικό να σκεφθεί κανείς πως θα γίνει πατέρας, θα γίνει μητέρα και δεν θ' ακούσει ποτέ να του πουν: -Τι λεβέντης που είναι ο γιος σου, Τι όμορφη που είναι η κόρη σου!!

Η αξιοπρέπεια αυτών των ανθρώπων τις πιο πολλές φορές κρύβει από το οπτικό μας πεδίο τη δική τους καθημερινή εικόνα και σαν μπερντές κρατάει φυλαγμένο τον αναστεναγμό τους, που μια ψυχρή πολιτεία εδώ και δεκαετίες δεν φιλοτιμείται να τον αφουγκραστεί, πόσο μάλλον να τον κατανοήσει.

Όσα ΚΕΚΥΚΑμΕΑ λειτουργούν το πέτυχαν οι γονείς με μακροχρόνιο αιματηρό αγώνα. Ταπεινώθηκαν, ξεφτιλίσθηκαν, ξοδεύτηκαν και ξοδεύονται για κάτι που δεν έφταιξαν. Έπεσαν στα πόδια πλάνων πολιτευτών κοιμήθηκαν έξω από τις πόρτες Υπουργείων και έφαγαν την ειρωνεία του δήθεν πολιτισμού με το κουτάλι.

Εκεί που ένας ευαίσθητος καλλιτέχνης έδινε αφιλοκερδώς τη συναυλία του για να βοηθήσει τον αγώνα τους, το κράτος έκοβε κονδύλια για κέντρα αδέσποτων σκυλιών. Είναι ειρωνεία όπως και να το δούμε. Μας επέπληξε η ΕΟΚ για τα αδέσποτα, αλλά δε μας είπε κουβέντα για τα παιδιά της Άνοιξης! Αυτό κι αν είναι υποκρισία και όνειδος για το ανθρώπινο είδος!

Τα φυσιολογικά παιδιά έχουν το σχολείο τους και την όποια περίθαλψη. Αυτά τα ειδικά παιδιά γιατί δεν έχουν;

Κύριε βουλευτά κύριε υπουργέ, κύριε πρωθυπουργέ κυρία που πίνεις το ουϊσκάκι σου στο Κολωνάκι, γνωρίζεις πως υπάρχουν άνθρωποι που δεν ξεμύτισαν από το σπίτι τους, σκλάβοι της τύχης;

Τώρα που καμαρώνεις τον κανακάρη σου με τη BMW του, γνωρίζεις ότι κάποιοι κρύβουν τα δικά τους παιδιά;

Η δυστυχία που χτύπησε τη διπλανή μας πόρτα μπορεί να γίνει μικρότερη αρκεί να νοιαστεί ο κρατικός μηχανισμός και να ξοδέψει λίγο φαιά ουσία το αρμόδιο Υπουργείο. Δεν χρειάζεται να ξοδέψει χρήματα. Αυτά θα τα βάλει όπως πάντα ο φτωχός κοσμάκης που θα πει ναι αν του ζητήσει το κράτος ένα ευρώ το μήνα από το μισθό ή την σύνταξή του για τα ΚΕΚΥΚΑμΕΑ. Σε τέτοιους μαραθώνιους Αγάπης ο λαός μας είναι πρόθυμος και γαλαντόμος.

Αρκεί να βρεθεί ο τίμιος δρόμος για να φτάσουν τα χρήματα αυτά αφορολόγητα στον προορισμό τους, αρκεί τα νομικά κυνικά πλαίσια και η ψυχρή γραφειοκρατία να δώσουν τη θέση τους για αυτή την περίπτωση στον ανθρωπισμό και την αγάπη. Να σπάσουν τα κάγκελα της δυστυχίας και να μπουν οι όποιες...τζίφρες!

ΛΑΟΣ
ΑΔΕΣΜΕΥΤΗ ΚΑΘΗΜΕΡΙΝΗ ΕΦΗΜΕΡΙΔΑ ΝΟΜΟΥ ΗΜΑΘΙΑΣ
(τακτικό μέλος Ε.Ι.Η.Ε.Ε.)

Ιδρυτής
+ ΖΗΣΗΣ Χ. ΠΑΤΣΙΚΑΣ

Ιδιοκτησία
ΑΦΟΙ ΠΑΤΣΙΚΑ Ε.Ε.

Εκδότης - Δ/ντής
ΜΙΧ. Ζ. ΠΑΤΣΙΚΑΣ

Συνεκδότης - Δ/ντής

Σύνταξης
ΑΝΑΣΤ. Ζ. ΠΑΤΣΙΚΑΣ

Αρχισυντάκτρια
ΣΟΦΙΑ Β. ΓΚΑΓΚΟΥΣΗ

ΓΡΑΦΕΙΑ
Βενιζέλου 10, Βέροια
ΤΗΛ.(23310) 66.913 - 65.025 - 61.160,
ΚΙΝ. 6974 030002
FAX 66.979

ΤΥΠΟΓΡΑΦΕΙΑ ΟΦΣΕΤ
Νέα Περιφερειακή Οδός προς Μέση Βέροιας

Υπεύθυνος γραφείου Αθηνών
ΜΙΜΗΣ Ζ. ΠΑΤΣΙΚΑΣ
Αμερικής 10
10671 Αθήνα
Τηλ. 210 - 3608112
Κιν. 6974 030008

Συνδρομές
Ετήσια ιδιωτών εσωτερικού 100 ευρώ.
Εξαμηνιαία ιδιωτών εσωτερικού 50 ευρώ.
Ετήσια εξωτερικού (Ευρώπη) 300 ευρώ.
Ετήσια εξωτ. εκτός Ευρώπης 360 ευρώ.
Ετήσια Δήμων, Τραπεζών, Οργανισμών & Εταιριών Α.Ε. 250 ευρώ.

Δημοσιεύσεις ανά εκατοστό της στήλης
Πλειστηριασμών και Διακηρύξεων 4, 40 ευρώ.
Ισολογισμών Α.Ε. 4, 40 ευρώ.
Ισολογισμών ΕΠΕ 2, 93 ευρώ.
Χειρόγραφα δημοσιευμένα ή όχι δεν επιστρέφονται

ΛΑΟΣ
ΒΕΝΙΖΕΛΟΥ 10
59100
ΒΕΡΟΙΑ
ΗΜΑΘΙΑΣ
Κωδικός 1801

ΑΝΑΤΡΙΧΙΑΣΤΙΚΕΣ ΚΑΤΑΘΕΣΕΙΣ ΣΤΗ ΔΙΚΗ ΓΙΑ ΤΟ ΠΟΛΥΝΕΚΡΟ ΔΥΣΤΥΧΗΜΑ ΤΩΝ ΤΕΜΠΩΝ

"Το φορτηγό με τα νοβοπάν θύμιζε αυτόματο όπλο"

✓ *Παραδειγματική τιμωρία των υπευθύνων ζητούν οι γονείς*

Σε βαρύ κλίμα συνεχίστηκε χθες Τετάρτη στο Βόλο η πολύκροτη δίκη για το τροχαίο δυστύχημα των Τεμπών όπου έχασαν τη ζωή τους 21 μαθητές από το Μακροχώρι Ημαθίας. Η ακροαματική διαδικασία ξεκίνησε το πρωί με τις καταθέσεις των πρώτων 15 γονιών που έχασαν τα παιδιά τους και η ατμόσφαιρα ήταν συγκινησιακά φορτισμένη.



Όλοι οι γονείς ζήτησαν να αποδοθεί δικαιοσύνη και να τιμωρηθούν οι υπεύθυνοι του τροχαίου, ώστε να μην υπάρξουν και στο μέλλον άλλα νέα θύματα στην άσφαλτο. Επίσης, εκφράστηκαν αρνητικά για την ενέργεια των έξι κατηγορουμένων να αρνηθούν όλες τις κατηγορίες και να μην ζητήσουν συγνώμη από τους γονείς για το θάνατο των παιδιών.

«Το φορτηγό με τα νοβοπάν θύμιζε αυτόματο όπλο», είπε στην κατάθεση του ο κ.Γάτος που έχασε την κόρη του στο δυστύχημα, ενώ ο κ.Κανελλόπουλος προσήλθε στο δικαστήριο με προσωπικά αντικείμενα -μετάλλια και βραβεύσεις- του μονάκριβου γιου του, ο οποίος σημειωτέον σαν σήμερα θα είχε γενέθλια.

Σημειώνεται πως η δίκη για το τροχαίο δυστύχημα των Τεμπών θα συνεχιστεί και πάλι τη Δευτέρα, 28 Μαρτίου, στις 9 το πρωί στην ειδικά διαμορφωμένη αίθουσα του δημαρχείου του Βόλου.

Παρέλαβε η νέα διοίκηση του Δικηγορικού Συλλόγου Βέροιας





Με την παρουσία πολλών δικηγόρων έγινε χθες το βράδυ στην αίθουσα του Δικηγορικού Συλλόγου Βέροιας, η τελετή παράδοσης - παραλαβής της διοίκησης του Συλλόγου, μετά τις πρόσφατες εκλογές. Παρόντες στην εκδήλωση ο αντινομάρχης κ. Ορ. Σιδηρόπουλος, ο αντιεισαγγελέας κ. Καφτεράνης, ο πρόεδρος του Δημοτικού Συμβουλίου κ. Γιάννης Ακριβόπουλος, ο αντιδήμαρχος κ. Νίκος Κεχαγιόγλου και ο διευθυντής της Α.Δ. Ημαθίας Ταξίαρχος κ. Γκουβεντάρης.



Ο απερχόμενος πρόεδρος του Συλλόγου Στέφανος Κυριαζόπουλος αναφέρθηκε με συντομία στο έργο που επιτελέσθηκε κατά τη διάρκεια της θητείας του και ευχήθηκε στο νέο Πρόεδρο και στο Δ.Σ. του Συλλόγου καλή επιτυχία στα καθήκοντά τους.

Ο νεοεκλεγείς πρόεδρος κ. Αλεξ. Τσαχουρίδης αναφέρθηκε στην κρίση που διέρχεται ο χώρος της Δικαιοσύνης, παρουσίασε τα μέλη του νέου Δ.Σ. και δήλωσε ότι θα εργασθεί για την υλοποίηση των προγραμματικών δεσμεύσεων του συνδυασμού του.

Ακολούθησε δεξίωση από το πλούσιο μπουφέ του Συλλόγου.

Το νέο Δ.Σ.

Το Διοικητικό Συμβούλιο του Δικηγορικού Συλλόγου Βέροιας, συγκροτούμενο από τους: Αλέξανδρο Τσαχουρίδη, Πρόεδρο, Χριστόφορο Κοτίδη, Ολγα Χασιώτου, Νταντέλλη Ελένη, Πουλασουχίδη Κωνσταντίνο, Τζώρτζη Βασίλειο, Μπουζίνη Αντώνιο, Ορταντζόγλου Αθανάσιο και Ελευθεριάδου- Καπρίνη Βασιλική, κατά τη συνεδρίασή του της 15.3.2005, συγκροτήθηκε σε σώμα και προέβη στην κατανομή αξιωμάτων ως ακολούθως:

Πρόεδρος: Αλέξανδρος Τσαχουρίδης

Αντιπρόεδρος: Βασιλική Ελευθεριάδου - Καπρίνη

Γενικός Γραμματέας: Χριστόφορος Κοτίδης

Ταμίας: Ολγα Χασιώτου

ΣΤΟ ΠΛΑΤΥ

Ασκηση ετοιμότητας της Πυροσβεστικής Υπηρεσίας

Με απόλυτη επιτυχία πραγματοποιήθηκε στο εργοστάσιο της "ΒΑΚΩ" που βρίσκεται στο Πλατύ, άσκηση ετοιμότητας της Πυροσβεστικής Υπηρεσίας Αλεξάνδρειας.



Στην άσκηση συμμετείχαν το ΕΚΑΒ και η ΔΕΗ ως συνεργαζόμενες δυνάμεις. Το σενάριο της άσκησης προέβλεπε εκδήλωση φωτιάς στο χώρο του εργοστασίου και τραυματισμό εργάτη. Για την κατάσβεση της φωτιάς χρησιμοποιήθηκαν δύο πυροσβεστικά αυτοκίνητα, ενώ ασθενοφόρο του ΕΚΑΒ παρέλαβε τον τραυματισμένο εργάτη. Η άσκηση εξελίχθηκε ικανοποιητικά σύμφωνα με τον Διοικητή κ. Γ. Αμανατίδη ο οποίος το διάστημα της παρουσίας του ως διοικητής δίνει ιδιαίτερη βαρύτητα στο θέμα της ετοιμότητας των πυροσβεστικών δυνάμεων με την διενέργεια πολλών τέτοιων ασκήσεων κατά τακτά χρονικά διαστήματα.

Συμπερασματικά να αναφέρουμε ότι οι άνδρες της πυροσβεστικής υπηρεσίας Αλεξάνδρειας, έδειξαν για μια ακόμη φορά την ετοιμότητά τους, αποδεικνύοντας τον επαγγελματισμό τους, σε πραγματικά περιστατικά που συνέβησαν στην ευρύτερη περιοχή ευθύνης τους.

Μερκ. Καρ.

Ανοιχτό Σχολείο. Ανοιχτοί Ορίζοντες.

Ιδιωτικό Γυμνάσιο & Λύκειο

Ι. ΣΑΦΑΡΙΚΑ - Ι. ΜΠΑΡΜΠΑΡΟΥΣΗ



Άρχισαν οι Εγγραφές για το σχολικό έτος 2005-06

Τα Ιδιωτικά Εκπαιδευτήρια Βέροιας πληροφορούν τους ενδιαφερόμενους ότι ξεκίνησαν να δέχονται αιτήσεις εγγραφών για την φοίτηση κατά το σχολικό έτος 2005 -2006 για μαθητές Α' τάξης Γυμνασίου και για μαθητές Α' τάξης Λυκείου.

Η καλύτερη επιλογή για το παιδί που τελειώνει το Δημοτικό
Η επιλογή της επιτυχίας για τον μαθητή που τελειώνει το Γυμνάσιο
Γιατί στο Ιδιωτικό τα πλεονεκτήματα είναι σημαντικά

Έχει την ευκαιρία να αποκτήσει έως και 2 πτυχία ξένων γλωσσών χωρίς εξωσχολικό φροντιστήριο.

Παρακολουθεί Ενισχυτική Διδασκαλία* με επιπλέον ώρες (χωρίς έξτρα χρέωση) και έτσι δεν χρειάζεται εξωσχολικά φροντιστήρια που κοστίζουν στο γρηγόρι και κουράζουν τον μαθητή με τις μετακινήσεις.

Κάνει μάθημα με Καθηγητές υψηλού επιπέδου με φροντίδα και συνέπεια.

Έχει την δυνατότητα να αποκτήσει πιστοποίηση ECDL σε προγράμματα πληροφορικής.

Φοιτεί σε εξαιρετικό Σχολικό Περιβάλλον που εξασφαλίζει την ασφάλεια και ηρεμία του μαθητή και των γονιών.

Πληροφορίες τηλεφωνικά 2331 0 75490 -3
Παραλαβή αιτήσεων καθημερινά 14.00 - 16.00.

*ΑΔΕΙΑ ΛΕΙΤΟΥΡΓΙΑΣ ΦΡΟΝΤΙΣΤΗΡΙΑΚΩΝ ΜΑΘΗΜΑΤΩΝ (ΑΠΟΦΑΣΗ Δ/ΝΣΗΣ Β/ΘΜΙΑΣ ΕΚΠ/ΣΗΣ Ν.ΗΜΑΘΙΑΣ, Φ17.1/3015)

Ευχαριστήριο

Ευχαριστούμε πολύ το Πρακτορείο Τουρισμού **ΤΣΕΑΣ TRAVEL** για την αξέχαστη εκδρομή στη Σόφια το τριήμερο της Αποκριάς και την άρτια διοργάνωσή της. Ευχαριστούμε επίσης τον οδηγό κ. Μίλτο για την ασφαλή μετάβαση και επιστροφή καθώς και την αρχηγό του γκρουπ κ. Ελένη.

Οι εκδρομείς

ΣΥΓΧΑΡΗΤΗΡΙΟ

Την αγαπημένη μας ανεψιά **ΣΤΕΛΛΑ ΣΟΥΜΠΟΥΡΟΥ** του Δημητρίου που πήρε επάξια το πτυχίο της Νομικής Σχολής του Αριστοτελείου Πανεπιστημίου Θεσ/νίκης συγχαίρουμε θερμά και τις ευχόμαστε καλή σταδιοδρομία.

Οικογένεια
Απόστολου Καπράρα

ΣΥΓΧΑΡΗΤΗΡΙΟ

Την αγαπημένη μας ανεψιά **ΣΤΕΛΛΑ ΣΟΥΜΠΟΥΡΟΥ** του Δημητρίου που πήρε το πτυχίο της Νομικής Σχολής του Αριστοτελείου Πανεπιστημίου Θεσ/νίκης συγχαίρουμε θερμά και της ευχόμαστε καλή σταδιοδρομία.

Οικογένεια
Αχιλλέα Μπίκα

ΑΠΩΛΕΙΑ - ΚΛΟΠΗ

Χθες Τετάρτη 23 Μαρτίου 2005, το μεσημέρι χάθηκε ή κλάπηκε από τα Νεκροταφεία Βέροιας , γυναικείο πορτοφόλι , χρώματος μπορντό που περιείχε χρήματα, πιστωτικές κάρτες, αστυνομική ταυτότητα , φωτογραφίες κλπ

Οποίος γνωρίζει κάτι σχετικά παρακαλείται να επικοινωνήσει στο 23310 28488

Υπάρχει αμοιβή

ΣΥΓΧΑΡΗΤΗΡΙΟ

Συγχαίρουμε τον εγγονό μας **Μπούρα Ιωάννη του Ζαχαρία και της Βασιλικής** που πήρε επάξια το πτυχίο της Νομικής του Αριστοτελείου Πανεπιστημίου Θεσ/νίκης και ευχόμαστε καλή σταδιοδρομία.

Ο παππούς και η γιαγιά
Ιωάννης - Αικατερίνη Μπούρα

Δημοτική Βιβλιοθήκη Βέροιας

"Πολιτιστικές Περιηγήσεις"

✓ Ενα πολιτιστικό οδοιπορικό στις ακούραστες, μα τόσο παραμελημένες πολιτιστικές εστίες του νομού μας



Γράφει ο Γιώργος Κοτζαερίδης

ΔΗΜΟΣ ΜΕΛΙΚΗΣ ΠΟΛΙΤΙΣΤΙΚΟΣ ΣΥΛΛΟΓΟΣ ΝΕΩΝ ΠΟΛΥΚΑΣΤΡΟΥ

Επόμενος σταθμός στο πολιτιστικό μου οδοιπορικό είναι ένας από τους πιο πλούσιους σε πολιτιστικά δρώμενα ,ο δήμος Μελικής ο οποίος αποτελείται από τα χωριά , Μελίκη , Νεόκαστρο ,Παλαιός και Νέος Πρόδρομος ,Αγκαθιά , Τριλοφιά και Κυψέλη .

Επισκέφθηκα πρώτα το Νεόκαστρο και συνομίλησα με τον πρόεδρο του ΠΟΛΙΤΙΣΤΙΚΟΥ ΣΥΛΛΟΓΟΥ ΝΕΩΝ ΝΕΟΚΑΣΤΡΟΥ τον Γεώργα Βασίλη

.....'....Ο σύλλογος μας υπάρχει από το 1976 αλλά απέκτησε καταστατικό από το 1994.



Είχε για αρκετά χρόνια πλούσια πολιτιστική δραστηριότητα την οποία ανέστειλε για λίγο καιρό ,αλλά παρέμενε πάντα ένας σύλλογος που έδινε μάχες στον πολιτιστικό στίβο .

Το νέο διοικητικό συμβούλιο ανέλαβε τις τύχες του συλλόγου από τον Ιανουάριο.

Διαθέτουμε δύο χορευτικά συγκροτήματα που αποτελούνται από παιδιά του Δημοτικού σχολείου και του Γυμνασίου .

Αυτήν την εποχή προσπαθούμε να δημιουργήσουμε και ένα νέο τμήμα που θα αποτελείται από ενήλικες γυναίκες .Δάσκαλος μας είναι ο κύριος Στέργιος Μπαρτζώκας.

Οι στολές που διαθέτουμε είναι βλάχικες και Ρουμλουκιώτικες και οι χοροί που χορεύουμε είναι αντίστοιχα βλάχικοι και του Ρουμλκουκιού .

Οι εκδηλώσεις του συλλόγου αρχίζουν την τελευταία Κυριακή της Αποκριάς με το κάψιμο των κέδρων και του καρνάβαλου .Κάνουμε δημοπρασία για το ποιος θα ανάψει την φωτιά και αυτός που κερδίζει ανάβει την φωτιά και σέρνει πρώτος τον χορό .

Πραγματοποιείται ένα μεγάλο γλέντι και προσφέρονται φαγητά και οινοπνευματώδη ποτά.

Τα παλιά χρόνια το κάψιμο των κέδρων το έκανε κάθε οικογένεια στην αυλή της για να διώξουν τα κακά πνεύματα και να υποδεχθούν την Σαρακοστή.

Τελικά ,το έθιμο αυτό καθιερώθηκε να γίνεται στην πλατεία του χωριού, με την συμμετοχή όλων των κατοίκων .

Την μέρα αυτή κάνουμε στην πλατεία του χωριού και το έθιμο Χάσκα .

Ένας ηλικιωμένος χωριανός μας κρατά ένα μπλάστρι απ' όπου κρέμεται ένα βρασμένο αυγό .

Τα παιδιά με δεμένα τα χέρια ,προσπαθούν να πιάσουν με το στόμα τους το αυγό χωρίς να χρησιμοποιούν τα χέρια τους .Κέρδιζε όποιος έπιανε με το στόμα του το αυγό, ο οποίος δέχονταν τα συγχαρητήρια και τα πειράγματα όλων.



Για τον νικητή έλεγαν ότι το καλοκαίρι δεν θα μαυρίσει από τον ήλιο .

Φέτος πήραμε μέρος στο καρναβάλι της Μελίκης με δικό μας άρμα και αποσπάσαμε το πρώτο βραβείο που ήταν το χρηματικό ποσό των 1000 Ευρώ .Το άρμα μας το αποτελούσαν τρεις πλατφόρμες. Στην πρώτη δημιουργήσαμε ένα χωράφι με στάχυα το οποίο θέριζαν οι αγρότες και τοποθετούσαν τα δεμάτια πάνω σε ένα κάρο .



Στο δεύτερο οι γεωργοί δικράνιζαν τα στάχυα και στο τρίτο υπήρχε ένας μύλος όπου αλέθονταν το στάρι .Πάνω στην πλατφόρμα υπήρχαν πολιτικοί και παπάδες οι οποίοι περίμεναν να καρπωθούν τον ιδρώτα των αγροτών.

Υπήρχε ένα πανό που έγραφε ....δουλεύει ο φουκαράς να βγεί ο παράς να τον πάρει ο αγάς.

Πολύ πετυχημένο και επίκαιρο το θέμα που δείχνει τα πνεύμα της εποχής .και δίκαια απέσπασε το πρώτο βραβείο .

Την Κυριακή του Λαζάρου σειρά έχουν τα παιδιά του συλλόγου ,οι Λαζαρίνες , που γυρνούν όλο το χωριό και τραγουδούν τα κάλαντα . Την 21η Μαίου των Αγίων Κωνσταντίνου και Ελένης έχουμε το πανηγύρι του χωριού .Η εκκλησία μας είναι αφιερωμένη στον Άγιο Νικόλαο αλλά επειδή βρήκαν μία παλιά εικόνα του Αγίου Κωνσταντίνου ,καθιέρωσαν το πανηγύρι του χωριού να γίνεται στις 21 Μαίου .

Την μέρα αυτή στην πλατεία του χωριού χορεύουν τα χορευτικά τμήματα μας αλλά και άλλοι προσκεκλημένοι σύλλογοι.

Έχουμε πολλούς επισκέπτες ,στους οποίους προσφέρουμε πλούσια εδέσματα και ποτά.

Στο τέλος της σχολικής χρονιάς διοργανώνουμε μία γιορτή και βραβεύουμε τους καλύτερους μαθητές του χωριού .Πριν αρχίσουν οι βαριές γεωργικές δουλειές έχουμε τον ετήσιο χορό μας ,με σκοπό να γιορτάσουμε και να γλεντήσουμε πριν αρχίσουν τα βάσανα. Κατά την διάρκεια του καλοκαιριού συμμετέχουμε στις εκδηλώσεις άλλων πολιτιστικών συλλόγων ξεπληρώνοντας με αυτόν τον τρόπο τις υποχρεώσεις μας προς αυτούς.

Στο τέλος του έτους ,κατά την διάρκεια του Δωδεκαήμερου κάνουμε τα Ρογκάτσια και την γουρουνοχαρά , έθιμα που είναι γνωστά σε όλο το Ρουμλούκι.

Στα άμεσα σχέδια μας είναι να δημιουργήσουμε ένα λαογραφικό μουσείο με πράγματα που έχουμε μαζέψει από όλο το χωριό .Ο χώρος αυτός θα γίνει σε μία από τις αίθουσες της παλιάς κοινότητας όπου βρίσκεται και το γραφείο του Συλλόγου.

Τα οικονομικά μας αυτήν την στιγμή είναι σε καλή κατάσταση και με τα έσοδα από τις διάφορες εκδηλώσεις μας καλύπτουμε τα έξοδά μας.

Από τη νομαρχία και την ομοσπονδία πολιτιστικών συλλόγων δεν έχουμε πάρει ποτέ κάποια οικονομική βοήθεια, ενώ ο δήμος μας βοηθά όσο μπορεί.

Ο πρόεδρος είναι στρατιωτικός στην Θεσσαλονίκη και βρίσκεται στο χωριό τον ελεύθερο χρόνο του για να προσφέρει τις δυνάμεις του για την πολιτιστική αναβάθμιση του χωριού. Είναι και αυτός ένας από τους μερακλήδες που ευτυχώς ακόμη υπάρχουν και αγωνίζονται μέσα σε αντίξοες συνθήκες για να διασώσουν την πολιτιστική μας κληρονομιά, και να την μεταλαμπαδεύσουν στις επόμενες γενιές.

Τους αξίζουν θερμά συγχαρητήρια.

ΟΜΙΛΙΑ ΤΗΝ ΚΥΡΙΑΚΗ 27 ΜΑΡΤΙΟΥ ΣΤΟ "ΣΤΑΡ"

"Εν οίδα ότι ουδέν οίδα"

Το Δ.Σ. του Συλλόγου Μελέτης και Διάδοσης του Ελληνικού Λόγου Ν. Ημαθίας διοργανώνει ομιλί αμε θέμα: "Εν οίδα ότι ουδέν οίδα" την Κυριακή 27 Μαρτίου στις 11.30 π.μ. στην αίθουσα του κινηματογράφου ΣΤΑΡ.

Ομιλητές θα είναι οι κ.κ. Γιάννης Ανδριανάτος εκπαιδευτής ρητορικής - διαλεκτικής και Ιωάννης Κορνιλάκης συγγραφέας - ερευνητής.

Η εκδήλωση θα πραγματοποιηθεί υπό την αιγίδα του Δήμου Βέροιας.

Εκδρομή της Περιηγητικής Λέσχης Βέροιας

Από το Δ.Σ. της Περιηγητικής Λέσχης Βέροιας ανακοινώνονται τα εξής: Γνωρίζουμε στα μέλη, ότι άρχισαν οι δηλώσεις συμμετοχής για την τετραήμερη Πασχαλινή εκδρομή στη Σαμοθράκη που θα πραγματοποιηθεί στις 29 Απριλίου ημέρα Μ. Παρασκευή μέχρι τη Δευτέρα 2 Μαΐου, ημέρα επιστροφή. Θα κρατηθεί σειρά προτεραιότητας.

Σας υπενθυμίζουμε ότι η συμμετοχή σας σε πολυήμερες εκδρομές οριστικοποιείται, γενικώς με την προκαταβολή του 30% των εξόδων τουλάχιστον 4 εβδομάδες πριν την αναχώρηση. Η προκαταβολή αυτή άλλωστε μας επιβάλλεται από τους ξενοδόχους, τους μεταφορείς κ.λ.π.

Το κόστος της εκδρομής θα εξαρτηθεί από τη συμμετοχή σας. Δηλώσεις συμμετοχής στο τηλέφωνο 25654 ή στα γραφεία της Λέσχης Πατριάρχου Ιωακείμ 2, κάθε μέρα από 6 με 8μ.μ. εκτός Σαββάτου και Κυριακής.

Το Δ.Σ.

ΠΡΟΤΥΠΟ ΚΕΝΤΡΟ ΜΕΤΡΗΣΕΩΝ

Τεχνικό γραφείο Η/Μ ΕΡΓΩΝ

ΠΑΣΒΑΝΤΙΔΗ ΣΠΥΡΟΥ & ΣΥΝ/ΤΩΝ

Αναλαμβάνουμε **ΠΑΣΗΣ ΦΥΣΕΩΣ ΜΕΤΡΗΣΕΙΣ** για σύνταξη **ΜΕΛΕΤΩΝ ΕΠΙΚΙΝΔΥΝΟΤΗΤΑΣ**

Μετρήσεις Φωτισμού	**Μετρήσεις Γειώσεων**
Μετρήσεις Ήχου	**Μετρήσεις Μονώσεως Ηλ. Καλώδ.**
Μετρήσεις Θερμοκρασίας	**Μετρήσεις Ηλεκτρ. Μεγεθών**
Μετρήσεις Υγρασίας	**Μετρήσεις Σκόνης**
Μετρήσεις Ραδιενέργειας	**Μετρήσεις Ηλεκτρμ/κής Ακτ/λίας**
Μετρήσεις Κατ. Ορίου Εκρηκτικότητας LEL για βενζινάδικα	

Οι μετρήσεις γίνονται με όργανα ακριβείας αποδεκτά από τις αρμόδιες Υπηρεσίες και σύμφωνα με τα Ελληνικά Πρότυπα ΕΛΟΤ και τα πρότυπα Ε.Ε.

Σας θυμίζουμε ότι από δεκαπενταετίας λειτουργούμε και εργαστήριο αναγομώσεως πυροσβεστήρων και είμαστε ειδικοί στην πυρόσβεση, πυρανίχνευση, πυρασφάλεια και σε εξειδικευμένες κατασκευές.

Σύνταξη HACCP και Πιστοποίηση για Βιομηχανίες, Βιοτεχνίες, Εργαστήρια και Καταστήματα Τροφίμων.

Επίσης είμαστε οι μοναδικοί στο νομό μας που δραστηριοποιούμαστε στις πιστοποιήσεις (ανυψωτικά μηχανήματα, δεξαμενές, λέβητες κλπ.) ως επίσημοι συνεργάτες της

BUREAU VERITAS.ΕΛΕΓΧΟΙ-ΠΙΣΤΟΠΟΙΗΣΕΙΣ ΑΝΕΛΚΥΣΤΗΡΩΝ.

16ης ΟΚΤΩΒΡΙΟΥ 9, ΒΕΡΟΙΑ • ΤΗΛ. 23310 63467 FAX 23310 62654

E-mail: pas-spir@otenet.gr

Αρχείο Κοινωνικής Ιστορίας Βέροιας

Το "ταξίδι" του Νίκου Πορτοκάλογλου στη Βέροια





Στίχοι που έχουν γραφτεί από το 1974 μέχρι σήμερα, αλλά και κείμενα, συνεντεύξεις και φωτογραφίες, περιλαμβάνονται στο βιβλίο του Νίκου Πορτοκάλογλου που έχει τον τίτλο "Εδώ είναι το ταξίδι" από τις εκδόσεις Ιανός.

Το βράδυ της Τρίτης, φίλοι του τραγουδιστή, μικροί και μεγάλοι, συναντήθηκαν στο cafe Bar "Αυλή" Κάμελοτ για να δουν από κοντά τον αγαπημένο τους τραγουδιστή.

Τον προσκεκλημένο καλωσόρισαν οι διοργανωτές της εκδήλωσης, που ήταν η Διεύθυνση και οι εργαζόμενοι της Δημόσιας Κεντρικής Βιβλιοθήκης, ενώ για το βιβλίο και τον καλλιτέχνη μίλησαν ο Βεροιώτης μουσικός Κώστας Γεωργίου και ο δημοσιογράφος Κώστας Μπλιάτκας. "Διαβάζοντας κανείς τους στίχους προσεκτικά, διαπιστώνει ότι όταν είσαι έντεχνος δεν μπορεί να είσαι ξενέρωτος. Τα λόγια απ' όλα τα τραγούδια είναι αληθινά. Καθένας μας μπορεί να δει μέσα από τις στίχους την δική του αλήθεια, την αγάπη, την φιλία, την μοναξιά" είπε μεταξύ άλλων ο κ. Γεωργίου και πρόσθεσε: "Πράγματι αυτά τα απλά, τα όμορφα και γεμάτα ειλικρίνεια λόγια που απορρέουν από τους στίχους, ποιον άνθρωπο της γενιάς μας δεν συναντάνε; Ποιοι από μας ακούγοντάς τα δεν τα παίρνει για να δει τη δική του αλήθεια;

Αυτή η προσωπική του αλήθεια, με τρόπο εξομολογητικό και παραμυθητικό, όπως ένα ταξίδι στον έσω και στον έξω κόσμο, έρχεται να μας συναντήσει και να μας συν - κινήσει με την αμεσότητά της. Εδώ είναι το ταξίδι και συνοδεύεται από κάποιες έμμονες και ορισμένα θέματα που εμφανίζονται κατά την 22χρονη πορεία μέσα στα τραγούδια του, με όλες τις παραλλαγές τους". Κλείνοντας ο κ. Γεωργίου διάβασε αποσπάσματα από το βιβλίο και κάλεσε το κοινό να ετοιμαστεί για ένα συναρπαστικό ταξίδι πάνω απ' τα σύννεφα. Στη συνέχεια ο Κώστας Μπραβάκης και η μουσική του πορεία συντρόφευσαν το κοινό. Λίγο πριν τελειώσει η εκδήλωση ο Νίκος Πορτοκάλογλου πραγματοποίησε την επιθυμία του κοινού και τραγούδησε αγαπημένα του μουσικά κομμάτια.

Ελ. Φ.

ΣΥΝΕΝΤΕΥΞΗ ΤΟΥ ΣΤΕΦ. ΒΑΦΕΙΔΗ:

"Καθοριστικές παρεμβάσεις ασκεί στο Ευρωκοινοβούλιο ο Γιώργος Καρατζαφέρης"

✓*"Το ποσοστό του ΛΑ.Ο.Σ. αυξάνεται στην Ημαθία" τόνισε*



Τις θέσεις του κόμματος αλλά και τις δικές του παρουσίας σε συνέντευξη Τύπου ο πολιτευτής του Λαϊκού Ορθόδοξου Συναγερμού (ΛΑ.Ο.Σ.) κ. Στέφανος Βαφείδης. Με αφορμή τη συμπλήρωση ενός χρόνου από τις βουλευτικές εκλογές της 7ης Μαρτίου 2004, ο κ. Βαφείδης έκανε μια γενική ανασκόπηση για το τι έχει γίνει από το κόμμα του. Παράλληλα άσκησε αυστηρή κριτική στην κυβέρνηση της Ν.Δ. σημειώνοντας ότι δεν έχει πρόγραμμα και ότι όλα αυτά που δεσμεύτηκε προεκλογικά σχετικά με τις πολύτεκνες μητέρες, τους συμβασιούχους και τους αγρότες ήταν απλώς υποσχέσεις. Ενώ για το ΠΑΣΟΚ είπε πως δεν έπρεπε να μιλάνε, μετά από τόσα χρόνια διακυβέρνησης της χώρας από αυτούς που δημιούργησαν μόνο προβλήματα. Ο κ. Βαφείδης αναφέρθηκε στον καθοριστικό ρόλο που έπαιξε και παίζει στο Ευρωκοινοβούλιο ο κ. Καρατζαφέρης με τις επερωτήσεις και παρεμβάσεις που κάνει για τα ελληνικά θέματα.

Στο σημείο αυτό έκανε λόγο για τις θέσεις του ΛΑΟΣ στο ζήτημα των ταυτοτήτων και για το δημοψήφισμα που ζητάει ο κ. Καρατζαφέρης για το Ευρωσύνταγμα, κάτι το οποίο πρόκειται να γίνει σε άλλες χώρες της Ε.Ε.

Σε τοπικό επίπεδο ο πολιτευτής της Ημαθίας υπογράμμισε ότι ξεκινάει μια νέα φάση επικοινωνιακής πολιτικής, αφού μετά τις βουλευτικές εκλογές και τις ευρωεκλογές ο ίδιος και τα μέλη του κόμματος κατάφεραν να έρθουν σε επαφή με πάρα πολύ κόσμο. "Αν και είμαστε σχετικά καινούργιοι σιγά - σιγά το ποσοστό μας αυξάνεται, έτσι φάνηκε από τις ευρωεκλογές και άλλα γκάλοπ που έχουν γίνει" είπε μεταξύ άλλων και πρόσθεσε: "Η παρουσία μας άρχισε να γίνεται αισθητή. Ηδη στην Αλεξάνδρεια και τη Νάουσα λειτουργούν γραφεία, ενώ στη Βέροια το γραφείο που βρίσκεται στην οδό Βενιζέλου θα εγκαινιαστεί την 1η Απριλίου. Εκείνο που μας απασχολεί τώρα η συμμετοχή μας στις Δημοτικές και Νομαρχιακές Εκλογές. Εκείνο που θεωρώ σίγουρο είναι η παρουσία μας με δικό μας ψηφοδέλτιο στις Νομαρχιακές Εκλογές. Εκεί θα μας δοθεί άλλη μια ευκαιρία να μετρήσουμε την δύναμη μας. Και θα σκεφτούμε σε ποιους Δήμους θα καταρτίσουμε ψηφοδέλτιο ή με ποιους άλλους υποψηφίους θα συνεργαστούμε".

Ελ.Φ.

ΕΥΧΑΡΙΣΤΗΡΙΟ

Ευχαριστούμε όλους όσους μας συμπαραστάθηκαν στο βαρύ πένθος για το θάνατο της πολυαγαπημένης μας συζύγου και μητέρας ΚΥΡΙΑΚΗΣ ΑΔΑΜ ΘΕΟΔΩΡΙΔΗ.

Ο σύζυγος
Τα παιδιά

2ο ΕΝΙΑΙΟ ΛΥΚΕΙΟ ΒΕΡΟΙΑΣ

ΣΥΛΛΥΠΗΤΗΡΙΟ

Η Διευθύντρια και ο Σύλλογος του 2ου Ε.Λυκείου εκφράζει τα θερμά του συλλυπητήρια στη συνάδελφο Αλεξάνδρα Θεοδωρίδου για τον αδόκητο θάνατο της μητέρας της και αντί στεφάνου θα ενισχύσει το Γηροκομείο Βέροιας.

Η Διευθύντρια
Ελισάβετ Σταμούλη

ΟΠΟ ΠΛΟΥΣΙΟΣ ΕΞΟΠΛΙΣΜΟΣ
ΚΑΤΩ ΑΠΟ €9.000!



ABS
EBD
Αερόσακος οδηγού
A/C
Ράδιο CD
Υδραυλικό τιμόνι
Ηλεκτρομαγνητικές κλειδαριές
Ηλεκτρικοί καθρέφτες
Ηλεκτρικά παράθυρα εμπρός
Προβολείς ομίχλης
Immobilizer

Getz τώρα μόνο με €8.750



ABS
EBD
Αερόσακος οδηγού
A/C
Ράδιο CD
Υδραυλικό τιμόνι
Ηλεκτρομαγνητικές κλειδαριές
Ηλεκτρικά παράθυρα εμπρός
Προβολείς ομίχλης
Immobilizer

Atos τώρα μόνο με €8.390

ABS
EBD
Αερόσακος οδηγού
A/C
Ράδιο CD
Υδραυλικό τιμόνι
Ηλεκτρομαγνητικές κλειδαριές
Ηλεκτρικοί καθρέφτες
Ηλεκτρικά παράθυρα εμπρός
Προβολείς ομίχλης
Υπολογιστής ταξιδιού
Immobilizer



Accent τώρα μόνο με €8.990

MAGNET

ΕΚΠΟΜΠΕΣ ΡΥΠΩΝ: ATOS: CO2 140g/km, ΚΑΤΑΝΑΛΩΣΗ: εντός πόλης 7,4lt/100km, εκτός πόλης 5lt, μικτή διαδρομή 5,9lt/km; GETZ: CO2 138g/km, ΚΑΤΑΝΑΛΩΣΗ: εντός πόλης 7,2lt/100km, εκτός πόλης 5lt, μικτή διαδρομή 5,8lt/km. ACCENT: CO2 150g/km, ΚΑΤΑΝΑΛΩΣΗ: εντός πόλης 8,1lt/100km, εκτός πόλης 5,1lt, μικτή διαδρομή 6,2lt/km

ΓΑΒΡΙΗΛΙΔΗΣ Γ. & Ο.Ε.Ε.
Θεσ/νίκης 184,
τηλ. 23310 - 20406, 73737, fax: 23310 - 71678

HYUNDAI
Προχωράμε. Θα 'ρθετε;
Γραμμή επικοινωνίας Hyundai: 801 11 87 000
www.hyundai.gr

Αρχειακή Κεντρική Βιβλιοθήκη Βέροιας

40ΝΘΗΜΕΡΟ ΜΝΗΜΟΣΥΝΟ



Τελούμε το Σάββατο 26 Μαρτίου 2005 στον Ιερό Ναό Αγίου Αθανασίου 40ΝΘΗΜΕΡΟ ΜΝΗΜΟΣΥΝΟ για την ανάπαυση της ψυχής της πολυαγαπημένης μας μητέρας, αδελφής και γιαγιάς

ΦΛΩΡΑΣ ΤΣΑΜΗΤΡΟΥ

Και καλούμε όλους όσους τιμούν τη μνήμη της να προσέλθουν και να ενώσουν μαζί μας τις δεήσεις τους προς το Θεό.

Τα τέκνα
Οι αδελφές
Τα εγγόνια
Οι λοιποί συγγενείς

**Η δεξίωση θα γίνει στην αίθουσα του Ναού*

ΕΤΗΣΙΟ ΜΝΗΜΟΣΥΝΟ



Τελούμε την Κυριακή 27 Μαρτίου 2005 στον Ιερό Ναό Κυριωτίσσης Βέροιας ΕΤΗΣΙΟ ΜΝΗΜΟΣΥΝΟ για την ανάπαυση της ψυχής του πολυαγαπημένου μας συζύγου, πατέρα, παππού, αδελφού και θείου

ΣΤΕΡΓΙΟΥ - ΦΙΛΟΚΤΗΜΩΝ ΞΑΝΘΟΥ

και καλούμε όλους όσους τιμούν τη μνήμη του να προσέλθουν και να ενώσουν μαζί μας τις δεήσεις τους προς το Θεό.

Η σύζυγος
Τα τέκνα
Τα εγγόνια
Η αδελφή
Τα ανήψια
Οι λοιποί συγγενείς

**Η δεξίωση θα γίνει στην αίθουσα του Ναού*

40ΝΘΗΜΕΡΟ ΜΝΗΜΟΣΥΝΟ



Τελούμε την Κυριακή 27 Μαρτίου 2005 στον Ιερό Ναό Αγ. Αντωνίου Βέροιας 40ΝΘΗΜΕΡΟ ΜΝΗΜΟΣΥΝΟ για την ανάπαυση της ψυχής του πολυαγαπημένου μας συζύγου, πατέρα, αδελφού και παππού

ΜΙΧΑΗΛ ΑΡΑΒΑ

Και καλούμε όλους όσους τιμούν τη μνήμη του να προσέλθουν και να ενώσουν μαζί μας τις δεήσεις τους προς το Θεό.

Η σύζυγος
Τα τέκνα
Τα εγγόνια
Οι λοιποί συγγενείς

**Η δεξίωση θα γίνει στην οικία Εμμ. Παππά 13*

40ΝΘΗΜΕΡΟ ΜΝΗΜΟΣΥΝΟ



Τελούμε την Κυριακή 27 Μαρτίου 2005 στον Ιερό Ναό Αγίων Αναργύρων 40ΝΘΗΜΕΡΟ ΜΝΗΜΟΣΥΝΟ για την ανάπαυση της ψυχής της πολυαγαπημένης μας μητέρας και γιαγιάς

ΕΛΠΙΔΑΣ ΤΙΜΗΝΗ

Και καλούμε όλους όσους τιμούν τη μνήμη της να προσέλθουν και να ενώσουν μαζί μας τις δεήσεις τους προς το Θεό.

Τα τέκνα
Τα εγγόνια
Οι λοιποί συγγενείς

**Η δεξίωση θα γίνει στην "Ελλά"*

Ιερός Ναός Αγίου Αθανασίου Βέροιας

ΠΡΟΓΡΑΜΜΑ ΙΕΡΩΝ ΑΚΟΛΟΥΘΙΩΝ

ΠΕΜΠΤΗ 24 ΜΑΡΤΙΟΥ 2005

Πανηγυρικός Εσπερινός ώρα 5:30 το απόγευμα

ΠΑΡΑΣΚΕΥΗ 25 ΜΑΡΤΙΟΥ 2005 (Ο ΕΥΑΓΓΕΛΙΣΜΟΣ ΤΗΣ ΘΕΟΤΟΚΟΥ)

Όρθρος - Θ. Λειτουργία, 7:30 - 10:00 πρωί

Η Ακολουθία των Β΄ ΧΑΙΡΕΤΙΣΜΩΝ, 7:00 - 8:30 βράδυ.

Κάθε Σάββατο το πρωί τελείται Θεία Λειτουργία.

Πρόγραμμα Ιερών Ακολουθιών Ενορίας Αγίας Τριάδος - Πανοράματος Βέροιας

Την 23-3-2005 ημέρα Τετάρτη και ώρα 5:00 μ.μ. Ακολουθία του Ευχελαίου για τον ευλογημένον Λαόν του Τριαδικού Θεού.

Την 25-3-2005 ημέρα Παρασκευή Ευαγγελισμού υπεραγείας Θεοτόκου Όρθρος Θ. Λειτουργία 7:30 - 10:30 π.μ. και ώρα 6:00 Β΄ χαιρετισμοί.

Την 26-3-2005 ημέρα Σάββατο 7:30 - 9 π.μ. Όρθρος και ώρα 5:30 μ.μ. Εσπερινός.

Τη 27-3-2005 ημέρα Κυριακή Όρθρος - Θ. Λειτουργία, ώρα 7:30 - 10:30 π.μ.

Ο ελάχιστος πατήρ Νικόλαος Μπαγανάς

ΚΥΝΗΓΕΤΙΚΟΣ ΣΥΛΛΟΓΟΣ ΒΕΡΟΙΑΣ
ΑΝΑΓΝΩΡΙΣΜΕΝΟ ΣΩΜΑΤΕΙΟ
ΠΑΡΑ ΤΟΥ ΥΠ. ΓΕΩΡΓΙΑΣ
Αριθμ. Πρωτ. 28

Πρόσκληση σε Γενική Συνέλευση

Καλούνται όλα τα μέλη του Κυνηγετικού Συλλόγου Βέροιας, σε Τακτική Γενική Συνέλευση την 17η Απριλίου 2005, και ώρα 9.30 π.μ., στο κέντρο "ΡΕΜΒΗ" στον δρόμο Βέροιας - Ασωμάτων (μετά την διασταύρωση νοσοκομείου), με θέματα ημερήσιας διάταξης:

1) Λογοδοσία απερχόμενου Διοικητικού Συμβουλίου
2) Εκθεση ελέγχου Ελεγκτικής επιτροπής
3) Εγκριση απολογισμού χρήσεως 2004
4) Εγκριση προϋπολογισμού χρήσεως 2005
5) Εκλογή οκτώ (8) μελών Διοικητικού Συμβουλίου, με διετή θητεία
6) Εκλογή δύο (2) μελών Ελεγκτικής Επιτροπής, με διετή θητεία
7) Ανακοινώσεις - Προτάσεις.

Σε περίπτωση αναβολής της Συνέλευσης των μελών, από έλλειψη απαρτίας, αυτή θα επαναληφθεί την επόμενη Κυριακή 24η Απριλίου 2005, στον ίδιο τόπο και χρόνο και με τα ίδια θέματα.

Για να έχει μέλος του Κυνηγετικού Συλλόγου δικαίωμα εκλογής, ως μέλος του Διοικητικού Συμβουλίου, Ελεγκτικής Επιτροπής, ενώπιον της Γενικής Συνέλευσης, πρέπει να υποβάλλει αίτηση υποψηφιότητας προς την Γραμματέα του Συλλόγου, προ (15) ημερών από της χρονολογίας των αρχαιρεσιών, δηλ. μέχρι την 1η Απριλίου 2005, ημέρα Παρασκευή (άρθρο 26 του Καταστατικού).

Κατά την ημέρα των αρχαιρεσιών πρέπει απαραιτήτως όλα τα μέλη να φέρουν μαζί τους το βιβλιάριο θήρας (άρθρο 26 του Καταστατικού).

Δικαίωμα ψήφου θα έχουν τα μέλη του Συλλόγου που είναι ταμειακώς τακτοποιημένα.

Η Γενική Συνέλευση θα αρχίσει στις 9.30 π.μ. και η ψηφοφορία θα αρχίσει από την 12η μ. μέχρι και την 19η μ.μ.

Προσόντα εκλεγομένων μελών. Τα εκλεγόμενα μέλη πρέπει:

α) Να είναι Ελληνες πολίτες. β) Να έχουν ελευθέρα την διαχείριση της περιουσίας τους. γ) Να έχουν συμπληρώσει το 23ο έτος της ηλικίας τους δ) να έχουν εφοδιασθεί με άδεια θήρας επί τριετία, ε) Να μην συνδέονται μεταξύ τους με συγγένεια μέχρι δευτέρου βαθμού, στ) Να ασκούν τα πολιτικά τους δικαιώματα, ζ) Να μην έχουν καταδικασθεί ποτέ για παράβαση των περί θήρας διατάξεων, η) Να είναι κάτοχοι απολυτηρίου Δημοτικού Σχολείου, πλην του Προέδρου και του Γεν. Γραμματέα, οι οποίοι πρέπει να είναι απόφοιτοι Εξαταξίου Γυμνασίου ή Λυκείου ή άλλης ισότιμης σχολής, να έχουν επιβαλλόμενο ήθος, κύρος και κοινωνική προβολή, θ) Να μην διετέλεσαν κατά την προ της εκλογής των τριετία έμποροι κυνηγετικών ειδών ή υπάλληλοι Κυνηγετικών Οργανώσεων (άρθρο 9 του καταστατικού).

Με τιμή
Ο Πρόεδρος ΚΥΡΙΑΚΟΣ ΚΑΚΙΡΔΑΚΗΣ
Ο Γεν. Γραμματέας ΧΑΡΑΛΑΜΠΟΣ ΒΕΝΕΤΙΚΙΔΗΣ

ΕΛΛΗΝΙΚΗ ΔΗΜΟΚΡΑΤΙΑ
ΠΕΡΙΦΕΡΕΙΑ ΚΕΝΤΡ. ΜΑΚΕΔΟΝΙΑΣ
ΝΟΜΟΣ ΗΜΑΘΙΑΣ
ΠΑΙΔΙΚΟΙ ΣΤΑΘΜΟΙ ΔΗΜΟΥ ΑΛΕΞ/ΑΣ

Αλεξάνδρεια 22-03-2005
Αριθ. Πρωτ. 28

ΠΕΡΙΛΗΠΤΙΚΗ ΔΙΑΚΗΡΥΞΗ

Η Πρόεδρος των Παιδικών Σταθμών του Δήμου Αλεξάνδρειας προκηρύσσει ανοικτό διαγωνισμό με σφραγισμένες προσφορές με ποσοστό έκπτωσης επί τοις εκατό για το κάθε προμηθευόμενο είδος σύμφωνα με τις διατάξεις του ισχύοντος ΔΚΚ (ΠΔ410/95) του ΠΔ 28/80 και του Ν. 2503/97.

Η προμήθεια αφορά είδη παντοπωλείου συνολικού προϋπολογισμού 20.000,00 ευρώ (συμπεριλαμβανομένου του ΦΠΑ).

Ο διαγωνισμός θα διενεργηθεί την 30η Μαρτίου, ημέρα Τετάρτη στο κτίριο του Παιδικού Σταθμού στην οδό Πελοποννήσου 17, στο γραφείο της διεύθυνσης από την αρμόδια επιτροπή.

Ωρα έναρξης παραλαβής προσφορών 10.00 π.μ. και ώρα λήξης παραλαβής των προσφορών 11.00 π.μ.

Στο διαγωνισμό μπορεί να συμμετέχει κάθε φυσικό ή νομικό πρόσωπο ή ένωση προμηθευτών ή συνεταιρισμού που κατασκευάζει ή εμπορεύεται τα υπό προμήθεια είδη και είναι γραμμένος στα οικεία Επιμελητήρια.

Η εγγύηση συμμετοχής στον διαγωνισμό ορίζεται σε ποσοστό 2% επί του προϋπολογισμού (μη συμπεριλαμβανομένου του ΦΠΑ) ήτοι 370,37 ευρώ και τον προμηθευτή βαρύνουν οι νόμιμες κρατήσεις φόρος 4%.

Πληροφορίες και αντίγραφα της διακήρυξης του διαγωνισμού και του εντύπου της προσφοράς μπορούν να παραλάβουν οι ενδιαφερόμενοι από τον Παιδικό Σταθμό της οδού Πελοποννήσου 17 τηλ. 23330 53401 τις εργάσιμες ημέρες και ώρες.

Η ΠΡΟΕΔΡΟΣ
ΒΑΡΣΑΜΟΠΟΥΛΟΥ ΕΥΓΕΝΙΑ

ΕΛΛΗΝΙΚΗ ΔΗΜΟΚΡΑΤΙΑ
ΝΟΜΑΡΧΙΑΚΗ ΑΥΤΟΔΙΟΙΚΗΣΗ
ΣΧΟΛΙΚΗ ΕΠΙΤΡΟΠΗ 5ου ΓΥΜΝΑΣΙΟΥ ΚΑΙ 2ου ΕΝ. ΛΥΚΕΙΟΥ ΒΕΡΟΙΑΣ

ΠΕΡΙΛΗΨΗ ΔΙΑΚΗΡΥΞΗΣ ΔΙΑΓΩΝΙΣΜΟΥ

(για εκμίσθωση του Σχολικού Κυλικείου)

Η Σχολική Επιτροπή του 5ου Γυμνασίου και 2ου Ενιαίου Λυκείου Βέροιας διακηρύσσει ότι προκηρύσσεται δημόσιος πλειοδοτικός διαγωνισμός με ενσφράγιστες προσφορές για την εκμίσθωση του Σχολικού κυλικείου για τέσσερα χρόνια.

Ο διαγωνισμός θα γίνει στο γραφείο του 5ου Γυμνασίου, οδός Σωτήρη Πέτρουλα και πλατεία Μακεδονικού Αγώνα 1 την 9η Μαΐου 2005, ημέρα Δευτέρα και ώρα 14.30.

Για περισσότερες λεπτομέρειες οι ενδιαφερόμενοι να απευθύνονται στο γραφείο του Σχολείου και στο τηλέφωνο 62161 κατά τις εργάσιμες ημέρες και ώρες.

Βέροια 23-3-2005

Ο Πρόεδρος της Σχολικής Επιτροπής

Νέο Δ.Σ στην Εύξεινο Λέσχη Ποντίων Μαρίνας "Η Ρωμανία"

Την Δευτέρα 21 Μαρτίου τα πρώην γραφεία της Ευξείνου Λέσχης Ποντίων Μαρίνας η Ρωμανία σύνήλθε το Διοικητικό Συμβούλιο που εξελέγη από τις εκλογές που έγιναν την Κυριακή 20 Μαρτίου 2005.

Στην συνεδρίαση ήταν παρόντα όλα τα μέλη του Δ.Σ. που εκλέχτηκαν προεδρεύοντος αυτής που πήρε τους περισσότερους ψήφους άρχισε η διαδικασία κατανομής αξιωμάτων.Κατά την ψηφοφορία που ακολούθησε εκλέχθηκαν οι εξής κατά σειρά:

1.Σταυριανίδου Κυριακή Πρόεδρος
2.Παπαδόπουλος Θεοχάρης Αντιπρόεδρος
3.Τσαπακίδης Ελευθέριος Γενικός Γραμματέας
4.Τσαπακίδης Σπύρος Ταμίας
Μέλη: Τσέρτοβο Σβετλάνα - Μισαηλίδης Θεόδωρος.



Πρόγραμμα δωρεάν σπουδών για αρχάριους μαθητές στο Δημοτικό Ωδείο Βέροιας

Το ΔΗΜΟΤΙΚΟ ΩΔΕΙΟ ΒΕΡΟΙΑΣ συνεχίζοντας το θεσμό της κοινωνικής και εκπαιδευτικής προσφοράς σε αρχάριους μαθητές, δίνοντάς τους την ευκαιρία μιας ουσιαστικής γνωριμίας και εμπειρίας με τη μουσική εκπαίδευση, θα δεχθεί αρχάριους μαθητές με δωρεάν φοίτηση στις σχολές της οργανικής μουσικής.

Το πρόγραμμα αυτό, που στηρίζεται στη δωρεάν παροχή των διδακτικών υπηρεσιών από το εκπαιδευτικό προσωπικό, θα καλύψει με δωρεάν φοίτηση το υπόλοιπο της τρέχουσας σχολικής χρονιάς και το πρώτο εξάμηνο της επόμενης σχολικής χρονιάς (2005-06).

Οι εγγραφές ξεκίνησαν και οι ενδιαφερόμενοι μπορούν να απευθύνονται στη γραμματεία του Δημοτικού Ωδείου Βέροιας, (3ος όροφος στο Χώρο Τεχνών, τηλ. 2331078101, 78100).

ΣΕ ΠΟΛΕΙΣ ΟΛΗΣ ΤΗΣ ΕΛΛΑΔΑΣ ΓΙΑ 20 ΗΜΕΡΕΣ

Ενημέρωση του κοινού και δωρεάν ορθοδοντικός έλεγχος

Η Εταιρεία Ορθοδοντικής και Γναθοπροσωπικής Μελέτης και Έρευνας (ΕΟΓΜΕ) διοργανώνει ένα πρόγραμμα "Ελέγχου, καταγραφής και ενημέρωσης του κοινού για προβλήματα συγκλείσεως του σχετίζονται με την Ορθοδοντική" που θα διεξαχθεί με τη συνεργασία του Εργαστηρίου Ορθοδοντικής της Οδοντιατρικής Σχολής του Πανεπιστημίου Αθηνών.

Για λόγους επικοινωνίας χρησιμοποιείται ο σύντομος τίτλος του προγράμματος "Προληπτικός ορθοδοντικός έλεγχος". Το πρόγραμμα απευθύνεται σε όλους τους κατοίκους της Ελλάδας και θα λάβει χώρα από 1 έως 20 Απριλίου 2005, Για την εξυπηρέτηση του κοινού λειτουργεί από τις 17 Μαρτίου 2005, 7 μέρες τη βδομάδα 24 ώρες το εικοσιτετράωρο, το τηλεφωνικό κέντρο 210-6.40.35.40, το οποίο ενημερώνει για τα ιατρεία και τα τηλέφωνα των εθελοντών ορθοδοντικών σε όλες τις περιοχές της Ελλάδας και όπου κατόπιν ραντεβού θα ενημερώνονται οι ενδιαφερόμενοι για την ύπαρξη ή μη ορθοδοντικών προβλημάτων.

Ο ορθοδοντικός έλεγχος θα γίνεται χωρίς καμιά οικονομική υποχρέωση για κάθε εξεταζόμενο, χωρίς κοινωνικοοικονομικές, θρησκευτικές ή άλλες διακρίσεις. Πρόκειται για μια κοινωνική προσφορά που απευθύνεται σε όλες τις πληθυσμιακές ομάδες παιδιών και ενηλίκων και στοχεύει στην υπεύθυνη ενημέρωση τους.

Βασικός στόχος της εν λόγω ενέργειας είναι η έγκαιρη διάγνωση ορθοδοντικών προβλημάτων με σκοπό την πρόληψη τους και την αποφυγή σοβαρότερων επιπτώσεων τόσο σε ολόκληρη την οδοντική σύγκλειση όσο και στη μορφή του προσώπου, Κύριο μήνυμα του προγράμματος είναι ότι όλα τα παιδιά το αργότερο μέχρι την ηλικία των 7 ετών πρέπει να υποβάλλονται σε προληπτικό ορθοδοντικό έλεγχο, Η έγκαιρη και σωστή ορθοδοντική θεραπεία συχνά συμβάλλει στην αποφυγή εξαγωγών μονίμων δοντιών και σε ορισμένες περιπτώσεις ακόμη και σε αποφυγή ανάγκης γναθοχειρουργικής επέμβασης. Δόντια συνωστισμένοι (στριμωγμένα) ή με μικρά διαστήματα που εγκλωβίζουν υπολείμματα τροφής καθαρίζονται δύσκολα και έχουν μεγαλύτερες πιθανότητες να αναπτύξουν τερηδόνα, ουλίτιδα και άλλα σοβαρά οδοντιατρικά προβλήματα. Δόντια με αυξημένη πρόταξη (δόντια που εξέχουν) έχουν αυξημένο κίνδυνο να τραυματιστούν σε περίπτωση ατυχήματος. Βλαβερές συνήθειες όπως το πιπίλισμα του δακτύλου ή η πλημμελής κατάσταση μπορεί να οδηγήσουν επίσης στην ανάπτυξη σοβαρών προβλημάτων. Ακόμη δόντια που δεν έρχονται ομαλά σε επαφή στο κλείσιμο μπορεί να οδηγήσουν στην ανάπτυξη ακόμη και ασυμμετρίας στο πρόσωπο.

Με την έγκαιρη επομένως διάγνωση και θεραπεία μπορούν να προληφθούν προβλήματα οδοντιατρικής υγείας και δυσμορφίας προσώπου και σίγουρα το χαμόγελο γίνεται πιο όμορφο!

Επιπλέον, για πρώτη φορά πρόκειται να συλλεχθούν στοιχεία που θα αποτελέσουν υλικό επιδημιολογικής μελέτης για τα ορθοδοντικά προβλήματα που αντιμετωπίζει ο πληθυσμός της χώρας μας.

Μέλλων Γάμος



Γνωστοποιείται σύμφωνα με το άρθρο 1369 του Αστικού Κώδικα ότι:

Ο ΙΑΚΩΒΙΔΗΣ ΚΩΝ/ΝΟΣ του Δημητρίου και της Αναστασίας το γένος Μουστάκα που γεννήθηκε και κατοικεί στη Βέροια και η ΦΙΛΙΟΥ ΔΕΣΠΟΙΝΑ του Ιωάννη και της Μαριάνθης το γένος Καρανάσιου που γεννήθηκε και κατοικεί στη Βέροια, πρόκειται να παντρευτούν με θρησκευτικό γάμο που θα γίνει στον Ιερό Ναό Αγ. Αναργύρων Βέροιας.

ΣΥΛΛΟΓΟΣ ΣΥΝΤΑΞΙΟΥΧΩΝ ΥΠΑΛΛΗΛΩΝ ΟΤΑ (ΟΡΓ. ΤΟΠ. ΑΥΤ/ΣΗΣ) ΝΟΜΟΥ ΗΜΑΘΙΑΣ

ΓΝΩΣΤΟΠΟΙΗΣΗ

Οι εγγεγραμμένοι στη δύναμη του Συλλόγου συνταξιούχοι ή συνταξιούχες των ΟΤΑ (Οργ. Τοπ. Αυτ/σης) ανεξαρτήτως εάν υπηρετούσαν σε Κοινότητα, Δήμο, Νομαρχία, Δημόσια Ταμεία και λοιπές υπηρεσίες του κράτους μπορούν για κάθε τους θέμα (Συνταξιοδοτικό, ασφάλιση στο ΤΑΔΚΥ ή ΤΥΔΚΥ) να προσέρχονται εδώ στο γραφείο 19 μέσα στην καινούργια Δημοτική Αγορά του Δήμου Βέροιας κάθε εργάσιμη Τρίτη από ώρα 9:00 π.μ. έως 13:00 μ.μ. και από 17:00 μ.μ. έως 20:00 μ.μ. ή να επικοινωνούν για κάθε θέμα από τα παραπάνω που θα τους τύχει, στα τηλ. (23310) 64069 από 8:00 έως 8:30 π.μ. και από 20:00 μ.μ. έως 22:00 μ.μ. καθημερινά

Επίσης, στα ίδια τηλέφωνα, μπορούν να επικοινωνούν και όσοι συνταξιοδοτήθηκαν ή θα συνταξιοδοτηθούν και επιθυμούν, να εγγραφούν στη δύναμη του Συλλόγου μας και θέλουν να είναι μέλη του.

Από το γραφείο

10ο ΔΗΜΟΤΙΚΟ ΣΧΟΛΕΙΟ ΒΕΡΟΙΑΣ

Ευχαριστήριο





Ολοκληρώθηκαν, με επιτυχία εκτιμούμε, στο σχολείο μας τη Δευτέρα 21 Μαρτίου οι εκδηλώσεις και δραστηριότητες που είχαμε προγραμματίσει για την ημέρα "η Άνοιξη της Ευρώπης". Με τις εκδηλώσεις αυτές τιμήσαμε και την "Παγκόσμια Ημέρα της Δασοπονίας" που συνέπεσε με την τελευταία ημέρα των δραστηριοτήτων μας, δένοντας το θέμα αυτό με τη βαρύτητα που η Ε.Ε. δίνει σε ζητήματα προστασίας του Περιβάλλοντος.

Η δασολόγος κυρία Κατσανίδου Ελένη, εκπρόσωπος του Δασαρχείου Βέροιας, ανέπτυξε στους μαθητές των δύο μεγαλύτερων τάξεων του σχολείου μας το θέμα "Το Δάσος και η σημασία του".

Ακολούθησε διάλογος με τα παιδιά και διανομή ενημερωτικού έντυπου υλικού.

Θεωρούμε χρέος μας, μέσα από τις στήλες της εφημερίδας σας, να ευχαριστήσουμε όλους όσους μας βοήθησαν και μας συμπαραστάθηκαν για την επιτυχία των δραστηριοτήτων μας, και πρώτα απ'όλους την εφημερίδα σας, που στηρίζει πάντα τις προσπάθειες των σχολείων, να βγουν στην κοινωνία και να δέσουν μαζί τη. Καρποφορούν οι προσπάθειες αυτές και πετυχαίνουν όταν γίνονται ερέθισμα και κίνητρο για μεγαλύτερη συμμετοχή.

Ευχαριστούμε επίσης, το Γενικό Διευθυντή του ΕΚΕΠΠ κ. Γεώργιο Σακκουλίδη και τη συνεργάτιδά του κ. Τσακίρη Μάγδα για τη μετά χαράς προθυμία τους και τη συνέπεια τους να έρθουν στο σχολείο μας και να αναπτύξουν το θέμα "Αξίες και αρχές του Συντάγματος της Ε.Ε." καθώς και για το απλουστευμένο πλούσιο ενημερωτικό υλικό που διένειμαν στους μαθητές μας, αλλά και τη δωρεά προσφορά σχετικών βιβλίων στη βιβλιοθήκη του σχολείου μας.

Σαν εκπρόσωπος του σχολείου δεν πρέπει να παραλείψω και να ευχαριστήσω όλους τους δασκάλους του σχολείου μας, τους μαθητές μας και τους γονείς τους, για την πολύ καλή συνεργασία και το ευχάριστο αποτέλεσμα. Ακόμα ευχαριστούμε το Δήμο Βέροιας για το δανεισμό των σημαιών των κρατών μελών της Ε.Ε.

Για το σχολείο
Ο διευθυντής
Παπαδόπουλος Κώστας

Για το "Σύνταγμα της Ευρώπης" ενημερώθηκαν οι μαθητές του Ενιαίου Λυκείου Μελίκης





Εκδήλωση για το "Σύνταγμα της Ευρώπης" με ομιλητή το φιλόλογο καθηγητή του Λυκείου Μελίκης κ. Στέφανο Μιχελακάκη διοργανώθηκε στις 17 Μαρτίου στο αμφιθέατρο του Σχολείου με τη βοήθεια οπτικοακουστικών μέσων. Σκοπός της εκδήλωσης ήταν η ενημέρωση για τις αρχές και τις αξίες που διέπουν το Σύνταγμα της Ευρώπης, καθώς και για τις προοπτικές που διανοίγονται από την υπογραφή του.

Στην παρουσίαση του θέματος, πιο συγκεκριμένα, ο ομιλητής έκανε λόγο για την πορεία της Ευρωπαϊκής Ένωσης και τις αλλεπάλληλες φάσεις της διεύρυνσής της καθώς και για τα θεσμικά της όργανα. Κυρίως όμως επικεντρώθηκε στα προβλήματα που τίθενται σήμερα και οδήγησαν στην πρόταση σύνταξης του Ευρωσυντάγματος και ιδιαίτερα στους νέους δρόμους που ανοίγει ο υπό ψήφιση νέος καταστατικός χάρτης όσον αφορά τόσο στη λειτουργία της Ευρωπαϊκής Ένωσης όσο και στις δυνατότητες και τα δικαιώματα των πολιτών της.

Αρωγός στην προσπάθεια αυτή αποτελεί ο ηλεκτρονικός τόπος του Ευρωπαϊκού Σχολικού Δικτύου (European Schoolnet) που συνιστά μια σημαντική βάση να γνωρίσουν οι μαθητές τον τρόπο οργάνωσης και λειτουργίας της Ε.Ε.. Στη συζήτηση που ακολούθησε εκδηλώθηκε έντονο ενδιαφέρον για την αξία του δικτύου να έρθει ο μαθητικός πληθυσμός σε επικοινωνία με άλλες σχολικές μονάδες, ώστε από κοινού να αναζητήσουν το ευρωπαϊκό τους μέλλον.

Η εκδήλωση έγινε στο πλαίσιο του προγράμματος "Άνοιξη της Ευρώπης" όπως έχει προσδιοριστεί από την Ευρωπαϊκή Ένωση και στο οποίο η χώρα μας συμμετέχει και τη φετινή χρονιά. Ο εορτασμός της "Άνοιξης της Ευρώπης" στοχεύει στην ενημέρωση και την ευαισθητοποίηση των νέων στα θέματα της Ευρωπαϊκής Ένωσης. Για το λόγο αυτό ο διευθυντής του σχολείου κ. Αντώνης Τσιπρόπουλος, ο οποίος προλόγισε την εκδήλωση, κάλεσε τους μαθητές και τις μαθήτριες να πάρουν μέρος στο πρόγραμμα και γενικότερα τους παρότρυνε να αξιοποιούν τις ευκαιρίες που προσφέρουν τα διάφορα ευρωπαϊκά εκπαιδευτικά προγράμματα.

Για το 2005 το θέμα του προγράμματος είναι το "Σύνταγμα της Ευρώπης". Το Ευρωπαϊκό Σύνταγμα εκφράζει την επιθυμία για τη συλλογική ανάληψη δράσης και απεικονίζει τόσο τις κοινές μας ρίζες όσο και τη θέληση να διατηρήσει ο καθένας από εμάς την ταυτότητά του.

Τα δύο προηγούμενα έτη (2003-2004) το πρόγραμμα στέφθηκε με επιτυχία, καθώς συμμετείχαν 5.000 σχολεία και 750.000 μαθητές. Όσον αφορά στη συμμετοχή στη χώρα μας το 2003 έλαβαν μέρος 345 σχολεία σε σύνολο 5501, ενώ το 2004 έλαβαν μέρος 261 σε σύνολο 5627.

"από το κρυφό στο...κουφό σχολειό"

Εκδήλωση για τον εορτασμό 25ης Μαρτίου στα Ιδιωτικά Εκπαιδευτήρια Βέροιας

Αύριο Πέμπτη 24 Μαρτίου στις 12.00 το μεσημέρι παρουσιάζεται από τα Ιδιωτικά Εκπαιδευτήρια Βέροιας στο κινηματοθέατρο ΣΤΑΡ εκδήλωση με τίτλο "Από το κρυφό στο...κουφό σχολειό" για να τιμηθεί η ιερότητα των ημερών και να τονισθεί το χρέος μας ως ελευθέρων ανθρώπων. Η είσοδος είναι ελεύθερη για όλους.



Δημόσια Κεντρική Βιβλιοθήκη Βέροιας

ΧΡΗΣΙΜΑ ΤΗΛΕΦΩΝΑ

ΝΟΜΑΡΧΙΑ τηλ. κέντρο . 2331025.000
Γραφείο Νομάρχη 2331022.310
ΚΕΠΝομ.Αυτ/σης ..2331077970, 77980
Πυροσβεστική, 23310199,2331022.222
Νοσοκομείο, ...2331022.082
ΕΚΑΒ 166
ΔΕΥΑΒ 2331078.824
ΔΕΥΑΒ Βλάβες 2331021.814
ΔΕΗ 1050 .....2331020.400
ΟΤΕ Βλάβες 121
ΚΤΕΛ (Υπεραστικά) 2331022.342
ΚΤΕΛ (Αστικά) 2331022.282
ΟΣΕ 2331024.444
ΡΑΔΙΟΤΑΞΙ 2331062.555 - 2331062.666
ΤΑΞΙ (πιάτσα ΚΤΕΛ) 23310-75151
ΓΡ. ΤΕΛΕΤΩΝ ΔΗΜΟΥ ...2331066300
ΓΡ. ΤΕΛΕΤΩΝ ΚΥΠΡΑΙΟΥ .2331070.050
ΓΗΡΟΚΟΜΕΙΟ 2331024891
και 0331023322
Α' ΚΑΠΗ 2331028.664
Β' ΚΑΠΗ 2331021.286
ΔΟΥ ΒΕΡΟΙΑΣ
Φορ. Εισοδήματος 2331024.998
Αυτοκινήτων 2331071.626
Φ.Π.Α. 2331024.864
Τελωνείο 2331072.256
Τμήμα Συγκοινωνιών 23310 77.871
ΚΤΕΟ 2331042.420, 2331042.421
Β'Σ.Σ. τηλ. κέντρο 2331032.611
Στρατολογικό Γραφείο 2331032.464, 0331024.692
ΟΑΕΔ 2331026.888
Οργανισμός Εργατικής Κατοικίας 2331025.180
Εθν. Οργαν. Πρόνοιας ...2331024.598
ΤΟΕΒ 2331024.669
Δημοτική Επιχείρηση Πολιτισμού 2331022.967, 2331062.548
Δημ. Βιβλιοθήκη «Ζωγιοπούλου» 2331024.879
Αλσος Παπάγου 2331072.654
Δημ. Περίπτερο Ελιάς ..2331071.015
Ι. Μητρόπολη 2331022270
ΔΗΠΕΘΕ 2331074.433
Κ.Π.Π.Ε. 2331070521
ΗΦΑΙΣΤΟΣ . .2331020244, 2331028220
Οδική Βοήθεια ΕΛΠΑ 104, 191
Οδική Βοήθεια EXPRESS SERVICE 1154

HELLAS SERVICE 1057 -2331060919
Οδική Βοήθεια

Οδική Βοήθεια INTERAMERICAN 168
ΙΝΤΕΡΣΑΛΟΝΙΚΑ .από κινητό 11555
.....από σταθερό 2310492100
ΑΣΤΥΝΟΜΙΚΗ Δ/ΝΣΗ ΗΜΑΘΙΑΣ (ΕΠΙΤΕΛΕΙΟ)
Διευθυντής: 2331072.222, 76.615
Α' Υποδ/ντής: 2331020.240, 76.612
Β' Υποδ/ντής: 2331076.611
Υπαστιστής: 2331076.610, 76.613
Κέντρο Αμεσης Επέμβασης: 100, 2331025.197, 76.625
FAX: 23.333
ΑΣΤΥΝΟΜΙΚΟ ΤΜΗΜΑ ΒΕΡΟΙΑΣ
Διοικητής: ..2331070.655, 2331076.645
Υποδιοικητής: 2331076.642
Αξ/κός Υπηρεσίας: 2331076.643
Γραμματεία: 2331076.646, 2331076.647
ΤΜΗΜΑ ΑΣΦΑΛΕΙΑΣ ΒΕΡΟΙΑΣ
Διοικητής: .2331070.588, 2331076.655
Υποδιοικητής: 2331076.658
Αξ/κός Υπηρεσίας: 2331076.653
Γραμματεία: 2331076.656
Γραφείο Αλλοδαπών: 2331076.657
ΤΜΗΜΑ ΤΡΟΧΑΙΑΣ ΒΕΡΟΙΑΣ
Διοικητής: .2331071.071, 2331076.665
Υποδιοικητής: 2331076.667
Αξ/κός Υπηρεσίας: 2331076.669
Γραμματεία: 2331076.663
Γραμματεία (Μοτοποδήλατα): 2331076.664
Τμήμα Συνοριακής Φύλαξης Γεωργιανών 2331098000

Δήμος Νάουσας (23320)
Δημαρχείο 2332053.010
Αμεση Δράση 2332022.221
Πυροσβεστική 2332022.199
Νοσοκομείο 2332022.200
ΕΚΑΒ 166
ΔΕΗ 2332022.314
ΟΤΕ Βλάβες 121
ΟΣΕ 2332041.535
ΚΤΕΛ (Υπεραστικά) 2332022.223
ΚΤΕΛ (Αστικά) 2332028.500
ΤΑΞΙ (Στουγιαννάκη) 2332022.636
Πλ. Καρατάσου 2332022.552
Τμήμα Συνοριακής Φύλαξης Νάουσας 2332023767

Δήμος Αλεξάνδρειας (23330)
Δημαρχείο 2333053400
Δήμαρχος 2333053401
Αμεση Δράση 23330 53333
Πυροσβεστική 2333024199
Κέντρο Υγείας 2333026.901
ΕΚΑΒ 166
ΔΕΗ 2333023.364
ΟΤΕ Βλάβες 121
ΟΣΕ 2333023.210

Δήμος Πλατέος (23330)
Δημαρχείο 2333063.208
Δήμαρχος 2333064.534
Ελληνική Αστυνομία 2333063.333
Αγροτικό Ιατρείο 2333063.243
ΤΑΞΙ 2333064.022
ΟΣΕ 2333063.216

Δήμος Μελίκης (23310)
Δημαρχείο 2331081.561
Δήμαρχος 2331082.200
Αστυνομία 2331081.264
Αγροτικό Ιατρείο 2331081.204
ΤΑΞΙ 2331081.596
ΚΤΕΛ 2331082.370

Δήμος Απ. Παύλου (23310)
Δημαρχείο . 2331041.250, 2331042.777
Αστυνομία 2331041.238
Αγροτικό Ιατρείο 2331041.888

Δήμος Ειρηνούπολης (23320)
Δημαρχείο 2332052.626

Δήμος Αντιγονιδών (23310)
Δημαρχείο 2331039.700

Δήμος Ανθεμίων (23320)
Δημαρχείο 2332053.100

Δήμος Βεργίνας (23310)
Δημαρχείο 2331092.337

Δήμος Μακεδονίδος (23310)
Δημαρχείο 2331096.300, 2331096.428

Δήμος Δοβρά (23310)
Δημαρχείο 2331051.205

ΤΗΛΕΦΩΝΑ ΔΗΜΟΥ ΒΕΡΟΙΑΣ

ΓΡΑΦΕΙΟ ΔΗΜΑΡΧΟΥ	59505 - 6		22330
ΓΡΑΦΕΙΟ ΑΔΕΙΩΝ ΚΑΤΑΣΤΗΜΑΤΩΝ	59523		59515
ΕΣΟΔΑ	59535		59515
ΛΟΓΙΣΤΗΡΙΟ	59537	59539	59515
ΤΑΜΕΙΟ	59541	59542	59515
ΔΗΜΟΤΟΛΟΓΙΑ	59543	73333	
ΔΗΜΑΡΧΕΙΟ	59545	59546	73333
ΔΗΜΟΤΙΚΗ ΑΣΤΥΝΟΜΙΑ	59562	59564	59515
Δ/ΝΣΗ ΤΕΧΝΙΚΟΥ & ΠΟΛΕΟΔΟΜΙΑΣ	59500		21777
ΓΡΑΦΕΙΟ ΚΑΘΑΡΙΟΤΗΤΑΣ	59509		
ΝΕΚΡΟΤΑΦΕΙΟ	59513		

Φαρμακεία



Πέμπτη 24 Μαρτίου 2005

Εφημερεύει:
13.30-17.00 Ματάτης Βασίλειος, Καρακωστή 18, κοντά στο υαλοπωλείο Χωματά, τηλ. 63102

Διανυκτερεύει:
20.30-01.00 Κουπατσιάρη Μαρία, Βικέλα 10, έναντι Πεταλούδας, τηλ. 28491

Συνεργείο επιφυλακής της ΔΕΥΑΒ

Το συνεργείο επιφυλακής της ΔΕΥΑΒ κατά το διάστημα από **16-3-2005** μέχρι **31-3-2005** θα είναι το εξής:

Αυτόματος τηλεφωνητής βλαβών: τηλ. 23310 21814, 78815, Κουρτίδης Ιωάννης, Τεχνίτης Υδραυλικός 6977 578583, Δουζένης Σωτήρης , Εργάτης

ΓΡΑΦΕΙΟ ΤΕΛΕΤΩΝ ΕΛΕΥΘΕΡΙΟΥ Γ. ΚΥΠΡΑΙΟΥ

ΑΓΙΟΥ ΔΗΜΗΤΡΙΟΥ 4 - ΤΗΛ. 70050 - 71981 - 28096

Στην παλιά Τροχαία απέναντι από το Δημαρχείο

Η δαπάνη μιας άψογης τελετής, στο γραφείο μας είναι η μικρότερη και η οικονομικότερη από οπουδήποτε αλλού

ΚΑΝΤΕ ΣΥΓΚΡΙΣΗ ΣΤΙΣ ΤΙΜΕΣ ΜΑΣ

ΔΩΡΕΑΝ ΓΙΑ ΑΠΟΡΟΥΣ ΚΙΒΩΤΙΑ ΟΣΤΩΝ

Διανυκτερεύοντα Βενζινάδικα



Πέμπτη 24 Μαρτίου 2005

Κεσανόγλου Π. και Σία Θες/νικης 134 τηλ. 24306
Ερμής Α.Ε. Πιερίων 208 τηλ. 28918

ΕΜΠΟΡΙΚΟΣ ΣΥΛΛΟΓΟΣ ΒΕΡΟΙΑΣ

ΓΙΝΕ ΜΕΛΟΣ ΤΟΥ ΕΜΠΟΡΙΚΟΥ ΣΥΛΛΟΓΟΥ ΤΩΡΑ !!!

✓ ΓΙΑ ΤΟ ΚΑΛΟ ΤΗΣ ΑΓΟΡΑΣ
✓ ΓΙΑ ΤΟ ΚΑΛΟ ΤΗΣ ΠΟΛΗΣ
✓ ΓΙΑ ΤΟ ΣΥΜΦΕΡΟΝ ΣΟΥ

ΠΡΟΓΡΑΜΜΑ

ΕΜΠΟΡΙΚΩΝ ΚΑΤΑΣΤΗΜΑΤΩΝ ΒΕΡΟΙΑΣ από 1 - 11 - 2004 έως 31 - 3 - 2005

Δευτέρα	:8:30 - 14:30	Κλειστά
Τρίτη	:8:30 - 14:00	& 17:00 - 20:00
Τετάρτη	:8:30 - 14:30	Κλειστά
Πέμπτη	:8:30 - 14:00	& 17:00 - 20:00
Παρασκευή	:8:30 - 14:00	& 17:00 - 20:00
Σάββατο	:8:30 - 14:30	Κλειστά

Στηρίζοντας την αγορά της πόλης μας επενδύουμε στο μέλλον των παιδιών μας

-ΧΕΙΜΕΡΙΝΟ ΠΡΟΓΡΑΜΜΑ ΔΡΟΜΟΛΟΓΙΩΝ ΑΠΟ ΔΕΥΤΕΡΑ ΕΩΣ ΠΑΡΑΣΚΕΥΗ--

ΝΑΟΥ-ΒΕΡ-ΘΕΣΕΧ-PRESS
6:30, 7:00, 7:45, 8:45, 9:45, 10:45, 11:45, 12:45, 3:45, 14:45,15:45 16:45, 17:45, 18:55,
ΒΕΡ-ΘΕΣΠΟΣΤΑ
5:30, 6:20, 7:15, 8:00 9:00, 10:00, 11:00,12:00 13:00,14:00,15:00, 16:00

17:00,18:00,19:00, 20:20 21:00
ΘΕΣ-ΒΕΡ-ΝΑΟΥ EXPRESS
6:15,8:15,9:15,10: 15,11:15,12:15,13: 15,14:15,15:15,16: 15,17:15,18:15,19: 15,20:45
ΒΕΡΟΙΑΑΘΗΝΑ
8:30,15:00,20:30
ΒΕΡ-ΝΑΟΥ
6:30,7:05,7:10,7:40,8:40

9:10,10:10,11:10,12:10 12:30,13:10,13:30, 13:45 14:10,14:30,15:10, 16:10 17:10,18:10,19:10, 19:15 20:10,21:40
ΝΑΟΥ-ΒΕΡ
7:45,8:05,9:45,13: 00,14:15,16:30,18: 15,19:00,19:45
ΝΑΟΥΣΑ- ΘΕΣ/ΝΙΚΗ
6:05,7:20,8:20,9:20,10:20,11:20,12:20,13:20,14:20,15:20,16:20,17:20,18:30T, 20:35.
ΘΕΣ/ΝΙΚΗ-ΝΑΟΥΣΑ
6:15T, 8:15T, 9:15T, 10:15T, 11:15T, 12:15T, 13:15T, 14:15T, 15:15T, 16:15T, 17:15T, 18:15T, 19:15T, 20:45T.

ΒΕΡ-ΚΟΥΜΑΡΙΑ ΤΡΙΤΗ-ΣΑΒΒΑΤΟ
8:45,13:30
ΒΕΡ-ΜΑΡΙΝ
7:00,13:15
ΒΕΡ-ΚΕΦ-Π.ΣΚΥΛ ΑΛΕΞΑΝΔΡΕΙΑ
6:30,12:00,14:30,19:45
ΒΕΡ-ΜΕΛ-ΑΛΕΞ
6:50,8:00,9:30,11: 10,13:30,14:40,16: 45,18:00,20:00
ΒΕΡ-ΑΛΕΞ
8:30,9:30,10:30,14 :40
ΒΕΡ-ΣΥΚΙΑ
7:05,13:25

ΒΕΡ-ΕΔΕΣ
7:50,9:30,11:00,12 :30,14:45,16:00
ΒΕΡ-ΚΡ.ΒΡΥ
6:00,7:45,10:45,12 :30,14:45,19:15
ΒΕΡ-ΣΤΕΝ ΜΟΝΟΣΠΙΤΑ
7:00,13:15
ΒΕΡ-ΦΥΤΙΑ
6:50,14:30
ΒΕΡ-ΔΑΣΚΙΟ
7:00,14:00
ΜΕΛ-ΘΕΣ/ΝΙΚΗ
6:00

-ΧΕΙΜΕΡΙΝΟ ΠΡΟΓΡΑΜΜΑ ΔΡΟΜΟΛΟΓΙΩΝ ΣΑΒΒΑΤΟΥ-

ΒΕΡ-ΘΕΣΕΧPRES
7:45,8:45,9:45,10: 45,11:45,12:45,13 :45,14:45,15:45,1 6:45,17:45,18:55
ΒΕΡ-ΘΕΣ ΠΟΣΤΑ
6:45,8:00,9:00,10: 00,11:00,12:00,13 :00,14:00,15:00,1 6:00,17:00,18:00, 19:00,20:20,21:30
ΘΕΣ-ΒΕΡ-ΝΑΟΥ EXPRES

9:15,10:15,11:15, 12:15,13:15,14:15 15:15,16:15,17:15 18:15,19:15,20:45
ΘΕΣ-ΒΕΡ ΠΟΣΤΑ
6:45,7:45,8:45,9:4 5,10:45,11:45,12: 45,13:45,14:45,15 :45,16:45,17:45,1 8:45, 20:05, 21:30
ΒΕΡΟΙΑ-ΑΘΗΝΑ
8:30,15:00,20:30
ΒΕΡ-ΝΑΟΥ

6:45,7:05,7:45,8:0 0,8:40,9:00,9:40, 10:10,11:10,11:45
ΝΑΟΥ-ΒΕΡ
12:10,12:30,13:10 13:30,14:10,14:30 15:10,15:30,16:10 17:10,18:10,19:10 20:10,21:40
ΝΑΟΥ-ΒΕΡ
ΘΕΣ/ΝΙΚΗ
6:20,7:20,8:20, 9:20,10:20,11:20 12:20,13:20,14:20
ΒΕΡ-ΝΑΟΥ

15:20,16:20,17:20 18:30,20:35
ΝΑΟΥ-ΒΕΡ
7:45,10:00,11:45 13:00,14:15,16:30 19:00,19:45
ΝΑΟΥΣΑ ΖΕΡΒΟΧΩΡΙ
8:30,13:30
ΒΕΡ-ΜΕΛ ΑΛΕΞΑΝ
6:50,8:10,9:30,11: 30,13:30,14:40

16:45,18:00,20:00
ΒΕΡΟΙΑ- Κ.ΒΡΥΣΙ
7:45,10:45,12:30 14:45,19:15
ΒΕΡ-ΣΤΕΝ ΜΟΝΟΣΠ
8:00,13:00
ΒΕΡ-ΚΕΦ Π.ΣΚ-ΑΛΕΞ
6:30,12:00,14:30
ΒΕΡΟΙΑ ΕΔΕΣΣΑ
7:50,9:30,11:00 12:30,14:45

ΒΕΡΟΙΑ-ΜΑΡΙΝΑ
7:00,13:00
ΒΕΡΟΙΑ-ΦΥΤΙΑ
6:50,14:30
ΘΕΣ-ΚΛΕΙΔΙ ΑΛΕΞΑΝ
7:45,11:15,16:30 19:45
ΜΕΛΙΚΗ ΘΕΣ/ΝΙΚΗ
6:00
ΘΕΣ-ΝΑΟΥ ΠΟΣΤΑ
6:45, 7:45

ΒΕΡΟΙΑ-ΘΕΣ/ΝΙΚΗ
5:30, 6:20, 6:30T, 7:00T,7:115, 7:45T, 8:00, 8:45T, 9:00, 9:45T, 10:00, 10:45T, 11:00, 11:45T, 12:00, 12:45T, 13:00, 13:45T, 14:00, 14:45T, 15:00, 15:45T, 16:00

16:45T, 17:00, 17:45T, 18:00, 18:55T, 19:00, 20:20, 21:00.
ΘΕΣ/ΝΙΚΗ-ΒΕΡΟΙΑ
5:40, 6:15T, 6:30, 7:30, 8:15T, 8:30, 9:15T, 9:30, 10:00, 10:15T, 10:45, 11:15T, 12:15T, 12:45, 13:15T,

13:45, 14:15T, 14:45, 15:15T, 15:45, 16:15T, 16:45, 17:15T, 17:45, 18:15T, 20:05, 20:45T, 21:30.
ΝΑΟΥΣΑ-ΘΕΣ/ΝΙΚΗ
6:05T, 7:20T, 8:20T, 9:20T, 10:20T, 11:20T,

12:20T, 13:20T, 14:20T, 15:20T, 16:20T, 17:20T, 18:30T, 20:35.
ΘΕΣ/ΝΙΚΗ-ΝΑΟΥΣΑ
6:15T, 8:15T, 9:15T, 10:15T, 11:15T, 12:15T, 13:15T, 14:15T, 15:15T, 16:15T, 17:15T, 18:15T, 19:15T, 20:45T.

ΓΡΑΜΜΗ ΑΘΗΝΩΝ
ΒΕΡΟΙΑ-ΑΘΗΝΑ
ΚΑΘΗΜΕΡΙΝΑ: 8:30,15:00, 20:30.
ΑΘΗΝΑ-ΒΕΡΟΙΑ
ΚΑΘΗΜΕΡΙΝΑ: 8:30,15:00, 20:30.
-Το παραπάνω πρόγραμμα δεν ισχύει Κυριακές και Εορτές. ΤΟ Κ.Γ.Ε.Λ. ΗΡΑΚΛΕΙΑΣ ΠΑΡΕΧΕΙ ΣΤΟΥΣ ΕΠΙ-

ΒΑΤΕΣ ΤΗ ΔΥΝΑΤΟΤΗΤΑ ΕΚΔΟΣΗΣ:
-ΜΗΝΙΑΙΑΣ ΚΑΡΤΑΣ ΣΥΓΚΕΚΡΙΜΕΝΩΝ ΔΡΟΜΟΛΟΓΙΩΝ ΜΕ ΕΚΠΤΩΣΗ 30%.
-ΜΗΝΙΑΙΑΣ ΚΑΡΤΑΣ ΑΠΕΡΙΟΡΙΣΤΩΝ ΔΙΑΔΡΟΜΩΝ ΜΕ ΕΚΠΤΩΣΗ 45% ΕΩΣ 50%.
Οπου Γ σημαινει Ταχεία.

Δημόσια Κεντρική Βιβλιοθήκη Βέροιας

9-10 ΑΠΡΙΛΙΟΥ ΣΤΗΝ ΑΛΕΞΑΝΔΡΕΙΑ

Σεμινάριο για το ρόλο του νερού στην περιοχή μας

Διήμερο Σεμινάριο Περιβαλλοντικής Εκπαίδευσης διοργανώνουν το Σάββατο 9 και την Κυριακή 10 Απριλίου στο Δημαρχείο Αλεξάνδρειας Ο ΔΗΜΟΣ ΑΛΕΞΑΝΔΡΕΙΑΣ - ΔΗΜΟΤΙΚΗ ΕΠΙΧΕΙΡΗΣΗ ΥΔΡΕΥΣΗΣ ΑΠΟΧΕΤΕΥΣΗΣ (Δ.Ε.Υ.Α.Α.) σε συνεργασία με τη Δ/ΝΣΗ Α/ΘΜΙΑΣ ΕΚΠ/ΣΗΣ - ΓΡΑΦΕΙΟ ΠΕΡΙΒΑΛΛΟΝΤΙΚΗΣ ΕΚΠΑΙΔΕΥΣΗΣ και το ΕΙΔΙΚΟ ΣΧΟΛΕΙΟ ΑΛΕΞΑΝΔΡΕΙΑΣ με θέμα: " Το νερό στην περιοχή μας μας- οικονομική, κοινωνική, περιβαλλοντική διάσταση "

Ο Δήμος Αλεξάνδρειας (ΔΕΥΑ) χρηματοδοτεί όλη την εκδήλωση , καλύπτει τα έξοδα μετακίνησης-σε εκείνα τα σχολεία του Δήμου Αλεξάνδρειας που ασχολούνται με προγράμματα Περιβαλλοντικής Εκπαίδευσης που αφορούν το νερό σε κάποιο υγρότοπο του Νομού και τους παρέχει δωρεάν το εκπαιδευτικό υλικό " "ένα κουτί γεμάτο νερό". Το Γραφείο Περιβαλλοντικής Εκπαίδευσης της Α/θμιας Εκ/σης Ν.Ημαθίας εξασφαλίζει την κάλυψη των εξόδων μεταφοράς των εισηγητών και την παραγωγή αφισών , τονίζοντας τη συμβολή του Ειδικού Σχολείου Αλεξάνδρειας (κ. Χαλαστάνη Θεόδωρο) για την πρωτοβουλία.

ΠΡΟΓΡΑΜΜΑ

Πρόγραμμα Σεμιναρίου Περιβαλλοντικής Επιμόρφωσης

Σάββατο 9 Απριλίου 2005 (9.15π.μ. - 7.45 μ.μ.)

• 9.15- 9.30 Έναρξη - Εγγραφή συμμετεχόντων.

• 9.30- 9.45 Χαιρετισμοί : Δημάρχου Αλεξανδρείας, Προϊσταμένου Δ/νσης Α/θμιας Εκπ/σης, Δ/ντη Δ.Ε.Υ.Α.Α.

9.45 π.μ.-10.10 π.μ.

• " Το νερό στην περιοχή μας από την αρχαιότητα στις μέρες μας - οικονομική, κοινωνική, περιβαλλοντική διάσταση "

Κουρουζίδης Θεοχάρης , Υπεύθυνος Περιβ. Εκπ/σης, Α/θμιας Εκπ/σης Ν. Ημαθίας, Ίτσκος Γρηγόριος ,Δάσκαλος Δημ. Σχολείου Λουτρού.

10.10 π.μ.- 10.30 π.μ.

• " Το πόσιμο νερό στην περιοχή του Δήμου Αλεξάνδρειας "

Εκπρόσωπος Δημοτικής Επιχείρησης Ύδρευσης και Αποχέτευσης Δήμου Αλεξάνδρειας

10.30 π.μ. - 10.50 π.μ.

• " Ελληνικοί Υγρότοποι- αξίες και λειτουργίες τους "

Γούλας Χρήστος , Υπεύθυνος Περιβ. Εκπ/σης, Β/θμιας Εκπ/σης Ν. Ημαθίας

10.50 π.μ.- 11.10 π.μ.

• Η παρουσία του νερού στα προγράμματα του Κ.Π.Ε. Νάουσας :

" Αράπιτσα το ποτάμι μας" και

" Τα κατορθώματα μιας δροσοσταλιάς"

Στυλιανού Πασχαλίνα, Αναπληρώτρια Υπεύθυνη του Κ.Π.Ε. Νάουσας

11.10-11.30 μ.μ.

• Η παρουσία του νερού στα προγράμματα του Κ.Π.Ε. Ελευθερίου Κορδελιού:

" Η αειφορική διαχείριση του νερού στην πόλη"

" Το νερό, χτες, σήμερα, αύριο"

" Ιαματικές πηγές, λουτρότοποι, ιαματικός τουρισμός"

Παραδεισανός Αδάμ Αναπληρωτής Υπεύθυνος του Κ.Π.Ε. Ελευθερίου Κορδελιού,

Δρ. Ζήσης Αγγελίδης Υπεύθυνος Κ.Π.Ε. Ελευθερίου Κορδελιού

Διάλειμμα 15 λεπτών

11.45 μ.μ.-12.05 μ.μ.

• Η παρουσία του νερού στα προγράμματα του Κ.Π.Ε. Έδεσσας :

" Έργα Θεού, έργα ανθρώπων : Ο υγρότοπος Άγρα, Βρυτών, Νησίου"

" Το υπαίθριο μουσείο νερού της Έδεσσας"

Τσιγγενοπούλου Ευαγγελία, Αναπληρώτρια Υπεύθυνη Κ.Π.Ε. Έδεσσας

Κολίνη Καλλιόπη, μέλος της Παιδαγωγικής Ομάδας του Κ.Π.Ε. Έδεσσας

12.05 μ.μ. - 12.30 μ.μ.

• Η παρουσία του νερού στα προγράμματα του Κ.Π.Ε. Καστοριάς:

" Οι δρόμοι του νερού- Η λίμνη της Καστοριάς "

" Μια σταγονοπαρέα στη λίμνη μας"

Εθνικό Δίκτυο : " Λίμνες-πηγή έμπνευσης για προγράμματα Π.Ε."

Αντζέμη Αναστασία , δασκάλα, μέλος παιδαγωγικής ομάδας Κ.Π.Ε. Καστοριάς

12.30 μ.μ.- 01.00 μ.μ.

" Νερό η ψευδαίσθηση της αφθονίας"

Μαρδίρης Θεόδωρος , Υπεύθυνος Κ.Π.Ε. Καστορίας

Μεσημεριανό Διάλειμμα

4.00 μ.μ.- 4.15 μ.μ.

Απογευματινή προσέλευση

4.15 μ.μ.- 5.00 μ.μ.

• Παιχνίδια εμπιστοσύνης και ρόλων

Ειρήνη Αναγνώστου, ψυχολόγος, Ειδικού Δημοτικού Σχολείου Βέροιας

Κουρουζίδης Θεοχάρης Υπεύθ. Π.Ε. Ν. Ημαθίας

5.00 μ.μ.- 6.15 μ.μ.

• Χωρισμός σε ομάδες , εργαστήρια "σχεδίου δράσης" (μέθοδος project)

προετοιμασία για την "έρευνα στο πεδίο"

Συντονιστές ομάδων :

Κουρουζίδης Θεοχάρης, Υπεύθυνος Π.Ε. Ν. Ημαθίας

Ίτσκου Αναστασία, Δ/ντρια Δημ. Σχολ. Λουτρού

Στυλιανού Πασχαλίνα, Αναπλ. Υπεύθ. του Κ.Π.Ε. Νάουσας

Ίτσκος Γρηγόρης, Δάσκαλος Δημ. Σχολ. Λουτρού

6.15 μ.μ.- 7.15 μ.μ.

Παρουσίαση αποτελεσμάτων εργαστηρίων

7.15- 7.45 Συζήτηση

Λήξη εργασιών πρώτης μέρας

Κυριακή 10 Απριλίου 2005 (9.15π.μ. - 2.30 μ.μ)

9.15 π.μ. - 9.30 π.μ. Προσέλευση στο Δημαρχείο Αλεξάνδρειας

9.30 π.μ. Αναχώρηση για το Κέντρο Πληροφόρησης της Χαλάστρας

9.45 π.μ. - 10.30 π.μ. Ξενάγηση στο Κέντρο Πληροφόρησης.

Προβολή διαφανειών: Οι ανθρώπινες δραστηριότητες, η χλωρίδα και η πανίδα στο Δέλτα Αξιού, Γαλλικού, Λουδία, Αλιάκμονα, Αλυκών Κίτρους.

10.30 -10.40 π.μ. Το έργο του Συλλόγου Προστασίας και Περίθαλψης Άγριων Ζώων και Πουλιών, " ΑΛΚΥΟΝΗ" της παροικίας Πάρου.

10.30 π.μ. Αναχώρηση για Δέλτα Αλιάκμονα

10.45 π.μ.- 12.00 Χωρισμός ομάδων και " εργασία στο πεδίο".

Μέθοδοι μέτρησης ποιότητας νερού (χημική μέτρηση, μέτρηση θερμοκρασίας και βιοδείκτες, καταγραφή φυσικού περιβάλλοντος και ανθρώπινων δραστηριοτήτων)

Συντονιστές ομάδων:

Κουρουζίδης Θεοχάρης Υπεύθ. Π.Ε. Ν. Ημαθίας

Στυλιανού Πασχαλίνα, Αναπλ. Υπεύθ. του Κ.Π.Ε. Νάουσας

Μέσκος Γεώργιος καθηγ. Φυσικός, πρώην αναπλ. Υπεύθ. του Κ.Π.Ε. Νάουσας

Ίτσκου Αναστασία, Δ/ντρια Δημ. Σχολ. Λουτρού

Ορφανίδης Ιωάννης, δάσκαλος Δημ. Σχολ. Ταγαροχωρίου

12.00 μ.μ. - 1.00 μ.μ. Απελευθέρωση θεραπευμένων υδρόβιων πουλιών από το Σύλλογο Προστασίας και Περίθαλψης Άγριων Ζώων και Πουλιών " ΑΛΚΥΟΝΗ" της παροικίας Πάρου και την Ομάδα Παρέμβαση για τον Πολιτισμό και το Περιβάλλον της Βέροιας.

Λήξη σεμιναρίου

Κατά τη διάρκεια του σεμιναρίου θα λειτουργήσει έκθεση εκπαιδευτικού υλικού για το νερό και αφίσες με σχετικά προγράμματα.

ΓΙΑ ΤΗΝ ΚΕΝΤΡΙΚΗ ΜΑΚΕΔΟΝΙΑ

Τοπικές στρατηγικές για την καταπολέμηση της ανεργίας

Με στόχο την καταπολέμηση της ανεργίας, η Περιφέρεια Κεντρικής Μακεδονίας προχωρά άμεσα στην υλοποίηση του σχεδίου "Τοπικές Στρατηγικές για την Απασχόληση και την Καινοτομία στην Περιφέρεια Κεντρικής Μακεδονίας", στο πλαίσιο του άρθρου 6 του Ευρωπαϊκού Κοινωνικού Ταμείου "Τοπικές στρατηγικές απασχόλησης και καινοτομίας".

Ο συνολικός προϋπολογισμός του σχεδίου είναι 1.057.829,32 ευρώ, εκ των οποίων 461.479,32 ευρώ θα καλυφθούν από το ΕΚΤ και 596.250 ευρώ θα καλυφθούν από ιδία συμμετοχή.

Όπως δήλωσε ο Γενικός Γραμματέας της Περιφέρειας Κεντρικής Μακεδονίας, Γιώργος Τσιότρας, "στόχος του σχεδίου είναι η διαμόρφωση περιφερειακής στρατηγικής για την απασχόληση στην Περιφέρεια Κεντρικής Μακεδονίας, με καινοτομικά στοιχεία προσέγγισης. Η υλοποίησή του εντάσσεται στο ευρύτερο περιβάλλον της Ευρωπαϊκής Στρατηγικής Απασχόλησης, των εθνικών προτεραιοτήτων στον τομέα της απασχόλησης, στην εφαρμογή ολοκληρωμένων παρεμβάσεων σε τοπικό επίπεδο στην τρέχουσα προγραμματική περίοδο και στη φάση του σχεδιασμού του Εθνικού Στρατηγικού Σχεδίου Ανάπτυξης 2007 - 2013.

Το σχέδιο προβλέπεται ότι θα συμβάλει στα εξής:

-Ανάδυση νέων "κοιτασμάτων" απασχόλησης, με στόχο την αύξηση του συνολικού ποσοστού απασχόλησης στην Περιφέρεια Κεντρικής Μακεδονίας.

-Σύνδεση περιφερειακών πολιτικών απασχόλησης με αντίστοιχες πολιτικές καινοτομίας για την Περιφέρεια Κεντρικής Μακεδονίας.

-Βελτίωση της διασύνδεσης των δεξιοτήτων του εργατικού δυναμικού με τις ανάγκες των τοπικών παραγωγικών συστημάτων.

-Ανάδειξη μηχανισμού πρόβλεψης κρίσεων απασχόλησης από οικονομικές αναδιαρθρώσεις σε τοπικό επίπεδο.

-Εξασφάλιση του ορθολογικού τρόπου κατανομής των χρηματοδοτικών πόρων και υλοποίησης ολοκληρωμένων παρεμβάσεων σε τοπικό επίπεδο.

-Διαμόρφωση μηχανισμού διαρκούς παρακολούθησης των μεγεθών της περιφερειακής οργάνωσης εργασίας και δημιουργία δεικτών - κριτηρίων για την ανάδειξη προτεραιοτήτων πολιτικής κάλυψης αναγκών (Μονάδα Περιφερειακού Παρατηρητηρίου Απασχόλησης).

-Προώθηση του κοινωνικού διαλόγου για θέματα ανθρώπινου δυναμικού, με στόχο την εξασφάλιση συναινέσεων και συνεργιών (Forum Κοινωνικού Διαλόγου).

-Δημιουργία του απαιτούμενου υπόβαθρου για την εξειδίκευση και οριστικοποίηση πολιτικών απασχόλησης και κατάρτισης, που θα συμπεριληφθούν στο περιφερειακό στρατηγικό σχέδιο ανάπτυξης 2007 - 2013.

Στην υλοποίηση του σχεδίου συμμετέχουν επίσης οι Νομαρχιακές Αυτοδιοικήσεις της Κεντρικής Μακεδονίας, οργανώσεις κοινωνικών εταίρων καθώς και οι αναπτυξιακές εταιρείες.

Ειδικότερα, οι δράσεις που περιλαμβάνει το σχέδιο κατανέμονται ως εξής:

-Συγκέντρωση πολιτικών απασχόλησης - κατάρτισης και πηγών χρηματοδότησης που υλοποιούνται στην Περιφέρεια Κεντρικής Μακεδονίας (ΠΚΜ).

-Μηχανισμός Επεξεργασίας στοιχείων για την περιφερειακή αγορά εργασίας. Τοπικά και κλαδικά συστήματα απασχόλησης στην Περιφέρεια Κεντρικής Μακεδονίας (επτά Νομαρχίες, Αναπτυξιακές Εταιρείες, ΣΕΒΕ, ΣΒΒΕ, Εργατικό Κέντρο).

-Προσέγγιση νέων κοιτασμάτων απασχόλησης, όπως κατασκευές, κοινωνική οικονομία, πολιτισμός και οικονομία, ελεύθερος χρόνος (Αναπτυξιακές Εταιρείες, ΣΕΒΕ, ΣΒΒΕ και Εργατικό Κέντρο).

-PARRAINAGE - MENTORING (Ν.Α. Χαλκιδικής, Σερρών, Ημαθίας και Θεσσαλονίκης).

-Υποστήριξη επιχειρηματικών σχεδίων νέων επιχειρήσεων (επτά Νομαρχίες).

-OUTSOURCING στην Κοινωνική Οικονομία (Ν.Α. Ημαθίας, Κιλκίς, Χαλκιδικής, Πέλλας και Θεσσαλονίκης).

-Ταμείο τοπικής απασχόλησης (Ν.Α. Χαλκιδικής , και Θεσσαλονίκης).

-Εργαλεία εφαρμογής για ΤΠΑ - εκπαίδευση στελεχών (ΠΚΜ).

-Στήσιμο εικονικών επιχειρήσεων (Ν.Α. Θεσσαλονίκης, Χαλκιδικής, Σερρών, Κιλκίς και Πέλλας).

-Γνωμοδοτικές λειτουργίες (ΠΚΜ).

-Διαχείριση κρίσεων απασχόλησης σε τοπικό και κλαδικό επίπεδο (επτά Νομαρχίες).

-Προτάσεις σε θεσμικό επίπεδο (ΣΕΒΕ, ΣΒΒΕ).

-Υποστήριξη Ν.Ο.Κ.Ε. (ΕΚΘ).

-Γνωμοδοτικές λειτουργίες - σύσταση Forum (ΕΚΕΠΠ).

Συνεχές, μετά την αλλαγή ώρας

Θερινό ωράριο στα σούπερ μάρκετ και τα εμπορικά από την 1η Απριλίου



Όπως ανακοίνωσε ο Σύνδεσμος Επιχειρήσεων Σούπερ Μάρκετ Ελλάδος (ΣΕΣΜΕ), μετά την ισχύ της θερινής ώρας από τα ξημερώματα της Κυριακής 28 Μαρτίου και σύμφωνα με τον νόμο, το θερινό ωράριο των σούπερ μάρκετ διαμορφώνεται ως εξής: Δευτέρα ως Παρασκευή: 08:00 - 21:00 και Σάββατο: 08:00 - 18:00.

Εξάλλου, η Ομοσπονδία Εμπορικών Συλλόγων Αττικής, Ομόρων Νομών και Νήσων Αιγαίου σε ανακοίνωσή της αναφέρει ότι το θερινό ωράριο λειτουργίας των εμπορικών καταστημάτων αρχίζει την 1η Απριλίου και λήγει στις 31 Οκτωβρίου. Ο χρόνος λήξης λειτουργίας των καταστημάτων κατά τη θερινή περίοδο δεν μπορεί να υπερβαίνει τις 21:00 από Δευτέρα έως Παρασκευή και τις 18:00 το Σάββατο.

Οι κατά τόπους εμπορικοί σύλλογοι έχουν δικαίωμα να προτείνουν το δικό τους ωράριο μέσα στα πλαίσια του ισχύοντος νόμου.

Τηλεόραση - Θέαματα

ΕΤ1

07:00 Παιδικές εκπομπές
10:10 The History and Biography Channel
12:00 Λωξάντρα
13:00 Η άγρια πανίδα της Βόρειας Αμερικής
13:00 Γένεση
14:00 Μένουμε στην Ελλάδα
14:55 Τσικιτίτας
15:30 Τακατ τακ
16:00 Εχει γούστο
18:00 Παγκόσμιο Πρωτάθλημα Καλλιτεχνικού Πατινάζ
18:00 History and Biography Channel
20:00 Η μηχανή του χρόνου
21:00 Η εποχή των εικόνων
22:00 Η ιστορία των χρόνων μου
22:50 Σαν σήμερα
23:00 Ειδήσεις
24:00 The weather underground
24:00 Συλλαμβάνοντας τους Φρίντμαν
01:30 Το μυστικό της Μανταλέν Σμιθ
01:45 Το μυστήριο των Παρισιων

ΝΕΤ

10:10 Καθημερινά
12:00 Ειδήσεις
13:00 P - R
15:00 Ειδήσεις
16:00 Ατίθασα νιάτα
18:00 Ειδήσεις
19:00 ΑΠΟΛΛΩΝ ΚΑΛΑΜΑΡΙΑΣ - ΑΡΗΣ
21:00 Ειδήσεις
22:00 Euromania news
22:15 Τα παιδιά της Νιόβης
00:30 Τα χρώματα της Ιριδας
01:00 Ειδήσεις
01:10 Τα χρώματα της Ιριδας
02:15 Μάτλοκ
05:45 Πρώτη γραμμή

ΕΤ3

09:00 Πρωϊνό πανόραμα
11:00 Μάμα Μια
12:30 Ανακαλύπτωντας την ψυχολογία (Ε)
13:00 Ειδήσεις
14:20 Καιρός
14:30 Με μια τρίτη ματιά
14:30 Με μια τρίτη ματιά
16:00 Ειδήσεις στη νοηματική γλώσσα
16:20 Εκτη αίσθηση
16:30 Z&K
18:00 Ο κόσμος των σπορ
19:00 Ειδήσεις
20:00 Σεο Εξτσειντζ
21:00 Σινεμανία
22:00 Αληθινά σενάρια
23:00 Αρχείο

ΜΕGA

08:00 Κοινωνία ώρα 8
10:00 Τα μυστικά της Βέφας
11:00 Ομορφος κόσμος το πρωί
14:00 Δελτίο ειδήσεων
15:00 Σαββατογεννημένες (Ε)
16:15 Φτωχή μου Αναστασία
17:30 Ειδήσεις
17:40 Απαγορευμένη αγάπη
18:20 Φιλοδοξίες
19:00 Βέρα στο δεξί
20:00 Κεντρικό δελτίο ειδήσεων
21:00 Τζένη, Τζένη
21:00 Η ώρα η καλή
22:50 Στο φως του φεγγαριού
23:15 I love TV
00:55 Ειδήσεις
01:10 Man to man
01:15 Ειδήσεις

ΑΝΤ1

06:50 Καλημέρα Ελλάδα
10:00 Πρωινός καφές
13:00 Ειδήσεις
14:00 Αποκάλυψη... τώρα!
16:00 Και οι παντρεμένοι έχουν ψυχή
16:55 Super game
17:00 Εγκλήματα (Ε)
18:00 Ειδήσεις
18:15 Super game
18:20 Καλημέρα ζωή
19:15 Η λάμψη
20:00 Τα νέα του ΑΝΤ1
21:00 Ποτέ δεν ξέρεις
22:00 Ευτυχισμένες μέρες
23:00 Fame story
24:00 Ειδήσεις
00:30 American psycho
02:30 Στα άδυτα της C.I.A.
03:30 Διάγνωση φόνος
05:40 Καλημέρα με τον ΑΝΤ1

STAR

06:45 Κάθε μέρα, καλημέρα
10:00 ΟΛΕ
13:00 Ειδήσεις
14:00 Super Star
16:15 Ειδήσεις
16:30 Μαριάννα της νύχτας
17:30 Χουάνα η παρθένα
18:30 Ζίνα
19:30 Ειδήσεις
21:00 Στα ίχνη του φυγά
23:30 Θανάσιμη εκδίκηση
01:30 Ειδήσεις
01:45 Αμιστανγκ
04:45 Αστέρια στο πεντάγραμμο

FILTER

06:15 Παιδικό πρόγραμμα
09:30 Ειδήσεις
10:00 Καθαρές κουβέντες
12:25 Τα μυστικά της υγείας
12:30 Ειδήσεις
13:45 Top secret
16:15 Ειδήσεις
16:20 Ο αλεπούς
18:15 Top Secret - Τελευταία έκδοση
18:45 Ειδήσεις
21:00 Μήτσι-Χώστα
22:15 Life style
23:00 Ζούγκλα
01:30 Auto Alter
01:45 Sex and The city
02:15 Aphrodisia
02:30 Ερωτικό δίλημμα

ALPHA ΤΗΛΕΟΡΑΣΗ

06:00 Καινούρια μέρα
06:45 Καλημέρα σας
10:00 Πρωινό Κους - Κους
13:00 Για ένα φιλί
14:00 Ειδήσεις
15:00 Μεταξύ αγάπης και μίσους
16:00 Αυτό που θέλουν οι γυναίκες
17:50 Ειδήσεις
18:00 Εξω φτώχεια και καλή καρδιά
18:00 Pre Game Show
19:00 ΟΛΥΜΠΙΑΚΟΣ - ΝΙΟΥΚΑΣΤΛ
20:00 Ειδήσεις
21:00 Pre Game Show
21:45 ΟΛΥΜΠΙΑΚΟΣ - ΣΟΣΟ
00:15 Αχ και να ξερες
00:30 Ο υποψήφιος
01:15 Ειδήσεις
01:30 Παλεύοντας για τη ζωή
01:45 Η κακοποίηση
03:45 Τηλεαγορές

22.00 ΑΝΤ-1 Σειρά του Στέφανου Μπλάτσο **ΚΟΙΝΩΝΙΚΗ**

Ευτυχισμένες μέρες



Ο Άγγελος παίρνει τα λεφτά, αλλά δεν θέλει να φύγει από την Ελλάδα, παρά τις πιέσεις της Ελενα και των μπράβων. Στο μεταξύ, ο ντετέκτιβ τον φωτογραφίζει με την Ελενα και δίνει τις φωτογραφίες στον Πέτρο, ο οποίος ετοιμάζεται να ενημερώσει τη Μαριάννα. Ο Νίκος, μετά την αποκάλυψη της απιστίας της Στέλλας, ξαναβρίσκεται με

01.45 STAR INTERSTATE 84. **ΘΡΙΛΕΡ**

Ανώνυμος θάνατος

Ο αλκοολικός αστυνομικός Τζο Γουέλντον αναλαμβάνει μια ακόμη υπόθεση ανθρωποκτονίας: ένα πτώμα μόλις ανακαλύφτηκε στον ποταμό Χάντσον της Νέας Υόρκης και ο Τζο είναι αποφασισμένος να βρει το δολοφόνο. Το όνομα του θύματος ήταν Χαπ και δύο άνθρωποι είχαν στενές σχέσεις μαζί του. Ο ένας είναι ο Βίνι, εργοδότης του, ενώ ο άλλος ο Φρέντι, που σκάρωνε πλάκες στον Χαπ.



Κριτική: Εντονη δράση.
Σκην.: Ρος Πάρτριτζ. Παίζουν: Κέβιν Ντίλον, Τζον Λίτλφιλντ.

21.00 ALPHA Σειρά. **ΚΩΜΙΚΗ**

Όλα του γάμου δύσκολα

Η Ράνια δεν βλέπει την ώρα να φύγουν οι γονείς του Μανόλη για να απαλλαγεί από το θέατρο που παίζει παριστάνοντας τη μουσουλμάνα σύζυγό του. Τη συλλαμβάνει ο Φώτης ντυμένη με κουρδική παραδοσιακή στολή, σε μια προσπάθειά του να τα ξαναβρούν, και της ζητάει εξηγήσεις.



22.50 MEGA Ελληνική σειρά. **ΚΟΙΝΩΝΙΚΗ**

Στο φως του φεγγαριού

Η δίκη της Μαρίας ολοκληρώνεται. Η απόφαση του δικαστηρίου την κάνει να θέλει να διεκδικήσει ακόμη πιο πολύ το παιδί. Στο μεταξύ, κατά τη διάρκεια της δίκης, πλησιάζουν τη Μαρία άνθρωποι από τα μέσα μαζικής ενημέρωσης.



ΠΡΟΤΑΣΕΙΣ

• *Για τις απροειδοποίητες αλλαγές υπεύθυνα είναι τα κανάλια*

21.00 ΜΕGA Ελληνική σειρά. **ΑΙΣΘΗ[illegible] ΚΩΜΕΔΙΑ**

Η ώρα η καλή

Η Τζένη μαθαίνει από την Πίτσα ότι ο Στέφανος και η Σοφία έχουν σχέση και γίνεται έξαλλη. Εξαλλη γίνεται και η Πίτσα, η οποία θεωρεί ότι ο Στέφανος εξαπάτησε τα δύο κορίτσια. Η σύγκρουση ανάμεσα στις δύο αδελφές είναι αναπόφευκτη, αλλά και η σύγκρουση της μάνας και του γιου. Η Πίτσα μαζεύει τα πράγματά της για α φύγει, η Τζένη εγκαταλείπει τη διεύθυνση της επιχείρησης και ζητάει να μοιράσει την περιουσία με την αδελφή της.



21.00 ΑΝΤ-1 Του Κώστα Κιμούλη. **ΚΟΜΙΚΗ**

Ποιος δεν ξέρει

Ο Χάρης επιχειρεί να ξεκαθαρίσει την κατάσταση με την Άννα στο σπίτι του. Όμως έρχεται η Αγγελική, οπότε το ξεκαθάρισμα αναβάλλεται. Ο Χάρης τσακώνεται με την Αγγελική η οποία φεύγει θυμωμένη. Η Μένη ζητά να μάθει από τον Τούλη τα αποτελέσματα της παρακολούθησής του. Αυτός αρνείται και κατόπιν εξομολογείται στον Αντωνάκη τον έρωτά του για την Ευσταθία.





Δημοτική Κεντρική Βιβλιοθήκη Βέροιας

ΕΛΛΗΝΙΚΗ ΔΗΜΟΚΡΑΤΙΑ
ΠΕΡΙΦΕΡΕΙΑ Κ. ΜΑΚΕΔΟΝΙΑΣ
ΝΟΜΟΣ ΗΜΑΘΙΑΣ
ΔΗΜΟΣ ΒΕΡΟΙΑΣ

ΑΠΟΣΠΑΣΜΑ

Από το υπ' αριθ. 8/2005 πρακτικό συνεδρίασης της Δημαρχιακής Επιτροπής του Δήμου Βέροιας
Αριθμ. Απόφασης: 160/2005

Αποφασίζει

Α.Ομόφωνα: Εγκρίνει τη συζήτηση και λήψη απόφασης για το παραπάνω θέμα που δεν είναι γραμμένο στην ημερήσια διάταξη.

Β.Ομόφωνα: Εισηγείται τις παρακάτω κυκλοφοριακές ρυθμίσεις:

1.Την απόρριψη αίτησης Κων/νου Μπατσαρά για πεζοδρόμηση της οδού Ανεμώνης από την οδό Ανθέων έως την οδό Πλουτάρχου, διότι θα δημιουργηθεί κυκλοφοριακή συμφόρηση, κυρίως στην οδό Πίνδου που είναι μοναδική κάθοδος στην οδό Θεσσαλονίκης.

2. Την απόρριψη αίτησης Δημητρίου Ζαμάνη για τοποθέτηση πινακίδων απαγόρευσης στάθμευσης, στο τμήμα του οικοπέδου επί. της οδού Μερκουρίου Καρακωστή (Ο.Τ. 220) στη Βέροια, στο οποίο είναι συνιδιοκτήτης του 10% εξ αδιαιρέτου, προκειμένου να διευκολυνθεί για την στάθμευση των ιδιωτικών αυτοκινήτων του, διότι σύμφωνα με την γνωμοδότηση του Νομικού Συμβούλου του Δήμου Βέροιας, το αίτημα δεν θεωρείται νόμιμο εφόσον δεν εξασφαλίζεται η έγγραφη συναίνεση των συνιδιοκτητών του υπολοίπου 90% εξ αδιαιρέτου του οικοπέδου.

3. Την τοποθέτηση πινακίδων απαγόρευσης στάθμευσης (Ρ39) επί της οδού Κάδμου (και από τις δύο πλευρές της οδού) από Δημοσθένους έως Πλατάνων.

4. Την απόρριψη αίτησης Πελαγίας Μουρατίδου για τοποθέτηση πλαστικών κώνων στην συμβολή των οδών Ακταμάχητου και Κάδμου, λόγω δυσκολίας διέλευσης των οχημάτων, διότι υπάρχει επαρκής σήμανση απαγόρευσης στάθμευσης και η κυκλοφορία των οχημάτων μπορεί να διεξαχθεί κανονικά.

5. Την απόρριψη αίτησης Χαρίλαου Τερτιβανίδη για τοποθέτηση κώνων στη διάβαση που υπάρχει στην οδό Βενιζέλου 65, μπροστά στο κατάστημα του, για την αποτροπή στάθμευσης αυτοκινήτων και την διευκόλυνση διέλευσης των πεζών, διότι η διάβαση πεζών επαρκεί σύμφωνα με τον Κ.Ο.Κ. για την απαγόρευση στάθμευσης των αυτοκινήτων,

6. Την απόρριψη αίτησης Παύλου Χασιώτη για σωστή και νόμιμη τοποθέτηση πινακίδας για στάθμευση ατόμων με ειδικές ανάγκες (πρ-4δ), στην οδό Βενιζέλου και στην συμβολή της με την οδό Αριστοτέλους, η οποία δεν διευκρίνιζει την απόσταση για την οποία ισχύει η απαγόρευση, διότι η απαγόρευση στάθμευσης καλύπτεται από την υπάρχουσα σήμανση και την διαγράμμιση με κίτρινη γραμμή στο οδόστρωμα από την παραπάνω πινακίδα έως και την δεύτερη πινακίδα απαγόρευσης στάσης και στάθμευσης (είσοδος κλινικής).

7. Την τοποθέτηση μπάρας στην είσοδο του πεζοδρόμου της οδού Αριστοτέλους, η λειτουργία της οποίας θα ρυθμίζεται από την Δημοτική Αστυνομία.

8. Την κατάργηση πινακίδας απαγόρευσης οχημάτων άνω των 8t (Ρ23), από την οδό Θεσσαλονίκης προς τον Σ. Σταθμού Βέροιας.

Το μέλος της επιτροπής Γ. Ορφανίδης εξέφρασε την επιφύλαξη του για την 8η κυκλοφοριακή ρύθμιση γιατί πιστεύει ότι πρέπει να καταργηθεί μέχρι τα φανάρια της Κύπρου.

Γ. Κατά πλειοψηφία: Εισηγείται τις παρακάτω κυκλοφοριακές ρυθμίσεις:

Α) Την κατάργηση των θέσεων ελεγχόμενης στάθμευσης οχημάτων επί της οδού Μητροπόλεως και τη δημιουργία νέων σε παράπλευρες οδούς όπως φαίνεται στην εισήγηση της υπηρεσίας και ειδικότερα:

1) Τη δημιουργία εννέα (9) θέσεων ελεγχόμενης στάθμευσης οχημάτων επί της δεξιάς πλευράς της οδού Ιεραρχών από τη συμβολή της με την οδό Μητροπόλεως μέχρι την συμβολή της με την οδό Αγγέλων, αφαιρούμενης της εισόδου του Μητροπολιτικού κτιρίου και την κατάργηση των δύο (2) πινακίδων απαγόρευσης στάσης και στάθμευσης (Ρ40).

1) Την κατάργηση της εκ περιτροπής στάθμευσης οχημάτων επί της οδού Περικλέους (είκοσι θέσεων επί της δεξιάς και δέκα έξι θέσεων επί της αριστεράς πλευράς) και τη δημιουργία αντίστοιχων χώρων ελεγχόμενης στάθμευσης οχημάτων και επί των δύο πλευρών της οδού από τη συμβολή της με την οδό Μητροπόλεως έως την συμβολή της με την οδό Κεντρικής.

2) Τη δημιουργία (11) θέσεων ελεγχόμενης στάθμευσης οχημάτων επί της δεξιάς πλευράς της οδού Λουτρού από τη συμβολή της με την οδό Μητροπόλεως μέχρι τη στροφή των Δίδυμων Λουτρώνων, χωρίς την κατάργηση των ρυθμιστικών πινακίδων απαγόρευσης της στάθμευσης αυτοκινήτων άνω των 3 τόνων.

3) Τη δημιουργία δέκα (10) θέσεων ελεγχόμενης στάθμευσης οχημάτων επί της αριστερής πλευράς της οδού Θεμιστοκλέους από τη συμβολή της με την οδό Σολωμού μέχρι την συμβολή της με την οδό Μητροπόλεως.

Σύνολο νέων θέσεων ελεγχόμενης στάθμευσης οχημάτων σαράντα έξι (46) σε αντικατάσταση των υπαρχουσών επί της οδού Μητροπόλεως.

Β) Την κατάργηση της μονοδρόμησης και την αμφιδρόμηση της οδού Μητροπόλεως σε εκτέλεση της 565/2004 απόφασης του Δημοτικού Συμβουλίου. καθώς και της 72/2005 απόφασης του Δημοτικού Συμβουλίου για έγκριση της υπ' αριθμ. 10/2005 μελέτης.

Μειοψήφησε ο δημ. σύμβουλος Γ. Ορφανίδης.

Κάθε προηγούμενη απόφαση που είναι αντίθετη με τις διατάξεις αυτής της απόφασης τροποποιείται ή καταργείται αντίστοιχα.

Δ. Ομόφωνα: Η Δημαρχιακή Επιτροπή κρίνει ότι εύλογος χρόνος για να υποβληθούν ενστάσεις στην παραπάνω εισήγηση της, προ της υποβολής της στο Δημοτικό Συμβούλιο, είναι η προθεσμία των πέντε (5) ημερών που αρχίζει από α)την ανάρτηση αντιγράφου της παρούσας απόφασης στον ειδικό πίνακα ανακοινώσεων που βρίσκεται στο Δημοτικό Κατάστημα του Δήμου Βέροιας και β) τη δημοσίευση της σε δύο τοπικές εφημερίδες στην ΒΕΡΟΙΑ και στον ΛΑΟ

Τιμαριθμική αναπροσαρμογή

Στα δύο ευρώ αυξάνονται από τις 10 Απριλίου τα διόδια για τα ΙΧ



Στα δύο ευρώ (από 1,40 ευρώ που ήταν μέχρι πρότινος) αυξάνεται από τις 10 Απριλίου η τιμή των διοδίων για τα ΙΧ αυτοκίνητα στο μεγαλύτερο μέρος του οδικού δικτύου της χώρας. Ανάλογη αύξηση επέρχεται και στις υπόλοιπες κατηγορίες διοδίων.

Τη σχετική εντολή για αύξηση των διοδίων έδωσε στο Ταμείο Εθνικής Οδοποιίας ο υπουργός ΠΕΧΩΔΕ Γιώργος Σουφλιάς και, όπως επισημαίνεται σε σχετική ανακοίνωση του υπουργείου, τα διόδια είχαν διατηρηθεί μέχρι σήμερα στα επίπεδα του 1996 και η προσαρμογή τους είναι περίπου αντίστοιχη της αύξησης του δείκτη τιμών καταναλωτή.

Στην ανακοίνωση του ΥΠΕΧΩΔΕ τονίζεται επίσης ότι: «Η συγκεκριμένη αύξηση ενσωματώνει σχεδόν αποκλειστικά την επίδραση του πληθωρισμού, χωρίς να έχουν ληφθεί υπόψη τα μεγάλα ποσά που δαπανήθηκαν από τις αρχές της δεκαετίας του '90 για τη μετατροπή των κύριων οδικών αξόνων σε κλειστούς αυτοκινητόδρομους».

«Η λογική αυτή αύξηση κρίνεται επιβεβλημένη σήμερα για δύο λόγους: Πρώτον, τα επίπεδα συντήρησης και λειτουργίας των αυτοκινητοδρόμων είναι πλέον αυξημένα και θα έπρεπε να γίνει τιμαριθμική προσαρμογή των διοδίων.

Δεύτερον, εν όψει της προώθησης υλοποίησης της κατασκευής του δικτύου αυτοκινητοδρόμων της χώρας, μέσω συμβάσεων παραχώρησης, επιβάλλεται να προσαρμοσθούν τα διόδια τέλη σε επίπεδα τέτοια που να μπορούν να υποστηρίξουν τις αυξημένες ανάγκες χρηματοδότησης της κατασκευής των έργων αυτών».

Το ΥΠΕΧΩΔΕ επισημαίνει επίσης ότι, μετά την αύξηση αυτή, τα διόδια τέλη στη χώρα θα παραμείνουν σημαντικά χαμηλότερα έναντι των διοδίων τελών που ισχύουν στις περισσότερες ευρωπαϊκές χώρες.

Ενδεικτικά αναφέρεται ότι ο χρήστης επιβατηγού οχήματος στη διαδρομή Αθήνα - Θεσσαλονίκη - Αθήνα, με τα νέα τιμολόγια θα επιβαρυνθεί με το ποσό των 18 ευρώ, το οποίο σε σχέση με τη διανυόμενη απόσταση των 1.012 χλμ. αντιστοιχεί σε 0,018 ευρώ ανά χιλιόμετρο έναντι 0,07 ευρώ σε Ισπανία, Ιρλανδία, Αγγλία και Γαλλία, 0,06 ευρώ στην Πορτογαλία και 0,052 ευρώ στην Ιταλία.

«Αναληθείς και ανυπόστατοι»

Διαψεύδει το ΓΕΕΘΑ τους τουρκικούς ισχυρισμούς για ελληνικές παρενοχλήσεις στο Αιγαίο



«Αναληθείς και ανυπόστατοι» χαρακτηρίζονται από το ΓΕΕΘΑ οι ισχυρισμοί του τουρκικού Γενικού Επιτελείου περί παρενόχλησης δύο τουρκικών φωτογραφικών αεροσκαφών τύπου Phantom από ισάριθμα ελληνικά F-16, το πρωί της περασμένης Δευτέρας.Απαντώντας σε σχετική ερώτηση χθες Τετάρτη, ο εκπρόσωπος Τύπου του ΓΕΕΘΑ διευκρίνισε ότι τα ελληνικά μαχητικά προέβησαν σε αναγνώριση των τουρκικών αεροσκαφών, καθώς αυτά ήταν άγνωστο ίχνος, εισερχόμενα στο FIR Αθηνών χωρίς να υποβάλουν σχέδιο πτήσης και κατά παράβαση των κανόνων εναέριας κυκλοφορίας.Ο εκπρόσωπος Τύπου του ΓΕΕΘΑ τόνισε επίσης ότι τα ελληνικά αεροσκάφη ήταν οπλισμένα, διότι ήταν αεροσκάφη επιφυλακής. «Η μη συμμόρφωση με τους κανόνες εναέριας κυκλοφορίας δημιουργεί προβλήματα στην ασφάλεια των πτήσεων» υπογράμμισε.

Όσον αφορά στον τουρκικό ισχυρισμό ότι «όλα τα κρατικά αεροσκάφη, συμπεριλαμβανομένων των στρατιωτικών, είναι ελεύθερα να πραγματοποιούν πτήση στο διεθνή εναέριο χώρο, δίχως να ζητούν σχετική άδεια» ο εκπρόσωπος παρατήρησε ότι δεν ευσταθεί, διότι η τουρκική πλευρά «απομόνωσε το άρθρο 3 της Συνθήκης του Σικάγο και προσπαθεί να το παρουσιάσει, χωρίς να λάβει υπόψη τη συνολική ερμηνεία και πρόθεση του ICAO».

«Η πραγματικότητα είναι ότι η τουρκική έκνομη δραστηριότητα στο Αιγαίο συνεχίζεται» επισήμανε.

Προς επίρρωσιν μάλιστα των λόγων αυτών, 32 τουρκικά αεροσκάφη διείσδυσαν την Τετάρτη στο Αιγαίο χωρίς να καταθέσουν σχέδια πτήσεως, (καταγράφηκαν 15 παραβάσεις των κανόνων εναέριας κυκλοφορίας FIR Αθηνών από 11 τουρκικούς σχηματισμούς) και σε πέντε περιπτώσεις παραβίασαν τον εθνικό εναέριο χώρο στην περιοχή του βόρειου και κεντρικού Αιγαίου.

Σε όλες τις περιπτώσεις τα τουρκικά αεροσκάφη αναγνωρίσθηκαν και αναχαιτίσθηκαν από αντίστοιχα ελληνικά μαχητικά, ενώ σε μία περίπτωση η διαδικασία της αναχαίτισης εξελίχθηκε σε εικονική αερομαχία.

Όπως έγινε γνωστό, τέσσερα τουρκικά αεροσκάφη ήταν οπλισμένα.

Συλλήψεις για κατοχή ναρκωτικών ουσιών

Από την Αστυνομική Δ/νση Ημαθίας ανακοινώθηκαν τα παρακάτω συμβάντα:

Από αστυνομικούς του Τ.Α. Αλεξάνδρειας συνελήφθη την Τρίτη 22-3-2005 στο 10ο χιλ/τρο Ε.Ο. Σταυρού - Κρύας Βρύσης ο Μ.Σ. του Θ., ετών 37, κατ. Αλεξάνδρειας, διότι στη θέα αστυνομικών οι οποίοι τον πλησίασαν για έλεγχο, πέταξε στο έδαφος μία συσκευασία με έξι (6) χάπια LEXOTANIL των 6 mg τα οποία κατείχε παράνομα. Τα χάπια κατασχέθηκαν.

-Από αστυνομικούς του Τ.Α. Βέροιας συνελήφθη την 22-3-2005 στη Βέροια ο Μ.Ν. Θ., ετών 38, διότι σε νομότυπη σωματική έρευνα που του έγινε, βρέθηκε να κατέχει μέσα σε πακέτο τσιγάρων δύο (2) τσιγαριλίκια κάνναβης βάρους 0,6 και 1,3 γραμμαρίων.

Σε έρευνα δε που επακολούθησε στο σπίτι του βρέθηκαν και κατασχέθηκαν, ένα (1) νάιλον σακουλάκι που περιείχε 17 γραμμάρια ακατέργαστης κάνναβης και ένα πλαστικό καλαμάκι μήκους 3 εκατοστών με υπολείμματα ηρωίνης. Οι ναρκωτικές ουσίες κατασχέθηκαν.

Δεν επέτρεψε αστυνομικό έλεγχο

Από αστυνομικούς του Τ.Α. Αλεξάνδρειας συνελήφθη την 23-2-2005 στην Αλεξάνδρεια ο Μ.Χ. του Κ., ετών 49, διότι ως υπεύθυνος καταστήματος "ΚΑΦΕΝΕΙΟΥ" παρεμπόδισε τους αστυνομικούς να ελέγξουν το κατάστημα, μέσα στο οποίο υπήρχε ιδιαίτερο δωμάτιο με δέκα εννέα (19) ηλεκτρονικούς υπολογιστές, χρησιμοποιώντας ειδικό μηχάνημα (οθόνη με πληκτρολόγια) ειδοποιώντας με αυτό δύο άτομα τα οποία υπήρχαν εντός του δωματίου με τους Η/Υ.

Η Οθόνη και πληκτρολόγια κατασχέθηκαν.

Αθλητισμός

Θρίαμβος της Βέροιας

Κέρδισε 3-0 την Λαμία

✓ Δύο γκολ ο Γ.Λαναρής ✓ Πολλές χαμένες ευκαιρίες

Γράφει ο
Βασίλης Βόλκος
e-mail:
bvolkos@laosver.gr

Έναν πολύ ωραίο αγώνα παρακολούθησαν χθες στο Δημοτικό Στάδιο οι 3.000 και πλέον θεατές, όπου η Βέροια ύστερα από εκπληκτική εμφάνιση συνέτριψε με 3-0 την ισχυρή ομάδα της Λαμίας, που άφησε καλές εντυπώσεις.

Οι παίκτες της Βέροιας με την χθεσινή τους νίκη, αλλά και την πολύ καλή εμφάνιση επιβεβαίωσαν για μία ακόμη φορά ότι μπορούν να κάνουν το όνειρο πραγματικότητα και ότι δεν έχουν να φοβηθούν κανέναν αντίπαλο στην συνέχεια και μέχρι την λήξη του πρωταθλήματος να μην χάσουν ούτε ένα παιχνίδι.

Η ομάδα παρουσίασε εικόνα τέτοια που δεν μπορεί κανένας αντίπαλος να σταθεί εμπόδιο στην εκπληκτική πορεία που έχει τον τελευταίο καιρό.

Αν εξαιρέσουμε κάποια "παιδιαριώδη" λάθη που έγιναν στην άμυνα, η ομάδα "δούλεψε" σαν μία καλοκουρτισμένη μηχανή, με πάθος, δύναμη σωστή ανάπτυξη και πολλές σημαντικές ευκαιρίες σε όλη την διάρκεια του αγώνα. Έχοντας και την θερμή συμπαράσταση των φιλάθλων ξεκίνησε πολύ δυνατά από την αρχή του παιχνιδιού δημιούργησε καλές ευ-





καιρίες που χάθηκαν εξ'αιτίας της αστοχίας των επιθετικών. Όμως στο 20΄η Βέροια προηγήθηκε στο σκορ, την κατάλληλη στιγμή με ένα προσωπικό γκολ που είχε την σφραγίδα του αρχηγού της του Γιώργου Λαναρή, ο οποίος αφού απέφυγε 2-3 αντιπάλους με συρτό σουτ έστειλε την μπάλλα στα δίκτυα της Λαμίας γράφοντας το 1-0. Το γκολ αυτό βοήθησε τους παίκτες να αποβάλουν το άγχος να ελέγχουν το παιχνίδι, όμως κάποια λάθη προς το τέλος του Α΄ημιχρόνου παρά λίγο να στοιχίσουν, και ιδιαίτερα στην φάση του 44΄λεπτού όταν ο Καβακάς ως από μηχανής θεός έδιωξε την μπάλα πάνω από την γραμμή της εστίας του Αποστολίδη σε πλασέ του Καλύβα στο κενό τέρμα.

Δύο γκολ σε πέντε λεπτά

Μπορεί να "λαχτάρησε" στο 50λεπτο για ακόμη μια φορά η Βέροια και αυτό γιατί ύστερα από αδικαιολόγητο λάθος του Μπαμπάτσικου ο Επίσκοπος κέρδισε την κόντρα, μπήκε μόνος στην περιοχή της Βέροιας αλλά το πλασαριστό σουτ απέκρουσε σωτήρια ο Λουκάς Αποστολίδης. Μετά και αυτό το πατατράκ ήρθε η σειρά της Βέροιας να βρει τον δρόμο προς τα δίκτυα.

Έτσι στο 52΄ ήταν η σειρά του Κυζερίδη να κάνει μία κούρσα από δεξιά και αφού απέφυγε τον προσωπικό του αντίπαλο έκανε μία εκπληκτική σέντρα και ο Αμαεφούλε με πλασέ από κοντά έκανε το 2-0 μέσα σε έξαλλους πανηγυρισμούς παικτών και φιλάθλων. Όμως μετά από πέντε λεπτά και ενώ οι παίκτες της Λαμίας είχαν βγει μπροστά, ο Γ. Οικονόμου με μία "μαγική" πάσα βρήκε τον Γ. Λαναρή ο οποίος με δυνατό σουτ έστειλε για τρίτη φορά την μπάλα στα δίκτυα του Καρανάσιου. Από κει και μετά οι γηπεδούχοι έριξαν τον ρυθμό του παιχνιδιού και έτσι δόθηκε η δυνατότητα στους φιλοξενούμενους να πάρουν την πρωτοβουλία των κινήσεων και να χάσουν μία καλή ευκαιρία στο 81΄ όταν ο τερματοφύλακας της Βέροιας Λουκάς Αποστολίδης με διπλή προσπάθεια κράτησε ανέπαφη την εστία του.

Αυτή η ομάδα μπορεί

Με τέτοιες εμφανίσεις, και τέτοιο κόσμο αυτή η ομάδα δικαιούται κάτι παραπάνω. Οι παίκτες όλοι με διάθεση και πείσμα κέρδισαν με 3-0 μία από τις καλύτερες ομάδες που πέρασαν από την Βέροια. Η Λαμία δεν είχε καμία σχέση με την ομάδα του Α΄ γύρου. Χθες ήταν πολύ καλύτερη και δυσκόλεψε αρκετά την Βέροια.

Ο προπονητής της Λαμίας λόγω τιμωρίας δεν κάθισε στον πάγκο της ομάδος του, αλλά η εικόνα που παρουσίασαν οι Λαμιώτες έχουν και την σφραγίδα του κ. Μπεσλίκα.

Από την Βέροια δεν υπάρχουν παίκτες που να υστέρησαν, αλλά για μία ακόμη φορά ο αρχηγός της ομάδος Γιώργος Λαναρής έκανε απίθανα πράγματα, και μάλιστα πέτυχε δύο πολύ όμορφα γκολ. Μακάρι να κρατήσει η ρέντα του και στον αγώνα της Κυριακής στην Καβάλα. Πολλά χιλιόμετρα έτρεξε ο Νίκος Κυζερίδης που ήταν ουσιαστικός και μάλιστα "ετοίμασε" το γκολ στον Αμαεφούλε. Άρεσαν για μία ακόμη φορά οι Σαμαράς Δημ. και Δάκης Καβακάς, στο κέντρο της άμυνας καθώς και οι Οικονόμου - Γεωργιάδης που έκοψαν και μοίρασαν αρκετές πάσες. Καλύτερος από άλλες φορές ο Αλέκος Μουτίδης, καθώς και ο Μάκης Δημητριάδης. Με λίγα λάθη οι Βασ. Σαμαράς και Παν. Μπαμπάτσικος. Μπορεί ο Θεόφιλος Αμαεφούλε να πέτυχε ένα πολύ ωραίο γκολ, όμως στην συνέχεια ένιωσε κάποια ενόχληση γι' αυτό και αντικαταστάθηκε για προληπτικούς λόγους, ώστε να είναι έτοιμος την Κυριακή για το ντέρμπι της Καβάλας. Εγγύηση είναι πλέον για την εστία της Βέροιας ο Δραμινός Λουκάς Αποστολίδης που έκανε εκπληκτικές αποκρούσεις.

Από την Λαμία ξεχώρισαν οι Μελαναρκίτης, Καλύβας Σ., Ψυχογιός.

Πολύ κοντά στις φάσεις ήταν ο διαιτητής κ. Μιχαηλίδης από τον Σύνδεσμο Χαλκιδικής και νομίζουμε ότι άγγιξε το άριστο, αν και οι Λαμιώτες φωνάζουν για ένα πέναλτι στο Α΄ ημίχρονο. Έδειξε μόνο μία κίτρινη κάρτα στο 90΄ στον Καβακά. Καλοί και οι επόπτες κ.κ. Αθανασιάδης και Κλημαντάκης.

Συνθέσεις

Βέροια: Αποστολίδης, Κυζερίδης, Γεωργιάδης, Λαναρής (82΄ Σακελλαρίδης), Σαμαράς Βασ., Μπαμπάτσικος, Δημητριάδης (46΄ Αμαεφούλε, 70΄ Λαφαζανίδης), Οικονόμου, Μουτίδης, Σαμαράς Δ., Καβακάς.

Λαμία: Καρανάσιος, Σκλαμάνωφ, Μελαναρκίτης, Μαγκαφίνας, Τάρρας, Νάχας, Καλύβας (82΄ Χουλιάρας), Χαϊκάλης (64΄ Καλύβας Μ.), Ψυχογιός, Μουράτοβιτς, Επίσκοπος (76΄ Κωτσάλας).

ΤΗΝ ΚΥΡΙΑΚΗ Η ΚΑΒΑΛΑ ΝΤΥΝΕΤΑΙ ΣΤΑ ΒΥΣΣΙΝΙ!!!

Μεγάλη εκστρατεία στην Καβάλα διοργανώνει ο Σ.Φ. "ROSSOBLU" την Κυριακή 27/3 για το μεγάλο ντέρμπι ΠΑΕ Καβάλα – ΠΑΕ ΒΕΡΟΙΑ. Δηλώσεις συμμετοχής στην ΔΩΡΕΑΝ εκδρομή γίνονται μέχρι το βράδυ του Σαββάτου στα γραφεία της ΠΑΕ (τηλ. 23310/66004) και στο κινητό 6972/580508. Αναχώρηση λεωφορείων στις 11 το πρωί από την πλατεία Ελιάς.Παρακαλούνται οι ενδιαφερόμενοι να δηλώσουν έγκαιρα συμμετοχή, για να εξασφαλίσουν φθηνό εισιτήριο του αγώνα.

ΦΙΛΑΘΛΟΙ, ΝΑ ΜΗ ΛΕΙΨΕΙ ΚΑΝΕΙΣ ΑΠΟ ΤΟΝ ΚΡΙΣΙΜΟΤΕΡΟ ΑΓΩΝΑ ΤΗΣ ΧΡΟΝΙΑΣ!!! ΟΛΟΙ ΚΟΝΤΑ ΣΤΗ «ΒΑΣΙΛΙΣΣΑ» ΓΙΑ ΝΑ ΠΑΝΗΓΥΡΙΣΟΥΜΕ ΤΗ ΝΙΚΗ, ΠΟΥ ΘΑ ΦΕΡΕΙ ΤΗΝ ΑΓΑΠΗΜΕΝΗ ΜΑΣ ΟΜΑΔΑ ΜΙΑ ΑΝΑΣΑ ΑΠΟ ΤΗΝ ΑΝΟΔΟ ΣΤΗ Β' ΕΘΝΙΚΗ!!!ΔΕΝ Σ' ΑΦΗΣΑΜΕ ΜΟΝΗ ΠΟΤΕ... «ΒΑΣΙΛΙΣΣΑ» ΤΡΕΛΑΙΝΟΜΑΙ!!!

24η Αγωνιστική Αποτελέσματα

Βέροια-Λαμία	3-0
Γιάννενα-Απόλλων Λ.	6-0
Π. Μελάς-Θράκη	1-1
Κοζάνη-Δόξα Δρ.	3-0
Λύκοι-Άρτα	0-1
Πανδραμαϊκός-Πτολεμαΐδα	1-0
Παναιτωλικός-Καβάλα	1-2
Καρδίτσα-Θερμαϊκός	0-0

Βαθμολογία

1. Γιάννενα	23	48
2.Βέροια	23	47
3. Καβάλα	23	46
4. Άρτα	22	40
5. Θράκη	23	37
6. Λαμία	23	36
7. Δόξα Δρ.	22	35
8. Αγρ. Αστέρας	22	31
9. Κοζάνη	22	31
10. Πτολεμαΐδα	22	29
11. Καρδίτσα	23	28
12. Παναιτωλικός	23	27
13. Π. Μελάς	23	25
14. Θερμαϊκός	23	24
15. Πανδραμαϊκός	22	21
16. Λύκοι	22	17
17. Απόλλων Λαρ.	23	16

Επόμενη αγωνιστική 25η
Κυριακή 27-3-05

Καβάλα-Βέροια
Θράκη-Άρτα
Λαμία-Π. Μελάς
Δόξα-Λύκοι
Πτολεμαΐδα-Κοζάνη
Θερμαϊκός-Αγρίνιο
Αγρ. Αστέρας-Πανδραμαϊκός
Απόλλων Λαρ.-Καρδίτσα
Ρεπό: Γιάννινα





Αθλητισμός

Συνέντευξη στον Δ. Σαζακλίδη

Λ. Κελεσίδης και ποδόσφαιρο είναι ένα

Δύο αδέρφια ενώπιος ενωπίω

"Η ΕΑΠ έχει όνειρα και στόχους"

Συνέντευξη με δύο πρόσωπα μοιάζει περισσότερο με συζήτηση. Όταν όμως ο ένας μιλά για τον άλλο και αμφότεροι για ποδόσφαιρο όπως το βίωσαν σε χωριό, αποκτά ενδιαφέρον. Οι γνώμες και οι μαρτυρίες μπορεί να έχουν ελάχιστη σχέση με την ιστορία και την επίσημη εκδοχή της. Επειδή όμως πρόκειται για την "ιστορία τους", όπως αυτή είναι πλέον αποτυπωμένη στον κόσμο των αναμνήσεων, μένει ένα ξεχωριστό χρώμα στις απαντήσεις. Οι σημερινοί φιλοξενούμενοι μιλούν για το παρελθόν απλά και παραστατικά. Ταπεινά και με ειλικρίνεια. Και προ πάντων ζεστά κι ανθρώπινα. Τρίτη απόγευμα και στο γήπεδο Μακροχωρίου πραγματοποιείται η τελευταία προπόνηση της ΕΑΠ για το παιχνίδι με τη Γαλατινή. Το χαλάρωμα παρακολουθεί ο Λ. Κελεσίδης, η δημοσιογραφική ομάδα του ΛΑΟΥ για τις ανάγκες του ρεπορτάζ αλλά και ο αδερφός του τεχνικού της Ένωσης, Ηρακλής.





Η ποδοσφαιρική συζήτηση γρήγορα εξελίσσεται σε διαδικασία ελέγχου και κριτικής από μέρους του αδερφού προς τον προπονητή, για ορισμένα λάθη στο κωουτσάρισμά κατά τη διάρκεια του νικηφόρου αγώνα της Κυριακής κόντρα στην ΑΕ Κοζάνης. Κι όπως ήταν επόμενο, αφού δόθηκε το ερέθισμα, δεν άργησε να προκύψει και το θέμα. Αυτό της πορείας του Λ. Κελεσίδη, αρχικά ως ποδοσφαιριστή κι αργότερα ως προπονητή, μέσα σ' ένα οικογενειακό περιβάλλον πολυπρόσωπο (5 αγόρια και 2 κορίτσια ήταν τα παιδιά της οικογένειας Κελεσίδη) αλλά και μυημένο τρόπον τινά περί των ποδοσφαιρικών. "Ο Λευτέρης είναι ο Βενιαμίν της οικογένειας" λέει με νόημα ο κατά 10 χρόνια πρεσβύτερος Ηρακλής και συμπληρώνει "σαν μικρότερος λοιπόν τον προσέχαμε περισσότερο και όλοι ήταν πιο ελαστικοί μαζί του. Εγώ λόγω της δουλειάς μου απουσίαζα επί σειρά ετών από το Μακροχώρι αλλά πάντα παρακολουθούσα από τις εφημερίδες τη πορεία και την εξέλιξη του. Πρώτα στη Δόξα και αργότερα στη Βέροια. Ήταν καλός αλλά σταμάτησε νωρίς, 25 ετών, εξαιτίας ενός σοβαρού τραυματισμού. Σαν προπονητής ξεκίνησε στο Σκυλίτσι, αν θυμάμαι καλά (σ. σ. το επιβεβαιώνει με νεύμα ο ελαφρώς αιφνιδιασμένος Λευτέρης Κελεσίδης για τη καλή μνήμη του αδερφού του). Πέρασε από αρκετές ομάδες (ΠΑΟΚ Αλεξάνδρειας, Κουλούρα, Διαβατό) και πολλά χρόνια στη Δόξα. Φέτος η ΕΑΠ νομίζω ότι κάνει καλή προσπάθεια, κυρίως χάρη στους νέους παίκτες, χωρίς να παραγνωρίζω τη συμβολή της διοίκησης κι αν θέλετε του προπονητή."

Υπήρξαν αντιδράσεις από το σπίτι για τις ποδοσφαιρικές σου ανησυχίες;

Λ. Κελεσίδης: "Βέβαια! Από τη μάνα μου, ειδικά όταν τραυματιζόμουν. Πιο ήπιος ήταν ο μεγάλος αδερφός μου, που με πίεζε για να διαβάζω περισσότερο, παρά να παίζω μπάλα. Εγώ όμως πετούσα τη τσάντα από το παράθυρο κι έτρεχα για προπόνηση στην αποθήκη που χρησιμοποιούσαμε σαν αποδυτήρια, δίπλα από τον Αγ. Θεόδωρο. Χρωστάω πολλά στο Ν. Αϊδινίδη και στους παίκτες που τότε ήταν βασικοί, όπως οι Ν. Σαχπατζίδης, Κ. Κουτσίδης, Σ. Σαχπατζίδης, Σ. Αντωνιάδης, οι οποίοι με συμπαραστάθηκαν."

Η μεταγραφή στη Βέροια πως έγινε;

"Δύο χρόνια αργότερα, 16 χρονών, έφυγα από το χωράφι με το ποδήλατο και πήγα να δοκιμαστώ. Άρεσα κι έτσι πήρα μεταγραφή. Πρέπει να πω ότι και στη Βέροια βρήκα το ίδιο ζεστό κλίμα. Με αγάπησαν και δεν δυσκολεύτηκα να προσαρμοστώ."

Η οικογένεια πως ένιωσε με τη μεταγραφή του Λευτέρη;

Ηρακλής Κελεσίδης: "Ευχαριστημένοι και περήφανοι! Το ποδόσφαιρο πάντα μας άρεζε και μας αρέσει ακόμη. Δεν φαίνεται; Ο πατέρας μας δεν αντιδρούσε ιδιαίτερα ποτέ κι έτσι η ομάδα με τον καιρό έγινε κάτι σαν δεύτερη οικογένεια. Πάντα είμαστε κοντά και παρακολουθούμε με το ίδιο ενδιαφέρον τα παιχνίδια και την πορεία της."

Υπάρχει πίεση όταν συνεργάζεσαι με συγγενικά πρόσωπα;

Λ. Κελεσίδης: "Παλιότερα είχα παίκτη τον ανιψιό μου Χρήστο (σ. σ. γιο του Ηρακλή). Σήμερα το γιο μου Σταύρο. Αν και προσπαθώ να τους βλέπω όλους με το ίδιο μάτι, κάποιες στιγμές γίνομαι μαζί τους πιο αυστηρός, πιο απαιτητικός. Αν και ξέρουν πια όλοι ότι δεν μ' αρέσουν χατίρια κι αδικίες, για τα συγγενικά μου πρόσωπα είμαι πιο προσεκτικός. Θυμάμαι χαρακτηριστικά ο ανιψιός μου, επειδή κι αυτός ένιωθε ανάλογη πίεση, σε δύο κρίσιμα ματς που σκόραρε (το ένα ήταν ο τελικός κυπέλλου με την Αγκαθιά), πανηγύρισε με πάθος και νόημα. Ήταν σαν να μου έλεγε ότι κι εγώ έχω εγωισμό και δεν θέλω να σε εκθέσω με την απόδοσή μου."

Καλύτερος ποδοσφαιριστής ποιος ήταν;

Λ. Κ.:"Ο Χρήστος. Εγώ είχα δύναμη και πάθος στο παιχνίδι μου. Αυτός όμως ήξερε καλύτερη μπάλα. Ήταν καλός τεχνίτης κι έπαιζε με μυαλό. Δεν έκανε ανάλογη της αξίας του καριέρα, νομίζω γιατί ήθελε περισσότερο να ζήσει παρά να κάνει θυσίες. Ίσως πολλά να κρίθηκαν και στη μεταγραφή που δεν έγινε για τη Νάουσα. Ένα χρόνο αργότερα πήγε στην ΑΕ Ποντίων κι αυτό έχει τη σημασία του."

Τελικά είναι ο Λευτέρης καλός προπονητής;

Η. Κ.:"Το πιστεύω, γιατί βλέπω τη δουλειά και τα αποτελέσματά της. Και θα ήταν καλύτερος αν είχε τις απαραίτητες γραμματικές γνώσεις. Δεν έχει ευχέρεια λόγου κι αυτό τον εμποδίζει να διδάξει καλύτερα το ποδόσφαιρο που γνωρίζει. Με την εμπειρία όμως κάπως το ξεπερνά. Από τα πλεονεκτήματά του ως προπονητής, ξεχωρίζω την εργατικότητα και την πειθαρχία."

Που αποδίδεται το καθολικό της αποδοχής σου από το φίλαθλο κοινό της Ημαθίας;

Λ. Κ.:"Θεωρώ ότι είμαι στη ψυχολογία του ερασιτέχνη ποδοσφαιριστή. Επιδιώκω να κρατώ όσο γίνεται καλά τις ισορροπίες και να είμαι καλά με τους παίκτες. Φαίνεται ότι μετά από 20 χρόνια μάλλον τα καταφέρνω στο τομέα αυτό. Δεν μ' αρέσει όπου κι να δουλεύω να προκαλώ. Αντίθετα επιδιώκω μόνο τις καλές σχέσεις, ακόμη και συλλογικά με ανάλογη συμπεριφορά. Κι είναι αλήθεια ότι εισπράττω αγάπη από τον κόσμο, πιστεύω κυρίως χάρη σ' αυτή τη στάση μου."

Στο Μακροχώρι ένωση προέκυψε αλλά οι φίλαθλοι αραίωσαν...

Η. Κ.:"Πράγματι ολοένα και λιγότεροι συγκεντρωνόμαστε στη κερκίδα. Για μένα είναι ανεξήγητο. Μετά τη συγχώνευση περίμενα κάτι διαφορετικό. Το θέαμα είναι καλύτερο, το ποδόσφαιρο πιο γρήγορο, πιο τεχνικό, γιατί όλες οι ομάδες προπονούνται πιο συστηματικά. Υποδομή υπάρχει με γήπεδα και παιδικές ομάδες αλλά φαίνεται πως η νεολαία μας έχει άλλα ενδιαφέροντα. Ίσως η ομάδα αν πρωταγωνιστήσει, να δούμε και πάλι στο γήπεδο τον όγκο των φιλάθλων παλαιότερων εποχών."

Λ. Κ.:"Υπάρχει κορεσμός. Ελπίζω και πιστεύω ότι σύντομα θα ξαναφέρουμε τον κόσμο στο γήπεδο. Θα συμφωνήσω με τον πρωταγωνιστικό ρόλο που πρέπει να παίξουμε. Θα είμαστε καλύτεροι και πιο έτοιμοι σε 2-3 χρόνια. Ποντάρουμε πολλά στα νέα παιδιά, που έχουν όρεξη, ταλέντο και δουλεύουν σκληρά σε καθημερινή βάση."

Δηλαδή θα δούμε στο Μακροχώρι και παιχνίδια Γ' Εθνικής;

Λ. Κ.:"Χρόνια τώρα κινούμαστε μεταξύ της Α' κατηγορίας και της Δ' Εθνικής. Η νέα όμως διοίκηση της ΕΑΠ δεν θέλει μόνο τη συντήρηση. Νοιάζεται για τη δημιουργία μιας ομάδας που θα παίζει για τη νίκη, έξω από τη φιλοσοφία της απλά καλής πορείας. Έχουμε όνειρα. Η ιδέα του πρωταθλητισμού ίσως ωριμάσει και με καλές επιλογές για τη ενίσχυση της ομάδας. Μέσα από αυτή τη προσπάθεια οι νεαροί μπορούν να βελτιωθούν. Κάτω από συνθήκες πίεσης και απαιτήσεων. Η εποχή των Κολεσίδη και Βελέντζα, που έκαναν καριέρα είναι μακρινή. Πρέπει να υπάρξει συνέχεια. Εγώ λοιπό και οι συνεργάτες μου, Τερζής, Καψαλιάρης, Γιαννόπουλος, Κερλίδης, δουλεύουμε προς αυτή τη κατεύθυνση. Να βγάλουμε καλούς αλλά και φιλόδοξους παίκτες."





αθλητισμός

Προετοιμάζεται για το ντέρμπι!

Χωρίς τον Νίκο Μάντζο, καθώς και Γιώργο Βακάλη και Νίκο Ριγανά, οι οποίοι βρίσκονται στην Κροατία, για τους προκριματικούς αγώνες του Παγκοσμίου Πρωταθλήματος Νέων, με την Εθνική ομάδα, συνεχίζεται η προετοιμασία του Φιλίππου, ενόψει του επικείμενου ντέρμπι με τον Αθηναϊκό, το οποίο θα πραγματοποιηθεί την εβδομάδα που μας έρχεται (Κυριακή 3 Απριλίου).



Το ντέρμπι με τους "Λόρδους", φέρει τον τίτλο του ματς της χρονιάς, για τους "ερυθρολεύκους", οι οποίοι για να ελπίζουν στην κατάκτηση του πολυπόθητου τίτλου, δεν μπορούν να σκεφτούν άλλο αποτέλεσμα, πλην, της νίκης. Οι πάντες λοιπόν, στις τάξεις του Φιλίππου, έχουν στρέψει αποκλειστικά, την προσοχή τους σ' αυτό το παιχνίδι, αφού μόνο με τους δύο βαθμούς της νίκης, ο Νίκος Μάντζος και οι παίκτες του, μπορούν να ελπίζουν σε κάτι.

Μοναδικός απών, από τις προπονήσεις, είναι ο Γιώργος Χατζόγλου, ο οποίος θα χρειαστεί λίγες μέρες ακόμη, για να ξεκινήσει ελαφρύ τρέξιμο, μετά την πρόσφατη περιπέτεια υγείας που είχε, αφού από χθες, ο Θωμάς Χριστοδουλίδης ξεκίνησε τις προπονήσεις, κάνοντας ατομικό πρόγραμμα, αφού έχει ξεπεράσει πλήρως, τον τραυματισμό του.

Επιμέλεια:
Γιώργος Μεταξάς

Μουντιαλικές αναχωρήσεις

Για την πόλη Μπιέλοβαρ της Κροατίας αναχωρεί την Πέμπτη η Εθνική μας ομάδα των Νέων, η οποία το επόμενο διήμερο θα ριχτεί στη μάχη της προκριματικής φάσης του Παγκοσμίου Πρωταθλήματος, με αντιπάλους την Σουηδία και την οικοδέσποινα Κροατία.



Ο Νίκος Ριγανάς (φώτο) μαζί με τον Γιώργο Βακάλη λείπει από τις προπονήσεις του Φιλίππου

Η προετοιμασία του αντιπροσωπευτικού μας συγκροτήματος ολοκληρώθηκε το πρωί της Τετάρτης (23/03) στην περιοχή Μπάνιτσα του Βελιγραδίου, ενώ μία μέρα νωρίτερα στο φιλικό προπονητικού χαρακτήρα που έδωσε με την Σερβία γνώρισε την ήττα με 29-31. Ο Ομοσπονδιακός τεχνικός Νίκος Μάντζος δήλωσε σχετικά: ***"Κάναμε μία κοιλιά στη διάρκεια του αγώνα. Στο τέλος όμως ανακάμψαμε και αυτό είναι το θετικό στοιχείο και δίνει το μέτρο των δυνατοτήτων της ομάδας".***

Εθνική Νεάνιδων

Έτοιμη για συμμετοχή στα προκριματικά του Παγκοσμίου Πρωταθλήματος είναι και η Εθνική μας ομάδα των Νεανίδων, η οποία αναχωρεί το βράδυ της Τετάρτης (23/03) για το Γκάμπροβο της Βουλγαρίας, όπου το διήμερο 25-27 Μαρτίου θα αντιμετωπίσει την Κροατία, την Σουηδία και την οικοδέσποινα Βουλγαρία.

Στο φιλικό προπονητικού χαρακτήρα με την Πρίλεπ στα Σκόπια, το αντιπροσωπευτικό μας συγκρότημα ηττήθηκε με 22-34, με τον Ομοσπονδιακό τεχνικό Γιώργο Τσαγκαράκη να δηλώνει: ***"Είμαι ιδιαίτερα ευχαριστημένος από τις αθλήτριες. Έδειξαν διάθεση και πείσμα και άντεξαν στα πρώτα 45 λεπτά, απέναντι σε μία ομάδα που βρίσκεται στην δεύτερη θέση στο πρωτάθλημα των Σκοπίων. Οι ιθύνοντες της τοπικής ομάδας μας επιφύλαξαν θερμή υποδοχή. Είχαν προπαγανδίσει τον αγώνα και όλα κύλησαν ρολόι μέσα σε ένα εξαιρετικό κλίμα. Μας δεξιώθηκαν πριν και μετά τον αγώνα".***

Ανώδυνη... ήττα

για τους παίδες του Φιλίππου

Στο τελευταίο παιχνίδι του Φιλίππου στα πλαίσια της ΕΣΧΚΜ η παιδική ομάδα του συλλόγου ηττήθηκε στην Έδεσσα από τον τοπικό Αερωπό (36-33), χωρίς ωστόσο το αποτέλεσμα να επηρεάζει την ομάδα του Νίκου Κυρικλίδη, η οποία έχει εξασφαλίσει την πρόκριση στην τελική φάση που θα γίνει στη Λευκάδα την τρίτη εβδομάδα του Πάσχα.



Το παιχνίδι ήταν ντέρμπι, και η εξέλιξη του σκορ δεν έδειχνε ποιος θα είναι ο νικητής του παιχνιδιού. Έγιναν δυνατές και όμορφες κόντρες με τους αθλητές του Φιλίππου να προσπαθούν για τη νίκη, έστω και αν στο τέλος δεν κατάφεραν να πετύχουν το πολυπόθητο αποτέλεσμα. Το θετικό για τον Νίκο Κυρικλίδη είναι το γεγονός ότι στο συγκεκριμένο παιχνίδι αγωνίστηκαν οι παίκτες που δεν είχαν πολύ χρόνο συμμετοχής και οι οποίοι μπορούμε να πούμε πως ικανοποίησαν σε γενικές γραμμές με την απόδοσή τους.

Από τη Δευτέρα ξεκινάει η προετοιμασία της ομάδας για την τελική φάση.

Διαιτητές: Βλάχος, Κάργατζης

Συνθέσεις

Αερωπός Έδεσσας: Νικολαΐδης, Γιόσμης 5, Μητρηάς 2, Ράπο, Μουρατάϊ 3, Αραμπατζής, Λαζαρίδης 2, Γιόσμου, Τζουβάρας 16, Λούσης, Βαμβακάς 8.

Φίλιππος: Αντωνίου, Ρουστοβάλοφ 7, Νικολαΐδης 3, Πράπας 2, Μουγτουσίδης 4, Αλεξανδρίδης 7, Μπέκης 3, Τσιρογιάννης 3, Καλλιγάς 1, Κουρουμλίδης 3.

Ήττα της ΕΑΠ

✓Στο χθεσινό εξ αναβολής παιχνίδι με την Γαλατινή εκτός έδρας (2-0)

Την ήττα με 2-0 γνώρισε η ΕΑΠ στο χθεσινό εξ αναβολής παιχνίδι με την Γαλαιτνή εκτός έδρας με αποτέλεσμα να σταματήσει το σερί των τελευταίων τεσσάρων νικών της.



Μπάμπης Σπυριδωνίδης και Γιώργος Αραμπατζής ήταν από τους παίκτες που ξεχώρισαν στο χθεσινό εξ αναβολής παιχνίδι με την Γαλατινή

Οι γηπεδούχοι έχοντας την απόλυτη ανάγκη των βαθμών της νίκης στην προσπάθειά τους να εξασφαλίσουν την παραμονή στην κατηγορία παρουσιάστηκαν πιο δυνατοί και πιο αποφασιστικοί πετυχαίνοντας έτσι τελικά στον σκοπό τους. Από την άλλη η ομάδα του Μακροχωρίου με 13 παίκτες στην σύνθεσή της (αφού για διάφορους λόγους δεν μπόρεσαν να ταξιδέψουν στην Γαλατινή οι Τεπετός, Καραμελίδης, Τζεϊρανίδης, Κελεσίδης, Ποζιάδης και ο τιμωρημένος Εμμανουηλίδης) προσπάθησαν κυρίως στο β' μέρος χωρίς όμως τελικά να καταφέρουν κάτι το ουσιαστικό και να δεχθούν την ήττα.

Τα γκολ των νικητών πέτυχαν οι Ιωαννίδης στο 15' και Τζιώρας (ευρισκόμενος σε θέση οφσάϊντ στην μπαλιά που δέχθηκε όπως υποστήριξαν οι Μακροχωρίτες) στο 77' ενώ από την πλευρά τους οι φιλοξενούμενοι που είχαν να αντιμετωπίσουν και την αποβολή του Απόσογλου από το 56', είχαν μία καλή ευκαιρία στο 60' με τον Σπυριδωνίδη και ένα δοκάρι στο 66' με τον Καραμελίδη.

"Δαν καταφέραμε να δώσουμε συνέχεια στα θετικά αποτελέσματα αφού στο σημερινό (σ.σ. χθεσινό) εξ αναβολής παιχνίδι ο αντίπαλός μας ήθελε πάση θυσία τη νίκη παίζοντας πιο δυνατά όχι όμως και αντιαθλητικά. Εμείς αφήνουμε αυτό το παιχνίδι πίσω μας και κοιτάμε το προσεχές ματς με τον Πιερικό στην Κατερίνη όπου θα παραταχθούμε με περισσότερους παίκτες στην σύνθεσή μας και με στόχο μία καλή εμφάνιση", δήλωσε στον "Λ" αμέσως μετά το παιχνίδι ο Λευτέρης Κελεσίδης.

Καλύτεροι από πλευράς Γαλατινής οι Δεληζήσης, Βότσης, Τιτόπουλος και Τζιώρας ενώ από την ΕΑΠ ξεχώρισαν οι Χασιώτης (καλύτερος όλων), Συλβιστόπουλος (στο α' μέρος), Σπυριδωνίδης και Αραμπατζής.

Καλή σε γενικές γραμμές η διαιτησία του κ. Τρίκκη και των βοηθών του κ.κ. Θεοχάρη και Κουτσά όλοι του Σ.Δ. τρικάλων.

Γαλατινή: Χατζής, Δεληζήσης, Καραγιάννης (71' Τζιώρας), Τσανακτσίδης, Τιτόπουλος (82' Καραλής)(, Τσιάμης, γρηγοριάδης (64' Λαζόγκας), Καραμιχάλης, Ιωαννίδης, Ταρασιάδης.

Ένωση Αποστόλου Παύλου: Ιωακειμίδης, Συλβιστόπουλος (61' Τόπης), χασιώτης, Τοσανίδης, Σπυριδωνίδης, Αραμπατζής, Απόσογλου, Παγγούρας, Τσακαλίδης, Καραμελίδης (81' λ. τρ. Τερζής), Νεστορόπουλος.

Παύλος Τουτουντζίδης

Τέταρτη πρωτιά για το Ελλ. Κολέγιο Θ. στο Σχολικό

Το Ελληνικό Κολέγιο Θεσσαλονίκης στον τελικό του Πανελληνίου Σχολικού Πρωταθλήματος στα αγόρια, στο κλειστό γυμναστήριο του Άργους, κέρδισε για 4η συνεχή φορά το τρόπαιο κερδίζοντας το 3ο Ενιαίο λύκειο Κέρκυρας με 38-31 (18-10).

Διαιτητές: Όλγα Τσάμη, Θρασύβουλος Μπάγιος.

ΕΛΛΗΝΙΚΟ ΚΟΛΕΓΙΟ Θ.: Χατζηγιαννίδης, Παπουτσίδης, Ρίζος, Πίτσιος 5, Ευαγγελίδης 7, Χριστοφίδης 7, Χατζηαντωνίου 4, Παλάσκας 7, Σιμητζής 4, Χρηστίδης 2, Πιτσίκος 1, Μωυσής 1.

3ο ΛΥΚΕΙΟ ΚΕΡΚΥΡΑΣ: Κορακιανίτης 8, Γεωργιάδης 8, Τσιριγώτης 1, Γουδέλης, Γκόγκας 2, Νάκος 1, Τσίλης, Μούκης, Φατούρος 7, Κατσαρός 3, Θεολογιάς 2.

Ο προπονητής του Ελληνικού Κολεγίου και παλιός διεθνής γκολκίπερ του ΒΑΟ Θεσσαλονίκης, Στέλιος Σεϊρεκίδης, τόνισε: «Για 4η φορά κατακτούμε την 1η θέση. Μυστικό μας είναι η πολύ καλή δουλειά και οι καλές επιλογές παικτών. Ευχαριστούμε τον κύριο και την κυρία Φουντά και τον Παναγιώτη Κόντο για τη συμπαράστασή τους εκ μέρους της διοίκησης του Ελληνικού Κολεγίου. Η διοργάνωση ήταν εξαιρετική. Οι μαθητές που έδωσαν το παρών στις εξέδρες, μυήθηκαν στη διάρκεια των αγώνων στα μυστικά του χάντμπολ. Η διαιτησία πήγε πάρα πολύ καλά».

ΕΚΑΣΚΕΜ -ΕΚΑΣΚΕΜ - ΕΚΑΣΚΕΜ - ΕΚΑΣΚΕΜ- ΕΚΑΣΚΕΜ-ΕΚΑΣΚΕΜ-ΕΚΑΣΚΕΜ

ΕΚΑΣΚΕΜ Α΄ ΑΝΔΡΩΝ

Αυτή τη φορά...νίκησε η Μελίκη

Οι "κιτρινομπλέ" του Δάνη Ασλανίδη επικράτησαν 68-58 του Φ.Ο. Αριδαίας στο ντέρμπι των πρωτοπόρων της 20ης αγωνιστικής

Τα επινίκια της κατάκτησης του κυπέλου σταμάτησαν απότομα για τους αθλητές του Φ.Ο. Αριδαίας, καθώς γνώρισαν την ήττα στον Κολινδρό από τον τυπικά γηπεδούχο ΓΑΣ Μελίκης με σκορ 68-58 στο ντέρμπι των πρωτοπόρων της 20ης αγωνιστικής του πρωταθλήματος της Α΄ανδρών.



Αυτή τη φορά ο ΓΑΣ Μελίκης ήταν ο νικητής στην αναμέτρηση του με τον Φ.Ο. Αριδαίας για το πρωτάθλημα. Στην φωτό Στάκταρης, Νικολαΐδης και Βασίλης Μαυρίδης παραλαμβάνουν τα μετάλλια και τα διπλώματα τους από την συμμετοχή τους στον πρόσφατο τελικό Κυπέλλου

Οι Μελικιώτες ήταν καλύτεροι στην μεγαλύτερη διάρκεια του αγώνα και πήραν δίκαια το ροζ φύλλο αγώνα το οποίο και τους εξασφαλίζει στην ουσία και την πρώτη θέση στην κανονική διάρκεια του πρωταθλήματος.

Τον αγώνα διαιτήτευσαν οι κ.κ. Π.Παπαπέτρου και Ν.Τσιαμπέρας.

Τα 10 λεπτα:16-6, 25-19, 48-35, 68-58

Η σύνθεση του ΓΑΣ Μελίκης (Δ. Ασλανίδης): Τσιμτσιρίδης 5, Μαυρίδης Β. 14 (1), Νικολαϊδης 8, Τζιμος, Καραγκιοζόπουλος 24 (3), Σιδηρόπουλος 4, Στάκταρης 1, Παραπούρας 10, Ντόβας, Λέφας, Ρογγότης 2, Σαμψωνίδης.

Στους άλλους αγώνες της ημέρας σημειώθηκαν τα εξής αποτελέσματα:

1.ΓΑΣ Αλεξ.- Βατανιακός 91-78
2.Γιαννιτσά - Κολινδρός 71-59
3.Αξιούπολη - Αερωπός 48-75
4.Δόξα Επ. Ν. - Αετός Κιλκίς 75-85
5.Πιερικός - Πολύκαστρο ..... 20-0 α.α.

Η βαθμολογία

1.ΓΑΣ Μελίκης	37
2.Φ.Ο. Αριδαίας	35
3.Αερωπός Εδ.	35
4.Πιερικός	35
5.ΓΑΣ Αλεξ.	34
6.Γιαννιτσά	33
7.Αετός Κιλκίς	30
8.Κολινδρός	28
9.Βατανιακός	25
10.Αξιούπολη	23
11.Δόξα Επ. Ν.	20
12.Πολύκαστρο	2

ΣΗΜ: Οι Μακεδόνες Πολυκάστρου έχουν αποχωρήσει από το πρωτάθλημα.

Η επόμενη αγωνιστική

ΓΑΣ Μελίκης - Πιερικός .....(67-57)
Φ.Ο. Αριδαίας - Κολινδρός .....(80-74)
Αερωπός - ΓΑΣ Αλεξ. .....(62-70)
Βατανιακός - Γιαννιτσά ..... (55-65)
Αετός - Αξιούπολη .....(72-80)

Ρεπό: Δόξα Επ. Νάουσας

*Σε παρένθεση τα αποτελέσματα των΄αγώνων στον πρώτο γύρο.

Επιμέλεια: Παύλος Τουτουντζίδης

ΕΚΑΣΚΕΜ

Προκρίθηκαν στον τελικό οι κορασίδες του Φιλίππου!

Επικράτησαν 2-0 του Φ.Ο. Αριδαίας στους ημιτελικούς αγώνες της διοργάνωσης

Το εισιτήριο της πρόκρισης στον τελικό του πρωταθλήματος κορασίδων εξασφάλισε η ομάδα του Φιλίππου Βέροιας.

Οι "ερυθρόλευκες" του Παναγιώτη Τρανίδη επικράτησαν με χαρακτηριστική άνεση του Φ.Ο. Αριδαίας και στους δύο αγώνες της ημιτελικής φάσης και πέρασαν στον τελικό της διοργάνωσης όπου εκεί θα βρεθούν αντίπαλες με τον νικητή του ζευγαριού ΑΟΚ Βέροιας - ΑΟΚ Έδεσας (ο αγώνας αυτός θα διεξαχθεί μεθ΄ αύριο Σάββατο στο "Δημήτριος Βικέλας" και θα ξεκινήσει στις 14.00μ.μ.)

Πιο συγκεκριμένα στο πρώτο παιχνίδι που διεξήχθη το Σάββατο 5 Μαρτίου στο ΔΑΚ Βέροιας (16.00) ο Φίλιππος πήρε την νίκη από τον Φ.Ο. Αριδαίας με το εντυπωσιακό σκορ 79-8.

Διαιτητές του αγώνα ήταν οι κ.κ. Αργυρόπουλος Σταύρος και Μελανίδης Ηλίας ενώ τα δεκάλεπτα ήταν: 15-1, 22-3, 19-0, 23-4.

Η σύνθεση του Φιλίππου: Αυτζή 24 (4), Γιαννέκα 3, Κασαμπαλή, Πλιάτσικα 2, Ζουζώ 2, Σαρηγιαννίδου Αικ. 6, Σαρηγιαννίδου Κ. 18, Γκαμπέση 24.

Στον δεύτερο ημιτελικό αγώνα που πραγματοποιήθηκε το Σάββατο 19 Μαρτίου στο ΔΑΚ Αριδαίας (16.00) οι κορασίδες του Φιλίππου στέφθηκαν και πάλι νικήτριες επικρατώντας του αντιπάλου τους, αυτή τη φορά με σκορ 64-32.

Διαιτητές της συνάντησης ήταν οι κ.κ. Μποτζώρης και Γραμματικόπουλος ενώ τα δεκάλεπτα:8-1, 10-14, 6-21, 8-12.

Η σύνθεση του Φιλίππου: Αυτζή 9, Γιαννέκα 4, Ντουμανοπούλου 4, Γερμάνη 5, Πλιάτσικα 2, Ιωαννίδου 2, Ζουζώ 12, Γκαμπέση 26, Σαρηγιαννίδου Α. Σαρηγιαννίδου Κ., Κασαμπαλή.

Έκαναν το πρώτο βήμα για την πρόκριση

Οι κορασίδες του ΑΟΚ Βέροιας 60-51 του ΑΟΚ Εδεσσας στον πρώτο αγώνα των ημιτελικών

Τη νίκη ήθελαν οι κορασίδες του ΑΟΚ Βέροιας, για να μείνουν ζωντανές στο παιχνίδι της πρόκρισης στον τελικό και τελικά την κατέκτησαν πιο εύκολα απ' ότι δείχνει το τελικό 60-51.

Ύστερα από τα πρώτα λεπτά που οι δύο ομάδες συμβάδιζαν στο σκορ, η ομάδα της Βέροιας πάτησε γκάζι και απέκτησε στο β΄ 10λεπτο διψήφια διαφορά στο σκορ. Κράτησε με άνεση τη διαφορά η οποία έφθασε μέχρι και 16 πόντους, ενώ το μόνο που πέτυχε η φιλοξενούμενη ομάδα ήταν να μειώσει τη διαφορά στα τελευταία λεπτά του αγώνα.

Οι Χαριστανίδου και Εξαρχου ήταν οι καλύτερες του ΑΟΚ αλλά και του αγώνα.

Καλή η διαιτησία των Αργυρόπουλου - Ντόγκα.

Τα 10λεπτα του αγώνα: 15-9, 30-21, 44-32, 60-51

Η σύνθεση του ΑΟΚ (Δαβόρας): Χαριστανίδου 25, Στογιάννη 4, Γιάζουμπιτς 4, Εξάρχου 15, Βασιλείου, Παπαδοπούλου, Ασλάνογλου 2, Γκανά 2, Κανελλίδου 8 (1).

Ελληνική Ομοσπονδία Χιονοδρομίας

Άστοχοι στο δίαθλο μέχρι το τέλος

Οι μέτριες εμφανίσεις τον τελευταίο καιρό στο δίαθλο (συνδυασμός σκι αντοχής και σκοποβολής) δεν μας εγκατέλειψαν, δυστυχώς, ούτε στο (τελευταίο εφετινό) Παγκόσμιο Κύπελλο, στο Χόντι Μανοΐοκ της Σιβηρίας.



Ο Σταύρος Χριστοφορίδης και ο Γρηγόρης Μοσχοβάκος, που πήραν μέρος στο αγώνισμα του σπριντ 10 χλμ., αποδείχτηκαν για άλλη μια φορά απελπιστικό άστοχοι και τερμάτισαν στην τελευταία 10άδα μεταξύ 101 αθλητών, με διαφορά 7 και 8 λεπτών, αντίστοιχα, από τον (Γερμανό) νικητή Σβεν Φίσερ (26.53.03), ο οποίος ευστόχησε και στις 15 βολές. Βρεθήκαμε έτσι στην 30ή θέση της παγκόσμιας κατάταξης διάθλου και η συμμετοχή μας στους Χειμερινούς Ολυμπιακούς Αγώνες του Τορίνο είναι πλέον θέμα αξιολόγησης της τεχνικής επιτροπής της IBU,

Η ΑΥΛΑΙΑ της εφετινής περιόδου για το δίαθλο πέφτει την ερχόμενη Κυριακή (27/3) στο Φαλακρό Δράμας με τη διεξαγωγή του Πανελλήνιου Πρωταθλήματος. Τη διοργάνωση, αυτή η ΕΟΧ ήταν, πάντως, διατεθειμένη να μετακινήσει αναλόγως ώστε να διευκολυνθεί η συμμετοχή μας στο (OPEN) βουλγαρικό Πρωτάθλημα διάθλου, το οποίο προοριζόταν μέσα στον Απρίλιο. Οι διοργανωτές όμως όρισαν ξαφνικά τη διεξαγωγή του δέκα μέρες νωρίτερα (26-29/3), με αποτέλεσμα να ακυρωθεί η συμμετοχή μας επειδή δεν επαρκούσε ο χρόνος για τις απαιτούμενες διαδικασίες.

Δύο εθνικά Παιδικά Πρωταθλήματα καταβάσεων

ΜΕΓΑΛΕΣ μάχες περιμένουμε όμως και στα Πανελλήνια Πρωταθλήματα καταβάσεων Παίδων/ Κορασίδων, που "γεμίζουν" το 3ήμερο 25-27/3. Ειδικότερα αύριο (Παρασκευή) και το Σάββατο, στα 3-5 Πηγάδια, φιλοξενείται το Πρωτάθλημα Π2/Κ2 (14-15 χρόνων), όπου έχουν προκριθεί 25 αγόρια και 15 κορίτσια από κάθε μια από τις δύο Περιφέρειες, ενώ την Κυριακή διεξάγεται, στο Σέλι, το Πρωτάθλημα Π1/Κ1, στο οποίο από κάθε Περιφέρεια θα αγωνιστούν 35 αγόρια και 20 κορίτσια.



αθλητισμός

ΠΑΝΗΜΑΘΙΑΚΟΣ ΑΘΛΗΤΙΚΟΣ ΣΥΛΛΟΓΟΣ ΚΑΡΑΤΕ

Με επιτυχία ολοκληρώθηκαν οι εξετάσεις για την απόκτηση ζώνης

Με μεγάλη επιτυχία ολοκληρώθηκαν οι εξετάσεις για την απόκτηση ζώνης την περασμένη Παρασκευή στην αίθουσα του συλλόγου.





Οι λιλιπούτειοι αθλητές και αθλήτριες του συλλόγου επιδυκνύουν με καμάρι τα διπλώματα που τους απονεμήθηκαν για την απόκτηση ζώνης

Τρίγκα Μαρία
Χατζηθεοδώρου Ευσταθία
Μαχαιρίδου Παρθένα
Τερζής Γιώργος
Καπισίδης Αλέξανδρος
Χρυσοστόμογλου Μηνάς
Μήλιος Κων/νος
Μήλιου Αγγελική
Πατρίκας Αντώνης

Πορτοκαλί ζώνη

Μπογκτάν Μπρίνζεϊ
Μπατή Μαριαλένα
Τράγγας Ιωάννης



Προπονητές και αθλητές -τριες του συλλόγου αμέσως μετά την απονομή των διπλωμάτων για την απόκτηση ζώνης ποζάρουν στο φακό του "Λαού"

Οι αθλητές προετοιμασμένοι κατάλληλα, έδωσαν ότι καλύτερο είχαν με αποτέλεσμα να εισπράξουν το χειροκρότημα των γονιών τους αλλά και των φίλων του αθλήματος. Το πιο σημαντικό πάντως απ'όλα είναι ότι τα παιδιά ηλικίας τεσσάρων και πέντε ετών εντυπωσίασαν τον κόσμο, για το τι μπορεί δηλαδή να κάνει ένα παιδί σ'αυτήν την ηλικία, ενώ τα μεγαλύτερα παιδιά κατέπληξαν με την τεχνική και την δύναμη τους, αφού εκτός από την γνώση τους επέδειξαν και άριστη τεχνική κατάρτιση. Οι αθλητές που κατέκτησαν την ζώνη είναι:

Κόκκινη ζώνη

Μέλιος Στέφανος
Παναγιώτης Τάσος
Παναγιώτης Ηλίας

Κίτρινη ζώνη

Μπαλτζή Ιωάννα
Κανδήλα Κωσταντίνα

Πράσινη ζώνη

Γκριγκόρε Θεόδωρος
Μαυροκεφαλίδου Βάγια
Μαυροκεφαλίδου Πετρίνα

Μπλε ζώνη

Καννελίδης Τηλέμαχος
Μπέϊκου Πολυξένη
Σκούφιας Θωμάς
Σαμψωνίδης Γιάννης
Σαμψωνίδου Σοφία
Σπινθηροπούλου Ευτέρπη
Κιρμανίδου Μαρία
Δούπκαρι Έφη
Μπογιανίδης Νίκος

Μωβ ζώνη

Ζευγαρόπουλος Παναγιώτης
Τράγγας Λεωνίδας
Μπίκας Αχιλλέας

Καφέ ζώνη

Κόγιας Γιάννης
Τοπαλίδης Εμμανουήλ
Καραμεσίνη Ελένη

Με 23 αθλητές στο Πανελλήνιο πρωτάθλημα Ανδρών - γυναικών και Παίδων - Κορασίδων

Με 23 αθλητές συνολικά θα εκπροσωπηθεί ο Πανημαθιακός αθλητικός σύλλογος καράτε στους αγώνες του Πανελλήνιου πρωταθλήματος Ανδρών - γυναικών και παίδων - Κορασίδων που θα διεξαχθούν αυτό το Σαββατοκύριακο (26 και 27 Μαρτίου) στο ΔΑΚ Κατερίνης.



"Έτοιμοι για εμφανίσεις που θα γράψουν ιστορία στο καράτε" δηλώνει ο Νίκος Πανετσίδης για τους αθλητές του που θα πάρουν μέρος στους Πανελλήνιους τελικούς αγώνες που θα γίνουν αυτό το Σαββατοκύριακο στην Κατερίνη

Όπως τόνισαν σε δηλώσεις που έκαναν στο "Λαό" οι προπονητές Νίκος Πανετσίδης και Ρένα Χασιώτου - Πανετσίδου "οι αθλητές ολοκλήρωσαν με επιτυχία το πρόγραμμα της προετοιμασίας τους και είναι έτοιμοι για εμφανίσεις που θα γράψουν ιστορία στο καράτε"

Πάντως το γεγονός είναι, πως το καράτε με προπονητές τον Νίκο Πανετσίδη και την Ρένα Χασιώτου - Πανετσίδου είναι από τα λίγα αθλήματα στη Βέροια που χρόνια τώρα μονοπωλούν τα μετάλλια όχι μόνο στην Ελλάδα αλλά και στο εξωτερικό.

Οι αθλητές του συλλόγου που θα πάρουν μέρος στους αγώνες είναι:

1.Πανετσίδης Αν.
2.Περδίκης Γ.
3.Πανετσίδου Β.
4.Τσαμουρίδου Αν.
5.Σπανοθύμιου Π.
6.Σπανοθύμιου Ε.
7.Σιδηροπούλου Ο.
8.Παπαθεοδώρου Γ.
9.Τσονστιεβιτς Χ.
10.Σπανοθύμιου Παν.
11.Σπανοθύμιου Ε.
12.Βασιλειάδης Φ.
13.Τσιναφουργιώτης Β.
14.Τσιναφορνιωτης Δημ.
15.Παπαϊωάννου Μ.
16.Ιωαννίδου Αιμ.
17.Δουπκαρι Εύα
18.Λάγου Ευαγ.
19.Βασιλειάδου Παρ.
20.Τελκιρίδου Ιφιγ.
21.Παπαϊωάννου Μαρ.
22.Σολωμονίδης Φώτης
23.Καραμεσίνη Ελένη

Δυνατό τέστ

Πραγματοποίησαν οι αθλητές της Πυγμής στον Βόλο

Σε φιλικούς αγώνες που πραγματοποιήθηκαν στον Βόλο το προηγούμενο Σάββατο συμμετείχε η Πυγμή με 16 αθλητές της, μεταξύ των οποίων και 8 πρωτοεμφανιζόμενοι στην αγωνιστική ομάδα της Πυγμής.

Οι αγώνες που σκοπό είχαν να τεστάρουν την αγωνιστική κατάσταση των αθλητών, πραγματοποιήθηκαν μεταξύ τριών αθλητικών σωματείων, Νικόμαχο Βόλου, ΚΙΜ Βόλου & Πυγμή Βέροιας στο κλειστό γυμναστήριο Ν.Ιωνίας Βόλου. Συνολικά οι αθλητές που συμμετείχαν ήταν 100. Οι εντυπώσεις που άφησαν οι βεροιώτες αθλητές ήταν ικανοποιητικές, ενώ δόθηκε η ευκαιρία στους νεότερους να λάβουν τις πρώτες τους εμπειρίες εκτός Βέροιας. Οι αθλητές της Πυγμής που ακολούθησαν την αποστολή ήταν οι: Τσολαρίδης Αλέξανδρος, Αποστολίδης Τάκης, Τσιόγκα Λίνα, Στεργιόπουλους Στάθης, Ντινόπουλος Στέφανος, Κασιούρας Λευτέρης, Κασιούρας Γιώργος, Κελεσίδης Αντώνης, Ασλάνογλου Γιώτα, Καρράς Σάββας, Γκατζούφας Γιώργος, Μπένος Κων/νος, Ντινοπούλου Κατερίνα, Γιαννάκας Ηλίας, Μελιόπουλος Χρήστος & Γιαννάκας Αλέξανδρος.

Την αποστολή ηγήθηκε ο προπονητής της Πυγμής Γιώργος Κώτας, ο οποίος σχεδόν σε κάθε αθλητική διοργάνωση ταεκβοντο είναι παρόν με αθλητές της Πυγμής, σε όλες τις κατηγορίες παίδων-κορασίδων & εφήβων-νεανίδων.

Σεμινάριο προπονητών

Την ίδια ημέρα, Σάββατο 5/2 πραγματοποιήθηκε συγκέντρωση & ολοήμερο σεμινάριο προπονητών με διοργανωτή την Ένωση ΤαεΚβοΝτο Β.Ελλάδος, στην αίθουσα συνεδριάσεων των ΤΕΦΑΑ Θες/κης όπου συμμετείχε η προπονήτρια της Πυγμής Μαρία Σταύρου, η οποία και μετέφερε προτάσεις αλλά και ενστάσεις του βεροιώτικου σωματείου σε θέματα διαδικαστικά και που αφορούν τις διοργανώσεις αγώνων.

Πρωϊνή Προπόνηση

Πέντε αθλητές που στόχο έχουν τη συμμετοχή τους στο Πανελλήνιο πρωτάθλημα Ανδρών-Γυναικών που θα πραγματοποιηθεί στις 18, 19 & 20 Μαρτίου στη Θες/κη, προπονούνται με την καθοδήγηση του Γιώργου Κώτα, κάθε πρωί στο Φιλίππειο. Ο λόγος για τον Κορυτσαίο Παναγιώτη, τον Μαλλιάρα Νίκο, τον Στέλιο Τσεμπερλίδη, τον Νίκο Δουίτση & την Βέργου Ευαγγελία που το φετινό όριο ηλικίας την συμπεριλαμβάνει και στις κατηγορίες των γυναικών όπου και αγωνίζεται αύριο Παρασκευή.

Τελικοί σχολικοί αγώνες σκάκι Ν. Ημαθίας

Διεξήχθησαν στα Ιδιωτικά Εκπαιδευτήρια Βέροιας

Το Σάββατο 19 Μαρτίου 2005 ο Σκακιστικός Όμιλος Βέροιας και το Γραφείο Φυσικής Αγωγής Ν. Ημαθίας διοργάνωσαν με μεγάλη επιτυχία τους τελικούς σχολικούς αγώνες σκάκι Δημοτικών, Γυμνασίων, Ενιαίων Λυκείων και ΤΕΕ, στα Ιδιωτικά Εκπαιδευτήρια Βέροιας.

Τα αποτελέσματα έχουν ως εξής:

ΤΕΛΙΚΑ ΑΠΟΤΕΛΕΣΜΑΤΑ ΑΤΟΜΙΚΟΥ

Α΄ Δημοτικού-Πελεκίδης Χρήστος 1ος-4ο Δ.Σχ. Βέροιας

Β΄ Δημοτικού-Αθανασιάδης Γεώργιος 1ος-3ο Δ.Σχ. Βέροιας

Τσιάβου Ραφαηλία -2η-8ο Δ.Σχ.-Βέροιας

Γ΄ Δημοτικού-Σάκκος Διονύσιος-1ος-5ο Δ.Σχ. Βέροιας-Μποζίνης Παύλος-2ος-Μαυρίδης Αντώνιος-3ος 9ο Δ.Σχ. Βέροιας

Δ΄ Δημοτικού-Ριτζαλέος Ζήζης-1ος-8ο Δ.Σχ. Βέροια--Μάσσιας Γεώργιος-2ος-8ο Δ.Σχ. Βέροιας

Πυροβολάκη Νίκη-3η12ο Δ.Σχ. Βέροιας

Ε΄ Δημοτικού-Ορφανίδης Κυριάκος 1ος5ο Δ.Σχ. Βέροιας-Σάκκος Σταύρος 2ος-5ο Δ.Σχ. Βέροιας-Χαμαλίδης Στέφανος3ος-5ο Δ.Σχ. Βέροιας

ΣΤ΄Δημοτικο-Λαδόπουλος Αντώνιος 1ος-1ο Δ.Σχ. Βέροιας-Ηλωρίδης Ιωάννης-2ος-14ο Δ.Σχ. Βέροιας-Τσιμόπουλος Δημήτριος-3ος -Α΄ ΓυμνασίουΚ-αρασαλίδης Κυριάκος-1ος -Ιδιωτ.- Γ/Σ Βέροιας-Τολιόπουλος Αντώνιος-2ος 7ο Γυμνάσιο Βέροιας-Παπανώτας Αριστείδης 3ος-ΤΑΔ Βέροιας-Β΄ Γυμνασίου-Ιγνατιάδης Μ.-1ος -6ο Γυμνάσιο Βέροιας- Γαλανούδης Γ-2ος-Μπαλτζής Αντώνιος-3ος -Γ΄ Γυμνασίου-Κερτσαλή Νατάσα 1η-6ο Γυμνάσιο Βέροιας- Καζαντζίδης Ν.-2ος-Δασταμάνης Βάϊος-3ος

ΕΝΙΑΙΑ ΛΥΚΕΙΑ-ΤΕΕ

Νούσιας Αλέξανδρος-1ος--Σάκκος Γεώργιος 2ος-5ο Εν.Λύκειο Βέροιας

Μίλης Κωνσταντίνος-3ος

ΤΕΛΙΚΑ ΑΠΟΤΕΛΕΣΜΑΤΑ ΟΜΑΔΙΚΟΥ

Για τα Δημοτικά Σχολεία : πρώτο το 1ο Δημοτικό Σχολείο Βέροιας.

Για τα Γυμνάσια : πρώτο το 6ο Γυμνάσιο Βέροιας.

Μετά το τέλος των αγώνων έγινε τελετή απονομής κυπέλλων και μεταλλίων στους νικητές.

ΠΓΚ - ΠΟΓΚ-Αφιέρωμα

Οι μεγάλες διακρίσεις των ομάδων του Φιλίππου στους άνδρες - γυναίκες και παίδες

Το τμήμα του Πιγκ-Πογκ, της Επιτραπέζιας Αντισφαίρισης, του Φιλίππου, είναι ένα τμήμα με μεγάλη δραστηριότητα και πολλές διακρίσεις, τόσο στη Βόρειο Ελλάδα, όσο και σε όλη την Ελλάδα. Είναι ένα τμήμα, με μικρή προβολή, αλλά μεγάλες διακρίσεις που δοξάζει τον Σύλλογο και την Βέροια.

Ο Φίλιππος στην αξιολόγηση της Ομοσπονδίας, για το 2004, κατετάγει 16ος μεταξύ 100 αξιολογημένων Συλλόγων απ'όλη την Ελλάδα.

Η νέα αγωνιστική περίοδος ξεκίνησε με πολλές διακρίσεις για τις ομάδες του Φιλίππου.

Αξίζει να τις αναφέρουμε.

Α: Ανδρών

Η ανδρική ομάδα κατέλαβε την 3η θέση στους αγώνες μπαράζ της Β'Εθνικής στην περιοχή Μακεδονίας - Θράκης, μεταξύ 8 ομάδων.

Σημειώνουμε ότι στον όμιλό της κατέλαβε την 1η θέση, μια θέση που της έδωσε το δικαίωμα να παίξει στα μπαράζ - ανόδου στην Α2 Εθνική.

Αναλυτικά οι αγώνες που έδωσε ήταν:

Στον όμιλό της

5/12/04: Φιλίππειο
Φίλιππος - Ο.Ε.Α. Εδεσσας 5-0 (15-0 σετ)
19/12/04: Καστοριά
ΑΟΑ Καστοριάς - Φίλιππος 0-5 (0-15 σετς)
30/1/05: Έδεσσα
Ο.Ε.Α. Έδεσσας - Φίλιππος 2-5 (10-16 σετς)
13/2/05: Φιλίππειο
Φίλιππος - ΑΟΑ Καστοριάς 5-2 (17-6 σετς)

Στους 4 αγώνες ο Φίλιππος σημείωσε ισάριθμες νίκες. Κέρδισε 20 παιχνίδια και έχασε 4. Πήρε 63 σετς και έχασε 16.

Οι αγώνες μπαράζ

26/02/05: Θεσσαλονίκη
Φίλιππος - ΑΟ Πολυγύρου 5-4 (20-12 σετς)
26/02/05: Θεσσαλονίκη
Φίλιππος - Πετεινοί 5-2(19-8 σετς)
26/2/05: Θεσσαλονίκη
Φίλιππος - ΑΣ Πέρα Θες. 1-5 (8-15 σετς)
27/2/05: Θεσσαλονίκη
Φίλιππος - Απόλλων Βόλου 5-2 (16-10 σετς)
27/02/05: Θεσσαλονίκη
Φίλιππος - Ιάσων 5-1 (16-6 σετς)
5/3/05: Θεσσαλονίκη
Φίλιππος - Αίας Ευόσμου 2-5 (11-15 σετς)
5/03/05: Θεσσαλονίκη
Φίλιππος - Εθνικός Αλεξ/πολης 5-1 (16-4 σετς)

Στους 7 αγώνες ο Φίλιππος σημείωσε 5 νίκες και 2 ήττες. Κέρδισε 28 παιχνίδια και έχασε 18. Πήρε 106 σετς και έχασε 71. Συνολικά έδωσε 11 αγώνες και σημείωσε 9 νίκες και 2 ήττες. Κέρδισε 48 παιχνίδια και έχασε 22.

Πήρε 169 σετς και έχασε 87.

Ο προπονητής του Φιλίππου Γιώργος Τσιαλτσούδης χρησιμοποίησε στους 11 αγώνες 8 παίκτες.

Μάλιστα στους αγώνες μπαράζ αγωνίσθηκε και αυτός.

Αξίζει να δούμε τι πέτυχαν.

1.Λαφαζάνης Χ. : 21 παιχνίδια: 13 νίκες, 8 ήττες
2.Τσιαλτσούδης Γ.: 18 παιχνίδια: 15 νίκες, 3 ήττες
3.Ρωμανίδης Ι.: 14 παιχνίδια: 10 νίκες, 4 ήττες
4.Τσουχλιάρας Κ.: 6 παιχνίδια: 2 νίκες, 4 ήττες
5.Ρωμανίδης Θ.: 5 παιχνίδια: 5 νίκες
6.Ισαακίδης 16: 2 παιχνίδια: 1 νίκη, 1 ήττα
7.Κοτσαδάμης Δημ: 2 παιχνίδια: 1 νίκη, 1 ήττα
8.Σιώπης Ηλ. : 2 παιχνίδια: 2 ήττες

Β: Γυναικών

Η Γυναικεία ομάδα του Φιλίππου κατέλαβε την 2η θέση, στους αγώνες μπαράζ της Β'Εθνικής Κατηγορίας στην περιοχή Μακεδονίας - Θράκης.



Η αντρική ομάδα του Φιλίππου



Η Γυναικεία ομάδα του Φιλίππου



Η παιδική ομάδα του Φιλίππου

Έτσι τώρα θα δώσει τον Μάϊο, νέους αγώνες μπαράζ για την άνοδο στην Α2 Εθνική, με τις άλλες ομάδες απ'όλη την Ελλάδα. Σημειώνουμε ότι από την περιοχή μας, προκρινόταν οι 2 πρώτες ομάδες.

Αναλυτικά οι αγώνες που έδωσε ήταν:

Οι αγώνες του ομίλου
6/11/04: "Φιλίππειο"
Φίλιππος - Εχέδωρος Σίνδου 5-1 (16-6 σετς)
7/11/05: Θεσσαλονίκη
ΧΑΝΘ - Φίλιππος 5-0 (15-2 σετς)
27/11/04: "Φιλίππειο"
Φίλιππος - ΠΑΣ ΔΕΗ 5-1 (16-4)
4/12/04: "Φιλίππειο"
Φίλιππος - Ένωση Αρμενίων 5-3 (16-11 σετς)
8/1/05: Σίνδος
Εχέδωρος - Φίλιππος 2-5 (10-18 σετς)
9/1/05: Φιλίππειο
Φίλιππος - ΧΑΝΘ 1-5 (5-15 σετς)
29/1/2005: Θεσσαλονίκη
ΠΑΣ ΔΕΗ - Φίλιππος 4-5 (14-19 σετς)
30/1/05: Φιλίππειο
Φίλιππος - Ιάσων 5-0 (15-5 σετς)
12/2/05: Θεσσαλονίκη
Ένωση Αρμενίων - Φίλιππος 5-3 (16-10 σετς)
13/2/05: Ιάσων - Φίλιππος 0-5 α.α. (0-15 σετς)

Ο Φίλιππος στον όμιλό του έδωσε 10 αγώνες.

Σημείωσε 8 νίκες και 2 ήττες.

Κέρδισε 41 παιχνίδια και έχασε 24. Πήρε 138 σετς και έχασε 90.

Οι αγώνες μπαράζ

Στους αγώνες μπαράζ Μακεδονίας - Θράκης, πήραν μέρος 4 ομάδες. Οι αγώνες έγιναν στην Θεσσαλονίκη (περίπτερο 1 της ΔΕΘ), στις 26/2/05. Τα αποτελέσματα του Φιλίππου ήταν:

ΧΑΝΘ - Φίλιππος 5-0 (15-1 σετς)
Φίλιππος - Εθνικός Αλεξ/πολης 5-1 (16-10 σετς)
Φίλιππος - ΑΟ Ορεστιάδας 5-2 (15-8 σετς)

Στους 3 αγώνες ο Φίλιππος σημείωσε 2 νίκες και 1 ήττα. Κέρδισε 10 παιχνίδια και έχασε 8.

Πήρε 32 σετς και έχασε 33.

Συνολικά ο Φίλιππος έδωσε 13 αγώνες, σημείωσε 10 νίκες και 3 ήττες.

Κέρδισε 51 παιχνίδια και έχασε 32.

Πήρε 170 σετς και έχασε 123. Στους 13 αγώνες ο Γιώργος Τσιαλτσούδης, προπονητής της ομάδος χρησιμοποίησε 7 παίκτριες. Αξίζει να δούμε τι πέτυχαν.

1.Μαρούδα Εμμανουέλα: 24 παιχνίδια, 12 νίκες, 12 ήττες
2.Στυλιανίδου Αλεξάνδρα: 23 παιχνίδια, 13 νίκες, 10 ήττες
3.Καραϊωσηφ Ραφαέλα: 12 παιχνίδια, 7 νίκες, 5 ήττες
4. Κούφα Κων/να: 10 παιχνίδια, 9 νίκες, 1 ήττα
5.Τζορμπατζίδου: 4 παιχνίδια, 1 νίκη, 3 ήττες
6.Κοκόγια Γενοβέφα: 3 παιχνίδια, 2 νίκες, 1 ήττα
7.Τζίμου Αικατερίνη: 2 παιχνίδια: 2 νίκες

Ομάδα Παίδων

Μεγάλη επιτυχία σημείωσε η παιδική ομάδα του Φιλίππου κερδίζοντας στον τελικό του Εχέδωρο Σίνδου με 5-3 παιχνίδια, αναδείχθηκαν Πρωταθλητές Βορείου Ελλάδος.

Τον Απρίλιο θα αγωνισθούν στην τελική φάση του Πανελλήνιο Πρωταθλήματος, σε πόλη που δεν έχει γίνει ακόμη γνωστή.

Στην τελική φάση θα πάρουν μέρος 16 κορυφαίες ομάδες της Ελλάδος στην Κατηγορία των Παίδων.

Η παιδική ομάδα του Φιλίππου αποτελείται από τους παρακάτω παίκτες.

1.Ρωμανίδης Ιωάννης
2.Ρωμανίδης Θεόδωρος
3.Κοτζαδάμης Δημήτρης
4.Χανέλης Γρηγόρης.

Εμείς από την μεριά μας ευχόμαστε καλή επιτυχία, στους νεαρούς, αθλητές, αλλά και άνοδο στην ομάδα των Γυναικών στη Α2 Εθνική Κατηγορία.

Επιμέλεια: Στέφανος Οικονομόπουλος

Μαρούσι:

Επαγγελματίες... άνθρωποι

Το σύνηθες φαινόμενο των αθετημένων συμφωνιών των ημερών μας, δεν αγγίζει τους πάντες. Σε εξαιρετικού ήθους κίνηση προέβησαν οι διοικούντες του Αμαρουσίου.

Οι ιθύνοντες των φιναλίστ του περσινού πρωταθλήματος, κατέθεσαν τους μισθούς που αναλογούν μέχρι το τέλος της περιόδου στον Γιώργο Καράγκουτη. Εξάλλου, ο έμπειρος φόργουορντ, θα εισπράξει κανονικά τα πριμ που θα προκύψουν από πιθανές επιτυχίες της ομάδας.

Να θυμίσουμε πως ο Καράγκουτης τραυματίστηκε στο ματς με τον Ηρακλή και υποβλήθηκε σε ρήξη χιαστών, κάτι που σημαίνει πως θα μείνει εκτός γηπέδων για αρκετούς μήνες. Ωστόσο, ο Αρμόδιος Βωβός, έσπευσε να του ανυψώσει το ηθικό με τον καλύτερο τρόπο. Βέβαια, ίσως θα μπορούσαμε να μιλάμε για το αυτονόητο, ωστόσο στις μέρες μας, τέτοιες κινήσεις αποτελούν τις φωτεινές εξαιρέσεις.

Ολυμπιακός-Πανιώνιος:

Φιλικό... ξύλο

Στο "βρόντο" πήγαν οι όποιες δοκιμές θέλησαν να κάνουν οι Γιάνας Καζλάουσκας και Μέμος Ιωάννου στη φιλική αναμέτρηση του Ολυμπιακού με τον Πανιώνιο το απόγευμα της Τετάρτης. Και αυτό γιατί ο αγώνας είχε... άδοξο τέλος μετά το επεισόδιο που είχαν οι Μπόρις Γκόρενς και Στράτος Περπέρογλου.

Συγκεκριμένα, περίπου 5 λεπτά πριν τη λήξη του φιλικού, ο Γκόρενς συγκρούστηκε με τον Περπέρογλου πάνω σε μία φάση, με αποτέλεσμα ο παίκτης των "κυανέρυθρων" να εκνευριστεί και να απωθήσει τον Σλοβένο. Από την πλευρά του, ο Γκόρενς "απάντησε" με γροθιά με συνέπεια να μετατραπεί ο αγωνιστικός χώρος σε αρένα. Το επεισόδιο έληξε με την παρέμβαση των παικτών και των προπονητών και εν συνεχεία οι Καζλάουσκας και Ιωάννου αποφάσισαν να σταματήσουν τον αγώνα σε εκείνο το σημείο, για να μην υπάρξουν χειρότερα. Για την ιστορία, το σκορ ήταν 72-70 υπέρ των "ερυθρόλευκων", ενώ ο Πέρι δεν αγωνίστηκε για προληπτικούς λόγους αν και έχει ξεπεράσει την κάκωση στον δικέφαλο του δεξιού του χεριού του.

Δημοτικό Κέντρο Βιβλίου Βέροιας

Οικονομία • Οικονομία • Οικονομία • Οικονομία • Οικονομία

Ικανοποίηση για το Σύμφωνο

«Πολύ σοβαρή η κατάσταση της οικονομίας» τόνισε ο Κώστας Καραμανλής



Την άποψη ότι η κατάσταση της οικονομίας είναι «πολύ σοβαρή και το θέμα δεν είναι εάν αποκαλύπτεται μια πραγματικότητα, αλλά πως φθάσαμε εκεί» δήλωσε ο Κώστας Καραμανλής, υπεραμυνόμενος της απογραφής. Παράλληλα, ο πρωθυπουργός εξέφρασε την ικανοποίησή του για την αναθεώρηση του Συμφώνου Σταθερότητας.

Συγκεκριμένα, στη διάρκεια της συνέντευξης Τύπου που παραχώρησε από τις Βρυξέλλες, ο Κώστας Καραμανλής ερωτηθείς για το θέμα της απογραφής, απάντησε: «Η πραγματική δημοσιονομική κατάσταση της χώρας είναι τέτοια που δεν επιτρέπει πολιτικά παιχνίδια ή αστεϊσμούς. Είναι πολύ σοβαρή. Το ζήτημα λοιπόν δεν είναι αν αποκαλύπτεται μια πραγματικότητα, αλλά πώς και γιατί φτάσαμε σε αυτήν την πραγματικότητα. Αυτή είναι μια κορυφαία προτεραιότητα και εμείς καλούμαστε να αντιμετωπίσουμε το πρόβλημα που προέκυψε από κακούς χειρισμούς μιας μακράς σειράς ετών».

Ο πρωθυπουργός υπογράμμισε ότι η Ελλάδα «υπερέβη επί μακρά σειρά ετών την ανειλημμένη υποχρέωση που προκύπτει από το Σύμφωνο Σταθερότητας ως προς το έλλειμμα κι επίσης είπε ψέματα. Επομένως, δεν τίθεται σήμερα ερώτημα γιατί βρισκόμαστε σε αυτή την κατάσταση, αλλά με ποιά μέτρα θα επιλύσουμε την ουσία του προβλήματος. Και είμαι βέβαιος ότι θα το αντιμετωπίσουμε αποτελεσματικά».

Ερωτηθείς εάν η ένταση των προσπαθειών για τη βελτίωση των δημοσιονομικών συνεπάγεται και νέα μέτρα, ο Κ.Καραμανλής επισήμανε ότι «η κυβέρνηση έχει επιλέξει ένα πλαίσιο αντιμετώπισης - στο ευρωπαϊκό επίπεδο πήγε ικανοποιητικά (κυρίως αναφορικά με τη χρονική διάρκεια της προσαρμογής), στο εσωτερικό πετύχαμε να μην μετακυλίονται βάρη στους πολίτες, καθώς επίσης να υπάρξει μια περιστολή της δημόσιας σπατάλης».

»Από κεί και πέρα υπάρχει ένας διαρκής προβληματισμός για την αναζήτηση των τρόπων που θα βοηθήσουν να πετύχουμε το επιθυμητό αποτέλεσμα, στο πλαίσιο που ανέφερα. Το βέβαιον είναι ότι σε δύο χρόνια η ελληνική οικονομία και η δημοσιονομική μας κατάσταση θα έχουν αντιμετωπίσει τα προβλήματά τους» σημείωσε.

Ο πρωθυπουργός άφησε ανοιχτό το ενδεχόμενο αύξησης των έμμεσων φόρων, αναφέροντας: «Είναι φυσικό το υπουργείο Οικονομικών να βρίσκεται σε διαρκή προβληματισμό για τη μείωση της δημόσιας σπατάλης και τη διεύρυνση της φορολογικής βάσης».

Δηλώσεις για αύξηση των έμμεσων φόρων είχε κάνει ο υφυπουργός Οικονομικών Πέτρος Δούκας, ωστόσο ο αναπληρωτής κυβερνητικός εκπρόσωπος σχολίασε ότι την οικονομική πολιτική εκφράζει αυθεντικά και στο σύνολό της ο υπουργός Οικονομίας Γιώργος Αλογοσκούφης, «αδειάζοντας» ουσιαστικά τον υφυπουργό Οικονομικών Πέτρο Δούκα.

Ικανοποίηση από τα αποτελέσματα της Συνόδου

Ο κ. Καραμανλής εξέφρασε την ικανοποίηση της ελληνικής κυβέρνησης για τα αποτελέσματα της Εαρινής Συνόδου Κορυφής που ολοκληρώθηκε χθες Τετάρτη.

Τόνισε ότι το περιεχόμενο της Συνόδου ήταν κυρίως οικονομικό, αφού αναφερόταν στο Σύμφωνο Σταθερότητας και Ανάπτυξης και τη στρατηγική της Λισαβόνας. «Η Ελλάδα χαιρετίζει τη συμφωνία για το Σύμφωνο Σταθερότητας» ανέφερε ο Κ.Καραμανλής, υπογραμμίζοντας ότι «καταφέραμε να συμπεριληφθούν και οι ελληνικές θέσεις, όπως για παράδειγμα η παράταση του χρόνου προσαρμογής».

Σχετικά με τη στρατηγική της Λισαβόνας, τόνισε ότι βρισκόμαστε σε σημείο - σταθμό, καθώς έχουμε διανύσει το ήμισυ -όπως είπε- της προσπάθειας, χαρακτηρίζοντας «μέτρια» την πρόοδο που έχει σημειωθεί. Επισήμανε ωστόσο ότι θα πρέπει να επανιεραρχηθούν οι προτεραιότητες της χώρας μας και να εντείνουμε τις προσπάθειές μας με στόχο την οικονομική ανάπτυξη και την αύξηση της πα-

Προδικαστική διαδικασία

Τι αναφέρει η προειδοποιητική επιστολή της Κομισιόν για τον «βασικό μέτοχο»

Πλούσιο παρασκήνιο, κυρίως σε ό,τι αφορά τα επιχειρήματα της ελληνικής κυβέρνησης για τον «βασικό μέτοχο», αποκαλύπτει η προειδοποιητική επιστολή που απέστειλε ο αρμόδιος επίτροπος για την Εσωτερική Αγορά Τσαρλς Μακ Κρίβι στον υπουργό Εξωτερικών Πέτρο Μολυβιάτη.



Η επιστολή αναμένεται να φθάσει στην Αθήνα την Τετάρτη ή την Πέμπτη. Το κείμενό της, το οποίο αποκαλύπτει Το Βήμα, καταλαμβάνει 13 σελίδες, υπογράφεται εκ μέρους της Επιτροπής από τον Ιρλανδό επίτροπο και απευθύνεται προς τον αρμόδιο υπουργό Εξωτερικών Π.Μολυβιάτη.

Συνοψίζει το ζήτημα που έχει δημιουργηθεί, εκθέτει τη νομική επιχειρηματολογία της Επιτροπής και δίνει προθεσμία 15 ημερών στην ελληνική κυβέρνηση για να της υποβάλει τις παρατηρήσεις της για το θέμα του «βασικού μετόχου». Δηλώνει επίσης πως σε περίπτωση που θα ασκήσει προσφυγή στο Ευρωδικαστήριο θα ζητήσει ταυτοχρόνως και αναστολή της ισχύος του νόμου ώσπου να εκδικαστεί η υπόθεση.

Η επιστολή είναι εξόχως αποκαλυπτική διότι φανερώνει ένα παρασκήνιο διαπραγματεύσεων. Συγκεκριμένα:

Πρώτον, ότι η Επιτροπή κινείται «από σειρά καταγγελιών προερχομένων τόσο από ελληνικές όσο και από εταιρείες του εξωτερικού».

Δεύτερον, ότι οι ενστάσεις της Επιτροπής δεν αφορούν μόνο στο σχετικό άρθρο του Συντάγματος αλλά και τους δύο εκτελεστικούς νόμους, αυτόν του 2002 και αυτόν του 2005.

Τρίτον, ότι η ελληνική κυβέρνηση μέσα από ένα έντονο παρασκήνιο δεν είπε όλη την αλήθεια στην Επιτροπή.

Συγκεκριμένα, η επιστολή αναφέρει ότι στις 8 Ιουλίου 2004 «οι ελληνικές αρχές πληροφορούσαν την Επιτροπή ότι ο υπό κρίση νόμος [ο νόμος του ΠΑΣΟΚ] ήταν ένας νόμος μεταβατικός και βρισκόταν στη διαδικασία της αναθεώρησης». Κατόπιν αυτού, αναφέρεται στην επιστολή, «είχε συγκροτηθεί μια ειδική επιτροπή» η οποία στο πλαίσιο της σύνταξης του νέου νόμου «θα ελάμβανε υπόψη της όλες τις αιτιάσεις και τις παρατηρήσεις των υπηρεσιών της Επιτροπής».

Και σημειώνει στη συνέχεια πως, «λαμβάνοντας υπόψη αυτές τις προδιαθέσεις των ελληνικών αρχών, οι υπηρεσίες της Επιτροπής θεώρησαν πως είχαν φθάσει σε ένα σημείο συμφωνίας με αυτές». Με άλλα λόγια, είχε επέλθει συμφωνία για το περιεχόμενο του νέου νόμου που ετοίμαζε η κυβέρνηση.

Στη συνέχεια, επισημαίνεται στην επιστολή, «η Επιτροπή πληροφορήθηκε μέσω του Τύπου ότι ένας καινούργιος νόμος επρόκειτο να προταθεί στο εθνικό κοινοβούλιο κατά τη διάρκεια του μηνός Δεκεμβρίου και ότι αυτός ο καινούργιος νόμος όχι μόνο δεν επέλυε αυτά τα προβλήματα που είχαν επισημάνει οι υπηρεσίες, όπως οι ελληνικές αρχές είχαν αφήσει να εννοηθεί ότι θα συμβεί, αλλά είχε αντιθέτως σκοπό να θέσει ακόμη πιο αυστηρά κριτήρια».

Παρά την παρατυπία, η Επιτροπή στέλνει επιστολή στις 17 Δεκεμβρίου 2004 επισημαίνοντας ότι «οι υπηρεσίες της Επιτροπής ήταν διατεθειμένες να συναντήσουν άμεσα τις αρμόδιες ελληνικές αρχές». Η απάντηση: «Οι αρμόδιες ελληνικές αρχές δεν έκριναν χρήσιμο να συναντήσουν τις υπηρεσίες της Επιτροπής και προχώρησαν στην υιοθέτηση, στη δημοσίευση και στη θέση σε ισχύ του καινούργιου νόμου» διαπιστώνεται στην επιστολή.

Σε ό,τι αφορά τη νομική ουσία του ζητήματος, η Επιτροπή καθιστά σαφή τρία πράγματα:

Πρώτον, ότι η διάταξη του Συντάγματος και ο εκτελεστικός νόμος παραβιάζουν το κοινοτικό δίκαιο -τόσο το πρωτογενές όσο και το δευτερογενές.

Δεύτερον, ότι «κατά παγία νομολογία του ΔΕΚ οι διατάξεις του πρωτογενούς και του δευτερογενούς κοινοτικού δικαίου υπερισχύουν πάσης αντιθέτου εθνικής διατάξεως (...) ακόμη και στην περίπτωση που η εν λόγω διάταξη έχει συνταγματικό χαρακτήρα».

Τρίτον, ότι το κοινοτικό δίκαιο επιτρέπει στα κράτη-μέλη να αποκλείουν αυτοδίκαια κάθε φυσικό ή νομικό πρόσωπο από δημόσιους διαγωνισμούς μόνο σε δύο περιπτώσεις: είτε σε περίπτωση καταδίκης «για αδίκημα που αφορά στην επαγγελματική του διαγωγή», γεγονός που αποδεικνύεται από απόσπασμα του ποινικού μητρώου, είτε σε περίπτωση «σοβαρού επαγγελματικού παραπτώματος».

Καμία άλλη περίπτωση αυτοδίκαιου αποκλεισμού ή ασυμβίβαστων δεν επιτρέπεται.

Στην επιστολή της η Επιτροπή συνοψίζει και την επιχειρηματολογία της ελληνικής κυβέρνησης. Η ελληνική κυβέρνηση φέρεται να υποστηρίζει προς τις κοινοτικές υπηρεσίες ότι «ο νόμος εξασφαλίζει έναν πιο αποτελεσματικό ανταγωνισμό προς όφελος των αλλοδαπών επιχειρήσεων σε σχέση με τις ελληνικές 'διασυνδεόμενες' με επιχειρήσεις μέσων ενημέρωσης».

Είναι ίσως η πρώτη φορά στην ιστορία της ΕΕ που η Επιτροπή αναγκάζεται να παρέμβει όχι για να διασφαλίσει την ισότιμη μεταχείριση των αλλοδαπών εταιρειών, αλλά την αποφυγή διακρίσεων υπέρ των αλλοδαπών και εις βάρος των εθνικών εταιρειών.

Ενίσχυση των ΜΜΕ

Η μικρομεσαία επιχείρηση στο επίκεντρο των κυβερνητικών δράσεων λέει ο Χρ.Φώλιας



«Η ποιότητα, η καινοτομία, το σύγχρονο μάρκετινγκ και η υψηλή τεχνογνωσία είναι τα βασικά «όπλα» για να αντιμετωπίσουμε τις νέες προκλήσεις» τόνισε ο υφυπουργός Οικονομίας Χρήστος Φώλιας, δηλώνοντας πεπεισμένος ότι η ελληνική μικρομεσαία επιχείρηση μπορεί να κερδίσει το στοίχημα του ανταγωνισμού.

«Τα θαύματα θέλουν το χρόνο τους. Το σημαντικό είναι ότι δρομολογήθηκαν μεταρρυθμίσεις που θα κάνουν τη χώρα μας πιο φιλική στο επιχειρείν».

Μιλώντας σε συνέδριο που διοργάνωσε το Επαγγελματικό Επιμελητήριο Αθηνών, ο κ.Φώλιας αναφέρθηκε στην στρατηγική επιλογή της κυβέρνησης «να κερδίσει το χαμένο χρόνο και να ανοίξει νέες προοπτικές για τις μικρομεσαίες επιχειρήσεις, που ήταν και παραμένουν η ραχοκοκαλιά της ελληνικής οικονομίας».

Ο υφυπουργός επεσήμανε ότι καταβάλλεται κάθε δυνατή προσπάθεια για την αποδοτικότερη αξιοποίηση του Γ' ΚΠΣ προς όφελος των μεσαίων, μικρών και πολύ μικρών επιχειρήσεων, ενώ σημείωσε ότι στο Επιχειρησιακό Πρόγραμμα «Ανταγωνιστικότητα» υλοποιούνται δράσεις που βοηθούν τον τεχνολογικό και οργανωτικό εκσυγχρονισμό των μικρομεσαίων με στόχο την ενίσχυση της καινοτομίας και της ποιότητας.

Προωθείται επίσης η δικτύωση των μικρομεσαίων (clustering), προβλέπεται η ενίσχυση μικρομεσαίων εταιριών του τριτογενούς τομέα, ενώ ήδη σχεδιάζεται ένας Γ' κύκλος προκήρυξης για τις μικρομεσαίες επιχειρήσεις.

«Είναι ίσως η πρώτη φορά που σε τόσο μικρό χρονικό διάστημα ξεδιπλώνονται τόσες πολλές θεσμικές πρωτοβουλίες», είπε ο κ. Φώλιας και υπογράμμισε την καταλυτική συνεισφορά του νέου αναπτυξιακού νόμου στη στήριξη των μικρομεσαίων.

Χρηματιστήριο • Χρηματιστήριο

ΓΔ 2909,33 +1,12%

Μετοχή	Κλείσιμο ευρώ	Δ	Ογκος τεμάχια
ΤΡΑΠΕΖΕΣ			
ALPHA BANK (ΚΟ)	26,30	1,00%	694.756
ΑΓΡΟΤΙΚΗ ΤΡΑΠΕΖΑ (ΚΟ)	5,84	0,34%	25.986
ASPIS BANK (ΚΟ)	2,88	1,05%	24.199
ΤΡ. ΑΤΤΙΚΗΣ (ΚΟ)	4,52	0,44%	61.450
ΓΕΝΙΚΗ ΤΡΑΠΕΖΑ (ΚΟ)	8,74	1,39%	46.002
ΕΓΝΑΤΙΑ ΤΡΑΠΕΖΑ (ΚΟ)	2,76	2,22%	115.010
ΕΓΝΑΤΙΑ ΤΡΑΠΕΖΑ (ΠΟ)	2,28	1,79%	1.143
ΕΘΝΙΚΗ ΤΡΑΠΕΖΑ (ΚΟ)	26,74	0,15%	1.058.169
ΤΡ. ΕΛΛΑΔΟΣ (ΚΟ)	102,65	0,64%	10.351
ΕΜΠΟΡΙΚΗ ΤΡΑΠΕΖΑ (ΚΟ)	21,46	1,51%	61.311
ΤΡ. ΠΕΙΡΑΙΩΣ (ΚΟ)	13,86	0,87%	623.360
EUROBANK- ERGASIAS (ΚΟ)	23,88	-0,83%	1.306.637
ΤΡ. ΚΥΠΡΟΥ (ΚΟ)	2,98	0,68%	510.970
ΑΣΦΑΛΕΙΕΣ			
ΕΘΝΙΚΗ ΑΣΦ.(ΚΟ)	3,56	0,00%	39.490
ΑΓΡΟΤΙΚΗ ΓΕΝ.ΑΣΦ.(ΚΟ)	2,48	6,90%	2.528
ΑΣΠΙΣ ΠΡΟΝΟΙΑ (ΚΟ)	0,53	-7,02%	37.440
ΕΥΡΩΠΑΪΚΗ ΠΙΣΤΗ (ΚΟ)	1,22	2,52%	8.785
ΕΥΡΩΠΑΪΚΗ ΠΙΣΤΗ (ΠΟ)	1,02	-0,97%	140
ΦΟΙΝΙΞ (ΚΟ)	2,00	-3,38%	64.397
ΜΕΣΙΤΕΣ ΑΣΦΑΛΙΣΕΩΝ			
EUROBROKERS (ΚΟ)	2,19	-1,35%	1.800
ΧΡΗΜΑΤΟΔΟΤΙΚΗΣ ΜΙΣΘΩΣΗΣ			
ALPHA LEASING (ΚΟ)	6,50	0,00%	787
ΠΕΙΡΑΙΩΣ LEASING (ΚΟ)	6,28	-5,42%	6.302
ΕΠΕΝΔΥΣΕΩΝ			
INTERINVEST (ΚΟ)	0,49	0,00%	20.850
OPTIMA AEEX (ΚΟ)	1,75	0,00%	0
ΑΙΟΛΙΚΗ (ΚΑ)	2,32	-2,52%	8.885
ΑΚΤΙΒ ΕΠΕΝΔΥΤΙΚΗ (ΚΑ)	1,05	0,00%	100
ΔΙΑΣ (ΚΟ)	1,16	0,87%	16.500
ΕΞΕΛΙΞΗ (ΚΟ)	0,81	0,00%	121.120
ΕΘΝΙΚΗ ΕΤ.ΕΠ.ΧΑΡΤ. (ΚΑ)	2,15	0,00%	49.970
ΕΛΛΗΝΙΚΗ ΕΤ.ΕΠ.ΧΑΡΤ.(ΚΑ)	2,53	0,00%	94.274
ΠΡΟΟΔΟΣ (ΚΟ)	3,56	0,00%	9.590
ΕΥΡΩΔΥΝΑΜΙΚΗ (ΚΑ)	2,35	0,00%	2.800
DOMUS ΕΠΕΝΔ. (ΚΟ)	0,24	-4,00%	29.510
ALPHA TRUST ΑΝΔΡΟΜΕΔΑ (ΚΟ)	2,62	0,00%	123.135
ARROW ΕΠΕΝΔ. (ΚΟ)	2,55	0,00%	14.000
ΩΜΕΓΑ (ΚΟ)	1,25	0,00%	32.000
NEXUS ΕΠΕΝΔ. (ΚΟ)	1,03	0,00%	104.640
Π & Κ (ΚΟ)	0,00	#ΔΙΑΙΡ/0!	0
ALTIUS ΕΠΕΝΔ. (ΚΑ)	1,44	0,00%	0
EUROLINE (ΚΟ)	1,43	0,00%	0
GLOBAL ΕΠΕΝΔ. ΚΕΦΑΛΑΙΑ (ΚΟ)	3,34	0,00%	4.360
NEW MILLENIUM (ΚΟ)	1,57	1,29%	210
ΗΛΕΚΤΡΙΚΗ ΕΝΕΡΓΕΙΑ			
Δ.Ε.Η. (ΚΟ)	22,36	3,14%	157.735
ΣΥΜΜΕΤΟΧΩΝ ΚΑΙ ΠΑΡΟΧΗΣ ΣΥΜΒΟΥΛΩΝ			
ALBIO ΣΥΜ. (ΚΟ)	1,27	0,00%	3.550
ALFA ALFA ΣΥΜ. (ΚΟ)	0,19	0,00%	0
ΦΟΥΡΛΗΣ ΣΥΜ.(ΚΟ)	6,28	0,32%	20.460
ΕΥΡΩΣΥΜ. ΚΕΦΑΛΑΙΟΥ & ΕΠΕΝΔ. (ΚΟ)	0,41	-4,65%	7.751
ΑΧΟΝ ΣΥΜ. (ΚΟ)	1,46	0,69%	21.420
ΒΙΟΧΑΛΚΟ (ΚΑ)	6,26	1,29%	58.080
ΔΕΛΤΑ ΣΥΜ. (ΚΑ)	5,98	0,34%	16.669
ΔΕΛΤΑ ΣΥΜ. (ΠΑ)	4,24	-0,93%	625
INTERSONIC (ΚΟ)	0,08	0,00%	0
ΔΥΝΑΜΙΚΗ ΖΩΗ (ΚΟ)	0,54	0,00%	0
ΕΛΛ. ΤΕΧΝΟΔΟΜΙΚΗ ΤΕΒ (ΚΟ)	3,80	0,00%	264.944
ΕΛ. ΧΡΗΜΑΤΙΣΤΗΡΙΑ (ΚΟ)	8,38	3,20%	127.129
ATTICA ΣΥΜΜΕΤΟΧΩΝ (ΚΑ)	2,98	2,41%	82.024
ΜΠΟΥΤΑΡΗΣ (ΚΑ)	0,72	1,41%	12.130
ΜΠΟΥΤΑΡΗΣ (ΠΑ)	0,73	0,00%	0
ΚΕΡΑΝΗΣ ΣΥΜ.(ΚΑ)	0,26	-7,14%	8.077
ΚΕΡΑΝΗΣ ΣΥΜ.(ΠΑ)	0,20	11,11%	2.000
ΚΛΩΝΑΤΕΞ (ΚΟ)	0,82	-1,20%	136.961
ΚΛΩΝΑΤΕΞ (ΠΟ)	0,78	0,00%	7.109
ΚΟΥΜΠΑΣ ΣΥΜ. (ΚΟ)	0,80	1,27%	80.800
ΜΠΗΤΡΟΣ ΣΥΜ. (ΚΟ)	2,26	2,26%	7.790
ΟΜ. ΙΝΤΕΑΛ (ΚΟ)	0,15	0,00%	0
ΟΜ. ΙΝΤΕΑΛ (ΠΟ)	0,18	0,00%	0
ΠΑΡΝΑΣΣΟΣ (ΚΟ)	0,69	0,00%	3.208
ΣΑΝΥΟ ΣΥΜ. (ΚΑ)	0,62	-1,59%	68.258
ΤΕΧΝΙΚΗ ΟΛΥΜΠΙΑΚΗ (ΚΟ)	4,98	4,62%	1.305.469
ΧΑΤΖΗΙΩΑΝΝΟΥ (ΚΟ)	0,99	1,02%	40.640
ΧΑΤΖΗΙΩΑΝΝΟΥ (ΠΟ)	31,38	0,00%	0
ΕΥΡΩΣΥΜΒΟΥΛΟΙ (ΚΟ)	2,28	1,79%	4.100
ΜΠΑΛΑΦΑΣ ΣΥΜ. (ΚΟ)	0,19	0,00%	0
ELBISCO ΣΥΜ. (ΚΑ)	4,62	0,87%	870
LAMDA DEVELOPMENT (ΚΟ)	3,12	1,96%	3.190
ΤΗΛΕΠΙΚΟΙΝΩΝΙΩΝ			
COSMOTE (ΚΟ)	13,98	1,16%	472.154
ΟΤΕ (ΚΟ)	13,80	1,02%	556.870
ΔΙΥΛΙΣΤΗΡΙΑ			
ΕΛΛΗΝΙΚΑ ΠΕΤΡΕΛΑΙΑ (ΚΟ)	8,02	-0,50%	182.468
MOTOR OIL (ΚΟ)	10,54	-1,68%	163.378
ΥΔΡΕΥΣΗ			
Ε.Υ.Δ.Α.Π. (ΚΟ)	6,00	0,33%	153.210
Ε.Υ.Α.Θ. (ΚΟ)	4,90	5,15%	86.250
ΕΠ. ΝΑΥΤΙΛΙΑ			
ANEK LINES (ΚΟ)	1,20	0,84%	36.285
ANEK LINES (ΠΟ) 1990	1,15	0,00%	0
ANEK LINES (ΠΟ) 1996	1,24	6,90%	820
BLUE STAR ΝΑΥΤΙΛΙΑΚΗ (ΚΑ)	1,06	0,95%	56.230
ΜΙΝΩΙΚΕΣ (ΚΟ)	2,95	1,03%	48.095
Ν.Ε.Λ. (ΚΟ)	0,39	-2,50%	29.446
ΝΑΥΠΗΓΕΙΑ			
ΝΕΩΡΙΟΝ ΣΥΡΟΥ (ΚΟ)	0,98	0,00%	2.690
ΠΛΗΡΟΦΟΡΙΚΗ			
ALPHA ΓΚΡΙΣΙΝ INFOTECH (ΚΟ)	1,28	-0,78%	2.500
ΕΜΦΑΣΙΣ ΣΥΣΤΗΜΑΤΑ ΠΛΗΡΟΦΟΡΙΚΗΣ (ΚΟ)	1,12	0,00%	0
BYTE (ΚΟ)	2,09	-0,48%	2.680
CENTRIC ΠΟΛΥΜΕΣΑ (ΚΟ)	0,58	0,00%	29.990
FORTHNET (ΚΟ)	4,78	-1,24%	19.400
IPIROTIKI (ΚΟ)	1,96	0,00%	1.370.800
INFORMER (ΚΟ)	2,80	0,00%	3.200
LOGISMOS (ΚΟ)	0,71	-2,74%	6.680
LOGICDIS (ΚΟ)	0,31	0,00%	93.519
QUALITY & RELIAB. (ΚΟ)	0,44	2,33%	24.130
DELTA SINGULAR (ΚΟ)	2,56	0,39%	112.938
UNIBRAIN (ΚΟ)	1,66	0,61%	11.910
ΙΑΥΔΑ (ΚΟ)	2,01	-1,47%	17.652
INTRALOT (ΚΟ)	24,84	-0,48%	119.694
COMPUCON (ΚΟ)	0,50	0,00%	23.290
SPACE HELLAS (ΚΟ)	0,69	2,99%	950
MLS ΠΛΗΡΟΦΟΡΙΚΗ (ΚΟ)	1,32	3,13%	36.240
HITECH CONSULTANTS (ΚΟ)	0,75	7,14%	21.390
PROFILE (ΚΟ)	1,69	3,05%	5.230
ΑΝΑΠΤΥΞΗ ΣΥΣΤΗΜΑΤΩΝ ΑΥΤΟΜΑΤΙΣΜΟΥ			
ΖΗΝΩΝ (ΚΟ)	3,48	0,00%	68.590
ΕΚΔΟΣΕΙΣ & ΕΚΤΥΠΩΣΕΙΣ			
INFORM Π.ΛΥΚΟΣ (ΚΟ)	3,30	0,61%	24.940
MARFIN FINANCIAL GROUP (ΚΟ)	12,42	4,90%	41.294
ΑΤΤΙΚΕΣ ΕΚΔΟΣΕΙΣ (ΚΟ)	3,94	0,00%	0
Δ.Ο.Λ. (ΚΟ)	3,10	0,00%	80.190
ΕΚΔ. ΛΥΜΠΕΡΗ (ΚΟ)	0,92	0,00%	4.620
ΚΑΘΗΜΕΡΙΝΗ (ΚΟ)	6,90	0,88%	4.000
ΝΑΥΤΕΜΠΟΡΙΚΗ (ΚΟ)	1,59	-0,62%	5.220
ΙΜΑΚΟ (ΚΟ)	0,65	3,17%	62.340
ΠΗΓΑΣΟΣ (ΚΟ)	1,66	0,00%	5.990
ΤΕΧΝΙΚΕΣ ΕΚΔΟΣΕΙΣ (ΚΟ)	0,81	-2,41%	28.940
ΤΕΓΟΠΟΥΛΟΣ (ΚΟ)	2,62	1,16%	19.310
ΧΑΙΔΕΜΕΝΟΣ (ΚΟ)	1,10	0,92%	686
ΛΙΒΑΝΗΣ (ΚΟ)	1,67	1,83%	15.980
ΤΗΛΕΟΡΑΣΗ & ΨΥΧΑΓΩΓΙΑ			
ΕΛΕΥΘΕΡΗ ΤΗΛΕΟΡΑΣΗ (ΚΟ)	1,48	1,37%	2.500
ΤΗΛΕΤΥΠΟΣ (ΚΟ)	3,46	-1,14%	20.356
ΥΓΕΙΑ			
EUROMEDICA (ΚΟ)	1,68	7,01%	60.930
ΙΑΣΩ (ΚΟ)	3,38	2,42%	20.680
ΙΑΤΡΙΚΟ ΑΘΗΝΩΝ (ΚΟ)	1,81	-0,55%	203.301
ΥΓΕΙΑ (ΚΟ).	1,36	0,74%	7.470
ΒΑΣΙΚΑ ΜΕΤΑΛΛΑ			
ΑΛΚΟ (ΚΟ)	1,26	3,28%	44.273
ΑΛΟΥΜΥΛ ΜΥΛΩΝΑΣ (ΚΟ)	2,71	2,26%	33.700
ΑΛΟΥΜΙΝΙΟ ΕΛΛΑΔΟΣ (ΚΟ)	13,08	2,35%	33.360
ΕΛΒΑΛ (ΚΑ)	1,86	2,20%	18.686
ΕΤΕΜ (ΚΑ)	1,75	-1,13%	6.960
ΜΑΙΛΛΗΣ (ΚΟ)	4,06	0,50%	95.370
ΣΙΔΕΝΟΡ (ΚΑ)	2,74	1,86%	13.840
ΣΩΛ.ΚΟΡΙΝΘΟΥ (ΚΟ)	0,71	1,43%	480
ΤΖΙΡΑΚΙΑΝ ΠΡΟΦΙΛ (ΚΑ)	1,29	1,57%	2.450
ΦΙΤΚΟ (ΚΟ)	0,97	-5,83%	2.270
ΧΑΛΚΟΡ (ΚΑ)	1,80	1,69%	4.880
ΜΕΤΑΛΛΙΚΑ ΠΡΟΪΟΝΤΑ			
CROWN HELLAS CAN (ΚΟ)	7,52	1,35%	340
INTPAMET (ΚΟ)	0,94	4,44%	28.930
MEVACO (ΚΟ)	1,74	0,00%	6.680
SPIDER (ΚΟ)	1,61	-1,23%	141.780
ΒΙΟΣΩΛ (ΚΟ)	0,23	4,55%	47.910
ΒΙΟΣΩΛ (ΠΟ)	0,24	9,09%	300
ΜΕΤΚΑ (ΚΟ)	5,30	3,52%	145.444
ΡΟΚΑΣ (ΚΟ)	7,72	2,12%	17.850
ΡΟΚΑΣ (ΠΟ)	7,50	0,54%	1.260
ΛΕΒΕΝΤΕΡΗΣ (ΚΑ)	0,64	0,00%	3.970
ΛΕΒΕΝΤΕΡΗΣ (ΠΑ)	0,69	1,47%	650
ΔΑΡΙΓΚ (ΚΟ)	0,18	0,00%	0
ΧΑΛΥΒΔΟΦΥΛΛΩΝ (ΚΟ)	0,16	-5,88%	51.070
ΜΗΧΑΝΗΜΑΤΑ & ΕΙΔΗ ΕΞΟΠΛΙΣΜΟΥ			
FRIGOGLASS (ΚΟ)	4,12	0,00%	52.780
KLEEMANN (ΚΟ)	5,00	0,81%	124.630
ΚΑΛΩΔΙΑ			
NEXANS (ΚΟ)	2,43	0,00%	377
ΕΛΛΗΝΙΚΑ ΚΑΛΩΔΙΑ (ΚΟ)	1,02	3,03%	6.080
ΗΛΕΚΤΡΟΝΙΚΟΣ ΕΞΟΠΛΙΣΜΟΣ			
INTPAKOM (ΚΟ)	4,00	1,52%	295.564
ΜΗ ΜΕΤΑΛΛΙΚΑ ΟΡΥΚΤΑ & ΤΣΙΜΕΝΤΑ			
BETANET (ΚΟ)	3,26	-0,61%	3.460
ΗΡΑΚΛΗΣ (ΚΟ)	9,84	-0,40%	43.502
ΚΕΡΑΜΕΙΑ ΑΛΛΑΤΙΝΗ (ΚΟ)	1,20	-3,23%	1.820
TITAN (ΚΟ)	25,16	-1,18%	125.630
TITAN (ΠΟ)	19,30	1,58%	790
ΚΥΡΙΑΚΙΔΗΣ (ΚΟ)	2,29	0,88%	17.729
ALFA ALFA ENERGY (ΚΑ)	1,39	0,00%	0
ΙΚΤΙΝΟΣ (ΚΟ)	1,69	1,20%	7.846
ΜΑΘΙΟΣ (ΚΑ)	1,70	0,59%	21.043
S&B ΒΙΟΜ. ΟΡΥΚΤΑ (ΚΟ)	5,74	-1,37%	27.822
MERMEREN (ΕΛ. ΠΙΣ.)	6,28	1,95%	6.883
ΧΟΝΔΡΙΚΟ ΕΜΠΟΡΙΟ			
ΣΠΥΡΟΥ (ΚΟ)	0,83	0,00%	36.810
ΛΑΝΑΚΑΜ (ΚΟ)	1,62	11,72%	2.050
AS COMPANY (ΚΟ)	0,75	1,35%	16.180
CONNECTION (ΚΟ)	0,22	0,00%	0
ΕΛΙΝΟΙΛ (ΚΑ)	7,98	5,00%	62.460
ELMEC (ΚΟ)	1,69	1,20%	14.070
FASHION BOX (ΚΟ)	2,44	2,52%	4.590
KEGO (ΚΟ)	1,16	0,87%	4.350
LAVIPHARM (ΚΟ)	1,05	-0,94%	32.594
ΜΑΡΑΚ ΠΛΗΡΟΦΟΡΙΚΗ (ΚΟ)	1,33	-2,92%	3.920
MEDICON (ΚΟ)	4,22	-3,65%	250
ELEPHANT (ΚΟ)	0,50	6,38%	17.500
REVOIL (ΚΟ)	3,62	-0,55%	5.010
RIDENCO (ΚΑ)	0,99	0,00%	10.050
VETERIN (ΚΟ)	0,87	-13,00%	496.328
YALCO (ΚΑ)	1,03	0,00%	1.100
ΚΑΛΠΙΝΗΣ ΣΙΜΟΣ (ΚΑ)	3,74	1,08%	1.770
ΚΑΝΑΚΗΣ (ΚΟ)	2,00	0,50%	7.370
ΑΛΛΑΤΙΝΗ (ΚΑ)	1,13	5,61%	10.040
ΑΛΥΣΙΔΑ (ΚΑ)	2,25	-3,43%	500
ΑΛΥΣΙΔΑ (ΠΑ)	2,08	0,00%	0
ΚΟΡΔΕΛΛΟΥ (ΚΑ)	2,13	1,43%	34.480
ΒΟΓΙΑΤΖΟΓΛΟΥ (ΚΟ)	2,47	0,82%	1.030
ΣΑΡΑΝΤΗΣ (ΚΟ)	5,74	0,35%	13.930
ΓΕΝ.ΕΜΠΟΡΙΟΥ & Β/ΝΙΑΣ (ΚΑ)	0,75	2,74%	17.840
ΔΟΥΡΟΣ (ΚΟ)	1,04	4,00%	1.000
ΕΛΓΕΚΑ (ΚΟ)	2,24	1,82%	13.280
ΕΛΤΟΝ ΧΗΜΙΚΑ (ΚΟ)	0,97	-2,02%	6.640
ΕΛΤΡΑΚ (ΚΑ)	2,24	4,67%	4.070
F.G. EUROPE (ΚΟ)	3,06	0,00%	48.652
ΕΜΠ. ΔΕΣΜΟΣ (ΚΟ)	0,29	-3,33%	9.630
ΕΜΠ. ΔΕΣΜΟΣ (ΠΟ)	0,40	0,00%	0
ΖΑΜΠΑ (ΚΑ)	10,00	0,00%	0
ΠΕΙΡΑΙΩΣ REAL ESTATE (ΚΟ)	3,58	-0,56%	310
ΚΑΡΔΑΣΙΛΑΡΗΣ (ΚΟ)	4,00	1,01%	12.130
ΝΑΚΑΣ (ΚΟ)	2,82	2,92%	11.490
ΝΕΟΧΗΜΙΚΗ ΛΑΥΡΕΝΤΙΔΗΣ (ΚΟ)	3,68	0,00%	126.350
ΜΥΤΙΛΗΝΑΙΟΣ (ΚΟ)	7,96	3,11%	160.137
DIONIC (ΚΟ)	0,68	3,03%	34.410
DRUCKFARBEN (ΚΟ)	1,58	0,64%	1.080
ΞΥΛΕΜΠΟΡΙΑ (ΚΑ)	3,14	3,97%	2.602
ΞΥΛΕΜΠΟΡΙΑ (ΠΑ)	3,00	0,33%	550
ΤΑΣΟΓΛΟΥ (ΚΟ)	0,23	9,52%	58.360
ΜΠΕΝΡΟΥΜΠΗ (ΚΟ)	4,52	7,62%	106.620
ΠΡΟΜΟΤΑ ΕΛΛΑΣ (ΚΟ)	0,36	0,00%	38.880
ALSINCO (ΚΟ)	1,53	-1,29%	100
ΕΙΔΗ-ΛΥΣΕΙΣ ΠΛΗΡΟΦΟΡΙΚΗΣ			
ALTEC (ΚΟ)	0,45	0,00%	344.955
CPI (ΚΟ)	0,78	4,00%	500
INFOQUEST (ΚΟ)	1,49	1,36%	22.592
MULTIRAMA (ΚΟ)	7,30	2,82%	4.950
UNISYSTEMS (ΚΟ)	1,60	0,63%	3.000
ΔΕΛΤΑ PROJECT (ΚΑ)	1,84	1,66%	1.420
INTERTEK (ΚΟ)	2,23	0,45%	24.970
ΙΝΦΟΡΜΑΤΙΚΗ (ΚΟ)	0,32	-5,88%	179.960
ΠΟΥΛΙΑΔΗΣ (ΚΟ)	0,39	0,00%	29.380
PC SYSTEMS (ΚΟ)	0,48	2,13%	7.190
RAINBOW (ΚΟ)	6,58	2,81%	3.600
ΛΙΑΝΙΚΟ ΕΜΠΟΡΙΟ			
JUMBO (ΚΟ)	7,36	0,00%	24.452
MICROLAND (ΚΟ)	0,17	0,00%	4.190
ΑΤΛΑΝΤΙΚ (ΚΟ)	1,35	0,00%	3.500
ΒΑΣΙΛΟΠΟΥΛΟΣ (ΚΟ)	12,08	-1,15%	2.789
ΒΑΡΔΑΣ (ΚΟ)	2,29	0,44%	6.540
ΕΙΚΟΝΑ - ΗΧΟΣ (ΚΟ)	0,28	-6,67%	1.420
ΗΛ. ΑΘΗΝΩΝ (ΚΟ)	2,78	0,72%	18.809
Κ.Α.Ε. (ΚΟ)	12,88	2,06%	46.090
ΜΟΥΡΙΑΔΗΣ (ΚΑ)	0,27	0,00%	0
MODA BAGNO (ΚΟ)	0,89	-3,26%	240
NOTOS COM HOLDINGS (ΚΟ)	3,44	-0,58%	36.354
ΚΩΤΣΟΒΟΛΟΣ (ΚΟ)	6,50	0,00%	4.413
SPRIDER (ΚΟ)	1,94	1,04%	3.190
ΠΛΑΙΣΙΟ (ΚΟ)	9,30	-1,06%	23.330
ΡΑΔΙΟ ΚΟΡΑΣΙΔΗ (ΚΟ)	1,06	-0,93%	25.203
VIVERE (ΚΟ)	0,19	0,00%	100.700
ΥΠΗΡΕΣΙΕΣ ΚΙΝΗΤΗΣ ΤΗΛΕΦΩΝΙΑΣ			
ΓΕΡΜΑΝΟΣ (ΚΟ)	23,62	-0,51%	48.919
ΤΡΟΦΙΜΑ & ΠΟΤΑ			
CHIPITA (ΚΟ)	2,26	-1,31%	359.735
COCA-COLA (ΚΑ)	19,84	4,86%	111.699
ΚΑΡΑΜΟΛΕΓΚΟΣ (ΚΟ)	0,99	-2,94%	3.990
ΕΒΡΟΦΑΡΜΑ (ΚΟ)	1,41	3,68%	7.710
ΕΛΑΪΣ (ΚΟ)	18,88	0,00%	20
ΕΛΛ.ΒΙΟΜ.ΖΑΧΑΡΗΣ (ΚΑ)	3,92	1,55%	9.270
ΚΡΕΚΑ.(ΚΑ)	1,20	0,84%	5.316
ΚΡΕΤΑ ΦΑΡΜ (ΚΟ)	4,88	3,83%	11.630
ΚΡΙ ΚΡΙ (ΚΟ)	4,80	1,69%	1.000
ΚΤΗΜΑ ΛΑΖΑΡΙΔΗ (ΚΟ)	1,15	0,00%	2.470
ΚΥΛ.ΣΑΡΑΝΤΟΠΟΥΛΟΣ (ΚΟ)	1,37	-1,44%	1.070
ΚΥΛ. ΛΟΥΛΗ (ΚΟ)	1,71	-1,72%	1.600
ΜΠΑΡΜΠΑ ΣΤΑΘΗΣ (ΚΟ)	5,72	0,35%	950
ΜΠΑΡΜΠΑ ΣΤΑΘΗΣ (ΠΟ)	5,88	-2,65%	50
ΞΙΦΙΑΣ (ΚΑ)	0,22	0,00%	0
ΞΙΦΙΑΣ (ΠΑ)	1,19	0,00%	0
ΝΙΚΑΣ (ΚΟ)	4,80	0,00%	28.160
FEEDUS (ΚΟ)	1,42	2,90%	6.209
ΧΑΤΖΗΚΡΑΝΙΩΤΗ (ΚΟ)	0,87	1,16%	2.070
ΚΑΤΣΕΛΗΣ (ΚΟ)	2,26	-0,44%	2.850
ΜΥΛΟΙ ΚΕΠΕΝΟΥ (ΚΟ)	1,13	1,80%	3.360
ΠΕΡΣΕΥΣ (ΚΟ)	0,64	-1,54%	17.480
ΠΡΟΪΟΝΤΑ ΚΑΠΝΟΥ			
ΚΑΡΕΛΙΑ (ΚΑ)	66,90	0,00%	0
ΞΕΝΟΔΟΧΕΙΑ & ΛΟΙΠΑ ΚΑΤΑΛΥΜΑΤΑ			
ΑΣΤΗΡ (ΚΟ)	5,30	0,76%	16.414
ΓΕΚΕ (ΚΑ)	6,50	-0,31%	280
ΙΟΝΙΚΗ ΞΕΝ. (ΚΑ)	9,10	-1,09%	1.700
ΛΑΜΨΑ (ΚΟ)	6,78	1,50%	20.985
ΓΚΑΛΗΣ (ΚΟ)	1,19	-0,83%	740
ΕΣΤΙΑΤΟΡΙΑ			
GOODY'S (ΚΑ)	11,14	-3,47%	2.800
EVEREST (ΚΟ)	1,98	-1,00%	4.180
OLYMPIC CATERING (ΚΟ)	2,46	1,23%	700
ΓΡΗΓΟΡΗΣ (ΚΟ)	0,76	-1,30%	23.470
ΒΟΗΘΗΤΙΚΕΣ ΠΡΟΣ ΤΙΣ ΜΕΤΑΦΟΡΕΣ ΔΡΑΣΤΗΡΙΟΤΗΤΕΣ			
ΕΘΝΙΚΗ ΑΚΙΝΗΤΩΝ (ΚΟ)	3,70	1,65%	96.250
ΟΡΓΑΝΙΣΜΟΣ ΛΙΜ. ΘΕΣΣΑΛ. (ΟΛΘ) (ΚΟ)	8,00	0,50%	13.350
ΟΡΓΑΝΙΣΜΟΣ ΛΙΜ. ΠΕΙΡΑΙΑ (ΟΛΠ) (ΚΟ)	11,38	0,53%	26.750
ΔΙΑΦΗΜΙΣΗ			
ALMA ΑΤΕΡΜΩΝ (ΚΟ)	0,73	1,39%	459.960
ΚΛΩΣΤΟΥΦΑΝΤΟΥΡΓΙΚΕΣ			
ΤΡΙΑ ΑΛΦΑ (ΚΟ)	9,00	9,76%	50
ΤΡΙΑ ΑΛΦΑ (ΠΟ)	8,28	9,52%	25
ΒΑΡΒΑΡΕΣΟΣ (ΚΑ)	0,53	-1,85%	330
LAN-NET (ΚΟ)	1,22	-3,17%	1.024.610
ΜΟΥΖΑΚΗΣ (ΚΑ)	0,68	4,62%	5.550
ΕΛΦΙΚΟ (ΚΟ)	0,80	-1,23%	775
ΕΛΛΗΝΙΚΗ ΥΦΑΝΤΟΥΡΓΙΑ (ΚΟ)	1,83	0,00%	14.923
ΕΠΙΛΕΚΤΟΣ (ΚΑ)	0,43	2,38%	1.254.862
ΚΛ. ΝΑΥΠΑΚΤΟΥ (ΚΑ)	0,70	-1,41%	3.620
ΚΛ. ΝΑΟΥΣΗΣ (ΚΟ)	0,34	-2,86%	24.520
ΚΟΡ-ΦΙΛ (ΚΟ)	0,25	4,17%	5.200
ΚΟΡ-ΦΙΛ (ΠΟ)	0,35	0,00%	0
ΚΑΡΑΤΖΗΣ Μ&Α (ΚΟ)	1,03	-1,90%	1.570
ΜΑΞΙΜ-ΠΕΡΤΣΙΝΙΔΗΣ (ΚΑ)	0,29	3,57%	4.450
ΠΛΑΣΤΙΚΑ ΘΡΑΚΗΣ (ΚΑ)	1,12	1,82%	8.115
ΤΕΞΑΠΡΕΤ (ΚΟ)	0,60	0,00%	14.370
FIERATEX (ΚΟ)	0,63	0,00%	3.230
ΦΙΝΤΕΞΠΟΡΤ (ΚΟ)	0,62	0,00%	11.210
ΕΙΔΗ ΕΝΔΥΜΑΣΙΑΣ			
FANCO (ΚΟ)	0,29	-3,33%	43.050
MINERVA (ΚΑ)	1,50	-0,66%	1.870
SEX FORM (ΚΟ)	0,38	-2,56%	349.960
ΕΛΒΕ-ΕΝΔΥΜΑΤΩΝ (ΚΑ)	0,91	3,41%	3.970
ΔΙΑΧΕΙΡΙΣΗ ΑΚΙΝΗΤΗΣ ΠΕΡΙΟΥΣΙΑΣ			
ΚΕΚΡΟΨ (ΚΟ)	11,20	1,45%	340
ALPHA ΑΣΤΙΚΑ ΑΚΙΝΗΤΑ (ΚΟ)	5,96	1,02%	16.120
ΒΩΒΟΣ ΜΠ. (ΚΟ)	13,74	0,00%	16.100

μικρές αγγελίες

ΑΚΙΝΗΤΑ

ΠΩΛΕΙΤΑΙ χωράφι 6 στρεμ. στην περιοχή "Καράτσαλι" (Κακόδεση). Πληρ. Τηλ. 6972 923806.

ΠΩΛΕΙΤΑΙ γκαρσονιέρα 22 τ.μ., Μούμογλου 3, στη Βέροια, 2ος όροφος. Τηλ. 23310 22186.

ΠΩΛΕΙΤΑΙ διαμέρισμα γωνιακό και διαμπερές, 3 δωμ., Σαλ., κουζ., λουτρό και αποθήκη. Ρόδων 18. Πληρ. 23850 26411.

ΠΩΛΕΙΤΑΙ οροφοδιαμέρισμα διαμπερές 120 τ.μ. στην οδό Άρεως 7 (περιοχή Καλλιθέας) όροφος 2ος (3ΔΣΚWC μπάνιο) με ατομική θέρμανση και καλή θέα. Τιμή 150.000 ευρώ. Πληρ. τηλ. 6972 073979.

ΠΩΛΕΙΤΑΙ αγροτεμάχιο 3.000 τ.μ. με κερασιές περιοχή (κοντά στο ξενοδοχείο ΒΕΡΟΙΑ) 15.000 ευρώ και αγροτεμάχιο 5.000 τ.μ. στην περιοχή (από ΦΥΤΕΙΑ για ΚΟΥΣΤΟΧΩΡΙ) επάνω στο δρόμο 14.οοο ευρώ. Τηλ. 2310 726846.

ΠΩΛΕΙΤΑΙ στο Ξηρολίβαδο, διώροφο, 100 τ.μ., άριστη κατάσταση, πλήρως επιπλωμένο-εξοπλισμένο, ιδιαίτερα προσεγμένο, με θέα το λιβάδι. Αξιόλογο. Πληρ. τηλ. 6973 735020.

ΠΩΛΕΙΤΑΙ διαμέρισμα στην Καλλιθέα ρετιρέ 130 τ.μ., 4ος όροφος, 3 δωμάτια, σαλόνι, κουζίνα, μπάνιο, αποθήκη, βεράντα, 123.000 ευρώ. Τηλ. 6973 735020.

ΠΩΛΕΙΤΑΙ ρετιρέ μεζονέτα κεντρική 160 τ.μ. δύο δωμάτια με κουφωτές πολύ μεγάλο σαλόνι με μάρμαρο, τζάκι, κουζίνα, μπάνιο, βεράντες μεγάλες με μπαρμπεκιού στον κάτω όροφο και επάνω δωμάτιο μεγάλο με μπάνιο κουφωτές και μεγάλο αποθηκευτικό χώρο. Τέλεια κατασκευή. Τηλ. 23310 68080, κιν. 6973 735020.

ΠΩΛΕΙΤΑΙ στο Σέλι οικόπεδο 250 τ.μ. με μονοκατοικία 50 τ.μ. και μεγάλη αυλή στο κέντρο του χωριού. Πληρ. τηλ. 6946 959176.

ΠΩΛΕΙΤΑΙ χωράφι 5 στρέματα, στην περιοχή "Τσουρούκι". Πληρ. Τηλ. 6972 923806.

ΕΝΟΙΚΙΑΣΕΙΣ

ΕΝΟΙΚΙΑΖΕΤΑΙ διαμέρισμα 70 τ.μ. 1ος όροφος 1ΔΣΚ Βουλγαροκτόνου 26 (Προμηθέας) Πληρ. Τηλ. 23310 63526, 65079.

ΕΝΟΙΚΙΑΖΕΤΑΙ γραφείο με κεντρική θέρμανση 60 τ.μ., 1ος όροφος, Μεγ. Αλεξάνδρου 42. Πληρ. τηλ. 23310 75757, 6976 555454.

ΕΝΟΙΚΙΑΖΕΤΑΙ διαμέρισμα 80 τ.μ., 1ος όροφος, Ανοίξεως, ατομικά καλοριφέρ, με εντοιχισμένη κουζίνα και απορροφητήρα. Τηλ. 23310 64042, απογευματινές ώρες μετά τις 5:00 μ.μ.

ΕΝΟΙΚΙΑΖΕΤΑΙ 50 τ.μ. ισόγειο, για επαγγελματική χρήση, εμπορικό κατάστημα ή γραφείο, Παστέρ 14. Τηλ. 6978 182906 και 23310 70566.

ΕΝΟΙΚΙΑΖΕΤΑΙ καινούργιο διαμέρισμα, με θέα τον κάμπο, 80 τετραγωνικά, στον 2ο όροφο. Τιμή 300 ευρώ. Για περισσότερες πληροφορίες στο τηλέφωνο 6977 379236.

ΕΝΟΙΚΙΑΖΕΤΑΙ επιπλωμένο διαμέρισμα 80 τ.μ., 3ο όροφο, κεντρική θέρμανση, διαμπερές, οδός Κοριτσάς 6. Τηλ. 23310 27803 & 64578.

ΕΝΟΙΚΙΑΖΕΤΑΙ γκαρσονιέρα στην περιοχή που γίνεται το παζάρι. Τιμή ενοικίου 125,00 ευρώ. Τηλ. 23310 71746.

ΕΝΟΙΚΙΑΖΕΤΑΙ διαμέρισμα 80 τ.μ. 2ος όροφος, οδό Ευριπίδου 4. Πληρ. τηλ. 23310 61152.

ΕΝΟΙΚΙΑΖΕΤΑΙ διαμέ-

ΕΝΟΙΚΙΑΖΟΝΤΑΙ δύο πολυτελή διαμερίσματα, 130 τ.μ., σαλοτραπεζαρία, τρία δωμάτια, δύο W.C., κουζίνα, μεγάλες βεράντες, αποθήκες, κλειστά γκαράζ, αυτόνομη θέρμανση, 2ου και 3ου ορόφου, αντίστοιχα, σε πλατεία και σε οικοδομή προσφάτως περατωθείσα. Πληροφορίες: Νικ. Πάσχος, τηλ. 2310 205216.

ΕΝΟΙΚΙΑΖΕΤΑΙ κατάστημα 80 τ.μ. με ξεχωριστό υπόγειο χώρο 160 τ.μ. στην οδό Αντ. Καμάρα 18, Βέροια. Πληρ. τηλ. 23310 28.293, 6946 586446.

ΠΩΛΕΙΤΑΙ χωράφι 9,5 στρέμματα στην περιοχή "Κοτίχα", κοντά στην Στενήμαχο, ποτιστικό, τιμή 15.000 ευρώ. Πληρ. τηλ. 23310 27.119.

ΕΝΟΙΚΙΑΖΕΤΑΙ κατάστημα 30 τ.μ. στην οδό Τρεμπεσίνας 1 (στην αφετηρία των Αστικών) στο κέντρο της πόλης. Πληρ. τηλ. 23310-29689, 6944 287883 & 6974 824724.

ΠΩΛΕΙΤΑΙ επιχείρηση καφέ-μπουγάτσα κοντά στα Αστικά λόγω αλλαγής επαγγέλματος. Τηλ. 6976 687967.

ΠΩΛΕΙΤΑΙ επικερδής επιχείρηση φαστ - φουντ ρεστοράν στη Βέροια. Δεκτές μόνο σοβαρές προτάσεις. Πληρ. τηλ. 6978 182906.

ΕΝΟΙΚΙΑΖΕΤΑΙ γραφείο Μερκ. Καρακωστή 17 (Βενιζέλου γωνία), 36 τ.μ. Πληροφορίες: 23310 60650, 6942 633790 ώρες γραφείου.

ΕΝΟΙΚΙΑΖΕΤΑΙ κατάστημα 50 τ.μ. στην οδό Κεντρικής (απέναντι από την Αστυνομία) στη Μελίκη. Πληρ. τηλ. 23310 82.243

ΕΝΟΙΚΙΑΖΟΝΤΑΙ ή ΠΩΛΟΥΝΤΑΙ επαγγελματικοί χώροι 125 τ.μ. και 75 τ.μ. που μπορεί να γίνει και ενιαίος στη Ν. Περιφερειακή στη Βέροια. Πληρ. Τηλ. 23310 26988.

Από την Τεχνική Εταιρία "ΓΙΑΝΝΑΚΟΒΙΤΗΣ" ζητούνται για μόνιμη εργασία: Ηλεκτρουγκολητές και Βοηθοί Τεχνίτη. Πληρ. Τηλ. 6945 580625, 23310 41574

ΕΠΕΝΔΥΣΕΙΣ ΑΠΟΔΟΤΙΚΕΣ ΚΑΙ ΣΙΓΟΥΡΕΣ

ΕΠΕΝΔΥΣΤΕ σωστά και σίγουρα τα χρήματα σας με απόδοση 5-15% ετησίως , επί του κεφαλαίου σας στην αγορά ακινήτων. Η εξυπηρέτηση σας είναι επαγγελματική μας υποχρέωση. Επισκεφθείτε μας για ενημέρωση μόνο κατόπιν τηλεφωνικού ραντεβού.

ΜΕΣΙΤΙΚΗ Ιπποκράτους 38

" κινεί τα ακίνητα " τηλ. 2331071111.

ΠΩΛΟΥΝΤΑΙ ΔΙΑΜΕΡΙΣΜΑΤΑ

στο Λιτόχωρο Πιερίας, στον Ολυμπο, σε προνομιακό σημείο με εκπληκτική θέα σε βουνό και θάλασσα. Υπερπολυτελούς κατασκευής + τζάκι, θωρακ. πόρτες, άριστη μόνωση. Δημήτρης Γαλανός Αρχιτέκτονας Μηχανικός: τηλ. επικοινωνίας: 6932 395576

ΤΟΠΗΣ Γ. ΑΘΑΝΑΣΙΟΣ

ΔΙΑΙΤΟΛΟΓΟΣ - ΔΙΑΤΡΟΦΟΛΟΓΟΣ

Μέλος της Πανελλήνιας Ενωσης Διατροφολόγων -Διαιτολόγων

Ατομικά προγράμματα Διατροφής για:

- Υγιεινή Διατροφή
- Νηστεία
- Παχυσαρκία - Παιδική παχυσαρκία
- Νευρική Ανορεξία - Βουλιμία
- Αύξηση Βάρους
- Εγκυμοσύνη - Θηλασμό
- Αθλητισμό
- Κυτταρίτιδα
- Παθολογικές καταστάσεις (καρδιοπάθειες, σακχ. διαβήτης, αιμορροΐδες, δυσκοιλιότητα, έλλειψη σιδήρου - ασβεστίου, τριγλυκερίδια, χοληστερίνη, έλκος, θυρεοειδής, υπέρταση, παθήσεις πεπτικού συστήματος κ.α.).
- Ελεγχος σωματομετρήσεων (λιπομέτρηση, έλεγ-χος βασικού μεταβολισμού, υγρών σώματος, μυϊκής μάζας).

ΔΕΧΕΤΑΙ ΜΕ ΡΑΝΤΕΒΟΥ
ΒΕΝΙΖΕΛΟΥ 16 (1ος όροφος), ΒΕΡΟΙΑ
Τηλ. - Fax: 23310-71712, κιν.: 6977415337
E-mail:a.topis@mail.gr

ΕΝΟΙΚΙΑΖΕΤΑΙ διαμέρισμα 120 τ.μ. στην οδό Ηρακλέους 135 (περιοχή Βίλλα Βικέλα) στον 2ο όροφο με μεγάλα μπαλκόνια και απεριόριστη θέα. Πληρ. τηλ. 23310 71.815, 65.015 και 6938930213.

ΙΩΑΝΝΗΣ ΑΝΘΟΥΛΑΣ

ΔΙΑΤΡΟΦΟΛΟΓΟΣ-ΔΙΑΙΤΟΛΟΓΟΣ

- ✓ Ισορροπημένη διατροφή και δίαιτα
- ✓ Συστηματική παρακολούθηση-ψυχολογική υποστήριξη
- ✓ Ανάλυση σύνθεσης σώματος (λιπομέτρηση-σωματομέτρηση)

Αποκλειστικά με προσωπικά-ατομικά προγράμματα ισορροπημένης διατροφής για:

- ✓Υγιεινή-μεσογειακή διατροφή
- ✓Παθολογικές καταστάσεις
- ✓Παχυσαρκία
- ✓Παιδική παχυσαρκία
- ✓Εγκυμοσύνη-θηλασμό
- ✓Νευρική ανορεξία-βουλιμία
- ✓Αθλητισμό
- ✓Σωματική διάπλαση-αύξηση βάρους



ΔΩΡΕΑΝ ΕΝΗΜΕΡΩΣΗ

Δέχεται με ραντεβού

Αν βαρεθήκατε τις τυποποιημένες δίαιτες ελάτε να σχεδιάσουμε μαζί το πρόγραμμα διατροφής που σας ταιριάζει!

Μερκ. Καρακωστή 15 (1ος όροφος)
Τηλ. & Fax: 2331070650 ΒΕΡΟΙΑ
Email: j_anthoulas@hotmail.com

ΕΝΟΙΚΙΑΖΕΤΑΙ - ΠΩΛΕΙΤΑΙ

περιοχή Πασακιόσκι, δίπλα σε παιδικό σταθμό - Νηπιαγωγείο - Δημοτικό, σε καινούργια 3όροφη οικοδομή, οροφοδιαμέρισμα 135 τ.μ (3Δ, 2Λ., σαλ/ρια, κουζίνα, μεγάλες βεράντες, θέα απεριόριστη, κλειστό γκαράζ, ατομική θέρμανση, ηλιακό κ.λ.π.) απόλυτα καινούργιο και πλήρως τελειωμένο. Πληρ. Τηλ. 6973 015833 (ώρες 08-14 και 18.00-22.00) και 23310 26710, 6973 015833.

ΜΕΣΙΤΙΚΗ

Γ. Μπριάζας & Συνεργάτες

ΙΠΠΟΚΡΑΤΟΥΣ 38 ΒΕΡΟΙΑ

ΠΩΛΗΣΕΙΣ - ΕΝΟΙΚΙΑΣΕΙΣ
ΕΚΤΙΜΗΣΕΙΣ ΑΚΙΝΗΤΩΝ
ΤΗΛ. 23310/ 71111- 25310
ΚΙΝ. 6932/711711
E-mail:mesitiki@in.gr

Αναλαμβάνουμε πωλήσεις - ενοικιάσεις - εκτιμήσεις ακινήτων

ΕΝΟΙΚΙΑΣΕΙΣ ΔΙΑΜ/ΣΜΑΤΩΝ

ΓΚΑΡΣΟΝΙΕΡΑ καινούργια χωρίς κοινόχρηστα 25 τ.μ. θερμ. ατομ. στον Προμηθέα 200 ε.

ΓΚΑΡΣΟΝΙΕΡΑ μεγάλη 63 τ.μ. στην Πλ. Ωρολογίου σαλόνι και δύο μικρά δωμάτια ανακαινισμένη 2ος ορ. 200 ε.

ΚΕΝΤΡΟ 78 τ.μ. διαμ/σμα με βεράντα ολόγυρα 1δσκλ γωνιακό έτοιμο βαμμένο , φωτεινό με κεντρ. θερμ. στον Αγ. Αντώνιο 220 ε.

ΔΥΑΡΑΚΙ 80 τ.μ. κοντά στην ΔΕΥΑΒ 200 τ.μ. 2δσκλ μόνο 200 ε.

ΔΙΑΜ/ΣΜΑ 18 ετών στη Βίλα Βικέλα με 2δσκλ. φρεσκοβαμμένο 90 τ.μ. γωνιακό με θέα 240 ε μόνο.

ΚΕΝΤΡΟ 85 τ.μ. διαμέρισμα με 2δ σαλοκουζίνα 4ος ορ. ανακαινισμένο διαμπερές ήσυχο 270 ε.

ΔΙΑΜ/ΣΜΑ 90 τ.μ. στην Ελιά κοντά 2δσκλ διαμπερές μόνο 260 ε.

ΠΡΟΜΗΘΕΑ εκπληκτικό ακατοίκητο καινούργιο διαμ/σμα 2δσκλ 90 τ.μ. με αποθήκη , γκαράζ και ηλιακό 320 ε.

ΔΙΑΜ/ΣΜΑ 95 τ.μ. στο κέντρο ρετιρέ με 2 δωμάτια ύπνου , κλιματισμό , κεντρική θερμ. σε προσιτή τιμή 250 ε.

ΠΛ. ΩΡΟΛΟΓΙΟΥ διαμ/σμα 95 τ.μ. με 2δσκλ κεντρ. θερμ. 3ος ορ. 240 ε.

ΠΑΠΑΓΟΥ 96 τ.μ ανεξάρτητο. εντελώς διαμ/σμα με 2δσκλ χωρίς καινόχρηστα ατομ. θερμ. 230 ε.

ΠΡΟΜΗΘΕΑ 107 τ.μ. διαμ/σμα με 3δσκλ διαμπερές με κεντρ. θερμ. στο 8ο σχολείο κοντά 3ος ορ. 230 ε.

ΣΤΕΓΗ στο κέντρο 130 τ.μ. 1ος ορ. 6 χώροι μεγάλης προβολής, σημείο προνομιακό μόνο 700 ε.

ΕΛΗΑ εκπληκτικό και σπάνιο διαμέρισμα 130 τ.μ. με 3ος ορ. 3δωμ. ύπνου 2wc διαμπερές προνομιακό με άπλετη θέα την Ελιά και άνετους χώρους 430 ε.

ΠΩΛΗΣΕΙΣ ΔΙΑΜΕΡΙΣΜΑΤΩΝ

ΒΥΖ. ΜΟΥΣΕΙΟ 2δσκλ προνομιακή τοποθεσία με 60 τ.μ. καινούργιο ακατοίκητο διαμέρισμα για αποφασιστικό αγοραστή 75χ ε.

ΔΙΑΜ/ΣΜΑ στο Τσερμένι 65 τ.μ. 2δσκλ σε ημιυπόγειο 7 σκαλιά κάτω , πωλείται σε τιμή πολύ χαμηλή 33χ ε.

ΔΙΑΜ/ΣΜΑ καινούργιο που προσφέρει ιδανικό περιβάλλον για κατοικία 76 τ.μ. με 2δσκλ άριστο ποιοτικά με αποθήκη και ατομ. θερμ. θέα εκπληκτική στην Καλλιθέα 87χ ε.

ΠΑΣΑΚΙΟΣΚΙ περιποιημένο δυάρι 78 τ.μ. 15 ετών διαμ/σμα σε πολύ καλή κατάσταση ευκαιρία 65χ ε.

ΑΓ. ΚΥΡΙΑΚΗ 87 τ.μ. ορθολογικά και λειτουργικά άριστο διαμ/σμα 2δσκλ καινούργιο και με αποθήκη 90χ ε.

ΜΗΤΡΟΠΟΛΗ σε πολύ καλό σημείο 87 τ.μ. σε εξαιρετική κατάσταση ανακαινισμένο διαμέρισμα με 2δσκλ ατομική επιδαπέδια θέρμανση και με δυνατότητα θέσης στάθμευσης 83χ ε.

ΑΓ. ΚΥΡΙΑΚΗ καινούργιο εξαιρετικής διαρρύθμισης διαμ/σμα 99 τ.μ. με 3 δωμ. ύπνου θερμ. ατομ. και αποθήκη στο υπόγειο , ρετιρέ ζητάει ιδιοκτήτη τιμή προσατή 116χ ε.

ΠΛ. ΩΡΟΛΟΓΙΟΥ κοντά 90 τ.μ. με 2δ σαλοκουζίνα με μεγάλη βεράντα ανακαινισμένο διαμέρισμα τιμή 60χ ε.

ΟΡΟΦΟΔΙΑΜ/ΣΜΑ 100 τ.μ. αισθητική μοντέρνα στην Καλλιθέα καινούργιο , άψογο 2-3δσκλ ατομ. θερμ. και αποθήκη 95χ ε τιμή ευκαιρίας.

ΠΙΕΡΙΩΝ άνω νεόδμητο διαμέρισμα 103 τ.μ. 2δσκλ 2ος ορ. με αποθήκη και θέση πάρκιν στην Πυλωτή ιδανικό για κατοικία , κουζίνα ξεχωριστή 112 χε.

ΒΥΖ. ΜΟΥΣΕΙΟ με έμφαση στην ποιότητα νεόδμητο διαμ/σμα 105 τ.μ. 3δσκλ υψηλών προδιαγραφών με αναλογίες αρμονικές και θερμ. ατομική 141χ ε.

ΔΙΑΜ/ΣΜΑ όπου επικρατεί η αίσθηση της ευελιξίας και άνεσης , καινούργιο 107 τ.μ. και έχει 3 υπνοδωμάτια με θέα ανεμπόδιστη στην Καλλιθέα αποθήκη και ατομ. θερμ. 123χ ε.

ΠΑΣΑΚΙΟΣΚΙ αρχοντικό διαμ/σμα 109 τ.μ. 3δ ύπνου , εξαιρετική κατασκευή , άνετο σαλόνι , καινούργιο , ατομ. θερμ. 115χ ε.

ΠΡΟΜΗΘΕΑΣ κοντά στο 2ο γυμνάσιο καινούργιο οροφοδιαμέρισμα 116 τ.μ. 3δσκλ με 2 θέσεις πάρκινγκ 123χ ε.

ΔΙΑΜ/ΣΜΑ καινούργιο στη γέφυρα του Προμηθέα επιμελημένης κατασκευής 117 τ.μ. 3δσκ ρετιρέ ατομ. μονάδα θέρμανσης , τζάκι , λειτουργικό 140χ ε.

ΔΙΑΜ/ΣΜΑ με σαλόνι πληθωρικών διαστάσεων το οποίο επιβάλλεται στο χώρο , 118 τ.μ. μικτή επιφάνεια προσεγμένο με 3 δωμ. ύπνου και θέα στον κάμπο καινούργιο στην Αγ. Παρασκευή τιμή 123χ ε.

ΔΙΑΜ/ΣΜΑ στην Αγ. Παρασκευή 122 τ.μ. με πανοραμική θέα , καινούργιο με υπερπολυτελείς προδιαγραφές , πλήρη ανεξαρτησία στη θερμ. αποθήκη συμμετρική διάταξη χώρων 145χ ε.

ΑΝΘΕΩΝ περιοχή καινούργιο 133 τ.μ. διαμέρισμα 1ος ορ. ορθολογικά και λειτουργικά άριστο με 3δωμ. ύπνου και 2 wc ανεξάρτητη θερμ. πάρκιν τιμή άκρως συμφέρουσα 125χ ε μόνο .

ΜΟΝΟΚΑΤΟΙΚΙΑ στα Παλαπίτσια 65 τ.μ. σε 720 τ.μ. οικόπεδο ευκαιρία αξιόλογη 33.000 ε μόνο.

ΕΝΟΙΚΙΑΣΕΙΣ ΕΠΑΓΓ. ΧΩΡΩΝ

ΑΠΟΘΗΚΗ στο Σταθμό κοντά 100 τ.μ. ασφαλής, με πατάρι, αύλιο χώρο και με τριφασικό ρεύμα 300 ε.

ΑΠΟΘΗΚΗ ισόγεια στο Λιανοβρόχι 250 τ.μ. ανεξάρτητη και σαν εργαστήριο η έκθεση μόνο 300 ε.

ΑΠΟΘΗΚΗ στη βίλα Βικέλα 630 τ.μ. ωφέλιμος χώρος με 100 τ.μ. γραφεία και με 3 στρ. οικόπεδο 1000 ε.

ΑΠΟΘΗΚΗ - ΒΙΟΤΕΧΝΙΑ στο 7,5 χώρος στεγασμένος 1350 τ.μ. με μεγάλη αυλή ,διατίθεται προς ενοικίαση.

ΓΚΑΡΑΖ κλειστό Ανοίξεως / Μπιζανίου με τηλεχειριστήριο , 65 ε.

ΓΡΑΦΕΙΟ Μητροπόλεως 30 τ.μ. 2ος ορ. 1 χώρος δικό του wc 160 ε.

ΓΡΑΦΕΙΟ Πλ. Ωρολογ. 35 τ.μ. 1 χώρος με wc 150 ε.

ΓΡΑΦΕΙΟ καινούργιο εντελώς 3ος ορ. στο κέντρο 35 τ.μ. 200 ε.

ΓΡΑΦΕΙΟ στη Μητροπόλεως 58 τ.μ. 2 χώροι σχεδόν καινούργιο κατάλληλο για ιατρείο 250 ε.

ΕΠ. ΣΤΕΓΗ στον πεζόδρομο της πόλης 1ος ορ. 85 τ.μ. 3 χώρους εργασίας και δικό του wc σε λίγο ελεύθερη 400 ε.

ΕΠ.ΣΤΕΓΗ επί της Βενιζέλου 110 τ.μ. 4 χώροι εξαιρετική προβολή 450 ε.

ΕΠ. ΣΤΕΓΗ στο Δημαρχείο κοντά 117 τ.μ. 1ος ορ. αξιόλογη προβολή 400 ε.

ΕΠΑΓΓ. ΣΤΕΓΗ στην Πλ. Ωρολογίου 120 τ.μ. ανακαινισμένη 1ος ορ. 4 χώροι , κατάσταση πολύ καλή 400 ε.

ΕΠ. ΣΤΕΓΗ με μοναδική και σπάνια προβολή 173 τ.μ. στο κέντρο ενιαίος όροφος με ανεξάρτητη θερμ. για πολύ σοβαρή εταιρία , μόνο.

ΖΑΧΑΡΟΠΛΑΣΤΙΚΗΣ εργαστήριο 120 τ.μ. προς ενοικίαση άδειο 120 χλ.

ΚΕΝΤΡΟ κατάστημα σε εμπορικότατη θέση 32 τ.μ. ισόγειο με 32 πατάρι για λόγους υγείας παραχωρείται 850 ε.

ΚΑΤΑΣΤΗΜΑ 45 τ.μ. στον πεζόδρομο της Κοντογεωργάκη σε πολύ καλό σημείο 420 ε μόνο.

ΜΗΤΡΟΠΟΛΕΩΣ 80 τ.μ. κατάστημα κατάλληλο για κάθε χρήση , με μεγάλη πρόσοψη 850 ε.

ΠΙΕΡΙΩΝ 90 τ.μ. κατάστημα ισόγειο με ίσο υπόγειο σε εμπορικό σημείο διατίθεται προς ενοικίαση από 1/3/05 τιμή 900 ε.

ΚΑΤΑΣΤΗΜΑ Πιερίων 150 τ.μ. άνετη προβολή και πρόσβαση κατάλληλο για έκθεση και όχι μόνο 600 ε.

ΚΑΤΑΣΤΗΜΑ πάνω στον Περιφερειακό 280 τ.μ. σημείο μεγάλης προβολής 1500 ε.

ΚΑΤΑΣΤΗΜΑ κοντά στο δρόμο για Μακροχώρι 300 τ.μ. ισόγειο 300 τ.μ. 1ος ορ. και 350 τ.μ. υπόγειο σε 3100 τ.μ. οικόπεδο , όλο μαζί μόνο 800 ε.

ΠΕΡΙΦΕΡΕΙΑΚΟ μεγάλο 517 τ.μ. ισόγειο κατάστημα με βοηθητικούς χώρους υπόγειο μεγάλο για σοβαρή και φερέγγυα επιχείρηση.

ΣΥΝΕΡΓΕΙΟ ΑΥΤ/ΤΩΝ 125 τ.μ. έτοιμο κατάστημα με μεγάλη αυλή κάτω από τον περιφερειακό έτοιμο και με τριφασικό ρεύμα 65.000 ε.

ΠΩΛΗΣΕΙΣ ΕΠΑΓΓ. ΧΩΡΩΝ

ΠΑΡΚΙΝΓΚ στη Μητρόπολη κοντά 2 θέσεις με άνετη πρόσβαση 17.600 ε η κάθε μία πωλούνται και μεμονωμένα.

ΕΠ. ΣΤΕΓΗ. αυτόνομη 110 τ.μ. επί της Βενιζέλου με 4χώρους 2 wc σε πολύ εμπορικό σημείο ευκαιρία σοβαρή για θετικό επενδυτή 41 εκ.

ΚΑΤΑΣΤΗΜΑ στον περιφερειακό 146 τ.μ. με υπόγειο σε άκρως προσιτή τιμή όλο 180 χε μόνο (400χλ.δρ./τ.μ.)

ΠΩΛΗΣΕΙΣ ΟΙΚΟΠΕΔΩΝ

ΜΑΚΡΟΧΩΡΙ επί της Αριστοτέλους 600 τ.μ. γωνιακό οικόπεδο με κτίσμα πωλείται λόγω αναχώρησης στο εξωτερικό 88χ ε.

ΣΤΡΑΤΟΥ κοντά στο Μαρινόπουλο κατάλληλο για αντιπαροχή 1.217 τ.μ. οικόπεδο με συντ. 0,8.

ΠΡΟΣ ΠΑΤΡΙΔΑ πάνω στον κεντρικό δρόμο 2500 τ.μ. οικόπεδο με κτίσμα 500 τ.μ. πωλείται λόγω αλλαγής χρήσης τιμή 470χ ε.

ΧΩΡ/ΟΙΚΟΠΕΔΟ στη Φυτιά 4250 τ.μ. η θέα είναι πράγματι μοναδική 35χ ε.

ΣΑΡΑΝΤΟΒΡΥΣΕΣ χωράφι 5800 τ.μ. με μικρά δένδρα πριν το κανάλι σε τιμή εξαιρετικής ευκαιρίας 15χ ε μόνο.

ΧΩΡΑΦΙ πριν τα Σφαγεία 6 στρ. φάτσα μεγάλη στην άσφαλτο 33χ ε.

ΑΣΩΜΑΤΑ επί του κεντρικού δρόμου προς Νοσοκομείο 7 στρ. προοπτικής οικόπεδο εντός ζώνης για σοβαρό επενδυτή 280.000 ε.

ΧΩΡΑΦΙ στο Βάλτο από Σταυρό για Κρύα Βρύση πάνω στο δρόμο 9 στρ. με 500 χλ./στρ.

ΔΡΟΜΟ ΛΑΖΟΧΩΡΙ Χωρ/οικόπεδο 9.562 τ.μ. πάνω στις γραμμές του τραίνου επένδυση προοπτικής τιμή 6.500 ε./στρ.

ΧΩΡΑΦΙΑ σε μεγάλες πλάκες 80 - 70 και 50 στρ. στην Ειρηνούπολη με δένδρα πολύ καλά φροντισμένα από επαγγελματία αγρότη μόνο για σοβαρό ενδιαφερόμενο.

Δημοσία Κεντρική Βιβλιοθήκη Βέροιας

ρισμα 82 τ.μ. 1ος όροφος, διαμπερές, ατομική θέρμανση, πλήρως ανακαινισμένο, Πίνδου 21. Πληρ. τηλ. 23310 44404, 41457, ώρες γραφείου.

ΕΝΟΙΚΙΑΖΕΤΑΙ διαμπερές διαμέρισμα 82 τ.μ. στην οδό ΕΥκλείδη 1 (κάθετος στην Τρεμπεσίνας), όροφος 2ος (2ΔΣWC) με πάρκινγκ σε πυλωτή και ηλιακό. Πληρ. τηλ. 6979 302025.

ΕΝΟΙΚΙΑΖΕΤΑΙ ισόγειο κατάστημα Κεντρικής 152, ενοίκιο 150 ευρώ. Πληρ. τηλ. 23310 72535, 6978 009660.

ΕΝΟΙΚΙΑΖΟΝΤΑΙ δύο διαμερίσματα στην περιοχή Παπάγου. Αριστείδου 5: α) 3ος όροφος 147 τ.μ. πολύ θέα και β) 1ος όροφος 90 τ.μ. με επιδαπέδια θέρμανση και απεριόριστη θέα. Πληρ. τηλ. 71031 - 71955, κιν. 6974 994408.

ΕΝΟΙΚΙΑΖΕΤΑΙ κατάστημα στη Βέροια επί της οδού Μ. Καρακωστή, κεντρικότατο (98 τ.μ., ισόγειο, διαμπερές και 98 τ.μ. πατάρι, 1ος όρ.) Πληρ. τηλ. 23310 60650 και 6942 633790 (ώρες γραφείου).

ΕΝΟΙΚΙΑΖΕΤΑΙ χώρος στα Πολυκλαδικά 600 τ.μ. για ηλεκτρονικά παιχνίδια, για ινστιτούτο αισθητικής, για γυμναστήριο και δημόσια υπηρεσία, πρώην Τ.Ε.Κ. Τηλ. 23310 68080, κιν. 6973 735020.

ΕΝΟΙΚΙΑΖΕΤΑΙ διαμέρισμα 90 τ.μ., 1ος όροφος, 2 δωμάτια, κουζίνα, σαλονοτραπεζαρία, μπάνιο, οδός Μερκ. Καρακωστή 12 - Βέροια. Πληρ. Τηλ. 23310 29117, 6973 990638.

ΕΝΟΙΚΙΑΖΕΤΑΙ οικόπεδο 9 στρέμματα περιφραγμένο με μπετόν και κάγκελα, με κτίσμα, 60 τ.μ. κατάλληλο για επαγγελματίες, στην περιοχή Αγ. ΒΑρβάρας-Βεροίας. Πληρ. τηλ. 6979 224366 και 23910 22586.

ΕΝΟΙΚΙΑΖΕΤΑΙ κατάστημα στη Βέροια επί της οδού Μ. Καρακωστή, κεντρικότατο (98 τ.μ., ισόγειο,, διαμπερές και 98 τ.μ. πατάρι, 1ος όρ.). Πληρ. τηλ. 23310 60650 και 6942 633790 (ώρες γραφείου).

ΕΝΟΙΚΙΑΖΟΝΤΑΙ 6 γραφεία ανά τρία σε 1ο και 2ο όροφο επί της Μητροπόλεως 34. Πληρ. τηλ. 23310 23010, κιν. 6977 325277.

ΕΝΟΙΚΙΑΖΕΤΑΙ κατάστημα 40 τ.μ. στην περιοχή Εδέσσης 16 με πατάρι και καπνοδόχο. Πληρ. κ. Δημήτρη τηλ. 23310 61993 απογευματινές ώρες.

ΕΝΟΙΚΙΑΖΕΤΑΙ γραφείο 30 τ.μ. Βερόης 1. Πληρ. Τηλ. 23310 27725, κιν. 6977 821402.

ΕΝΟΙΚΙΑΖΟΝΤΑΙ 6 γραφεία ανά τρία σε 1ο και 2ο όροφο επί της Μητροπόλεως 34. Πληρ. Τηλ. 23310 23010, κιν. 6977 325277.

ΠΡΟΣΦΕΡΟΥΝ ΕΡΓΑΣΙΑ

ΖΗΤΕΙΤΑΙ γυναίκα για τη φροντίδα ηλικιωμένης στο σπίτι της. Τηλ. 6944 667259.

ΖΗΤΟΥΝΤΑΙ υπάλληλοι από εταιρία κούριερ για διανομές, να έχουν δίπλωμα με μηχανάκι. Τηλ. 6944 708000.

ΑΠΟ ΑΝΩΝΥΜΗ ΕΤΑΙΡΙΑ ΖΗΤΕΙΤΑΙ οδηγός με δίπλα Γ΄ προϋπηρεσία, έως 32 ετών. Πληροφορίες 23310 67070.

ΖΗΤΟΥΝΤΑΙ άτομα με εμπειρία στον χώρο της διοίκησης και οργάνωσης πωλήσεων. Πληρ. τηλ. 6944 365060.

ΖΗΤΕΙΤΑΙ βοηθός λογιστή με γνώσεις λογιστικής σε βιβλία Γ΄ κατηγορίας και με γνώση Η/Υ και Αγγλικών. Τηλ. 23310 22775 και 23310 22511.

ΖΗΤΟΥΝΤΑΙ από την **ΑΓΡΟΤΥΠ ΑΒΕΕ**: **α)** Τεχνολόγος Τροφίμων. Θα προτιμηθούν οι έχοντες προϋπηρεσία με γνώσεις Αγγλικών και Η/Υ. **β)** Οδηγός για διανομή τροφίμων με επαγγελματικό δίπλωμα Γ΄ Κατηγορίας. Πληρ. τηλ. 23310 61132 & 6976 400794, ώρες 11:00 - 13:00.

ΖΗΤΟΥΝΤΑΙ άτομα ηλικίας 18-26 ετών για εργασία σε καφέ στη Βέροια. Το χαμόγελο, η ευγένεια και η διάθεση για εργασία θα εκτιμηθούν θετικά. Πληρ. τηλ. 6944 592964.

ΖΗΤΕΙΤΑΙ κοπέλα για να εργασθεί στο καφέ "RED LINE". Περισσότερες πληροφορίες στο κινητό τηλέφωνο: 6945 466843.

ΖΗΤΕΙΤΑΙ νέος για εργασία στη Λαϊκή. Πληρ. τηλ. 6936 122432.

ΖΗΤΕΙΤΑΙ πωλήτρια με προϋπηρεσία για να εργασθεί σε κατάστημα της Βέροιας. Πληρ. τηλ. 23310 24635.

ΑΠΟ ΤΟΝ ΠΑΙΔΟΤΟΠΟ KINDERLAND Ιεραρχών 1 - Βέροια, ΖΗΤΕΙΤΑΙ κοπέλα για την ψυχαγωγία των παιδιών.

ΖΗΤΕΙΤΑΙ κοπέλα για καφέ στον Πεζόδρομο. Πληρ. κ. Γιώργος. Τηλ. 6972 339250.

ΖΗΤΕΙΤΑΙ τεχνίτης ή βοηθός ηλεκτρολόγου για πλήρη ή μερική απασχόληση στη Βέροια. Τηλ. 23310-22518

ΤΟ ΦΡΟΝΤΙΣΤΗΡΙΟ ΗΡΑΚΛΕΙΤΟΣ ζητά Μαθηματικούς και Φυσικούς. Πληρ. Τηλ. 21841.

ΖΗΤΟΥΝ ΕΡΓΑΣΙΑ

ΚΥΡΙΑ Ελληνίδα, καλοσυνάτη, λόγω μεγάλης ανάγκης αναλαμβάνει τη φύλαξη ηλικιωμένων και παιδιών ή καθαρίστρια σε σκάλες, γραφεία και λάντζα. Πληρ. Τηλ. 23310 20681, 6993 865590.

ΜΑΓΕΙΡΑΣ επαγγελματίας με πείρα στην ελληνική και διεθνή κουζίνα ζητά εργασία σε ξενοδοχείο ή εστιατόριο. Κιν. 6944 393962.

ΔΑΚΤΥΛΟΓΡΑΦΗΣΕΙΣ και επεξεργασία κειμένου σε Η/Υ. Πληρ. Τηλ. 23310 66534 ώρες 09.00-11.00.

ΔΙΑΦΟΡΑ

ΠΩΛΕΙΤΑΙ άδεια Δ.Χ. 6 τόνους για μεταφορές. Πληρ. Τηλ. 6977 314548.

ΠΩΛΕΙΤΑΙ εξοπλισμός καταστήματος αλλαντικών - τυροκομιών σε τιμή εκαιρίας στη Βέροια. Πληρ. Τηλ. 23310 62462, 23310 61920.

ΠΩΛΕΙΤΑΙ εξοπλισμός μίνι μάρκετ σε άριστη κατάσταση, ψυγείο αλλαντικών, ράφια 8 μ., ζυγαριά, ζαμπονοκόφτης έπιπλο για ψωμί, ταμείο και διαφημιστική πινακίδα. Πληρ. Τηλ. 6979 447480 κ. Γιώργος.

ΠΩΛΟΥΝΤΑΙ: 1) Τρέϊλορ Γερμανίας 2.20Χ1.20, σκαλιστήρι 5 σειρών, τύπου Κούρτογλου, βάση από σκαλιστήρι Ράου-Κόμπι 3,5 μ. με τιμόνι κατεύθυνσης και παλαιό βυτίο τύπου Τιφόνε 1 τόννου. Πληρ. τηλ. 6974 742925.

ΠΩΛΟΥΝΤΑΙ έπιπλα: κρεβατοκάμαρα κομπλέ, μονό κρεβάτι, τραπεζαρία, κουζίνα, ψυγείο, φουρνάκι μικροκυμάτων με εστίες, σαλόνι (3θέσιο, 2θέσιο & πολυθρόνα), μικρό τραπέζι, κονσόλα, καλόγηρος, δύο μπαουλοντίβανα σε ξύλο καφέ & γραφείο με πολυθρόνα δερμάτινη άσπρο και καφέ και ένα χαλί, όλα σε άριστη κατάσταση. Τηλ. 23310 43556, 23310 70316.

ΕΠΙΧΕΙΡΗΣΕΙΣ

ΠΩΛΕΙΤΑΙ επιχείρηση fast-food στη Βέροια, σε κεντρικό σημείο, με σταθερή πελατεία. Μόνο σοβαρές προτάσεις. Τηλ. 6978 002838.

ΠΩΛΕΙΤΑΙ επιχείρηση καφέ-μπαρ, χώρος για ηλεκτρονικά, στη Βέροια, Παστέρ 3. Τιμή συζητήσιμη. Ενοίκιο 500,00 ευρώ. Τηλ. 23310 70536 και 6972 020305.

ΠΩΛΕΙΤΑΙ φροντιστήριο ξένων γλωσσών στο κέντρο της Βέροιας με σημαντικό αριθμό μαθητών. Σίγουρο και ικανοποιητικό εισόδημα. Πληρ. τηλ. 6973 356818.

ΠΩΛΕΙΤΑΙ κέντρο Ξένων Γλωσσών στη Βέροια. Πληρ. τηλ. 6973 356818.

ΑΥΤΟΚΙΝΗΤΑ ΜΗΧΑΝΕΣ

ΠΩΛΕΙΤΑΙ BMW 318 46.000 χιλιόμετρα, μοντέλο 2001, χρώμα μπλε, τιμή 22.000 ευρώ. Πληρ. Τηλ. 6978 470984.

ΠΩΛΕΙΤΑΙ Ford Focus, 1600 cc, μοντέλο 2000, 5θυρο, 70.000 χλμ., + σετ χειμερινά ζαντολάστιχα. Τηλ. 6944 783454.

ΠΩΛΕΙΤΑΙ τρακτέρ FEND 72 HP με καμπίνα, πλατφόρμα, άροτρο, κεντρόφυγκα και μηχαναί φυτεύματος καπνού. Πληροφορίες 6947 921181.

ΠΩΛΕΙΤΑΙ Scooter GILERA RUNNER 50 cc, μοντέλο 2000, άριστη κατάσταση. Τηλ. 6973 431443.

ΣΟΥΠΕΡ ΠΡΟΣΦΟΡΑ BMW 318 2001 μοντ., 52.000 χλμ., πρώτο χέρι, 20.000 ευρώ.

ΣΟΥΠΕΡ ΠΡΟΣΦΟΡΑ Mercedes C200 μαύρη σε άριστη κατάσταση, 108.000 χλμ., τιμή 24.800 ευρώ.

Peugeot 206 2002 μοντέλο, 55.000 χλμ., 8.500 ευρώ.

ΠΩΛΕΙΤΑΙ τρακτέρ Ford 3910 σε καλή κατάσταση αυτόματο παρκτικόφ και υδραυλικό τιμόνι σε καλή κατάσταση,τιμή 6.000 ευρώ και μια δίτροχη καρότσα ειδική για κλούβες. Πληρ. Τηλ. 6942 470407.

Η ΣΤΗΛΗ ΤΩΝ ΓΙΑΤΡΩΝ



ΓΙΑ ΤΟΥΣ ΑΣΦΑΛΙΣΜΕΝΟΥΣ ΣΤΟ Τ.Ε.Β.Ε. & Τ.Α.Ε.

Ο ΙΑΤΡΟΣ

ΓΕΩΡΓΙΟΣ Ε. ΚΑΛΑΜΠΑΛΙΚΑΣ

ΧΕΙΡΟΥΡΓΟΣ ΩΤΟΡΙΝΟΛΑΡΥΓΓΟΛΟΓΟΣ ΠΑΙΔΩΝ ΚΑΙ ΕΝΗΛΙΚΩΝ

Επιστημονικός συνεργάτης της Ω.Ρ.Λ. Κλινικής του ΑΠΘ

ΣΥΓΧΡΟΝΟ ΩΤΟΡΙΝΟΛΑΡΥΓΓΟΛΟΓΙΚΟ ΔΙΑΓΝΩΣΤΙΚΟ ΚΑΙ ΘΕΡΑΠΕΥΤΙΚΟ ΚΕΝΤΡΟ

Δέχεται τους ασφαλισμένους στο Τ.Ε.Β.Ε. - Τ.Α.Ε.

Δευτέρα-Πέμπτη: 5.00 μ.μ. - 9.00 μ.μ.
και Παρασκευή: 4.00 μ.μ. - 8.00 μ.μ.
ΣΥΜΒΕΒΛΗΜΕΝΟΣ ΜΕ ΟΛΑ ΤΑ ΤΑΜΕΙΑ

Ελιάς 14 - 1ος όροφος Βέροια

Τηλέφωνα επικοινωνίας: Πρωί-Απόγευμα
Τηλ. Ιατρείου: 23310-24.852 FAX: 23310-20.120
ΚΙΝΗΤΟ: 6977.51.61.97 e-mail:
gafkal@hotmail.com

ΓΡΑΦΕΙΟ ΣΥΝΟΙΚΕΣΙΩΝ



"Η ΣΥΜΒΙΩΣΗ"

Μητροπόλεως 12 Βέροια
Πληρ. τηλ. 23310 64.557
Κιν.: 6972397310

ΠΑΡΘΕΝΑ ΙΩΣΗΦΙΔΟΥ
ΛΟΓΟΘΕΡΑΠΕΥΤΡΙΑ



* Μαθησιακές δυσκολίες (Δυσλεξία - Δυσγραφία)
*Τραυλισμός
*Α.Μ.Ε.Α. - Σύνδρομα - Αυτισμός
Μαλακούση 4 (Πλ. Αγ. Αντωνίου), 3ος ορ.
ΒΕΡΟΙΑ
ΤΗΛ. 23310 21410
ΔΕΧΕΤΑΙ ΜΕ ΡΑΝΤΕΒΟΥ - ΔΕΚΤΑ ΟΛΑ ΤΑ ΤΑΜΕΙΑ

ΖΗΤΕΙΤΑΙ πωλητής πλασιέ για είδη αυτοκινήτου. Απαραίτητο βιογραφικό. Πληρ. τηλ. 6977 911444.

Λόγω μεταφοράς του καταστήματος

ΟΛΑ ΜΑΣ ΤΑ ΕΙΔΗ

ΣΕ ΠΟΛΥ ΧΑΜΗΛΕΣ ΤΙΜΕΣ

Κρεβατοκάμαρες
Έπιπλα - Στρώματα

ΥΦΑΣΜΑΤΑ ΓΙΑ ΕΠΙΠΛΑ
ΧΟΝΤΡΑ - ΒΑΜΒΑΚΕΡΑ
ΑΠΟ 4 ΕΥΡΩ ΤΟ ΜΕΤΡΟ

Βενιζέλου 86 - ΒΕΡΟΙΑ
Τηλ. 23310 73139

Λιθος κεραμος

ΣΥΜΒΟΥΛΟΙ ΑΚΙΝΗΤΩΝ - ΕΠΙΧΕΙΡΗΣΕΩΝ
ΧΡΗΜΑΤΟΔΟΤΗΣΕΙΣ:
Δάνεια στεγαστικά, επαγγελματικά
leasing ακινήτων - εξοπλισμού
ΠΩΛΗΣΕΙΣ - ΑΓΟΡΕΣ ΑΚΙΝΗΤΩΝ:
Αστικά ακίνητα•Επαγγελματικά•Εξοχικά•Οικόπεδα

- **Καλαμαριά Διαμερίσματα:** 46 τ.μ., 54 τ.μ., 55 τ.μ., 59 τ.μ., 59 τ.μ., 77 τ.μ., 86 τ.μ., 87 τ.μ., 100 τ.μ., 103 τ.μ., 109 τ.μ., 110 τ.μ., 118 τ.μ., 138 τ.μ., 141 τ.μ., 160 τ.μ.
- **Πανόραμα Μεζονέτα:** 145 τ.μ., 147 τ.μ.
- **Τριάδι Μεζονέτα:** 150 τ.μ., **Πευκοχώρι Μεζονέτα:** 190 τ.μ.
- **Πυλαίας Διαμερίσματα:** 104 τ.μ., 104 τ.μ., 120 τ.μ.
- **Περαία Διαμερίσματα:** 60 τ.μ., 64 τ.μ., 66 τ.μ., 68 τ.μ., 72 τ.μ., 72 τ.μ., 73 τ.μ., 75 τ.μ., 75 τ.μ., 85 τ.μ. **Κέντρο: 375 τ.μ. ισόγειο επαγγελματική στέγη**
- **Αλλατίνη Διαμερίσματα:** 106 τ.μ. **Μετέωρα διαμερίσματα:** 107 τ.μ.
- **Τούμπα Διαμερίσματα:** 55 τ.μ., 137 τ.μ., 20 τ.μ., 25 τ.μ., 45 τ.μ.
- **Πήλιο: Οικόπεδο** 1375 τ.μ. Αργαλαστή
- **Ωραιόκαστρο Μεζονέτα:** 165 τ.μ., 225 τ.μ.
- **Ν. Ραιδεστός Διαμερίσματα:** 75 τ.μ., 85 τ.μ., 102 τ.μ.
- **Χαλκιδική:** Πολύχρονο **Μεζονέτες** 70 τ.μ., 70 τ.μ., **Οικόπεδο** Φούρκα Σκιώνη **Διαμερίσμ.** 50 τ.μ., 55 τ.μ., **Μεζονέτες** 100 τ.μ. δίπλα στη θάλασσα

ΖΗΤΟΥΝΤΑΙ ΟΙΚΟΠΕΔΑ ΣΤΗΝ ΠΕΡΙΟΧΗ ΚΑΛΑΜΑΡΙΑΣ-ΡΥΣΙΟΥ-ΘΕΡΜΗΣ-ΤΡΙΛΟΦΟΥ-ΠΥΛΑΙΑ

Τηλ.: 2310 421.321, κιν .: 6946524644 & 6972995367 απόγευμα
E-mail: lithoskeramos@otenet.gr
ΖΗΤΟΥΝΤΑΙ ΑΚΙΝΗΤΑ ΠΡΟΣ ΠΩΛΗΣΗ



ΚΩΝ/ΝΟΣ Χ. ΓΚΟΓΚΑΣ

ΛΟΓΟΠΕΔΙΚΟΣ - ΛΟΓΟΘΕΡΑΠΕΥΤΗΣ
MASTER OF ARTS
ΕΙΔΙΚΟΣ ΠΑΙΔΑΓΩΓΟΣ ΣΕ ΠΑΙΔΙΑ ΜΕ ΕΙΔΙΚΕΣ ΑΝΑΓΚΕΣ

- Διάγνωση - Αποκατάσταση διαταραχών λόγου - φωνής - ομιλίας σε παιδιά και ενήλικες (Δυσκολίες προφοράς - Τραυλισμός - Καθυστέρηση λόγου -Αφασία)
- Αποκατάσταση μαθησιακών δυσκολιών (Δυσλεξία -Δυσγραφία)
- Ανάπτυξη λόγου σε παιδιά με νοητική υστέρηση - αναπτυξιακές & επικοινωνιακές διαταραχές - εγκεφαλική παράλυση.

Σύγχρονος εξοπλισμός εργαστηρίου

ΒΕΡΟΙΑ: ΒΕΝΙΖΕΛΟΥ 9 **ΤΗΛ. 23310/60050**
ΝΑΟΥΣΑ: Β. ΦΙΛΙΠΠΟΥ 2 **ΤΗΛ. 23320/25009**
ΚΙΝ. 6977081654

ΔΕΧΕΤΑΙ ΜΕ ΡΑΝΤΕΒΟΥ ΔΕΚΤΑ ΟΛΑ ΤΑ ΤΑΜΕΙΑ

Δημόσια Κεντρική Βιβλιοθήκη Βέροιας

Μεσιτών αγγελίες

ΜΕΣΙΤΙΚΟ ΓΡΑΦΕΙΟ
ΣΤΑΜΚΟΣ ΘΩΜΑΣ
ΠΛΑΤΑΝΩΝ 1 (ΚΕΝΤΡΙΚΗΣ 69) - ΤΗΛ. 23310 73594

Διαμερίσματα

126 τ.μ. 1ος όροφος, Πλατ. Ωρολογίου
85 τ.μ. 1ος όροφος, Μητρόπολη
60 τ.μ. 1ος όροφος κέντρο
95 τ.μ. 3ος όροφος Κτηνιατρείο
100 τ.μ. 4ος όροφος Τσερμένι
100 τ.μ. οροφοδ. σε 1,2,3 όροφο
100 τ.μ.1, 2 όροφο Προμηθέα
112 τ.μ. 3ος όροφος, παζάρι περιοχή
86 τ.μ. 2ος όροφος φανάρια Κύπρου
200 τ.μ. μονοκατοικία Πατρίδα
100 τ.μ. μεζονέτα στο κέντρο Βέροιας
118 τ.μ. 1ος όροφος 3ΔΣΚ κάτω από Ανοίξεως
140 τ.μ. 2ος όροφος, κέντρο-απόκεντρο
92 τ.μ. 2ος όροφοςΠανόραμα
83 τ.μ. 2ος όροφος EXTRA πίσω από το γήπεδο
120 τ.μ. 2ος όροφος περιοχή Αγ. Κυριακή
90 τ.μ. 1ος όροφος κάτω από Προφήτη Ηλία
110 τ.μ. 3ος όροφος κέντρο καινούργιο
67 τ.μ. 1ος όροφος καινούργιο Προμηθέα
80 τ.μ. 1ος όροφος Προμηθέα Διπλοκατοικία από 85 τ.μ. ο κάθε όροφος στον Προμηθέα
95 τ.μ. 1, 3 όροφ. κάτω από Αγία Παρασκευή
180 τ.μ. 3ος όροφος Πάσα Κιόσκι
147 τ.μ. 4ος όροφος Πάσα Κιόσκι
270 τ.μ. βίλλα Προμηθέας
160 τ.μ. κέντρο Βέροιας με πάρκινγκ και πολλά EXTRA
60 τ.μ. 3ος όροφος κοντά στην πλατεία Ωρολογίου

Μαγαζιά

38 τ.μ. πολύ κέντρο
200 τ.μ. προς Πατρίδα
140 τ.μ. + 40 πατάρι
100 τ.μ. Δημοτική αγορά
400 τ.μ. Μαρινόπουλο πολύ καλό
100 τ.μ. στο Σέλι πλατεία
1000 τ.μ. στο δρόμο προς Νάουσα
860 τ.μ. βιοτεχνικό με οικόπεδο
38 τ.μ. γραφείο πλατεία Ωρολογίου
67 τ.μ. γραφείο επί της Μητροπόλεως
87 τ.μ. μαγαζί επί της Μητροπόλεως

Οικόπεδα-χωράφια

1000 τ.μ. Ραχιά στο κέντρο
1600 τ.μ. στην Πατρίδα
500 τ.μ. στο Μακροχώρι
440 τ.μ. φανάρια Κύπρου
236 τ.μ. κάτω από Ανοίξεως
272 τ.μ. στο Γήπεδο
500 τ.μ. Χαλκιδική
320 τ.μ. Ραχιά
12 στην Αγία Μαρίνα
6 στρέμματα Σαραντόβρυσες
4 στρέμματα στο LIDL μάρκετ
50 στρέμματα Ξερολίβαδο
9,5 στρέμματα Αγία Μαρίνα
5 στρέμματα Μαυροδένδρι (σκυρόδεμα)
11 στρέμματα Μαυροδένδρι
200 στρέμματα Αγγελοχώρι
9,5 στρέμματα μετά το 66 Μακροχώρι
13,5 στρέμματα στο δρόμο Βέροιας-Νάουσας

ΚΤΗΜΑΤΟΜΕΣΙΤΙΚΟ ΓΡΑΦΕΙΟ
ΕΛΣΑ ΠΑΠΑΔΟΠΟΥΛΟΥ
Πλατεία Πλατάνων 2
Τηλ. 23310 - 72729, 6945 948781 - ΒΕΡΟΙΑ

ΠΩΛΕΙΤΑΙ ρετιρέ 118 τ.μ. 3ΔΣΚΧΛ, WC, πάρκινγκ, αποθήκη, κέντρο-απόκεντρο.
ΠΩΛΟΥΝΤΑΙ διαμερίσματα 77μ2 και 67μ2 υπό κατασκευή, κάτωθεν Ανοίξεως.
ΠΩΛΕΙΤΑΙ μεζονέτα 130 τ.μ. 4ΔΣΚΧΛΚWC, γκαράζ, σούπερ λουξ, Καλλιθέα
ΠΩΛΕΙΤΑΙ διαμέρισμα 127 τ.μ., 3ΔΣΚΧΛΚ και 2 αποθηκούλες, 4ος όροφος, φανταστική θέα, Καλλιθέα.
ΠΩΛΕΙΤΑΙ διαμέρισμα 118 τ.μ. 3ΔΣΚΧΛΚWC, 1ος, κάτωθεν Ανοίξεως
ΠΩΛΕΙΤΑΙ διαμέρισμα 122 τ.μ., πάρκινγκ, αποθήκη, 3ΔΣΚΧΛΚWC,περιοχή Τσερμενίου
ΜΕΖΟΝΕΤΑ 160 τ.μ. 3ΔΣΤΚΛΚWC στο κέντρο
ΠΩΛΕΙΤΑΙ οροφοδιαμέρισμα 126 τ.μ., 3ΔΣΚΧΛΚ και WC, σούπερ λουξ, Προμηθέα.
ΠΩΛΕΙΤΑΙ οροφοδιαμέρισμα 133 τ.μ. 2ο και 3ο όροφο, 3ΔΣΚΧΛΚ και WC, Προμηθέα, σούπερ λουξ
ΠΩΛΕΙΤΑΙ διαμέρισμα 82 τ.μ. 4ος όρ. λουξ Πασακιόσκι.
ΠΩΛΕΙΤΑΙ οροφοδιαμέρισμα 90 τ.μ. λουξ, περιοχή Πρ. Ηλία.
ΠΩΛΕΙΤΑΙ διαμέρισμα 75 τ.μ., 3ος όρ. ανακαινισμένο κέντρο.
ΠΩΛΕΙΤΑΙ οροφοδιαμέρισμα 112 τ.μ. 3ος όρ. σταδιο σοβά, 70.000,00 ευρώ, Προμηθέας.
ΠΩΛΕΙΤΑΙ οροφοδιαμέρισμα 125 τ.μ. στο κέντρο.
ΠΩΛΕΙΤΑΙ οροφοδιαμέρισμα 125 τ.μ., 4ος, 3ΔΣΚΧΛΚWC, πάρκινγκ, αποθήκη, λουξ, Πασακιόσκι
ΠΩΛΟΥΝΤΑΙ οροφοδιαμερίσματα 103 τ.μ., σούπερ λουξ, Καλλιθέα
ΠΩΛΟΥΝΤΑΙ οροφοδιαμερίσματα 125 τ.μ., 3ος και 4ος 3ΔΣΚΧΛΚWC, πάρκινγκ, αποθήκη, ατ. θέρμανση, Πασακιόσκι
ΠΩΛΕΙΤΑΙ διαμέρισμα 50 τ.μ. 1ος, 1ΔΣΚΧΛΚ, Προμηθέα
ΠΩΛΟΥΝΤΑΙ διαμερίσματα 83 τ.μ., 100 τ.μ., 120 τ.μ. λούξ, Αγία Κυριακή
ΠΩΛΟΥΝΤΑΙ διαμερίσματα 100 τ.μ., 120 τ.μ. πλησίον Πιερίων
ΠΩΛΕΙΤΑΙ διαμέρισμα 85 τ.μ. πάρκινγκ, αποθήκη, ατομική θέρμανση
ΠΩΛΕΙΤΑΙ διαμέρισμα 105 τ.μ., 2ος 2ΔΣΚΧΛΚ, λούξ, Πιερίων
ΠΩΛΟΥΝΤΑΙ διαμερίσματα 90 τ.μ., 119 τ.μ., 100 τ.μ., περ. Γηπέδου
ΠΩΛΟΥΝΤΑΙ διαμερίσματα από 60 τ.μ. έως 120 τ.μ., Προμηθέα
ΠΩΛΕΙΤΑΙ μονοκατοικία εντός οικοπέδου 285 τ.μ. Τρίλοφος
ΠΩΛΕΙΤΑΙ μονοκατοικία 160 τ.μ. λούξ στον δρόμο προς Μέση
ΠΩΛΕΙΤΑΙ μεζονέτα 280 τ.μ. εντός οικοπέδου 3.000 τ.μ. στον Προμηθέα
ΠΩΛΟΥΝΤΑΙ διαμερίσματα 100 τ.μ., 60 τ.μ., 35 τ.μ. στο Μακροχώρι
ΠΩΛΕΙΤΑΙ διόροφο 180 τ.μ. έκαστον εντός οικοπέδου 1.800 τ.μ., Βουρβουρού Χαλκιδικής
ΠΩΛΟΥΝΤΑΙ μεζονέτες υπερ λουξ στην Ποτίδαια Χαλκιδικής
ΠΩΛΕΙΤΑΙ κατάστημα 83μ2 υπόγειο 230μ2 Μητροπόλεως.
ΠΩΛΕΙΤΑΙ κατάστημα 300 τ.μ., υπόγειο 255 τ.μ. και πατάρι 86 τ.μ. Κέντρο
ΠΩΛΟΥΝΤΑΙ καταστήματα 185 τ.μ. και 114 τ.μ. στο Εργοχώρι
ΠΩΛΕΙΤΑΙ κατάστημα 120μ2 Προμηθέα
ΠΩΛΕΙΤΑΙ κατάστημα 87μ2 υπόγειο,πατάρι, ΚΤΕΛ
ΠΩΛΕΙΤΑΙ κατάστημα 104μ2 καινούριο Κεντρικής
ΠΩΛΕΙΤΑΙ κατάστημα 100μ2, πατάρι πλ. Ωρολογίου
ΠΩΛΕΙΤΑΙ οικόπεδο 386 τ.μ. επί της Σταδίου.
ΠΩΛΕΙΤΑΙ οικόπεδο 1125 τ.μ. στο Διαβατό.
ΠΩΛΕΙΤΑΙ οικόπεδο 1.200 τ.μ. επί ασφάλτου Πατρίδα.
ΠΩΛΕΙΤΑΙ οικόπεδο 420μ2 φανταστική θέα Πανόραμα
ΠΩΛΕΙΤΑΙ οικόπεδο 1.500μ2 Κυδωνοχώρι
ΠΩΛΕΙΤΑΙ χωράφι 7 στρ. στο βάλτο Διαβατού
ΧΩΡΑΦΙ 7 στρ. στη Νικομήδεια
ΠΩΛΕΙΤΑΙ χωραφοοικόπεδο 1089 μ2 Προμηθέα
ΠΩΛΕΙΤΑΙ χωραφοοικόπεδο 6 στρεμ. στη Βεργίνα
ΠΩΛΕΙΤΑΙ χωραφοοικόπεδο 5,5 στρ. με θέα Πατρίδα
ΠΩΛΕΙΤΑΙ χωραφοοικόπεδο8 στρ. Δοβρά
ΠΩΛΕΙΤΑΙ χωραφοοικόπεδο 2.200μ2 Τριπόταμος
ΠΩΛΕΙΤΑΙ χωραφοοικόπεδο 13στρ. ποτιστικό στο "66"
ΠΩΛΕΙΤΑΙ χωράφι 5250μ2 περιοχή Καρατσαλή.
ΠΩΛΕΙΤΑΙ χωράφι 12,5 στρ. δεύτερα επί ασφάλτου Βέροιας - Νάουσας.
ΠΩΛΕΙΤΑΙ χωράφι 8.600 Λοζίτσι με θέα
ΠΩΛΕΙΤΑΙ χωράφι 23,5 στρ. επί ασφάλτου Βέροιας - Σκύδρας
ΠΩΛΕΙΤΑΙ χωράφι 10 στρ. με ροδάκινα, ποτιστικό Αγία Μαρίνα
ΠΩΛΕΙΤΑΙ χωράφι 6 στρ. ποτιστικό, βάλτο Σταυρού
ΠΩΛΕΙΤΑΙ χωράφι 4 στρ. Νικομήδεια

ΕΝΟΙΚΙΑΖΟΝΤΑΙ διαμερίσματα, γκαρσονιέρες, καταστήματα

Υπεύθυνος αγορών - πωλήσεων - ενοικιάσεων
ΔΗΜΗΤΡΗΣ
Πίνδου 6 - Βέροια - Τηλ. 23310 - 71196

ΠΩΛΟΥΝΤΑΙ ΔΙΑΜΕΡΙΣΜΑΤΑ

Άνω Καλλιθέα 90 τ.μ. 1ος όροφος για ανακαίνιση 38.000,00 ευρώ.
95 τ.μ., 2ος όροφος ανακαινισμένο 53.000,00 ευρώ.
Ισόγειο 2ΔΣΚ καλό 38.000,00 ευρώ.
Κοντά στο Ταχυδρομείο 1ος όροφος 60 τ.μ., 45.000,00 ευρώ.
Κοντά στον Αγ. Αντώνιο, 3ος όροφος 2ΔΣΚ, 70.000,00 ευρώ.
Παπάκια ΔΣΚ, 3ος όροφος, 42.000,00 ευρώ.
Κεντρικής 45 τ.μ. 1ος όροφος επαγγελματικό 41.000,00 ευρώ.
Πίσω από το Λύκειο, στο Μπάσκετ, 91 τ.μ., 2ος όροφος 6 χρόνων, 105.000,00 ευρώ.
Προμηθέα 85 τ.μ., 1ος όροφος κοντά στο Γυμνάσιο.
Ρόδων 87 τ.μ. 1ος ορ.
Κοντά Pizza Roma 60 τ.μ. 30.000 ευρώ
4 στρεμ. οικόπεδο κοντά στο σταθμό 100.000 ευρώ
Ανεμώνης ισόγειο 50 τ.μ. 45.000 ευρώ
Κονίτσης 115 τ.μ. 3ος ορ. 105.000 ευρώ
Βενιζέλου ρετιρέ 170 τ.μ. επαγγελματικό 200.000 ευρώ
Προς Πατρίδα 300 τ.μ. κτίσμα 3 στρ. οικόπεδο
Αγιο Παπάπιο 127 τ.μ., 2ος όρ., 176.000 ευρώ
Ανοίξεως στην Ελιά 94 τ.μ., 2ος όρ., ανακαινισμένο 175.000 ευρώ
Γραφείο κοντά στα Δικαστήρια 35 τ.μ., γωνιακό, 1ος όρ., 18.000 ευρώ
Μακροχώρι 3 διαμερίσματα 70 τ.μ., 30 τ.μ., 100 τ.μ., 1ος όρ., κοντά στο παζάρι όλο μαζί 100.000 ευρώ.
Διαμέρισμα 100 τ.μ. στο Μακροχώρι, 1ος όρ., 53.000
Μεζονέτα 100 τ.μ., 150 μ. από τη θάλασσα, Πευκοχώρι, 148.000
Θεσ/νίκης 100 τ.μ. 2ο όροφο, 62.000 ευρώ.
Βίλλα Πανόραμα 300 τ.μ. σοβαρές προτάσεις.
Ανοίξεως 139 3ο όροφο γωνιακό.
Πίνδου 1ο όροφο 3ΔΣΚ 80.000 ευρώ.
Κοντά στο Κάστρο 3ο όροφο όχι ασανσέρ 2ΔΣΚ 50.000 ευρώ.
Μονοκατοικία Εργοχώρι 84 τ.μ. 136 οικόπεδο.
Στο Μουσείο οροφοδιαμέρισμα 140 τ.μ. 117.000 ευρώ 15 εκ. ευκαιρία
Προμηθέα κοντά στα Εβραϊκα 150 τ.μ. 4ος ιδιόκτητο.
Διόροφο κάτω από το Μουσείο 90 μαγαζί + 90 διαμέρισμα σε 230 τ.μ. οικόπεδο 45 εκ.

ΟΙΚΟΠΕΔΑ

Οικόπεδο στις Εργατικές Κατοικίες 450 τ.μ. 35 εκ.
Χωράφι 9 στρεμ. έναντι ξενοδοχείου "Βέροια".
Οικόπεδο 1 στρέμα στο Μακροχώρι κοντά στο Γυμνάσιο. Τιμή λογική.

ΣΤΑΘΗΣ ΠΟΛΥΜΕΡΗΣ
ΣΥΜΒΟΥΛΟΣ ΑΓΟΡΩΝ ΠΩΛΗΣΕΩΝ
ΜΗΤΡΟΠΟΛΕΩΣ 10 - ΤΗΛ. 23310 72011, 72012
URL http/www.polimeris.gr E-mail polimer@otenet.gr

ΔΙΑΜΕΡΙΣΜΑ 90 τ.μ., 1ος όροφος, 2 Δ.Σ.Κ., κάτωθι Ελιάς, καινούργιο, τιμή 100.000 ευρώ.
ΔΙΑΜΕΡΙΣΜΑΤΑ 85 τ.μ. και 92 τ.μ., κάτωθι Ανοίξεως υπό κατασκευή σε 1ο και 2ο όροφο.
ΔΙΑΜΕΡΙΣΜΑ 115 τ.μ. υπό κατασκευή στον Προμηθέα 1ος ορ. 3ΔΣΚ με κλειστό γκαράζ και αποθήκη 123.000 ευρώ.
ΔΙΑΜΕΡΙΣΜΑ 65 τ.μ. στην Κυριώτισσα 3ος όροφος 2ΔΣΚ 50.000 ευρώ.
ΒΙΛΛΑ 360 τ.μ. φοβερή με θέα στο τελείωμα της πολύ καλή πρόσβαση, μοναδική.
ΟΙΚΟΠΕΔΟ 340 τ.μ. γωνιακό στο Πανόραμα πολύ καλό.
ΚΟΜΜΑΤΙ 5 στρεμ. πανοραμικό με φως - νερό - άσφαλτο προς Δοβρά τιμή 75.000 ευρώ
ΚΟΜΜΑΤΙ 5 στρεμ. πολύ κοντά στα Ανθη Λευτέρης κατάλληλο για επένδευση τιμή 75.000 ευρώ.
ΟΙΚΟΠΕΔΟ 164 τ.μ. στο 1.2 κτίζει 200 τ.μ. κοντά στο γήπεδο τιμή 45.000 ευρώ
4 ΣΤΡΕΜΜΑΤΑ στον Περιφερειακό, τιμή 675.000 ευρω
ΟΙΚΟΠΕΔΟ 1.200 τ.μ. στο Μακροχώρι τιμή 55.000 ευρώ
2 ΟΡΟΦΟΙ στα Φανάρια της Κύπρου από 100 τ.μ. ο καθένας ημιτελής για σπίτι ή επαγγελματική στέγη, τιμή και τα δύο 110.000 ευρώ
ΓΡΑΦΕΙΑ 142 τ.μ. νοικιασμένα στο Δημόσιο με ενοίκιο 600 ευρώ το μήνα, τιμή 100.000 ευρώ
ΦΑΝΤΑΣΤΙΚΗ μονοκατοικία στην Ραχιά σε 2.400 τ.μ. οικόπεδο
ΔΙΑΜΕΡΙΣΜΑ 90 τ.μ. καινούργιο 1ος όρ., 2ΔΣΚ κοντά στους Λαδόμυλους τιμή 106.000 ευρώ
ΔΙΑΜΕΡΙΣΜΑ 72 τ.μ. 2ΔΣΚ στη Βενιζέλου, 4ος όρ., ανακαινισμένο, τιμή 75.000 ευρώ
ΔΙΑΜΕΡΙΣΜΑ 92 τ.μ. 2ΔΣΚ, 3ος όρ., καινούργιο στο Πασακιόσκι, τιμή 105.000 ευρώ
ΜΕΖΟΝΕΤΑ 160 τ.μ. 4ΔΣΚ 2ος-3ος όρ. Πασακιόσκι καινούργιο τιμή 180.000ευρώ
ΔΙΑΜΕΡΙΣΜΑ 118 τ.μ. 1ος όροφος καινούργιο στο κέντρο 3.δ.σ.κ. 125.000 ευρώ
ΕΠΑΓ/ΤΙΚΗ ΣΤΕΓΗ 112 τ.μ. 1ος όροφος στην ΕΛΗΑ σε πολύ καλή κατάσταση τιμή 147.000 ευρώ
ΕΠΑΓ/ΤΙΚΗ ΣΤΕΓΗ 80 τ.μ. 1ος όροφος κοντά στην Μητρόπολη τιμή 85.000 ευρώ
ΕΠΑΓ/ΤΙΚΗ ΣΤΕΓΗ 125 τ.μ. 5ος όροφος επί της Βενιζέλου τιμή 74.000 ευρώ
ΜΟΝΟΚΑΤΟΙΚΙΑ στο Μακροχώρι τιμή 100.000 ευρώ
ΟΙΚΟΠΕΔΟ 300 τ.μ. στο Πανόραμα γωνιακό με θέα, τιμή 75.000 ευρώ.
ΟΙΚΟΠΕΔΟ 425 τ.μ. στο Πανόραμα, τιμή 95.000 ευρώ.
ΚΑΤΑΣΤΗΜΑ 92 τ.μ. και ΜΕΖΟΝΕΤΑ επί της Πιερίων, σχεδόν καινούργιο
ΚΑΤΑΣΤΗΜΑ 37 τ.μ. κοντά στα ΚΤΕΛ 60.000 ευρώ
ΚΟΜΜΑΤΙ 4300 τ.μ. πάνω στον δρόμο προς Σέλι στο ύψος της διασταύρωσης Ξηρολιβάδου, τιμή 36.000 ευρώ.
ΓΡΑΦΕΙΟ 25 τ.μ. επί της Βενιζέλου 4ος όροφος, 25.000 ευρώ
ΒΙΛΑ στο Πανόραμα τριώροφη γωνιακή τιμή 250.000 ευρώ
ΒΙΛΕΣ στον Τριπόταμο, Τρίλοφο και τους Γεωργιανούς πολύ καλές
ΜΟΝΟΚΑΤΟΙΚΙΑ 135 τ.μ. 5ετίας στα Ασώματα σε 600 τ.μ. οικόπεδο.
ΧΩΡΑΦΙ 6 στρ. επί του δρόμου προς Νάουσα στο ύψος της Πατρίδας.
ΧΩΡΑΦΙ 18 στρ. επί του δρόμου προς Νάουσα στο 7 χιλιόμετρο.
ΜΟΝΟΚΑΤΟΙΚΙΑ διώροφη από 60 τ.μ. στον όροφο σε 1 στρ. οικόπεδο στο Αγγελοχώρι μόνο 35.000 ευρώ.
ΟΙΚΟΠΕΔΟ 420 τ.μ. γωνιακό με θέα στο Πανόραμα.
ΟΙΚΟΠΕΔΟ 520 τ.μ. στον οικισμό Σαλαμίνα γωνιακό, τιμή 75.000 ευρώ.
ΝΕΟΚΤΙΣΤΟ ημιτελές στην Ραχιά πολύ καλό.
ΟΙΚΟΠΕΔΟ 1000 τ.μ. στην Ραχιά, τιμή 30 ευρώ/τ.μ. δίνεται και 500 τ.μ.
ΟΙΚΟΠΕΔΟ 123 τ.μ. για μονοκατοικία στην Καλλιθέα, τιμή 35.000 ευρώ.
ΟΙΚΟΠΕΔΟ 152 τ.μ. στην Καλλιθέα γωνιακό, τιμή 45.000 ευρώ.
ΚΟΜΜΑΤΙ 4,5 στρ. στον Λιμπάτζη.
ΔΙΑΜΕΡΙΣΜΑ 90 τ.μ. Αγία Παρασκευή 2 ΔΣΚ 4ος όροφος, τιμή 90.000 ευρώ.

ΜΕΣΙΤΙΚΟ ΓΡΑΦΕΙΟ
"ΕΠΕΝΔΥΣΗ"
ΙΝΤΖΕΒΙΔΗΣ ΔΑΜΙΑΝΟΣ & ΥΙΟΣ
ΜΕΣΙΤΗΣ ΑΣΤΙΚΩΝ ΣΥΜΒΑΣΕΩΝ
Τρεμπεσίνας 14, Τηλ. 23310 23999
e-mail:intzevidou_maria@hotmail.com
ΚΙΝ.: 6977 090898 & 6945 253954

ΔΙΑΜΕΡΙΣΜΑΤΑ ολοκαίνουρια στην καρδιά της πόλης 82 και 138 τ.μ. 5ος όροφος τιμή 1.615 ε/τ.μ.
ΔΙΑΜΕΡΙΣΜΑΤΑ νεόδμητα στην Καλλιθέα 92 τ.μ. 92.000 ευρώ 1ος ορ., 121 τ.μ. 125.000 ευρώ 2ος ορ. 2 ΜΟΝΟΚΑΤΟΙΚΙΕΣ δυόροφες στον Προμηθέα,τιμές 190.000 και 180.000 ευρώ
ΔΙΑΜΕΡΙΣΜΑ στο Γήπεδο 119 τ.μ., 1ος όρ., καινούργιο με 3Δ, τιμή 100.000 ευρώ
ΔΙΑΜΕΡΙΣΜΑ κοντά στο 9ο Δ.Σ., 90 τ.μ., 3ος όρ. με θέα, ατομική θέρμανση. Τιμή 84.000
ΜΟΝΟΚΑΤΟΙΚΙΑ λούξ, 1ος όρ., 165 τ.μ., ισόγειο 115 τ.μ., οικόπεδο 3.000 τ.μ. περίπου, ήσυχο, πολύ κοντά στην πόλη, τιμή 270.000 ευρώ
ΠΩΛΕΙΤΑΙ διαμέρισμα στο Πασακιόσκι 78 τ.μ. 3ος όροφος, 2ΔΣΚWC, έτος κατασκευής 1978. Τιμή 64.700 ευρώ.
ΔΙΑΜΕΡΙΣΜΑ κεντρικότατο στην Ελιά 110 τ.μ. 2ος όροφος, ανακαινισμένο. Τιμή 176.000 ευρώ.
ΠΩΛΕΙΤΑΙ διαμέρισμα στο κέντρο 143 τ.μ. 4ος με ασανσέρ, θέρμανση, ηλιακό και γκαράζ. Τιμή 117.388 ευρώ.
ΠΩΛΕΙΤΑΙ διαμέρισμα κεντρικό με 2δ.σ.κ.wc 3ος όροφος 80 τ.μ. σε καλή κατάσταση. Τιμή 73.367 ευρώ.
ΜΕΖΟΝΕΤΑ καινούρια με 125 τ.μ. 2ος-3ος ΣΚWC-3ΔWC με γκαράζ. Τιμή 176.000 ευρώ.
ΚΑΤΑΣΤΗΜΑ καινούριο περιοχή Αγ. Αντωνίου 80 τ.μ. + 80 τ.μ. υπόγειο, WC. Τιμή 130.000 ευρώ.
ΚΑΤΑΣΤΗΜΑ 100 τ.μ. με WC 11μ πρόσοψη - συναγερμό. Τιμή 117.388 ευρώ.
ΠΩΛΟΥΝΤΑΙ ΓΡΑΦΕΙΑ 1ο 35 τ.μ. -200 τ.μ. με 620 ευρώ το τ.μ. περιοχή Πλ. Ωρολογίου.
ΠΩΛΟΥΝΤΑΙ οικόπεδα στον Τριπόταμο - Γεωργιανοί - Ξηρολίβαδο- Πατρίδα.

ΚΤΗΜΑΤΟΜΕΣΙΤΙΚΟ ΓΡΑΦΕΙΟ
ΑΝΤ. Ν. ΣΑΠΚΑΣ
Κεντρικής 117 με Μ. Αλεξ. γωνία- ΒΕΡΟΙΑ -
ΤΗΛ. 23310 72295 - 6947 526868 e-mail:ssapkas@otenet.gr

ΠΩΛΗΣΕΙΣ

ΔΙΑΜΕΡΙΣΜΑΤΑ

82τμ, 5ετίας, 2δ,σ,κ,μπ, ηλιακός, ανοιχτωσιά, σε άριστη κατάσταση, στο Πασα- κιόσκι.86.000 ευρώ .Κ646
Μεζονέτα 105τμ. 8ετίας, στο Πασα - Κιόσκι, 2δ,σ,κ,2μπ, γκαράζ, τζάκι, ανοιχτωσιά.120.000 ευρώΚ682
93τμ, 8ετών σε άριστη κατάσταση, κάτω από το μπάσκετ, 2δ,σ,κ, μπ, 2ος όροφος. 100.000 ευρώ .Κ640
94τμ, 2δ,σ/κ, μπ, στο σοβά, με κουφώματα, επάνω από την Πιερίων, 1ος όροφ, πωλωτή.70.000 ευρώ .Κ625
138τμ, κεντρικότατο, γωνιακό με ανοιχτωσιά, 5ος όρ.147.000 ευρώ Κ586
118τμ, οροφοδιαμέρισμα, νεόδμητο, κάτω από Ανοίξεως 130.000 ευρώ .Κ483
100τμ, Αγ. Κυριακή, 3δ,σ,κ,μπ, σε καλή κατάσταση. 85.000 ευρώ .Κ589
125τμ, οροφοδιαμέρισμα, υπό κατασκευή, στο Πασα-κιόσκι, με γκαράζ, και αποθήκη.162.000 ευρώ .Κ438
170τμ, στο κέντρο της πόλης, με αυτόνομη θέρμανση, ηλιακό, μεγάλες βεράντες και θέα.195.000 ευρώ Κ527
121τμ, υπό κατασκευή, στην Αγ. Κυριακή, 4ος όρ, 142.000 ευρώ Κ669
127τμ, σε άριστη κατάσταση,με θέα 3δ,σ,κ,μπ Παπάγου.130.000 ευρώ Κ390
95τμ, καθαρό, 4ος όροφ. κοντά στην πλ. Ωρολογίου.140.000 ευρώ Κ663
92τμ, στο κέντρο με ατομική θέρμανση, 4ος όροφ, 2δ,σ,κ,μπ, καλή κατάσταση.75.000 ευρώ Κ642
100τ, με ημιυπόγειο χώρο, πωλωτή 2 θέσεων,στη Καλλιθέα, επιμοιράζεται. 95.000 ευρώ Κ667
110τμ, στο κέντρο, 3δ,σ,κ,μπ, 3ος όρ, με ασανσέρ.90.000 ευρώ Κ670
90τμ, 3ος όροφ, πάνω από το Πασα - κιόσκι,15ετίας, 2δ,σ,κ,μπ, σε πολύ καλή κατάσταση,74.000 ευρώ .Κ493
89τμ, Προμηθέας, 2ος όρ, 2δ,σ,κ,μπ σε πολύ καλή κατάσταση, θέα, χωρίς ασανσέρ.75.000 ευρώ .Κ645
117τμ, ημιτελές, 3ος όροφος, κοντά στον Προμηθέα.75.000Κ
113τμ, 3ετίας, 2ος όροφ, σε άριστη κατάσταση με ανεμπόδιστη θέα, με γκαράζ,108.500 ευρώ Κ528

ΟΙΚΟΠΕΔΑ

1350τμ, στο Μακροχώρι.45.000 ευρώ
550τμ, στον Τρίλοφο.22.000 ευρώ
7.000τμ, κοντά στην διασταύρωση της Νάουσας.200,000 ευρώ
1800τμ, στο Πανόραμα, εκτός σχεδίου.36.000 ευρώ
2στρ, περιφραγμένο, στο Μαυροδένδρι.35.300 ευρώ
1250τμ, στα Ασώματα, σε πολύ καλή θέση .65.000 ευρώ
4000τμ, στον δρόμο για Μακροχώρι, στο ύψος της Εφορίας, 293.000 ευρώ
Πωλούνται οικόπεδα και μονοκατοικίες στο Σέλι.

ΜΟΝΟΚΑΤΟΙΚΙΕΣ

174τμ,σε 1114τμ οικόπεδο, σε άριστη κατάσταση στο Μακροχώρι.200.000 ευρώ
130τμ, σε 375τμ οικόπεδο, στο Μακροχώρι, τζάκι ηλιακό.147.000 ευρώ
90τμ, στα Ν. Μουδανιά, με αποχέτευση, 50μ από την θάλασσα. 103.000 ευρώ

ΚΑΤΑΣΤΗΜΑΤΑ

80τμ, στην Βενιζέλου, γωνιακό, προς την ΔΕΗ.118.000 ευρώ
70τμ, κοντά στα ΚΤΕΛ. 60.000 ευρώ
230τμ ισόγειο. 230τμ, υπόγειο, με 170τμ, ακάλυπτο 560.000 ευρώ
Ενοικιάζονται διαμερίσματα, καταστήματα γραφεία.

ΖΗΤΟΥΝΤΑΙ ΑΚΙΝΗΤΑ ΠΡΟΣ ΑΜΕΣΗ ΠΩΛΗΣΗ ΕΝΟΙΚΙΑΣΗ

ΟΙΚΟΠΕΔΟ 600 τ.μ. στη Μελίκη γωνιακό
ΠΩΛΕΙΤΑΙ πενταόροφη οικοδομή 600 τ.μ. στον Προμηθέα.
ΠΩΛΕΙΤΑΙ κτήμα 106 στρεμ. ποτιστικό κοντά σε χωριό.
ΠΩΛΕΙΤΑΙ 140 τ.μ. μεζονέτα σε 0,5 στρέμματα οικόπεδο Σκοτίνα Πιερίας.
ΠΩΛΟΥΝΤΑΙ 2 μεζονέτες 170 τ.μ. η κάθε μία στο Ν. Ρύσσιο Θεσσαλονίκης, ετοιμοπαράδοτες
ΠΩΛΟΥΝΤΑΙ 6000 στρ. Λιβάδι στο Σέλι
ΠΩΛΕΙΤΑΙ ξενοδοχείο στη Σκιάθο με 57 δωμάτια και 11 στρεμ. οικόπεδο ΕΥΚΑΙΡΙΑ!
ΠΩΛΕΙΤΑΙ κατάστημα 300 τ.μ. μπροστά στη θάλασσα και γκαρσονιέρα 50 τ.μ. με εισόδημα 600.000 δρχ. το μήνα στο Ν. Πιερίας.
ΠΩΛΟΥΝΤΑΙ ξενοδοχεία πρώτα στη θάλασσα στην Παραλία Κατερίνης
ΠΩΛΕΙΤΑΙ βιομηχανικός χώρος 5.000 τ.μ. τρείς καπναποθήκες των 50 τ.μ. σε αγροτεμάχιο 11 στρ. περιφραγμένο και οικία 75 τ.μ. ποσόν 135.000.000, εισόδημα 1.100.000 δρχ. το μήνα

Πληροφορίες κ. Ζάππα
τηλ. 23330 - 23.592 και
6944 - 521.731





ΦΟΡΤΟΤΑΞΙ
Μεταφορές - Μετακομίσεις εντός και εκτός Νομού
Αναλαμβάνουμε ξεμοντάρισμα, συσκευασία, συναρμολόγηση επίπλων.
Υπάρχει χώρος αποθήκευσης οικοσκευών
Ειδικές τιμές σε φοιτητές
Μάνου Κατράκη 4 ΒΕΡΟΙΑ ΤΗΛ. 23310-67526 ΚΙΝ.: 6944-372642
Κυριάκος Σιώσιος

Ο ΚΛΙΜΑΤΙΣΜΟΣ ΤΟΥ 21ου ΑΙΩΝΑ
ΚΛΙΜΑΤΙΣΤΙΚΑ ΤΟΙΧΟΥ
DELONGHI, MITSUBISHI, HITACHI, AIR BEST
36 ΔΟΣΕΙΣ

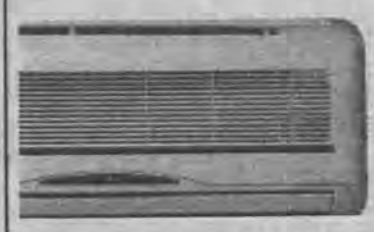

ΕΞΟΥΣΙΟΔΟΤΗΜΕΝΟ ΚΑΤΑΣΤΗΜΑ
ΙΩΑΝΝΗΣ ΜΙΛΤ. ΤΑΤΑΡΙΔΗΣ
ΑΓΓΕΛΩΝ 18 - ΑΓ. ΔΗΜΗΤΡΙΟΥ 8 ΒΕΡΟΙΑ
ΤΗΛ. & FAX 23310 - 62225

Ιστορία Κεντρική Βιβλιοθήκη Βέροιας

ΚΤΗΜΑΤΟΜΕΣΙΤΗΣ
ΤΑΣΟΣ ΣΑΒΒΟΥΛΙΔΗΣ
Ανοίξεως 32 - τηλ. 23310 20.920, κινητό 6977 - 93.2756

ΠΩΛΗΣΕΙΣ

ΚΑΤΟΙΚΙΕΣ-ΚΑΤΑΣΤΗΜΑΤΑ

1)διαμέρισμα 113 τμ με 2δσκ με καταπληκτική θέα 5 ετών στου Παπάγου 120 χ.Ε
2)διαμέρισμα με 2δσκ και ημιυπόγειο χώρο 1ος στην Καλλιθέα 97χε
3)διαμέρισμα 139 τμ με 3δσκ περιοχή Ανοίξεως 3ος 130χε σε καλή κατάσταση
4)διαμέρισμα 95 τμ 2δσκ 4ος στον Προμηθέα με παρκινγκ 12 ετών 77χε
5)διαμέρισμα 90 τμ πλησίον μπάσκετ 7 ετών με2δσκ πλοτή 95χε
6) κατάστημα 75 τμ μόνο 90χε
7)κατάστημα 130 τμ στον πεζόδρομο στην Κοντογεωργάκη 220χε
8)Βίλα ημιτελής πάνω από την Ακρόπολη σε 6000 τμ οικόπεδο
9)διαμέρισμα ημιτελές (σκελετός)στον Προμηθέα 44.χε 2ος
10)Επαγγελματικός χώρος 500 τμ σε οικόπεδο2.500 τμ κατάλληλος για εμπορική χρήση 470.000ε
11)Μονοκατοικία στον Τρίλοφο πολυτελούς κατασκευής 200χε
12)διαμέρισμα 3δωματιων στα Παπάκια 1ος πολυτελούς κατασκευής με τζάκι 132000 ε
13)Διαμέρισμα υπο κατασκευή 3ος
στην Καλλιθέα 109 τμ 115χε
14)διαμέρισμα 117 τμ μ ε3 δσκ ρετιρέ για απαιτητικούς περιοχή Τσερμενι ετοιμοπαράδοτο με παρκινγκ 160χε
15)Διαμέρισμα ισόγειο 80 τμ κέντρο 36χε χρήζει επισκευής
16)Διαμέρισμα 118 τμ κάτωθι Ανοίξεως 3δσκ 120χε
17)γκαρσονιέρα 44 τμ στην Ανοίξεως 3ος με δκwc 39.000ε
18) κατάστημα στην Θες/νικης 36 τμ σε καλή θέση 54.000ε
19)διαμέρισμα 50 τμ στο Ρολόι 50χε
20) Διαμέρισμα 80 τμ στο Π.Κιόσκι 4ος πενταετίας άριστης κατασκευής με θέση στην πυλωτή ,πολλά έξτρα 85.000ε
21)Διαμέρισμα υπό κατασκευή 121 τμ με παρκινγκ και αποθήκη 150 χε
22) Μεζονέτα στο Πανόραμα με 3δσκ και ισόγειο χώρο αποθ.
23)οροφοδιαμερισμα 110 τμ στον Εύοσμο καινούριο 150χε

ΟΙΚΟΠΕΔΑ-ΑΓΡΟΙ

1)Οικόπεδο 4000 τμ εντός σχεδίου στην Πατρίδα επί της κεντρικής οδού κατάλληλο για εμπορική χρήση.
2)οικόπεδο 420 τμ στο Πανόραμα με άριστη θέα μοναδικό
3)Αγρός 18 στρ. στο Βρωμοπήγαδο στον άσφαλτο για Ξερολείβαδο
4)οικόπεδο 555 τμ στο Εργοχωρι με πρόσοψη επί του περιφερειακού
5)Αγρός 3280 τμ εντός ζώνης στην Πατρίδα 36.000ε
6) Οικόπεδο 1000 τμ εντός σχεδίου στα Ασώματα με πολύ καλή θέα
7) Αγρός στους Γεωργιανούς 1500 τμ επί της ασφάλτου
8)Αγρός στο Βρωμοπηγαδο 9 στρ.
10) Αγρος στα Ασώματα 4300με πολύ καλή θέα στον κάμπο
11)Αγρός 5500 τμ με δένδρα στο Διαβατο
12)Αγρός 4000 τμ στο Ξερολείβαδο στο δρόμο προς τα πεύκα 7.300ε/στρ

Αναλαμβάνω την πώληση - ενοικίαση ακινήτων

ΚΤΗΜΑΤΟΜΕΣΙΤΙΚΟ ΓΡΑΦΕΙΟ
ΚΩΤΣΟΓΙΑΝΝΙΔΟΥ ΣΤΑΥΡΟΥΛΑ
Υπεύθυνος Αγορών - Πωλήσεων Ενοικιάσεων
ΚΩΝ/ΝΟΣ ΓΕΩΡΓΟΓΛΟΥ
Πίνδου 23 -Βέροια - Τηλ. 23310 65588 - Κιν. 6937692267

ΔΙΑΜΕΡΙΣΜΑΤΑ-ΜΑΓΑΖΙΑ

ΠΩΛΕΙΤΑΙ διαμέρισμα 127 τ.μ. 3ΔΣΚWC Ανοίξεως.
ΠΩΛΕΙΤΑΙ οροφοδιαμέρισμα 112 τ.μ. ημιτελές στον Προμηθέα.
ΠΩΛΕΙΤΑΙ γκαρσονιέρα 55 τ.μ. 1ΔΣΚWC κοντά στην πλατεία Ωρολογίου.
ΠΩΛΕΙΤΑΙ μονοκατοικία διόροφη εντός 480 τ.μ. στο Μακροχώρι.
ΠΩΛΕΙΤΑΙ γκαρσονιέρα 22 τ.μ. 1ΔΚWC στο κέντρο
ΠΩΛΕΙΤΑΙ μεζονέτα 80 τ.μ. καινούργιο στην Καλλιθέα
ΠΩΛΕΙΤΑΙ μονοκατοικία 85 τ.μ. 2ΔΣΚWC εντός οικοπέδου στον Τρίλοφο
ΠΩΛΕΙΤΑΙ διαμέρισμα 73 τ.μ. 2ΔΣΚWC, πανοραμική θέα στο Πασακιόσκι
ΠΩΛΕΙΤΑΙ 2οροφο στη Μικρή Σάντα εντός οικοπέδου650τ.μ.
ΠΩΛΕΙΤΑΙ διαμέρισμα 2Δ ΣΚWC 88 τ.μ. στο Μακροχώρι.
ΠΩΛΕΙΤΑΙ οροφοδιαμέρισμα 2ΔΣΚWC 85 τ.μ. καινούργιο στον Προμηθέα.

ΟΙΚΟΠΕΔΑ-ΧΩΡΑΦΙΑ

ΠΩΛΕΙΤΑΙ οικόπεδο 1.350 τ.μ. στη Ραχιά.
ΠΩΛΕΙΤΑΙ οικόπεδο 500 τ.μ. στο πάνω Μακροχώρι.
ΠΩΛΕΙΤΑΙ χωράφι 16.000 τ.μ. στην Άμμο.
ΠΩΛΕΙΤΑΙ χωράφι 3.500 τ.μ. στο Δάσος ΚΜακροχωρίου.
ΠΩΛΕΙΤΑΙ χωράφι 9.000 τ.μ. κοντά στα Σφαγεία Βεροίας.
ΠΩΛΕΙΤΑΙ χωραφοοικόπεδο 1.800 τ.μ. στη Ραχιά.
ΠΩΛΕΙΤΑΙ χωράφι 7.000 τ.μ. προς Μαυροδένδρι.
ΠΩΛΕΙΤΑΙ χωράφι 5.400 τ.μ. στο 7,5 χλμ. Βέροιας-Νάουσας
ΠΩΛΕΙΤΑΙ οικόπεδο 360 τ.μ. Πιερίων
ΠΩΛΕΙΤΑΙ χωράφι 12.000 τ.μ. στο Δάσος Μακροχωρίου
ΠΩΛΕΙΤΑΙ χωραφοοικόπεδο στην Πατρίδα 6.000 τ.μ. Πανοραμική θέα.
ΠΩΛΕΙΤΑΙ οικόπεδο 550 τ.μ. στο Μακροχώρι.
ΠΩΛΕΙΤΑΙ οικόπεδο 900 τ.μ. στον Τρίλοφο.
ΠΩΛΕΙΤΑΙ οικόπεδο 500 τ.μ. στην Πατρίδα.
ΧΩΡΑΦΙ 5.500 τ.μ. Πατρίδα.
ΧΩΡΑΦΙ 6000 τ.μ. προς Μέση

ΔΙΑΦΟΡΑ

ΠΩΛΕΙΤΑΙ ανυψωτικό δικόλονο "ΝΙΚΗΤΑΣ"
ΠΩΛΕΙΤΑΙ επιχείρηση με υποδήματα στο κέντρο (επιδοτούμενο).
ΠΩΛΕΙΤΑΙ τροχόσπιτο 6 μέτρα.
ΠΩΛΟΥΝΤΑΙ πλαστικές καρέκλες.

ΕΝΟΙΚΙΑΖΟΝΤΑΙ ΔΙΑΜΕΡΙΣΜΑΤΑ ΚΑΙ ΓΚΑΡΣΟΝΙΕΡΕΣ

ΣΤΟΧΟΣ ΜΕΣΙΤΙΚΟ ΓΡΑΦΕΙΟ
ΚΑΙΤΗ ΛΑΖΟΓΛΟΥ
Αγ. Αντωνίου 1, 1ος ορ. τηλ. 23310 68080, κιν. 6973 735020

ΠΩΛΟΥΝΤΑΙ:

-**Διαμέρισμα** από οικοπεδούχο στο 5ο σχολ. 3 δωμ., σαλόνι, κουζίνα χωριστά, WC., γκαράζ κλειστό αυτόνομη θέρμανση.117τ.μ. σε καλή τιμή.
-**Προμηθέα** 60τ.μ. ημισόγειο 25.000 ευρώ με ηλεκτρικό εξοπλισμό ανακαινισμένο με δική του είσοδο
-**Βαρβάρες** 400τ.μ. οικόπεδο μέσα στο χωριό 30.000 ευρώ
-**Στο Ρολόι** πολυτελούς κατασκευής με 3 δωμ. Σαλοκουζίνα WC. 102τ.μ.
-**Στην Αγ.Κυριακή** 90τ.μ. με δύο δωμάτια 3ος όροφος.
-**Κέντρο** 3 δωμ. Σαλόνι κουζ. Ιδιαίτερο πολύ μοντέρνα κατασκευή.
-**Ρετιρέ** Ρολόϊ 72 τ.μ. δύο δωμάτια, Σαλοκουζίνα, βεράντες μεγάλες
-**Γραφείο** στο κέντρο για επαγγελμ. Χρήση ή κατοικία 67τ.μ. καινούριο.
-**Ρολόι** 1ος όρ. 125τ.μ. 82.000 ευρώ χρειάζεται ανακαίνιση. Τέσσερα δωμ. Σαλοκουζ. Κ.λ.π.
-**Διαμέρισμα** 4ου ορόφου 170τ.μ. πολύ βαριά κατασκευή με θέα ιδιαίτερα προσεγμένο για πολύ απαιτητικούς αγοραστές.
-**Διαμέρισμα** καινούργιο 80τ.μ. 3ου ορόφ., θα δοθεί σε 1 μήνα με ξεχωριστή οικοδομή υπέροχο 1250τ.μ.
-**Στον Προμηθέα** ημιτελές οροφοδιαμέρισμα, 3ος όροφος, 117 τ.μ., 70.000 ευρώ.
-**Διατηρητέο στη Χάβρα** 350 τ.μ. με άδεια αναπαλαίωσης 150.000 ευρώ.
-**Διαμέρισμα** ολοκαίνουργιο παγκέτοιμο για να κατοικηθεί με απέραντη θέα με τρεις θέσεις κλειστό γκαράζ ιδιαιτέρως ξεχωριστό στο Πάσα Κιόσκι μόνο για απαιτητικούς αγοραστές.
-**Διαμερίσματα** βαριάς κατασκευής σε ιδιόκτητη οικοδομή 60 τ.μ. και 110 τ.μ. με θέα στο Πάσα Κιόσκι.
-**Διόροφη βίλα** στο Μακροχώ ρι με σκεπή και τούβλα σε οικόπεδο 500 τ.μ. Κάλυψη 120 τ.μ. η κάθε πλάκα. Πραγματική ευκαιρία.
-**Διαμέρισμα** 62 τ.μ. σε οικοδομή πέντε ετών στην Καλλιθέα, δύο δωμάτια, σαλόνι, κουζίνα, μπάνιο, πολύ καλό, με πολλά εξτρά.
-**Διαμέρισμα** καινούργιο στην Αμπελοκήπων στον Προμηθέα, προσεγμένο δύο δωμάτια, σαλοκουζίνα με θέα 95.000 ευρώ.
-**86 τ.μ.** 2ος όροφος 2 δωμάτια, σαλόνι, κουζίνα, μπάνιο 62.000 ευρώ, περιοχή Φανάρια Κύπρου.
-**Βίλα** στον Τρίλοφο σε 800 τ.μ. οικόπεδο 110 τ.μ. 1ος ορ. 55 τ.μ. 2ος με δύο αποθήκες 25 τ.μ. και 30 τ.μ.
-**Διαμέρισμα** για επαγγελματική χρήση ή κατοικία κοντά στη Νομαρχία 1ο όρ. 4 χώροι, κουζίνα, wc 140.000 ευρώ.
-**Διατηρητέο** σε πεζόδρομο για επαγγελματική χρήση ή κατοικία εξαιρετική τιμή και θέση .
-**Επαγγελματική στέγη** 1ο όροφο 106 τ.μ. 3 δωμ., σαλόνι, κουζίνα, WC, κεντρικό.
-**Επαγγελματική στέγη** ή κατοικία 4ο όροφο περιοχή Ελιάς 180.000 ευρώ.
-**3.500τ.μ.** με κτίσμα 200 τ.μ. πλάκα και σκεπή στο Νοσοκομείο.
-**Μεζονέτα** 102 τ.μ. δύο δωμάτια, σαλοκουζίνα, δύο WC, air condition, βεράντες και απεριόριστη θέα, εξαιρετική κατασκευή.
-**Νέα Σικιώνη** (74.000 ευρώ) 100 μέτρα από τη θάλασσα μεζονέτες δύο δωμάτια, σαλοκουζίνα.
-**Ημισόγειο** 86 τ.μ. περιοχή Ανοίξεως δύο δωμάτια, σαλόνι, κουζίνα, WC 40.000 ευρώ.
-**Κεντρικό** 72 τ.μ. 67.000 ευρώ
-**Διαμέρισμα** 2 δωμάτια, σαλοκουζίνα 79.000 ευρώ καινούριο.
-**Μαγαζί** 75 τ.μ. ισόγειο 75 τ.μ. υπόγειο κεντρικό, νοικιασμένο.
-**Καλλιθέα** 3 δωμάτια, σαλοκουζίνα, WC καινούριο καταπληκτική θέα 106.000 ευρώ.
-**Γραφεία** κεντρικά 40 τ.μ. 47.000 ευρώ, 50 τ.μ. 74.000 ευρώ.
-**Σε πέντε** στρέμματα μαγαζί 100 τ.μ. με σπίτι 150 τ.μ. ξεχωριστής θέσης και αξίας.
-**Γραφείο** 40 τ.μ. στο Ρολόι 3ος όροφος.
-**130 τ.μ.** 4ος ορ. Καλλιθέα 3 δωμ., σαλόνι, μπάνιο, αποθήκη 5 ετών.
-**Δύο ημιτελή** διαμερίσματα 108 τ.μ. 1ο και 2ο όροφο ευκαιρία.
-**Θεσ/νίκη** γκαρσονιέρα 50 τ.μ. με πάρκιγκ και αποθήκη στην Α. Τούμπα 100.000 ευρώ.
-**Ρετιρέ** κεντρικό με βεράντα μεγάλη 3 δωμάτια, σαλόνι, κουζίνα, χρειάζεται ανακαίνιση 50.000 ευρώ.
-**Στο Φοίνικα** δύο διαμερίσματα στον 4ο όροφο με 2 δωμάτια, σαλοκουζίνα 65 τ.μ. (130.000 ευρώ) 1 θέση κλειστό γκαράζ, 1 θέση ανοικτό, 10 μέτρα αποθήκη, ωρομετρητή.
-**Θεσ/νίκη** 3 δωμάτια, σαλοκουζίνα 85 τ.μ., 40 τ.μ. γκαράζ με αποθήκη και άλλη μια θέση πάρκιγκ προέκταση Καλαμαριά 145.000 ευρώ.
-**Διόροφο** 90 τ.μ. ο κάθε όροφος με γκαράζ στον Προμηθέα, πωλούνται και μεμονωμένα και μαζί.
-**Σε οικόπεδο** 172 τ.μ. στο Εργοχώρι ημιτελές στο σοβά διόροφο με δύο ισόγεια γκαράζ 105.000 ευρώ.
-**Κτίσμα** για τρεις μεζονέτες ή οροφοδιαμερίσματα σε 340 τ.μ. οικόπεδο σε καταπληκτική θέση υπέροχο στο Πανόραμα
-**Μονοκατοικία** 160 τ.μ. σε 1.800 τ.μ. οικόπεδο κατοικείται λίγους μήνες 120.000 ευρώ ευκαιρία!
-**Μαγαζί** 400 τ.μ. ισόγειο 225 τ.μ. υπόγειο νοικιασμένο 1.700 ευρώ ιδιαίτερα αξιόλογο πωλείται 600.000 ευρώ στην Περιφερειακή.
-**Υπό κατασκευή**, διατηρητέο κεντρικότατο με ισόγειο μαγαζί 1ο και 2ο όροφο πωλείται μεμονωμένο ή όλο μαζί 120 τ.μ. ο όροφος
-**Δύο οροφοδιαμερίσματα** στο Πασακιόσκι στον 3ο, 4ο όρ., 4 δωμάτια, σαλοκουζίνα κ.λ.π., γκαράζ, αποθήκη, ατομική θέρμανση
-**Μεζονέτα**, τέσσερα δωμάτια, σαλοκουζίνα 2WC, καινούργια, Πάσα Κιόσκι.Ιδιαίτερη.
-**Διαμέρισμα** στο Πάσα Κιόσκι 90 τ.μ., 3ος όροφος, γκαράζ, 2 δωμάτια, Σαλόνι, καινούργιο 105.000 ευρώ.
-**Παραθαλάσσια** διαμερίσματα στα Φλογητά 300 μ. από τη θάλασσα: 60 τ.μ. ισόγειο 45.000 ευρώ, 60 τ.μ. 75.000 ευρώ.
-**Ρετιρέ Καλλιθέα** δύο δωμάτια, σαλόνι, κουζίνα κ.λπ. 85.000 ευρώ.
-**Διαμέρισμα** 143τ.μ ασανσέρ, καλοριφέρ,κεντρικό, 4ος όρ. 120000 ευρώ.
-**Μεζονέτα**, τριώροφη, δύο δωμάτια, σαλοκουζίνα, δύο τζάκια, υδρομασάζ, κουφωτές, πολλά έξτρα, και αυτόνομο διαμερισματάκι.
-**Στο Ξηρολίβαδο**, δύο σπίτια, καινούρια, σε μεγάλο οικόπεδο, δίδονται σε δύο συγχρόνως αγοραστές.
-**Διαμέρισμα** με τρία δωμάτια, σαλοκουζίνα, δύο W.C, λουξ κατασκευής, 130 τ.μ.120.000 ευρώ. κέντρο. Ευκαιρία.
-**Μεζονέτα** 3δωμάτια, σαλοκουζίνα κλπ κατοικείται λίγους μήνες, ιδιαιτέρως καλόγουστη και προσεγμένη στο Πάσα Κιόσκι.
-**Στο Πανόραμα**, μεζονέτα με τρία δωμάτια, σαλοκουζίνα, δύο WC και διαμερισματάκι έξτρα ανεξάρτητο
-**Στο κέντρο** 92 τ.μ για κατοικία ή επαγγελματική χρήση, στον 3ο ό ρ., ολοκαίνουργιο, διαμπερές με αποθήκη μεγάλη.
-**Διαμέρισμα** τριών δωματίων, σαλοκουζίνα κ.λ.π. 126τ.μ, 2ος όροφος, στο κέντρο, κατάλληλο και για επαγγελματική χρήση.
-**Μαγαζί** στην περιφερειακή, 1200 ευρώ το μέτρο
-**Υπέροχη κατασκευή** σε περιοχή ιδιαιτέρου φυσικού κάλλους για όλες τις χρήσεις, υγειονομικού ενδιαφέροντος. Επίσης για κατοικία ή γυμναστήριο ή οποιαδήποτε άλλη χρήση. Μόνο σοβαρά ενδιαφερόμενοι, καταπληκτική περίπτωση.
-**Μαγαζί**, κεντρικό, 100 τ.μ, νοικιασμένο 500 ε το μήνα, καινούριο, πολλά έξτρα. Ευκαιρία!!
-**Κεντρικό** 170τ.μ ισόγειο, 160 τ.μ υπόγειο, 90τ.μ πατάρι καθώς και γραφείο 10 τ. μ διαμπερές(πρόβλεψη για φορτοεκφορτώσεις) 300000ε
-**Πασακιόσκι**, καινούριο, ρετιρέ,διαμπερές, 3 δωμάτια, σαλοκουζίνα,W.C, οροφοδιαμέρισμα, 137.000 ευρώ.
-**Λεπτοκαρυά**, ημιτελείς μεζονέτες, με ένα στρέμμα οικόπεδο εκάστη, εξαιρετική θέα, πάνω από την Εθνική οδό, χτισμένες αμφιθεατρικά 38000 ε

ΕΝΟΙΚΙΑΖΟΝΤΑΙ:

-**Διαμέρισμα** στο Ρολόι δύο μεγάλα δωμάτια, σαλοκουζίνα, WC, αποθήκη, ασανσέρ, καλοριφέρ 220 ευρώ.
-**Επιχείρηση** με γυναικεία είδη στο κέντρο.Ενοίκιο 1.900 ευρώ.
-**Επιχείρηση** σε διατηρητέο για καφέ ρεστοράν, ταβέρνα.
-**Διαμέρισμα** ρετιρέ, 5ος όροφος, 3 δωμ. ΣΚΖWC, 270 ευρώ.
-**Διαμέρισμα** 90 τ.μ. 2 δωμ. ΣΚWC, 2ος όροφος Ανοίξεως.
Διαμέρισμα - Ανοίξεως 94 τ.μ. καινούργιο, 4ος όροφος, 430 ευρώ.
-**Ενοικιάζεται** μαγαζί πρώην καφέ, για άλλη χρήση, κεντρικό 98 τ.μ. ισόγειο 98 τ.μ. πατάρι 1.500 ευρώ.

ΟΙΚΟΠΕΔΑ-ΧΩΡΑΦΙΑ:

-**Χωράφι** στο Βάλτο 10 στρέμματα, προνομιούχο 400.000δρχ. το στρέμμα. Οικόπεδο στη Καλλιθέα 225τ.μ. κτίζει 264τ.μ. οικοδομή σε άριστη θέση
-**Πωλείται** χωραφοοικόπεδο στην Αγ. Μαρίνα 12,5 στρέμματα εξαιρετικό εντός σχεδίου.
-**Οικόπεδο** στο Πανόραμα 800 τ.μ.
-**6 στρέμματα** 100.000 ευρώ, περιοχή Καβάκια, ευκαιρία.
-**Πιερίων** οικόπεδο 450 τ.μ., κτίζει 250 τ.μ. συν υπόγειο.,
-**Χωραφοοικόπεδο** 13,5 στρεμ. προς Νάουσα 9.000 ευρώ το στρέμμα.
-**Χωραφοοικόπεδο** 9 στρεμ. σε κεντρικό δρόμο 20.000 το στρέμμα μεγάλης αξίας.
Χωραφοοικόπεδο 4.700 στρ. σε γωνία 160.000 ευρώ για επαγγελματική χρήση.
-**1620 τ.μ.** άρτιο οικοδομήσιμο σε κόμβο στη Νάουσα 50.000 ευρώ
- **Οικόπεδο** 440 τ.μ με κτίσμα αποθήκη στα φανάρια της Κύπρου 100.000 ευρώ.
-**7.200** στρ. χωράφι αμφιθεατρικό μεταξύ Εργοχωρίου και Πατρίδας 60.000 ευρώ.
- **Χωράφι** 5,5 στρέμ. στην Μέση (προς Βέροια) 17000ε
-**Οικόπεδο** στον Τρίλοφο 8.500 ευρώ
- **Οικόπεδο** πάνω από το Νοσοκομείο 4500τ.μ
-**Οικόπεδο** στην Φυτεία, 860 τ. μ, εντός σχεδίου 20000ε

Ζητώ οικόπεδα για άμεση αγορά σε όλα τα σημεία της Βέροιας και για αντιπαροχή

ΔΙΑΘΕΤΩ ΑΚΙΝΗΤΑ ΠΡΟΣ ΕΝΟΙΚΙΑΣΗ



ΧΡΗΣΤΟΣ Γ. ΣΤΟΛΤΙΔΗΣ
Πατρίδα Βέροιας
Τηλ. 71.322 & 6945-604272

ΕΚΔΟΤΙΚΗ - ΔΗΜΟΣΙΟΓΡΑΦΙΚΗ ΒΕΡΟΙΑΣ
ΑΦΟΙ ΠΑΤΣΙΚΑ Ε.Ε.
Εκδόσεις εφημερίδων-περιοδικών - βιβλίων
Βενιζέλου 10 - Βέροια
Τηλ. (23310) 66913,
κιν. 6974030002

"Επι Τύπου και τόπου"
στο ράδιο ΤΥΠΟΣ FM 99.7
Πρωϊνή Ενημέρωση
Με τη Σοφία Γκαγκούση
Δευτέρα - Παρασκευή 09:30 με 11:00
Ζωντανά και απο τη διεύθυνση
WWW.LAOSVER.GR
Ράδιο Τύπος Fm 99,7 - Βεζινέλου 10 - Βέροια
Τηλ. 23310 - 66913, email : typosfm@otenet.gr

ΖΗΤΕΙΤΑΙ νέος
για το δίκτυο διανομής
της εφημερίδας "ΛΑΟΣ" στη Βέροια,
θα προτιμηθεί να έχει και μηχανάκι.
Πληροφορίες αυτοπροσώπως
στα γραφεία
της εφημερίδας, πρωϊνές ώρες.

BMW 635 csi Coupe πωλείται 148.000 χλμ, ζάντες αλουμινίου 16" πρόσθετο set ζάντες με χιονολάστιχα κατάσταση εξαιρετική. Πληροφ. Δοκιμή 23310/ 23237-24524





ΚΗΠΟΥΡΟΣ αγαλαμβάνει την συντήρηση ή δημιουργία κήπου για βίλες, μονοκατοικίες, πολυκατοικίες κ.λ.π. Πληρ. τηλ. 23310 64.157.

ΟΡΘΟΠΕΔΙΚΑ ΕΙΔΗ
Ελένη Σ. Μαυρίδου
Μιαούλη 17, Βέροια Τ.Κ. 59 100
τηλ.: (23310) 70343
τηλ. οικίας: (23310) 61660

CITROEN
SERVICE -
ΑΝΤΑΛΛΑΚΤΙΚΑ
ΒΥΖΑΣ
ΚΕΝΤΡΙΚΗΣ 259
Τηλέφωνο:23310 - 66966

Δημόσια Κεντρική Βιβλιοθήκη Βέροιας

Φωνή...Λαού



Επιμέλεια
Κώστας
Παναγιωτίδης

✓ Για να μην παρεξηγούμαστε. Το δάνειο του Δήμου είναι από την Πειραιώς κι όχι από τον Πειραιά ε;

✓**Σιγά τώρα μην κάτσουμε κι έχουμε σχέσεις με εκείνους που δεν μπορούν να βάλουν την μπάλα στο πλεκτό...**

✓Σιγά μην κάτσουμε να κάνουμε χωριό με εκείνους που ήταν επτά πόντους πάνω και τώρα τρίτοι, καταϊδρωμένοι, καταχωμένοι και κατα-αγχωμένοι...

✓**Εμείς είμαστε με τους δεύτερους, που αν και 24 βαθμούς πίσω ετοιμάζονται για αντεπίθεση...**

✓Γι' αυτό και στρώνουν το γήπεδο...

✓**Έχουμε και τα κρυφά μας χαρτιά. Άμα δούμε ότι δεν τραβάει η ομάδα, παίρνουμε άμα λάχει μεταγραφή τον Αμαεφούλε!**

✓Για το δάνειο, τώρα, καλά, δεν τους είπε κανείς ότι οι ιδιωτικές τράπεζες... ξυρίζουν; Εκτός κι αν πρόκειται για δανεικά κι αξύριστα!

✓**Και δεν μου λέτε... Οι σημαίες που πουλάνε αυτόν τον καιρό στις λαϊκές αγορές είναι για την επέτειο της 25ης Μαρτίου ή για το ματς με την Αλβανία;**

✓Κατά τα άλλα, η οδός Μητροπόλεως χθες ήταν κλειστή. Εγένοντο πειράματα.

✓**Πάντως η απόφαση για αμφιδρόμηση έχει από μόνη της μια αφύσικη χροιά σε σχέση με τις εξελίξεις παγκοσμίως. Ποιος σας είπε άλλωστε ότι είναι μόνο φυσική η πειραματική;**

✓Εκτός κι αν έχει σχέση μ' αυτό που λέμε ότι δήθεν η ιστορία επαναλαμβάνεται...

✓**Είναι που την ιστορία τη γράφει ο άνθρωπος. Και πού και πού έχει έλλειψη φαντασίας...**

✓Και ποιος μας λέει ότι την ιστορία π.χ. δεν τη γράφει ο Φώσκολος;

✓**Για όσους στεναχωριούνται για τα αρχαία που θα καταχωθούν, μην ανησυχείτε. Κατόπιν προτροπής του υπουργού, θα κάνουμε θεματικό πάρκο με εικονική πραγματικότητα.**

✓Το ζήτημα είναι ότι η ιστορία γράφεται από τους νικητές. Κι εδώ στον τόπο μας, ανά τετραετία ή οκταετία, οι νικητές αλλάζουν...

✓**Ποια αμφιδρόμηση και ποια πεζοδρόμηση; Η καλύτερη ιδέα για την πολύπαθη οδό είναι να γίνει γήπεδο γκολφ...**

✓Αυτό πάλι. Άλλοι να παλεύουν να βάλουν ένα λιθαράκι, κι άλλοι να παλεύουν να βγάλουν;



✓**Δήμαρχε μην ακούς κανέναν! Ο αναμάρτητος πρώτος το λίθο βγαλέτω!**

✓Το παντρεμένο ζευγάρι δειπνεί σε ένα πανάκριβο και πολυτελές εστιατόριο, όταν μια πανέμορφη, ξανθιά, εντυπωσιακή γυναίκα, σκέτη κούκλα, περνάει δίπλα από το τραπέζι και ανταλλάσσει μερικούς θερμούς χαιρετισμούς με το σύζυγο. Αμέσως μετά φεύγει.

- Ποια ήταν αυτή; ρωτά περίεργη η σύζυγος.

- Αν νομίζεις ότι πρέπει να το ξέρεις, τότε είναι η ερωμένη μου, της απαντά ψυχρά ο σύζυγος.

- Η ερωμένη σου; Και έχεις το θράσος να το λες έτσι, σαν να μην τρέχει τίποτα; Ε λοιπόν, θέλω αμέσως διαζύγιο!

- Είσαι σίγουρη ότι θα ήθελες να εγκαταλείψεις την πλούσια ζωή σου, το μεγάλο μας σπίτι στα βόρεια προάστια, τη Mercedes σου, τις γούνες, τα κοσμήματα και τις διακοπές στην Ελβετία;

Η κυρία σκέφτεται λίγο και δεν ξαναμιλά. Συνεχίζουν το φαγητό τους σιωπηλοί, όταν παρατηρεί στο απέναντι τραπέζι κάποιον γνωστό τους και λέει στον άντρα της:

- Αυτός, εκεί κάτω, δεν είναι ο Γεωργιάδης; Ποια είναι αυτή μαζί του;

- Η ερωμένη του...

- Σιγά τα αβγά! Η δική μας είναι πιο ωραία!



ΗΜΑΘΙΑ

Ημερομηνία	Ώρα	Θερμ/σία	Υγρασία	Διεύθ. ανέμου- Ένταση			Καιρός - φαινόμενα	
Πέμπτη 24/03/2005	02:00	9 °C	99 %		1 Μποφόρ ΒΑ			ΣΥΝΝΕΦΙΑΣΜΕΝΟΣ
Πέμπτη 24/03/2005	08:00	10 °C	92 %		1 Μποφόρ Α			ΣΥΝΝΕΦΙΑΣΜΕΝΟΣ
Πέμπτη 24/03/2005	14:00	16 °C	64 %		3 Μποφόρ Α			ΑΡΑΙΗ ΣΥΝΝΕΦΙΑ
Πέμπτη 24/03/2005	20:00	12 °C	71 %		2 Μποφόρ Α			ΑΡΑΙΗ ΣΥΝΝΕΦΙΑ

ΠΗΓΗ: Εθνικό Αστεροσκοπείο Αθηνών Ινστιτούτο Ερευνών Περιβάλλοντος
WWW.METEO.GR





Δημοσία Κεντρική Βιβλιοθήκη Βέροιας

ΒΕΡΟΙΑ
ΤΕΤΑΡΤΗ
23 ΜΑΡΤΙΟΥ
2005
Ετος ιδρύσεως 1965
Αρ. φύλλου 8614
Βενιζέλου 10
Τηλ. 2331066.913
Κιν. 6974 030002
FAX 66.979
Τιμή φύλλου: 0,60 ευρώ
WWW.LAOSVER.GR
Laosver@otenet.gr

ΛΑΟΣ

ΑΔΕΣΜΕΥΤΗ ΚΑΘΗΜΕΡΙΝΗ ΕΦΗΜΕΡΙΔΑ ΤΟΥ ΝΟΜΟΥ ΗΜΑΘΙΑΣ

ΔΗΜΟΤΙΚΟ ΑΡΧΕΙΟ ΒΕΡΟΙΑΣ
ΔΕΝ ΔΑΝΕΙΖΕΤΑΙ

350 σημεία εξυπηρέτησης σε όλη την Ελλάδα!
ACS
...σημαίνει courier
Η Νο 1 εταιρία ταχυμεταφορών
ΒΕΡΟΙΑ: ΚΕΝΤΡΙΚΟ ΘΕΣΝ/ΚΗΣ 60, ΤΗΛ. 23310 78400, 63000
ΑΛΕΞΑΝΔΡΕΙΑ: ΒΕΤΣΟΠΟΥΛΟΥ 100, ΤΗΛ. 23330 28080
ΝΑΟΥΣΑ: ΚΑΜΠΙΤΗ & ΒΥΡΩΝΟΣ 28, ΤΗΛ. 23320 52244



ΔΗΜΟΣ ΑΠΟΣΤΟΛΟΥ ΠΑΥΛΟΥ

Και νέα καταγγελία του νυν κατά του πρώην Δημάρχου

✓ *Οξύτητα και πάλι στο Δημοτικό Συμβούλιο*

Σελ. 5

ΔΗΜΟΣ ΒΕΡΟΙΑΣ

Κλειστή σήμερα η Μητροπόλεως



Από το Δήμο Βέροιας ανακοινώνεται ότι σήμερα Τετάρτη 23 Μαρτίου η οδός Μητροπόλεως θα είναι κλειστή από τις 7.00 το πρωί μέχρι τις 2.30 το μεσημέρι λόγω των εργασιών αμφιδρόμησης.

Στο Δημοτικό Συμβούλιο Βέροιας

ΔΙΑΞΙΦΙΣΜΟΙ για την Μητροπόλεως



Χ. Ουσουλτζόγλου: "Γιατί δεν ρωτήθηκαν οι καταστηματάρχες";

Χ. Σκουμπόπουλος: "Υλοποιούμε βασική προεκλογική δέσμευση"

Δάνειο 1.300.000 ευρώ για εξόφληση χρεών θα πάρει ο Δήμος από την Τράπεζα Πειραιώς

✓ Σε μελετητή η τροποποίηση του ΓΠΣ στην περιοχή του ΟΣΕ Σελ. 3

Δεν προχωρεί η κατασκευή του κολυμβητηρίου στην Αλεξάνδρεια



Σελ. 9

Υπογράφεται προγραμματική σύμβαση με την ΕΣΔΑ για συμμετοχή της Νάουσας στο πρόγραμμα ανακύκλωσης του Νομού

Σελ. 3

Ο "ΛΑΟΣ" και το Φροντιστήριο "ΟΜΙΛΟΣ" κοντά στο μαθητή

Σελ. 11

Πραγματοποιήθηκε στο Παρίσι η Τακτική Σύνοδος των Ευρωπαίων Ιατρών

✓ *Συμμετείχε ο Πρόεδρος του ΙΣΗ Αν.Βασιάδης* Σελ. 7

-ΘΕΡΑΠΕΥΤΗΡΙΟ-
ΑΣΚΛΗΠΙΟΣ Α.Ε.
ΨΥΧΙΑΤΡΙΚΗ ΚΛΙΝΙΚΗ ΒΕΡΟΙΑΣ





Στο Θεραπευτήριο Ασκληπιός
το επιστημονικό και νοσηλευτικό προσωπικό είναι
άρτια καταρτισμένο έτσι ώστε
να παρέχει υπηρεσίες υψηλού επιπέδου.
Για περισσότερες πληροφορίες
απευθυνθείτε στη γραμματεία του Θεραπευτηρίου.
Τηλ.: 23310/ 78.200, Fax: 23310/ 78.222

ΚΟΥΤΖΙΑΜΠΑΣΟΠΟΥΛΟΣ
ΕΙΣΑΓΩΓΕΣ ΑΥΤΟΚΙΝΗΤΩΝ ΠΑΝΤΟΣ ΤΥΠΟΥ
Δεχόμαστε παραγγελίες
ΝΕΟ ΚΑΤΑΣΤΗΜΑ
ΠΙΕΡΙΩΝ 206 ΒΕΡΟΙΑ



Τσιπροπούλου 1 Μελίκη Ημαθίας
Τηλ. 23310 - 81303 Fax. 23310 - 81331 Κιν. 6974-909762, 6974-708435

ΙΧΘΥΟΠΩΛΕΙΑ
ΨΙΨΙΚΑ - ΤΕΡΤΙΒΑΝΙΔΗ
Μεγάλη ποικιλία σε φρέσκα ψάρια



Για την 25η Μαρτίου
ΜΠΑΚΑΛΙΑΡΟΣ Αλμυρός
σε τιμή...
ΕΚΠΛΗΞΗ!



Βακαλάος Νορβηγίας
ΒΕΡΟΙΑ
23310 64261

Δημόσια Κεντρική Βιβλιοθήκη Βέροιας

Τοπικά μας

ΕΤΟΣ 2005
Μήνας 3
Εβδομάδα 12
Σελ. 14 ημ.
82 - 283

ΤΕΤΑΡΤΗ 23 ΜΑΡΤΙΟΥ

Νίκωνος και 199 Μαρτύρων, Λουκά νεομ.

Παραλειπόμενα από την ημερίδα του τουρισμού

✓ Τη συμπαράσταση της Πολιτείας στην ανάδειξη του μνημείου του παλιού μητροπολιτικού ναού της Βέροιας ζήτησε από τον υπουργό κ. Αβραμόπουλο ο Μητροπολίτης κ. Παντελεήμων, ως μοναδικό δείγμα τέχνης της μεσοβυζαντινής περιόδου.

✓ Εθνική υπόθεση χαρακτήρισε την περαιτέρω αξιοποίηση της Βεργίνας και γενικά των αρχαιολογικών μνημείων του νομού ο γ.γ. της Περιφέρειας κ. Τσιότρας. Ο ίδιος αναφέρθηκε επίσης στον εκσυγχρονισμό του οινικού τουρισμού, αλλά και του περιηγητικού τουρισμού στον Άγιο Νικόλαο.

✓ Στην ανάγκη δημιουργίας του μουσείου στη Βεργίνα, ως κεντρικό πόλο της τουριστικής ανάπτυξης, επικέντρωσε το χαιρετισμό του ο κ. Βλαζάκης.

✓ Μέσα στις πρώτες πέντε θέσεις των νομών της Ελλάδας ευχήθηκε να φτάσει η Ημαθία ο βουλευτής κ. Φωτιάδης.

✓ Την προσπάθεια δημιουργίας θεματικού πάρκου με τίτλο "τα μυστικά του βάλτου" από το Δήμο Αλεξάνδρειας, ανέφερε στον υπουργό ο νομάρχης. Θεματικά πάρκα σε κάθε συγκριτικό πλεονέκτημα του νομού πρότεινε ο κ. Αβραμόπουλος.

✓ "Η πλειοψηφία των κατοίκων της Ημαθίας έχει τουριστική συνείδηση, είναι ίσως το πιο φιλόξενο κομμάτι της πατρίδας μας", τόνισε στο χαιρετισμό του ο κ. Σπάρτσης.

✓ "Έχει καταγράψει επιτεύγματα στον τουρισμό η Ημαθία, είναι στο σχεδιασμό μας. Χρειάζεται όμως γενικό νοικοκύρεμα, σκούπα, φαράσι και μπογιά", τόνισε ο κ. Αβραμόπουλος.

✓ "Να μην ξαναδώ συνθήματα στους τοίχους από κόμματα που δεν υπάρχουν, επειδή κάποιος δήμαρχος δεν πήρε μπογιά να τα σβήσει", ανέφερε μετά από λίγο.

✓ "Φωτιά είναι η ανάπτυξη, ελπίζουμε να πιάσουμε κάποια στιγμή κι εμείς", τόνισε στο κλείσιμο της ομιλίας του ο υπουργός.

✓ "Συνολικά πρέπει να βλέπετε την τουριστική ανάπτυξη του τουρισμού, όχι ανά πόλη ή ανά κωμόπολη. Κανείς επισκέπτης δεν θα αρκεστεί στη Βέροια ή τη Νάουσα", ανέφερε επίσης ο κ. Αβραμόπουλος.

✓ "Πρέπει όλοι να λειτουργήσουμε μέσω συνεργασιών και όχι με στείρες τοπικιστικές αντιλήψεις. Κανείς δεν μπορεί να αναπτυχθεί μόνος του, χωρίς συμπληρωματικές δραστηριότητες των γειτόνων του", είχε πει στη δική του ομιλία ο νομάρχης κ. Σπάρτσης.

Ακούστηκαν στο Δημοτικό Συμβούλιο Νάουσας

✓ Το θέμα της επικίνδυνης κίνησης των μοτοσυκλετιστών που εργάζονται σε πιτσαρίες έθεσε σε μια ακόμη συνεδρίαση ο δημοτικός σύμβουλος κ. Μπορδάνος. Ζήτησε μάλιστα ο αρμόδιος αντιδήμαρχος να αναλάβει να πιέσει την αστυνομία ώστε να παρθούν μέτρα.
- Πριν θρηνήσουμε θύματα! σχολίασε.

✓ Τη διεκδίκηση της εκπαίδευσης των νέων δημοτικών αστυνόμων στην Σχολή Αστυφυλάκων Νάουσας, πρότεινε ο πρώην πρόεδρος του δημοτικού συμβουλίου κ. Παπαστόικας.

✓ Ερώτηση για το αν θα γίνουν προσπάθειες αναθέρμανσης των συνολικά 6 αδελφοποιημένων πόλεων που αδρανοποιήθηκαν τα τελευταία 5-6 χρόνια έκανε στο δήμαρχο ο κ. Γιαννικουρής. Ο κ. Καραμπατζός απάντησε ότι απαιτείται τεράστια δαπάνη για την παρακολούθηση των αδελφοποιήσεων, την οποία σπάνια καλύπτει το υπουργείο Εξωτερικών και πρόσθεσε ότι διατηρείται μόνο η επαφή με το πολωνικό Ζγκοζέλετς.

✓ "Οι παραδόσεις μας είναι οι ρίζες μας. Η τροφή που έδωσε στους επαναστάτες του '21 την ώθηση να ξεκινήσουν την αποκοτιά αυτή. Βοήθησαν τους κλέφτες στα βουνά, τους Μακεδονομάχους. Πρέπει να καταγραφούν..." Μ' αυτά τα λόγια ο καθηγητής κ. Νίκος Σπάρτσης απάντησε στα καλά λόγια όλων για την έκδοση του νέου του βιβλίου.

Να υπάρξει συναγερμός στο Εθνικό Οδικό Δίκτυο



Με δεδομένο ότ πάνω από 300.000 μαθητές θα συμμετέχουν στις πολυήμερες εκδρομές των σχολείων τους που είναι προγραμματισμένες για τον Απρίλιο, θα πρέπει να υπάρξει συναγερμός από πλευράς πολιτείας στο Εθνικό αλλά και επαρχιακό δίκτυο της χώρας.

Οι νωπές ακόμη μνήμες των τροχαίων δυστυχημάτων σε Τέμπη και Μαλλιακό, που στοίχισαν τη ζωή πολλών μαθητών, θα πρέπει να οδηγήσουν τις αρχές στη λήψη άμεσων και σοβαρών μέτρων ώστε η μεγάλη αυτή "έξοδος" των μαθητών να είναι ασφαλής και αναίμακτη. Κύριο βάρος ασφαλώς πέφτει στην Τροχαία των Εθνικών οδών με διαρκείς ελέγχους των λεωφορείων που θα μεταφέρουν τους μαθητές.

Συνεχής θα πρέπει να είναι και η επαγρύπνηση των συνοδών καθηγητών, οι οποίοι εκτός της προσοχής τους για θέματα συμπεριφοράς των μαθητών τους, θα πρέπει να επιδεικνύουν μεγάλη προσοχή και στην οδική συμπεριφορά των οδηγών λεωφορείων.

Ο συντονισμός όλων των εμπλεκομένων ως προς τη λήψη μέτρων για την ασφαλή διενέργεια των σχολικών εκδρομών, πρέπει να είναι τέτοιος, ώστε να διασφαλισθεί ένα ευχάριστα αξέχαστο 3ήμερο ή 5νθήμερο για όλους.

Οι δύσκολες φάσεις της τρίτης ηλικίας



Μία ενδιαφέρουσα ομιλία με θέμα: "Τρίτη ηλικία περίοδος συνταξιοδότησης χηρείας-μοναξιάς" έγινε χθες στο ΚΑΠΗ του Δήμου Βέροιας στην οδό Αριστοτέλους.

Η ομιλήτρια κ. Αλεξία Στεργίου, ψυχολόγος, αναφέρθηκε στα προβλήματα που αντιμετωπίζουν οι ηλικιωμένοι, όταν φτάσουν στην σύνταξη. Πρόκειται για μια νέα δύσκολη για τους περισσότερους φάση, όπου απαιτείται χρόνος υπομονής αλλά και πρόληψη ώστε να προσαρμοστούν στην νέα πραγματικότητα. Σύμφωνα με τα στατιστικά στοιχεία οι γυναίκες προσαρμόζονται πιο εύκολα διότι η κοινωνία έτσι κι αλλιώς θεωρεί ότι η θέση τους είναι στο σπίτι. Στην συνέχεια η κ. Στεργίου με τρόπο απλό και κατανοητό ανέλυσε όλα τα στάδια του πένθους και τους παράγοντες που βοηθούν στο να ξεπεράσουν οι ηλικιωμένοι το χαμό κάποιου δικού τους ανθρώπου.

Η εκδήλωση την οποία παρακολούθησαν τα μέλη του ΚΑΠΗ, ήταν ωφέλιμη και χρήσιμη για τους ανθρώπους της τρίτης ηλικίας, οι οποίοι πήραν κάποιες απαντήσεις σε απορίες γύρω από την μοναξιά, την περίοδο της συνταξιοδότησης και το πένθος. Καταστάσεις δηλαδή που απασχολούν και προβληματίζουν ιδιαίτερα τους ηλικιωμένους ανθρώπους...

Πολιτικό Κουτσομπολιό

✓ Την ώρα που "τα έλεγαν" στο δείπνο οι Καραμανλής - Ερντογάν στο Αιγαίο είχαμε...ρεκόρ παραβιάσεων του εθνικού εναέριου χώρου μας, με 36 παραβιάσεις και 14 παραβάσεις των κανόνων εναέριας κυκλοφορίας (πέντε τουρκικά μαχητικά πετούσαν οπλισμένα και σε μια περίπτωση σημειώθηκε "εμπλοκή" με τα δικά μας που πήγαν να τους αναχαιτίσουν). Σαφές το μήνυμα...



✓ Η φράση του γερμανού καγκελάριου - ενώπιον του κ. Καραμανλή - ότι θα δοθεί στο σκοπιανό "λύση που αρμόζει στην εθνική κυριαρχία της Μακεδονίας..." ήταν "σφαίρα" στην καρδιά της οποιας...συναινετικής πρωτοβουλίας βρίσκεται σε εξέλιξη. Μετά τους καουμπόηδες αμερικανούς που πήγαν στο "νέτα - σκέτα μακεδονία" προφασιζόμενοι αστείους λόγους, τώρα και οι "γερμαναράδες" μας πέταξαν κατάμουτρα το...ίδιο (ως "ηγέτες" της Ε.Ε.) και μας είπαν "επειδή εμείς πληρώνουμε και εσείς παίρνετε, σκάστε...". Και ο κ. Καραμανλής τι είπε ή έκανε; Απολύτως τίποτε. Και γνωρίζει καλά γερμανικά, όπως απέδειξε...

✓ Στην Ν.Δ. δεν περνάει απαρατήρητο ότι πολλοί υπουργοί (και...πρωτοκλασάτοι) είναι περίπου...εξαφανισμένοι από την επικαιρότητα και γενικώς δείχνουν "να λουφάζουν" και βγαίνουν από το καβούκι τους, μόνο και ελάχιστα για κάποιο δικό τους θέμα. Αυτή "διακριτική απουσία" έχει ενοχλήσει (και δικαιολογημένα) το Μέγαρο Μαξίμου, αλλά το φάρμακο δεν έχει βρεθεί ακόμη....

✓ Την καρέκλα του Νίκου Αθανασάκη έχουν βάλει στο μάτι πολλοί που σπεύδουν να βάλουν κουβέντες στον Γιώργο. Τι απαντά ο... προσωρινός εκπρόσωπος Τύπου; Ότι περιμένει τον... επόμενο μόνιμο! Όπως κάνει από το 1985...



✓ Δεν τον έκανε συντονιστή αλλά τον έβαλε στο συντονιστικό. Ο λόγος για τον Μιχάλη Καρχιμάκη ο οποίος θα συμμετέχει ως "τεκμηρίωση"! "Πολύτιμο αποκούμπι", τον χαρακτήρισε ο ίδιος ο Γιώργος Παπανδρέου. Γιατί δεν γίνεται άλλος να δουλεύει και άλλοι να φαίνονται...

Έχετε το νου σας!



Φάρσες στα κινητά κάνουν κάποιοι επιτήδειοι. Συγκεκριμένα αν κάποιος άγνωστος καλέσει το κινητό σας τηλέφωνο και ισχυριστεί ότι είναι τεχνικός κινητής τηλεφωνίας που κάνει κάποιο έλεγχο γι' αυτό πρέπει **να πατήσετε δίεση 90 ή 09 δίεση** ή άλλο νούμερο, καλό είναι να κλείσετε το τηλέφωνο χωρίς να πατήσετε κάποιο αριθμό. Πρόκειται για κάποια **εταιρία-απάτη** που χρησιμοποιεί κάποια συσκεύή η οποία μόλις πατήσετε τα παραπάνω νούμερα, μπορεί να "μπει" στην κάρτα SIM και **να παίρνουν τηλέφωνα με δική σας χρέωση.**

Προσοχή, λοιπόν. Μη βιαστείτε να πατήσετε τα πλήκτρα, γιατί, έπειτα θα είναι... πολύ αργά!

ΛΑΟΣ
ΑΔΕΣΜΕΥΤΗ ΚΑΘΗΜΕΡΙΝΗ ΕΘΝΙΚΗΣ ΑΝΟΜΟΥ ΗΜΑΘΙΑΣ
(τακτικό μέλος Ε.Ι.Η.Ε.Ε.)

Ιδρυτής
+ ΖΗΣΗΣ Χ. ΠΑΤΣΙΚΑΣ

Ιδιοκτησία
ΑΦΟΙ ΠΑΤΣΙΚΑ Ε.Ε.

Εκδότης - Δ/ντής
ΜΙΧ. Ζ. ΠΑΤΣΙΚΑΣ

Συνεκδότης - Δ/ντής

Σύνταξης
ΑΝΑΣΤ. Ζ. ΠΑΤΣΙΚΑΣ

Αρχισυντάκτρια
ΣΟΦΙΑ Β. ΓΚΑΓΚΟΥΣΗ

ΓΡΑΦΕΙΑ
Βενιζέλου 10, Βέροια
ΤΗΛ.(23310) 66.913 - 65.025 - 61.160,
ΚΙΝ. 6974 030002
FAX 66.979

ΤΥΠΟΓΡΑΦΕΙΑ ΟΦΣΕΤ
Νέα Περιφερειακή Οδός
προς Μέση Βέροιας

Υπεύθυνος γραφείου Αθηνών
ΜΙΜΗΣ Ζ. ΠΑΤΣΙΚΑΣ
Αμερικής 10
10671 Αθήνα
Τηλ. 210 - 3608112
Κιν. 6974 030008

Συνδρομές
Ετήσια ιδιωτών εσωτερικού 100 ευρώ.
Εξαμηνιαία ιδιωτών εσωτερικού 50 ευρώ.
Ετήσια εξωτερικού (Ευρώπη) 300 ευρώ.
Ετήσια εξωτ. εκτός Ευρώπης 360 ευρώ.
Ετήσια Δήμων, Τραπεζών, Οργανισμών & Εταιριών Α.Ε. 250 ευρώ.

Δημοσιεύσεις ανά εκατοστό της στήλης

Πλειστηριασμών και Διακηρύξεων	4, 40 ευρώ.
Ισολογισμών Α.Ε.	4, 40 ευρώ.
Ισολογισμών ΕΠΕ	2, 93 ευρώ.

Χαράγραφα δημοσιευμένα ή όχι δεν επιστρέφονται

ΛΑΟΣ
ΒΕΝΙΖΕΛΟΥ 10
59100
ΒΕΡΟΙΑ
ΗΜΑΘΙΑΣ
Κωδικός 1801

Ψηφιακή Κεντρική Συλλογή Βιβλιοθήκης

ΔΗΜΟΤΙΚΟ ΣΥΜΒΟΥΛΙΟ ΒΕΡΟΙΑΣ

Η Μητροπόλεως ξανάναψε φωτιές!...

✓ Δάνειο 1,3 εκατ. ευρώ παίρνει ο Δήμος

✓ Σε μελετητή η τροποποίηση του ΓΠΣ στην περιοχή του ΟΣΕ

Οι εργασίες της οδού Μητροπόλεως πυροδότησαν το κλίμα στη συνεδρίαση του Δημοτικού Συμβουλίου Βέροιας. Η επικεφαλής της μειοψηφίας κ. Χαρούλα Ουσουλτζόγλου κατηγόρησε τον Δήμαρχο ότι "καταχώνει την ιστορία της πόλης" και σε έντονο ύφος τον ρώτησε ποιος του έδωσε το δικαίωμα να ξεκινά τις εργασίες από την στιγμή που δεν υπάρχει συνολική κυκλοφοριακή μελέτη. Καταλήγοντας τόνισε: "Επρεπε να ενημερώσετε τους καταστηματάρχες για τις εργασίες. Σήμερα σας χαρακτηρίζει μια λέξη: "Επικίνδυνοι" και στο τέλος της θητείας σας θα σας χαρακτηρίζει άλλη μια λέξη: "Καταστροφικοί". Καίτε την οικονομία και τα τοπόσημα της πόλης".

Στο ίδιος ύφος κινήθηκε για το συγκεκριμένο θέμα και ο δημοτικός σύμβουλος κ. Γιώργος Μιχαηλίδης ο οποίος ζήτησε και κάποιες διευκρινίσεις για το ξενοδοχείο στο Σέλι σε ποια φάση βρίσκεται.

Απαντώντας ο κ. Σκουμπόπουλος εξέφρασε την κατανόησή του για τον εκνευρισμό και την στενοχώρια, όπως είπε, που διακατέχει την επικεφαλής της μειοψηφίας.

Αναφορικά με τις κατηγορίες ο κ. Δήμαρχος δήλωσε ότι "ούτε καταστροφική, ούτε επικίνδυνη είναι η νυν Δημοτική Αρχή, η οποία δεν οδήγησε την πόλη σε δυσχερή οικονομική κατάσταση, αφού διοικεί μόνο δύο χρόνια. Γι' αυτό φρόντισαν οι προκάτοχοι" είπε. Ολοκληρώνοντας επικαλέστηκε την προεκλογική του δέσμευση για την οποία ο λαός τον εξέλεξε. Σχετικά με το ξενοδοχείο στο Σέλι ο κ. Σκουμπόπουλος ενημέρωσε ότι μετά από δημοπρασία το πήρε μια εταιρία από την Θεσσαλονίκη.

Στις αποκριάτικες εκδηλώσεις αναφέρθηκε ο κ. Αργύρης Γκαμπέσης ο οποίος ισχυρίστηκε ότι φέτος ήταν μικρότερη σε συμμετοχή τόσο του κόσμου όσο και των Συλλόγων. Αντίθετη άποψη είχε ο κ. Δήμαρχος ο οποίος δήλωσε ικανοποιημένος από την διοργάνωση.



Μελέτη για αλλαγή χρήσης της στον Σιδηροδρομικό Σταθμό

Από τα θέματα της ημερήσιας διάταξης, ιδιαίτερο ενδιαφέρον παρατηρήθηκε επί του αιτήματος του Αναπτυξιακού Στεγαστικού Συνεταιρισμού Διαχείρισης Περιφερειακής Αγοράς Ν. Ημαθίας για μελέτη τροποποίησης του Γενικού Πολεοδομικού Σχεδίου (ΓΠΣ) στην περιοχή του Σιδηροδρομικού Σταθμού Βέροιας προκειμένου τα μέλη της να εγκαταστήσουν μια μόνιμη υπαίθρια αγορά (με την επωνυμία ΣΤΑΘΜΟΣ - CENTER). Το θέμα επανήλθε εξ' αναβολής, αφού οι φορείς της πόλης με επιστολή τους πήραν θέση για την αλλαγή χρήσης γης. Οι περισσότεροι έθιξαν αρνητικά το θέμα της ανταγωνιστικότητας και της κρίσης στην εμπορική κίνηση της Αγοράς ενώ η μείζων μειοψηφία με την τοποθέτηση της κ. Ουσουλτζόγλου δήλωσε ότι παρά την δυσμενή κατάσταση της Αγοράς, για λόγους ιδεολογίας δεν μπορεί να πει "όχι" σε μια κοινοπραξία ή Συνεταιρισμό αφού της είναι πιο συμπαθής, όπως είπε, από μια πολυεθνική. Η πλειοψηφία στάθηκε θετική στην επένδυση των ιδιωτών (πάνω από 100) που αποτελούν το Συνεταιρισμό και με την λευκή, μόνο, ψήφο του κ. Δελαβερίδη το Σώμα ψήφισε την πρόταση του δημάρχου και της Εισηγητικής Επιτροπής, να ανατεθεί σε μελετητές η διερεύνηση της αλλαγής χρήσης και να μελετηθεί το αίτημα για δυνατότητα τροποποίησης ή αποχαρακτηρισμού του οικοπέδου.

Η μελέτη θα πρέπει να παραδοθεί μέχρι τον Μάϊο που θα δοθεί το "πράσινο φως" από την Περιφέρεια για έγκριση του Γ.Π.Σ.

Δάνειο 1.300.000 ευρώ από την Τράπεζα Πειραιώς

Κατά πλειοψηφία εγκρίθηκε η σύναψη δανείου 1.280.000 ευρώ (σε στρογγυλοποίηση 1.300.000) από την Τράπεζα Πειραιώς με κυμαινόμενο επιτόκιο 4,69% για 10 χρόνια, χωρίς προσημείωση, σε 3 μήνες δόσεις των 32.500 ευρώ. Το δάνειο θα χρησιμοποιηθεί για εξόφληση χρεών προς τρίτους για το έτος 2004.

Όπως είπε ο δήμαρχος στο αίτημα του Δήμου για σύναψη δανείου από Τράπεζες της πόλης ανταποκρίθηκαν μόνο οι: Κύπρου, Εμπορική, Πειραιώς και ΑΤΕ, με συμφερότη πρόταση αυτήν της Τράπεζας Πειραιώς. Η παράταξη της κ. Ουσουλτζόγλου εξ' αρχής δήλωσε αντίθετη με την δανειοδότηση, χαρακτηρίζοντάς την "κίνηση απόγνωσης αφού καταχρεώνεται ο Δήμος και υποθηκεύεται το μέλλον του. Αν κάνατε μια μεγάλη και αξιόλογη αναπτυξιακή επένδυση ή προσπάθεια, δεν θα φοβόμουν να πω ναι στο δανεισμό γιατί θα απέδιδε τα πολλαπλάσια το δάνειο και θα ήταν προς την κατεύθυνση της βελτίωσης της οικονομικής θέσης της πόλης και των πολιτών. Αλλά εδώ, μιλάμε για κάλυψη της κακοδιαχείρισής σας με αποφάσεις απόγνωσης... δεν θα σας ακολουθήσουμε στον κατήφορο και θα καταγγείλουμε για άλλη μια φορά ότι είσαστε επικίνδυνοι και καταστροφικοί για την πόλη" υπογράμμισε η κ. Ουσουλτζόγλου.

Στις τοποθετήσεις τους οι σύμβουλοι της πλειοψηφίας υποστήριξαν την ανάγκη δανειοδότησης για το καλό των πολιτών και της πόλης ενώ σε αντιπαράθεση μειοψηφίας και δημάρχου (που ακολούθησε) εκτοξεύθηκαν χαρακτηρισμοί εκατέρωθεν, που πυροδότησαν το κλίμα της συνεδρίασης, λίγο πριν το τέλος της ημερήσιας διάταξης.

Εγκαίνια νέου δικηγορικού γραφείου



Τα εγκαίνια του νέου δικηγορικού τους γραφείου στη Βέροια πραγματοποίησαν το Σάββατο το απόγευμα οι γνωστοί δικηγόροι Γιώργος Λιόλιος και Γρηγόρης Μαρκοβίτης.

Το γραφείο βρίσκεται στην οδό Μητροπόλεως (πάνω από το κατάστημα ΒΑΣΙΛΑΚΗ) και για τον κ. Μαρκοβίτη φυσικά είναι το δεύτερο γραφείο, αφού το πρώτο του γραφείο είναι στη Νάουσα.

Πολλοί φίλοι και συνάδελφοι παραβρέθηκαν στον Αγιασμό και όλοι τους ευχήθηκαν "καλές δουλειές".

Ιδιαίτερα αισθητή ήταν η παρουσία πολλών πολιτικών φίλων του κ. Μαρκοβίτη, προερχομένων από όλους τους πολιτικούς χώρους.

ΑΠΟΦΑΣΕΙΣ ΤΟΥ ΔΗΜΟΤΙΚΟΥ ΣΥΜΒΟΥΛΙΟΥ

Υπογράφεται προγραμματική σύμβαση με την ΕΣΔΑ για συμμετοχή της Νάουσας στο πρόγραμμα ανακύκλωσης του Νομού

✓ Εκτέλεση έργων 960.000 ευρώ με αυτεπιστασία



Θετική απόφαση στην προγραμματική σύμβαση με τον Ενιαίο Σύνδεσμο Διαχείρισης Απορριμμάτων (ΕΣΔΑ) και τους δήμους του Νομού για την εφαρμογή προγράμματος ανακύκλωσης υλικών συσκευασίας, πήρε στη συνεδρίαση της Δευτέρας το δημοτικό συμβούλιο Νάουσας. Εισηγητής του θέματος ήταν ο αντιδήμαρχος και μέλος του δ.σ. του ΕΣΔΑ κ. Παπάς, ο οποίος χαρακτήρισε το θέμα πρωτοβουλία πολιτισμού.

Ειδικότερα το πρόγραμμα αφορά τη συγκέντρωση ανακυκλώσιμων υλικών (όπως χαρτόνι, αλουμίνιο, γυαλί, πλαστικό κλπ.) που θα γίνεται σε ειδικούς κάδους και στη συνέχεια με απορριμματοφόρο όχημα το οποίο θα διαθέτει ο Ενιαίος Σύνδεσμος Διαχείρισης Απορριμμάτων Ημαθίας (ΕΣΔΑ) θα μεταφέρονται στην ειδική μονάδα επεξεργασίας της Ε.Ε.Α.Α. που λειτουργεί στην Κατερίνη.

Στην ίδια συνεδρίαση αποφασίστηκε η απευθείας ανάθεση εκπόνησης μελέτης με τίτλο "αποτύπωση στατικού φορέως φέροντος οργανισμού διατηρητέου κτιρίου υδρόμυλου Μάκη". Το κτίριο είναι ιδιοκτησίας του ομίλου Μπούλες και Γενίτσαροι, η μελέτη θα είναι επιχορήγηση του δήμου στον όμιλο, ενώ το έργο είναι ενταγμένο στο ολοκληρωμένο πρόγραμμα της Αράπιτσας.

Αποφασίσθηκε η εκτέλεση έργων από τη ΔΗ.Κ.Ε.ΝΑ προϋπολογισμού 79.882 ευρώ. Πρόκειται για το έργο ασφαλτόστρωση του αγροτικού δρόμου Κουκούλι - Ροδοχώρι προϋπολογισμού 34.882,80 ευρώ και η κατασκευή τεχνικών έργων (οδικές προσπελάσεις, τσιμενταύλακες, οχετοί κλπ.) προϋπολογισμού 45.000 ευρώ.

Αποφασίστηκε επίσης η έκδοση από το δήμο βιβλίου με τίτλο "Σιακάδες Νιαουστινοί" του κ. Νίκου Σπάρτση.

Εγκρίθηκε ομόφωνα η μετάβαση του δημάρχου στην Πέργαμο, με αφορμή την συμμετοχή του Λυκείου Ελληνίδων Νάουσας σε εκδηλώσεις της τούρκικης πόλης, με σκοπό να προετοιμάσει την αδελφοποίηση με το δήμου Νάουσας.

Ενημέρωση από το δήμαρχο

Εκτός ημερήσιας διάταξης ο δήμαρχος κ. Καραμπατζός ενημέρωσε για τη θετική εξέλιξη στο θέμα της ανέγερσης του πολυχώρου στην περιοχή της Σχολής Αριστοτέλους. Σύμφωνα με το δήμαρχο Νάουσας, έπειτα από την κατ' αρχήν έγκριση από το Κεντρικό Αρχαιολογικό Συμβούλιο και τη θετική εισήγηση της ΙΖ' Εφορίας (ήπιας μορφής η παρέμβαση), το θέμα συζητήθηκε την περασμένη Δευτέρα στο Τοπικό Αρχαιολογικό Συμβούλιο. Την πρόταση παρουσίασαν εκεί ο μελετητής του δωρητή κ. Λαναρά και ο ίδιος ο κ. Καραμπατζός. Η απόφαση που πάρθηκε είναι θετική. Η τελική έγκριση υπολογίζεται ότι θα δοθεί από το υπουργείο Πολιτισμού σε ένα με δύο μήνες. Ο τρόπος έκδοσης της οικοδομικής άδειας θα συζητηθεί σε επόμενη συνεδρίαση του δημοτικού συμβουλίου, στην οποία θα παραβρίσκεται και ο δωρητής κ. Λαναράς, με έξοδα του οποίου θα γίνει η κατασκευή του έργου.

Θέσεις στάθμευσης

Σε παρατηρήσεις του κ. Μπορδάνου για την ανεξέλεγκτη στάθμευση των αυτοκινήτων, ο υπεύθυνος αντιδήμαρχος κ. Φουντούλης απάντησε ότι πρώτο μέλημα της δημοτικής αρχής είναι η δημιουργία χώρων στάθμευσης. Ήδη 160 θέσεις έχουν δημιουργηθεί συνολικά στην πόλη και στον Άγιο Νικόλαο και ετοιμάζεται χώρος στάθμευσης 60-70 θέσεων στο υπόγειο της "Βέτλανς". Το επόμενο βήμα είναι η πλήρης αστυνόμευση, ενώ συνολική πρόταση θα συζητηθεί σε επόμενη συνεδρίαση.

Final four βόλεϋ εφήβων

Αποφασίστηκε ομόφωνα η κάλυψη εξόδων της τελικής φάσης του πανελλήνιου πρωταθλήματος βόλεϋ εφήβων της διοργάνωσης που θα γίνει στη Νάουσα. Τη διοργάνωση για τις 1-3 Απριλίου έχει αναλάβει η ομάδα του "Ζαφειράκη", που είναι μεταξύ των τεσσάρων ομάδων που θα διεκδικήσουν τον τίτλο (μαζί με τον Ολυμπιακό, τον Ηρακλή και το Μεσσηνιακό). Ο δήμος ανέλαβε τη διαμονή των αθλητών στο ξενοδοχείο "Βέρμιον".

Δημόσια Κτηματική Υπηρεσία Ημαθίας

ΑΝΑΚΟΙΝΩΣΗ

Παρακαλούνται οι πελάτες του **Πρακτορείου ΠΡΟΠΟ Παπαδημητρίου**, Βενιζέλου 2, που πλήρωσαν λογαριασμούς **ΔΕΗ** από **15-3-05 έως 19-3-05** να επικοινωνήσουν με το Πρακτορείο, γιατί **εκλάπησαν τα αποκόμματα** (για να μην κοπεί το ρεύμα τους).

31 Μαρτίου - 5 Απριλίου

Συγγραφείς παιδικών βιβλίων στη Δημοτική Βιβλιοθήκη Αλεξάνδρειας

✓ Σειρά εκδηλώσεων για την Παγκόσμια Ημέρα Παιδικού Βιβλίου

Η Δημοτική Βιβλιοθήκη Αλεξάνδρειας με την ευκαιρία της Παγκόσμιας Ημέρας Παιδικού Βιβλίου στις 2 Απριλίου 2005 οργανώνει τις παρακάτω Εκδηλώσεις:

Την Πέμπτη 31 Μαρτίου η συγγραφέας παιδικών βιβλίων Δέσποινα Δαμαλά θα παρουσιάσει το βιβλίο "ΜΑΚΕΔΟΝΙΚΑ ΠΑΡΑΜΥΘΙΑ" στα Δημοτικά Σχολεία του Νησίου και του Λουτρού.

Την Κυριακή 3 Απριλίου στις 11 π.μ . η συγγραφέας Κατερίνα Μουρίκη θα παρουσιάσει το βιβλίο της "Η ΜΙΚΡΗ ΡΙΡΗ ΜΠΟΡΕΙ ΝΑ 'ΝΑΙ ΠΑΝΤΑ ΤΟΛΜΗΡΗ" σε εκδήλωση που θα πραγματοποιηθεί στο Δημαρχείο.

Τη Δευτέρα 4 Απριλίου η Κατερίνα Μουρίκη θα παρουσιάσει το βιβλίο της στο 4ο Δημοτικό Σχολείου Αλεξάνδρειας και στο 5ο Νηπιαγωγείο Αλεξάνδρειας.

Την Τρίτη 5 Απριλίου η συγγραφέας κ. Μουρίκη θα παρουσιάσει το βιβλίο της στο 3ο Δημοτικό Σχολείο Αλεξάνδρειας και στο Νηπιαγωγείο Λουτρού.

ΑΥΡΙΟ ΠΕΜΠΤΗ

Εκδήλωση στο ΚΑΠΗ του Δήμου Απ. Παύλου για την 25η Μαρτίου

Το Κ.Α.Π.Η. του Δήμου Αποστόλου Παύλου θα πραγματοποιήσει εκδήλωση, αφιερωμένη στην εθνική επέτειο της "25ης Μαρτίου" και στη γιορτή της ορθοδοξίας του "Ευαγγελισμού της Θεοτόκου".

Η γιορτή θα πραγματοποιηθεί στην αίθουσα εκδηλώσεων του δημαρχείου την Πέμπτη 24 Μαρτίου 2005 στις 6:00 μ.μ.

ΤΟ ΣΑΒΒΑΤΟ 26 ΜΑΡΤΙΟΥ ΣΤΗ ΝΑΟΥΣΑ

Ομιλία για τη θέση της Γης στο Σύμπαν

Συνεχίζεται η σειρά των ομιλιών "Αστέρια και άνθρωποι στη νέα χιλιετία", που διοργανώνει η Εταιρεία Αστρονομίας και Διαστήματος Βόλου, παράρτημα Νάουσας με τον ΔΗ.Π.Ο.Ν., στην αίθουσα κονσέρτων της Εστία Μουσών Νάουσας, το Σάββατο 26 Μαρτίου 2005 και ώρα 20.00μ.μ. με ομιλητή τον κ. Σταύρο Αυγολούπη, Καθηγητή του Τμήματος του Φυσικής - Τομέα Αστροφυσικής, Αστρονομίας και Μηχανικής - του Α.Π.Θ., με θέμα: "Η θέση της Γης μας μέσα στο Σύμπαν".

Για να αντιληφθούμε τη θέση μας μέσα στο χώρο του απέραντου Σύμπαντος πρέπει να περπατήσουμε από πολλά μονοπάτια που με πολύ κόπο χάραξε η επιστήμη της Αστρονομίας. Λίγες επιστήμες έχουν τη μαγεία της ιστορίας, που έχει η ίδια η Αστρονομία, διότι αύτή από όλες τις επιστήμες μελετά τόσο καλά την αργή μεν, αλλά σταθερή πορεία του ανθρώπου προς την κατανόηση του άγνωστου.

Η πορεία αυτή είναι δύσκολη, αλλά ευτυχώς συνεχίζεται και από ότι φαίνεται θα συνεχίζεται για πολύ.

Τελικά, σήμερα μετά από όλες αυτές τις προσπάθειες τι γνωρίζουμε για το Σύμπαν; Υπήρχε πράγματι ανέκαθεν το Σύμπαν ή δημιουργήθηκε κάποια στιγμή;

Τι λένε οι παρατηρήσεις μας;

Κ.Ε.Τ.Α. - ΚΕ.ΜΑΚ.

"Ενίσχυση Νεανικής και Γυναικείας Επιχειρηματικότητας"

Από το Υπουργείο Ανάπτυξης προκηρύχτηκε ο Δ΄Κύκλος των Προγραμμάτων "Ενίσχυση Νεανικής Επιχειρηματικότητας" και "Ενίσχυση Γυναικείας Επιχειρηματικότητας", τα οποία εντάσσονται στο Μέτρο 2.8 "Ενθάρρυνση επιχειρηματικότητας ομάδων πληθυσμού" του Επιχειρησιακού Προγράμματος "Ανταγωνιστικότητα" του Γ΄Κοινοτκού Πλαισίου Στήριξης.

Τα προγράμματα αυτά αποσκοπούν στην ανάπτυξη, υποστήριξη και προώθηση της επιχειρηματικότητας, μέσω χρηματοδοτικών ενισχύσεων για την δημιουργία νέων και βιώσιμων μικρομεσαίων επιχειρήσεων.

Στην "Ενίσχυση Νεανικής Επιχειρηματικότητας" δικαίωμα συμμετοχής έχουν νέου και νέες που

-γεννήθηκαν από το 1966 μέχρι και το 1987,

-είναι άνεργοι, μισθωτοί ή ελεύθεροι επαγγελματίες και

-δεν ασκούσαν επιχειρηματική δραστηριότητα κατά το διάστημα από 01.01.2004 έως και την ημερομηνία προκήρυξης - προδημοσίευσης του προγράμματος.

Η επιχορήγηση των προτάσεων που θα επιλεγούν θα ανέλθει στο 50% του συνολικού εγκεκριμένου προϋπολογισμού. Ο συνολικός προϋπολογισμός της πρότασης δεν πρέπει να υπερβαίνει τα 150.000 ευρώ για τον τομέρα της Μεταποίησης και τα 100.000 ευρώ για τις λοιπές επιλέξιμες δραστηριότητες, με κατώτατο όριο για όλες τις περιπτώσεις τα 30.000 ευρώ.

Οι φάκελοι υποψηφιότητας θα υποβάλλονται ή αποστέλλονται ταχυδρομικά με συστημένη επιστολή στον ΕΟΜΜΕΧ ΑΕ, Ξενίας 16 & Έβρου, 11528 Αθήνα, με την ένδειξη "Ενίσχυση Νεανικής Επιχειρηματικότητας", μέχρι και την 31η Μαρτίου 2005.

Στην "Ενίσχυση Γυναικείας Επιχειρηματικότητας" δικαίωμα συμμετοχής έχουν γυναίκες που:

-γεννήθηκαν από το 1950 μέχρι και το 1987,

-είναι άνεργες, μισθωτές ή ελεύθεροι επαγγελματίες και

-δεν ασκούσαν επιχειρηματική δραστηριότητα κατά το διάστημα από 01.01.2004 έως και την ημερομηνία προκήρυξης - προδημοσίευσης του προγράμματος.

Η επιχορήγηση των προτάσεων που θα επιλεγούν θα ανέλθει στο 50% του συνολικού εγκεκριμένου προϋπολογισμού. Ο συνολικός προϋπολογισμός της πρότασης δεν πρέπει να υπερβαίνει τα 150.000 ευρώ για τον τομέρα της Μεταποίησης και τα 100.000 ευρώ για τις λοιπές επιλέξιμες δραστηριότητες, με κατώτατο όριο για όλες τις περιπτώσεις τα 30.000 ευρώ.

Οι φάκελοι υποψηφιότητας θα υποβάλλονται ή αποστέλλονται ταχυδρομικά με συστημένη επιστολή στον ΕΟΜΜΕΧ ΑΕ, Ξενίας 16 & Έβρου, 11528 Αθήνα, με την ένδειξη "Ενίσχυση Νεανικής Επιχειρηματικότητας", μέχρι και την 25η Απριλίου 2005.

Οι ενδιαφερόμενοι μπορούν να ενημερωθούν για τα παραπάνω προγράμματα επιδότησης και να παραλάβουν το Οδηγό και τα προς συμπλήρωση έντυπα από τα γραφεία του Επιμελητηρίου Ημαθίας, Κεντρικής 3 - Βέροια και το Τοπικό Γραφείο Στήριξης του ΚΕΤΑ - ΚΕΜΑΚ (τηλ: 2331075946), αρμόδιος Τσακιρίδης Κώστας).

Τα έντυπα του προγράμματος βρίσκονται επίσης στην ιστοσελίδα του ΕΟΜΜΕΧ http// www.eommex.gr και του Επιμελητηρίου Ημαθίας http://www.imathiachamber .gr.

Εξετάσεις για απολυτήριο Δημοτικού Σχολείου

Από τη Νομαρχιακή Αυτοδιοίκηση Ημαθίας ανακοινώνεται ότι στις 13 Απριλίου 2005, ημέρα Τετάρτη και ώρα 8.30, θα γίνουν εξετάσεις σε απλά θέματα για την απόκτηση απολυτηρίου Δημοτικού Σχολείου, στο 14ο Δημοτικό Σχολείο Βέροιας (Αποστόλου Παύλου 1 - Βέροια).

Οι ενδιαφερόμενοι οφείλουν να παρουσιαστούν με το Δελτίο της Αστυνομικής τους ταυτότητας στο Γραφείο της Δ/νσης Πρωτοβάθμιας Εκπ/σης (Μητροπόλεως 44 - 4ος όροφος- Βέροια) το αργότερο μέχρι και τη Δευτέρα 11 Απριλίου 2005 και να καταθέσουν σχετική αίτηση και Υπεύθυνη Δήλωση του Ν.1599/86 για τη μόνιμη κατοικία τους.

Δικαίωμα συμμετοχής για την απόκτηση του παραπάνω τίτλου σπουδών έχουν όσοι συμπλήρωσαν το 16ο έτος της ηλικίας τους και διαμένουν σε περιοχή της οποίας το Δημοτικό Σχολείο ανήκει στο Γραφείο της Δ/νσης Α/θμιας Εκπ/σης Στην παραπάνω διαδικασία μπορούν να συμμετέχουν και οι αλλοδαποί που:

Α)Είναι αναγνωρισμένοι πολιτικοί πρόσφυγες, σύμφωνα με τη συνθήκη της Γενεύης.

Β)Εκείνοι των οποίων έχει απορριφθεί η αίτηση για αναγνώριση της προσφυγικής ιδιότητας, αλλά έχει εγκριθεί η παραμονή τους στην Ελλάδα για ανθρωπιστικούς λόγους.

Έντυπη αίτηση υπάρχει στο Γραφείο της Δ/νσης Α/θμιας Εκπαίδευσης.

Πρόγραμμα δωρεάν σπουδών για αρχάριους μαθητές στο Δημοτικό Ωδείο Βέροιας

Το ΔΗΜΟΤΙΚΟ ΩΔΕΙΟ ΒΕΡΟΙΑΣ συνεχίζοντας το θεσμό της κοινωνικής και εκπαιδευτικής προσφοράς σε αρχάριους μαθητές, δίνοντάς τους την ευκαιρία μιας ουσιαστικής γνωριμίας και εμπειρίας με τη μουσική εκπαίδευση, θα δεχθεί αρχάριους μαθητές με δωρεάν φοίτηση στις σχολές της οργανικής μουσικής.Το πρόγραμμα αυτό, που στηρίζεται στη δωρεάν παροχή των διδακτικών υπηρεσιών από το εκπαιδευτικό προσωπικό, θα καλύψει με δωρεάν φοίτηση το υπόλοιπο της τρέχουσας σχολικής χρονιάς και το πρώτο εξάμηνο της επόμενης σχολικής χρονιάς (2005-06).Οι εγγραφές ξεκίνησαν και οι ενδιαφερόμενοι μπορούν να απευθύνονται στη γραμματεία του Δημοτικού Ωδείου Βέροιας, (3ος όροφος στο Χώρο Τεχνών, τηλ. 2331078101, 78100).

ΤΟ ΣΑΒΒΑΤΟ 2 ΑΠΡΙΛΙΟΥ

Παρουσιάζεται το βιβλίο του Νίκου Σπάρτση "Αντέτχια στη Νιάουσα"

Την παρουσίαση του αξιόλογου βιβλίου "Αντέτχια στη Νιάουσα" του κ. Νίκου Σπάρτση, έχει την τιμή να διοργανώσει ο ΔΗ.Π.Ο.Ν., μετά από την μεγάλη δωρεά των αντιτύπων του βιβλίου στον Οργανισμό. Το βιβλίο θα παρουσιαστεί στις 2 Απριλίου στο "Στέκι Νεολαίας" στις 8.30μ.μ. από την διευθύντρια του ΔΗ.Π.Ο.Ν. κ. Πίστη Κεφαλά-Σπάρτση και την υπεύθυνη της Δημ. Βιβλιοθήκης Νάουσας κ. Αναστασία Κων/νου-Παλαιά.

Στο βιβλίο αυτό ο κ. Ν. Σπάρτσης παρουσιάζει στην παραδοσιακή γλώσσα της Νάουσας, τις παραδόσεις, τα έθιμα και τις ρίζες και όπως γράφει στον πρόλογό του το αφιερώνει "σ' αυτούς που πιστεύουν στο παρελθόν μας που μας έδωσαν δυνάμεις για το μέλλον μας και το μέλλον των παιδιών μας".

Στις 413 σελίδες του βιβλίου περιλαμβάνονται οι εξής ενότητες: α) υλική ζουή (σπίτι, τι και πως ετρουγάμι, καθημερινή γιουργική ζουή, αργαλειός, μαλλί, μπαμπάκι, μιτάξι), β) οικογενειακή κι κοινουνική ζουή (απ' την αγκαστριά ίσιαμι του σκουτέλι, κοινουνική ζουή και οργάνουση), γ) τρανές, μικρές γιουρτές και πανηγύρια.

ΕΝΙΑΙΟ ΛΥΚΕΙΟ ΜΕΛΙΚΗΣ

ΣΥΓΧΑΡΗΤΗΡΙΟ

Ο Διευθυντής και ο Σύλλογος καθηγητών του Ε.Λ. Μελίκης συγχαίρουν τους παρακάτω μαθητές που διακρίθηκαν σε αθλητικούς αγώνες σε επίπεδο νομού:

1. Τσούπρο Δημήτριο του Σωτηρίου, 1ο στα 800 μέτρα
2. Ασλανίδη Απόστολο του Ομήρου, 1ο στο μήκος
3. Καρέλη Γεώργιο του Κων/νου, 2ο στη σφαίρα
4. Παπαδιά Γεώργιο του Ευάγγελου, 2ο στα 100 μέτρα
5. Παραπούρα Φαίδρο του Σωτηρίου, 2ο στο ύψος
6. Τσαπράνη Βασίλειο του Χαρίλαου, 2ο στα 3.000 μέτρα
7. Κακαγιάννη Βασίλειο του Σωτηρίου, 3ο στα 1.500 μέτρα
8. Κακαγιάννη Θωμά του Γεωργίου, 4ο στα 1.500 μέτρα.

Ο Διευθυντής
Αντώνης Κ. Τσιπρόπουλος

ΠΡΟΣΚΛΗΣΗ

Το Τμήμα Νέων του Συλλόγου Βλάχων Βέροιας προσκαλεί τη νεολαία και όσους αισθάνονται νέοι στο παραδοσιακό γλέντι νεολαίας, που θα γίνει στο παραδοσιακό γλέντι νεολαίας, που θα γίνει αύριο Πέμπτη 24 Μαρτίου 2005 και ώρα 21.30 στο "ΑΡΧΟΝΤΙΚΟ", Ιεραρχών 7, πίσω από τη Μητρόπολη της Βέροιας. Τιμή πρόσκλησης εφτά (7) ευρώ.

Όσοι ενδιαφέρονται για προσκλήσεις παρακαλούνται να απευθυνθούν στα τηλέφωνα: τηλ. 6972873576-6973797517

ΑΝΑΚΟΙΝΩΣΗ

Το Δ.Σ. της Πανελλήνιας Ένωσης Αγωνιστών Εθνικής Αντίστασης (ΠΕΑΕΑ) Βέροιας ανακοινώνει ότι στις **26-3-2005** πραγματοποιεί την ετήσια συνεστίασή της και καλεί τα μέλη, τους φίλους και συναγωνιστές της Ε.Α. να πάρουν μαζικά μέρος στην εκδήλωση που θα γίνει στο Κέντρο "Γκαντίδη" στις 8.30 μ.μ.

Στις 8 μ.μ. θα υπάρχει λεωφορείο στην Πλατεία Ωρολογίου για τη μεταφορά μας και την επιστροφή από το Κέντρο.

Θα κυκλοφορήσει εκείνη τη βραδιά λαχειοφόρος αγορά με πλούσια δώρα προσφορά των καταστημάτων της πόλης μας, τους οποίους ευχαριστούμε θερμά.

Για το Δ.Σ.
Ο Πρόεδρος
Γαβριηλίδης Γιάννης

Σωματείο Συν/χων ΙΚΑ Βέροιας και Περιχώρων

ΠΡΟΣΚΛΗΣΗ

Σας προσκαλούμε στην ετήσια απολογιστική συνέλευση του Σωματείου μας που θα γίνει στις 27-3-2005 ημέρα Κυριακή και ώρα 10.30π.μ. στην αίθουσα του εργατικού Κέντρου Βέροιας Ελευθερίας 8 με τα παρακάτω θέματα:

Α)Απολογισμός Δράσης έτους 2004
Β)Οικονομικός Απολογισμός
Γ)ερωτήσεις - απαντήσεις - τοποθετήσεις

Συνάδελφοι -σες η παρουσία σας κρίνεται απαραίτητη.

Ο πρόεδρος Κουτσιούκης Γ.
Ο Γραμματέας Δήμου Γ.

Δημοτική Βιβλιοθήκη Βέροιας

ΔΗΜΟΣ ΑΠΟΣΤΟΛΟΥ ΠΑΥΛΟΥ

Και νέα καταγγελία του νυν κατά του πρώην Δημάρχου

✓ Οξύτητα και πάλι στο Δημοτικό Συμβούλιο



Η προ ημερησίας διατάξεως αναφορά του κ. Κ. Λουκίδη στην κριτική που άσκησε ο Δήμαρχος κ. Ελ Βαλαβάνης στη λαϊκή συνέλευση που πραγματοποιήθηκε στις 4 Μαρτίου στο Μακροχώρι προκάλεσε έντονη αντιπαράθεση μεταξύ των δύο στη διάρκεια της συνεδρίασης του Δημοτικού Συμβουλίου Απ. Παύλου προχθές Δευτέρα 21 Μαρτίου.

Ειδικότερα, αναφερόμενος στις καταγγελίες για έλλειψη δημοτικών οικοπέδων για την ανέγερση Νηπιαγωγείου με το αιτιολογικό ότι τα μοίρασε σε δημότες αυθαίρετα, ο κ. Λουκίδης, παρουσίασε έγγραφο της Επιτροπής Απαλλοτριώσεων στο οποίο αναφέρονται τα ονόματα των δικαιούχων, ισχυριζόμενος ότι στην επιτροπή συμμετείχε ως αντιπρόεδρος ο κ. Βαλαβάνης. Ο Δήμαρχος αντέδρασε λέγοντας ότι η απόφαση είναι προγενέστερη και επικαλέστηκε στοιχεία του σχετικού φακέλου τα οποία δεσμεύθηκε ότι θα δημοσιοποιήσει σε επόμενο δημοτικό συμβούλιο σε έκτακτη συνεδρίαση, όπου και κάλεσε τον πρώην Δήμαρχο να καταθέσει τα στοιχεία που ο ίδιος έχει στη διάθεσή του. Η αντιπαράθεση συνεχίστηκε με φραστικές επιθέσεις και χαρακτηρισμούς.

Ο κ. Λουκίδης κατηγόρησε εξάλλου το Δήμαρχο για απαξίωση του έργου της προηγούμενης Δημοτικής Αρχής αναφερόμενος σε έργα ασφαλτόστρωσης, πεζοδρόμησης, ηλεκτροφωτισμού και έργων άρδευσης.

Ο Δήμαρχος απαντώντας κάλεσε τον κ. Λουκίδη και τους συνεργάτες του να συμμετάσχουν στην επόμενη Λαϊκή Συνέλευση που θα γίνει στο Μακροχώρι πιθανόν μετά το Πάσχα, αλλά και στις υπόλοιπες που είναι προγραμματισμένες να διοργανωθούν στα υπόλοιπα Δημοτικά Διαμερίσματα, προκειμένου να καταθέσουν τις αντιρρήσεις τους για το έργο του Δήμου, αλλά και προτάσεις για βελτίωσή του.

Δημόσια καταγγελία κατά του πρώην Δημάρχου

Ο κ. Βαλαβάνης επανέλαβε και παλαιότερη δημόσια καταγγελία του για το ότι "ο πρώην Δήμαρχος μία ή δύο ημέρες πριν τη λήξη της θητείας του ενθυλάκωσε αρκετά μεγάλο ποσό το οποίο δεν φαίνεται πού έχει διατεθεί". Απευθυνόμενος στον κ. Λουκίδη είπε χαρακτηριστικά: "Κύριε Λουκίδη καταλογίζω ευθέως την ευθύνη και υποχρεούστε να υπερασπίσετε τον εαυτό σας".

"Λέτε ψέματα κατά τη συνήθη τακτική σας" απάντησε ο κ. Λουκίδης και δήλωσε ότι δεν πρόκειται να προβεί σε καμία νομική ενέργεια για να υπερασπίσει τον εαυτό του από μια καταγγελία που δεν στηρίζεται. Ο ίδιος αναφέρθηκε σε συγκεκριμένο περιστατικό στο οποίο εμπλέκονται υπάλληλοι της Δημοτικής Επιχείρησης, οι οποίοι ζήτησαν από τον ίδιο να τους δανείσει κάποιο ποσό διότι δεν είχαν πληρωθεί από την επιχείρηση.

Την θέση του για το ότι αν υπάρχουν στοιχεία τέτοιου σκανδάλου πρέπει να σταλούν στη δικαιοσύνη διότι διαφορετικά το δημοτικό συμβούλιο ευθύνεται για συγκάλυψή του, επανέλαβε ο κ. Π. Σερδαρίδης.

Αποφάσεις

"Ομόφωνα αποφασίσθηκε η έκδοση ψηφίσματος με αφορμή την εκδίκαση σήμερα, μετά τη χθεσινή αναβολή της υπόθεσης του τροχαίου που στοίχισε τη ζωή στους 21 μαθητές του Λυκείου Μακροχωρίου. Το ψήφισμα που θα ζητεί την καταδίκη κάθε υπευθύνου και τη λήψη μέτρων για την ασφάλεια στο οδικό δίκτυο, θα αποσταλεί στη Νομαρχιακή Αυτοδιοίκηση και στο Υπουργείο Δικαιοσύνης.

"Κατά πλειοψηφία εγκρίθηκαν η παραλαβή μελετών για έργα του Δήμου και η στατική μελέτη για την ανέγερση του Δημαρχείου

"Ομόφωνα εγκρίθηκε η συμμετοχή του Δήμου στο πρόγραμμα ανακύκλωσης του Ενιαίου Συνδέσμου Διαχείρισης Απορριμμάτων Ν. Ημαθίας

"Ομόφωνα εγκρίθηκε ο προϋπολογισμός της Φιλαρμονικής του Δήμου Αποστόλου Παύλου, ύψους 16.000 ευρώ.

Πρόταση για συνεδριάσεις με ελεύθερα θέματα

Λίγο πριν τη λήξη της συνεδρίασης και με αφορμή την παρουσία αρκετών δημοτών, οι οποίοι μετά την προ ημερησίας διατάξεως συζήτηση αποχωρούν, ο Δήμαρχος κ. Βαλαβάνης, πρότεινε την σύγκλιση του Δημοτικού Συμβουλίου κάθε δύο μήνες -διαδικασία εντός του πλαισίου του κανονισμού - με θέματα τα οποία εισάγονται συνήθως στις τακτικές συνεδριάσεις και η συζήτηση των οποίων καταναλώνει τον περισσότερο χρόνο.

Αγαθή Σαββίδου

ΑΠΟ ΤΗΝ ΕΝΩΣΗ ΣΥΛΛΟΓΩΝ ΓΟΝΕΩΝ ΚΑΙ ΚΗΔΕΜΟΝΩΝ

Επισημάνσεις και προτάσεις για τις 5νθήμερες σχολικές εκδρομές

Επανέρχεται στο θέμα των σχολικών εκδρομών η Ενωση Συλλόγων Γονέων Β/θμιας Εκπαίδευσης του Δήμου Βέροιας μετά από αίτημα της Γενικής της Συνέλευσης και από παραίνεση γονέων από το Μακροχώρι. Με επιστολή τους που απευθύνεται προς αρμοδίους, καταθέτουν εκ νέου επισημάνσεις αλλά και προτάσεις σχετικά με την επιχορήγηση των πενθήμερων εκδρομών, από το Υπουργείο Παιδείας. Στην επιστολή αναφέρονται τα εξής:

"Κύριε Διευθυντά

Με αφορμή την επιστολή που στείλαμε στο Υπουργείο Εθνικής Παιδείας και Θρησκευμάτων στις 3/3/2004, σχετικά με την ασφάλεια των μαθητών κατά τις σχολικές εκδρομές, αυτό ενήργησε άμεσα και θετικά.

Επικρότησε και συμφώνησε με αυτά που ζητούσαμε.

Έτσι λοιπόν, έστειλε στις 29/3/2004 την υπ. αριθμών 1287 εγκύκλιο, σ' όλες τις Β/θμιες Εκπ/σεις της χώρας, με την οποία ζητούσε να τηρηθούν αυτοί οι κανόνες ασφαλείας και οι οποίοι είναι:

1. Τα λεωφορεία, θα πρέπει να είναι πλήρως και προσφάτως ελεγμένα από τεχνικής πλευράς.

2. Οι οδηγοί, να είναι έμπειροι και υπεύθυνοι (να μην κάνουν χρήση οινοπνευματωδών ποτών τόσο πριν όσο και κατά τη διάρκεια της οδήγησης).

3. Θα πρέπει να έχουν επαγγελματική άδεια οδήγησης για λεωφορείο.

4. Θα πρέπει να τηρούν πιστά τα όρια ταχύτητας.

Όλα τα ανωτέρω επιβάλλεται να τα ελέγχουν οι αρμόδιες Σχολικές Επιτροπές και ο αρχηγός της εκδρομής.

Με βάση αυτήν την εγκύκλιο μπορούν να παρεμβαίνουν όταν βλέπουν ότι κάτι δεν είναι σωστό.

Επί πλέον στην ευθύνη του αρχηγού της εκδρομής και των συνοδών καθηγητών -στους οποίους θα πρέπει να υπακούουν οι μαθητές - εμπίπτουν και τα παρακάτω:

1.Το πρόγραμμα της εκδρομής θα πρέπει να τηρείται πιστά.

2. Η διασκέδαση των μαθητών σε νυκτερινά κέντρα και η χρήση αλκοόλ, είναι αντίθετη με το σκοπό της εκδρομής, ο οποίος εκτός των άλλων είναι ενημερωτικός και επιμορφωτικός.

Στην εγκύκλιο αυτή το Υπουργείο Εθνικής Παιδείας, δεν αναφερόταν σε κάτι πολύ σημαντικό το οποίο είχαμε επισημάνει τότε.

Ότι δηλαδή υποχρέωση του πρακτορείου ταξιδιών, είναι να χρησιμοποιεί οδηγούς ξεκούραστους και όχι οδηγούς που προέρχονται από άλλο μεγάλο ταξίδι.

Εδώ θα πρέπει να διευκρινίσουμε, ότι επανερχόμαστε στο θέμα της ασφάλειας κατά τις σχολικές εκδρομές για τους εξής λόγους:

1. Διότι μας το έχουν ζητήσει να το φέρουμε ξανά στο προσκήνιο, οι Σύλλογοι Γονέων και Γυμνασίων και Λυκείων της Βέροιας στην πρόσφατη Γενική Συνέλευση που είχαμε στις 28/2/2005, και κυρίως μας το έχουν ζητήσει γονείς από το Μακροχώρι και τα άλλα χωριά που πλήρωσαν βαρύ φόρο αίματος στην άσφαλτο στο δυστύχημα των Τεμπών.

Σ' αυτό το σημείο, η Ένωση Συλλόγων Γονέων Β/θμιας Εκπ/σης Δήμου Βέροιας έχει να κάνει μια πρόταση προς το Υπουργείο Εθνικής Παιδείας.

Αυτό, θα πρέπει να επιχορηγεί τις πενθήμερες εκδρομές, όπως γίνεται σε πολλές χώρες της Ευρώπης (Γερμανία κ.λ.π.).

Αρχικά θα δίδεται το 30% του συνολικού κόστους της εκδρομής. Στη διάρκεια αυτής θα γίνονται σε συλλογικό επίπεδο εργασίες (π.χ. για την Βεργίνα, Δίον, Πέλλα κ.λ.π.).

Μετά την επιστροφή από την εκδρομή θα υποβάλλεται από το Σχολείο στο Υπουργείο Εθνικής Παιδείας αναλυτική έκθεση των εργασιών που εκπονήθηκαν κατά τη διάρκεια της εκδρομής.

Αν κριθεί ικανοποιητική, θα πάρει το Σχολείο και το υπόλοιπο 70% του κόστους της εκδρομής.

Έτσι θα υπάρξουν πολλαπλά οφέλη, που μεταξύ άλλων είναι και τα εξής:

1. Εκπληρώνεται ο επιμορφωτικός χαρακτήρας της εκδρομής.

2. Με την συλλογική εργασία, τα παιδιά γίνονται πιο κοινωνικά και ενεργοποιούνται θετικά, προς όφελος των ιδίων και της κοινωνίας γενικότερα.

3. Οι μαθητές απασχολούμενοι με την εργασία τους δεν θα ξενυχτούν και έτσι την επόμενη μέρα θα είναι υγιείς, ξεκούραστοι, δραστήριοι και ενεργητικοί.

(Ακολουθούν υπογραφές 14 μελών της Ενωσης)

ΓΙΑ ΤΟ Δ.Σ.
ΤΗΣ ΕΝΩΣΗΣ ΣΥΛΛΟΓΟΥ ΓΟΝΕΩΝ
Ο ΠΡΟΕΔΡΟΣ
Γκούσης Σωτήριος
Ο ΓΡΑΜΜΑΤΕΑΣ
Βάντσης Χρήστος"

Ο ΠΙΟ ΠΛΟΥΣΙΟΣ ΕΞΟΠΛΙΣΜΟΣ ΚΑΤΩ ΑΠΟ €9.000!



ABS
EBD
Αερόσακος οδηγού
A/C
Ράδιο CD
Υδραυλικό τιμόνι
Ηλεκτρομαγνητικές κλειδαριές
Ηλεκτρικοί καθρέφτες
Ηλεκτρικά παράθυρα εμπρός
Προβολείς ομίχλης
Immobilizer

Getz τώρα μόνο με €8.750



ABS
EBD
Αερόσακος οδηγού
A/C
Ράδιο CD
Υδραυλικό τιμόνι
Ηλεκτρομαγνητικές κλειδαριές
Ηλεκτρικά παράθυρα εμπρός
Προβολείς ομίχλης
Immobilizer

Atos τώρα μόνο με €8.390

ABS
EBD
Αερόσακος οδηγού
A/C
Ράδιο CD
Υδραυλικό τιμόνι
Ηλεκτρομαγνητικές κλειδαριές
Ηλεκτρικοί καθρέφτες
Ηλεκτρικά παράθυρα εμπρός
Προβολείς ομίχλης
Υπολογιστής ταξιδιού
Immobilizer



Accent τώρα μόνο με €8.990

MACONET

ΕΚΠΟΜΠΕΣ ΡΥΠΩΝ: ATOS: CO: 140g/km, ΚΑΤΑΝΑΛΩΣΗ: εντός πόλης 7,4lt/100km, εκτός πόλης 5lt, μικτή διαδρομή 5,9lt/km, GETZ: CO: 136g/km, ΚΑΤΑΝΑΛΩΣΗ: εντός πόλης 7,2lt/100km, εκτός πόλης 5lt, μικτή διαδρομή 5,8lt/km, ACCENT: CO: 150g/km, ΚΑΤΑΝΑΛΩΣΗ: εντός πόλης 8,1lt/100km, εκτός πόλης 5,1lt, μικτή διαδρομή 6,2lt/km

ΓΑΒΡΙΗΛΙΔΗΣ Γ. & Ο.Ε.Ε.
Θεσ/νίκης 184,
τηλ. 23310 - 20406, 73737, fax: 23310 - 71678

HYUNDAI
Προχωραμε. Θα 'ρθετε;
Γραμμή επικοινωνίας Hyundai: 801 11 87 000
www.hyundai.gr

Δημόσια Κεντρική Βιβλιοθήκη Βέροιας

ΕΤΗΣΙΟ ΜΝΗΜΟΣΥΝΟ



Τελούμε την Κυριακή 27 Μαρτίου 2005 στον Ιερό Ναό Κυριωτίσσης Βέροιας ΕΤΗΣΙΟ ΜΝΗΜΟΣΥΝΟ για την ανάπαυση της ψυχής του πολυαγαπημένου μας συζύγου, πατέρα, παππού, αδελφού και θείου

ΣΤΕΡΓΙΟΥ - ΦΙΛΟΚΤΗΜΩΝ ΞΑΝΘΟΥ

και καλούμε όλους όσους τιμούν τη μνήμη του να προσέλθουν και να ενώσουν μαζί μας τις δεήσεις τους προς το Θεό.

Η σύζυγος
Τα τέκνα
Τα εγγόνια
Η αδελφή
Τα ανήψια
Οι λοιποί συγγενείς

**Η δεξίωση θα γίνει στην αίθουσα του Ναού*

40ΗΜΕΡΟ ΜΝΗΜΟΣΥΝΟ



Τελούμε την Κυριακή 27 Μαρτίου 2005 στον Ιερό Ναό Αγ. Αντωνίου Βέροιας 40ΗΜΕΡΟ ΜΝΗΜΟΣΥΝΟ για την ανάπαυση της ψυχής του πολυαγαπημένου μας συζύγου, πατέρα, αδελφού και παππού

ΜΙΧΑΗΛ ΑΡΑΒΑ

Και καλούμε όλους όσους τιμούν τη μνήμη του να προσέλθουν και να ενώσουν μαζί μας τις δεήσεις τους προς το Θεό.

Η σύζυγος
Τα τέκνα
Τα εγγόνια
Οι λοιποί συγγενείς

**Η δεξίωση θα γίνει στην οικία Εμμ. Παππά 13*

ΕΛΛΗΝΙΚΗ ΔΗΜΟΚΡΑΤΙΑ
ΠΕΡΙΦΕΡΕΙΑ ΚΕΝΤΡΙΚΗΣ ΜΑΚΕΔΟΝΙΑΣ
ΝΟΜΟΣ ΗΜΑΘΙΑΣ
ΔΗΜΟΣ ΒΕΡΟΙΑΣ

Βέροια 22-03-2005
Αριθμ.Πρωτ.: 3392

ΠΕΡΙΛΗΨΗ ΔΙΑΚΗΡΥΞΗΣ

Ο Δήμαρχος Βέροιας,

Διακηρύσσει ανοιχτό μειοδοτικό διαγωνισμό με σφραγισμένες προσφορές για την ανάδειξη προμηθευτή ειδών ατομικής προστασίας θερινής περιόδου 2005 για τους υπαλλήλους του Δήμου Βέροιας.

Τα δικαιολογητικά για τη συμμετοχή στον διαγωνισμό καθώς και οι προσφορές, θα κατατεθούν στην Επιτροπή διενέργειας διαγωνισμών μέχρι 19-04-2005 ημέρα Τρίτη και ώρα 11.00, στο γραφείο προμηθειών του Δήμου (Μητροπόλεως 46 - γραφείο 4)

Η προϋπολογισθείσα δαπάνη είναι 58.225,92 ευρώ. (Μαζί με το ΦΠΑ).

Οι ενδιαφερόμενοι, για περισσότερες πληροφορίες, να απευθύνονται στο Δημαρχείο, γραφείο 4 (ισόγειο), στον κ. Δημήτριο Παναγιωτόπουλο (τηλ.23310-59537) τις εργάσιμες ημέρες και ώρες.

Ο ΑΝΤΙΔΗΜΑΡΧΟΣ ΟΙΚΟΝΟΜΙΚΩΝ
ΒΑΣΙΛΕΙΟΣ ΓΙΑΝΝΟΥΛΑΚΗΣ

ΓΗΡΟΚΟΜΕΙΟ ΒΕΡΟΙΑΣ
"ΒΑΣΙΛΙΚΗ Δ. ΣΩΣΣΙΔΟΥ"

Ευχαριστήριο

Το Διοικητικό Συμβούλιο και οι τρόφιμοι του Γηροκομείου Βέροιας ευχαριστούν θερμά:

1) Την Κα Κουτσικέλη Ιωάννα για τη δωρεά του ποσού των 150 ευρώ, αντί μνημοσύνου, εις μνήμη των γονέων της Λουκά και Ελπινίκης.

2) Ανώνυμη κυρία, για τη δωρεά του ποσού των 20 ευρώ, εις μνήμη του αδελφού της, Σταύρου.

3) Την οικ. Αργύρη και Ελένης Θέμελη, για ένα πλήρες γεύμα, υπέρ αναπαύσεως της ψυχής της μητέρας τους Ευθαλίας.

4) Τους κ. Βασίλη και Σεβαστή Γκαγκούση και την Ελένη Καζαντζίδου, για την προσφορά ενός πλήρους γεύματος, εις μνήμη των γονέων τους.

5) Την κ. Αλκμήνη Γαλανοπούλου Μπεμπέτσου για την προσφορά ενός σιδερωτηρίου.

6) Την κ. Καλαϊτζή Ευθυμία για τη δωρεά 10 ευρώ εις μνήμη προσφιλών νεκρών.

7) Ανώνυμη κυρία για τη δωρεά του ποσού των 150 ευρώ υπέρ υγείας.

8) Ανώνυμους για την δωρεά των 50 ευρώ.

9) Την οικ. Κων/νου Γκουντή για την προσφορά εδεσμάτων, εις μνήμη Δημητρίου 1και Αικατερίνης Τζίδου, Δημητρίου και Μαρίκας Γκουντή.

Ιερός Ναός
Αγίου Αθανασίου
Βέροιας
ΠΡΟΓΡΑΜΜΑ
ΙΕΡΩΝ
ΑΚΟΛΟΥΘΙΩΝ

ΠΕΜΠΤΗ
24 ΜΑΡΤΙΟΥ 2005

Πανηγυρικός Εσπερινός ώρα 5:30 το απόγευμα

ΠΑΡΑΣΚΕΥΗ
25 ΜΑΡΤΙΟΥ 2005
(Ο ΕΥΑΓΓΕΛΙΣΜΟΣ ΤΗΣ ΘΕΟΤΟΚΟΥ)

Όρθρος - Θ. Λειτουργία, 7:30 - 10:00 πρωί

Η Ακολουθία των Β΄ ΧΑΙΡΕΤΙΣΜΩΝ, 7:00 - 8:30 βράδυ.

Κάθε Σάββατο το πρωί τελείται Θεία Λειτουργία.

ΚΥΝΗΓΕΤΙΚΟΣ ΣΥΛΛΟΓΟΣ ΒΕΡΟΙΑΣ

Πρόσκληση σε Γενική Συνέλευση

Καλούνται όλα τα μέλη του Κυνηγετικού Συλλόγου Βέροιας, σε Τακτική Γενική Συνέλευση την 17η Απριλίου 2005, και ώρα 9.30 π.μ., στο κέντρο "ΡΕΜΒΗ" στον δρόμο Βέροιας - Ασωμάτων (μετά την διασταύρωση νοσοκομείου), με θέματα ημερήσιας διάταξης:

1) Λογοδοσία απερχόμενου Διοικητικού Συμβουλίου
2) Εκθεση ελέγχου Ελεγκτικής επιτροπής
3) Εγκριση απολογισμού χρήσεως 2004
4) Εγκριση προϋπολογισμού χρήσεως 2005
5) Εκλογή οκτώ (8) μελών Διοικητικού Συμβουλίου, με διετή θητεία
6) Εκλογή δύο (2) μελών Ελεγκτικής Επιτροπής, με διετή θητεία
7) Ανακοινώσεις - Προτάσεις.

Σε περίπτωση αναβολής της Συνέλευσης των μελών, από έλλειψη απαρτίας, αυτή θα επαναληφθεί την επόμενη Κυριακή 24η Απριλίου 2005, στον ίδιο τόπο και χρόνο και με τα ίδια θέματα.

Για να έχει μέλος του Κυνηγετικού Συλλόγου δικαίωμα εκλογής, ως μέλος του Διοικητικού Συμβουλίου, Ελεγκτικής Επιτροπής, ενώπιον της Γενικής Συνέλευσης, πρέπει να υποβάλλει αίτηση υποψηφιότητας προς την Γραμματέα του Συλλόγου, προ (15) ημερών από της χρονολογίας των αρχαιρεσιών, δηλ. μέχρι την 1η Απριλίου 2005, ημέρα Παρασκευή (άρθρο 26 του Καταστατικού).

Κατά την ημέρα των αρχαιρεσιών πρέπει απαραιτήτως όλα τα μέλη να φέρουν μαζί τους το βιβλιάριο θήρας (άρθρο 26 του Καταστατικού).

Δικαίωμα ψήφου θα έχουν τα μέλη του Συλλόγου που είναι ταμειακώς τακτοποιημένα.

Η Γενική Συνέλευση θα αρχίσει στις 9.30 π.μ. και η ψηφοφορία θα αρχίσει από την 12η μ. μέχρι και την 19η μ.μ.

Προσόντα εκλεγομένων μελών. Τα εκλεγόμενα μέλη πρέπει:

α) Να είναι Ελληνες πολίτες. β) Να έχουν ελευθέρα την διαχείριση της περιουσίας τους, γ) Να έχουν συμπληρώσει το 23ο έτος της ηλικίας τους δ) να έχουν εφοδιασθεί με άδεια θήρας επί τριετία, ε) Να μην συνδέονται μεταξύ τους με συγγένεια μέχρι δευτέρου βαθμού, στ) Να ασκούν τα πολιτικά τους δικαιώματα, ζ) Να μην έχουν καταδικασθεί ποτέ για παράβαση των περί θήρας διατάξεων, η) Να είναι κάτοχοι απολυτηρίου Δημοτικού Σχολείου, πλην του Προέδρου και του Γεν. Γραμματέα, οι οποίοι πρέπει να είναι απόφοιτοι Εξαταξίου Γυμνασίου ή Λυκείου ή άλλης ισότιμης σχολής, να έχουν επιβαλλόμενο ήθος, κύρος και κοινωνική προβολή, θ) Να μην διετέλεσαν κατά την προ της εκλογής των τριετία έμποροι κυνηγετικών ειδών ή υπάλληλοι Κυνηγετικών Οργανώσεων (άρθρο 9 του καταστατικού).

Με τιμή
Ο Πρόεδρος ΚΥΡΙΑΚΟΣ ΚΑΚΙΡΔΑΚΗΣ
Ο Γεν. Γραμματέας ΧΑΡΑΛΑΜΠΟΣ ΒΕΝΕΤΙΚΙΔΗΣ

Πρόγραμμα Ιερών Ακολουθιών Ενορίας Αγίας Τριάδος - Πανοράματος Βέροιας

Την 23-3-2005 ημέρα Τετάρτη και ώρα 5:00 μ.μ. Ακολουθία του Ευχελαίου για τον ευλογημένον Λαόν του Τριαδικού Θεού.

Την 25-3-2005 ημέρα Παρασκευή Ευαγγελισμού υπεραγείας Θεοτόκου Όρθρος Θ. Λειτουργία 7:30 - 10:30 π.μ. και ώρα 6:00 Β΄ χαιρετισμοί.

Την 26-3-2005 ημέρα Σάββατο 7:30 - 9 π.μ. Όρθρος και ώρα 5:30 μ.μ. Εσπερινός.

Τη 27-3-2005 ημέρα Κυριακή Όρθρος - Θ. Λειτουργία, ώρα 7:30 - 10:30 π.μ.

Ο ελάχιστος πατήρ Νικόλαος Μπαγανάς

ΕΛΛΗΝΙΚΗ ΔΗΜΟΚΡΑΤΙΑ
ΠΕΡΙΦΕΡΕΙΑ ΚΕΝΤΡΙΚΗΣ ΜΑΚΕΔΟΝΙΑΣ
ΝΟΜΑΡΧΙΑΚΗ ΑΥΤΟΔΙΟΙΚΗΣΗ ΗΜΑΘΙΑΣ
Δ/ΝΣΗ ΟΙΚΟΝΟΜΙΚΩΝ

Βέροια 22-3-2005

ΠΕΡΙΛΗΨΗ ΔΙΑΚΗΡΥΞΗΣ ΠΡΟΜΗΘΕΙΑΣ ΤΡΙΩΝ ΑΥΤΟΚΙΝΗΤΩΝ (2) ΤΥΠΟΥ "SEDAN" & (1) ΤΥΠΟΥ ΑΓΡΟΤΙΚΟ 4Χ4

Κατόπιν της υπ΄αριθμ. 23/05 απόφασής της, η Νομαρχιακή Επιτροπή Ν.Α. Ημαθίας προκειμένου να προβεί στην προμήθεια τριών αυτοκινήτων, δύο τύπου "sedan" με κυβισμό 1300 κ.εκ. ένα (1) τύπου αγροτικό με κυβισμό 2500 κ.εκ. και ελάχιστης ισχύος 80HP αντίστοιχα, συνολικής προϋπολογισθείσας δαπάνης με ΦΠΑ 50.000,00 Ευρώ καλεί τους ενδιαφερόμενους προμηθευτές να επιδώσουν προσφορές σε Δημόσιο ανοιχτό μειοδοτικό διαγωνισμό και με κριτήριο κατακύρωσης την συμφερότερη οικονομική προσφορά σε ευρώ:

Οι ενδιαφερόμενοι μπορούν να παραλαμβάνουν αντίγραφα της Διακήρυξης μέχρι έξι ημέρες πριν από την τελική ημερομηνία υποβολής των προσφορών, από τα γραφεία της Δ/νσης Οικονομικού Τμήμα προμηθειών Ν.Α.Ημαθίας, Μητροπόλεως 44, 59100 Βέροια τηλ. 23310-26768. FAX: 23310-22726. (Πληροφορίες Σοφίας Καρπούζα).

Οι προσφορές συνταγμένες στην Ελληνική γλώσσα μπορούν να αποστέλλονται και ταχυδρομικά με τον όρο να περιέλθουν στα γραφεία της υπηρεσίας μέχρι την 11-4-2005 και κατατίθενται στη Δ/νση Οικονομικού Τμήμα Προμηθειών, Μητροπόλεως 44, 59100 Βέροια, σύμφωνα με τα οριζόμενα της λεπτομερούς Διακήρυξης.

Η αποσφράγιση και ο έλεγχος των τυπικών δικαιολογητικών θα γίνει την 11-4-2005 ημέρα Δευτέρα και ώρα 11π.μ. ενώ η ημερομηνία αποσφράγισης των οικονομικών προσφορών θα ανακοινωθεί εγγράφως στους διαγωνιζόμενους οι οποίοι έχουν το δικαίωμα να παρευρίσκονται αυτοπροσώπως ή δια εξουσιοδοτημένου εκπροσώπου.

Οι διαγωνιζόμενοι πρέπει να προσκομίσουν εγγυητική επιστολή συμμετοχής στη Δημοπρασία ποσού 5% επί της προϋπολογισθείσας δαπάνης με ΦΠΑ του προσφερόμενου είδους, που θα απευθύνεται προς τη Ν.Ε. της Ν.Α. Ημαθίας για την Προμήθεια τριών αυτοκινήτων" με ισχύ εκατόν είκοσι (120) τουλάχιστον ημερών.

Η ανωτέρω προμήθεια, χρηματοδοτείται από τον Προϋπολογισμό της Ν.Α. Ημαθίας (ΚΑΠ 2005) με πίστωση 50.000,00 για το 2005. Η πληρωμή θα γίνει με το νόμισμα του Ελληνικού κράτους (ευρώ) και στο ίδιο νόμισμα θα αναφέρεται η προσφορά.

Οι διατάξεις που θα διέπουν την προμήθεια είναι αυτές του Ν. 2286/95 και του Π.Δ.394/94 όπως ισχύουν.

Στο διαγωνισμό μπορούν να λάβουν μέρος:

Α)Έλληνες πολίτες

Β)Αλλοδαποί

Γ)Νομικά πρόσωπα ημεδαπά ή αλλοδαπά

Δ)Συνεταιρισμοί

Ε)Ενώσεις προμηθευτών που υποβάλλουν κοινή προσφορά

Στ)Εκπρόσωποι των παραπάνω προσκομίζοντας παραστατικά εκπροσώπησης.

Η προσφορά δεν μπορεί να υπερβεί το ποσό των 50.000,00 ευρώ και θα δεσμεύει τον διαγωνιζόμενο για ενενήντα (90) ημέρες.

Εναλλακτικές προσφορές γίνονται δεκτές.

Ο Πρόεδρος της Ν.Ε.
Σιδηρόπουλος Ορέστης

ΟΜΙΛΙΑ ΤΗΝ ΚΥΡΙΑΚΗ 27 ΜΑΡΤΙΟΥ ΣΤΟ "ΣΤΑΡ"

"Εν οίδα ότι ουδέν οίδα"

Το Δ.Σ. του Συλλόγου Μελέτης και Διάδοσης του Ελληνικού Λόγου Ν. Ημαθίας διοργανώνει ομιλί αμε θέμα: "Εν οίδα ότι ουδέν οίδα" την Κυριακή 27 Μαρτίου στις 11.30 π.μ. στην αίθουσα του κινηματογράφου ΣΤΑΡ.

Ομιλητές θα είναι οι κ.κ. Γιάννης Ανδριανάτος εκπαιδευτής ρητορικής - διαλεκτικής και Ιωάννης Κορνιλάκης συγγραφέας - ερευνητής.

Η εκδήλωση θα πραγματοποιηθεί υπό την αιγίδα του Δήμου Βέροιας.

Εκδρομή της Περιηγητικής Λέσχης Βέροιας

Από το Δ.Σ. της Περιηγητικής Λέσχης Βέροιας ανακοινώνονται τα εξής: Γνωρίζουμε στα μέλη, ότι άρχισαν οι δηλώσεις συμμετοχής για την τετραήμερη Πασχαλινή εκδρομή στη Σαμοθράκη που θα πραγματοποιηθεί στις 29 Απριλίου ημέρα Μ. Παρασκευή μέχρι τη Δευτέρα 2 Μαΐου, ημέρα επιστροφή. Θα κρατηθεί σειρά προτεραιότητας. Σας υπενθυμίζουμε ότι η συμμετοχή σας σε πολυήμερες εκδρομές οριστικοποιείται, γενικώς με την προκαταβολή του 30% των εξόδων τουλάχιστον 4 εβδομάδες πριν την αναχώρηση. Η προκαταβολή αυτή άλλωστε μας επιβάλλεται από τους ξενοδόχους, τους μεταφορείς κ.λ.π. Το κόστος της εκδρομής θα εξαρτηθεί από τη συμμετοχή σας. Δηλώσεις συμμετοχής στο τηλέφωνο 25654 ή στα γραφεία της Λέσχης Πατριάρχου Ιωακείμ 2, κάθε μέρα από 6 με 8μ.μ. εκτός Σαββάτου και Κυριακής.

Το Δ.Σ.

Η κίνηση του Μητροπολίτη

Το πρόγραμμα κίνησης του Μητροπολίτου μας κ. Παντελεήμονος για τις ερχόμενες ήμερες έχει ως εξής:



Σήμερα Τετάρτη 23 Μαρτίου το πρωί ο Μητροπολίτης μας κ. Παντελεήμων θα τελέσει την θεία λειτουργία των Προηγιασμένων Δώρων στον Ιερό Ναό Αγίου Γεωργίου στο Σταυρό.

Σήμερα Τετάρτη 23 Μαρτίου στις 6 το απόγευμα ο Μητροπολίτης μας κ. Παντελεήμων θα χοροστατήσει στην ακολουθία του Μεγάλου Αποδείπνου και έπειτα στα πλαίσια των εσπερινών ομιλιών θα αναπτύξει την ομιλία του στον Ιερό Ναό του Αγίου Μηνά στη Νάουσα.

Την Πέμπτη 24 Μαρτίου το πρωί ο Μητροπολίτης μας κ. Παντελεήμων θα τελέσει την θεία λειτουργία των Προηγιασμένων Δώρων στον Ιερό Ναό Προφήτου Ηλιού στο Άνω Ζερβοχώρι.

Την Πέμπτη 24 Μαρτίου στις 6 το απόγευμα θα χοροστατήσει στον Πανηγυρίζοντα Ιερό Ναό Ευαγγελισμού της Θεοτόκου στη Νάουσα.

Την Παρασκευή 25 Μαρτίου, εορτή του Ευαγγελισμού της Θεοτόκου, ο Μητροπολίτης μας κ. Παντελεήμων θα τελέσει τη θεία λειτουργία στον Ιερό Ναό Αγίου Αντωνίου Πολιούχου Βεροίας και θα χοροστατήσει στη Δοξολογία για την Ελληνική Επανάσταση του 1821.

Εγινε στο Παρίσι η Τακτική Σύνοδος των Ευρωπαίων Ιατρών

✓ Συμμετείχε ο Πρόεδρος του ΙΣΗ Αν. Βασιάδης



Το τετραήμερο 3 έως 6 Μαρτίου πραγματοποιήθηκε στο Παρίσι η Τακτική Σύνοδος των Ευρωπαίων Ιατρών (Comite Permanant) και είχε σαν κύριο θέμα τους νέους Ευρωπαϊκούς Κώδικες Ιατρικής Δεοντολογίας με κύρια έμφαση στο Ιατρικό Απόρρητο και την ενημέρωση των ασθενών

Η Comite Permanant έχει έδρα τις Βρυξέλλες και αποτελεί τον επίσημο σύμβουλο της Ευρωπαικής Ενωσης για θέματα Υγείας , Κοινωνικής Πολιτικής και Περιβάλλοντος.

Οι αποφάσεις της δε ως επί το πλείστον υιοθετούνται από τα όργανα της Ευρωπαικής Ενωσης και υπό την μορφή οδηγιών αποστέλλονται σε όλα τα κράτη μέλη.

Την ελληνική αντιπροσωπεία στο Παρίσι απετέλεσαν ο Πρόεδρος και ο Ταμίας του Πανελλήνιου Ιατρικού Συλλόγου κ.κ. ΕΜΜΑΝΟΥΗΛ ΚΑΛΟΚΑΙΡΙΝΟΣ και ΣΤΑΜΑΤΗΣ ΠΙΝΗΣ, ο μόνιμος εκπρόσωπος κ. ΣΤΥΛΙΑΝΟΣ ΑΝΤΥΠΑΣ και ο Πρόεδρος του Ιατρικού Συλλόγου Ημαθίας και μέλος του Δ.Σ. του ΠΙΣ κ. ΑΝΑΣΤΑΣΙΟΣ ΒΑΣΙΑΔΗΣ ο οποίος σε ομιλία του ανέπτυξε εκ μέρους της ελληνικής πλευράς, τις ελληνικές θέσεις για τους προς διαμόρφωση Κώδικες Ιατρικής Δεοντολογίας σύμφωνα με τις αποφάσεις του ΙΣΗ που έχουν υιοθετηθεί και από την Γ.Σ του ΠΙΣ.

(Στη φωτο η Ελληνική Αντιπροσωπεία με τούς πρόεδρους των Εθνικών Ιατρικών Συλλόγων Κύπρου κ.ΑΝΤΩΝΙΟ ΒΑΣΙΛΕΙΟΥ, Ισπανίας κ. DIEGO MOSTACERO και Πορτογαλλίας κ. PEDRO NUNES).

Ζήσης Παπαδημητρίου: "Πολιτισμένοι λαοί δεν έχουν ανάγκη από τις πατερίτσες του φασισμού και του ρατσισμού"

Μια ολοκληρωμένη και κατατοπιστική παρουσίαση του βιβλίου του πανεπιστημιακού καθηγητή Ζήση Παπαδημητρίου "Ο Ευρωπαϊκός ρατσισμός" έκαναν χθες το μεσημέρι μαθητές της Β΄ Λυκείου των Ιδιωτικών Εκπαιδευτηρίων "Σαφαρίκα - Μπαρμπαρούση" με τη βοήθεια των φιλολόγων καθηγητριών τους Εύας Βάρσου και Τάνιας Κόγια.







Το βιβλίο, που κυκλοφορεί από τις εκδόσεις ΕΛΛΗΝΙΚΑ ΓΡΑΜΜΑΤΑ, μεταφέρθηκε στο κοινό, κατά κεφάλαια, τα οποία δούλεψαν επί ενάμιση μήνα και παρουσίασαν ως ενότητες, οι μαθητές Ζωή Φίτσιου, Μάγδα Καραμούσα, Γιάννης Μουρατίδης, Παναγιώτα Χατζόγλου, Σπύρος Δεληχρήστος και Ηρώ Φωστηροπούλου. Την εκδήλωση τίμησαν με την παρουσία τους ο προϊστάμενος της Δ/νσης Β/θμιας Εκπαίδευσης Ημαθίας κ. Ευαγγελόπουλος και ο Σύμβουλος Φιλολόγων του Νομού κ. Μαρκόπουλος. Αμέσως μετά την παρουσίαση των παιδιών τον λόγο πήρε ο συγγραφέας κ. Παπαδημητρίου προκαλώντας το ενδιαφέρον του ακροατηρίου με τις θέσεις και τις απόψεις του περί ρατσισμού σε εξάρτηση με την εξουσία και την οικονομία ενός κράτους και σε σχέση με τον πολιτισμό και την κοινωνία των λαών.

"Λαοί πολιτισμένοι δεν έχουν ανάγκη από φασιστικές και ρατσιστικές πατερίτσες για να νοιώθουν σπουδαίοι. Μόνο κομπλεξικοί λαοί αισθάνονται την ανάγκη να δείχνουν ότι είναι ανώτεροι από κάποιους άλλους" επεσήμανε ο συγγραφέας δηλώνοντας υπερήφανος ως Ελληνας, αφού, παντού σ' όλο τον κόσμο, σ' όλα τα Πανεπιστήμια, τις κλινικές, τις θεατρικές σκηνές (όπερες κ.λ.π.) διαπρέπουν Ελληνες με "οικουμενική" σκέψη. Αναφερόμενος στο κύμα μεταναστών που παρατηρήθηκε στη χώρα μας τα τελευταία χρόνια, ο καθηγητής εκτίμησε ότι η Ελλάδα ήταν απροετοίμαστη στην υποδοχή μεταναστών.



"Δεν ήμασταν έτοιμοι και πρέπει να ζητηθούν πολιτικές ευθύνες γι' αυτό. Είχαμε την εμπειρία μόνο του να είμαστε μετανάστες. Ηταν τραγικό λάθος η ανεξέλεγκτη είσοδος μεταναστών στη χώρα μας" επεσήμανε, χαρακτηρίζοντας παράλληλα δύσκολη την σημερινή κοινωνική στιγμή της Ελλάδας που περνάει από μια αισθητή κρίση.

Απευθυνόμενος στα νέα παιδιά, στους μαθητές των Ιδιωτικών Εκπαιδευτηρίων, τους κάλεσε να νοιώσουν ίσοι με όλους τους λαούς στη λογική ότι οι μόνες διαφορές μεταξύ των ανθρώπων είναι νομικής φύσης και να έχουν υπόψη τους ότι η πεφωτισμένη συμπεριφορά απέναντι στο φαινόμενο του ρατσισμού είναι να ξέρει κανείς να βοηθάει τις μειονότητες να ενσωματώνονται στην πλειοψηφία, με παράλληλη προσπάθεια και από τους ίδιους τους μετανάστες.

"Η εγγύηση για τη συνέχεια των λαών και την υγεία της κοινωνίας είμαστε εμείς οι ίδιοι και κυρίως οι νέοι που έχουν προοπτικές μέσα στην Ευρώπη, χωρίς αισθήματα κατωτερότητας" κατέληξε, τονίζοντας την ανάγκη, κυρίως, αναδιοργάνωσης του συστήματος Παιδείας με σωστή και δημιουργική αναπαραγωγή της γνώσης.

Ο συγγραφέας είναι καθηγητής στο Πανεπιστήμιο της Φραγκφούρτης και της Θεσσαλονίκης με σπουδές στην Κοινωνιολογία και έρευνες για τον ρατσισμό. Εχει εκδόσει βιβλία και πολλά δημοσιεύματά του φιλοξενήθηκαν στον Τύπο.

Σ. Γκ.

ΤΗ ΔΕΥΤΕΡΑ 28 ΜΑΡΤΙΟΥ

Ενημερωτική εκδήλωση του Εργατικού Κέντρου Βέροιας για τους επαγγελματικούς κινδύνους στις επιχειρήσεις

Το Εργατικό Κέντρο Βέροιας, στα πλαίσια της διαρκούς προσπάθειας για ενημέρωση και ευαισθητοποίηση στα θέματα συνθηκών εργασίας, διοργανώνει στην αίθουσα του Εργατ/κού Κέντρου, την Δευτέρα 28 Μαρτίου στις 5.30μ.μ., συζήτηση - ενημέρωση με θέμα: "Επαγγελματικοί κίνδυνοι στις επιχειρήσεις, τα Τεχνικά έργα και το υπάρχον Νομοθετικό πλαίσιο".

Η βελτίωση των συνθηκών εργασία δεν πρέπει να αποτελεί αντικείμενο παρέμβασης μόνο του ΣΕΠΕ των Τεχνικών & Υγειονομικών Επιθεωρητών, αλλά αφορά όλους τους εμπλεκόμενους Φορείς.

Το Νομοθετικό πλαίσιο αποτελεί επί δεκαετίες το βασικό πυλώνα στην πρόσληψη του επαγγελματικού κινδύνου, αφού αποτελεί τη βάση των προδιαγραφών για ασφαλή εργασία αλλά και το μέσο πίεσης των ελεγκτικών μηχανισμών για την εφαρμογή ασφαλών εργασιακών πρακτικών.

Το Πρόγραμμα της ημερίδας έχει ως εξής:
-Έναρξη στις 5.30μ.μ. - Προσέλευση
-Χαιρετισμός από ΕΛΙΝΑΕ
-Χαιρετισμός από ΣΕΠΕ
-Ερωτήσεις - Τοποθετήσεις

ΣΥΓΧΑΡΗΤΗΡΙΟ

Συγχαίρουμε τον εγγονό μας **Μπούρα Ιωάννη του Ζαχαρία και της Βασιλικής** που πήρε επάξια το πτυχίο της Νομικής του Αριστοτελείου Πανεπιστημίου Θεσ/νίκης και ευχόμαστε καλή σταδιοδρομία.

Ο παππούς και η γιαγιά
Ιωάννης - Αικατερίνη Μπούρα

Ι.Ε.Κ. ΒΕΡΟΙΑΣ

Ανακοίνωση για εξετάσεις πιστοποίησης

Το ΙΕΚ Βέροιας ανακοινώνει ότι θα πραγματοποιηθούν εξετάσεις Πιστοποίησης κατά το χρονικό διάστημα Μαΐου-Ιουνίου 2005.

Ο χρόνος υποβολής των αιτήσεων είναι 22-3-2005 έως και 30-3-2005.

Οι ενδιαφερόμενοι που επιθυμούν να πάρουν μέρος στις εξετάσεις Πιστοποίησης, εκτός από την αίτηση που χορηγείται από το ΙΕΚ, πρέπει να συνυποβάλλουν και τα εξής δικαιολογητικά:

α. Βεβαίωση Επαγγελματικής κατάρτισης (Β.Ε.Κ.)

β. Μία πρόσφατη φωτογραφία

γ. Γραμμάτιο είσπραξης (παράβολο) εξέταστρων 44,02 ΕΥΡΩ για το θεωρητικό και 44,02 ΕΥΡΩ για το πρακτικό μέρος (Εμπορική Τράπεζα, Αρ. Λογ. Νο 84493023). Πάνω στην απόδειξη να αναγράφεται το ονοματεπώνυμο του υποψηφίου.

δ. Ταυτότητα ή πρωτότυπο πιστοποιητικό γέννησης.

Βέροια, 21-3-2005

Από τη Δ/νση

ΟΡΓΑΝΙΣΜΟΣ ΕΛΛΗΝΙΚΩΝ ΓΕΩΡΓΙΚΩΝ ΑΣΦΑΛΙΣΕΩΝ
ΕΛΓΑ

ΑΝΑΚΟΙΝΩΣΗ

Από τον Πρόεδρο του ΕΛ. Γ. Α κ. Νίκο Κατσαρό ανακοινώθηκε ότι σήμερα Τετάρτη 23 Μαρτίου του 2005 θα χορηγηθούν από τον ΕΛ .Γ .Α. αποζημιώσεις ύψους 3.129.981 Ευρώ, σε 2.638 παραγωγούς 43 Νομών της χώρας, για εκτιμήσεις και επανεκτιμήσεις ζημιών στη φυτική παραγωγή, που προκλήθηκαν από βροχοπτώσεις, χαλάζι, ανεμοθύελλα, πλημμύρα και παγετό κατά το 2004.

Οι αποζημιώσεις αυτές αφορούν αγρότες των Νομών :

Αιτωλοακαρνανίας, Αργολίδας, Αρκαδίας, Άρτας, Αττικής, Αχαίας, Βοιωτίας, Γρεβενών, Δράμας, Έβρου, Ευβοίας, Ηλείας, Ημαθίας, Ηρακλείου, Θεσπρωτίας, Θεσσαλονίκης, Ιωαννίνων, Καβάλας, Καρδίτσας, Καστοριάς, Κέρκυρας, Κιλκίς, Κοζάνης, Κορινθίας, Λακωνίας, Λαρίσης, Λέσβου, Λευκάδας, Μαγνησίας, Μεσσηνίας, Ξάνθης, Πειραιώς, Πέλλας, Πιερίας, Πρεβέζης, Ρεθύμνης, Σάμου, Σερρών, Τρικάλων, Φθιώτιδος, Φλωρίνης, Χαλκιδικής και Χανίων .

Όλες οι παραπάνω αποζημιώσεις θα δοθούν μέσω λογαριασμών της Α.Τ.Ε στους δικαιούχους παραγωγούς.

ΤΥΠΟΣ FM 99,7
Τετάρτη μεσημέρι στις 2:30
Γνώσις 21
Κατάθλιψη:
Η αόρατη απειλή του 21ου αιώνα
Μαζί, όπως πάντα, με θέματα εκπαίδευσης επιστήμης και τεχνολογίας
Γνώσις 21:
Αφορμή για να (ξανα)σμίξει η οικογένεια

Δημοτική Βιβλιοθήκη Βέροιας

ΧΡΗΣΙΜΑ ΤΗΛΕΦΩΝΑ

ΝΟΜΑΡΧΙΑ τηλ. κέντρο . 2331025.000
Γραφείο Νομάρχη 2331022.310
ΚΕΠΝομ.Αυτ/σης . .2331077970, 77980
Πυροσβεστική, 23310199,2331022.222
Νοσοκομείο, ...2331022.082
ΕΚΑΒ 166
ΔΕΥΑΒ.....2331078.824
ΔΕΥΑΒ Βλάβες 2331021.814
ΔΕΗ 1050 .....2331020.400
ΟΤΕ Βλάβες 121
ΚΤΕΛ (Υπεραστικά) 2331022.342
ΚΤΕΛ (Αστικά) 2331022.282
ΟΣΕ 2331024.444
ΡΑΔΙΟΤΑΞΙ 2331062.555 - 2331062.666
ΤΑΞΙ (πιάτσα ΚΤΕΛ) 23310-75151
ΓΡ. ΤΕΛΕΤΩΝ ΔΗΜΟΥ ...2331066300
ΓΡ. ΤΕΛΕΤΩΝ ΚΥΠΡΑΙΟΥ .2331070.050
ΓΗΡΟΚΟΜΕΙΟ 2331024891
και 0331023322
Α' ΚΑΠΗ 2331028.664
Β' ΚΑΠΗ 2331021.286
ΔΟΥ ΒΕΡΟΙΑΣ
Φορ. Εισοδήματος 2331024.998
Αυτοκινήτων 2331071.626
Φ.Π.Α. 2331024.864
Τελωνείο 2331072.256
Τμήμα Συγκοινωνιών 23310 77.871
ΚΤΕΟ 2331042.420, 2331042.421
Β'Σ.Σ. τηλ. κέντρο 2331032.611
Στρατολογικό Γραφείο 2331032.464, 0331024.692
ΟΑΕΔ 2331026.888
Οργανισμός Εργατικής Κατοικίας 2331025.180
Εθν. Οργαν. Πρόνοιας ...2331024.598
ΤΟΕΒ 2331024.669
Δημοτική Επιχείρηση Πολιτισμού 2331022.967, 2331062.548
Δημ. Βιβλιοθήκη «Ζωγιοπούλου» 2331024.879
Αλσος Παπάγου 2331072.654
Δημ. Περίπτερο Ελιάς ..2331071.015
Ι. Μητρόπολη 2331022270
ΔΗΠΕΘΕ 2331074.433
Κ.Π.Π.Ε. 2331070521
ΗΦΑΙΣΤΟΣ ..2331020244, 2331028220
Οδική Βοήθεια ΕΛΠΑ 104, 191
Οδική Βοήθεια EXPRESS SERVICE 1154

HELLAS SERVICE 1057 -2331060919
Οδική Βοήθεια

Οδική Βοήθεια INTERAMERICAN 168
ΙΝΤΕΡΣΑΛΟΝΙΚΑ .από κινητό 11555
.....από σταθερό 2310492100
ΑΣΤΥΝΟΜΙΚΗ Δ/ΝΣΗ ΗΜΑΘΙΑΣ (ΕΠΙΤΕΛΕΙΟ)
Διευθυντής: 2331072.222, 76.615
Α' Υποδ/ντής: 2331020.240, 76.612
Β' Υποδ/ντής: 2331076.611
Υπαστυνόμος: 2331076.610, 76.613
Κέντρο Αμεσης Επέμβασης: 100, 2331025.197, 76.625
FAX: 23.333
ΑΣΤΥΝΟΜΙΚΟ ΤΜΗΜΑ ΒΕΡΟΙΑΣ
Διοικητής: . .2331070.655, 2331076.645
Υποδιοικητής: 2331076.642
Αξ/κός Υπηρεσίας: 2331076.643
Γραμματεία: 2331076.646, 2331076.647
ΤΜΗΜΑ ΑΣΦΑΛΕΙΑΣ ΒΕΡΟΙΑΣ
Διοικητής: .2331070.588, 2331076.655
Υποδιοικητής: 2331076.658
Αξ/κός Υπηρεσίας: 2331076.653
Γραμματεία: 2331076.656
Γραφείο Αλλοδαπών: 2331076.657
ΤΜΗΜΑ ΤΡΟΧΑΙΑΣ ΒΕΡΟΙΑΣ
Διοικητής: .2331071.071, 2331076.665
Υποδιοικητής: 2331076.667
Αξ/κός Υπηρεσίας: 2331076.669
Γραμματεία: 2331076.663
Γραμματεία (Μοτοποδήλατα): 2331076.664
Τμήμα Συνοριακής Φύλαξης Γεωργιανών 2331098000

Δήμος Νάουσας (23320)
Δημαρχείο 2332053.010
Αμεση Δράση 2332022.221
Πυροσβεστική 2332022.199
Νοσοκομείο 2332022.200
ΕΚΑΒ 166
ΔΕΗ 2332022.314
ΟΤΕ Βλάβες 121
ΟΣΕ 2332041.535
ΚΤΕΛ (Υπεραστικά) 2332022.223
ΚΤΕΛ (Αστικά) 2332028.500
ΤΑΞΙ (Στουγιαννάκη) 2332022.636
Πλ. Καρατάσου 2332022.552
Τμήμα Συνοριακής Φύλαξης Νάουσας 2332023767

Δήμος Αλεξάνδρειας (23330)
Δημαρχείο 2333053400
Δήμαρχος 2333053401
Αμεση Δράση 23330 53333
Πυροσβεστική 2333024199
Κέντρο Υγείας 2333026.901
ΕΚΑΒ 166
ΔΕΗ 2333023.364
ΟΤΕ Βλάβες 121
ΟΣΕ 2333023.210

Δήμος Πλατέος (23330)
Δημαρχείο 2333063.208
Δήμαρχος 2333064.534
Ελληνική Αστυνομία 2333063.333
Αγροτικό Ιατρείο 2333063.243
ΤΑΞΙ 2333064.022
ΟΣΕ 2333063.216

Δήμος Μελίκης (23310)
Δημαρχείο 2331081.561
Δήμαρχος 2331082.200
Αστυνομία 2331081.264
Αγροτικό Ιατρείο 2331081.204
ΤΑΞΙ 2331081.596
ΚΤΕΛ 2331082.370

Δήμος Απ. Παύλου (23310)
Δημαρχείο . 2331041.250, 2331042.777
Αστυνομία 2331041.238
Αγροτικό Ιατρείο 2331041.888

Δήμος Ειρηνούπολης (23320)
Δημαρχείο 2332052.626

Δήμος Αντιγονιδών (23310)
Δημαρχείο 2331039.700

Δήμος Ανθεμίων (23320)
Δημαρχείο 2332053.100

Δήμος Βεργίνας (23310)
Δημαρχείο 2331092.337

Δήμος Μακεδονίδος (23310)
Δημαρχείο
.....2331096.300, 2331096.428

Δήμος Δοβρά (23310)
Δημαρχείο 2331051.205

ΤΗΛΕΦΩΝΑ ΔΗΜΟΥ ΒΕΡΟΙΑΣ

ΓΡΑΦΕΙΟ ΔΗΜΑΡΧΟΥ	59505 - 6		22330
ΓΡΑΦΕΙΟ ΑΔΕΙΩΝ ΚΑΤΑΣΤΗΜΑΤΩΝ	59528		59515
ΕΣΟΔΑ	59535		59515
ΛΟΓΙΣΤΗΡΙΟ	59537	59539	59515
ΤΑΜΕΙΟ	59541	59542	59515
ΔΗΜΟΤΟΛΟΓΙΑ	59548	73333	
ΑΝΕΞΑΡΧΕΙΟ	59545	59546	73333
ΔΗΜΟΤΙΚΗ ΑΣΤΥΝΟΜΙΑ	59592	59564	59515
Δ/ΝΣΗ ΤΕΧΝΙΚΟΥ & ΠΟΛΕΟΔΟΜΙΑΣ	59500		21777
ΓΡΑΦΕΙΟ ΚΑΘΑΡΙΟΤΗΤΑΣ	59509		
ΝΕΚΡΟΤΑΦΕΙΟ	59513		

Φαρμακεία



Τετάρτη 23 Μαρτίου 2005

Εφημερεύουν:
14.30-20.30 Τσακνακοπούλου Φωτεινή, Βενιζέλου 30, τηλ. 20200
14.30-20.30 Φουκαλας Αργύρης, Μητροπόλεως 65, Βενιζέλου γωνία, τηλ. 22113
Διανυκτερεύει:
19.00-01.00 Τακη - Χονδροματίδου Μαρία, Εμμ. Παπά 15 έναντι ΙΚΑ, τηλ. 26757

Συνεργείο επιφυλακής της ΔΕΥΑΒ

Το συνεργείο επιφυλακής της ΔΕΥΑΒ κατά το διάστημα από **16-3-2005** μέχρι **31-3-2005** θα είναι το εξής:

Αυτόματος τηλεφωνητής βλαβών: τηλ. 23310 21814, 78815, Κουρτίδης Ιωάννης, Τεχνίτης Υδραυλικός 6977 578583, Δουζένης Σωτήρης , Εργάτης

ΓΡΑΦΕΙΟ ΤΕΛΕΤΩΝ ΕΛΕΥΘΕΡΙΟΥ Γ. ΚΥΠΡΑΙΟΥ

ΑΓΙΟΥ ΔΗΜΗΤΡΙΟΥ 4 -
ΤΗΛ. 70050 - 71981 - 28096

Στην παλιά Τροχαία απέναντι από το Δημαρχείο

Η δαπάνη μιας άψογης τελετής, στο γραφείο μας είναι η μικρότερη και η οικονομικότερη από οπουδήποτε αλλού

ΚΑΝΤΕ ΣΥΓΚΡΙΣΗ ΣΤΙΣ ΤΙΜΕΣ ΜΑΣ

ΔΩΡΕΑΝ ΓΙΑ ΑΠΟΡΟΥΣ ΚΙΒΩΤΙΑ ΟΣΤΩΝ

Διανυκτερεύοντα Βενζινάδικα



Τετάρτη 23 Μαρτίου 2005

Γανόπουλος Γεωρ. Σταδίου 162 τηλ. 71014
Πατρικας Αποστ. Περιφ. Βέροιας τηλ. 70688

ΕΜΠΟΡΙΚΟΣ ΣΥΛΛΟΓΟΣ ΒΕΡΟΙΑΣ

ΓΙΝΕ ΜΕΛΟΣ ΤΟΥ ΕΜΠΟΡΙΚΟΥ ΣΥΛΛΟΓΟΥ ΤΩΡΑ !!!

✓ ΓΙΑ ΤΟ ΚΑΛΟ ΤΗΣ ΑΓΟΡΑΣ
✓ ΓΙΑ ΤΟ ΚΑΛΟ ΤΗΣ ΠΟΛΗΣ
ΓΙΑ ΤΟ ΣΥΜΦΕΡΟΝ ΣΟΥ

ΠΡΟΓΡΑΜΜΑ

ΕΜΠΟΡΙΚΩΝ ΚΑΤΑΣΤΗΜΑΤΩΝ ΒΕΡΟΙΑΣ από 1 - 11 - 2004 έως 31 - 3 - 2005

Δευτέρα	:8:30 - 14:30	Κλειστά
Τρίτη	:8:30 - 14:00	& 17:00 - 20:00
Τετάρτη	:8:30 - 14:30	Κλειστά
Πέμπτη	:8:30 - 14:00	& 17:00 - 20:00
Παρασκευή	:8:30 - 14:00	& 17:00 - 20:00
Σάββατο	:8:30 - 14:30	Κλειστά

Στηρίζοντας την αγορά της πόλης μας επενδύουμε στο μέλλον των παιδιών μας

-ΧΕΙΜΕΡΙΝΟ ΠΡΟΓΡΑΜΜΑ ΔΡΟΜΟΛΟΓΙΩΝ ΑΠΟ ΔΕΥΤΕΡΑ ΕΩΣ ΠΑΡΑΣΚΕΥΗ--

ΝΑΟΥ-ΒΕΡ-ΘΕΣΕΧ-PRESS
6:30, 7:00, 7:45, 8:45, 9:45, 10:45, 11:45, 12:45, 3:45, 14:45,15:45 16:45, 17:45, 18:55,
ΒΕΡ-ΘΕΣΠΟΣΤΑ
5:30, 6:20, 7:15, 8:00 9:00, 10:00, 11:00,12:00 13:00,14:00,15:00, 16:00
17:00,18:00,19:00, 20:20 21:00
ΘΕΣ-ΒΕΡ-ΝΑΟΥ EXPRESS
6:15,8:15,9:15,10: 15,11:15,12:15,13: 15,14:15,15:15,16: 15,17:15,18:15,19: 15,20:45
ΒΕΡΟΙΑΑΘΗΝΑ
8:30,15:00,20:30
ΒΕΡ-ΝΑΟΥ
6:30,7:05,7:10,7:4 0,8:40
9:10,10:10,11:10,1 2:10 12:30,13:10,13:30, 13:45 14:10,14:30,15:10, 16:10 17:10,18:10,19:10, 19:15 20:10,21:40
ΝΑΟΥ-ΒΕΡ
7:45,8:05,9:45,13: 00,14:15,16:30,18: 15,19:00,19:45
ΝΑΟΥΣΑ- ΘΕΣ/ΝΙ-ΚΗ
6:05,7:20,8:20,9:2 0,10:20,11:20,12:2 0,13:20,14:20,15:2 0,16:20,17:20,18:3 0,20:35
ΝΑΟΥ-ΖΕΡ-ΑΡΧΑΓΓΕΛΟ
8:30,11:00,13:30,1 4:55
ΒΕΡ-ΚΟΥΜΑΡΙΑ ΤΡΙΤΗ-ΣΑΒΒΑΤΟ
8:45,13:30
ΒΕΡ-ΜΑΡΙΝ
7:00,13:15
ΒΕΡ-ΚΕΦ-Π.ΣΚΥΛ ΑΛΕΞΑΝΔΡΕΙΑ
6:30,12:00,14:30,1 9:45
ΒΕΡ-ΜΕΛ-ΑΛΕΞ
6:50,8:00,9:30,11: 10,13:30,14:40,16: 45,18:00,20:00
ΒΕΡ-ΑΛΕΞ
8:30,9:30,10:30,14 :40
ΒΕΡ-ΣΥΚΙΑ
7:05,13:25
ΒΕΡ-ΕΔΕΣ
7:50,9:30,11:00,12 :30,14:45,16:00
ΒΕΡ-ΚΡ.ΒΡΥ
6:00,7:45,10:45,12 :30,14:45,19:15
ΒΕΡ-ΣΤΕΝ ΜΟΝΟΣΠΙΤΑ
7:00,13:15
ΒΕΡ-ΦΥΤΙΑ
6:50,14:30
ΒΕΡ-ΔΑΣΚΙΟ
7:00,14:00
ΜΕΛ-ΘΕΣ/ΝΙΚΗ
6:00

-ΧΕΙΜΕΡΙΝΟ ΠΡΟΓΡΑΜΜΑ ΔΡΟΜΟΛΟΓΙΩΝ ΣΑΒΒΑΤΟΥ-

ΒΕΡ-ΘΕΣΕXPRES
7:45,8:45,9:45,10: 45,11:45,12:45,13 :45,14:45,15:45,1 6:45,17:45,18:55
ΒΕΡ-ΘΕΣ ΠΟΣΤΑ
6:45,8:00,9:00,10: 00,11:00,12:00,13 :00,14:00,15:00,1 6:00,17:00,18:00, 19:00,20:20,21:30
ΘΕΣ-ΒΕΡ-ΝΑΟΥ EXPRES
9:15,10:15,11:15, 12:15,13:15,14:15 15:15,16:15,17:15 18:15,19:15,20:45
ΘΕΣ-ΒΕΡ ΠΟΣΤΑ
6:45,7:45,8:45,9:4 5,10:45,11:45,12: 45,13:45,14:45,15 :45,16:45,17:45,1 8:45, 20:05, 21:30
ΒΕΡΟΙΑ-ΑΘΗΝΑ
8:30,15:00,20:30
ΒΕΡ-ΝΑΟΥ
6:45,7:05,7:45,8:0 0,8:40,9:00,9:40, 10:10,11:10,11:45 12:10,12:30,13:10 13:30,14:10,14:30 15:10,15:30,16:10 17:10,18:10,19:10 20:10,21:40
ΝΑΟΥ-ΒΕΡ
ΘΕΣ/ΝΙΚΗ
6:20,7:20,8:20, 9:20,10:20,11:20 12:20,13:20,14:20
15:20,16:20,17:20 18:30,20:35
ΝΑΟΥ-ΒΕΡ
7:45,10:00,11:45 13:00,14:15,16:30 19:00,19:45
ΝΑΟΥΣΑ ΖΕΡΒΟΧΩΡΙ
8:30,13:30
ΒΕΡ-ΜΕΛ ΑΛΕΞΑΝ
6:50,8:10,9:30,11: 30,13:30,14:40
16:45,18:00,20:00
ΒΕΡΟΙΑ- Κ.ΒΡΥΣΙ
7:45,10:45,12:30 14:45,19:15
ΒΕΡ-ΣΤΕΝ ΜΟΝΟΣΠ
8:00,13:00
ΒΕΡ-ΚΕΦ Π.ΣΚ-ΑΛΕΞ
6:30,12:00,14:30
ΒΕΡΟΙΑ ΕΔΕΣΣΑ
7:50,9:30,11:00 12:30,14:45
ΒΕΡΟΙΑ-ΜΑΡΙΝΑ
7:00,13:00
ΒΕΡΟΙΑ-ΦΥΤΙΑ
6:50,14:30
ΘΕΣ-ΚΛΕΙΔΙ ΑΛΕΞΑΝ
7:45,11:15,16:30 19:45
ΜΕΛΙΚΗ ΘΕΣ/ΝΙΚΗ
6:00
ΘΕΣ-ΝΑΟΥ ΠΟΣΤΑ
6:45, 7:45

ΒΕΡΟΙΑ-ΘΕΣ/ΝΙΚΗ
5:30, 6:20, 6:30Τ, 7:00Τ,7:115, 7:45Τ, 8:00, 8:45Τ, 9:00, 9:45Τ, 10:00, 10:45Τ, 11:00, 11:45Τ, 12:00, 12:45Τ, 13:00, 13:45Τ, 14:00, 14:45Τ, 15:00, 15:45Τ, 16:00,
16:45Τ, 17:00, 17:45Τ, 18:00, 18:55Τ, 19:00, 20:20, 21:00.
ΘΕΣ/ΝΙΚΗ-ΒΕΡΟΙΑ
5:40, 6:15Τ, 6:30, 7:30, 8:15Τ, 8:30, 9:15Τ, 9:30, 10:00, 10:15Τ, 10:45, 11:15Τ, 11:45, 12:15Τ, 12:45, 13:15Τ, 13:45, 14:15Τ, 14:45, 15:15Τ, 15:45, 16:15Τ, 16:45, 17:15Τ, 17:45, 18:15Τ, 18:45, 19:15Τ, 20:05, 20:45Τ, 21:30.
ΝΑΟΥΣΑ-ΘΕΣ/ΝΙΚΗ
6:05Τ, 7:20Τ, 8:20Τ, 9:20Τ, 10:20Τ, 11:20Τ, 12:20Τ, 13:20Τ, 14:20Τ, 15:20Τ, 16:20Τ, 17:20Τ, 18:30Τ, 20:35.
ΘΕΣ/ΝΙΚΗ-ΝΑΟΥΣΑ
6:15Τ, 8:15Τ, 9:15Τ, 10:15Τ, 11:15Τ, 12:15Τ, 13:15Τ, 14:15Τ, 15:15Τ, 16:15Τ, 17:15Τ, 18:15Τ, 19:15Τ, 20:45Τ.
ΓΡΑΜΜΗ ΑΘΗΝΩΝ ΒΕΡΟΙΑ-ΑΘΗΝΑ
ΚΑΘΗΜΕΡΙΝΑ: 8:30,15:00, 20:30.
ΑΘΗΝΑ-ΒΕΡΟΙΑ
ΚΑΘΗΜΕΡΙΝΑ: 8:30,15:00, 20:30.
-Το παραπάνω πρόγραμμα δεν ισχυει Κυριακές και Εορτες.
ΤΟ Κ.Τ.Ε.Λ. ΗΜΑΘΙΑΣ ΠΑΡΕΧΕΙ ΣΤΟΥΣ ΕΠΙ-

ΒΑΤΕΣ ΤΗ ΔΥΝΑΤΟΤΗΤΑ ΕΚΔΟΣΗΣ:
-ΜΗΝΙΑΙΑΣ ΚΑΡΤΑΣ ΣΥΓΚΕΚΡΙΜΕΝΩΝ ΔΡΟΜΟΛΟΓΙΩΝ ΜΕ ΕΚΠΤΩΣΗ 30%.
-ΜΗΝΙΑΙΑΣ ΚΑΡΤΑΣ ΑΠΕΡΙΟΡΙΣΤΩΝ ΔΙΑΔΡΟΜΩΝ ΜΕ ΕΚΠΤΩΣΗ 45% ΕΩΣ 50%.
Όπου Τ σημαίνει Ταχεία.

Δημόσια Κεντρική Βιβλιοθήκη Βέροιας

"Βήμα προς βήμα" η αξιολόγηση των κινήσεων της Τουρκίας

✓ *Πλήθος παραβιάσεων του εθνικού μας εναέριου χώρου κατά τη διάρκεια της συνάντησης Καραμανλή - Ερντογάν*



Συγκρατημένη αισιοδοξία επικρατεί στο Μαξίμου μετά το θετικό κλίμα της συνάντησης Καραμανλή - Ερντογάν στις Βρυξέλλες. Όλα θα εξαρτηθούν - όπως επισημαίνουν κυβερνητικοί κύκλοι - από την αξιολόγηση των κινήσεων που θα πραγματοποιήσει η Τουρκία στο άμεσο μέλλον για όλα όσα συζητήθηκαν κατά την διάρκεια του δείπνου στις Βρυξέλλες. Την διαπίστωση της συνεχιζόμενη βελτίωσή των σχέσεων Ελλάδας - Τουρκίας επεσήμανε και ο πρωθυπουργός Κωνσταντίνος Καραμανλής μετά την συνάντηση σε εστιατόριο των Βρυξελών με τον Τούρκο ομόλογό του. Το πλέον θετικό όμως που προκύπτει από τα μετέπειτα της συνάντησης ήταν τα λεγόμενα του έλληνα πρωθυπουργού σχετικά με υπογραφή του Πρωτοκόλλου της Άγκυρας που πρέπει να υπογραφεί πριν από τις 3 Οκτωβρίου, σύμφωνα με την απόφαση του Ευρωπαϊκού Συμβούλιο της 17ης Δεκεμβρίου. Αν και δεν ανακοίνωσε κάτι τέτοιο επίσημα ο κ. Ερντογάν κυβερνητικοί κύκλοι της Τουρκίας διαρρέουν ότι το πρωτόκολλο θα υπογραφεί πολύ πριν την 3η Οκτωβρίου. Ο τούρκος πρωθυπουργός απαντώντας σε σχετική ερώτηση για την υπογραφή του πρωτοκόλλου ανέφερε χαρακτηριστικά ότι "Δεν θα σας απαντήσω για τον ακριβή χρόνο. Οι εμπειρογνώμονες δουλεύουν πάνω σε αυτό και όταν ολοκληρώσουν τις μελέτες θα προχωρήσουμε μπροστά και θα το υπογράψουμε. Όπως ξέρετε η 3η Οκτωβρίου είναι η μέρα που αρχίζουν οι ενταξιακές συνομιλίες της Τουρκίας στην ΕΕ και πριν από αυτή την ημερομηνία όλα τα βήματα που πρέπει να γίνουν, θα γίνουν". Βέβαια όπως επισημαίνουν διπλωματικοί αναλυτές μια τέτοια κίνηση από την πλευρά της Τουρκίας θεωρείται θετική, αλλά φυσικά δεν επιλύει το πρόβλημα της επίσημης αναγνώρισης της Κύπρου διότι η πάγια τουρκική θέση αναφέρει ότι η υπογραφή πρωτοκόλλου για την τελωνειακή ένωση δεν σημαίνει και αυτόματη αναγνώριση. Σε ό,τι αφορά τις διμερείς σχέσεις ο κ. Καραμανλής δήλωσε ότι επιβεβαιώθηκε η βούληση και των δύο πλευρών να συνεχίσουν τις προσπάθειες για συνεργασία σε όλους τους τομείς και ιδίως στο εμπόριο, τον τουρισμό και την ενέργεια.

Τα κύρια θέματα που έπεσαν στο "τραπέζι" και αντάλλαξαν απόψεις οι δύο ηγέτες ήταν η ευρωπαϊκή πορεία της Τουρκίας, οι διμερείς σχέσεις, το Κυπριακό, αλλά και θέματα που αφορούν στην πορεία του κόμματος του κ. Ερντογάν στο Ευρωπαϊκό Λαϊκό Κόμμα. Σχετικά με τον ευρωπαϊκό "δρόμο" της Τουρκίας ο κ. Καραμανλής επεσήμανε ότι είναι μακρύς και δύσκολος και πως η ΕΕ αποδίδει ιδιαίτερη σημασία στο σεβασμό αρχών και αξιών, τονίζοντας παράλληλα ότι η Ένωση δείχνει ότι δεν είναι διατεθειμένη να είναι ελαστική, παραπέμποντας στην πρόσφατη απόφαση να ανασταλούν οι διαπραγματεύσεις με την Κροατία. Στην συνέχεια πρόσθεσε ότι η Ελλάδα είναι αρωγός στις προσπάθειες της τουρκικής κυβέρνησης, σημειώνοντας όμως ότι απομένουν πολλά να γίνουν σε αρκετούς τομείς. Για το θέμα του κυπριακού επανέλαβε για άλλη μια φορά τις ελληνικές θέσεις επικεντρώνοντας στο ότι ο στόχος είναι η επανένωση του νησιού με διαπραγματεύσεις στη βάση του σχεδίου Ανάν και στο πλαίσιο του ευρωπαϊκού κεκτημένου και των ευρωπαϊκών αρχών και αξιών. Χαρακτηριστικά ανέφερε ότι μόνο στο πλαίσιο αυτό "θα μπορέσουν όλοι οι κάτοικοι του νησιού, Ελληνοκύπριοι και Τουρκοκύπριοι, να απολαύσουν όλα τα αγαθά της ευρωπαϊκής συνεργασίας και ευημερίας".

Ο κ. Ερντογάν από την πλευρά του υπογράμμισε ότι και τα δύο μέρη δείχνουν την πολιτική βούληση για λύση του θέματος και αποτελεί βούληση και των δύο να επιλύσουν όλες τις δυσκολίες και να προχωρήσουν μπροστά στις συνομιλίες. Επιπροσθέτως ανέφερε ότι "δεν είναι θέμα του κ. Καραμανλή και εμένα, αλλά του κ. Παπαδόπουλου και του κ. Ταλάτ", προσθέτοντας πως ο κ. Ταλάτ έχει εμπλακεί στην προεκλογική καμπάνια για την προεδρία της χώρας του, το οποίο σημαίνει ότι τα θέματα του Κυπριακού θα συζητηθούν μετά τις εκλογές στα κατεχόμενα που έχουν οριστεί για τις 17 Απριλίου. Επιπροσθέτως ο έλληνας πρωθυπουργός έθεσε στον Τούρκο ομόλογό του το ζήτημα των τουρκικών παραβιάσεων στο Αιγαίο, υπογραμμίζοντας ότι ορισμένες δραστηριότητες της Τουρκίας στο Αιγαίο δεν συνάδουν με τις σχέσεις καλής γειτονίας που προβλέπονται από τις ευρωπαϊκές αποφάσεις. Ο κ. Ερντογάν κράτησε αποστάσεις για το συγκεκριμένο ζήτημα αλλά το ότι λίγο πριν την συνάντηση, η τουρκική Πολεμική Αεροπορία πραγματοποίησε μπαράζ παραβιάσεων του εθνικού εναέριου χώρου στο Αιγαίο, αποδεικνύει την θέση της τουρκικής κυβέρνησης στην τακτική των συνεχών "προκλήσεων". Σύμφωνα με πηγές του ΓΕΕΘΑ οι παραβιάσεις του εθνικού εναερίου χώρου τη Δευτέρα από τουρκικά αεροσκάφη ήταν οι περισσότερες που έχουν καταγραφεί το τελευταίο οκτάμηνο.

Σύμφωνα με δημοσιογραφικές πηγές 37 τουρκικά αεροσκάφη διείσδυσαν στο Αιγαίο χωρίς να καταθέσουν σχέδια πτήσεως (13 σχηματισμοί) και σε 36 περιπτώσεις παραβίασαν τον εθνικό εναέριο χώρο στο βόρειο, κεντρικό και νότιο Αιγαίο.

Συνάντηση Καραμανλή - Παπαδόπουλου

Χθες το βράδι ολοκληρώθηκε η συνάντηση του έλληνα πρωθυπουργού με τον κύπριο πρόεδρο στις Βρυξέλλες, όπου μεταξύ των άλλων συζητήθηκαν οι εξελίξεις για το θέμα του Κυπριακού και το πρωτόκολλο της Τελωνειακής διεύρυνσης.Αν και δεν έγινε γνωστό το τι ακριβώς προέκυψε από την συνάντηση των δύο ηγετών, ο Τάσος Παπαδόπουλος θεωρεί σημαντικό βήμα στην ομαλοποίηση των σχέσεων μεταξύ Τουρκίας και Κύπρου, την υπογραφή από την Τουρκία του πρωτοκόλλου για επέκταση της τελωνειακής σύνδεσης Τουρκίας - ΕΕ. Επιπροσθέτως είχε αναφέρει λίγο πριν την αναχώρήση του για τις Βρυξέλλες πως "η Τουρκία θα πρέπει να υπογράψει μέχρι τις 3 Οκτωβρίου το πρωτόκολλο και όχι να το μονογράψει".

Ν. Κωνσταντόπουλος: "Θα υπερασπιστώ στη Δικαιοσύνη τον εαυτό μου"

✓ *Ο Αρχιεπίσκοπος ζήτησε συγγνώμη*



Μπορεί αμέσως ο Αρχιεπίσκοπος κ. Χριστόδουλος να απομάκρυνε την κ. Δορκοφίκη η οποία ήταν υπεύθυνη του ιδρύματος της Αρχιεπισκοπής για κακοποιημένες γυναίκες, αλλά τα όσα εγράφησαν στην εφημερίδα "ΘΕΜΑ" την Κυριακή για τον πρώην πρόεδρο του ΣΥΝ κ. Ν. Κωνσταντόπουλο (και μέχρι σήμερα και από άλλες σκανδαλοθηρικές εφημερίδες και αναπαράχθηκαν σε "εκπομπές") σε σχέση με την πρώην σύζυγο του Φωτεινή Τομαή, ανάγκασαν τον κ. Κωνσταντόπουλο να δηλώσει χθες ότι είναι αποφασισμένος πλέον να υπερασπιστεί με κάθε τρόπο τον εαυτό του και να καταφύγει στη Δικαιοσύνη. Όπως δήλωσε στη ΝΕΤ, είναι πρωτοφανές και απαράδεκτο αυτό που συμβαίνει, με τη φημολογία εις βάρος του, χωρίς αποδεικτικά στοιχεία.

Έπρεπε να είχε παρέμβει η Δικαιοσύνη, τόνισε και ζήτησε να υπάρξει αντίδραση των πολιτών και των εκπροσώπων τους σε τέτοιου είδους φαινόμενα. Ο κ. Κωνσταντόπουλος χαρακτήρισε τις καταγγελίες συκοφαντικές, επισημαίνοντας ότι την τελευταία περίοδο έχουν διεισδύσει σε ιδιαίτερα κρίσιμους τομείς του τόπου παραοικονομικά κέντρα, παραθρησκευτικές οργανώσεις και παρακρατικοί μηχανισμοί.

Προχθές, ο επίσκοπος Βελεστίνου Δαμασκηνός επικοινώνησε τηλεφωνικά με τον κ. Κωνσταντόπουλο και του ζήτησε "συγγνώμη" εκ μέρους του αρχιεπισκόπου Χριστόδουλου, για όσα "αναληθή" είπε εις βάρος του η Ειρήνη Δορκοφίκη, η οποία ήταν υπεύθυνη του ιδρύματος της Αρχιεπισκοπής για κακοποιημένες γυναίκες και η οποία απομακρύνθηκε από τη θέση της αμέσως μετά τη δημοσιοποίηση του θέματος.

ΣΤΗΝ ΑΛΕΞΑΝΔΡΕΙΑ

Δεν προχωρεί η κατασκευή του κολυμβητηρίου



Στάσιμη παραμένει η κατάσταση σε ότι αφορά την κατασκευή του κολυμβητηρίου Αλεξάνδρειας, εξ αιτίας της μη διάθεσης των απαιτούμενων κονδυλίων απ' την πλευρά του "ΕΛΛΑΔΑ 2004".

Το γεγονός αυτό προβληματίζει τη δημοτική αρχή και ιδιαίτερα τον δήμαρχο κ. Χ. Γκιόνογλου, ο οποίος επανειλημμένως είχε συναντήσεις στο Υπουργείο Αθλητισμού με τους κ. Ορφανό και Κουκοδήμο, και απ' τους οποίους πήρε την διαβεβαίωση ότι σύντομα θα συνεχισθεί η χρηματοδότηση του έργου. Ηδη μέχρι τώρα έχει κατασκευασθεί η πισίνα, αφού προηγουμένως έγιναν οι απαραίτητες έκτακτες εργασίες εξυγίανσης του υπέδαφους και οι οποίες κόστισαν αρκετά εκατομμύρια τα οποία δεν προβλέπονταν στην όλη χρηματοδότηση. Το κολυμβητήριο Αλεξάνδρειας έχει προϋπολογισμό 1,35 εκ. ευρώ και δημοπρατήθηκε για 800.000 ευρώ. Απ' την πλευρά της περιφέρειας Κ. Μακεδονίας υπήρξε η δέσμευση για επιπλέον ενίσχυση του ποσού με άλλα 150.000 ευρώ. Να σημειωθεί ότι έχει προστεθεί και η κατασκευή στεγάστρου, πέραν της αρχικής μελέτης, το κόστος του οποίου θα αναλάβει ο Δήμος από δικούς του πόρους. Η ολοκλήρωση του τόσου σημαντικού αυτού έργου είναι κάτι που πρέπει πολύ σοβαρά να απασχολήσει τους υπεύθυνους, μιας αποτελεί έργο αθλητικής υποδομής και ανάπτυξης της περιοχής με δεδομένο μάλιστα ότι θα το χρησιμοποιεί κυρίως η νεολαία της ευρύτερης περιοχής.

Είναι χαρακτηριστικό ότι πολλοί δημότες αμφισβητούν την έγκαιρη κατασκευή του έργου, μιας και τραγικό παράδειγμα που ενισχύει την ανησυχία αποτελούν τα ανολοκλήρωτα έργα του Πνευματικού Κέντρου και του κλειστού γυμναστηρίου τα οποία επί χρόνια παραμένουν γιαπιά.

Μερκ. Καραλιόπουλος

ΠΟΛΙΤΙΚΗ ΑΝΑΛΥΣΗ

Γ. Παπανδρέου: "Και τώρα αντιπολίτευση..."

Το συνέδριο τελείωσε, τα όργανα συγκροτήθηκαν, αλλά τα στελέχη του ΠΑΣΟΚ δηλώνουν ότι δεν έγιναν σοφότερα ως προς τις προθέσεις και τους σχεδιασμούς του κ. Παπανδρέου. Πολιτικό συμβούλιο και συντονιστικό αποτελούνται από ένα ετερόκλητο άθροισμα προσώπων, κάτι που δείχνει περισσότερο διάθεση ισορροπίας παρά ρήξη με το παρελθόν. Ο πρόεδρος του κόμματος, ακολουθώντας την τακτική της λελογισμένης πρόκλησης, επέλεξε να σηματοδοτήσει την ανανέωση με τη Μαριλίζα Ξενογιαννακοπούλου και από εκεί και κάτω άφησε χώρο για όλους. Είναι χαρακτηριστικό ότι ουσιαστικά εκχώρησε το συντονιστικό στους εκσυγχρονιστές οι οποίοι και αποτελούν τη συντριπτική πλειοψηφία του οργάνου.

Αυτή η επιλογή, όμως, δυσαρέστησε πολύ τους νέους βουλευτές που έχουν εκτεθεί ως προεδρικοί, και οι οποίοι πίστευαν ότι είχε έρθει η ώρα τους. Το απόγευμα της Δευτέρας, το κλίμα στο καφενείο της Βουλής ήταν βαρύ ενώ είναι χαρακτηριστικό ότι ελάχιστοι ήταν οι βουλευτές που έδωσαν το παρόν και το πρωί της Τρίτης, την ώρα της πρώτης συνεδρίασης του συντονιστικού. "Πάλι καλά που θα συμμετέχει η Μπιρμπίλη για να έχει κάποιον δικό του ο Παπανδρέου", είναι η πιο χαρακτηριστική αποστροφή από όσους δηλώνουν απογοητευμένοι από τις επιλογές του προέδρου του ΠΑΣΟΚ. "Με αυτή την κίνηση ακύρωσε ότι είχε πετύχει στο πολιτικό συμβούλιο", προσθέτουν όσοι στέκονται κριτικά απέναντί του, "η συγκυρία επιβάλλει ισορροπία" απαντούν οι συνεργάτες του.

Το ερώτημα από εδώ και πέρα είναι πως θα μπορέσουν όλα αυτά τα πρόσωπα να συνεργαστούν αρμονικά. Η σημερινή συνεδρίαση του πολιτικού συμβουλίου είναι κρίσιμη στο βαθμό που θα γίνει ο καταμερισμός των αρμοδιοτήτων στα μέλη του, εφόσον δεν είναι σίγουρο ότι ο κ. Παπανδρέου θα είναι έτοιμος. Εν αναμονή των αποφάσεών του είναι πολλοί όσοι περιμένουν με ενδιαφέρον τα ζευγάρια συντονιστών και μελών του πολιτικού συμβουλίου που θα συγκροτηθούν. Για παράδειγμα, ποιος θα αναλάβει την εξωτερική πολιτική ώστε να συνεργάζεται με τον Μιχάλη Χρυσοχοΐδη και ποιος από τους δύο θα έχει τον πρώτο ρόλο στη διαμόρφωση και την έκφραση των θέσεων του ΠΑΣΟΚ.

Σε κάθε περίπτωση, από εδώ και πέρα πρώτη προτεραιότητα θα είναι η αντιπολίτευση. Σε αυτό το πεδίο θα κριθούν και οι επιλογές του Γιώργου και ο ρόλος του καθενός από αυτούς που βρήκαν θέση και από όσους έμειναν εκτός. Ο κ. Παπανδρέου, μιλώντας στους νέους συντονιστές κατηγόρησε την κυβέρνηση ότι "εκφράζει και βρίσκεται πίσω από συμφέροντα" και πως "με τους χειρισμούς της στο θέμα του βασικού μετόχου κινδυνεύει η χώρα να χάσει κονδύλια από το 4ο κοινοτικό πλαίσιο στήριξης"! Μίλησε για "διασυρμό της χώρας στο εξωτερικό" και κατάρρευση της οικονομίας στο εσωτερικό. Ο Απόστολος Κακλαμάνης, ο οποίος σύμφωνα με απόφαση του Γιώργου Παπανδρέου "θα συμμετέχει στο συντονιστικό για να προσφέρει με την εμπειρία του", επισήμανε ότι "η δίοδος διαφυγής του Καραμανλή με εκλογές κλείνει στις 8 Σεπτεμβρίου, οπότε και συμπληρώνεται το 18μήνο εντός τους οποίου μπορεί να γίνουν εκλογές με λίστα".

Ο ΑΝΑΛΥΤΗΣ

Θεάματα - Τηλεόραση

ΕΤ1

07:00 Παιδικές εκπομπές
10:10 History and Biography Channel
12:00 Λωξάντρα
13:00 Γένεση
14:00 Μένουμε στην Ελλάδα
14:55 Τσικιτίτας
15:30 Τακατ τακ
16:00 Εχει γούστο
18:00 Παγκόσμιο Πρωτάθλημα Καλλιτεχνικού Πατινάζ
18:00 History and Biography Channel
20:00 Γκιουζελγιούρτ
21:00 Συζήτηση
22:00 Η ζωή είναι αλλού
22:50 Σαν σήμερα
23:00 Ειδήσεις
24:00 Η πορεία της Χο-Τσι-Μινχ
24:00 Ταξίδι στον ήλιο
01:00 Σύντομη συνάντηση
01:30 Νέος και αθώος

ΝΕΤ

10:00 Ειδήσεις
10:10 Καθημερινά
12:00 Ειδήσεις
13:00 Ρ - R
15:00 Ειδήσεις
16:00 Ατίθασα νιάτα
17:00 Ηρθε η ώρα σας
18:00 Ειδήσεις
18:50 Pregame
19:00 ΑΕΚ - ΠΑΝΙΩΝΙΟΣ
21:00 Ειδήσεις
22:00 Euromania News
22:10 Ανω κάτω τελεία
23:00 Σχεδόν ποτέ (Ε)
24:00 Προσεχώς
01:00 Ειδήσεις
01:15 Αστυνομικές ιστορίες
02:15 Μάτλοκ
05:45 Πρώτη γραμμή

ΕΤ1

09:00 Πρωϊνό πανόραμα
11:00 Μάμα μία
12:30 0 Design (Ε)
13:00 Ειδήσεις
14:30 Με μια τρίτη ματιά
16:00 Ειδήσεις στη νοηματική γλώσσα
16:20 Πεντάλ
16:30 Z&K

16:30 Z&K
18:00 Ο κόσμος των σπορ
19:00 Ειδήσεις
20:15 Μακρινές φιλίες
20:30 On stage
21:00 Πολιτισμός στην 3
22:00 Ο μικρός μεγαλοπόδαρος
24:00 Ειδήσεις

ΜΕΓΑ

08:00 Κοινωνία ώρα 8
10:00 Τα μυστικά της Βέφας
11:00 Ομορφος κόσμος το πρωί
14:00 Δελτίο ειδήσεων
15:00 Ελληνική σειρά
15:00 Σαββατογεννημένες (Ε)
16:15 Με θέα στο πέλαγο
16:15 Φτωχή μου Αναστασία
17:30 Ματιές στα γεγονότα
17:40 Απαγορευμένη αγάπη
18:20 Φιλοδοξίες
19:00 Βέρα στο δεξί
20:00 Κεντρικό δελτίο ειδήσεων
21:00 Συμμορίες της Νέας Υόρκης
21:00 Σούπερ μπάλα
21:45 Champions League
23:50 Σούπερ μπάλα
00:15 Ειδήσεις
00:15 Ειδήσεις
00:30 Συμμορίες της Νέας Υόρκης
00:40 Μπλάντσπορτ - Μέχρι τελικής πτώσης

ΑΝΤ1

06:50 Καλημέρα Ελλάδα
10:00 Πρωινός καφές
13:00 Ειδήσεις
14:00 Αποκάλυψη... τώρα!
16:00 Και οι παντρεμένοι έχουν ψυχή (Ε)
16:55 Super game
17:00 Εγκλήματα (Ε)
18:00 Ειδήσεις
18:15 Super game
18:20 Καλημέρα ζωή
19:15 Η λάμψη
20:00 Ειδήσεις
21:00 Σόλο καριέρα
22:00 Fame story
23:00 Οι εκδικητές
24:00 Ειδήσεις
00:15 Οι εκδικητές
01:40 Στα άδυτα της CIA
03:40 Διάγνωση φόνος
05:40 Καλημέρα με τον ΑΝΤ1

STAR

06:45 Κάθε μέρα, καλημέρα
10:00 ΟΛΕ
13:00 Ειδήσεις
14:00 Super Star
16:15 Ειδήσεις
16:30 Η Μαριάννα της νύχτας
17:30 Χουάνα η παρθένα
18:30 Ζίνα
19:30 Ειδήσεις
21:00 Τι τριάντα τι σαράντα τι πενήντα
23:00 Fort Boyard
00:15 Gala
01:15 Νόμος και τάξη: Ειδική ομάδα
02:15 Ειδήσεις
02:30 Η μάυρη Εμανουέλλα στην Απω Ανατολή

ALTER

06.15 Alter Kids
09.30 Ειδήσεις
10.00 Καθαρές κουβέντες
12.25 Τρώω υγιεινά.
12.30Ειδήσεις
13.45 Top secret
16.15 Ειδήσεις
16.20 Ελληνική ταινία
18.15 Top secret- Τελευταία έκδοση
18.45 Το πρώτο θέμα
19.00 Κεντρικό δελτίο ειδήσεων
20.00 Η φωνή του πολίτη
21.00 Ελιές θρούμπες
22.00 Τα ντολμαδάκια στη Βουλή
23.00 Auto Alter
23.15 Αυπνίες
02.00 Sex and the city
02.30 Aprodisia
02.45 Ξένη ταινία

ALPHA ΤΗΛΕΟΡΑΣΗ

06:45 Καλημέρα σας
10:00 Πρωινό Κους - Κους
13:00 Για ένα φιλί
14:00 Ειδήσεις
15:00 Θα σε δω στο πλοίο (Ε)
16:00 Αυτό που θέλουν οι γυναίκες
17:50 Ειδήσεις
18:00 Φίφης ο αχτύπητος
20:00 Ειδήσεις
21:00 Μη μασάς το παραμύθι
22:00 Το σπίτι δίπλα στη θάλασσα
23:00 10η εντολή
24:00 Talk Show
01:15 Ειδήσεις
01:30 Ο εκτελεστής της μαφία

06.45 STAR Εκπομπή. **ΕΝΗΜΕΡΩΤΙΚΗ**

Κάθε μέρα, καλημέρα



Ο Τέρενς Κουίκ με το γνωστό του κέφι για δουλειά αγωνίζεται στο στίβο της πρωινής ζώνης για να διεκδικήσει το «μετάλλιο του κοινού». Μαζί με την Έμη Λιβανίου ταξιδεύουν ανά την Ελλάδα και αφουγκράζονται το σφυγμό της επαρχίας.

18.30 STAR

Ζίνα

Αμερικανική σειρά. **ΠΕΡΙΠΕΤΕΙΩΔΗΣ**



Στο παλάτι του Μινγκ Τιεν, η Γαβριέλα ζητάει να δει τη φυλακισμένη Ζίνα, αλλά δεν της το επιτρέπει, αφού έχει διαπράξει το μεγαλύτερο αδίκημα προσπαθώντας να τον σκοτώσει. Στα υπόγεια του παλατιού η Ζίνα είναι φυλακισμένη σε ένα βρόμικο κελί. Από τους υπόλοιπους φυλακισμένους μαθαίνει ότι ο μέντοράς της Λάο Μα εκτελέστηκε.

17.00 ANT-1

Για μια γυναίκα κι ένα αυτοκίνητο

Σειρά σε επανάληψη. **ΚΩΜΙΚΗ**



Επιτέλους, ήρθε η ώρα για το πρώτο ραντεβού της Καίτης με τον Ανδρέα. Και πράγματι ο Ανδρέας έρχεται οδηγώντας το κλεμμένο αυτοκίνητο του Εφτάψυχου. Οι δυο νέοι περνάνε ένα όμορφο βράδυ με πολύ τρυφερότητα και πολλά αμοιβαία ψέματα. Στο μεταξύ ο Εφτάψυχος, σ΄ έναν κρητικό γάμο, συναντάει τον ξάδερφό του τον Κοσμά, τον αστυνόμο.

05.45 MEGA

Πρωινό Mega

Εκπομπή. **ΕΝΗΜΕΡΩΤΙΚΗ**



Την πρώτη καλημέρα στους τηλεθεατές λέει η Μάρω Λεονάρδου και ο Ιορδάνης Χασαπόπουλος, οι οικοδεσπότες της πρωινής εκπομπής του Mega, που ενημερώνουν σε βάθος για όλα όσα είναι άξια ενδιαφέροντος.

ΠΡΟΤΑΣΕΙΣ

• *Για τις απροειδοποίητες αλλαγές υπεύθυνα είναι τα κανάλια*

21.00 ΑΛΦΑ

Μη μασάς το παραμύθι

Ελληνική σειρά. **ΟΙΚΟΓΕΝΕΙΑΚΗ ΚΩΜΕΝΤΙ**



Ενώ η Βίκυ βρίσκεται στην Αυστρία για να αναγγείλει καθυστερημένα στον πατέρα των δύο πρώτων παιδιών της ότι έχει φύγει η γκουβερνάντα που αυτός θεωρούσε προϋπόθεση για να κρατήσει η Βίκη τα παιδιά και την αντικαθιστά ένας ηθοποιός, στο σπίτι της έχει έρθει η αδελφή της Ντιάνα. Η κυρία Θεσσαλονίκη καλεί τον Σπίθα για να του πει ότι ο Αντώνης έχει φέρει άλλη γυναίκα στο σπίτι της Βίκης.

21.00 ΑΝΤ-1

Σόλο καριέρα

Σειρά. **ΚΩΜΙΚΗ**



Τρεις γυναίκες ενώνουν τις δυνάμεις τους, ταλαιπωρημένες από από κακούς άνδρες, και δημιουργούν κοινή δουλειά. Και έτσι ξεκινούν ένα σωρό ευτράπελα. Στη σειρά παρακολουθούμε τις περιπέτειες και την προσπάθειά τους να αποδείξουν ότι είναι ικανές.

Ρούσα Καντσίκη Βιβή Λοϊζίκη Βάσια

Ο "ΛΑΟΣ" και το Φροντιστήριο "ΟΜΙΛΟΣ" κοντά στο μαθητή

Ο "ΛΑΟΣ" σε αποκλειστική συνεργασία με το Φροντιστήριο "ΟΜΙΛΟΣ" υποστηρίζοντας την προσπάθεια των μαθητών κάθε Τετάρτη μέχρι τις εξετάσεις θα δημοσιεύει χρήσιμες επισημάνσεις και προτεινόμενα θέματα για όλους τους μαθητές του Λυκείου.

ΚΡΙΤΗΡΙΟ ΑΞΙΟΛΟΓΗΣΗΣ – ΕΚΘΕΣΗ Γ' ΛΥΚΕΙΟΥ

Α. ΚΕΙΜΕΝΟ (1)

"...Δυστυχώς η τωρινή περίοδος αποδεικνύει ότι στην Ελλάδα η Δημοκρατία έχει ανάγκη βελτιώσεως. Όχι στο Σύνταγμα, ούτε στους θεσμούς. Ούτε στους βασικούς νόμους. Έχει όμως ανάγκες βελτιώσεως διότι έχουμε μπροστά μας ορισμένα παραδείγματα αντιδημοκρατικής συμπεριφοράς, συμπεριφοράς που φθείρει τους ίδιους τους θεσμούς της Δημοκρατίας που προέρχονται από υψηλότατους χώρους. Και αναφέρομαι αυτή τη στιγμή κυρίως στο χώρο της Δικαιοσύνης, διότι ελπίζω ότι η Εκκλησία μας θα μπορέσει μόνη της να βρει τις λύσεις (...).

Είναι δυνατόν να θεωρήσω ότι η Δικαιοσύνη δεν απονέμει Δικαιοσύνη, είναι δυνατόν να κατατάσσεται κανείς σε αυτό το υψηλό λειτούργημα χωρίς να αισθάνεται μέσα του την έφεση να το υπηρετήσει;

Ορισμένοι υψηλόβαθμοι δικαστές απέδειξαν ότι δεν ήταν όχι ικανοί, ήταν ανάξιοι, να γίνουν δικαστές. Βέβαια, αντιλαμβάνομαι ότι ένας δικαστής δεν μπορεί πάντοτε να πηγαίνει από την έφεση, από την ορμή της ψυχής του να απονείμει το Δίκαιο. Μπορεί να το θεωρεί κανείς και ως επάγγελμα, όπως είναι. Αλλά αυτοί οι οποίοι προσφεύγουν στη Δικαιοσύνη για να ασκήσουν ένα επάγγελμα, πρέπει να συμβιβάζονται με την έννοια της Δικαιοσύνης, με το περιβάλλον της Δικαιοσύνης και να αποδίδουν πραγματική Δικαιοσύνη.

Αυτές οι κυρώσεις οι οποίες μάς λείπουν και οι οποίες πρέπει να εφαρμόζονται, χρειάζονται μία συμπλήρωση. Δεν μου αρκούν, έτσι όπως είναι τα πράγματα. Δεν μου αρκούν οι κυρώσεις οι οποίες αναφέρονται στην ελευθερία και επιβάλλουν τα δικαστήρια. Δεν μου αρκούν οι κυρώσεις που αναφέρονται σε χρηματικά πρόστιμα τα οποία και αυτά αποτελούν μέρος των ποινικών κυρώσεων, των ποινών.

Νομίζω ότι θα μπορούσαμε να βγάλουμε ένα νόμο, να καθιερώσουμε μία άλλη ποινή την οποία να την απαγγέλλουν τα δικαστήρια. Την ηθική ποινή να κηρύσσεται ανάξιος και αχρείος όποιος κάνει τέτοιες πράξεις και να μην αναφέρεται μόνο στους δικαστές αλλά να αναφέρεται σε όλους τους δημοσίους λειτουργούς οι οποίοι χρησιμοποιούν το λειτούργημα τους για να πλουτίσουν.

Είμαστε λαός φτωχός, δεν αμείβομε επαρκώς τους υπαλλήλους μας, δεν αμείβομε επαρκώς τους δικαστές μας αλλά αυτά είναι που μπορούμε να τούς προσφέρομε. Δεν μπορούμε να τούς προσφέρομε περισσότερα και όταν δεν μπορούμε να τούς προσφέρομε περισσότερα δεν επιτρέπεται να τα αναζητούν αυτοί, δια μεθόδων αχρείων και απαραδέκτων (...).

Ο λαός χρειάζεται αισιοδοξία χρειάζεται στηρίγματα, χρειάζεται ελπίδα, και όλα αυτά έρχονται μερικοί κύριοι και τα καταρρακώνουν, και τα καθιστούν αγαθά τα οποία δεν διαθέτομε αυτή τη στιγμή ενώ θα έπρεπε να είναι αγαθά πρώτης ανάγκης.

Σήμερα εδώ από το Θέρισο ας κηρύξομε μια άλλη επανάσταση. Την επανάσταση της εφαρμογής των νόμων της Δημοκρατίας".

Ομιλία του Προέδρου της Δημοκρατίας, κ. Κ. Στεφανόπουλου στο Θέρισο Χανίων
06 Μαρτίου 2005

ΚΕΙΜΕΝΟ (2)

"...τον πλούτο πιο πολύ ως ευκαιρία για έργα τον έχουμε κι όχι για μεγάλα λόγια. Και δεν είναι ντροπή κάποιος να παραδέχεται τη φτώχεια του. Ντροπή είναι, και μάλιστα μεγαλύτερη, να μην προσπαθεί κανείς με τη δουλειά του να της ξεφύγει. Και μπορούμε εξίσου καλά και τις ιδιωτικές αλλά και τις δημόσιες υποθέσεις ταυτόχρονα να φροντίζουμε. Και παρόλο που ο καθένας μας καταγίνεται με διαφορετικό επάγγελμα, διαθέτουμε ικανοποιητική γνώση των πολιτικών πραγμάτων. Είμαστε οι μόνοι που θεωρούμε όχι φιλήσυχο αλλά άχρηστο τον άνθρωπο που τίποτε από τα παραπάνω δεν κάνει και σε τίποτα από τα παραπάνω δεν συμμετέχει".

Επιτάφια ομιλία του ηγέτη της Αθηναϊκής Δημοκρατίας, Περικλή του Ξανθίππου, προς τιμή των πρώτων νεκρών του Πελοποννησιακού Πολέμου, Κεραμεικός, Αθήνα
Φθινόπωρο 431 π.Χ.
(Θουκυδίδη "Ιστορία", Β'40)

Β. Παρατηρήσεις

1. Να γραφεί περίληψη του πρώτου κειμένου που σας δόθηκε (100-120 λέξεις)
Μονάδες 25
2. Να αναπτύξετε σε 70-80 λέξεις το νόημα του παρακάτω αποσπάσματος του πρώτου κειμένου: "... *Ο λαός χρειάζεται αισιοδοξία χρειάζεται στηρίγματα, χρειάζεται ελπίδα, και όλα αυτά έρχονται μερικοί κύριοι και τα καταρρακώνουν, και τα καθιστούν αγαθά τα οποία δεν διαθέτομε αυτή τη στιγμή ενώ θα έπρεπε να είναι αγαθά πρώτης ανάγκης*".
Μονάδες 5
3. Με ποια συλλογιστική πορεία (επαγωγική/παραγωγική) πιστεύετε ότι αναπτύσσεται το κύριο επιχείρημα του πρώτου κειμένου, ότι δηλαδή είναι επιβεβλημένη η θεσμοθέτηση "ηθικής ποινής" για τους παρανομούντες και παρανομήσαντες δημόσιους λειτουργούς; Αιτιολογήστε την άποψή σας.
Μονάδες 5
4. Συγκρίνοντας τους λόγους των δύο πολιτικών ανδρών στα κείμενα που σας παρατίθενται να εντοπίσετε και να σχολιάσετε την ομοιότητά τους, με δεδομένη την απόσταση των περίπου 2.500 ετών που χωρίζει την εκφώνηση του πρώτου από το δεύτερο.
Μονάδες 10
5. Από το κάθε ρήμα που σας δίνεται να γράψετε ένα παράγωγο ουσιαστικό και ένα επίθετο: **θεωρούμε, κηρύσσεται, προσφέρουμε, φθείρει, αντιλαμβάνομαι.**
Μονάδες 5
6. Η κρίση των παραδεδομένων ηθικών αξιών (θρησκευτικότητα, αίσθημα δικαίου, αξιοκρατία) μιας κοινωνίας λέγεται πως αντανακλά μάλλον την κρίση των φορέων και των εκπροσώπων των αξιών αυτών και όχι τις ίδιες τις αξίες οι οποίες παραμένουν αναλλοίωτες στο χρόνο. Ως αρχισυντάκτες της σχολικής σας εφημερίδας να συντάξετε επιστολή προς την Ε.Σ.Η.Ε.Α. (Ενωσις Συντακτών Ημερησίων Εφημερίδων Αθηνών) στην οποία να συζητάτε την ισχύ της δημοσιογραφικής πένας στην κατεύθυνση της αποκάλυψης, ανάλυσης και αποκατάστασης ανάλογων κρίσεων (500-600 λέξεις).
Μονάδες 50

Γιώργος Ματσαρίδης
Γλωσσολόγος, M.Sc.

Μάθημα: *Νεοελληνική Λογοτεχνία*

α. Κείμενο

Αλέξανδρος Παπαδιαμάντης, «*Όνειρο στο κύμα*» *(απόσπασμα)*

"Ήμην πτωχόν βοσκόπουλον εἰς τὰ ὄρη. Δεκαοκτὼ ἐτῶν, καὶ δὲν ἤξευρα ἀκόμη ἄλφα. Χωρὶς νὰ τὸ ἠξεύρω, ἤμην εὐτυχής. Τὴν τελευταίαν φορὰν ὁποὺ ἐγεύθην τὴν εὐτυχίαν ἦτον τὸ θέρος ἐκεῖνο τοῦ ἔτους 187... Ἤμην ὡραῖος ἔφηβος, κ' ἔβλεπα τὸ πρωϊμως στρυφνόν,[1] ἠθοκαές πρόσωπόν μου νὰ γυαλίζεται εἰς τὰ ρυάκια καὶ τὰς βρύσεις, κ' ἐγύμναζα τὸ εὐλύγιστον, ὑψηλὸν ἀνάστημά μου ἀνὰ τοὺς βράχους καὶ τὰ δουνά.

Τὸν χειμῶνα πού ἤρχισ' εὐθὺς κατόπιν μ' ἔπῆρε πλησίον του ὁ γηραιὸς πάτερ Σισώης, ἢ Σισώνης, καθὼς τὸν ὠνόμαζον οἱ χωρικοί μας, καὶ μ' ἔμαθε γράμματα. Ἦτον τρόφιμν διδάσκαλος, καὶ μέχρι τέλους τὸν προσηγόρευον ὅλοι εἰς τὴν κλητικὴν «δάσκαλε». Εἰς τοὺς χρόνους τῆς Ἐπαναστάσεως ἦτον μοναχός καὶ διάκονος. Ὕστα[2] ἠγάπησε μίαν Τουρκοπούλαν, καθὼς ἔλεγαν, τὴν ἔκλεψεν, ἀπό ἕνα χαρέμι τῆς Σμύρνης, τὴν ἐβάπτισε καὶ τὴν ἐνυμφεύθη.

Εὐθὺς μετὰ τὴν ἀποκατάστασιν τῶν πραγμάτων, ἐπὶ Καποδίστρια κυβερνήτου[3], ἐδιδάσκεν εἰς διάφορα σχολεῖα ἀνὰ τὴν Ἑλλάδα, καὶ εἶχεν οὐ μικρὰν φήμην, ὑπό τὸ ὄνομα «ὁ Σωτηράκης ὁ δάσκαλος». Ἀργότερα ἀφοῦ ἐξησφάλισε τὴν οἰκογένειάν του, ἐνθυμήθη τὴν παλαιὰν ὑποχρέωσίν του, ἐφόρεσε καὶ πάλιν τὰ ῥάσα, ὡς ἁπλοῦς μοναχός τὴν φορὰν ταύτην, κωλυόμενος νὰ ἱερατεύῃ,[4] κ' ἐγκαταβίωσεν[5] ἐν μετανοίᾳ, εἰς τὸ Κοινόβιον τοῦ Εὐαγγελισμοῦ.[6] Ἐκεῖ ἔκλαυσε τὸ ἁμάρτημά του, τὸ ἔχον γενναίαν ἀγαθοεργίαν ὡς ἐξόχως ἐλαφρυντικὴν περίστασιν,[7] καὶ λέγουν ὅτι ἐσώθη.

Ἀφοῦ ἔμαθα τὰ πρῶτα γράμματα πλησίον τοῦ γηραιοῦ Σισώη, ἐστάλην ὡς ὑπότροφος τῆς μονῆς εἴς τινα κατ' ἐπαρχίαν ἱερατικὴν σχολήν, ὅπου κατετάχθην ἀμέσως εἰς τὴν ἀνωτέραν τάξιν, εἶτα εἰς τὴν ἐν Ἀθήναις Ριζάρειον.[8] Τέλος, ἀρχίσας τὰς σπουδάς μου σχεδὸν εἰκοσαέτης, ἐξῆλθα τριακοντούτης ἀπό τὸ Πανεπιστήμιον· ἐξῆλθα δικηγόρος μέ δίπλωμα προλύτου"...

Μεγάλην πρακοπήν, ἐννοεῖται, δὲν ἔκαμα. Σήμερον ἐξακολουθῶ νὰ ἐργάζωμαι ὡς βοηθὸς ἀκόμη εἰς τὸ γραφεῖον ἐπιφανοῦς τινος δικηγόρου καὶ πολιτευτοῦ ἐν Ἀθήναις, τὸν ὁποῖον μισῶ, ἀγνοῶ ἐκ ποίας σκοτεινῆς ἀφορμῆς, ἀλλά πιθανῶς ἐπειδή τὸν ἔχω προστάτην καὶ εὐεργέτην. Καὶ εἶμαι περιωρισμένος καὶ ἀνεπιτήδειος"', οὐδὲ δύναμαι νὰ ὠφεληθῶ ἀπό τὴν θέσιν τὴν ὁποίαν κατέχω πλησίον τοῦ δικηγόρου μου, θέσιν οἱονεί[11] αὐλικοῦ.

Καθὼς ὁ σκύλος, ὁ δεμένος μέ πολύ κοντόν σχοινίν εἰς τὴν αὐλήν τοῦ αὐθέντου του, δὲν ἠμπορεῖ νὰ γαυγίζῃ, οὔτε νὰ δαγκάσῃ ἔξω ἀπό τήν ἀκτῖνα καὶ τό τόξον τά ὁποῖα διαγράφει τό κοντόν σχοινίον, παρομοίως κ' ἐγώ δὲν δύναμαι οὔτε νὰ εἴπω, οὔτε νὰ πράξω τίποτε περισσότερον παρ' ὅσον μοῦ ἐπιτρέπει ἡ στενή δικαιοδοσία τήν ὁποίαν ἔχω εἰς τό γραφεῖον τοῦ προϊσταμένου μου.

* * *

Ἡ Μοσχούλα ἔζησε, δὲν ἀπέθανε. Σπανίως τὴν εἶδα ἐκτοτε, καὶ δὲν ἠξεύρω τί γίνεται τώρα, ὁπότε εἶναι ἁπλῆ θυγάτηρ τῆς Εὔας,[10] ὅπως ὅλαι.

Ἀλλ' ἐγώ ἐπλήρωσα τὰ λύτρα διά τήν ζωήν της. Ἡ ταλαίπωρος μικρή μου κατσίκα, τήν ὁποίαν εἶχα λησμονήσει πρός χάριν της, πράγματι «ἐσχοινάσθη»· περιεπλάκη κακά εἰς τό σχοινίον, μέ τό ὁποῖον τήν εἶχα δεμένην, καὶ ἐπνίγη!... Μετρίως ἐλυπήθην, καὶ τήν ἔκαμα θυσίαν πρός χάριν της.

Κ' ἐγώ ἔμαθα γράμματα, ἐξ εὐνοίας καὶ ἐλέους τῶν καλογήρων, κ' ἔγινα δικηγόρος... Ἀφοῦ ἐπέρασα ἀπό δύο ἱερατικάς σχολάς, ἦτον ἐπόμενον!

Τάχα ἡ μοναδική ἐκείνη περίστασις, ἡ ὀνειρώδης ἐκείνη ἀνάμνησις τῆς λουομένης κόρης, μ' ἔκαμε νά μή γίνω κληρικός; Φεῦ! ἀκριβῶς ἡ ἀνάμνησις ἐκείνη ἔπρεπε νά μέ κάμῃ νά γίνω μοναχός.

Ὀρθῶς ἔλεγεν ὁ γηραιός Σισώης ὅτι «ἂν ἤθελαν νά μέ κάμουν καλόγερον, δέν ἔπρεπε νά μέ στείλουν ἔξω ἀπό τό μοναστήρι...». Διά τήν σωτηρίαν τῆς ψυχῆς μου ἦρκουν τά ὀλίγα ἐκεῖνα κολλυβογράμματα, τά ὁποῖα αὐτός μέ εἶχε διδάξει, καὶ μάλιστα ἦσαν καὶ πολλά!...

Καὶ τώρα, ὅταν ἐνθυμοῦμαι τό κοντόν ἐκεῖνο σχοινίον, ἀπό τό ὁποῖον ἐσχοινάσθη κ' ἐπνίγη ἡ Μοσχούλα, ἡ κατσίκα μου, καὶ ἀναλογίζομαι τό ἄλλο σχοινίον τῆς παραβολῆς,[9] μέ τό ὁποῖον εἶναι δεμένος ὁ σκύλος εἰς τήν αὐλήν τοῦ ἀφέντη του, διαπορῶ μέσα μου ἂν τά δύο δέν εἶχαν μεγάλην συγγένειαν, καὶ ἂν δέν ἦσαν ὡς «σχοίνισμα κληρονομίας»[10] δι' ἐμέ, ὅπως ἡ Γραφή λέγει.

"Ω! ἂς ἤμην ἀκόμη βοσκός εἰς τά ὄρη!..."

(Διά τήν ἀντιγραφήν)
Α. ΠΑΠΑΔΙΑΜΑΝΤΗΣ

β. Ερωτήματα

1. Να εντοπίσετε στοιχεία αυτοσαρκασμού στο κείμενο και να αναλύσετε το ρόλο που διαδραματίζει στην εξέλιξη της αφήγησης.

2. Να συγκρίνετε την προλογική και επιλογική φράση του διηγήματος . Τι παρατηρείτε;

3. Ποιος είναι κατά την γνώμη σας ο συμβολισμός του σχοινιού στο γραφείο, της «παγίδευσης» του ήρωα στον βράχο και το «σχοινίασμα» της αίγας Μοσχούλας;

4. Τι γνωρίζετε για την οπτική γωνία της αφήγησης στο διήγημα αυτό;

5. " Ἡ Μοσχούλα ἔζησε , δέν ἀπέθανε... ὅπως ὅλαι". Πως ερμηνεύετε τη στάση του συγγραφέα στο σημείο αυτό απέναντι στο ερωτικό αντικείμενο.

Επιμέλεια: Διάλλα Παρασκευή-
Κορυφίδης Ελευθέριος

Πάντα μέσα στα θέματα των Πανελλαδικών εξετάσεων

Φροντιστήριο "ΟΜΙΛΟΣ" - Μ. Αλεξάνδρου 38 - τηλ. 23310 21.021, 29.435
Επισκεφθείτε τον "ΟΜΙΛΟ" στην ηλεκτρονική διεύθυνση: www.omilosfr.gr

Δημοσία Κεντρική Βιβλιοθήκη Βέροιας

αθλητισμός

Μόνο νίκη στόχος της Βέροιας

✓ Διαιτητής ο κ. Μιχαηλίδης (Χαλκιδικής)

✓ Στην αποστολή ο Θ.Αμαεφούλε

Γενικό ξεσηκωμό έχει σημάνει στο στρατόπεδο της Βέροιας για το σημερινό αγώνα με την Λαμία, με μοναδικό στόχο την νίκη.

Η προετοιμασία της ομάδος ολοκληρώθηκε χθες το πρωί με χαλάρωμα και στην συνέχεια ο κ. Καλαιτζίδης ανακοίνωσε την 18άδα για το σημερινό αγώνα. Το ευχάριστο είναι ότι ξεπέρασε το πρόβλημα του ο Νιγηριανός Θεόφιλος Αμαεφούλε και θα είναι στην διάθεση του κ. Καλαϊτζίδη και ανάλογα με την εξέλιξη του παιχνιδιού ίσως αγωνισθεί για κάποιο διάστημα. Από κει και μετά όλοι οι άλλοι παίκτες είναι ετοιμοπόλεμοι, με υψηλό ηθικό και με μοναδικό στόχο σήμερα την νίκη. Δεν νομίζουμε ότι άλλο αποτέλεσμα υπάρχει αφού διαφορετικά θα δημιουργήσει σοβαρό πρόβλημα για την συνέχεια στην Βέροια. Για τον σημερινό αγώνα ο κ. Καλαϊτζίδης θα έχει στην διάθεση του τους 18 του αγώνα με τον Π.Μελά ήτοι: Αποστολίδης, Σαμαράς Β., Σαμαράς Δ., Μπαμπάτσικος, Καβακάς, Γεωργιάδης, Οικονόμου, Λαναρής, Κυζερίδης, Αμαεφούλε, Παπαδόπουλος , Λαφαζανίδης, Δημητριάδης, Μουτίδης, Μαυρίδης, Μάλλους, Σακελλαρίδης κα Κωτσιόπουλος.



Παμπορίδης Β.- Κιλκίς

ΚΟΖΑΝΗ-ΔΟΞΑ ΔΡΑΜΑΣ

ΔΙΑΙΤΗΤΗΣ

Κοφίτσας Μ.- Καρδίτσας(Αρχοντής Κ.- Καρδίτσας- Γιαγιάκος Κ.-)

4ος ΔΙΑΙΤΗΤΗΣ

Κουτσόπουλος Δ.-Καρδίτσας

ΠΑΝΑΙΤΩΛΙΚΟΣ-ΝΕΑ ΚΑΒΑΛΑ (ΑΞΙΟΛΟΓΗΜΕΝΟ)

ΔΙΑΙΤΗΤΗΣ

Παπασταμάτης Κ.- Αθηνών-

ΒΟΗΘΟΙ:Μαστροδήμας Π.- Αθηνών- Παπαθανασίου Σ.-

4ος ΔΙΑΙΤΗΤΗΣ

Παπαντωνόπουλος Ι.- Αχαΐας

ΠΑΝΔΡΑΜΑΙΚΟΣ-ΠΤΟΛΕΜΑΙΔΑ

ΔΙΑΙΤΗΤΗΣ: Κεμεντσετσίδης Ι.- Κιλκίς

ΒΟΗΘΟΙ Σκούπρας Ε.-- Μιχαηλίδης Α.-(Κιλκίς)

ΑΝΑΓ/ΣΗ ΚΑΡΔΙΤΣΑΣ-ΘΕΡΜΑΙΚΟΣ

ΔΙΑΙΤΗΤΗΣ

Μήτσιος Χ.-ΣΔΠ-Ηπείρου

(Θάνος Δ.- Μπίτας Β.- Ηπείρου)

ΓΙΑΝΝΙΝΑ-ΑΠΟΛΛΩΝ ΛΑΡΙΣΑΣ

ΔΙΑΙΤΗΤΗΣ

Λαμπρόπουλος Μ.- (Παπαηλιού Σ.-Κούλης Χ.- - Ηλείας- Ντίτσιος Γ.)

Γ΄ Εθνική

Βόρειος όμιλος

	Βαθμοί	Αγώνες
1. ΠΑΣ Γιάννενα	45	22
2. Βέροια	44	22
3 .Καβάλα	43	22
4. Αναγέννηση Άρτας	37	21
5. Λαμία	36	22
6.Ένωση Θράκης	36	22
7. Δόξα Δράμας	35	21
8.Αγροτικός Αστέρας	31	22
9. Πτολεμαΐδα	29	21
10. Κοζάνη	28	21
11. Αναγέννηση Καρδίτσας	27	22
12. Παναιτωλικός	27	22
13. Παύλος Μελάς	24	22
14. Θερμαϊκός Θέρμης	23	22
15. Πανδραμαϊκός	18	21
16. ΗΛΤΕΞ Λύκοι	17	21
17. Απόλλων Λάρισας	16	22

Γράφει ο
Βασίλης Βόλκος
e-mail:
bvolkos@laosver.gr

Πρόγραμμα - Διαιτητές

Σήμερα στις 3.30μ.μ. γίνεται η 24η αγωνιστική με το παρακάτω πρόγραμμα και τους διαιτητές

ΠΑΥΛΟΣ ΜΕΛΑΣ-ΕΝΩΣΗ ΘΡΑΚΗΣ

ΔΙΑΙΤΗΤΗΣ

Μαζαράκης Κ.- - Κοζάνης

(Ασλανίδης Α.- - Πιερίας- Ίσαρης Λ.- Πιερίας

4ος ΔΙΑΙΤΗΤΗΣ

Σταυρίδης Ι.- Πιερίας

ΗΛΤΕΞ ΛΥΚΟΙ-ΑΝΑΓ/ΣΗ ΑΡΤΑΣ

ΔΙΑΙΤΗΤΗΣ

Ιωαννίδης Α.- Σερρών(Δαουλτζής Α.- Κελλίδης Ε.-)

4ος ΔΙΑΙΤΗΤΗΣ

Παπουτσής Ι - Σερρών

ΒΕΡΟΙΑ-ΛΑΜΙΑ (ΑΞΙΟΛΟΓΗΜΕΝΟ)

ΔΙΑΙΤΗΤΗΣ

Μιχαηλίδης Π. - Χαλκιδικής

(Αθανασιάδης Ι.- - Χαλκιδικής- Κλημαντάκης Θ.)

4ος ΔΙΑΙΤΗΤΗΣ

ΕΥΧΑΡΙΣΤΗΡΙΟ

Το Δ.Σ. της Π.Α.Ε. Βέροια ευχαριστεί τον γιατρό κ. Μηνά Γεώργιο τις υπηρεσίες που προσφέρει στους ποδοσφαιριστές του Συλλόγου

Για την ΠΑΕ Βέροια
Ο Πρόεδρος του Δ.Σ.
Νικόλαος Παπαδόπουλος

Μεγαλώνει η λίστα...

Κι άλλοι παλαίμαχοι παίκτες της Βέροιας και του Άρη δηλώνουν συμμετοχή στο φιλικό παιχνίδι μεταξύ των δύο ομάδων που θα πραγματοποιηθεί την ερχόμενη Δευτέρα (28/2) στο Δημοτικό στάδιο Βέροιας (4.30μ.μ)

Όλο και μεγαλώνει η...λίστα με τα ονόματα των παικτών που που πρόκειται να πάρουν μέρος στο φιλικό παιχνίδι των παλαιμάχων Βέροιας - Άρεως Θεσσαλονίκης που έχει προγραμματισθεί για την Δευτέρα 28 Μαρτίου, στο Δημοτικό Στάδιο Βέροιας και με ώρα έναρξης στις 4.30μ.μ.





Έτσι λοιπόν, όπως έγινε γνωστό οι παίκτες που πρόκειται να δώσουν το "παρών" τους στον αγώνα αυτόν από πλευράς Βέροιας θα είναι οι: Τάκης Παπατζίκος, Γιώργος Μασσάδης, Νίκος Τσιρέλας, Λευτέρης Κελεσίδης, Γιώργος Μίλης, Γιώργος Αβραμίδης, Γιώργος Σιούτης, Τάσος Ολσουζίδης, Πόλυς Ολσουζίδης, Κώστας Αραμπατζής, Ανδρέας Ελευθεριάδης, Μπάμπης Σαββίδης, Κώστας Χαραλαμπίδης, Σάκης Αδαμόπουλος, Άρης Αδαλόγλου, Ανδρέας Καλτσάς, Θωμάς Λιόλιος, Στέργιος Κατσώνης, Κώστας Κατσώνης, Χάρης Μπλατσιώτης, Σάκης Σίμπος, Αντώνης Ταντής, Χρήστος Υφαντίδης, Σταύρος Βεζυργιαννόπουλος και Ιβάν Σπασόφσκι.

Όσο για την ομάδα του Άρη θα έρθει στην Βέροια έχοντας στην αποστολή της, τους παρακάτω παίκτες: Παντζιαρά, Βένο, Δράμπη, Δαλκίδη, Σαμώλη, Μποϊκογλου, Σπυρίδων, Ραπτόπουλο, Μπιμπισίδη, Τζιφόπουλο, Ζήνδρο, Καπερνέκα, Ανανιάδη, Κούη, Γούναρη, Μπουγιουκλή, Αναγνώστου, Αλεξανδρίδη, Αλεξιάδη και Ναλμπάντη.

Μυστικές προπονήσεις Αραμπατζής και Κελεσίδης!!

-Ακόμα και πάντα σύμφωνα με πληροφορίες Κώστας Αραμπατζής και Λευτέρης Κελεσίδης τις τελευταίες μέρες κάνουν μυστικές προπονήσεις, ώστε αμφότεροι να βρεθούν στην καλύτερη δυνατή αγωνιστική κατάσταση, προκειμένου με την απόδοση τους να κλείσουν τα στόματα "κάποιων κακεντρεχών" που αμφισβητούν - άκουσον, άκουσον - τις ποδοσφαιρικές τους ικανότητες και ειδικά του δεύτερου (Κελεσίδη)...

-Μάλιστα ο Λευτέρης Κελεσίδης ακούγεται πως ότου σταθεί και όπου βρεθεί αυτές τις μέρες δηλώνει πως ο Γιώργος Ζήνδρος θα περάσει...δύσκολες στιγμές ως αντίπαλος του. Μεγάλη μπουκιά φάε και μεγάλο λόγο μην λες που λέει και ο θυμόσοφος λαός μας Λευτέρη μου...

Π.Τ.





Προσκήνιο - Παρασκήνιο

Ας τελειώνουν επιτέλους τα έργα!

Παρακολουθώντας το παιχνίδι της Κυριακής, ανάμεσα στη Νάουσα και την Ακαδημία Βέροιας, στο Δημοτικό Στάδιο της Νάουσας είδαμε, ούτε μία, ούτε δύο αλλά τρεις φορές, παίκτες (δεν έχει σημασία σε πια ομάδα ανήκουν), να γλιστρούν πάνω στον ασφαλτοστρωμένο στίβο, που βρίσκεται περιμετρικά του αγωνιστικού χώρου θέτοντας σε κίνδυνο την σωματική τους ακεραιότητα.

Έχουν περάσει μήνες, από τότε, που διαβάσαμε στον τύπο συγχαρητήριες επιστολές για τις διορθωτικές κινήσεις που έχουν γίνει στο συγκεκριμένο στάδιο, όμως δυστυχώς αυτό που βλέπουμε, είναι ότι το έργο, έχει μείνει για διάφορους λόγους στη μέση... δημιουργώντας ένα σοβαρό πρόβλημα, στους εκάστοτε ποδοσφαιριστές, που αγωνίζονται στο γήπεδο της Νάουσας.

Είναι νομίζουμε φρόνιμο, τα όποια έργα, που έχουν μείνει ανεκτέλεστα, να τελειώσουν κάποια στιγμή, γιατί την επόμενη φορά, είναι πολύ πιθανόν να μιλάμε για κάποιους τραυματισμούς που έγιναν γιατί κάποιοι, δεν φροντίζουν για διάφορους λόγους να τελειώσουν αυτό, που ξεκίνησαν να κάνουν.

Γ.Μ.

Ξανασμίγουν

"... Και ξανά προς την δόξα τραβά"... η Εθνική μας ομάδα καθώς την Τρίτη πραγματοποιήθηκε η πρώτη συγκέντρωση των πρωταθλητών Ευρώπης στο ξενοδοχείο "Souites" στην Βουλιαγμένη ενόψει των κρίσιμων αναμετρήσεων με Γεωργία, εκτός έδρας στις 26 Μαρτίου και με Αλβανία στις 30 του μηνός μέσα στο Στάδιο Καραϊσκάκη για τα προκριματικά του Μουντιάλ του 2006.

Το κλίμα, όπως ήταν αναμενόμενο, ήταν κάτι παραπάνω από εύθυμο καθώς οι "κουρσάροι" της Πορτογαλίας έσμιξαν ξανά και τα γνωστά αστεία και πειράγματα είχαν την τιμητική τους. Ανάμεσα στους "παλιούς", δυο νέα πρόσωπα που ξεχώριζαν σαν την "μύγα μέσα στο γάλα". Ο λόγος για τον Φάνη Γκέκα και τον Λουκά Βύντρα οι οποίοι κλήθηκαν για πρώτη φορά να στελεχώσουν την Εθνική Ανδρών

Γ.Μ.

Ερώτηση

Αληθεύει ότι την κόκκινη κάρτα που έδειξε ο ρέφερι Σπύρος Κωτσιαντής στον τερματοφύλακα Λαζαρίδη στο τέλος του αγώνα ΑΕΠ - Νεοκάστρου την περασμένη αγωνιστική δεν την έγραψε τελικά στο φύλλο αγώνος;

Π.Τ.

Αμφισβητίας...εξ' αποστάσεως

Αμφισβήτησαν κάποιοι θεατές που παραβρέθηκαν στον αγώνα της Ραχιάς το περασμένο Σάββατο ότι το πέναλτι που δόθηκε στο Νεόκαστρο δεν ήταν 100% κανονικό. Το ωραίο όμως είναι ότι τηλεφώνησε κάποιος που βρισκόταν στον Πλάτανο και παρακολουθούσε τον αγώνα Τρικάλων - Κλειδίου σε παράγοντα ομάδας που παρευρίσκετο στον αγώνα της Ραχιάς λέγοντας του, στο κινητό ότι το "πέναλτι δεν ήταν πέναλτι που σφύριξε ο διαιτητής Σπύρος Κωτσιαντής. Και αυτό ερώτημα είναι: Αυτός που το είδε ότι δεν ήταν πέναλτι. Εκτός κι αν...

Π.Τ.

Εξοργιστικός

Διαιτησίες τύπου...Σελεμίδη (Σ.Δ.Πέλλας) στον αγώνα ΕΑΠ - ΑΕ Κοζάνης κυριολεκτικά σε εξαγριώνουν. Ούτε λίγο ούτε πολύ ο άνθρωπος ήταν ο μόνος στο γήπεδο που δεν είδε παράβαση το "γκρέμισμα" του Τεπετού από τον τερματοφύλακα της Κοζανίτικης ομάδας Σ. Ζηνόβιο εντός της μεγάλης περιοχής των φιλοξενουμένων.

Το πιο εξοργιστικό σ'αυτήν την περίπτωση όμως είναι αυτό που ειπώθηκε ειρωνικά από τον ρέφερι από την Πέλλα μέσα στα αποδυτήρια στην ανάπαυλα του ημιχρόνου. "Άκου ρε, τι ζητήσανε οι άνθρωποι. Πέναλτι και αποβολή....!" Δηλαδή κ. Σελεμίδη, τι έπρεπε να κάνει ο τερματοφύλακας της ΑΕ Κοζάνης;

Να τον...αφήσει στον τόπο τον Τεπετό για να εφαρμόσεις τον κανονισμό; Ήμαρτον κύριε.

Π.Τ.

Συνέπεια...

Μπορεί ο Νιγηριανός άσσος της Βέροιας Θεόφιλος Αμαεφούλε στον αγώνα με τον Π. Μελά να τραυματίσθηκε και να αποχώρησε μόλις στο 28' λεπτό, όμως με την συνεχή θεραπεία και την συνέπειά του κατόρθωσε μέσα σε 10 ημέρες να γίνει καλά, και σήμερα να είναι στη διάθεση του κ. Καλαϊτζίδη. Βλέπουμε λοιπόν ότι κανείς από τους παίκτες δεν θέλει να λείψει από κανένα παιχνίδι γιατί η ομάδα έχει την ανάγκη όλων. Ας ευχηθούμε ότι ο Αμαεφούλε θα βοηθήσει σήμερα αν χρειασθεί και θα είναι έτοιμος 100% για το ντέρμπι της Κυριακής στην Καβάλα.

Β.Β.

Ρεβάνς...

Πέρα από τη νίκη και τους τρεις πολύτιμους βαθμούς, η Βέροια σήμερα επί της Λαμίας, θέλει να "πάρει" και την ρεβάνς της άδικης ήττας στον α΄ γύρο με 2-0. Στο παιχνίδι αυτό πέρα από την άσχημη φιλοξενία των παραγόντων και φιλάθλων των γηπεδούχων, υπήρξε και η σφαγιαστική διαιτησία του κ. Σταυρίδη από τον Σύνδεσμο Πιερίας ο οποίος στο 85΄ δεν είχε δώσει "καθαρό" πέναλτι υπέρ του Κυπαρίσση, ενώ στην αντεπίθεση άφησε τον ψυχογιό να κοντρολάρει με το χέρι και να πετύχει το 2-0.

Έτσι χάθηκε η ευκαιρία να πάρει η Βέροια έστω και τον βαθμό της ισοπαλίας...

Β.Β.

Fair Play

Σε μία ακόμη επίδειξη... "φιλανθρωπίας" η "επαναστατική" Ξάνθη, αποφάσισε να ζητήσει από την ΕΠΑΕ και την ΕΠΟ την επανάληψη του αγώνα με τη Κέρκυρα ή να συνεχιστεί ο αγώνας από το 93ο λεπτό (πριν το πέναλτι) μέχρι το 95ο λεπτό που έπρεπε να τελειώσει! Μάλιστα, θα ζητήσει να γίνει σε ημερομηνία που θα έχουν επιστρέψει οι τιμωρημένοι ποδοσφαιριστές της Κέρκυρας.

Το παραπάνω γνωστοποιήθηκε και μέσω ανακοίνωσης, η οποία αναφέρει χαρακτηριστικά:

"Με απόφαση το Δ.Σ. της ΠΑΕ SKODA ΞΑΝΘΗ ΑΟ που έγινε σήμερα (22/03) στις 18.00 αποφασίστηκε ομόφωνα να προταθεί στις αρμόδιες αρχές ΕΠΑΕ και ΕΠΟ η επανάληψη του αγώνα SKODA ΞΑΝΘΗ - Κέρκυρα σε ημερομηνίες που θα έχουν επιστρέψει οι τιμωρημένοι ποδοσφαιριστές της Κέρκυρας ή να συνεχιστεί ο αγώνας από το 93ο λεπτό (πριν το πέναλτι) μέχρι το 95ο λεπτό που έπρεπε να τελειώσει.

Ο ένας βαθμός για την SKODA ΞΑΝΘΗ δεν σημαίνει τίποτα, οι 3 βαθμοί όμως για την Κέρκυρα μπορεί να σημαίνουν μια ολόκληρη κατηγορία".

Γ.Μ.

Επιστολή διαμαρτυρίας

Από τον αναγνώστη του "Λαού" κ. Αχιλλέα Μακρυκώστα λάβαμε επιστολή διαμαρτυρίας για τον διαιτητή του αγώνα Φυτειάς - Αγ.Γεωργιου, με την οποία διαμαρτύρεται για τις αποφάσεις και την συμπεριφορά του κ. Μάστορα. Ο παραπάνω διαιτητής, σύμφωνα πάντα με τον κ. Μακρυκώστα που παρακολούθησε το παιχνίδι, φέρθηκε "εκδικητικά" προς την ομάδα της Φυτειάς, και δεν κράτησε καθόλου καθυστερήσεις αφού σφύριξε την λήξη στο 89΄λεπτό, παρ΄ότι έγιναν πέντε αλλαγές.

Γύρω-γύρω όλοι

Ένα από τα τραγουδάκια που λένε συνήθως οι μαμάδες στα παιδιά τους, όταν είναι στην παιδική χαρά και παίζουν, είναι γνωστό: "γύρω-γύρω όλοι, στη μέση ο ...." ξέρετε φαντάζομαι τη συνέχεια. Οι στίχοι αυτοί λοιπόν με λίγη φαντασία, από όλουυς ταιριάζουν γάντι σ' ένα από τα πρόσφατα παιχνίδια της Α΄ κατηγορίας του Ερασιτεχνικού πρωταθλήματος του Νομού μας και επειδή υπάρχουν πολλοί "πονηροί" ανάμεσά μας, συμπεριλαμβανομένου και εμού, θα αφήσω την φαντασία σας να "οργιάσει" για να βρείτε ποιο είναι αυτό το παιχνίδι.

Γ.Μ.

Στοπ στις μεταγραφές εθνικών ομάδων

Μέχρι πριν κάποια χρόνια, όλοι ήμασταν συνηθισμένοι στις μεταγραφές παιχτών μεταξύ συλλόγων. Εδώ και λίγο καιρό, όμως, παρατηρούμε και μετακινήσεις ποδοσφαιριστών ανάμεσα σε εθνικά συγκροτήματα. Σύμφωνα με τον υπάρχον κανονισμό της ΦΙΦΑ, ένας παίχτης είναι αναγκασμένος να αποφασίσει με ποια εθνική θα αγωνιστεί μέχρι τα 21 του. Η ποδοσφαιρική ομοσπονδία της Ελβετίας, όμως, η οποία έχει χάσει ουκ ολίγους παίχτες με αυτόν τον τρόπο, ζήτησε με έγγραφο από την ΦΙΦΑ, την αλλαγή του συγκεκριμένου ορίου στα 18.

Οι μικρές εθνικές ομάδες της Ελβετίας έχουν διακριθεί πολλές φορές στο παρελθόν και τα μέλη της αποτέλεσαν "μαγνήτη" για μεγαλύτερα εθνικά συγκροτήματα. Τελευταίο παράδειγμα, ο Νταβίντ Σιουμιέντο της Σιένα, ο οποίος αν και έχει αγωνιστεί με την Ελπίδων της Ελβετίας, δέχεται ισχυρές πρέσινγκ για να αλλάξει εθνόσημο και να ενταχτεί στην Εθνική Ιταλίας.

Ακόμη, η ποδοσφαιρική ομοσπονδία της Ελβετίας σκέφτεται να αλλάξει το πρόγραμμα του εγχώριου πρωταθλήματος και να αποφασίσει την διεξαγωγή περισσότερων αγώνων το καλοκαίρι. Με αυτόν τον τρόπο, θα αποφεύγει τις πολλές αναβολές παιχνιδιών τον Χειμώνα, λόγω κακοκαιρίας οι οποίες επηρεάζουν την ομαλή διεξαγωγή του συγκεκριμένου τουρνουά.

Γ.Μ.

Κάλιο αργά...

Λόγου φόρτου εργασίας, δεν μπορέσαμε να ασχοπληθούμε εκτενώς... με τις επιδιορθώσεις που έγιναν στο κλειστό γυμναστήριο ΔΑΚ "Δ. Βικέλας". Το μόνο που μπορούμε να πούμε τώρα, έστω και κατόπιν εορτής, είναι συγχαρητήρια σε όλους τιους υπεύθυνους που επιμελήθηκαν του θέματος έστω και αν αυτό έγινε πολύ αργότερα απ' ότι θα έπρεπε να έχει γίνει. Δεν πειράζει, ουδείς αλάνθαστος. Συγχαρητήρια και πάλι κύριοι!

Γ.Μ.



Γιώργο... μπορεί το μυαλό σου να βρίσκεται στο σημερινό, δύσκολο παιχνίδι με τη Λαμία, ωστόσο, αυτό που πρέπει να σου πούμε, είναι ότι ο κολλητός σου, σου ετοιμάζει εκπλήξεις την Κυριακή στην Καβάλα. Όλα αυτά βέβαια, γνωρίζοντας εκ των προτέρων, ότι υπάρχουν πολλές πιθανότητες να είσαι έτοιμος για το παν ενδεχόμενο. Οι μέρες λοιπόν που απομένουν είναι λίγες και έχει πολύ μεγάλο ενδιαφέρον να δούμε, ποιος θα είναι τελικά αυτός, που στο φινάλ του παιχνιδιού θα πέσει θύμα των εκπλήξεων





ΠΕΡΙΦΕΡΕΙΑΚΟ ΠΡΩΤΑΘΛΗΜΑ - ΠΕΡΙΦΕΡΕΙΑΚΟ ΠΡΩΤΑΘΛΗΜΑ - ΠΕΡΙΦΕΡΕΙΑΚΟ ΠΡΩΤΑΘΛΗΜΑ

αθλητισμός

Γράφουν οι:
Παύλος Τουτουντζίδης
Γιώργος Μεταξάς

ΑΛΕΞΑΝΔΡΕΙΑ

Δεν κέρδισε αλλά...

Καθόλου ευχάριστο δεν ήταν την Δευτέρα το κλίμα στην ομάδα της Αλεξάνδρειας μετά την εντός έδρας ισοπαλία με τον Εθνικό Κατερίνης. Το αποτέλεσμα αυτό πείραξε τους "πράσινους" γιατί ήταν καλύτερο του αντιπάλου τους, δεν τους δόθηκε πέναλτι και δέχθηκαν το γκολ της ισοφάρισης 13λεπτά πριν το φινάλε στην μία ευκαιρία που δημιούργησαν οι φιλοξενούμενοι όλο κι όλο στο παιχνίδι.



Ο Δημήτρης Γιουρόπουλος

Ανεξάρτητα πάντως αν η Αλεξάνδρεια δεν μπόρεσε να κερδίσει τον Εθνικό Κατερίνης και να αυξήσει πλέον στους τρεις βαθμούς την διαφορά με τον πρωτοπόρο Πιερικό, η αισιοδοξία δεν μειώθηκε αναφορικά με τον στόχο της ανόδου στην Γ΄ Εθνική. Και αυτό γιατί όπως δηλώνει ο προπονητής της ομάδας Τάκης Παπαδόπουλος.... ***"εμείς και ως δεύτεροι στο πρωτάθλημα έχουμε ελπίδες για τον προβιβασμό μας στην Γ΄ Εθνική μια και κάτι τέτοιο φημολογείται ότι θα γίνει".***

Πλέον παίκτες και τεχνική ηγεσία έχουν στρέψει την προσοχή τους αποκλειστικά στην εκτός έδρας αναμέτρηση με τον Τιτάνα Σερβίων που παλεύει για την παραμονή του στην κατηγορία και έχει την απόλυτη ανάγκη των βαθμών της νίκης.

Στο ματς αυτό ο Τάκης Παπαδόπουλος δεν θα μπορεί να υπολογίζει στον Δημήτρη Γιουρόπουλο που τελεί υπό τιμωρία όπως και στον Κώστα Πολυζόπουλο που αντιμετωπίζει πρόβλημα στους προσαγωγούς.

Χαρούμενες μέρες στην Ένωση Αποστόλου Παύλου

Η Ένωση Αποστόλου Παύλου συνεχίζει να είναι...στον κόσμο της. Τα νικηφόρα αποτελέσματα στους τελευταίους τέσσερις αγώνες και με μηδέν παθητικό στην άμυνα μάλιστα, σ΄ αγωνιστικές πριν το τέλος φέρνουν τους "νερατζούρι" στην τρίτη θέση είναι ο λόγος για να ζουν ευχάριστες μέρες στο "στρατόπεδο" της Μακροχωρίτικης ομάδας.



Μετά τη νίκη επί της ΑΕ Κοζάνης (απ' όπου και το στιγμιότυπο) η ΕΑΠ αγωνίζεται σήμερα με την Γαλατινή εκτός έδρας σε εξ αναβολής παιχνίδι

Μετά από ένα ακόμα κερδισμένο ματς, την Κυριακή στα αποδυτήρια υπήρχε πολύ καλό κλίμα όσο και αν ο τραυματισμός στο πρόσωπο του Τεπετού και η αποβολή στο 90+ του τερματοφύλακα Εμμανουηλίδη δημιούργησαν μία ανησυχία προς στιγμήν στους ανθρώπους της ομάδας.

Σήμερα το εξ αναβολής ματς με την Γαλατινή

Και πριν προλάβουν καλά καλά οι παίκτες της ΕΑΠ να ξεκουραστούν και να απολαύσουν τις...δάφνες της νίκης με την ΑΕ Κοζάνης, πολύ γρήγορα μπήκαν και πάλι σε αγωνιστικούς ρυθμούς, αφού σήμερα τους περιμένει το...χρωστούμενο παιχνίδι με την Γαλατινή στην έδρα της τελευταίας. Ένα παιχνίδι στο οποίο οι γηπεδούχοι είναι αυτοί που θέλουν περισσότερο το τρίποντο της νίκης προκειμένου να απομακρυνθούν από την επικίνδυνη ζώνη. Βέβαια το γεγονός ότι η ομάδα του Μακροχωρίου έχει ήδη εξασφαλίσει για Τρίτη συνεχή χρονιά την σωτηρία της στην κατηγορία δεν σημαίνει ότι στα ματς που απομένουν μέχρι την λήξη του πρωταθλήματος θα παρουσιασθεί αδιάφορη. Κάθε άλλο μάλιστα. Γιατί όπως επισημαίνει ο Λευτέρης Κελεσίδης... ***"θα κτυπήσουμε όλα τα παιχνίδια που υπολείπονται μέχρι το τέλος ενώ παράλληλα θα δώσουμε χρόνο συμμετοχής σ΄ όλους τους νεαρούς μας παίκτες".***

Η αποστολή της ομάδας

Την Δευτέρα το απόγευμα όσοι παίκτες αγωνίστηκαν εναντίον της ΑΕ Κοζάνης έκαναν το - καθιερωμένο από το ξεκίνημα της χρονιάς - ξεμούδιασμα ενώ όσοι δεν έπαιξαν προπονήθηκαν κανονικά. Χθες το πρόγραμμα περιελάμβανε προπόνηση το απόγευμα στην οποία πήραν μέρος όλοι οι παίκτες ενώ αμέσως μετά το πέρας αυτής ο Μακροχωρίτης τεχνικός ανακοίνωσε τα ονόματα των ποδοσφαιριστών που θα απαρτίζουν την αποστολή για το σημερινό παιχνίδι. Έτσι λοιπόν πλην του τιμωρημένου βασικού πορτιέρο Θέμη Εμμανουηλίδη (αποβλήθηκε στον αγώνα της περασμένης Κυριακής) του τραυματία Κακαγιάννη (αντιμετωπίζει κάποιο πρόβλημα στην μέση και κρίθηκε κατάλληλο να μην αγωνισθεί τελικά) του Τεπετού που βγήκε προχθές από το Νοσοκομείο μετά την συρραφή που του έγινε στα χείλη και δεν ενδείκνυται και τόσο απαραίτητη η συμμετοχή του ("μόνο αν το θελήσει τόσο πολύ ο ίδιος, θα τον συμπεριλάβω στην αποστολή" ανέφερε ο Λευτέρης Κελεσίδης) καθώς επίσης και των Τσιότσιου (επρόκειτο χθες να υποβληθεί σε αρθροσκόπηση) και Τουμαρά (βρίσκεται στο δρόμο της επιστροφής) οι παίκτες που θα κάνουν το ταξίδι για την Γαλατινή (στις 12.30μ.μ. έχει προγραμματισθεί η ώρα της αναχώρησης από το γήπεδο) είναι οι: Ιωακειμίδης, Αραμπατζής, Σπυριδωνίδης, Τερζής, Χασιώτης, Απόσογλου, Τοσουνίδης, Τζεϊρανίδης, Κελεσίδης, Συλβιστόπουλος, Παγγούρας, Ποζιάδης, Καραμελίδης, Τσακαλίδης, Τόπης και Νεστορόπουλος.

"Συγχαρητήρια στα παιδιά

Η νίκη, στο ντέρμπι της Κυριακής με την Ακαδημία, λειτούργησε ευεργετικά, για την Νάουσα, αφού εκτός από τους τρεις πολύτιμους βαθμούς, που πρόσθεσαν οι "κυανόλευκοι" στην συγκομιδή τους και, οι οποίοι τους δίνουν το δικαίωμα να αισιοδοξούν για την συνέχεια του πρωταθλήματος, η νίκη, λειτούργησε ευεργετικά και για την ψυχολογία της ομάδας, αφού τον τελευταίο καιρό, τα πολλά αγωνιστικά προβλήματα που ταλανίζουν την ομάδα, δεν την αφήνουν να δείξει τις πραγματικές της δυνατότητες.



Ο Μιχάλης Αλεξιάδης (φώτο) αφού έδωσε συγχαρητήρια στους παίκτες του, έδωσε το στίγμα της προσπάθειας που πρέπει να γίνει στη Νάουσα μέχρι το τέλος του πρωταθλήματος

Συγχαρητήρια στους παίκτες

Η ικανοποίση, σαφώς και δεν θα μπορούσε να λείψει από τον προπονητή της Νάουσας, Μιχάλη Αλεξιάδη, ο οποίος στις δηλώσεις του, δεν παρέλειψε να εξάρει την προσπάθεια, που καταβάλουν οι παίκτες του: ***"Νομίζω πως αξίζουν συγχαρητήρια, στα παιδιά, για την προσπάθεια που κάνανε. Παρ΄ ότι το παιχνίδι είχε την ιδιαιτερότητα ενός ντέρμπι, νομίζω πως είχαμε υπομονή και την θέληση, για να πάρουμε το παιχνίδι, κάτι που τελικά το καταφέραμε".***

Όσον αφορά την συνέχεια, ο τεχνικός της Νάουσας δήλωσε: ***"Πρέπει να προσπαθήσουμε ακόμη περισσότερο. Να μάθουμε να ζούμε με τα προβλήματα μας (τραυματισμοί, τιμωρίες), τα οποία πρέπει να μας δώσουν δύναμη και κουράγιο, έτσι ώστε να μπορέσουμε να πετύχουμε την παραμονή μας στην κατηγορία όσο νωρίτερα γίνεται. Κάτι, που θα μας δώσει τη δυνατότητα, να αρχίσουμε πιο νωρίς, την οργάνωση της επόμενης μέρας για μας".***

Ξεκίνησαν τρέξιμο...

Μετά από αρκετό διάστημα, οι "μόνιμοι" τραυματίες της Νάουσας, Βλαχοδήμος, Στέλιος Μουρτζίλας και Παπατάνος ξεκίνησαν ελαφρύ τρέξιμο. Θα χρειαστεί βέβαια αρκετό ακόμη διάστημα, για να μπορούμε να είμαστε σε θέση να πούμε πως οι συγκεκριμένοι παίκτες, άρχισαν να μετρούν αντίστροφα, τον χρόνο της επιστροφής τους στα γήπεδα.

Αντίθετα, ο Μοσχοβάκος, περιμένει τα αποτελέσματα της μαγνητικής τομογραφίας, για να διαπιστωθεί το ακριβές, μέγεθος της ζημιάς, που έχει στο γόνατο και, ανάλογα με αυτά, οι άνθρωποι της Νάουσας, θα είναι σε θέση να πουν το τι, μέλει γενέσθαι.

Από την άλλη, η νίκη επί της Ακαδημίας, είχε και απώλειες. Συγκεκριμένα, ο Πετρακίδης συμπλήρωσε την τέταρτη κίτρινη κάρτα στο πρωτάθλημα, με αποτέλεσμα να λείψει από το επόμενο παιχνίδι της ομάδας του, ενώ οι Ιγνατιάδης και Μπαμπούνης, είναι αμφίβολοι για το παιχνίδι με την Φλώρινα, αφού δεν έχουν ξεπεράσει τα προβλήματα τραυματισμών που αντίμετωπίζουν.

"Κοιτάμε μπροστά"

Η ήττα από τη Νάουσα στο ντέρμπι της προηγούμενης αγωνιστικής ανήκει πλέον στο παρελθόν, για την Ακαδημία. Οι "μπέμπηδες" έχουν αποφασίσει εδώ και αρκετό καιρό να κοιτούν κάθε παιχνίδι ξεχωριστά και από τη στιγμή που χάθηκε το παιχνίδι με τους "κυανόλευκους" ο επόμενος στόχος δεν είναι άλλος από το εκτός έδρας παιχνίδι με τη Γαλατινή στο οποίο ο Γιάννης Γιάννου και οι παίκτες του θα επιδιώξουν το καλύτερο δυνατό αποτέλεσμα.



Ο τραυματισμός του Βασίλη Αργυρόπουλου συνεχίζει να πονοκεφαλιάζει τον Γιάννη Γιάννου

Μετά το ρεπό της Δευτέρας, χθες οι παίκτες της Ακαδημίας επανήρθαν στις προπονήσεις. Μοναδικοί απόντες από τη χθεσινή προπόνηση ήταν ο Βασίλης Αργυρόπουλος, ο οποίος είχε αντικατασταθεί στο ντέρμπι με τη Νάουσα λόγω τραυματισμού, καθώς και ο Κώστα Τσιάμπας, ο οποίος νιώθει κάποιες ενοχλήσεις από το ίδιο παιχνίδι. Στη σημερινή προπόνηση λοιπόν, είναι πολύ πιθανόν οι δύο παίκτες να δώσουν παρών, αν και για τον αρχηγό της Ακαδημίας οι πιθανότητες είναι σαφώς λιγότερες.

Παρ' όλα αυτά πάντως ο προπονητής της Ακαδημίας δεν χάνει την αισιοδοξία του λέγοντας χαρακτηριστικά: ***"Συνεχίζουμε την προσπάθειά μας και από εκεί και πέρα ότι βγει. Εμείς κοιτάμε μπροστά και θα παλέψουμε μέχρι το τέλος".***

Δημόσια Κεντρική Βιβλιοθήκη Βέροιας

Επιτυχίες των αθλητών στίβου του Α.Σ. Φίλιππος

1ος Πανελληνιονίκης στα 20 χλμ. βάδην ο Κώστας Στεφανόπουλος

Την περασμένη Κυριακή διεξήχθη στην Ελευσίνα το Πανελλήνιο Πρωτάθλημα Νέων στο Βάδην, το οποίο έδωσε την ευκαιρία στον Κώστα Στεφανόπουλο, αθλητή του Φιλίππου να αναδειχθεί πρωταθλητής Ελλάδος. Μια ακόμη διάκριση που σίγουρα τιμάει τόσο τον ίδιο τον αθλητή όσο και τους προπονητές του, αλλά και τον ίδιο τον σύλλογο ο οποίος γεύτηκε ακόμη μία πρωτιά.

Την διαδρομή 20χλμ., ο Κώστας Στεφανόπουλος χρειάστηκε χρόνο 1.32΄47΄΄, για να κόψει πρώτος το νήμα.

Η διάκριση αυτή, αποτελεί μεγάλη επιτυχία τόσο για τον ίδιο τον αθλητή, όσο και για τον προπονητή του κ. Νίκο Κελεπούρη, αλλά και γενικότερα για τον Α.Σ. Φίλιππο Βέροιας, μια που ο χρόνος που έκανε ο αθλητής αποτελεί πρόκριση για τους Βαλκανικούς αγώνες που θα γίνουν τον άλλο μήνα στην Άρτα, αλλά και για τους Πανευρωπαϊκούς.

Προσοχή στην Σουηδία

"Έχουμε επικεντρώσει την προσοχή μας στο πρώτο παιχνίδι με την Σουηδία για την προκριματική φάση του Παγκοσμίου Πρωταθλήματος, που θα γίνει στις 25 Μαρτίου, στις 8.00 μ.μ. στην πόλη Μπιέλοβαρ της Κροατίας.



Έχουμε αναλύσει, μέσω βίντεο, έναν αγώνα της Σουηδίας και χθες στο διπλό προπονητικού χαρακτήρα με την Εθνική Σερβίας, στην περιοχή Μπάνιτσα του Βελιγραδίου, δοκιμάσαμε τα πλάνα μας για το παιχνίδι με τη Σουηδία" Τη δήλωση αυτή έκανε ο ομοσπονδιακός τεχνικός των Νέων, Νίκος Μάντζος και πρόσθεσε: "Επιλέξαμε να μην δώσουμε άλλο παιχνίδι προπονητικού χαρακτήρα στη Σερβία, αλλά να ολοκληρώσουμε σήμερα (Τετάρτη) την προετοιμασία μας στη Σερβία και αύριο (Πέμπτη) να αναχωρήσουμε για την πόλη Μπιέλοβαρ. Οι παίκτες δείχνουν πολύ καλή διάθεση και ευτυχώς δεν αντιμετωπίζουμε προβλήματα τραυματισμών".

ΧΑΝΤΜΠΟΛ - ΜΙΝΙ - ΚΟΡΙΤΣΙΩΝ

Εύκολη νίκη της ΑΕ Καλλιθέας



Με τις μικρές, Τέτου Αθανασία, Τέτου Μαρία, Μάσσια Στέλλα, Αντωνιάδου Ευγενία, να έχουν μεγάλο χρόνο συμμετοχής, στο παιχνίδι, η ΑΕ Καλλιθέας επεκράτησε του Αερωπού Έδεσσας με 28-14 ημ. 10-4 (ντάμπλ σκορ).

Για τον αγώνα δεν μπορούμε να κάνουμε καμιά κριτική. Η ΑΕ Καλλιθέας ήταν πολύ ανώτερη του Αερωπού και η νίκη της θεωρείται απολύτως δίκαιη. Τον αγώνα που είχε διάρκεια 40λεπτά (20χ2), διαιτήτευσαν, χωρίς προβλήματα, ο Μαυρίδης Π. (Βέροια), Γρηγοριάδης Γ. (Γιαννιτσά).

Τα 10λεπτα ήταν: 6-0, 10-4, 20-9, 28-14(τελικό).

ΑΕ Καλλιθέας (Πρωτογέρης Ηλίας)

Χατζηαγαπίδου Ελ., Τέτου Αθ., Καλαϊτζόγλου Σοφ. 4, Ευθυμίου Αικ. 8, Πατρίκα Κυρ. 9, Κουκούλη Ε. 2, Τέτου Μ. 1, Μάσσια Στελ. 3, Αντωνιάδου Ευγ., Ευθυμίου Αλεξ. 1, Καραχαρίση Μαγδ.

Γιαννάδης:

«Ο Στιγκ Γιόχανσον είναι άριστος σε όλα»

Ο μάνατζερ του ΑΣΕ Δούκα, Χρήστος Γιαννάδης, ο άνθρωπος που συνεργάστηκε από κοντά με τον Σουηδό Στιγκ Γιόχανσον, που αποφάσισε να προτείνει το Δ.Σ. της ΟΧΕ για την θέση του ομοσπονδιακού τεχνικού στην Εθνική γυναικών, τονίζει: «Μεθοδικός, απλός, άριστος στη συνεργασία του με τους συνεργάτες του.

Δεν υπήρξε το παραμικρό πρόβλημα στον έναν χρόνο που εργάσθηκε στις τάξεις του ΑΣΕ Δούκα. Διατηρούμε τις καλύτερες εντυπώσεις από τον Στιγκ Γιόχανσον στη θητεία του στον ΑΣΕ Δούκα, που έφερε την ομάδα στην 3η θέση».

- Ο Χρήστος Γιαννάδης ήρθε το 1983 ως παίκτης στον Δούκα, από την πρώην Γιουγκοσλαβία, έχοντας αγωνιστεί εκεί σε πολλές ομάδες. Μετά από μια δεκαετία ως αθλητής, άρχισε να υπηρετεί τον Δούκα είτε από πόστο στην τεχνική ηγεσία, είτε ως μάνατζερ που είναι εδώ και αρκετά χρόνια.

Αντισφαίριση

Προκρίθηκε στα τελικά η Χριστίνα Παλαιστή

Το Σάββατο και την Κυριακή 19 και 20 Μαρτίου 2005 ολοκληρώθηκε η Γ΄ Φάση Σχολικών αγώνων Αντισφαίρισης, οι οποίοι πραγματοποιήθηκαν στη Μίκρα Θεσσαλονίκης.

Από τους μαθητές του νομού μας, προκρίθηκε η Παλαιστή Χριστίνα του 3ου Ενιαίου Λυκείου Βέροιας για την Πανελλήνια Φάση που θα γίνει στα Τρίκαλα στις 15-17/04/2005. Η μαθήτρια του 5ου Ενιαίου Λυκείου Βέροιας, Σταφυλαράκη Ελένη αποκλείστηκε από τον 1ο γύρο. Στο διπλό, μαθήτριες Παλαιστή- Σταφυλαράκη κέρδισαν τον 1ο γύρο, ενώ στη συνέχεια αποκλείστηκαν από τις αθλήτριες της Θεσσαλονίκης Κοσμίδου-Βόσσιου, οπότε παρέμειναν στη 2η θέση και δεν προκρίθηκαν για την Πανελλήνια φάση. Οι μαθητές του 1ου Ενιαίου Λυκείου Νάουσας, Σιπητάνος Βασίλειος και Καραγιαννόπουλος Δημήτριος, αποκλείστηκαν από τους Καλλίτση (Κατερίνης) και Μπαλαφούτα (Θες/νίκης) αντίστοιχα. Οι ίδιοι μαθητές στο διπλό κέρδισαν τον 1ο γύρο, ενώ στη συνέχεια αποκλείστηκαν στο 2ο γύρο από τους Χατζημέντωρ-Μπαλαφούτα.

ΧΑΝΤΜΠΟΛ

Τα αποτελέσματα στις μικρές κατηγορίες

Α2 Γυναικών

1ος όμιλος

10η αγωνιστική

Φαίακας Κερκ. - Κύδων Χαν. 16-13
Ευώνυμος Ηλ. - Φιλαθλητικός Αγρ. 15-13
Θρίαμβος Αθ. - Ακαδημία Π. ..... 0-10 α.α.

Εξ αναβολής (3η αγων.)

Κύδων Χαν.- Φαίακας 27-24

Βαθμολογία

	ΑΓΩΝ.	ΒΑΘ.
1.Προοδευτική Αγρ.	9	14
2.Κύδων Χαν.	9	14
3.Ακαδημία Π.	9	13
4.Ευώνυμος	10	12
5.Φαίακας	10	12
6.Φιλαθλητικός	10	6
7.Ποσειδών Λουτρ.	9	4
8.Θρίαμβος Αθ.	9	-8

ΣΗΜ: Ο Θρίαμβος Αθηνών έχει αποχωρήσει από το πρωτάθλημα.

Β΄Ανδρών

15η αγωνιστική

1ος όμιλος

Ολυμπιακός Κερ. - Έσπερος Καλ. 33-32
Θρίαμβος Αθ. - Παράδεισος Αμ. 30-22
Ηλυσιακός - Πανιώνιος 22-31
ΑΟ Πολιτείας - Λεωνίδας Αγ. Αν. 26-35
Ν.Ιωνία - Απείρανθος Ναξ. ..... 10-0 α.α.

Βαθμολογία

1.Λεωνίδας Αγ.Αν. 27
2.Πανιώνιος 26
3.Ηλυσιακός 25
4.Ν.Ιωνία 20
5.Θρίαμβος Αθ. 17
6.Παράδεισος 13
7.Έσπερος Καλλιθέας 9
8.Ολυμπιακός Κερ. 6
9.ΑΟ Πολιτείας 4
10.Απείρανθος Νάξ. ..... -1

2ος όμιλος

Πανσερραϊκός - ΟΛΑ Δράμας 35-18
ΑΕΠ Ξάνθης - Φοίβος Συκ. 22-23
Κύκλωπες Αλεξ. - Αξιούπολη 27-21
Ηρακλής Θ. - Θερμαϊκός 14-30

Βαθμολογία

1.Θερμαϊκός 28
2.ΓΣ Δράμας 24
3.Φοίβος Συκ. 23
4.Δίας Πολ. 22
5.ΑΕΠ Ξάνθης 13
6.Πανσερραϊκός 11
7.Κύκλωπες Αλεξ. 8
8.Ηρακλής Θες. 8
9.Αξιούπολη 7
10.ΟΛΑ Δράμας 3

ΣΗΜ: Ο ΓΣ Δράμας και ο Δίας Πολίχνης, έχουν από ένα αγώνα λιγότερο.

3ος όμιλος

Αερωπός Εδ. - Αρίων Πτολ. 26-16
ΓΕ Φλώρινας - Μίλων Γιαν. 30-21
Ολυμπιακός Βόλ - Άμιλλα Λαμ. 24-22
ΓΕ Βέροιας - Βέρμιο Βέρ. ..... 0-10 α.α.
Εύρυτος Βόλ. - Ιωνικός Ν.Μ. ..... 0-10 α.α.

Βαθμολογία

1.Αερωπός Εδ. 30
2.Ιωνικός Ν.Μ. 23
3.ΓΕ Φλώρινας 22
4.Μίλων Γιαν. 20
5.Βέρμιο Βέρ. 17
6.Ολυμπιακός Βόλ. 16
7.Αρίων Πτολ. 12
8.Άμιλλα Λάρ. 8
9.Εύρυτος Βόλ. ..... -9
10.ΓΕ Βέροιας ..... -15

ΣΗΜ: Ο Εύρυτος Βόλου και η ΓΕ Βέροιας, έχουν αποχωρήσει από το πρωτάθλημα.

4ος όμιλος

Αναγέννηση Αρτ. - Ολυμπιακός Π. 31-32
Πανελλήνιος Π. - Ο.Φ.Χ. Ιωαννίνων 28-24
Μινώταυρος Π. - Προοδευτική Αγρ. 29-37
Ποσειδών Λουτρ. - Λαοδάμας Κερκ. 10-0 α.α.

Βαθμολογία

1.Ολυμπιακός Π. 28
2.Αναγέννηση Αρτ. 22
3.Ποσειδών Λουτρ. 21
4.Ακαδημία Π. 21
5.Προοδευτική Αγρ. 20
6.Μινώταυρος Π. 12
7.Πήγασος Αιγ. 8
8.Ο.Φ.Χ. Ιωαννίνων 7
9.Πανελλήνιος Π. 6
10.Λαοδάμας Κερκ. ..... -14

ΣΗΜ: Η Ακαδημία Π., η Προοδευτική Αγρ., ο Πήγασος Αιγ. και ο Ο.Φ.Χ. Ιωαννίνων, έχουν από ένα αγώνα λιγότερο.

Β΄Εθνική Γυναικών

Θαυμάστε παρακαλώ αποτελέσματα
Χωρίς κανένα άλλο σχόλιο.
Αναγέννηση Βύρ. - Σπάρτακος ..... 0-10 α.α.
Ζαφειράκης - Πανελλήνιος Νεαπ. ..... 10-0 α.α.
Πανσερραϊκός - Δημοκρίτειο Κομ. ..... 0-10 α.α.
Ολυμπιακός Βόλ. - Άθλος Λαρις. ..... 10-0 α.α.
Έσπερος Λάμ. - Υγεία Λάρις. ..... 10-0 α.α.
Εύρυτος Βόλ. - Άμιλλα Λάρ. ..... 0-10 α.α.
Απόλλων Σταυρ. - Νίκη Ευκαρπ. 22-19
Αναγέννηση Λαμ. - Φθία Λάμ. 16-8

Δημόσια Κεντρική Βιβλιοθήκη Βέροιας

Οικονομία • Οικονομία • Οικονομία • Οικονομία • Οικονομία

Φορο-εισπρακτικό σαφάρι

Αυξάνονται οι φόροι σε ποτά και τσιγάρα τον Απρίλιο

- Νέες αντικειμενικές στα ακίνητα

Στην ανακοίνωση των πρώτων πρόσθετων μέτρων για την αύξηση των δημοσίων εσόδων προχωρά σύμφωνα με όλες τις ενδείξεις η κυβέρνηση εντός του Απριλίου, στην προσπάθεια της να μειώσει το δημοσιονομικό έλλειμμα κάτω από το 3% του ΑΕΠ έως τα τέλη του 2006.



Στο γεύμα που παρέθεσε στους πολιτικούς συντάκτες τη Δευτέρα, ο υφυπουργός Οικονομικών Πέτρος Δούκας άφησε να εννοηθεί ότι μέσα στον επόμενο μήνα θα ανακοινωθεί η αύξηση της έμμεσης φορολογίας στα τσιγάρα (αύξηση της τιμής των «φθηνών» πακέτων σε 1,40 - 1,50 ευρώ) και τα ποτά (αύξηση ΦΠΑ με μεταφορά από τον χαμηλό 8% στον υψηλό συντελεστή 18%).

Σε ό,τι αφορά τις αντικειμενικές αξίες των ακινήτων, για την αύξηση των οποίων η κυβέρνηση έχει πει ότι θα τεθεί σε εφαρμογή την 1η Ιανουαρίου 2006, αναφέρθηκε ότι θα αυξηθούν τον προσεχή Σεπτέμβριο.

Επίσης, δεν αποκλείσθηκε το ενδεχόμενο νέας αύξησης στα τέλη ταξινόμησης των αυτοκινήτων.

Ποια μέτρα εξετάζει το οικονομικό επιτελείο

Τα μέτρα που εξετάζει η κυβέρνηση για την αύξηση των δημοσίων εσόδων είναι:

* Αύξηση εμμέσων φόρων σε ποτά και τσιγάρα από τον Απρίλιο. Πρακτικά αυτό σημαίνει ότι τα φθηνά τσιγάρα που κοστίζουν από 80 λεπτά έως 1 ευρώ αυξάνονται σε 1,4 έως 1,5 ευρώ. Η αύξηση του ειδικού φόρου κατανάλωσης στα καύσιμα συναντά προς το παρόν την αντίδραση του πρωθυπουργού.

* Μικρότερες αυξήσεις στους μισθούς. Σύμφωνα με τα σενάρια της κυβέρνησης, οι πραγματικές αυξήσεις από 2,1% έως 2,2% το 2005, μειώνονται σε 1,7% το 2006.

* Αύξηση των αντικειμενικών αξιών από το Σεπτέμβριο στα ακίνητα από 30% έως 50%, με παράλληλη μείωση συντελεστών μεταβίβασης από 9% ως 11% σε 7% ως 9%. Αγορά ακινήτου αντικειμενικής αξίας 150.000 ευρώ σημαίνει σήμερα 16.500 ευρώ αρχικός φόρος. Αν η αντικειμενική αυξηθεί κατά 30% και ο συντελεστής μειωθεί από το 11% στο 9%, ο φόρος που θα πληρώσουμε θα είναι 17.550 ευρώ, δηλαδή 1.050 ευρώ περισσότερα.

* Αύξηση ΦΠΑ στις χαμηλές κατηγορίες όπως εστιατόρια, μπαρ, καφετέριες, ξενοδοχεία, από 8% σε 18%.

* Κατάργηση φοροαπαλλαγών, όπως η αυτοτελής φορολόγηση των αποζημιώσεων. Έτσι, ενώ φορολογούνται αυτοτελώς με συντελεστή 20%, πλέον θα προστίθενται στο εισόδημα και θα φορολογούνται βάσει κλίμακας που μπορεί να φθάσει και το 35%.

Παράλληλα, αρχίζουν εντατικά οι έφοδοι του ΣΔΟΕ σε επιχειρήσεις και ελεύθερους επαγγελματίες. Στόχος, κάθε εφορία να αυξήσει από 13% ως 20% τα μηνιαία έσοδά της.

Διαψεύδονται οι αυξήσεις έμμεσων φόρων από τον αναπληρωτή κυβερνητικό εκπρόσωπο

Ο αναπληρωτής κυβερνητικός εκπρόσωπος Ευάγγελος Αντώναρος δήλωσε χθες Τρίτη ότι την οικονομική πολιτική εκφράζει αυθεντικά και στο σύνολό της ο υπουργός Οικονομίας Γιώργος Αλογοσκούφης, «αδειάζοντας» ουσιαστικά τον υφυπουργό Οικονομικών Πέτρο Δούκα.

Κληθείς να σχολιάσει τις δηλώσεις Δούκα, ο Ευάγγελος Αντώναρος επισήμανε: «Την οικονομική πολιτική εκφράζει αυθεντικά και στο σύνολό της ο υπουργός Εθνικής Οικονομίας Γιώργος Αλογοσκούφης» και πρόσθεσε ότι «για την οικονομική πολιτική ισχύουν τα όσα είπε ο πρωθυπουργός μιλώντας στην ΚΕ της ΝΔ το Σάββατο και κατέστησε σαφές ότι εκείνο που μετρά είναι ότι ο φετινός προϋπολογισμός θα εφαρμοστεί με ακρίβεια και χωρίς παρεκκλίσεις».

ΣΤΑ ΣΟΥΠΕΡ ΜΑΡΚΕΤ

Ακριβότερα 750 προϊόντα

Τις βιομηχανίες τροφίμων και τους προμηθευτές του λιανεμπορίου που ολιγοπωλούν τους περισσότερους κλάδους της αγοράς υπέδειξαν οι εκπρόσωποι των σούπερ μάρκετ ως βασικούς υπαίτιους των ανατιμήσεων στα καταναλωτικά αγαθά που πωλούν από τα ράφια τους.

ΑΝΑΤΙΜΗΣΕΙΣ ΣΕ 750 ΕΙΔΗ			
• Αλλαντικά	έως 15%	• Αρτοσκευάσματα	έως 12%
• Γιαούρτια	» 15%	• Τυροκομικά	» 10%
• Οσπρια	» 14%	• Κρουασάν & πατατάκια	» 10%
• Ζυμαρικά	» 13%	• Αβγά	» 10%
• Κρασιά	» 13%	• Ζαχαρώδη	» 9%

Την ίδια στιγμή, οι καταναλωτές γίνονται καθημερινά μάρτυρες αυξήσεων τιμών έως και 24% σε 700 με 750 κωδικούς προϊόντων από 100 βιομηχανίες.

Οι ανατιμήσεις θα ολοκληρωθούν μέχρι τον Απρίλιο και αφορούν όλο το φάσμα των καταναλωτικών αγαθών.

Ειδικότερα, το προεδρείο του Συνδέσμου Επιχειρήσεων Σούπερ Μάρκετ Ελλάδος (ΣΕΣΜΕ), κατά τη διάρκεια χθεσινής συνέντευξης Τύπου, απέδωσε την ακρίβεια στην ολιγοπωλιακή διάρθρωση της βιομηχανίας, ενώ υπαινίχθηκε και συμπαιγνία στον τρόπο διαμόρφωσης των τιμών.

«Κανένα σούπερ μάρκετ δεν κάνει αυξήσεις αν δεν έχουν προηγηθεί ανατιμήσεις από τις βιομηχανίες και τους προμηθευτές. Αυτό που μπορούμε να κάνουμε είναι είτε να διαπραγματευτούμε για χαμηλότερες τιμές είτε να στοκάρουμε προϊόντα και να μετακυλίσουμε τις αυξήσεις αργότερα και σταδιακά΄Υ, τόνισε ο πρόεδρος του ΣΕΣΜΕ Παντελής Παντελιάδης.

Ο γενικός γραμματέας του Συνδέσμου Νίκος Βερόπουλος επεσήμανε: «Υπάρχει μεγάλη συγκέντρωση στους κλάδους της ελληνικής βιομηχανίας. Από στοιχεία έρευνας του Οικονομικού Πανεπιστημίου Αθηνών προκύπτει πως σε 18 κατηγορίες προϊόντων οι τρεις πρώτοι προμηθευτές έχουν μερίδιο αγοράς από 66% (γάλα) μέχρι και 99% (μαργαρίνες). Ιδιαίτερα ολιγοπωλιακές είναι οι αγορές των αναψυκτικών (97%), ξυριστικών (95%), στις μαγιονέζες και στις πάνες βρεφών (91%), στον καφέ (88%) κ.ο.κ.

Αντίθετα οι τρεις πρώτοι του λιανεμπορίου έχουν μερίδιο αγοράς μόλις 46%.

Οι βιομηχανίες

Ο αντιπρόεδρος του ΣΕΣΜΕ, Μανώλης Αποστόλου, υπογράμμισε πως «οι βιομηχανίες ενός κλάδου προχωρούν ομαδικά σε ανατιμήσεις. Αυτό κάτι λέει΄Υ, απάντησε με νόημα όταν ρωτήθηκε «αν υπάρχει συμπαιγνία μεταξύ των προμηθευτών΄Υ. Ο κ. Βερόπουλος πρόσθεσε: «Οταν τους ρωτήσαμε ?γιατίΣ, μας απάντησαν ότι προσομοιάζουν τα χαρακτηριστικά των εταιρειών του κλάδου. Η άλλη εκδοχή είναι να ισχύει αυτό που μας ρωτάτε΄Υ.

Το προεδρείο των σούπερ μάρκετ υποστήριξε ότι στον κλάδο τους λειτουργεί ο ανταγωνισμός και το ποσοστό κέρδους των 10 μεγαλύτερων ελληνικών αλυσίδων είναι 1,84%. Οι 10 μεγαλύτερες βιομηχανίες έχουν 11,8% και οι 10 εισαγωγικές επιχειρήσεις εμφανίζουν 4,7%.

ΚΑΥΣΙΜΑ

"Καίνε" πετρέλαιο - βενζίνη

Για τρίτη συνεχόμενη εβδομάδα συνεχίστηκαν οι ανατιμήσεις στα καύσιμα καταρρίπτοντας κάθε ρεκόρ. Το πετρέλαιο κίνησης φτάνει σε νέο υψηλό επίπεδο τελευταίων ετών, καθώς ανατιμήθηκε κατά 3,2 λεπτά το λίτρο και η μέση τιμή του διαμορφώθηκε στα 86,2 λεπτά το λίτρο.

Το υπουργείο Ανάπτυξης εμφάνισε στα υπόλοιπα καύσιμα βενζίνη και πετρέλαιο θέρμανσης ανεπαίσθητες αυξήσεις στις πανελλαδικές μέσες τιμές, ωστόσο σε επίπεδο νομών οι μέσες αυξήσεις στην αμόλυβδη βενζίνη φτάνουν και το 1,5 λεπτό το λίτρο και στο πετρέλαιο θέρμανσης περίπου τα 2 λεπτά.

Πάντως, οι καταναλωτές πληρώνουν τον τελευταίο ενάμιση χρόνο το πετρέλαιο θέρμανσης ακριβότερα κατά 46,4% ή 15,6 λεπτά το λίτρο και η μέση λιανική τιμή που δείχνει το υπουργείο είναι στα 49,2 λεπτά το λίτρο.

Η αμόλυβδη βενζίνη από τον Ιανουάριο του 2004 έχει ανατιμηθεί 12,7% ή 9,3 λεπτά το λίτρο και η μέση πανελλαδική τιμή φτάνει πια τα 82,3 λεπτά το λίτρο.

Το πετρέλαιο κίνησης ακρίβυνε για το ίδιο χρονικό διάστημα 28,3% ή 19 λεπτά το λίτρο.

Από πέρυσι, τέτοια εποχή, οι αυξήσεις στην αμόλυβδη βενζίνη είναι 6,9% ή 5,3 λεπτά το λίτρο, στο πετρέλαιο κίνησης 25,5% ή 15,5 λεπτά και στο πετρέλαιο θέρμανσης 38,6% ή 13,7 λεπτά το λίτρο.

Το τελευταίο τρίμηνο η αμόλυβδη ανατιμήθηκε 10% ή 7,5 λεπτά το λίτρο, το πετρέλαιο κίνησης 15,2% ή 11,4 λεπτά, και το πετρέλαιο θέρμανσης 17,1% ή 7,2 λεπτά το λίτρο.

ΟΙΚΟΔΟΜΕΣ

4,5% άνοδος στα υλικά

Αισθητή άνοδο των τιμών των καινούργιων κατοικιών σηματοδοτεί η αύξηση του κόστους των υλικών κατασκευής κατά 4,5% τον Φεβρουάριο του 2005, έναντι 2,7% και 2,4% τα δύο προηγούμενα χρόνια.

Σύμφωνα με τα στοιχεία της Εθνικής Στατιστικής Υπηρεσίας, η αύξηση του δείκτη τιμών των υλικών κατασκευής νέων κτιρίων κατοικιών προήλθε κυρίως από τις μεγάλες ανατιμήσεις στα καύσιμα χωματουργικών και άλλων οικοδομικών μηχανημάτων (16,5% από μείωση 4% πέρυσι), στα μεταλλικά υλικά (7,5% από 2,7%), στα υλικά θέρμανσης και ύδρευσης (6,9% από 2%), στους ανελκυστήρες (4,4% από 1,7%) και στη ξυλεία και στα προϊόντα ξύλου (3,2% από 1%).

Διευκρινίσεις του υπ.Οικονομίας

Ερμηνευτική εγκύκλιος για τη φορολόγηση των ημιυπαίθριων χώρων



Μόνο στην περίπτωση που διαμορφώνονται σε χώρους κύριας χρήσης κατά τη μεταβίβαση του ακινήτου θα φορολογούνται οι ημιυπαίθριοι χώροι, σύμφωνα με ερμηνευτική εγκύκλιο που απέστειλε στις εφορίες το υπουργείο Οικονομίας και Οικονομικών.

Η εγκύκλιος, η οποία εκδόθηκε με βάση γνωμάτευση του Νομικού Συμβουλίου του Κράτους, διευκρίνιζε ότι στις περιπτώσεις απόκτησης κατοικίας η οποία περιλαμβάνει ημιυπαίθριους ή βοηθητικούς χώρους (υπόγειο, μπαλκόνια, αποθήκες) που έχουν 'κλειστεί' και μετατραπεί σε κύριους χώρους, ο αγοραστής θα πρέπει να πληρώνει το φόρο μεταβίβασης που αναλογεί στο συνολικό εμβαδό κύριων χώρων. Στις περιπτώσεις που έχει πραγματοποιηθεί έλεγχος από την εφορία μετά την πάροδο δύο μηνών από τη μεταβίβαση του ακινήτου, η εγκύκλιος ορίζει ότι η εφορία δεν μπορεί να καταλογίσει πρόστιμα και πρόσθετους φόρους, αφού δεν μπορεί να διαπιστωθεί αν η μετατροπή των βοηθητικών χώρων σε χώρους κύριας χρήσης είχε πραγματοποιηθεί κατά τη μεταβίβαση (οπότε δημιουργείται και η φορολογική υποχρέωση του φόρου μεταβίβασης) ή μεταγενέστερα, οπότε αποτελεί μόνο πολεοδομική παράβαση.

Παράλληλα, με την εγκύκλιο δινόταν εντολή στις εφορίες για διενέργεια αυτοψιών στα μεταβιβαζόμενα ακίνητα, αμέσως μετά την υποβολή της σχετικής δήλωσης φόρου μεταβίβασης από τον αγοραστή.

Στις περιπτώσεις που δεν είναι εφικτή η άμεση πραγματοποίηση αυτοψίας, τότε ο έλεγχος θα πρέπει να πραγματοποιείται το αργότερο εντός δύο μηνών από την υποβολή της δήλωσης φόρου μεταβίβασης ακινήτων.



Οικονομία • Οικονομία • Οικονομία • Οικονομία • Οικονομία



Απόφαση Μπασιάκου

Μειώνονται οι εκτάσεις που καλλιεργούνται από μη επαγγελματίες αγρότες



Οριστικοποιήθηκαν τα μέτρα για τη φετεινή καλλιέργεια βαμβακιού, με την υπογραφή της σχετικής Κοινής Υπουργικής Απόφασης, που περιλαμβάνει την κατανομή των δικαιωμάτων καλλιέργειας.

Ο υπουργός Αγροτικής Ανάπτυξης και Τροφίμων Ευάγγελος Μπασιάκος δήλωσε ότι με βάση τις αποφάσεις που πάρθηκαν σε σύσκεψη όλων των ενδιαφερόμενων προκύπτει εθελοντική μείωση από τους βαμβακοπαραγωγούς των εκτάσεων που θα καλλιεργηθούν, ώστε να υπάρξει μεγιστοποίηση των κοινοτικών εισροών.

Αναλυτικά:

- Μειώνονται κατά 20% οι εκτάσεις που καλλιεργούνται, από μη κατά κύριο επάγγελμα αγρότες, με βάση τα δικαιώματα που είχαν το 2003. Η μείωση αποφασίστηκε για λόγους κοινωνικής δικαιοσύνης.

- Τα δικαιώματα καλλιέργειας κάθε βαμβακοπαραγωγού θα οριστούν με βάση τα δικαιώματα που είχε την άνοιξη του 2003 συν τις νόμιμες διορθώσεις των ετών 2003 ως και 2005 εξαιρουμένων των διορθώσεων που έγιναν με επίκληση της πενταετίας 1994-1999.

Ο κ. Μπασιάκος τόνισε ότι ο ΟΠΕΚΕΠΕ ετοίμασε Μητρώο Βαμβακοπαραγωγών 2005, το οποίο θα σταλεί στις αρμόδιες νομαρχιακές υπηρεσίες, προκειμένου να υπάρξει προγραμματισμός για τη φετεινή σπορά.

Επίσης, ο υπουργός ανακοίνωσε ότι πριν το Πάσχα θα πληρωθούν οι βαμβακοπαραγωγοί την επιστροφή των 11 περίπου λεπτών το κιλό (εκκαθάριση επιδότησης), ενώ ξεκαθάρισε ότι η κυβέρνηση εμμένει στην απόφαση της να μην δεχτεί τις αδιάθετες ποσότητες βαμβακιού της περσινής σοδειάς.

Από την πλευρά του, ο πρόεδρος της ΕΑΣ Λάρισας Θ.Κοκκινούλης δήλωσε ότι δεν βρέθηκε λύση στο βασικό αίτημα των βαμβακοπαραγωγών για την απορρόφηση των αδιάθετων ποσοτήτων βαμβακιού. Η απάντηση των αγροτών στην κυβερνητική πολιτική, είπε, θα δοθεί στον εορτασμό της αγροτικής εξέγερσης στο Κιλελέρ.

Επέκταση της ρύθμισης;

Κρίσιμη για τα αναδρομικά του ΛΑΦΚΑ η απόφαση του Διοικητικού Εφετείου Αθηνών



Σε δύο μήνες περίπου θα εκδοθεί η απόφαση του Διοικητικού Εφετείου για την αναίρεση συνταξιούχου της Αγροτικής Τράπεζας κατά απόφασης του Διοικητικού Πρωτοδικείου Αθηνών που απέρριψε την αγωγή του για επιστροφή της εισφοράς υπέρ του ΛΑΦΚΑ που είχε παρακρατηθεί από το 1998 έως το 2001.

Το ποσό ανέρχεται μαζί με τους τόκους στα 2.500 ευρώ περίπου. Ο συνταξιούχος υποστηρίζει ότι η εισφορά υπέρ του ΛΑΦΚΑ είναι αντίθετη στην Ευρωπαϊκή Σύμβαση Δικαιωμάτων του Ανθρώπου και στο Σύνταγμα.

Η απόφαση θεωρείται κρίσιμη, γιατί αν δικαιωθεί, τότε θα διεκδικήσει αναδρομικά επτά ετών.

Σε μία τέτοια περίπτωση, θα αποτελέσει «οδηγό» και για χιλιάδες άλλους συνταξιούχους, καθώς η κυβέρνηση έχει δεσμευθεί για την καταβολή αναδρομικών τριετίας στο δημόσιο και πενταετίας στον ιδιωτικό τομέα.

Αυτό σημαίνει ότι θα αυξηθεί σημαντικά το ποσό των 800 εκατ. ευρώ, ύψος στο οποίο υπολογίζεται το σύνολο των αναδρομικών.

Ο Β.Γούλας στο γραφείο του Π.Δούκα;

Εν τω μεταξύ, αίσθηση προκάλεσε η αποκάλυψη ότι ο τέως διευθυντής του γραφείου του υφυπουργού Οικονομικών Π.Δούκα, Β.Γούλας παραμένει ακόμα στη θέση του.

Σύμφωνα με όσα μετέδωσε ο τηλεοπτικός σταθμός Alpha, ο κ. Γούλας εντοπίστηκε στο υπουργείο Οικονομικών όταν δημοσιογράφοι αναζήτησαν τον κ. Δούκα για να σχολιάσει την εκδίκαση της υπόθεσης στο Διοικητικό Εφετείο.

Ο κ. Δούκας φέρεται να ισχυρίστηκε ότι ο κ. Γούλας παραμένει στο γραφείο του ως άμισθος, μέχρι να διευθετηθούν ορισμένες εκκρεμότητες.

«Κόλαφος» η Κομισιόν

Την αποστολή προειδοποιητικής επιστολής στην Ελλάδα αποφάσισε το Κολέγιο των Επιτρόπων

Την αποστολή προειδοποιητικής επιστολής στην Ελλάδα για το θέμα του βασικού μετόχου αποφάσισε στη συνεδρίασή της η Ευρωπαϊκή Επιτροπή, ζητώντας διευκρινίσεις για ορισμένες διατάξεις του νόμου, τις οποίες θεωρεί αντίθετες προς την κοινοτική νομοθεσία.



Το πρόβλημα προκύπτει από τον επίμαχο νόμο 3310/2005, για τον οποίο η Επιτροπή αποφάσισε να προχωρήσει στην προδικαστική διαδικασία, δηλαδή στην διαδικασία που αποτελεί ένα βήμα πριν από την παραπομπή της Ελλάδας στο Ευρωπαϊκό Δικαστήριο.

Το Κολέγιο των Επιτρόπων εισηγήθηκε να εξετασθεί το θέμα και με τη διαδικασία του κατεπείγοντος, κάτι που θα υποχρεώσει την ελληνική κυβέρνηση να απαντήσει μέσα σε 15 μέρες από την παραλαβή της προειδοποιητικής επιστολής.

Η Αθήνα καλείται μέχρι τον Ιούνιο να αλλάξει τον νόμο, διαφορετικά η Κομισιόν θα ζητήσει από το ευρωπαϊκό Δικαστήριο να ανασταλεί η εφαρμογή του.

Σύμφωνα με πληροφορίες ο αρμόδιος για την εσωτερική αγορά επίτροπος Τσάρλι Μακ Κρίβι, στην εισήγησή του, έκανε λόγο για το αδιέξοδο στο οποίο κατέληξαν οι διαβουλεύσεις με εκπροσώπους της ελληνικής κυβέρνησης και για το λόγο αυτό έκρινε σκόπιμη την αποστολή της επιστολής.

Αναλυτικότερα, η Επιτροπή στην ανακοίνωση που εξέδωσε αναφέρει ότι έστειλε στην Ελλάδα προειδοποιητική επιστολή με την οποία ζητεί επισήμως από την ελληνική κυβέρνηση να υποβάλει τις παρατηρήσεις της σχετικά με τη συμβατότητα με την κοινοτική νομοθεσία των εθνικών διατάξεων που απαγορεύουν την ανάθεση δημόσιων συμβάσεων σε επιχειρήσεις οι οποίες «διασυνδέονται» με ελληνικές επιχειρήσεις μέσων μαζικής ενημέρωσης.

Στην ανακοίνωση επισημαίνεται ότι το αίτημα της Επιτροπής έχει τη μορφή προειδοποιητικής επιστολής, που αποτελεί το πρώτο στάδιο της διαδικασίας επί παραβάσει βάσει του άρθρου 226 της συνθήκης των Ευρωπαϊκών Κοινοτήτων.

Η εκπρόσωπος της Ευρωπαϊκής Επιτροπής διευκρίνισε ότι έπειτα από πολλαπλές συναντήσεις, που έγιναν μεταξύ των αρμόδιων υπηρεσιών της Επιτροπής με τις ελληνικές αρχές προκειμένου να αποσαφηνιστούν οι βασικές διατάξεις του νόμου, οι εξηγήσεις που δόθηκαν από ελληνικής πλευράς σε ό,τι αφορά τη συμβατότητα της ελληνικής νομοθεσίας με το κοινοτικό δίκαιο κρίθηκαν ανεπαρκείς με αποτέλεσμα να αποφασιστεί η έναρξη της προδικαστικής διαδικασίας. Συμπλήρωσε ότι η προειδοποιητική επιστολή πρόκειται να αποσταλεί τάχιστα και ότι οι ελληνικές αρχές θα πρέπει να υποβάλουν τις παρατηρήσεις τους εντός 15 ημερών.

Η απόφαση ήταν αναμενόμενη μετά το «ναυάγιο» της συνάντησης που είχαν την Δευτέρα ο υπουργός Εσωτερικών, Προκόπης Παυλόπουλος, με τον κ. Μακ Κρίβι

Ο Έλληνας επίτροπος Σταύρος Δήμας υποστήριξε τις ελληνικές θέσεις, υπενθυμίζοντας πως ο νόμος για το «βασικό μέτοχο» συμβάλλει στη διαφάνεια των συναλλαγών και γι' αυτό τον υιοθέτησε η κυβέρνηση.

Κίνδυνος περικοπής κοδυλίων στο μέλλον

Η αρμόδια για την περιφερειακή πολιτική και τα ταμεία επίτροπος Ντανούτα Χούμπνερ, διευκρίνισε πως με την επιστολή δεν εγείρεται θέμα αναστολής των κοινοτικών χρηματοδοτήσεων προς την Ελλάδα και υποστήριξε πως αυτό το ενδεχόμενο θα εξεταστεί εφόσον ναυαγήσουν όλες οι προσπάθειες τροποποίησης ή κατάργησης του επίμαχου νόμου.

Υπενθυμίζεται πως η διαδικασία περικοπής κονδυλίων γίνεται αυτόματα -βάσει της κοινοτικής νομοθεσίας- και αφορά έργα που προέρχονται από προκηρύξεις (π.χ. οδοποιίας κα.)

Αντίστοιχα, ο εκπρόσωπος του Τσαρλς Μακ Κρίβι, σε ερώτηση για το εάν και κατά πόσο η σημερινή απόφαση για την αποστολή προειδοποιητικής επιστολής συνεπάγεται και αναστολή κοινοτικών χρηματοδοτήσεων, απάντησε ότι κάτι τέτοιο προβλέπεται από τον κανονισμό των διαρθρωτικών ταμείων.

Κυβέρνηση: Συμβαίνουν αυτά

Δεν είναι η πρώτη φορά που μια κυβέρνηση έχει διάσταση απόψεων με την Ευρωπαϊκή Ενωση, δήλωσε ο αναπληρωτής κυβερνητικός εκπρόσωπος Ευάγγελος Αντώναρος, απαντώντας σε σχετικές ερωτήσεις και προσέθεσε ότι τέτοιες διαφωνίες συμβαίνουν. Είπε ακόμη, ότι θα πρέπει να περιμένουμε την απόφαση του «Κολεγίου των Επιτρόπων» που συνεδρίασε σήμερα πάνω σε αυτό το θέμα.

Ανέφερε ακόμη ότι ο υπουργός Εσωτερικών παρουσίασε τη Δευτέρα την επιχειρηματολογία της ελληνικής κυβέρνησης και πρόσθεσε ότι ο Προκόπης Παυλόπουλος είναι επαρκέστατος, διεθνώς αναγνωρισμένος νομομαθής και παρουσίασε τις ελληνικές θέσεις με απόλυτη επάρκεια.

Ο κ. Αντώναρος δήλωσε ακόμη ότι η άποψη της ελληνικής κυβέρνησης είναι γνωστή και ότι θα υπερασπιστεί το ελληνικό Σύνταγμα και θα επιμείνει μέχρι τέλους.

Είπε ακόμη ότι το πρόβλημα δεν δημιουργήθηκε με το νόμο περί βασικού μετόχου που έφερε προς ψήφιση η κυβέρνηση της ΝΔ και παρέθεσε επιστολή του αρμόδιου διευθυντή της υπηρεσίας εσωτερικής αγοράς της ΕΕ κ. Σάουμπ με ημερομηνία 17 Δεκεμβρίου 2004, δηλαδή πριν έλθει στη Βουλή ο νόμος για το βασικό μέτοχο, η οποία ανέφερε ότι οι υπηρεσίες της Ευρωπαϊκής Επιτροπής επισημαίνουν ότι υπάρχουν προβλήματα από το άρθρο 14 - παράγραφος 8 του Συντάγματος και από τον εκτελεστικό νόμο που ίσχυε μέχρι τότε και ήταν ο νόμος που είχε ψηφίσει το ΠΑΣΟΚ.

Οικονομία • Οικονομία • Οικονομία • Οικονομία • Οικονομία

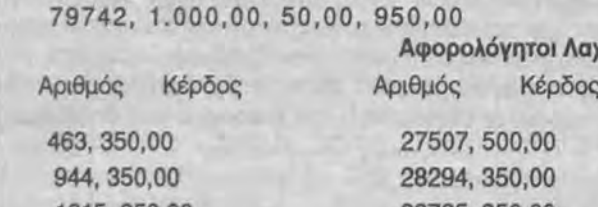

ΛΑΙΚΟ ΛΑΧΕΙΟ

Στη χθεσινή (12η) κλήρωση του Λαϊκού Λαχείου, κληρώθηκε ο αριθμός 7802.

Έγινε ΤΖΑΚ-ΠΟΤ. Ποσό 841.500,00 Ευρώ μεταφέρεται στον Τρίδυμο Λαχνό της επόμενης κλήρωσης.

Τρίδυμος Λαχνός

Σειρά Αριθμός Στχ. Κέρδος Φόρος Καθαρό

1, 7802, Δ, ----- , ----- , -----'
1, 7802, Α+Β+Γ+Ε, ----- , ----- , -----
2, 7802, Α-Ε , ----- , ----- , -----
10, 7802, Α-Ε , ----- , ----- , -----
Σε όλες τις άλλες σειρές, 75.000,00, 7.450,00, 67.550,00

Φορολογητέοι Λαχνοί

Αριθμός Κέρδος Φόρος Καθαρό
47699, 10.000,00, 950,00, 9.050,00
63615, 5.000,00, 450,00, 4.550,00
2526, 1.000,00, 50,00, 950,00
12397, 1.000,00, 50,00, 950,00
16775, 1.000,00, 50,00, 950,00
18494, 1.000,00, 50,00, 950,00
23672, 1.000,00, 50,00, 950,00
30559, 1.000,00, 50,00, 950,00
34776, 1.000,00, 50,00, 950,00
37925, 1.000,00, 50,00, 950,00
43232, 1.000,00, 50,00, 950,00
50600, 1.000,00, 50,00, 950,00
54846, 1.000,00, 50,00, 950,00
59608, 1.000,00, 50,00, 950,00
70360, 1.000,00, 50,00, 950,00
75699, 1.000,00, 50,00, 950,00
79742, 1.000,00, 50,00, 950,00

Αφορολόγητοι Λαχνοί

Αριθμός	Κέρδος	Αριθμός	Κέρδος	Αριθμός	Κέρδος
463,	350,00	27507,	500,00	54155,	350,00
944,	350,00	28294,	350,00	55597,	350,00
1615,	350,00	28725,	350,00	56478,	350,00
3177,	350,00	29436,	500,00	57109,	350,00
3648,	350,00	29647,	350,00	57720,	500,00
4259,	500,00	30318,	350,00	58797,	350,00
4810,	350,00	31480,	350,00	60469,	350,00
5578,	500,00	32031,	350,00	60800,	350,00
6441,	350,00	32582,	350,00	61621,	350,00
7792,	350,00	32993,	500,00	62432,	500,00
8552,	350,00	33484,	350,00	63183,	350,00
9303,	350,00	34155,	350,00	63744,	350,00
10054,	500,00	35697,	350,00	63996,	350,00
10805,	350,00	36938,	350,00	64467,	350,00
11576,	350,00	38696,	350,00	65188,	350,00
13188,	350,00	39477,	350,00	65849,	500,00
13809,	500,00	40188,	500,00	66600,	350,00
14760,	350,00	40849,	350,00	67481,	500,00
15481,	350,00	41680,	350,00	68028,	350,00
16153,	350,00	42481,	350,00	69789,	350,00
17197,	350,00	43943,	350,00	70941,	350,00
17789,	350,00	44694,	350,00	71692,	350,00
17813,	350,00	45425,	350,00	72473,	500,00
19285,	350,00	46106,	500,00	72994,	350,00
19766,	500,00	46157,	350,00	73075,	350,00
20377,	350,00	47668,	350,00	73356,	350,00
21068,	350,00	47846,	350,00	73927,	500,00
21779,	500,00	48587,	350,00	74758,	350,00
22460,	350,00	49158,	500,00	76150,	350,00
22991,	350,00	49769,	350,00	76901,	350,00
24443,	350,00	51141,	350,00	77632,	500,00
25254,	350,00	51872,	350,00	77809,	500,00
25835,	500,00	52653,	350,00	78570,	350,00
26726,	350,00	53404,	500,00	79281,	350,00

α) Από 40,00 ευρώ κερδίζουν όλοι οι αριθμοί που λήγουν σε 02

β) Από 20,00 ευρώ κερδίζουν όλοι οι αριθμοί που λήγουν σε 2

γ) Από 10,00 ευρώ κερδίζουν όλοι οι αριθμοί από 7000 έως 7999, από 47000 έως 47999 και από 63000 έως 63999.

Τα παραπάνω κέρδη αντιστοιχούν σε ακέραια γραμμάτια των 10,00 ευρώ.

ΠΡΟΣΟΧΗ: Σε περίπτωση πολλαπλού κέρδους καταβάλεται ΤΟ ΜΕΓΑΛΥΤΕΡΟ

Τα κέρδη παραγράφρονται μετά ΤΕΤΡΑΜΗΝΟ

Η επόμενη κλήρωση θα γίνει την ΤΡΙΤΗ 29 ΜΑΡΤΙΟΥ 2005

ΤΟ ΧΡΗΜΑΤΙΣΤΗΡΙΟ ΧΘΕΣ



Ο περιορισμός των έντονων πωλήσεων των προηγουμένων ημερών και η μικρή ενεργοποίηση από ξένα χαρτοφυλάκια στα χαμηλά επίπεδα της χθεσινής συνεδρίασης (στις 2.837,62 μονάδες, με πτώση 2,04%) έδωσαν μήνυμα εξισορρόπησης της αγοράς στα επίπεδα 2.880 μονάδων.

Η εικόνα της αγοράς βελτιώθηκε, καθώς εκδηλώθηκε αγοραστικό ενδιαφέρον για επιλεκτικούς τίτλους υψηλής κεφαλαιοποίησης, ενώ αντέδρασαν και η μικρή και μεσαία κεφαλαιοποίηση, παρουσιάζοντας εικόνα σταθεροποίησης. Σε υψηλά επίπεδα κυμάνθηκε ο όγκος των συναλλαγών, ενώ μοιράσθηκαν οι κερδισμένες προς τις χαμένες μετοχές.

Από τις μετοχές της υψηλής κεφαλαιοποίησης, με σημαντικά κέρδη 4,57% και 3,68% αντιστοίχως έκλεισαν η ΕΛΤΕΧ και η Ιντρακόμ, ενώ με κέρδη 1,02% έκλεισε η Cosmote και η Πειραιώς ενισχύθηκε σε ποσοστό 0,88%.

Αντιθέτως με σημαντικές απώλειες 4,83% και 2,47% αντιστοίχως έκλεισαν τα ΚΑΕ και τα ΕΛΠΕ, σε ποσοστό 1,97% υποχώρησε η Coca Cola, ο ΟΤΕ έκλεισε με απώλειες 1,73%, η ΔΕΗ υποχώρησε σε ποσοστό 1,72% και η Eurobank με πτώση 1,23%. Με μικρές απώλειες 0,45% και 0,08% αντιστοίχως έκλεισαν η Εθνική και η Alpha Bank.

Ο Γενικός Δείκτης Τιμών έκλεισε στις 2.877,08 μονάδες έναντι 2.896,59 μονάδων της προηγουμένης μέρας, σημειώνοντας πτώση 19,51 μονάδων, ή σε ποσοστό 0,67%.

Ο δείκτης FTSE/ASE 20 έκλεισε στις 1.605,81 μονάδες, με πτώση σε ποσοστό 0,63%, ενώ ο δείκτης FTSE/ASE 40 έκλεισε στις 2.419,37μονάδες με άνοδο σε ποσοστό 0,06%. Ο δείκτης FTSE/ASE SMALLCAP 80 έκλεισε στις 478,18 μονάδες, με οριακή άνοδο σε ποσοστό 0,03%, ενώ ο δείκτης FTSE 140 έκλεισε στις 3.386,21 μονάδες, με πτώση σε ποσοστό 0,51%.

Οι επιμέρους δείκτες έκλεισαν ως εξής:
Τραπεζικός:6.260,54 -0,48%
Τηλεπικοινωνιών:1.069,96 -0,60%
Ασφαλειών:528,21 +1,30%
Επενδύσεων:929,54 -3,75%
Κατασκευαστικών:575,32 +0,34%
Κλωστοϋφαντουργίας:145,43 -0,05%
Βιομηχανιών:1.261,72 -0,87%
Συμμετοχών:1.513,90 -0,14%
Εκδόσεις- Εκτυπώσεις:340,46 -0,03%
Βασικών Μετάλλων:399,16 -0,05%
Μη μεταλλικών Ορυκτών: 1.054,51 +0,09%
Λιανικού Εμπορίου:1.043,00 -2,45%
Πληροφορικής:546,95 +0,27%
Ειδών Λύσεων Πληροφορικής:194,06 +0,02%
Χονδρικό εμπόριο:484,10 -0,37%
Τρόφιμα- ποτά:418,68 +-0,10%
Παράλληλης Αγοράς:144,18 +0,19%
Διυλιστήρια:1.357,07 -1,88%
Ακίνητης Περιουσίας:681,40 +0,22%

Από τις 342 μετοχές που διακινήθηκαν στη συνεδρίαση, κινήθηκαν ανοδικά, 29 κινήθηκαν πτωτικά, ενώ η τιμή 28 μετοχών παρέμεινε αμετάβλητη.

Τη μεγαλύτερη ποσοστιαία άνοδο σημείωσαν οι μετοχές των εταιρειών: Unibrain +12,24%, Κεράνης(κο) +12,00%, Ελβιεμέκ +9,80%, Fitco +9,57%, Κορφίλ(κο) +9,09%, Ευρωσυμμετοχές +7,50%, Q&R +7,50%, Plias +7,14%, Micromedia +6,82% και PC Systems+6,82%.

Αντιθέτως τις μεγαλύτερες απώλειες σημείωσαν οι μετοχές των εταιρειών: Βιοσώλ(πο) -12,00%, Κεράνης(πο) -10,00%, ΑΛΤΕ -10,00%, Τασόγλου -8,70%, Επενδύσεις Χαρτοφυλακίου -8,33%, Interfish -7,23%, Παΐρης -6,80%, Βαράγκης -6,74%, Hitech -6,67% και Ιπποτούρ(κ) -5,56%.

Η αξία των συναλλαγών ανήλθε στα 241,411 εκατ. ευρώ, εκ των οποίων τα 19,5 εκατ. ευρώ αφορούσαν προσυμφωνημένες συναλλαγές.

Συγκεκριμένα έγιναν επτά πακέτα συνολικά 4.000.000 μετοχών της Notos Com, στη τιμή των 3,48 ευρώ ανά μετοχή, που αντιστοιχούν στο 5,8% του μετοχικού κεφαλαίου της εταιρίας και αφορά σε ιδιωτική τοποθέτηση (private placement), που κατευθύνθηκε σε ξένους, κυρίως, θεσμικούς επενδυτές.

Επίσης, πραγματοποιήθηκαν ένα πακέτο 23.700 τεμαχίων του Τιτάνα στα 25,42 ευρώ, ένα πακέτο 50.000 τεμαχίων της Alpha Bank στα 26,30 ευρώ κι ένα πακέτο 55.000 τεμαχίων της Eurobank στα 24,10 ευρώ.

Ακόμη, έγιναν δύο πακέτα 57.265 και 14.680 τεμαχίων της Εθνικής στα 26,87 και 27,37 ευρώ αντίστοιχα, ένα πακέτο 66.000 τεμαχίων της Hyatt στα 9,62 ευρώ και ένα πακέτο 1.140 τεμαχίων της Cosmote στα 14,04 ευρώ.

Το μεγαλύτερο όγκο συναλλαγών παρουσίασαν οι μετοχές των εταιρειών: Notos Com με 4.101.302 τεμάχια, Lannet με 1.751.990, Εθνική με 1.504.863 και ΟΤΕ με 1.340.789 τεμάχια.

Την μεγαλύτερη αξία συναλλαγών σημείωσαν οι μετοχές των εταιρειών: Εθνική με 40,169 εκατ. ευρώ, Alpha Bank με 23,233, ΟΠΑΠ με 22,623 και Eurobank με 19,811 εκατ. ευρώ.Η συνολική κεφαλαιοποίηση της αγοράς διαμορφώθηκε στα 98,209 δισ. ευρώ.

Η τιμή των μετοχών του δείκτη MSCI έκλεισε ως εξής:
Alpha Bank: 26,04
Coca Cola: 18,92
Eurobank: 24,08
Cosmote: 13,82
Βιοχάλκο:6,18
ΔΕΗ:21,68
Εθνική:26,70
ΕΛΠΕ:8,06
Εμπορική: 21,14
Ελληνική Τεχνοδομική:3,80
ΟΠΑΠ:22,90
Ιντρακόμ:3,94
ΚΑΕ: 12,62
ΟΤΕ:13,66
Τεχνική Ολυμπιακή: 4,76
Πειραιώς:13,74
Τιτάν: 25,46
Folli-Follie: 21,34
Γερμανός:23,74
Hyatt:9,60

Δημόσια Κεντρική Βιβλιοθήκη Βόλου



Χρηματιστήριο • Χρηματιστήριο



ΓΔ 2877,08 -0,67%

Μετοχή	Κλείσιμο ευρώ	Δ	Όγκος τεμάχια
ΤΡΑΠΕΖΕΣ			
ALPHA BANK (ΚΟ)	26,04	-0,08%	895.000
ΑΓΡΟΤΙΚΗ ΤΡΑΠΕΖΑ (ΚΟ)	5,82	-2,68%	38.860
ASPIS BANK (ΚΟ)	2,85	-1,04%	33.918
ΤΡ. ΑΤΤΙΚΗΣ (ΚΟ)	4,50	0,90%	77.361
ΓΕΝΙΚΗ ΤΡΑΠΕΖΑ (ΚΟ)	8,62	1,65%	57.936
ΕΓΝΑΤΙΑ ΤΡΑΠΕΖΑ (ΚΟ)	2,70	0,37%	220.551
ΕΓΝΑΤΙΑ ΤΡΑΠΕΖΑ (ΠΟ)	2,24	-2,61%	11.121
ΕΘΝΙΚΗ ΤΡΑΠΕΖΑ (ΚΟ)	26,70	-0,45%	1.504.863
ΤΡ. ΕΛΛΑΔΟΣ (ΚΟ)	102,00	-0,29%	12.491
ΕΜΠΟΡΙΚΗ ΤΡΑΠΕΖΑ (ΚΟ)	21,14	-0,84%	109.882
ΤΡ. ΠΕΙΡΑΙΩΣ (ΚΟ)	13,74	0,88%	1.138.208
EUROBANK- ERGASIAS (ΚΟ)	24,08	-1,23%	820.959
ΤΡ. ΚΥΠΡΟΥ (ΚΟ)	2,96	-1,33%	548.676
ΑΣΦΑΛΕΙΕΣ			
ΕΘΝΙΚΗ ΑΣΦ.(ΚΟ)	3,56	2,30%	229.804
ΑΓΡΟΤΙΚΗ ΓΕΝ.ΑΣΦ.(ΚΟ)	2,32	0,87%	3.662
ΑΣΠΙΣ ΠΡΟΝΟΙΑ (ΚΟ)	0,57	0,00%	5.585
ΕΥΡΩΠΑΪΚΗ ΠΙΣΤΗ (ΚΟ)	1,19	0,00%	2.597
ΕΥΡΩΠΑΪΚΗ ΠΙΣΤΗ (ΠΟ)	1,03	-3,74%	420
ΦΟΙΝΙΞ (ΚΟ)	2,07	0,00%	45.550
ΜΕΣΙΤΕΣ ΑΣΦΑΛΙΣΕΩΝ			
EUROBROKERS (ΚΟ)	2,22	0,91%	700
ΧΡΗΜΑΤΟΔΟΤΙΚΗΣ ΜΙΣΘΩΣΗΣ			
ALPHA LEASING (ΚΟ)	6,50	0,00%	0
ΠΕΙΡΑΙΩΣ LEASING (ΚΟ)	6,64	2,15%	12.065
ΕΠΕΝΔΥΣΕΩΝ			
INTERINVEST (ΚΟ)	0,49	0,00%	6.200
OPTIMA AEEX (ΚΟ)	1,75	0,00%	0
ΑΙΟΛΙΚΗ (ΚΑ)	2,38	-0,42%	5.850
ΑΚΤΙΒ ΕΠΕΝΔΥΤΙΚΗ (ΚΑ)	1,05	5,00%	1.855
ΔΙΑΣ (ΚΟ)	1,15	0,00%	22.170
ΕΞΕΛΙΞΗ (ΚΟ)	0,81	0,00%	90.920
ΕΘΝΙΚΗ ΕΤ.ΕΠ.ΧΑΡΤ. (ΚΑ)	2,15	0,00%	54.260
ΕΛΛΗΝΙΚΗ ΕΤ.ΕΠ.ΧΑΡΤ.(ΚΑ)	2,53	-8,33%	108.128
ΠΡΟΟΔΟΣ (ΚΟ)	3,56	-1,66%	3.520
ΕΥΡΩΔΥΝΑΜΙΚΗ (ΚΑ)	2,35	0,00%	1.060
DOMUS ΕΠΕΝΔ. (ΚΟ)	0,25	0,00%	51.540
ALPHA TRUST ΑΝΔΡΟΜΕΔΑ (ΚΟ)	2,62	0,00%	7.945
ARROW ΕΠΕΝΔ. (ΚΟ)	2,55	-0,39%	4.530
ΩΜΕΓΑ (ΚΟ)	1,25	0,00%	15.200
NEXUS ΕΠΕΝΔ. (ΚΟ)	1,03	1,98%	3.010
Π & Κ (ΚΟ)	0,00	#ΔΙΑΙΡ/0!	0
ALTIUS ΕΠΕΝΔ. (ΚΑ)	1,44	0,00%	5.640
EUROLINE (ΚΟ)	1,43	0,00%	0
GLOBAL ΕΠΕΝΔ. ΚΕΦΑΛΑΙΑ (ΚΟ)	3,34	0,60%	17.110
NEW MILLENIUM (ΚΟ)	1,55	-0,64%	580
ΗΛΕΚΤΡΙΚΗ ΕΝΕΡΓΕΙΑ			
Δ.Ε.Η. (ΚΟ)	21,68	-1,72%	314.769
ΣΥΜΜΕΤΟΧΩΝ ΚΑΙ ΠΑΡΟΧΗΣ ΣΥΜΒΟΥΛΩΝ			
ALBIO ΣΥΜ. (ΚΟ)	1,27	0,79%	4.610
ALFA ALFA ΣΥΜ. (ΚΟ)	0,19	0,00%	0
ΦΟΥΡΛΗΣ ΣΥΜ.(ΚΟ)	6,26	0,00%	59.964
ΕΥΡΩΣΥΜ. ΚΕΦΑΛΑΙΟΥ & ΕΠΕΝΔ. (ΚΟ)	0,43	7,50%	4.460
ΑΧΟΝ ΣΥΜ. (ΚΟ)	1,45	2,11%	9.650
ΒΙΟΧΑΛΚΟ (ΚΑ)	6,18	-0,96%	78.930
ΔΕΛΤΑ ΣΥΜ. (ΚΑ)	5,96	4,93%	17.923
ΔΕΛΤΑ ΣΥΜ. (ΠΑ)	4,28	0,47%	4.750
INTERSONIC (ΚΟ)	0,08	0,00%	0
ΔΥΝΑΜΙΚΗ ΖΩΗ (ΚΟ)	0,54	0,00%	0
ΕΛΛ. ΤΕΧΝΟΔΟΜΙΚΗ ΤΕΒ (ΚΟ)	3,80	4,97%	441.745
ΕΛ. ΧΡΗΜΑΤΙΣΤΗΡΙΑ (ΚΟ)	8,12	-1,22%	221.818
ATTICA ΣΥΜΜΕΤΟΧΩΝ (ΚΑ)	2,91	-0,68%	146.340
ΜΠΟΥΤΑΡΗΣ (ΚΑ)	0,71	1,43%	23.750
ΜΠΟΥΤΑΡΗΣ (ΠΑ)	0,73	0,00%	0
ΚΕΡΑΝΗΣ ΣΥΜ.(ΚΑ)	0,28	12,00%	896.960
ΚΕΡΑΝΗΣ ΣΥΜ.(ΠΑ)	0,18	-10,00%	8.990
ΚΛΩΝΑΤΕΞ (ΚΟ)	0,83	2,47%	183.440
ΚΛΩΝΑΤΕΞ (ΠΟ)	0,78	1,30%	47.210
ΚΟΥΜΠΑΣ ΣΥΜ. (ΚΟ)	0,79	0,00%	63.350
ΜΗΤΡΟΣ ΣΥΜ. (ΚΟ)	2,21	-3,49%	30.287
ΟΜ. ΙΝΤΕΑΛ (ΚΟ)	0,15	0,00%	0
ΟΜ. ΙΝΤΕΑΛ (ΠΟ)	0,18	0,00%	0
ΠΑΡΝΑΣΣΟΣ (ΚΟ)	0,69	0,00%	7.725
ΣΑΝΥΟ ΣΥΜ. (ΚΑ)	0,63	1,61%	99.607
ΤΕΧΝΙΚΗ ΟΛΥΜΠΙΑΚΗ (ΚΟ)	4,76	-1,24%	352.676
ΧΑΤΖΗΙΩΑΝΝΟΥ (ΚΟ)	0,98	1,03%	61.686
ΧΑΤΖΗΙΩΑΝΝΟΥ (ΠΟ)	31,38	0,00%	0
ΕΥΡΩΣΥΜΒΟΥΛΟΙ (ΚΟ)	2,24	0,00%	9.580
ΜΠΑΛΑΦΑΣ ΣΥΜ. (ΚΟ)	0,19	0,00%	0
ELBISCO ΣΥΜ. (ΚΑ)	4,58	2,23%	2.860
LAMDA DEVELOPMENT (ΚΟ)	3,06	0,66%	8.260
ΤΗΛΕΠΙΚΟΙΝΩΝΙΩΝ			
COSMOTE (ΚΟ)	13,82	1,02%	599.881
ΟΤΕ (ΚΟ)	13,66	-1,73%	1.340.789
ΔΙΥΛΙΣΤΗΡΙΑ			
ΕΛΛΗΝΙΚΑ ΠΕΤΡΕΛΑΙΑ (ΚΟ)	8,06	-2,42%	485.270
MOTOR OIL (ΚΟ)	10,72	-0,74%	124.010
ΥΔΡΕΥΣΗ			
Ε.Υ.Δ.Α.Π. (ΚΟ)	5,98	3,10%	326.630
Ε.Υ.Α.Θ. (ΚΟ)	4,66	0,00%	31.690
ΕΠ. ΝΑΥΤΙΛΙΑ			
ANEK LINES (ΚΟ)	1,19	-0,83%	52.201
ANEK LINES (ΠΟ) 1990	1,15	4,55%	250
ANEK LINES (ΠΟ) 1996	1,16	0,00%	260
BLUE STAR ΝΑΥΤΙΛΙΑΚΗ (ΚΑ)	1,05	2,94%	178.620
ΜΙΝΩΙΚΕΣ (ΚΟ)	2,92	-0,34%	122.197
Ν.Ε.Λ. (ΚΟ)	0,40	2,56%	21.970
ΝΑΥΠΗΓΕΙΑ			
ΝΕΩΡΙΟΝ ΣΥΡΟΥ (ΚΟ)	0,98	4,26%	6.660
ΠΛΗΡΟΦΟΡΙΚΗ			
ALPHA ΓΚΡΙΣΙΝ INFOTECH (ΚΟ)	1,29	0,00%	0
ΕΜΦΑΣΙΣ ΣΥΤΗΜΑΤΑ ΠΛΗΡΟΦΟΡΙΚΗΣ (ΚΟ)	1,12	0,00%	0
BYTE (ΚΟ)	2,10	-0,94%	790
CENTRIC ΠΟΛΥΜΕΣΑ (ΚΟ)	0,58	0,00%	25.710
FORTHNET (ΚΟ)	4,84	0,83%	6.570
IPIROTIKI (ΚΟ)	1,96	0,51%	1.124.970
INFORMER (ΚΟ)	2,80	2,94%	2.880
LOGISMOS (ΚΟ)	0,73	-1,35%	10.230
LOGICDIS (ΚΟ)	0,31	3,33%	163.075
QUALITY & RELIAB. (ΚΟ)	0,43	7,50%	100.230
DELTA SINGULAR (ΚΟ)	2,55	1,19%	101.463
UNIBRAIN (ΚΟ)	1,65	12,24%	17.270
ΙΑΥΔΑ (ΚΟ)	2,04	2,00%	4.816
INTRALOT (ΚΟ)	24,96	-0,08%	76.962
COMPUCON (ΚΟ)	0,50	0,00%	21.140
SPACE HELLAS (ΚΟ)	0,67	-1,47%	13.540
MLS ΠΛΗΡΟΦΟΡΙΚΗ (ΚΟ)	1,28	1,59%	14.980
HITECH CONSULTANTS (ΚΟ)	0,70	-6,67%	37.780
PROFILE (ΚΟ)	1,64	4,46%	3.460
ΑΝΑΠΤΥΞΗ ΣΥΣΤΗΜΑΤΩΝ ΑΥΤΟΜΑΤΙΣΜΟΥ			
ΖΗΝΩΝ (ΚΟ)	3,48	1,16%	9.430
ΕΚΔΟΣΕΙΣ & ΕΚΤΥΠΩΣΕΙΣ			
INFORM Π.ΛΥΚΟΣ (ΚΟ)	3,28	1,23%	51.860
MARFIN FINANCIAL GROUP (ΚΟ)	11,84	0,17%	51.529
ΑΤΤΙΚΕΣ ΕΚΔΟΣΕΙΣ (ΚΟ)	3,94	-0,51%	840
Δ.Ο.Λ. (ΚΟ)	3,10	0,00%	137.384
ΕΚΔ. ΛΥΜΠΕΡΗ (ΚΟ)	0,92	-1,08%	2.210
ΚΑΘΗΜΕΡΙΝΗ (ΚΟ)	6,84	0,29%	7.250
ΝΑΥΤΕΜΠΟΡΙΚΗ (ΚΟ)	1,60	0,00%	13.960
ΙΜΑΚΟ (ΚΟ)	0,63	0,00%	21.180
ΠΗΓΑΣΟΣ (ΚΟ)	1,66	1,84%	17.380
ΤΕΧΝΙΚΕΣ ΕΚΔΟΣΕΙΣ (ΚΟ)	0,83	3,75%	6.580
ΤΕΓΟΠΟΥΛΟΣ (ΚΟ)	2,59	-1,15%	22.844
ΧΑΙΔΕΜΕΝΟΣ (ΚΟ)	1,09	-4,39%	355
ΛΙΒΑΝΗΣ (ΚΟ)	1,64	-0,61%	5.400
ΤΗΛΕΟΡΑΣΗ & ΨΥΧΑΓΩΓΙΑ			
ΕΛΕΥΘΕΡΗ ΤΗΛΕΟΡΑΣΗ (ΚΟ)	1,46	-2,67%	1.540
ΤΗΛΕΤΥΠΟΣ (ΚΟ)	3,50	-1,69%	12.734
ΥΓΕΙΑ			
EUROMEDICA (ΚΟ)	1,57	-0,63%	18.110
ΙΑΣΩ (ΚΟ)	3,30	0,61%	26.450
ΙΑΤΡΙΚΟ ΑΘΗΝΩΝ (ΚΟ)	1,82	0,55%	496.128
ΥΓΕΙΑ (ΚΟ)	1,35	-1,46%	17.610
ΒΑΣΙΚΑ ΜΕΤΑΛΛΑ			
ΑΛΚΟ (ΚΟ)	1,22	2,52%	65.672
ΑΛΟΥΜΥΛ ΜΥΛΩΝΑΣ (ΚΟ)	2,65	0,00%	30.520
ΑΛΟΥΜΙΝΙΟ ΕΛΛΑΔΟΣ (ΚΟ)	12,78	0,16%	93.905
ΕΛΒΑΛ (ΚΑ)	1,82	-0,55%	42.965
ETEM (ΚΑ)	1,77	0,00%	3.530
ΜΑΙΛΗΣ (ΚΟ)	4,04	1,00%	173.130
ΣΙΔΕΝΟΡ (ΚΑ)	2,69	-1,47%	33.505
ΣΩΛ.ΚΟΡΙΝΘΟΥ (ΚΟ)	0,70	0,00%	8.959
ΤΖΙΡΑΚΙΑΝ ΠΡΟΦΙΛ (ΚΑ)	1,27	-0,78%	2.900
ΦΙΤΚΟ (ΚΟ)	1,03	9,57%	100
ΧΑΛΚΟΡ (ΚΑ)	1,77	0,00%	5.407
ΜΕΤΑΛΛΙΚΑ ΠΡΟΪΟΝΤΑ			
CROWN HELLAS CAN (ΚΟ)	7,42	0,00%	0
ΙΝΤΡΑΜΕΤ (ΚΟ)	0,90	-2,17%	16.610
MEVACO (ΚΟ)	1,74	1,75%	11.670
SPIDER (ΚΟ)	1,63	1,87%	37.340
ΒΙΟΣΩΛ (ΚΟ)	0,22	0,00%	50.835
ΒΙΟΣΩΛ (ΠΟ)	0,22	-12,00%	800
ΜΕΤΚΑ (ΚΟ)	5,12	-0,39%	194.300
ΡΟΚΑΣ (ΚΟ)	7,56	-2,07%	96.880
ΡΟΚΑΣ (ΠΟ)	7,46	-3,62%	3.390
ΛΕΒΕΝΤΕΡΗΣ (ΚΑ)	0,64	0,00%	1.350
ΛΕΒΕΝΤΕΡΗΣ (ΠΑ)	0,68	-4,23%	2.570
ΔΑΡΙΓΚ (ΚΟ)	0,18	0,00%	0
ΧΑΛΥΒΔΟΦΥΛΛΩΝ (ΚΟ)	0,17	-5,56%	41.931
ΜΗΧΑΝΗΜΑΤΑ & ΕΙΔΗ ΕΞΟΠΛΙΣΜΟΥ			
FRIGOGLASS (ΚΟ)	4,12	0,00%	78.070
KLEEMANN (ΚΟ)	4,96	0,40%	3.770
ΚΑΛΩΔΙΑ			
NEXANS (ΚΟ)	2,43	2,10%	2.270
ΕΛΛΗΝΙΚΑ ΚΑΛΩΔΙΑ (ΚΟ)	0,99	0,00%	29.400
ΗΛΕΚΤΡΟΝΙΚΟΣ ΕΞΟΠΛΙΣΜΟΣ			
ΙΝΤΡΑΚΟΜ (ΚΟ)	3,94	3,68%	679.253
ΜΗ ΜΕΤΑΛΛΙΚΑ ΟΡΥΚΤΑ & ΤΣΙΜΕΝΤΑ			
BETANET (ΚΟ)	3,28	-0,61%	3.900
ΗΡΑΚΛΗΣ (ΚΟ)	9,88	-0,20%	53.635
ΚΕΡΑΜΕΙΑ ΑΛΛΑΤΙΝΗ (ΚΟ)	1,24	-0,80%	2.340
TITAN (ΚΟ)	25,46	0,08%	137.966
TITAN (ΠΟ)	19,00	0,00%	1.260
ΚΥΡΙΑΚΙΔΗΣ (ΚΟ)	2,27	1,34%	85.248
ALFA ALFA ENERGY (ΚΑ)	1,39	0,00%	0
ΙΚΤΙΝΟΣ (ΚΟ)	1,67	0,60%	7.542
ΜΑΘΙΟΣ (ΚΑ)	1,69	-0,59%	24.940
S&B ΒΙΟΜ. ΟΡΥΚΤΑ (ΚΟ)	5,82	1,04%	32.230
MERMEREN (ΕΛ. ΠΙΣ.)	6,16	1,65%	4.287
ΧΟΝΔΡΙΚΟ ΕΜΠΟΡΙΟ			
ΣΠΥΡΟΥ (ΚΟ)	0,83	0,00%	45.930
ΛΑΝΑΚΑΜ (ΚΟ)	1,45	0,00%	3
AS COMPANY (ΚΟ)	0,74	4,23%	14.670
CONNECTION (ΚΟ)	0,22	0,00%	0
ΕΛΙΝΟΙΛ (ΚΑ)	7,60	-1,55%	31.140
ELMEC (ΚΟ)	1,67	-1,18%	36.770
FASHION BOX (ΚΟ)	2,38	-1,24%	1.950
KEGO (ΚΟ)	1,15	1,77%	15.470
LAVIPHARM (ΚΟ)	1,06	1,92%	51.940
ΜΑΡΑΚ ΠΛΗΡΟΦΟΡΙΚΗ (ΚΟ)	1,37	2,24%	8.430
MEDICON (ΚΟ)	4,38	-2,67%	380
ELEPHANT (ΚΟ)	0,47	6,82%	17.670
REVOIL (ΚΟ)	3,64	1,68%	9.160
RIDENCO (ΚΑ)	0,99	0,00%	8.490
VETERIN (ΚΟ)	1,00	-3,85%	79.490
YALCO (ΚΑ)	1,03	-0,96%	4.060
ΚΑΛΠΙΝΗΣ ΣΙΜΟΣ (ΚΑ)	3,70	0,00%	20.980
ΚΑΝΑΚΗΣ (ΚΟ)	1,99	-1,97%	2.300
ΑΛΛΑΤΙΝΗ (ΚΑ)	1,07	-0,93%	8.610
ΑΛΥΣΙΔΑ (ΚΑ)	2,33	0,00%	300
ΑΛΥΣΙΔΑ (ΠΑ)	2,08	0,00%	0
ΚΟΡΔΕΛΛΟΥ (ΚΑ)	2,10	-1,87%	32.730
ΒΟΓΙΑΤΖΟΓΛΟΥ (ΚΟ)	2,45	0,82%	2.120
ΣΑΡΑΝΤΗΣ (ΚΟ)	5,72	-0,69%	73.880
ΓΕΝ.ΕΜΠΟΡΙΟΥ & Β/ΝΙΑΣ (ΚΑ)	0,73	0,00%	21.030
ΔΟΥΡΟΣ (ΚΟ)	1,00	-2,91%	360
ΕΛΓΕΚΑ (ΚΟ)	2,20	0,92%	33.320
ΕΛΤΟΝ ΧΗΜΙΚΑ (ΚΟ)	0,99	0,00%	8.190
ΕΛΤΡΑΚ (ΚΑ)	2,14	-1,83%	3.200
F.G. EUROPE (ΚΟ)	3,06	0,00%	53.596
ΕΜΠ. ΔΕΣΜΟΣ (ΚΟ)	0,30	-3,23%	9.950
ΕΜΠ. ΔΕΣΜΟΣ (ΠΟ)	0,40	0,00%	0
ΖΑΜΠΑ (ΚΑ)	10,00	3,09%	375
ΠΕΙΡΑΙΩΣ REAL ESTATE (ΚΟ)	3,60	0,00%	520
ΚΑΡΔΑΣΙΛΑΡΗΣ (ΚΟ)	3,96	2,59%	23.760
ΝΑΚΑΣ (ΚΟ)	2,74	1,48%	3.310
ΝΕΟΧΗΜΙΚΗ ΛΑΥΡΕΝΤΙΔΗΣ (ΚΟ)	3,68	-1,08%	112.300
ΜΥΤΙΛΗΝΑΙΟΣ (ΚΟ)	7,72	-0,52%	325.115
DIONIC (ΚΟ)	0,66	1,54%	23.852
DRUCKFARBEN (ΚΟ)	1,57	0,64%	2.550
ΞΥΛΕΜΠΟΡΙΑ (ΚΑ)	3,02	4,14%	4.935
ΞΥΛΕΜΠΟΡΙΑ (ΠΑ)	2,99	0,00%	0
ΤΑΣΟΓΛΟΥ (ΚΟ)	0,21	-8,70%	11.500
ΜΠΕΝΡΟΥΜΠΗ (ΚΟ)	4,20	0,00%	57.057
ΠΡΟΜΟΤΑ ΕΛΛΑΣ (ΚΟ)	0,36	5,88%	21.440
ALSINCO (ΚΟ)	1,55	0,65%	660
ΕΙΔΗ-ΛΥΣΕΙΣ ΠΛΗΡΟΦΟΡΙΚΗΣ			
ALTEC (ΚΟ)	0,45	0,00%	422.836
CPI (ΚΟ)	0,75	-1,32%	11.610
INFOQUEST (ΚΟ)	1,47	0,68%	19.350
MULTIRAMA (ΚΟ)	7,10	1,43%	2.280
UNISYSTEMS (ΚΟ)	1,59	3,25%	19.220
ΔΕΛΤΑ PROJECT (ΚΑ)	1,81	0,00%	22.650
INTERTEK (ΚΟ)	2,22	-2,20%	17.900
ΙΝΦΟΡΜΑΤΙΚΗ (ΚΟ)	0,34	3,03%	44.890
ΠΟΥΛΙΑΔΗΣ (ΚΟ)	0,39	0,00%	79.990
PC SYSTEMS (ΚΟ)	0,47	6,82%	11.470
RAINBOW (ΚΟ)	6,40	0,00%	3.660
ΛΙΑΝΙΚΟ ΕΜΠΟΡΙΟ			
JUMBO (ΚΟ)	7,36	0,55%	54.288
MICROLAND (ΚΟ)	0,17	0,00%	7.770
ΑΤΛΑΝΤΙΚ (ΚΟ)	1,35	0,00%	21.240
ΒΑΣΙΛΟΠΟΥΛΟΣ (ΚΟ)	12,22	-1,77%	305
ΒΑΡΔΑΣ (ΚΟ)	2,28	0,00%	26.490
ΕΙΚΟΝΑ - ΗΧΟΣ (ΚΟ)	0,30	0,00%	2.020
ΗΛ. ΑΘΗΝΩΝ (ΚΟ)	2,76	-0,36%	13.880
Κ.Α.Ε. (ΚΟ)	12,62	-4,83%	99.630
ΜΟΥΡΙΑΔΗΣ (ΚΑ)	0,27	0,00%	0
MODA BAGNO (ΚΟ)	0,92	0,00%	220
NOTOS COM HOLDINGS (ΚΟ)	3,46	-0,57%	4.101.302
ΚΟΤΣΟΒΟΛΟΣ (ΚΟ)	6,50	0,00%	862
SPRIDER (ΚΟ)	1,92	-1,54%	10.530
ΠΛΑΙΣΙΟ (ΚΟ)	9,40	0,00%	24.568
ΡΑΔΙΟ ΚΟΡΑΣΙΔΗ (ΚΟ)	1,07	-0,93%	41.920
VIVERE (ΚΟ)	0,19	0,00%	224.453
ΥΠΗΡΕΣΙΕΣ ΚΙΝΗΤΗΣ ΤΗΛΕΦΩΝΙΑΣ			
ΓΕΡΜΑΝΟΣ (ΚΟ)	23,74	-1,90%	141.294
ΤΡΟΦΙΜΑ & ΠΟΤΑ			
CHIPITA (ΚΟ)	2,29	0,88%	122.010
COCA-COLA (ΚΑ)	18,92	-1,97%	210.709
ΚΑΡΑΜΟΛΕΓΚΟΣ (ΚΟ)	1,02	0,99%	2.950
ΕΒΡΟΦΑΡΜΑ (ΚΟ)	1,36	-2,86%	780
ΕΛΑΪΣ (ΚΟ)	18,88	1,18%	1.150
ΕΛΛ.ΒΙΟΜ.ΖΑΧΑΡΗΣ (ΚΑ)	3,86	-1,03%	13.940
ΚΡΕΚΑ.(ΚΑ)	1,19	0,00%	0
ΚΡΕΤΑ ΦΑΡΜ (ΚΟ)	4,70	-0,42%	5.080
ΚΡΙ ΚΡΙ (ΚΟ)	4,72	-3,67%	3.560
ΚΤΗΜΑ ΛΑΖΑΡΙΔΗ (ΚΟ)	1,15	1,77%	8.740
ΚΥΛ.ΣΑΡΑΝΤΟΠΟΥΛΟΣ (ΚΟ)	1,39	-0,71%	4.875
ΚΥΛ. ΛΟΥΛΗ (ΚΟ)	1,74	0,00%	500
ΜΠΑΡΜΠΑ ΣΤΑΘΗΣ (ΚΟ)	5,70	-1,04%	5.020
ΜΠΑΡΜΠΑ ΣΤΑΘΗΣ (ΠΟ)	6,04	0,00%	0
ΞΙΦΙΑΣ (ΚΑ)	0,22	0,00%	0
ΞΙΦΙΑΣ (ΠΑ)	1,19	0,00%	0
ΝΙΚΑΣ (ΚΟ)	4,80	-1,23%	6.660
FEEDUS (ΚΟ)	1,38	-0,72%	3.000
ΧΑΤΖΗΚΡΑΝΙΩΤΗ (ΚΟ)	0,86	3,61%	8.730
ΚΑΤΣΕΛΗΣ (ΚΟ)	2,27	0,89%	7.140
ΜΥΛΟΙ ΚΕΠΕΝΟΥ (ΚΟ)	1,11	0,91%	18.060
ΠΕΡΣΕΥΣ (ΚΟ)	0,65	1,56%	13.480
ΠΡΟΪΟΝΤΑ ΚΑΠΝΟΥ			
ΚΑΡΕΛΙΑ (ΚΑ)	66,90	0,00%	0
ΞΕΝΟΔΟΧΕΙΑ & ΛΟΙΠΑ ΚΑΤΑΛΥΜΑΤΑ			
ΑΣΤΗΡ (ΚΟ)	5,26	-2,59%	43.884
ΓΕΚΕ (ΚΑ)	6,52	0,31%	280
ΙΟΝΙΚΗ ΞΕΝ. (ΚΑ)	9,20	0,00%	1.930
ΛΑΜΨΑ (ΚΟ)	6,68	-0,89%	31.725
ΓΚΑΛΗΣ (ΚΟ)	1,20	0,00%	160
ΕΣΤΙΑΤΟΡΙΑ			
GOODY'S (ΚΑ)	11,54	-0,52%	2.086
EVEREST (ΚΟ)	2,00	-1,48%	6.258
OLYMPIC CATERING (ΚΟ)	2,43	1,25%	1.600
ΓΡΗΓΟΡΗΣ (ΚΟ)	0,77	4,05%	27.050
ΒΟΗΘΗΤΙΚΕΣ ΠΡΟΣ ΤΙΣ ΜΕΤΑΦΟΡΕΣ ΔΡΑΣΤΗΡΙΟΤΗΤΕΣ			
ΕΘΝΙΚΗ ΑΚΙΝΗΤΩΝ (ΚΟ)	3,64	1,11%	121.830
ΟΡΓΑΝΙΣΜΟΣ ΛΙΜ. ΘΕΣΣΑΛ. (ΟΛΘ) (ΚΟ)	7,96	-1,00%	38.418
ΟΡΓΑΝΙΣΜΟΣ ΛΙΜ. ΠΕΙΡΑΙΑ (ΟΛΠ) (ΚΟ)	11,32	-0,18%	45.030
ΔΙΑΦΗΜΙΣΗ			
ALMA ΑΤΕΡΜΩΝ (ΚΟ)	0,72	-1,37%	859.960
ΚΑΛΩΣΤΟΥΦΑΝΤΟΥΡΓΙΚΕΣ			
ΤΡΙΑ ΑΛΦΑ (ΚΟ)	8,20	1,74%	50
ΤΡΙΑ ΑΛΦΑ (ΠΟ)	7,56	0,27%	50
ΒΑΡΒΑΡΕΣΟΣ (ΚΑ)	0,54	0,00%	1.500
LAN-NET (ΚΟ)	1,26	2,44%	1.751.990
ΜΟΥΖΑΚΗΣ (ΚΑ)	0,65	3,17%	11.700
ΕΛΦΙΚΟ (ΚΟ)	0,81	-2,41%	2.675
ΕΛΛΗΝΙΚΗ ΥΦΑΝΤΟΥΡΓΙΑ (ΚΟ)	1,83	0,55%	1.460
ΕΠΙΛΕΚΤΟΣ (ΚΑ)	0,42	0,00%	12.280
ΚΛ. ΝΑΥΠΑΚΤΟΥ (ΚΑ)	0,71	1,43%	6.470
ΚΛ. ΝΑΟΥΣΗΣ (ΚΟ)	0,35	0,00%	28.875
ΚΟΡ-ΦΙΛ (ΚΟ)	0,24	9,09%	5.370
ΚΟΡ-ΦΙΛ (ΠΟ)	0,35	0,00%	0
ΚΑΡΑΤΖΗΣ Μ&Α (ΚΟ)	1,05	-3,67%	1.660
ΜΑΞΙΜ-ΠΕΡΤΣΙΝΙΔΗΣ (ΚΑ)	0,28	-3,45%	35.820
ΠΛΑΣΤΙΚΑ ΘΡΑΚΗΣ (ΚΑ)	1,10	0,00%	15.650
ΤΕΞΑΠΡΕΤ (ΚΟ)	0,60	-4,76%	11.990
FIERATEX (ΚΟ)	0,63	-3,08%	4.620
ΦΙΝΤΕΞΠΟΡΤ (ΚΟ)	0,62	-4,62%	4.600
ΕΙΔΗ ΕΝΔΥΜΑΣΙΑΣ			
FANCO (ΚΟ)	0,30	-3,23%	5.610
ΜΙΝΕΡΒΑ (ΚΑ)	1,51	5,59%	2.290
SEX FORM (ΚΟ)	0,39	5,41%	369.450
ΕΛΒΕ-ΕΝΔΥΜΑΤΩΝ (ΚΑ)	0,88	-2,22%	8.790
ΔΙΑΧΕΙΡΙΣΗ ΑΚΙΝΗΤΗΣ ΠΕΡΙΟΥΣΙΑΣ			
ΚΕΚΡΟΨ (ΚΟ)	11,04	-3,50%	360
ALPHA

μικρές αγγελίες

ΑΚΙΝΗΤΑ

ΠΩΛΕΙΤΑΙ χωράφι 6 στρεμ. στην περιοχή "Καράτσαλι" (Κακόδεση). Πληρ. Τηλ. 6972 923806.

ΖΗΤΕΙΤΑΙ για αγορά διαμέρισμα ή μονοκατοικία σε καλή κατάσταση από 100 τ.μ.-120 τ.μ. στην περιοχή της Βέροιας, της Πατρίδας ή της Ραχιάς. Πληρ. τηλ. 6946 185963.

ΠΩΛΕΙΤΑΙ γκαρσονιέρα 22 τ.μ., Μούμογλου 3, στη Βέροια, 2ος όροφος. Τηλ. 23310 22186.

ΠΩΛΕΙΤΑΙ διαμέρισμα γωνιακό και διαμπερές, 3 δωμ., Σαλ., κουζ., λουτρό και αποθήκη. Ρόδων 18. Πληρ. 23850 26411.

ΠΩΛΟΥΝΤΑΙ: μονοκατοικία 100 τ.μ. με αυλή στην οδό Σιατίστης 1 στο Μακροχώρι. Τιμή 75.000 ευρώ. Και χωράφι 4 στρέμματα στη Νικομήδεια. Πληρ. τηλ. 23310 42846 & 2310 758270.

ΠΩΛΕΙΤΑΙ οροφοδιαμέρισμα διαμπερές 120 τ.μ. στην οδό Άρεως 7 (περιοχή Καλλιθέας) όροφος 2ος (3ΔΣΚWC μπάνιο) με ατομική θέρμανση και καλή θέα. Τιμή 150.000 ευρώ. Πληρ. τηλ. 6972 073979.

ΠΩΛΕΙΤΑΙ αγροτεμάχιο 3.000 τ.μ. με κερασιές περιοχή (κοντά στο ξενοδοχείο ΒΕΡΟΙΑ) 15.000 ευρώ και αγροτεμάχιο 5.000 τ.μ. στην περιοχή (από ΦΥΤΕΙΑ για ΚΟΥΣΤΟΧΩΡΙ) επάνω στο δρόμο 14.000 ευρώ. Τηλ. 2310 726846.

ΠΩΛΕΙΤΑΙ στο Ξηρολίβαδο, διώροφο, 100 τ.μ., άριστη κατάσταση, πλήρως επιπλωμένο-εξοπλισμένο, ιδιαίτερα προσεγμένο, με θέα το λιβάδι. Αξιόλογο. Πληρ. τηλ. 6973 735020.

ΠΩΛΕΙΤΑΙ διαμέρισμα στην Καλλιθέα ρετιρέ 130 τ.μ., 4ος όροφος, 3 δωμάτια, σαλόνι, κουζίνα, μπάνιο, αποθήκη, βεράντα, 123.000 ευρώ. Τηλ. 6973 735020.

ΠΩΛΕΙΤΑΙ ρετιρέ μεζονέτα κεντρική 160 τ.μ. δύο δωμάτια με κουφωτές πολύ μεγάλο σαλόνι με μάρμαρο, τζάκι, κουζίνα, μπάνιο, βεράντες μεγάλες με μπαρμπεκιού στον κάτω όροφο και επάνω δωμάτιο μεγάλο με μπάνιο κουφωτές και μεγάλο αποθηκευτικό χώρο. Τέλεια κατασκευή. Τηλ. 23310 68080, κιν. 6973 735020.

ΠΩΛΕΙΤΑΙ στο Σέλι οικόπεδο 250 τ.μ. με μονοκατοικία 50 τ.μ. και μεγάλη αυλή στο κέντρο του χωριού. Πληρ. τηλ. 6946 959176.

ΠΩΛΕΙΤΑΙ χωράφι 5 στρέματα, στην περιοχή "Τσουρούκι". Πληρ. Τηλ. 6972 923806.

ΕΝΟΙΚΙΑΣΕΙΣ

ΕΝΟΙΚΙΑΖΕΤΑΙ διαμέρισμα 70 τ.μ. 1ος όροφος 1ΔΣΚ Βουλγαροκτόνου 26 (Προμηθέας) Πληρ. Τηλ. 23310 63526, 65079.

ΕΝΟΙΚΙΑΖΟΝΤΑΙ ή ΠΩΛΟΥΝΤΑΙ επαγγελματικοί χώροι 125 τ.μ. και 75 τ.μ. που μπορεί να γίνει και ενιαίος στη Ν. Περιφερειακή στη Βέροια. Πληρ. Τηλ. 23310 26988.

ΕΝΟΙΚΙΑΖΟΝΤΑΙ δύο πολυτελή διαμερίσματα, 130 τ.μ., σαλοτραπεζαρία, τρία δωμάτια, δύο W.C., κουζίνα, μεγάλες βεράντες, αποθήκες, κλειστά γκαράζ, αυτόνομη θέρμανση, 2ου και 3ου ορόφου, αντίστοιχα, σε πλατεία και σε οικοδομή προσφάτως περατωθείσα. Πληροφορίες: Νικ. Πάσχος, τηλ. 2310 205216.

ΕΝΟΙΚΙΑΖΕΤΑΙ γραφείο με κεντρική θέρμανση 60 τ.μ., 1ος όροφος, Μεγ. Αλεξάνδρου 42. Πληρ. τηλ. 23310 75757, 6976 555454.

ΕΝΟΙΚΙΑΖΕΤΑΙ διαμέρισμα 80 τ.μ., 1ος όροφος, Ανοίξεως, ατομικά καλοριφέρ, με εντοιχισμένη κουζίνα και απορροφητήρα. Τηλ. 23310 64042, απογευματινές ώρες μετά τις 5:00 μ.μ.

ΕΝΟΙΚΙΑΖΕΤΑΙ 50 τ.μ. ισόγειο, για επαγγελματική χρήση, εμπορικό κατάστημα ή γραφείο, Παστέρ 14. Τηλ. 6978 182906 και 23310 70566.

ΕΝΟΙΚΙΑΖΕΤΑΙ καινούργιο διαμέρισμα, με θέα τον κάμπο, 80 τετραγωνικά, στον 2ο όροφο. Τιμή 300 ευρώ. Για περισσότερες πληροφορίες στο τηλέφωνο 6977 379236.

ΕΝΟΙΚΙΑΖΕΤΑΙ επιπλωμένο διαμέρισμα 80 τ.μ., 3ο όροφο, κεντρική θέρμανση, διαμπερές, οδός Κοριτσάς 6. Τηλ. 23310 27803 & 64578.

ΕΝΟΙΚΙΑΖΕΤΑΙ γκαρσονιέρα στην περιοχή που γίνεται το παζάρι. Τιμή ενοικίου 125,00 ευρώ. Τηλ. 23310 71746.

ΕΝΟΙΚΙΑΖΕΤΑΙ διαμέρισμα 80 τ.μ. 2ος όροφος, οδό Ευριπίδου 4. Πληρ. τηλ. 23310 61152.

ΕΝΟΙΚΙΑΖΕΤΑΙ διαμέρισμα 82 τ.μ. 1ος όροφος, διαμπερές, ατομική θέρμανση, πλήρως ανακαινισμένο, Πίνδου 21. Πληρ. τηλ. 23310 44404, 41457, ώρες γραφείου.

ΕΝΟΙΚΙΑΖΕΤΑΙ διαμέρισμα στο κέντρο, Βενιζέλου 34, στον 3ο όροφο, διαμπερές, κατάλληλο και για επαγγελματική στέγη. Πληρ. 23310 22465.

ΕΝΟΙΚΙΑΖΕΤΑΙ γραφείο, Μητροπόλεως 12, 2ος όροφος. Πληρ. τηλ. 23310 22465.

ΕΝΟΙΚΙΑΖΕΤΑΙ διαμπερές διαμέρισμα 82 τ.μ. στην

ΕΝΟΙΚΙΑΖΕΤΑΙ κατάστημα 80 τ.μ. με ξεχωριστό υπόγειο χώρο 160 τ.μ. στην οδό Αντ. Καμάρα 18, Βέροια. Πληρ. τηλ. 23310 28.293, 6946 586446.

ΠΩΛΕΙΤΑΙ χωράφι 9,5 στρέμματα στην περιοχή "Κοτίχα", κοντά στην Στενήμαχο, ποτιστικό, τιμή 15.000 ευρώ. Πληρ. τηλ. 23310 27.119.

ΠΩΛΟΥΝΤΑΙ
στην περιοχή Πασακιόσκι σε νεοανεγειρόμενη ιδιόκτητη 4οροφη οικοδομή υπερπολυτελούς και πολύ προσεγμένης κατασκευής, 2 διαμερίσματα (2Δ,ΣΤΡ,Κ,Λ και 3Δ,ΣΤΡ,Κ,Λ) διαμπερή, με μεγάλες βεράντες, θέσεις πάρκιγκ, αποθήκες, θέα απεριόριστη (προς τον κάμπο). Πληρ. Τηλ. 23310 29707, 26710 και 6973 015833.

ENOIKIAZETAI διαμέρισμα 120 τ.μ. στην οδό Ηρακλέους 135 (περιοχή Βίλλα Βικέλα) στον 2ο όροφο με μεγάλα μπαλκόνια και απεριόριστη θέα. Πληρ. τηλ. 23310 71.815, 65.015 και 6938930213.

Από την Τεχνική Εταιρία "ΓΙΑΝΝΑΚΟΒΙΤΗΣ" ζητούνται για μόνιμη εργασία: Ηλεκτροσυγκολητές και Βοηθοί Τεχνίτη. Πληρ. Τηλ. 6945 580625, 23310 41574

ΕΠΕΝΔΥΣΕΙΣ
ΑΠΟΔΟΤΙΚΕΣ ΚΑΙ ΣΙΓΟΥΡΕΣ

ΕΠΕΝΔΥΣΤΕ σωστά και σίγουρα τα χρήματα σας με απόδοση 5-15% ετησίως, επί του κεφαλαίου σας στην αγορά ακινήτων. Η εξυπηρέτηση σας είναι επαγγελματική μας υποχρέωση. Επισκεφθείτε μας για ενημέρωση μόνο κατόπιν τηλεφωνικού ραντεβού.

ΜΕΣΙΤΙΚΗ Ιπποκράτους 38

" κινεί τα ακίνητα " τηλ. 2331071111.

ΠΩΛΟΥΝΤΑΙ ΔΙΑΜΕΡΙΣΜΑΤΑ

στο Λιτόχωρο Πιερίας, στον Ολυμπο, σε προνομιακό σημείο με εκπληκτική θέα σε βουνό και θάλασσα. Υπερπολυτελούς κατασκευής + τζάκι, θωρακ. πόρτες, άριστη μόνωση. Δημήτρης Γαλανός Αρχιτέκτονας Μηχανικός: τηλ. επικοινωνίας: 6932 395576



ΤΟΠΗΣ Γ. ΑΘΑΝΑΣΙΟΣ
ΔΙΑΙΤΟΛΟΓΟΣ - ΔΙΑΤΡΟΦΟΛΟΓΟΣ

Μέλος της Πανελλήνιας Ενωσης Διατροφολόγων -Διαιτολόγων

Ατομικά προγράμματα Διατροφής για:
- Υγιεινή Διατροφή
- Νηστεία
- Παχυσαρκία - Παιδική παχυσαρκία
- Νευρική Ανορεξία - Βουλιμία
- Αύξηση Βάρους
- Εγκυμοσύνη - Θηλασμό
- Αθλητισμό
- Κυτταρίτιδα
- Παθολογικές καταστάσεις (καρδιοπάθειες, σακχ. διαβήτης, αιμαρροΐδες, δυσκοιλιότητα, έλλειψη σιδήρου - ασβεστίου, τριγλυκερίδια, χοληστερίνη, έλκος, θυρεοειδής, υπέρταση, παθήσεις πεπτικού συστήματος κ.α.).
- Ελεγχος σωματομετρήσεων (λιπομέτρηση, έλεγ-χος βασικού μεταβολισμού, υγρών σώματος, μυϊκής μάζας).

ΔΕΧΕΤΑΙ ΜΕ ΡΑΝΤΕΒΟΥ
ΒΕΝΙΖΕΛΟΥ 16 (1ος όροφος), ΒΕΡΟΙΑ
Τηλ. - Fax: 23310-71712, κιν.: 6977415337
E-mail:a.topis@mail.gr

ΜΕΣΙΤΙΚΗ

Γ. Μπριάζας & Συνεργάτες
ΙΠΠΟΚΡΑΤΟΥΣ 38 ΒΕΡΟΙΑ

ΠΩΛΗΣΕΙΣ - ΕΝΟΙΚΙΑΣΕΙΣ
ΕΚΤΙΜΗΣΕΙΣ ΑΚΙΝΗΤΩΝ
ΤΗΛ. 23310/ 71111- 25310
ΚΙΝ. 6932/711711
E-mail:mesitiki@in.gr

Αναλαμβάνουμε πωλήσεις - ενοικιάσεις - εκτιμήσεις ακινήτων

ΕΝΟΙΚΙΑΣΕΙΣ ΔΙΑΜ/ΣΜΑΤΩΝ

ΓΚΑΡΣΟΝΙΕΡΑ καινούργια χωρίς κοινόχρηστα 25 τ.μ. θερμ. ατομ. στον Προμηθέα 200 ε.

ΓΚΑΡΣΟΝΙΕΡΑ μεγάλη 63 τ.μ. στην Πλ. Ωρολογίου σαλόνι και δύο μικρά δωμάτια ανακαινισμένη 2ος ορ. 200 ε.

ΚΕΝΤΡΟ 78 τ.μ. διαμ/σμα με βεράντα ολόγυρα 1δσκλ γωνιακό έτοιμο βαμμένο, φωτεινό με κεντρ. θερμ. στον Αγ. Αντώνιο 220 ε.

ΔΥΑΡΑΚΙ 80 τ.μ. κοντά στην ΔΕΥΑΒ 200 τ.μ. 2δσκλ μόνο 200 ε.

ΔΙΑΜ/ΣΜΑ 18 ετών στη Βίλα Βικέλα με 2δσκλ φρεσκοβαμμένο 90 τ.μ. γωνιακό με θέα 240 ε μόνο.

ΚΕΝΤΡΟ 85 τ.μ. διαμέρισμα με 2δ σαλοκουζίνα 4ος ορ. ανακαινισμένο διαμπερές ήσυχο 270 ε.

ΔΙΑΜ/ΣΜΑ 90 τ.μ. στην Ελιά κοντά 2δσκλ διαμπερές μόνο 260 ε.

ΠΡΟΜΗΘΕΑ εκπληκτικό ακατοίκητο καινούργιο διαμ/σμα 2δσκλ 90 τ.μ. με αποθήκη, γκαράζ και ηλιακό 320 ε.

ΔΙΑΜ/ΣΜΑ 95 τ.μ. στο κέντρο ρετιρέ με 2 δωμάτια ύπνου, κλιματισμό, κεντρική θερμ. σε προσιτή τιμή 250 ε.

ΠΛ. ΩΡΟΛΟΓΙΟΥ διαμ/σμα 95 τ.μ. με 2δσκλ κεντρ. θερμ. 3ος ορ. 240 ε.

ΠΑΠΑΓΟΥ 96 τ.μ ανεξάρτητο. εντελώς διαμ/σμα με 2δσκλ χωρίς κοινόχρηστα ατομ. θερμ. 230 ε.

ΠΡΟΜΗΘΕΑ 107 τ.μ. διαμ/σμα με 3δσκλ διαμπερές με κεντρ. θερμ. στο 8ο σχολείο κοντά 3ος ορ. 230 ε.

ΣΤΕΓΗ στο κέντρο 130 τ.μ. 1ος ορ. 6 χώροι μεγάλης προβολής, σημείο προνομιακό μόνο 700 ε.

ΕΛΗΑ εκπληκτικό και σπάνιο διαμέρισμα 130 τ.μ. με 3ος ορ. 3δωμ. ύπνου 2wc διαμπερές προνομιακό με άπλετη θέα την Ελιά και άνετους χώρους 430 ε.

ΠΩΛΗΣΕΙΣ ΔΙΑΜΕΡΙΣΜΑΤΩΝ

ΒΥΖ. ΜΟΥΣΕΙΟ 2δσκλ προνομιακή τοποθεσία με 60 τ.μ. καινούργιο ακατοίκητο διαμέρισμα για αποφασιστικό αγοραστή 75χ ε.

ΔΙΑΜ/ΣΜΑ στο Τσερμένι 65 τ.μ. 2δκλ σε ημιυπόγειο 7 σκαλιά κάτω, πωλείται σε τιμή πολύ χαμηλή 33χ ε.

ΔΙΑΜ/ΣΜΑ καινούργιο που προσφέρει ιδανικό περιβάλλον για κατοικία 76 τ.μ. με 2δσκλ άριστο ποιοτικά με αποθήκη και ατομ. θερμ. θέα εκπληκτική στην Καλλιθέα 87χ ε.

ΠΑΣΑΚΙΟΣΚΙ περιποιημένο δυάρι 78 τ.μ. 15 ετών διαμ/σμα σε πολύ καλή κατάσταση ευκαιρία 65χ ε.

ΑΓ. ΚΥΡΙΑΚΗ 87 τ.μ. ορθολογικά και λειτουργικά άριστο διαμ/σμα 2δσκλ καινούργιο και με αποθήκη 90χ ε.

ΜΗΤΡΟΠΟΛΗ σε πολύ καλό σημείο 87 τ.μ. σε εξαιρετική κατάσταση ανακαινισμένο διαμέρισμα με 2δσκλ ατομική επιδαπέδια θέρμανση και με δυνατότητα θέσης στάθμευσης 83χ ε.

ΑΓ. ΚΥΡΙΑΚΗ καινούργιο εξαιρετικής διαρρύθμισης διαμ/σμα 99 τ.μ. με 3 δωμ. ύπνου θερμ. ατομ. και αποθήκη στο υπόγειο, ρετιρέ ζητάει ιδιοκτήτη τιμή προσιτή 116χ ε.

ΠΛ. ΩΡΟΛΟΓΙΟΥ κοντά 90 τ.μ. με 2δ σαλοκουζίνα με μεγάλη βεράντα ανακαινισμένο διαμέρισμα τιμή 60χ ε.

ΟΡΟΦΟΔΙΑΜ/ΣΜΑ 100 τ.μ. αισθητική μοντέρνα στην Καλλιθέα καινούργιο, άψογο 2-3δσκλ ατομ. θερμ. και αποθήκη 95χ ε τιμή ευκαιρίας.

ΠΙΕΡΙΩΝ άνω νεόδμητο διαμέρισμα 103 τ.μ. 2δσκλ 2ος ορ. με αποθήκη και θέση πάρκιν στην Πυλωτή ιδανικό για κατοικία, κουζίνα εξοχωριστή 112 χε.

ΒΥΖ. ΜΟΥΣΕΙΟ με έμφαση στην ποιότητα νεόδμητο διαμ/σμα 105 τ.μ. 3δσκλ υψηλών προδιαγραφών με αναλογίες αρμονικές και θερμ. ατομική 141χ ε.

ΔΙΑΜ/ΣΜΑ όπου επικρατεί η αίσθηση της ευελιξίας και άνεσης, καινούργιο 107 τ.μ. και έχει 3 υπνοδωμάτια με θέα ανεμπόδιστη στην Καλλιθέα αποθήκη και ατομ. θερμ. 123χ ε.

ΠΑΣΑΚΙΟΣΚΙ αρχοντικό διαμ/σμα 109 τ.μ. 3δ ύπνου, εξαιρετική κατασκευή, άνετο σαλόνι, καινούργιο, ατομ. θερμ. 115χ ε.

ΠΡΟΜΗΘΕΑΣ κοντά στο 2ο γυμνάσιο καινούργιο οροφοδιαμέρισμα 116 τ.μ. 3δσκλ με 2 θέσεις πάρκινγκ 123χ ε.

ΔΙΑΜ/ΣΜΑ καινούργιο στη γέφυρα του Προμηθέα επιμελημένης κατασκευής 117 τ.μ. 3δσκ ρετιρέ ατομ. μονάδα θέρμανσης, τζάκι, λειτουργικό 140χ ε.

ΔΙΑΜ/ΣΜΑ με σαλόνι πληθωρικών διαστάσεων το οποίο επιβάλλεται στο χώρο, 118 τ.μ. μικτή επιφάνεια προσεγμένο με 3 δωμ. ύπνου και θέα στον κάμπο καινούργιο στην Αγ. Παρασκευή τιμή 123χ ε.

ΔΙΑΜ/ΣΜΑ στην Αγ. Παρασκευή 122 τ.μ. με πανοραμική θέα, καινούργιο με υπερπολυτελείς προδιαγραφές, πλήρη ανεξαρτησία στη θερμ. αποθήκη συμμετρική διάταξη χώρων 145χ ε.

ΑΝΘΕΩΝ περιοχή καινούργιο 133 τ.μ. διαμέρισμα 1ος ορ. ορθολογικά και λειτουργικά άριστο με 3δωμ. ύπνου και 2 wc ανεξάρτητη θερμ. πάρκιν τιμή άκρως συμφέρουσα 125χ ε μόνο.

ΜΟΝΟΚΑΤΟΙΚΙΑ στα Παλατάκια 65 τ.μ. σε 720 τ.μ. οικόπεδο ευκαιρία αξιόλογη 33.000 ε μόνο.

ΕΝΟΙΚΙΑΣΕΙΣ ΕΠΑΓΓ. ΧΩΡΩΝ

ΑΠΟΘΗΚΗ στο Σταθμό κοντά 100 τ.μ. ασφαλής, με πατάρι, αύλιο χώρο και με τριφασικό ρεύμα 300 ε.

ΑΠΟΘΗΚΗ ισάγεια στο Λιανοβρόχι 250 τ.μ. ανεξάρτητη και σαν εργαστήριο η έκθεση μόνο 300 ε.

ΑΠΟΘΗΚΗ στη βίλα Βικέλα 630 τ.μ. ωφέλιμος χώρος με 100 τ.μ. γραφεία και με 3 στρ. οικόπεδο 1000 ε.

ΑΠΟΘΗΚΗ - ΒΙΟΤΕΧΝΙΑ στο 7,5 χώρος στεγασμένος 1350 τ.μ. με μεγάλη αυλή, διατίθεται προς ενοικίαση.

ΓΚΑΡΑΖ κλειστό Ανοίξεως / Μπιζανίου με τηλεχειριστήριο, 65 ε.

ΓΡΑΦΕΙΟ Μητροπόλεως 30 τ.μ. 2ος ορ. 1 χώρος δικό του wc 160 ε.

ΓΡΑΦΕΙΟ Πλ. Ωρολογ. 35 τ.μ. 1 χώρος με wc 150 ε.

ΓΡΑΦΕΙΟ καινούργιο εντελώς 3ος ορ. στο κέντρο 35 τ.μ. 200 ε.

ΓΡΑΦΕΙΟ στη Μητροπόλεως 58 τ.μ. 2 χώροι σχεδόν καινούργιο κατάλληλο για ιατρείο 250 ε.

ΕΠ. ΣΤΕΓΗ στον πεζόδρομο της πόλης 1ος ορ. 85 τ.μ. 3 χώρους εργασίας και δικό του wc σε λίγο ελεύθερη 400 ε.

ΕΠ.ΣΤΕΓΗ επί της Βενιζέλου 110 τ.μ. 4 χώροι εξαιρετική προβολή 450 ε.

ΕΠ. ΣΤΕΓΗ στο Δημαρχείο κοντά 117 τ.μ. 1ος ορ. αξιόλογη προβολή 400 ε.

ΕΠΑΓΓ. ΣΤΕΓΗ στην Πλ. Ωρολογίου 120 τ.μ. ανακαινισμένη 1ος ορ. 4 χώροι, κατάσταση πολύ καλή 400 ε.

ΕΠ. ΣΤΕΓΗ με μοναδική και σπάνια προβολή 173 τ.μ. στο κέντρο ενιαίος όροφος με ανεξάρτητη θερμ. για πολύ σοβαρή εταιρία, μόνο.

ΖΑΧΑΡΟΠΛΑΣΤΙΚΗΣ εργαστήριο 120 τ.μ. προς ενοικίαση άδειο 120 χιλ.

ΚΕΝΤΡΟ κατάστημα σε εμπορικότατη θέση 32 τ.μ. ισόγειο με 32 πατάρι για λόγους υγείας παραχωρείται 850 ε.

ΚΑΤΑΣΤΗΜΑ 45 τ.μ. στον πεζόδρομο της Κοντογεωργάκη σε πολύ καλό σημείο 420 ε μόνο.

ΜΗΤΡΟΠΟΛΕΩΣ 80 τ.μ. κατάστημα κατάλληλο για κάθε χρήση, με μεγάλη προσοψη 850 ε.

ΠΙΕΡΙΩΝ 90 τ.μ. κατάστημα ισόγειο με ίσο υπόγειο σε εμπορικό σημείο διατίθεται προς ενοικίαση από 1/3/05 τιμή 900 ε.

ΚΑΤΑΣΤΗΜΑ Πιερίων 150 τ.μ. άνετη προβολή και πρόσβαση κατάλληλο για έκθεση και όχι μόνο 600 ε.

ΚΑΤΑΣΤΗΜΑ πάνω στον Περιφερειακό 280 τ.μ. σημείο μεγάλης προβολής 1500 ε.

ΚΑΤΑΣΤΗΜΑ κοντά στο δρόμο για Μακροχώρι 300 τ.μ. ισόγειο 300 τ.μ. 1ος ορ. και 350 τ.μ. υπόγειο σε 3100 τ.μ. οικόπεδο, όλο μαζί μόνο 800 ε.

ΠΕΡΙΦΕΡΕΙΑΚΟ μεγάλο 517 τ.μ. ισόγειο κατάστημα με βοηθητικούς χώρους υπόγειο μεγάλο για σοβαρή και φερέγγυα επιχείρηση.

ΣΥΝΕΡΓΕΙΟ ΑΥΤ/ΤΩΝ 125 τ.μ. έτοιμο κατάστημα με μεγάλη αυλή κάτω από τον περιφερειακό έτοιμο και με τριφασικό ρεύμα 65.000 ε.

ΠΩΛΗΣΕΙΣ ΕΠΑΓΓ. ΧΩΡΩΝ

ΠΑΡΚΙΝΓΚ στη Μητρόπολη κοντά 2 θέσεις με άνετη πρόσβαση 17.600 ε η κάθε μία πωλούνται και μεμονωμένα.

ΕΠ. ΣΤΕΓΗ. αυτόνομη 110 τ.μ. επί της Βενιζέλου με 4χώρους 2 wc σε πολύ εμπορικό σημείο ευκαιρία σοβαρή για θετικό επενδυτή 41 εκ.

ΚΑΤΑΣΤΗΜΑ στον περιφερειακό 146 τ.μ. με υπόγειο σε άκρως προσιτή τιμή όλο 180 χε μόνο (400χιλ.δρ./τ.μ.)

ΠΩΛΗΣΕΙΣ ΟΙΚΟΠΕΔΩΝ

ΜΑΚΡΟΧΩΡΙ επί της Αριστοτέλους 600 τ.μ. γωνιακό οικόπεδο με κτίσμα πωλείται λόγω αναχώρησης στο εξωτερικό 88χ ε.

ΣΤΡΑΤΟΥ κοντά στο Μαρινόπουλο κατάλληλο για αντιπαροχή 1.217 τ.μ. οικόπεδο με συντ. 0,8.

ΠΡΟΣ ΠΑΤΡΙΔΑ πάνω στον κεντρικό δρόμο 2500 τ.μ. οικόπεδο με κτίσμα 500 τ.μ. πωλείται λόγω αλλαγής χρήσης τιμή 470χ ε.

ΧΩΡ/ΟΙΚΟΠΕΔΟ στη Φυτιά 4250 τ.μ. η θέα είναι πράγματι μοναδική 35χ ε.

ΣΑΡΑΝΤΟΒΡΥΣΕΣ χωράφι 5800 τ.μ. με μικρά δένδρα πριν το κανάλι σε τιμή εξαιρετικής ευκαιρίας 15χ ε μόνο.

ΧΩΡΑΦΙ πριν τα Σφαγεία 6 στρ. φάτσα μεγάλη στην άσφαλτο 33χ ε.

ΑΣΩΜΑΤΑ επί του κεντρικού δρόμου προς Νοσοκομείο 7 στρ. προοπτικής οικόπεδο εντός ζώνης για σοβαρό επενδυτή 280.000 ε.

ΧΩΡΑΦΙ στο Βάλτο από Σταυρό για Κρύα Βρύση πάνω στο δρόμο 9 στρ. με 500 χιλ./στρ.

ΔΡΟΜΟ ΛΑΖΟΧΩΡΙ Χωρ/οικόπεδο 9.562 τ.μ. πάνω στις γραμμές του τραίνου επένδυση προοπτικής τιμή 6.500 ε./στρ.

ΧΩΡΑΦΙΑ σε μεγάλες πλάκες 80 - 70 και 50 στρ. στην Ειρηνούπολη με δένδρα πολύ καλά φροντισμένα από επαγγελματία αγοράτη μόνο για σοβαρό ενδιαφερόμενο.

ΕΝΟΙΚΙΑΖΕΤΑΙ κατάστημα 30 τ.μ. στην οδό Τρεμπεσίνας 1 (στην αφετηρία των Αστικών) στο κέντρο της πόλης. Πληρ. τηλ. 23310-29689, 6944 287883 & 6974 824724.

ΠΩΛΕΙΤΑΙ επιχείρηση καφέ-μπουγάτσα κοντά στα Αστικά λόγω αλλαγής επαγγέλματος. Τηλ. 6976 687967.

ΠΩΛΕΙΤΑΙ επικερδής επιχείρηση φαστ - φουντ ρεστοράν στη Βέροια. Δεκτές μόνο σοβαρές προτάσεις. Πληρ. τηλ. 6978 182906.

ΙΩΑΝΝΗΣ ΑΝΘΟΥΛΑΣ
ΔΙΑΤΡΟΦΟΛΟΓΟΣ-ΔΙΑΙΤΟΛΟΓΟΣ

- ✓ Ισορροπημένη διατροφή και δίαιτα
- ✓ Συστηματική παρακολούθηση-ψυχολογική υποστήριξη
- ✓ Ανάλυση σύνθεσης σώματος (λιπομέτρηση-σωματομέτρηση)

Αποκλειστικά με προσωπικά-ατομικά προγράμματα ισορροπημένης διατροφής για:
- ✓Υγιεινή-μεσογειακή διατροφή
- ✓Παθολογικές καταστάσεις
- ✓Παχυσαρκία
- ✓Παιδική παχυσαρκία
- ✓Εγκυμοσύνη-θηλασμό
- ✓Νευρική ανορεξία-βουλιμία
- ✓Αθλητισμό
- ✓Σωματική διάπλαση-αύξηση βάρους



Αν βαρεθήκατε τις τυποποιημένες δίαιτες ελάτε να σχεδιάσουμε μαζί το πρόγραμμα διατροφής που σας ταιριάζει!

ΔΩΡΕΑΝ ΕΝΗΜΕΡΩΣΗ
Δέχεται με ραντεβού
Μερκ. Καρακωστή 15 (1ος όροφος)
Τηλ.. & Fax: 2331070650 ΒΕΡΟΙΑ
Email: j_anthoulas@hotmail.com

ENOIKIAZETAI - ΠΩΛΕΙΤΑΙ

περιοχή Πασακιόσκι, δίπλα σε παιδικό σταθμό - Νηπιαγωγείο - Δημοτικό, σε καινούργια 3όροφη οικοδομή, οροφοδιαμέρισμα 135 τ.μ (3Δ, 2Λ., σαλ/ρια, κουζίνα, μεγάλες βεράντες, θέα απεριόριστη, κλειστό γκαράζ, ατομική θέρμανση, ηλιακό κ.λ.π.) απόλυτα καινούργιο και πλήρως τελειωμένο. Πληρ. Τηλ. 6973 015833 (ώρες 08-14 και 18.00-22.00) και 23310 26710, 6973 015833.

ENOIKIAZETAI γραφείο Μερκ. Καρακωστή 17 (Βενιζέλου γωνία), 36 τ.μ. Πληροφορίες: 23310 60650, 6942 633790 ώρες γραφείου.

ENOIKIAZETAI κατάστημα 50 τ.μ. στην οδό Κεντρικής (απέναντι από την Αστυνομία) στη Μελίκη. Πληρ. τηλ. 23310 82.243

Δημοτική Κεντρική Βιβλιοθήκη Βέροιας

οδό ΕΥκλείδη 1 (κάθετος στην Τρεμπεσίνας), όροφος 2ος (2ΔΣWC) με πάρκινγκ σε πυλωτή και ηλιακό. Πληρ. τηλ. 6979 302025.

ΕΝΟΙΚΙΑΖΕΤΑΙ ισόγειο κατάστημα Κεντρικής 152, ενοίκιο 150 ευρώ. Πληρ. τηλ. 23310 72535, 6978 009660.

ΕΝΟΙΚΙΑΖΕΤΑΙ ολοκαίνουργιο διαμέρισμα 100 τ.μ. στην περιοχή Παπάγου με απεριόριστη θέα. Πληρ. τηλ. 6947 804406.

ΕΝΟΙΚΙΑΖΕΤΑΙ διαμέρισμα 66 τ.μ., Βουλγαροκτόνου 3 στον Προμηθέα, 2ος όροφος. Τηλ. 23310 73829.

ΕΝΟΙΚΙΑΖΟΝΤΑΙ δύο διαμερίσματα στην περιοχή Παπάγου. Αριστείδου 5: α) 3ος όροφος 147 τ.μ. πολύ θέα και β) 1ος όροφος 90 τ.μ. με επιδαπέδια θέρμανση και απεριόριστη θέα. Πληρ. τηλ. 71031 - 71955, κιν. 6974 994408.

ΕΝΟΙΚΙΑΖΕΤΑΙ διαμέρισμα 95 τ.μ., 2ος όροφος, Ρόδων 4Α, στη Βέροια, με ατομική θέρμανση, 2 κρεβατοκάμαρες, σαλοτραπεζαρία με κουζίνα, ανακαινισμένο. Τηλ. 23310 24136.

ΕΝΟΙΚΙΑΖΕΤΑΙ κατάστημα στη Βέροια επί της οδού Μ. Καρακωστή, κεντρικότατο (98 τ.μ., ισόγειο, διαμερές και 98 τ.μ. πατάρι, 1ος όρ.). Πληρ. τηλ. 23310 60650 και 6942 633790 (ώρες γραφείου).

ΕΝΟΙΚΙΑΖΕΤΑΙ χώρος στα Πολυκλαδικά 600 τ.μ. για ηλεκτρονικά παιχνίδια, για ινστιτούτο αισθητικής, για γυμναστήριο και δημόσια υπηρεσία, πρώην Τ.Ε.Κ. Τηλ. 23310 68080, κιν. 6973 735020.

ΕΝΟΙΚΙΑΖΕΤΑΙ διαμέρισμα 90 τ.μ., 1ος όροφος, 2 δωμάτια, κουζίνα, σαλοτραπεζαρία, μπάνιο, οδός Μερκ. Καρακωστή 12 - Βέροια. ΠΛηρ. Τηλ. 23310 29117, 6973 990638.

ΕΝΟΙΚΙΑΖΕΤΑΙ οικόπεδο 9 στρέμματα περιφραγμένο με μπετόν και κάγκελα, με κτίσμα, 60 τ.μ. κατάλληλο για επαγγελματίες, στην περιοχή Αγ. ΒΑρβάρας-Βεροίας. Πληρ. τηλ. 6979 224366 και 23910 22586.

ΕΝΟΙΚΙΑΖΕΤΑΙ κατάστημα στη Βέροια επί της οδού Μ. Καρακωστή, κεντρικότατο (98 τ.μ., ισόγειο,, διαμερές και 98 τ.μ. πατάρι, 1ος όρ.). Πληρ. τηλ. 23310 60650 και 6942 633790 (ώρες γραφείου).

ΕΝΟΙΚΙΑΖΟΝΤΑΙ 6 γραφεία ανά τρία σε 1ο και 2ο όροφο επί της Μητροπόλεως 34. Πληρ. τηλ. 23310 23010, κιν. 6977 325277.

ΕΝΟΙΚΙΑΖΕΤΑΙ κατάστημα 40 τ.μ. στην περιοχή Εδέσσης 16 με πατάρι και καπνοδόχο. Πληρ. κ. Δημήτρη τηλ. 23310 61993 απογευματινές ώρες.

ΕΝΟΙΚΙΑΖΕΤΑΙ γραφείο 30 τ.μ. Βερόης 1. Πληρ. Τηλ. 23310 27725, κιν. 6977 821402.

ΕΝΟΙΚΙΑΖΟΝΤΑΙ 6 γραφεία ανά τρία σε 1ο και 2ο όροφο επί της Μητροπόλεως 34. Πληρ. Τηλ. 23310 23010, κιν. 6977 325277.

ΖΗΤΕΙΤΑΙ πωλητής πλασιέ για είδη αυτοκινήτου. Απαραίτητο βιογραφικό. Πληρ. τηλ. 6977 911444.

ΠΡΟΣΦΕΡΟΥΝ ΕΡΓΑΣΙΑ

ΖΗΤΟΥΝΤΑΙ υπάλληλοι από εταιρία κούριερ για διανομές, να έχουν δίπλωμα με μηχανάκι. Τηλ. 6944 708000.

ΑΠΟ ΑΝΩΝΥΜΗ ΕΤΑΙΡΙΑ ΖΗΤΕΙΤΑΙ οδηγός με δίπλα Γ' προϋπηρεσία, έως 32 ετών. Πληροφορίες 23310 67070.

ΖΗΤΟΥΝΤΑΙ άτομα με εμπειρία στον χώρο της διοίκησης και οργάνωσης πωλήσεων. Πληρ. τηλ. 6944 365060.

ΖΗΤΕΙΤΑΙ βοηθός λογιστή με γνώσεις λογιστικής σε βιβλία Γ' κατηγορίας και με γνώση Η/Υ και Αγγλικών. Τηλ. 23310 22775 και 23310 22511.

ΖΗΤΟΥΝΤΑΙ από την **ΑΓΡΟΤΥΠ ΑΒΕΕ**: **α)** Τεχνολόγος Τροφίμων. Θα προτιμηθούν οι έχοντες προϋπηρεσία με γνώσεις Αγγλικών και Η/Υ. **β)** Οδηγός για διανομή τροφίμων με επαγγελματικό δίπλωμα Γ΄ Κατηγορίας. Πληρ. τηλ. 23310 61132 & 6976 400794, ώρες 11:00 - 13:00.

ΖΗΤΕΙΤΑΙ κοπέλα για να εργασθεί στο καφέ "RED LINE". Περισσότερες πληροφορίες στο κινητό τηλέφωνο: 6945 466843.

ΖΗΤΕΙΤΑΙ νέος για εργασία στη Λαϊκή. Πληρ. τηλ. 6936 122432.

ΖΗΤΕΙΤΑΙ πωλήτρια με προϋπηρεσία για να εργασθεί σε κατάστημα της Βέροιας. Πληρ. τηλ. 23310 24635.

ΑΠΟ ΤΟΝ ΠΑΙΔΟΤΟΠΟ KINDERLAND Ιεραρχών 1 - Βέροια, ΖΗΤΕΙΤΑΙ κοπέλα για την ψυχαγωγία των παιδιών.

ΖΗΤΕΙΤΑΙ κοπέλα για καφέ στον Πεζόδρομο. Πληρ. κ. Γιώργος. Τηλ. 6972 339250.

ΖΗΤΕΙΤΑΙ τεχνίτης ή βοηθός ηλεκτρολόγου για πλήρη ή μερική απασχόληση στη Βέροια. Τηλ. 23310-22518

ΤΟ ΦΡΟΝΤΙΣΤΗΡΙΟ ΗΡΑΚΛΕΙΤΟΣ ζητά Μαθηματικούς και Φυσικούς. Πληρ. Τηλ. 21841.

ΖΗΤΟΥΝ ΕΡΓΑΣΙΑ

ΚΥΡΙΑ Ελληνίδα, καλοσυνάτη, λόγω μεγάλης ανάγκης αναλαμβάνει τη φύλαξη ηλικιωμένων και παιδιών ή καθαρίστρια σε σκάλες, γραφεία και λάντζα. Πληρ. Τηλ. 23310 20681, 6993 865590.

ΜΑΓΕΙΡΑΣ επαγγελματίας με πείρα στην ελληνική και διεθνή κουζίνα ζητά εργασία σε ξενοδοχείο ή εστιατόριο. Κιν. 6944 393962.

ΔΑΚΤΥΛΟΓΡΑΦΗΣΕΙΣ και επεξεργασία κειμένου σε Η/Υ. Πληρ. Τηλ. 23310 66534 ώρες 09.00-11.00.

ΔΙΑΦΟΡΑ

ΠΩΛΕΙΤΑΙ άδεια Δ.Χ. 6 τόνους για μεταφορές. Πληρ. Τηλ. 6977 314548.

ΠΩΛΕΙΤΑΙ εξοπλισμός καταστήματος αλλαντικών - τυροκομιών σε τιμή εκαιρίας στη Βέροια. Πληρ. Τηλ. 23310 62462, 23310 61920.

ΠΩΛΕΙΤΑΙ εξοπλισμός μίνι μάρκετ σε άριστη κατάσταση, ψυγείο αλλαντικών, ράφια 8 μ., ζυγαριά, ζαμπονοκόφτης έπιπλο για ψωμί, ταμείο και διαφημιστική πινακίδα. Πληρ. Τηλ. 6979 447480 κ. Γιώργος.

ΕΠΙΧΕΙΡΗΣΕΙΣ

ΠΩΛΕΙΤΑΙ επιχείρηση καφέ-ουζερί στη Βέροια στην οδό Κεντρικής. ΠΛηρ. τηλ. 6939 704350.

ΠΩΛΟΥΝΤΑΙ: 1) Τρέϊλορ Γερμανίας 2.20Χ1,20, σκαλιστήρι 5 σειρών, τύπου Κούρτογλου, βάση από σκαλιστήρι Ράου-Κόμπι 3,5 μ. με τιμόνι κατεύθυνσης και παλαιό βυτίο τύπου Τιφόνε 1 τόννου. Πληρ. τηλ. 6974 742925.

ΠΩΛΟΥΝΤΑΙ έπιπλα: κρεβατοκάμαρα κομπλέ, μονό κρεβάτι, τραπεζαρία, κουζίνα, ψυγείο, φουρνάκι μικροκυμάτων με εστίες, σαλόνι (3θέσιο, 2θέσιο & πολυθρόνα), μικρό τραπέζι, κονσόλα, καλόγηρος, δύο μπαουλοντίβανα σε ξύλο καφέ & γραφείο με πολυθρόνα δερμάτινη άσπρο και καφέ και ένα χαλί, όλα σε άριστη κατάσταση. Τηλ. 23310 43556, 23310 70316.

ΠΩΛΕΙΤΑΙ επιχείρηση fast-food στη Βέροια, σε κεντρικό σημείο, με σταθερή πελατεία. Μόνο σοβαρές προτάσεις. Τηλ. 6978 002838.

ΠΩΛΕΙΤΑΙ κέντρο Ξένων Γλωσσών στη Βέροια. Πληρ. τηλ. 6973 356818.

ΑΥΤΟΚΙΝΗΤΑ ΜΗΧΑΝΕΣ

ΠΩΛΕΙΤΑΙ BMW 318 46.000 χιλιόμετρα, μοντέλο 2001, χρώμα μπλε, τιμή 22.000 ευρώ. Πληρ. Τηλ. 6978 470984.

ΠΩΛΕΙΤΑΙ Ford Focus, 1600 cc, μοντέλο 2000, 5θυρο, 70.000 χλμ., + σετ χειμερινά ζαντολάστιχα. Τηλ. 6944 783454.

ΠΩΛΕΙΤΑΙ τρακτέρ FEND 72 HP με καμπίνα, πλατφόρμα, άροτρο, κεντρόφυγκα και μηχναή φυτεύματος καπνού. Πληροφορίες 6947 921181.

ΠΩΛΕΙΤΑΙ Scooter GILERA RUNNER 50 cc. μοντέλο 2000, άριστη κατάσταση. Τηλ. 6973 431443.

ΣΟΥΠΕΡ ΠΡΟΣΦΟΡΑ BMW 318 2001 μοντ., 52.ooo χλμ., πρώτο χέρι, 20.000 ευρώ.

ΣΟΥΠΕΡ ΠΡΟΣΦΟΡΑ Mercedes C200 μαύρη σε άριστη κατάσταση, 108.000 χλμ., τιμή 24.800 ευρώ.

Peugeot 206 2002 μοντέλο, 55.000 χλμ., 8.500 ευρώ.

ΠΩΛΕΙΤΑΙ τρακτέρ Ford 3910 σε καλή κατάσταση αυτόματο παρκτικόφ και υδραυλικό τιμόνι σε καλή κατάσταση,τιμή 6.000 ευρώ και μια δίτροχη καρότσα ειδική για κλούβες. Πληρ. Τηλ. 6942 470407.

μικρές αγγελίες

Η ΣΤΗΛΗ ΤΩΝ ΓΙΑΤΡΩΝ



ΓΙΑ ΤΟΥΣ ΑΣΦΑΛΙΣΜΕΝΟΥΣ ΣΤΟ Τ.Ε.Β.Ε. & Τ.Α.Ε.

Ο ΙΑΤΡΟΣ
ΓΕΩΡΓΙΟΣ Ε. ΚΑΛΑΜΠΑΛΙΚΑΣ
ΧΕΙΡΟΥΡΓΟΣ ΩΤΟΡΙΝΟΛΑΡΥΓΓΟΛΟΓΟΣ ΠΑΙΔΩΝ ΚΑΙ ΕΝΗΛΙΚΩΝ
Επιστημονικός συνεργάτης της Ω.Ρ.Λ. Κλινικής του ΑΠΘ
ΣΥΓΧΡΟΝΟ ΩΤΟΡΙΝΟΛΑΡΥΓΓΟΛΟΓΙΚΟ ΔΙΑΓΩΝΙΣΤΙΚΟ ΚΑΙ ΘΕΡΑΠΕΥΤΙΚΟ ΚΕΝΤΡΟ
Δέχεται τους ασφαλισμένους στο Τ.Ε.Β.Ε. - Τ.Α.Ε.
Το απόγευμα
Δευτέρα-Πέμπτη: 5.00 μ.μ. - 9.00 μ.μ.
και Παρασκευή: 4.00 μ.μ. - 8.00 μ.μ.
ΣΥΜΒΕΒΛΗΜΕΝΟΣ ΜΕ ΟΛΑ ΤΑ ΤΑΜΕΙΑ
Ελιάς 14 - 1ος όροφος Βέροια
Τηλέφωνα επικοινωνίας: Πρωί-Απόγευμα
Τηλ. Ιατρείου: 23310-24.852 FAX: 23310-20.120
ΚΙΝΗΤΟ: 6977.51.61.97 e-mail:
gafkal@hotmail.com

Λόγω μεταφοράς του καταστήματος
ΟΛΑ ΜΑΣ ΤΑ ΕΙΔΗ
ΣΕ ΠΟΛΥ ΧΑΜΗΛΕΣ ΤΙΜΕΣ
Κρεβατοκάμαρες
Έπιπλα - Στρώματα
ΥΦΑΣΜΑΤΑ ΓΙΑ ΕΠΙΠΛΑ
ΧΟΝΤΡΑ - ΒΑΜΒΑΚΕΡΑ
ΑΠΟ 4 ΕΥΡΩ ΤΟ ΜΕΤΡΟ
Βενιζέλου 86 - ΒΕΡΟΙΑ
Τηλ. 23310 73139

ΓΡΑΦΕΙΟ ΣΥΝΟΙΚΕΣΙΩΝ

"Η ΣΥΜΒΙΩΣΗ"
Μητροπόλεως 12 Βέροια
Πληρ. τηλ. 23310 64.557
Κιν.: 6972397310

BERLONI
ΕΠΙΠΛΟ ΚΟΥΖΙΝΑΣ & ΝΤΟΥΛΑΠΑΣ
Η μεγαλύτερη αλυσίδα καταστημάτων του κλάδου **ζητά** για το νέο κατάστημά της στην Βέροια:

Α. ΥΠΕΥΘΥΝΟ ΚΑΤΑΣΤΗΜΑΤΟΣ
Απαραίτητα προσόντα
-Προϋπηρεσία στην πώληση προϊόντων στο χώρο της κατοικίας
-Κάτοχος διπλώματος Ι.Χ.
-Πτυχίο ΑΕΙ - ΤΕΙ
-Ηλικία από 25-40 ετών

Β. ΠΩΛΗΤΗΣ/ΤΡΙΑ - ΣΧΕΔΙΑΣΤΗΣ/ΤΡΙΑ
Απαραίτητα προσόντα
-Πτυχίο αρχιτεκτονικής σχολής ή διακόσμησης ή σχεδίασης
-Προϋπηρεσία στις πωλήσεις
-Κάτοχος διπλώματος Ι.Χ.
-Ηλικία από 23-37 ετών

Η εταιρία προσφέρει ανταγωνιστικό πακέτο αποδοχών
Αποστολή βιογραφικών: Υπόψιν κου Πάνου Δημάκη
Με fax: 2410 851180 με e-mail: rarg@berloni.gr

ΖΗΤΕΙΤΑΙ ΠΩΛΗΤΗΣ
Από την MAZDA ΚΡΙΚΟΣ ΗΜΑΘΙΑΣ ΑΒΕΕ
Ζητείται πωλητής αυτοκινήτων.
Απαραίτητα προσόντα:
1) Δίπλωμα οδήγησης
2) Γνώση Η/Υ
3) Απολυτήριο Στρατού
-Βιογραφικό αυτοπροσώπως στην διεύθυνση Νέα Περ. οδό Βέροιας-Θεσ/νίκης, **τηλ. 23310-74451, Κα Κυβερνητάκη - ΒΕΡΟΙΑ.**

Λίθος κεραμός
ΣΥΜΒΟΥΛΟΙ ΑΚΙΝΗΤΩΝ - ΕΠΙΧΕΙΡΗΣΕΩΝ
ΧΡΗΜΑΤΟΔΟΤΗΣΕΙΣ:
Δάνεια στεγαστικά, επιχειρηματικά leasing ακινήτων - εξοπλισμού
ΠΩΛΗΣΕΙΣ - ΑΓΟΡΕΣ ΑΚΙΝΗΤΩΝ:
Αστικά ακίνητα•Επαγγελματικά•Εξοχικά•Οικόπεδα
- **Καλαμαριά Διαμερίσματα:** 46 τ.μ., 54 τ.μ., 55 τ.μ., 59 τ.μ., 59 τ.μ., 77 τ.μ., 86 τ.μ., 87 τ.μ., 100 τ.μ., 103 τ.μ., 109 τ.μ., 110 τ.μ., 118 τ.μ., 138 τ.μ., 141 τ.μ., 160 τ.μ.
- **Πανόραμα Μεζονέτα:** 145 τ.μ., 147 τ.μ.
- **Τριάδι Μεζονέτα:** 150 τ.μ., **Πευκοχώρι Μεζονέτα:** 190 τ.μ.
- **Πυλαίας Διαμερίσματα:** 104 τ.μ., 104 τ.μ., 120 τ.μ.
- **Περαία Διαμερίσματα:** 60 τ.μ., 64 τ.μ., 66 τ.μ., 68 τ.μ., 72 τ.μ., 72 τ.μ., 73 τ.μ., 75 τ.μ., 75 τ.μ., 85 τ.μ. **Κέντρο: 375 τ.μ. ισόγειο επαγγελματική στέγη**
- **Αλλαπίνη Διαμερίσματα:** 106 τ.μ. **Μετέωρα διαμερίσματα:** 107 τ.μ.
- **Τούμπα Διαμερίσματα:** 55 τ.μ., 137 τ.μ., 20 τ.μ., 25 τ.μ., 45 τ.μ.
- **Πήλιο: Οικόπεδο** 1375 τ.μ. Αργαλαστή
- **Ωραιόκαστρο Μεζονέτα:** 165 τ.μ., 225 τ.μ.
- **Ν. Ραιδεστός Διαμερίσματα:** 75 τ.μ., 85 τ.μ., 102 τ.μ.
- **Χαλκιδική:** Πολύχρονο **Μεζονέτες** 70 τ.μ., 70 τ.μ., **Οικόπεδο** Φούρκα Σκιώνη **Διαμερίσμ.** 50 τ.μ., 55 τ.μ., **Μεζονέτες** 100 τ.μ. δίπλα στη θάλασσα
ΖΗΤΟΥΝΤΑΙ ΟΙΚΟΠΕΔΑ ΣΤΗΝ ΠΕΡΙΟΧΗ ΚΑΛΑΜΑΡΙΑΣ-ΡΥΣΙΟΥ-ΘΕΡΜΗΣ-ΤΡΙΛΟΦΟΥ-ΠΥΛΑΙΑ
Τηλ.: 2310 421.321, κιν .: 6946524644 & 6972995367 απόγευμα
E-mail: lithoskeramos@otenet.gr
ΖΗΤΟΥΝΤΑΙ ΑΚΙΝΗΤΑ ΠΡΟΣ ΠΩΛΗΣΗ

ΚΩΝ/ΝΟΣ Χ. ΓΚΟΓΚΑΣ
ΛΟΓΟΠΕΔΙΚΟΣ - ΛΟΓΟΘΕΡΑΠΕΥΤΗΣ
MASTER OF ARTS
ΕΙΔΙΚΟΣ ΠΑΙΔΑΓΩΓΟΣ ΣΕ ΠΑΙΔΙΑ ΜΕ ΕΙΔΙΚΕΣ ΑΝΑΓΚΕΣ
- Διάγνωση - Αποκατάσταση διαταραχών λόγου - φωνής - ομιλίας σε παιδιά και ενήλικες (Δυσκολίες προφοράς - Τραυλισμός - Καθυστέρηση λόγου -Αφασία)
- Αποκατάσταση μαθησιακών δυσκολιών (Δυσλεξία -Δυσγραφία)
- Ανάπτυξη λόγου σε παιδιά με νοητική υστέρηση - αναπτυξιακές & επικοινωνιακές διαταραχές - εγκεφαλική παράλυση.

Σύγχρονος εξοπλισμός εργαστηρίου
ΒΕΡΟΙΑ: ΒΕΝΙΖΕΛΟΥ 9 ΤΗΛ. 23310/60050
ΝΑΟΥΣΑ: Β. ΦΙΛΙΠΠΟΥ 2 ΤΗΛ. 23320/25009
ΚΙΝ. 6977081654
ΔΕΧΕΤΑΙ ΜΕ ΡΑΝΤΕΒΟΥ ΔΕΚΤΑ ΟΛΑ ΤΑ ΤΑΜΕΙΑ

ΠΑΡΘΕΝΑ ΙΩΣΗΦΙΔΟΥ
ΛΟΓΟΘΕΡΑΠΕΥΤΡΙΑ


*** Μαθησιακές δυσκολίες (Δυσλεξία - Δυσγραφία)**
***Τραυλισμός**
***Α.Μ.Ε.Α. - Σύνδρομα - Αυτισμός**
Μαλακούση 4 (Πλ. Αγ. Αντωνίου), 3ος ορ.
ΒΕΡΟΙΑ
ΤΗΛ. 23310 21410
ΔΕΧΕΤΑΙ ΜΕ ΡΑΝΤΕΒΟΥ - ΔΕΚΤΑ ΟΛΑ ΤΑ ΤΑΜΕΙΑ

Δημόσια Κεντρική Βιβλιοθήκη Βέροιας

αγγελίες Μεσιτών

ΜΕΣΙΤΙΚΟ ΓΡΑΦΕΙΟ ΣΤΑΜΚΟΣ ΘΩΜΑΣ

ΠΛΑΤΑΝΩΝ 1 (ΚΕΝΤΡΙΚΗΣ 69) - ΤΗΛ. 23310 73594

Διαμερίσματα

126 τ.μ. 1ος όροφος, Πλατ. Ωρολογίου
85 τ.μ. 1ος όροφος, Μητρόπολη
60 τ.μ. 1ος όροφος κέντρο
95 τ.μ. 3ος όροφος Κτηνιατρείο
100 τ.μ. 4ος όροφος Τσερμένι
100 τ.μ. οροφοδ. σε 1,2,3 όροφο
100 τ.μ.1, 2 όροφο Προμηθέα
112 τ.μ. 3ος όροφος, παζάρι περιοχή
86 τ.μ. 2ος όροφος φανάρια Κύπρου
200 τ.μ. μονοκατοικία Πατρίδα
100 τ.μ. μεζονέτα στο κέντρο Βέροιας
118 τ.μ. 1ος όροφος 3ΔΣΚ κάτω από Ανοίξεως
140 τ.μ. 2ος όροφος, κέντρο-απόκεντρο
92 τ.μ. 2ος όροφοςΠανόραμα
83 τ.μ. 2ος όροφος EXTRA πίσω από το γήπεδο
120 τ.μ. 2ος όροφος περιοχή Αγ. Κυριακή
90 τ.μ. 1ος όροφος κάτω από Προφήτη Ηλία
110 τ.μ. 3ος όροφος κέντρο καινούργιο
67 τ.μ. 1ος όροφος καινούργιο Προμηθέα
80 τ.μ. 1ος όροφος Προμηθέα
Διπλοκατοικία από 85 τ.μ. ο κάθε όροφος στον Προμηθέα
95 τ.μ. 1, 3 όροφ. κάτω από Αγία Παρασκευή
180 τ.μ. 3ος όροφος Πάσα Κιόσκι
147 τ.μ. 4ος όροφος Πάσα Κιόσκι
270 τ.μ. βίλλα Προμηθέας
160 τ.μ. κέντρο Βέροιας με πάρκινγκ και πολλά EXTRA
60 τ.μ. 3ος όροφος κοντά στην πλατεία Ωρολογίου

Μαγαζιά

38 τ.μ. πολύ κέντρο
200 τ.μ. προς Πατρίδα
140 τ.μ. + 40 πατάρι
100 τ.μ. Δημοτική αγορά
400 τ.μ. Μαρινόπουλο πολύ καλό
100 τ.μ. στο Σέλι πλατεία
1000 τ.μ. στο δρόμο προς Νάουσα
860 τ.μ. βιοτεχνικό με οικόπεδο
38 τ.μ. γραφείο πλατεία Ωρολογίου
67 τ.μ. γραφείο επί της Μητροπόλεως
87 τ.μ. μαγαζί επί της Μητροπόλεως

Οικόπεδα-χωράφια

1000 τ.μ. Ραχιά στο κέντρο
1600 τ.μ. στην Πατρίδα
500 τ.μ. στο Μακροχώρι
440 τ.μ. φανάρια Κύπρου
236 τ.μ. κάτω από Ανοίξεως
272 τ.μ. στο Γήπεδο
500 τ.μ. Χαλκιδική
320 τ.μ. Ραχιά
12 στην Αγία Μαρίνα
6 στρέμματα Σαραντόβρυσες
4 στρέμματα στο LIDL μάρκετ
50 στρέμματα Ξερολίβαδο
9,5 στρέμματα Αγία Μαρίνα
5 στρέμματα Μαυροδένδρι (σκυρόδεμα)
11 στρέμματα Μαυροδένδρι
200 στρέμματα Αγγελοχώρι
9,5 στρέμματα μετά το 66 Μακροχώρι
13,5 στρέμματα στο δρόμο Βέροιας-Νάουσας

ΚΤΗΜΑΤΟΜΕΣΙΤΙΚΟ ΓΡΑΦΕΙΟ ΕΛΣΑ ΠΑΠΑΔΟΠΟΥΛΟΥ

Πλατεία Πλατάνων 2
Τηλ. 23310 - 72729, 6945 948781 - ΒΕΡΟΙΑ

ΠΩΛΕΙΤΑΙ ρετιρέ 118 τ.μ. 3ΔΣΚΧΛ, WC, πάρκινγκ, αποθήκη, κέντρο-απόκεντρο.
ΠΩΛΟΥΝΤΑΙ διαμερίσματα 77μ2 και 67μ2 υπό κατασκευή, κάτωθεν Ανοίξεως.
ΠΩΛΕΙΤΑΙ μεζονέτα 130 τ.μ. 4ΔΣΚΧΛΚWC, γκαράζ, σούπερ λουξ, Καλλιθέα
ΠΩΛΕΙΤΑΙ διαμέρισμα 127 τ.μ., 3ΔΣΚΧΛΚ και 2 αποθηκούλες, 4ος όροφος, φανταστική θέα, Καλλιθέα.
ΠΩΛΕΙΤΑΙ διαμέρισμα 118 τ.μ. 3ΔΣΚΧΛΚWC, 1ος, κάτωθεν Ανοίξεως
ΠΩΛΕΙΤΑΙ διαμέρισμα 122 τ.μ., πάρκινγκ, αποθήκη, 3ΔΣΚΧΛΚWC,περιοχή Τσερμενίου
ΜΕΖΟΝΕΤΑ 160 τ.μ. 3ΔΣΤΚΛΚWC στο κέντρο
ΠΩΛΕΙΤΑΙ διαμέρισμα 82 τ.μ. 4ος όρ. λουξ Πασακιόσκι.
ΠΩΛΕΙΤΑΙ οροφοδιαμέρισμα 90 τ.μ. λουξ, περιοχή Πρ. Ηλία.
ΠΩΛΕΙΤΑΙ διαμέρισμα 75 τ.μ., 3ος όρ. ανακαινισμένο κέντρο.
ΠΩΛΕΙΤΑΙ οροφοδιαμέρισμα 112 τ.μ. 3ος όρ. στάδιο σοβά, 70.000,00 ευρώ, Προμηθέας.
ΠΩΛΕΙΤΑΙ οροφοδιαμέρισμα 125 τ.μ. στο κέντρο.
ΠΩΛΕΙΤΑΙ οροφοδιαμέρισμα 125 τ.μ., 4ος, 3ΔΣΚΧΛΚWC, πάρκινγκ, αποθήκη, λουξ, Πασακιόσκι
ΠΩΛΟΥΝΤΑΙ οροφοδιαμερίσματα 103 τ.μ., σούπερ λουξ, Καλλιθέα
ΠΩΛΟΥΝΤΑΙ οροφοδιαμερίσματα 125 τ.μ., 3ος και 4ος 3ΔΣΚΧΛΚWC, πάρκινγκ, αποθήκη, στ. θέρμανση, Πασακιόσκι
ΠΩΛΕΙΤΑΙ διαμέρισμα 50 τ.μ. 1ος, 1ΔΣΚΧΛΚ, Προμηθέα
ΠΩΛΟΥΝΤΑΙ διαμερίσματα 83 τ.μ., 100 τ.μ., 120 τ.μ. λούξ, Αγία Κυριακή
ΠΩΛΟΥΝΤΑΙ διαμερίσματα 100 τ.μ., 120 τ.μ. πλησίον Πιερίων
ΠΩΛΕΙΤΑΙ διαμέρισμα 85 τ.μ. πάρκινγκ, αποθήκη, ατομική θέρμανση
ΠΩΛΕΙΤΑΙ διαμέρισμα 105 τ.μ., 2ος 2ΔΣΚΧΛΚ, λούξ, Πιερίων
ΠΩΛΟΥΝΤΑΙ διαμερίσματα 90 τ.μ., 119 τ.μ., 100 τ.μ., περ. Γηπέδου
ΠΩΛΟΥΝΤΑΙ διαμερίσματα από 60 τ.μ. έως 120 τ.μ., Προμηθέα
ΠΩΛΕΙΤΑΙ μονοκατοικία εντός οικοπέδου 285 τ.μ. Τρίλοφος
ΠΩΛΕΙΤΑΙ μονοκατοικία 160 τ.μ. λούξ στον δρόμο προς Μέση
ΠΩΛΕΙΤΑΙ μεζονέτα 280 τ.μ. εντός οικοπέδου 3.000 τ.μ. στον Προμηθέα
ΠΩΛΟΥΝΤΑΙ διαμερίσματα 100 τ.μ., 60 τ.μ., 35 τ.μ. στο Μακροχώρι
ΠΩΛΕΙΤΑΙ διόροφο 180 τ.μ. έκαστον εντός οικοπέδου 1.800 τ.μ., Βουρβουρού Χαλκιδικής
ΠΩΛΟΥΝΤΑΙ μεζονέτες υπερ λουξ στην Ποτίδαια Χαλκιδικής
ΠΩΛΕΙΤΑΙ κατάστημα 83μ2 υπόγειο 230μ2 Μητροπόλεως.
ΠΩΛΕΙΤΑΙ κατάστημα 300 τ.μ., υπόγειο 255 τ.μ. και πατάρι 86 τ.μ. Κέντρο
ΠΩΛΟΥΝΤΑΙ καταστήματα 185 τ.μ. και 114 τ.μ. στο Εργοχώρι
ΠΩΛΕΙΤΑΙ κατάστημα 120μ2 Προμηθέα
ΠΩΛΕΙΤΑΙ κατάστημα 87μ2 υπόγειο,πατάρι, ΚΤΕΛ
ΠΩΛΕΙΤΑΙ κατάστημα 104μ2 καινούριο Κεντρικής
ΠΩΛΕΙΤΑΙ κατάστημα 100μ2, πατάρι πλ. Ωρολογίου
ΠΩΛΕΙΤΑΙ οικόπεδο 386 τ.μ. επί της Σταδίου.
ΠΩΛΕΙΤΑΙ οικόπεδο 1125 τ.μ. στο Διαβατό.
ΠΩΛΕΙΤΑΙ οικόπεδο 1.200 τ.μ. επί ασφάλτου Πατρίδα.
ΠΩΛΕΙΤΑΙ οικόπεδο 420μ2 φανταστική θέα Πανόραμα
ΠΩΛΕΙΤΑΙ οικόπεδο 1.500μ2 Κυδονοχώρι
ΠΩΛΕΙΤΑΙ χωράφι 7 στρ. στο βάλτο Διαβατού
ΧΩΡΑΦΙ 7 στρ. στη Νικομήδεια
ΠΩΛΕΙΤΑΙ χωραφοοικόπεδο 1089 μ2 Προμηθέα
ΠΩΛΕΙΤΑΙ χωραφοοικόπεδο 6 στρεμ. στη Βεργίνα
ΠΩΛΕΙΤΑΙ χωραφοοικόπεδο 5,5 στρ. με θέα Πατρίδα
ΠΩΛΕΙΤΑΙ χωραφοοικόπεδο8 στρ. Δοβρά
ΠΩΛΕΙΤΑΙ χωραφοοικόπεδο 2.200μ2 Τριπόταμος
ΠΩΛΕΙΤΑΙ χωραφοοικόπεδο 13στρ. ποτιστικό στο "66"
ΠΩΛΕΙΤΑΙ χωράφι 5250μ2 περιοχή Καρατσαλη.
ΠΩΛΕΙΤΑΙ χωράφι 12,5 στρ. δεύτερο επί ασφάλτου Βέροιας - Νάουσας
ΠΩΛΕΙΤΑΙ χωράφι 8.600 Λοζίται με θέα
ΠΩΛΕΙΤΑΙ χωράφι 23,5 στρ. επί ασφάλτου Βέροιας - Σκύδρας
ΠΩΛΕΙΤΑΙ χωράφι 10 στρ. με ροδάκινα, ποτιστικό Αγία Μαρίνα
ΠΩΛΕΙΤΑΙ χωράφι 6 στρ. ποτιστικό, βάλτο Σταυρού
ΠΩΛΕΙΤΑΙ χωράφι 4 στρ. Νικομήδεια

ΕΝΟΙΚΙΑΖΟΝΤΑΙ διαμερίσματα, γκαρσονιέρες, καταστήματα

Υπεύθυνος αγορών - πωλήσεων - ενοικιάσεων ΔΗΜΗΤΡΗΣ

Πίνδου 6 - Βέροια - Τηλ. 23310 - 71196

ΠΩΛΟΥΝΤΑΙ ΔΙΑΜΕΡΙΣΜΑΤΑ

Άνω Καλλιθέα 90 τ.μ. 1ος όροφος για ανακαίνιση 38.000,00 ευρώ.
95 τ.μ., 2ος όροφος ανακαινισμένο 53.000,00 ευρώ.
Ισόγειο 2ΔΣΚ καλό 38.000,00 ευρώ.
Κοντά στο Ταχυδρομείο 1ος όροφος 60 τ.μ., 45.000,00 ευρώ.
Κοντά στον Αγ. Αντώνιο, 3ος όροφος 2ΔΣΚ, 70.000,00 ευρώ.
Παπάκια ΔΣΚ, 3ος όροφος, 42.000,00 ευρώ.
Κεντρικής 45 τ.μ. 1ος όροφος επαγγελματικό 41.000,00 ευρώ.
Πίσω από το Λύκειο, στο Μπάσκετ, 91 τ.μ., 2ος όροφος 6 χρόνων, 105.000,00 ευρώ.
Προμηθέα 85 τ.μ., 1ος όροφος κοντά στο Γυμνάσιο.
Ρόδων 87 τ.μ. 1ος ορ.
Κοντά Pizza Roma 60 τ.μ. 30.000 ευρώ
4 στρεμ. οικόπεδο κοντά στο σταθμό 100.000 ευρώ
Ανεμώνης ισόγειο 50 τ.μ. 45.000 ευρώ
Κονίτσης 115 τ.μ. 3ος ορ. 105.000 ευρώ
Βενιζέλου ρετιρέ 170 τ.μ. επαγγελματικό 200.000 ευρώ
Προς Πατρίδα 300 τ.μ. κτίσμα 3 στρ. οικόπεδο
Αγιο Πατάπιο 127 τ.μ., 2ος όρ., 176.000 ευρώ
Ανοίξεως στην Ελήα 94 τ.μ., 2ος όρ., ανακαινισμένο 175.000 ευρώ
Γραφείο κοντά στα Δικαστήρια 35 τ.μ., γωνιακό, 1ος όρ., 18.000 ευρώ
Μακροχώρι 3 διαμερίσματα 70 τ.μ., 30 τ.μ., 100 τ.μ., 1ος όρ., κοντά στο παζάρι όλο μαζί 100.000 ευρώ.
Διαμέρισμα 100 τ.μ. στο Μακροχώρι, 1ος όρ., 53.000
Μεζονέτα 100 τ.μ., 150 μ. από τη θάλασσα, Πευκοχώρι, 148.000
Θεσ/νίκης 100 τ.μ. 2ο όροφο, 62.000 ευρώ.
Βίλλα Πανόραμα 300 τ.μ. σοβαρές προτάσεις.
Ανοίξεως 139 3ο όροφο γωνιακό.
Πίνδου 1ο όροφο 3ΔΣΚ 80.000 ευρώ.
Κοντά στο Κάστρο 3ο όροφο όχι ασανσέρ 2ΔΣΚ 50.000 ευρώ.
Μονοκατοικία Εργοχώρι 84 τ.μ. 136 οικόπεδο.
Στο Μουσείο οροφοδιαμέρισμα 140 τ.μ. 117.000 ευρώ 15 εκ. ευκαιρία
Προμηθέα κοντά στα Εβραίικα 150 τ.μ. 4ος ιδιόκτητο.
Διόροφο κάτω από το Μουσείο 90 μαγαζί + 90 διαμέρισμα σε 230 τ.μ. οικόπεδο 45 εκ.

ΟΙΚΟΠΕΔΑ

Οικόπεδο στις Εργατικές Κατοικίες 450 τ.μ. 35 εκ.
Χωράφι 9 στρεμ. έναντι ξενοδοχείου "Βέροια".
Οικόπεδο 1 στρέμα στο Μακροχώρι κοντά στο Γυμνάσιο. Τιμή λογική.

ΣΤΑΘΗΣ ΠΟΛΥΜΕΡΗΣ

ΣΥΜΒΟΥΛΟΣ ΑΓΟΡΩΝ ΠΩΛΗΣΕΩΝ
ΜΗΤΡΟΠΟΛΕΩΣ 10 - ΤΗΛ. 23310 72011, 72012
URL http/www.polimeris.gr E-mail polimer@otenet.gr

ΔΙΑΜΕΡΙΣΜΑ 90 τ.μ., 1ος όροφος, 2 Δ.Σ.Κ., κάτωθι Ελήας, καινούργιο, τιμή 100.000 ευρώ.
ΔΙΑΜΕΡΙΣΜΑΤΑ 85 τ.μ. και 92 τ.μ., κάτωθι Ανοίξεως υπό κατασκευή σε 1ο και 2ο όροφο.
ΔΙΑΜΕΡΙΣΜΑ 115 τ.μ. υπό κατασκευή στον Προμηθέα 1ος ορ. 3ΔΣΚ με κλειστό γκαράζ και αποθήκη 123.000 ευρώ.
ΔΙΑΜΕΡΙΣΜΑ 65 τ.μ. στην Κυριώτισσα 3ος όροφος 2ΔΣΚ 50.000 ευρώ.
ΒΙΛΛΑ 360 τ.μ. φοβερή με θέα στο τελείωμα της πολύ καλή πρόσβαση, μοναδική.
ΟΙΚΟΠΕΔΟ 340 τ.μ. γωνιακό στο Πανόραμα πολύ καλό.
ΚΟΜΜΑΤΙ 5 στρεμ. πανοραμικό με φως - νερό - άσφαλτο προς Δοβρά τιμή 75.000 ευρώ
ΚΟΜΜΑΤΙ 5 στρεμ. πολύ κοντά στα Ανθη Λευτέρης κατάλληλο για επένδευση τιμή 75.000 ευρώ.
ΟΙΚΟΠΕΔΟ 164 τ.μ. στο 1.2 κτίζει 200 τ.μ. κοντά στο γήπεδο τιμή 45.000 ευρώ
4 ΣΤΡΕΜΜΑΤΑ στον Περιφερειακό, τιμή 675.000 ευρώ
ΟΙΚΟΠΕΔΟ 1.200 τ.μ. στο Μακροχώρι τιμή 55.000 ευρώ
2 ΟΡΟΦΟΙ στα Φανάρια της Κύπρου από 100 τ.μ. ο καθένας ημιτελής για σπίτι ή επαγγελματική στέγη, τιμή και τα δύο 110.000 ευρώ
ΓΡΑΦΕΙΑ 142 τ.μ. νοικιασμένα στο Δημόσιο με ενοίκιο 600 ευρώ το μήνα, τιμή 100.000 ευρώ
ΦΑΝΤΑΣΤΙΚΗ μονοκατοικία στην Ραχιά σε 2.400 τ.μ. οικόπεδο
ΔΙΑΜΕΡΙΣΜΑ 90 τ.μ. καινούργιο 1ος όρ., 2ΔΣΚ κοντά στους Λαδόμιλους τιμή 106.000 ευρώ
ΔΙΑΜΕΡΙΣΜΑ 72 τ.μ. 2ΔΣΚ στη Βενιζέλου, 4ος όρ., ανακαινισμένο, τιμή 75.000 ευρώ
ΔΙΑΜΕΡΙΣΜΑ 92 τ.μ. 2ΔΣΚ, 3ος όρ., καινούργιο στο Πασακιόσκι, τιμή 105.000 ευρώ
ΜΕΖΟΝΕΤΑ 160 τ.μ. 4ΔΣΚ 2ος-3ος όρ. Πασακιόσκι καινούργιο τιμή 180.000ευρώ
ΔΙΑΜΕΡΙΣΜΑ 118 τ.μ. 1ος όροφος καινούργιο στο κέντρο 3.δ.σ.κ. 125.000 ευρώ
ΕΠΑΓ/ΤΙΚΗ ΣΤΕΓΗ 112 τ.μ. 1ος όροφος στην ΕΛΗΑ σε πολύ καλή κατάσταση τιμή 147.000 ευρώ
ΕΠΑΓ/ΤΙΚΗ ΣΤΕΓΗ 80 τ.μ. 1ος όροφος κοντά στην Μητρόπολη τιμή 85.000 ευρώ
ΕΠΑΓ/ΤΙΚΗ ΣΤΕΓΗ 125 τ.μ. 5ος όροφος επί της Βενιζέλου τιμή 74.000 ευρώ
ΜΟΝΟΚΑΤΟΙΚΙΑ στο Μακροχώρι τιμή 100.000 ευρώ
ΟΙΚΟΠΕΔΟ 300 τ.μ. στο Πανόραμα γωνιακό με θέα, τιμή 75.000 ευρώ.
ΟΙΚΟΠΕΔΟ 425 τ.μ. στο Πανόραμα, τιμή 95.000 ευρώ.
ΚΑΤΑΣΤΗΜΑ 92 τ.μ. και ΜΕΖΟΝΕΤΑ επί της Πιερίων, σχεδόν καινούργιο
ΚΑΤΑΣΤΗΜΑ 37 τ.μ. κοντά στα ΚΤΕΛ 60.000 ευρώ
ΚΟΜΜΑΤΙ 4300 τ.μ. πάνω στον δρόμο προς Σέλι στο ύψος της διασταύρωσης Ξηρολιβάδου, τιμή 36.000 ευρώ.
ΓΡΑΦΕΙΟ 25 τ.μ. επί της Βενιζέλου 4ος όροφος, 25.000 ευρώ
ΒΙΛΑ στο Πανόραμα τριώροφη γωνιακή τιμή 250.000 ευρώ
ΒΙΛΕΣ στον Τριπόταμο, Τρίλοφο και τους Γεωργιανούς πολύ καλές
ΜΟΝΟΚΑΤΟΙΚΙΑ 135 τ.μ. 5ετίας στα Ασώματα σε 600 τ.μ. οικόπεδο.
ΧΩΡΑΦΙ 6 στρ. επί του δρόμου προς Νάουσα στο ύψος της Πατρίδας.
ΧΩΡΑΦΙ 18 στρ. επί του δρόμου προς Νάουσα στο 7 χιλιόμετρο.
ΜΟΝΟΚΑΤΟΙΚΙΑ διώροφη από 60 τ.μ. στον όροφο σε 1 στρ. οικόπεδο στο Αγγελοχώρι μόνο 35.000 ευρώ.
ΟΙΚΟΠΕΔΟ 420 τ.μ. γωνιακό με θέα στο Πανόραμα.
ΟΙΚΟΠΕΔΟ 520 τ.μ. στον οικισμό Σαλαμίνα γωνιακό, τιμή 75.000 ευρώ.
ΝΕΟΚΤΙΣΤΟ ημιτελές στην Ραχιά πολύ καλό.
ΟΙΚΟΠΕΔΟ 1000 τ.μ. στην Ραχιά, τιμή 30 ευρώ/τ.μ. δίνεται και 500 τ.μ.
ΟΙΚΟΠΕΔΟ 123 τ.μ. για μονοκατοικία στην Καλλιθέα, τιμή 35.000 ευρώ.
ΟΙΚΟΠΕΔΟ 152 τ.μ. στην Καλλιθέα γωνιακό, τιμή 45.000 ευρώ.
ΚΟΜΜΑΤΙ 4,5 στρ. στον Λιμπάτζη.
ΔΙΑΜΕΡΙΣΜΑ 90 τ.μ. Αγία Παρασκευή 2 ΔΣΚ 4ος όροφος, τιμή 90.000 ευρώ.

ΜΕΣΙΤΙΚΟ ΓΡΑΦΕΙΟ "ΕΠΕΝΔΥΣΗ"

ΙΝΤΖΕΒΙΔΗΣ ΔΑΜΙΑΝΟΣ & ΥΙΟΣ
ΜΕΣΙΤΗΣ ΑΣΤΙΚΩΝ ΣΥΜΒΑΣΕΩΝ

Τρεμπεσίνας 14. Τηλ. 23310 23999
e-mail:intzevidou_maria@hotmail.com
KIN.: 6977 090898 & 6945 253954

ΔΙΑΜΕΡΙΣΜΑΤΑ ολοκαίνουρια στην καρδιά της πόλης 82 και 138 τ.μ. 5ος όροφος τιμή 1.615 ε/τ.μ.
ΔΙΑΜΕΡΙΣΜΑΤΑ νεόδμητα στην Καλλιθέα 92 τ.μ. 92.000 ευρώ 1ος ορ., 121 τ.μ. 125.000 ευρώ 2ος ορ.
2 ΜΟΝΟΚΑΤΟΙΚΙΕΣ δυόροφες στον Προμηθέα,τιμές 190.000 και 180.000 ευρώ
ΔΙΑΜΕΡΙΣΜΑ στο Γήπεδο 119 τ.μ., 1ος όρ., καινούργιο με 3Δ, τιμή 100.000 ευρώ
ΔΙΑΜΕΡΙΣΜΑ κοντά στο 9ο Δ.Σ., 90 τ.μ., 3ος όρ. με θέα, ατομική θέρμανση. Τιμή 84.000
ΜΟΝΟΚΑΤΟΙΚΙΑ λούξ, 1ος όρ., 165 τ.μ., ισόγειο 115 τ.μ., οικόπεδο 3.000 τ.μ. περίπου, ήσυχο, πολύ κοντά στην πόλη, τιμή 270.000 ευρώ
ΠΩΛΕΙΤΑΙ διαμέρισμα στο Πασακιόσκι 78 τ.μ. 3ος όροφος, 2ΔΣΚWC, έτος κατασκευής 1978. Τιμή 64.700 ευρώ.
ΔΙΑΜΕΡΙΣΜΑ κεντρικότατο στην Ελήα 110 τ.μ. 2ος όροφος, ανακαινισμένο. Τιμή 176.000 ευρώ.
ΠΩΛΕΙΤΑΙ διαμέρισμα στο κέντρο 143 τ.μ. 4ος με ασανσέρ, θέρμανση, ηλιακό και γκαράζ. Τιμή 117.388 ευρώ.
ΠΩΛΕΙΤΑΙ διαμέρισμα κεντρικό με 2δ.σ.κ.wc 3ος όροφος 80 τ.μ. σε καλή κατάσταση. Τιμή 73.367 ευρώ.
ΜΕΖΟΝΕΤΑ καινούρια με 125 τ.μ. 2ος-3ος ΣΚWC-3ΔWC με γκαράζ. Τιμή 176.000 ευρώ.
ΚΑΤΑΣΤΗΜΑ καινούριο περιοχή Αγ. Αντωνίου 80 τ.μ. + 80 τ.μ. υπόγειο, WC. Τιμή 130.000 ευρώ.
ΚΑΤΑΣΤΗΜΑ 100 τ.μ. με WC 11μ πρόσοψη - συναγερμό. Τιμή 117.388 ευρώ.
ΠΩΛΟΥΝΤΑΙ ΓΡΑΦΕΙΑ 1ο 35 τ.μ. -200 τ.μ. με 620 ευρώ το τ.μ. περιοχή Πλ. Ωρολογίου.
ΠΩΛΟΥΝΤΑΙ οικόπεδα στον Τριπόταμο - Γεωργιανοί - Ξηρολίβαδο- Πατρίδα.

ΚΤΗΜΑΤΟΜΕΣΙΤΙΚΟ ΓΡΑΦΕΙΟ ΑΝΤ. Ν. ΣΑΠΚΑΣ

Κεντρικής 117 με Μ. Αλεξ. γωνία- ΒΕΡΟΙΑ -
ΤΗΛ. 23310 72295 - 6947 526868 e-mail:ssapkas@otenet.gr

ΠΩΛΗΣΕΙΣ

ΔΙΑΜΕΡΙΣΜΑΤΑ

82τμ, 5ετίας, 2δ,σ,κ,μπ, ηλιακός, ανοιχτωσιά, σε άριστη κατάσταση, στο Πασα-κιόσκι.86.000 ευρώ .Κ646
Μεζονέτα 105τμ. 8ετίας, στο Πασα - Κιόσκι, 2δ,σ,κ,2μπ, γκαράζ, τζάκι, ανοιχτωσιά.120.000 ευρώΚ662
93τμ, 8ετών σε άριστη κατάσταση, κάτω από το μπάσκετ, 2δ,σ,κ, μπ, 2ος όροφος. 100.000 ευρώ .Κ640
94τμ, 2δ,σ/κ, μπ, στο σοβά, με κουφώματα, επάνω από την Πιερίων, 1ος όροφ, πυλωτή.70.000 ευρώ .Κ625
138τμ, κεντρικότατο, γωνιακό με ανοιχτωσιά, 5ος όρ.147.000 ευρώ Κ586
118τμ, οροφοδιαμέρισμα, νεόδμητο, κάτω από Ανοίξεως.130.000 ευρώ .Κ483
100τμ, Αγ. Κυριακή, 3δ,σ,κ,μπ, σε καλή κατάσταση. 85.000 ευρώ .Κ589
125τμ, οροφοδιαμέρισμα, υπό κατασκευή, στο Πασα-κιόσκι, με γκαράζ και αποθήκη.162.000 ευρώ .Κ438
170τμ, στο κέντρο της πόλης, με αυτόνομη θέρμανση, ηλιακό, μεγάλες βεράντες και θέα.195.000 ευρώ .Κ527
121τμ, υπό κατασκευή, στην Αγ. Κυριακή, 4ος όρ, 142.000 ευρώ Κ669
127τμ, σε άριστη κατάσταση,με θέα 3δ,σ,κ,μπ,Παπάγου.130.000 ευρώ Κ390
95τμ, καθαρό, 4ος όροφ. κοντά στην πλ. Ωρολογίου.140.000 ευρώ Κ663
92τμ, στο κέντρο με ατομική θέρμανση, 4ος όροφ, 2δ,σ,κ,μπ, καλή κατάσταση.75.000 ευρώ Κ642
100τ, με ημιυπαίθριο χώρο, πυλωτή 2 θέσεων,στη Καλλιθέα, εταιμοπαράδοτο. 95.000 ευρώ Κ667
110τμ, στο κέντρο, 3δ,σ,κ,μπ, 3ος όρ, με ασανσέρ.90.000 ευρώ Κ670
90τμ, 3ος όροφ, πάνω από το Πασα - κιόσκι,15ετίας, 2δ,σ,κ,μπ, σε πολύ καλή κατάσταση.74.000 ευρώ .Κ493
89τμ, Προμηθέας, 2ος όρ, 2δ,σ,κ,μπ σε πολύ καλή κατάσταση, θέα, χωρίς ασανσέρ.75.000 ευρώ .Κ645
117τμ, ημιτελές, 3ος όροφος, κοντά στον Προμηθέα.75.000Κ
113τμ, 3ετίας, 2ος όροφ, σε άριστη κατάσταση με ανεμπόδιστη θέα, με γκαράζ,108.500 ευρώ Κ528

ΟΙΚΟΠΕΔΑ

1350τμ, στο Μακροχώρι.45.000 ευρώ
550τμ, στον Τρίλοφο.22.000 ευρώ
7.000τμ, κοντά στην διασταύρωση της Νάουσας.200.000 ευρώ
1800τμ, στο Πανόραμα, εκτός σχεδίου.36.000 ευρώ
2στρ, περιφραγμένο, στο Μαυροδένδρι.35.300 ευρώ
1250τμ, στα Ασώματα, σε πολύ καλή θέση .65.000 ευρώ
4000τμ, στον δρόμο για Μακροχώρι, στο ύψος της Εφορίας.293.000 ευρώ
Πωλούνται οικόπεδα και μονοκατοικίες στο Σέλι.

ΜΟΝΟΚΑΤΟΙΚΙΕΣ

174τμ,σε 1114τμ οικόπεδο, σε άριστη κατάσταση στο Μακροχώρι.200.000 ευρώ
130τμ, σε 375τμ οικόπεδο, στο Μακροχώρι, τζάκι ηλιακό.147.000 ευρώ
90τμ, στα Ν. Μουδανιά, με αποχέτευση, 50μ από την θάλασσα.103.000 ευρώ

ΚΑΤΑΣΤΗΜΑΤΑ

80τμ, στην Βενιζέλου, γωνιακό, προς την ΔΕΗ.118.000 ευρώ
70τμ, κοντά στα ΚΤΕΛ. 60.000 ευρώ
230τμ ισόγειο, 230τμ, υπόγειο, με 170τμ, ακάλυπτο 560.000 ευρώ
Ενοικιάζονται διαμερίσματα, καταστήματα γραφεία.

ΖΗΤΟΥΝΤΑΙ ΑΚΙΝΗΤΑ ΠΡΟΣ ΑΜΕΣΗ ΠΩΛΗΣΗ ΕΝΟΙΚΙΑΣΗ

ΟΙΚΟΠΕΔΟ 600 τ.μ. στη Μελίκη γωνιακό
ΠΩΛΕΙΤΑΙ πενταόροφη οικοδομή 600 τ.μ. στον Προμηθέα.
ΠΩΛΕΙΤΑΙ κτήμα 106 στρεμ. ποτιστικό κοντά σε χωριό.
ΠΩΛΕΙΤΑΙ 140 τ.μ. μεζονέτα σε 0,5 στρέμματα οικόπεδο Σκοτίνα Πιερίας.
ΠΩΛΟΥΝΤΑΙ 2 μεζονέτες 170 τ.μ. η κάθε μία στο Ν. Ρύσσιο Θεσσαλονίκης, ετοιμοπαράδοτες
ΠΩΛΟΥΝΤΑΙ 6000 στρ. Λιβάδι στο Σέλι
ΠΩΛΕΙΤΑΙ ξενοδοχείο στη Σκιάθο με 57 δωμάτια και 11 στρεμ. οικόπεδο ΕΥΚΑΙΡΙΑ!
ΠΩΛΕΙΤΑΙ κατάστημα 300 τ.μ. μπροστά στη θάλασσα και γκαρσονιέρα 50 τ.μ. με εισόδημα 600.000 δρχ. το μήνα στο Ν. Πιερίας.
ΠΩΛΟΥΝΤΑΙ ξενοδοχεία πρώτα στη θάλασσα στην Παραλία Κατερίνης
ΠΩΛΕΙΤΑΙ βιομηχανικός χώρος 5.000 τ.μ. τρείς καπναποθήκες των 50 τ.μ. σε αγροτεμάχιο 11 στρ. περιφραγμένο και οικία 75 τ.μ. ποσόν 135.000.000, εισόδημα 1.100.000 δρχ. το μήνα

Πληροφορίες κ. Ζάππα
τηλ. 23330 - 23.592 και
6944 - 521.731





ΦΟΡΤΟΤΑΞΙ

Μεταφορές - Μετακομίσεις εντός και εκτός Νομού

Αναλαμβάνουμε ξεμοντάρισμα, συσκευασία, συναρμολόγηση επίπλων.

Υπάρχει χώρος αποθήκευσης οικοσκευών

Ειδικές τιμές σε φοιτητές

Μάνου Κατράκη 4 ΒΕΡΟΙΑ ΤΗΛ. 23310-67526 ΚΙΝ.: 6944-372642

Κυριάκος Σιώσιος

Ο ΚΛΙΜΑΤΙΣΜΟΣ ΤΟΥ 21ου ΑΙΩΝΑ

ΚΛΙΜΑΤΙΣΤΙΚΑ ΤΟΙΧΟΥ

DELONGHI, MITSUBISHI, HITACHI, AIR BEST

36 ΔΟΣΕΙΣ

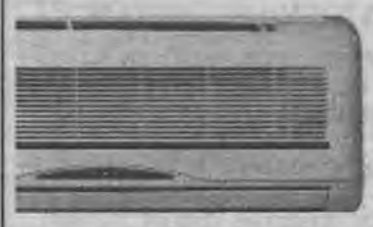

ΕΞΟΥΣΙΟΔΟΤΗΜΕΝΟ ΚΑΤΑΣΤΗΜΑ

ΙΩΑΝΝΗΣ ΜΙΛΤ. ΤΑΤΑΡΙΔΗΣ

ΑΓΓΕΛΩΝ 18 - ΑΓ. ΔΗΜΗΤΡΙΟΥ 8 ΒΕΡΟΙΑ
ΤΗΛ. & FAX 23310 - 62225

Πρόσια Κεντρική Βιβλιοθήκη Βέροιας

ΚΤΗΜΑΤΟΜΕΣΙΤΗΣ
ΤΑΣΟΣ ΣΑΒΒΟΥΛΙΔΗΣ
Ανοίξεως 32 - τηλ. 23310 20.920, κινητό 6977 - 93.2756

ΠΩΛΗΣΕΙΣ

ΚΑΤΟΙΚΙΕΣ-ΚΑΤΑΣΤΗΜΑΤΑ

1)διαμέρισμα 113 τμ με 2δσκ με καταπληκτική θέα 5 ετών στου Παπάγου 120 χ.Ε
2)διαμέρισμα με 2δσκ και ημιυπόγειο χωρο 1ος στην Καλλιθέα 97χε
3)διαμέρισμα 139 τμ με 3δσκ περιοχή Ανοίξεως 3ος 130χε σε καλή κατάσταση
4)διαμέρισμα 95 τμ 2δσκ 4ος στον Προμηθέα με παρκινγκ 12 ετών 77χε
5)διαμέρισμα 90 τμ πλησίον μπάσκετ 7 ετών με2δσκ πλοστή 95χε
6) κατάστημα 75 τμ μόνο 90χε
7)κατάστημα 130 τμ στον πεζόδρομο στην Κοντογεωργακη 220χε
8)Βίλα ημιτελής πάνω από την Ακρόπολη σε 6000 τμ οικόπεδο
9)διαμέρισμα ημιτελές (σκελετός)στον Προμηθέα 44.χε 2ος
10)Επαγγελματικός χώρος 500 τμ σε οικόπεδο2.500 τμ κατάλληλος για εμπορική χρήση 470.000ε
11)Μονοκατοικία στον Τρίλοφο πολυτελούς κατασκευής 200χε
12)διαμέρισμα 3δωματιων στα Παπάκια 1ος πολυτελούς κατασκευής με τζάκι 132000 ε
13)Διαμέρισμα υπο κατασκευή 3ος
στην Καλλιθέα 109 τμ 115χε
14)διαμέρισμα 117 τμ μ ε3 δσκ ρετιρέ για απαιτητικούς περιοχή Τσερμενι ετοιμοπαράδοτο με παρκινγκ 160χε
15)Διαμέρισμα ισόγειο 80 τμ κέντρο 36χε χρήζει επισκευής
16)Διαμέρισμα 118 τμ κάτωθι Ανοίξεως 3δσκ 120χε
17)γκαρσονιέρα 44 τμ στην Ανοίξεως 3ος με δκωc 39.000ε
18) κατάστημα στην Θες/νικης 36 τμ σε καλή θέση 54.000ε
19)διαμέρισμα 50 τμ στο Ρολόι 50χε
20) Διαμέρισμα 80 τμ στο Π.Κιοσκι 4ος πενταετίας άριστης κατασκευής με θέση στην πυλωτή ,πολλά έξτρα 85.000ε
21)Διαμέρισμα υπό κατασκευή 121 τμ με παρκινγκ και αποθήκη 150 χε
22) Μεζονέτα στο Πανόραμα με 3δσκ και ισόγειο χώρο αποθ.
23)οροφοδιαμερισμα 110 τμ στον Εύοσμο καινούριο 150χε

ΟΙΚΟΠΕΔΑ-ΑΓΡΟΙ

1)Οικόπεδο 4000 τμ εντός σχεδίου στην Πατρίδα επί της κεντρικής οδού κατάλληλο για εμπορική χρηση .
2)οικόπεδο 420 τμ στο Πανόραμα με άριστη θέα μοναδικό
3)Αγρός 18 στρ. στο Βρωμοπήγαδο στον άσφαλτο για Ξερολείβαδο
4)οικόπεδο 555 τμ στο Εργοχωρι με πρόσοψη επί του περιφερειακού
5)Αγρός 3280 τμ εντός ζώνης στην Πατρίδα 36.000ε
6) Οικόπεδο 1000 τμ εντός σχεδίου στα Ασώματα με πολυ καλή θέα
7) Αγρός στους Γεωργιανούς 1500 τμ επί της ασφάλτου
8)Αγρός στο Βρωμοπηγαδο 9 στρ.
10) Αγρος στα Ασώματα 4300με πολύ καλή θέα στην κάμπη
11)Αγρός 5500 τμ με δένδρα στο Διαβατο
12)Αγρός 4000 τμ στο Ξερολείβαδο στο δρόμο προς τα πεύκα 7.300ε\στρ

Αναλαμβάνω την πώληση - ενοικίαση ακινήτων

ΚΤΗΜΑΤΟΜΕΣΙΤΙΚΟ ΓΡΑΦΕΙΟ.
ΚΩΤΣΟΓΙΑΝΝΙΔΟΥ ΣΤΑΥΡΟΥΛΑ
Υπεύθυνος Αγορών - Πωλήσεων Ενοικιάσεων
ΚΩΝ/ΝΟΣ ΓΕΩΡΓΟΓΛΟΥ
Πίνδου 23 -Βέροια - Τηλ. 23310 65588 - κιν. 6937692267

ΔΙΑΜΕΡΙΣΜΑΤΑ-ΜΑΓΑΖΙΑ

ΠΩΛΕΙΤΑΙ διαμέρισμα 127 τ.μ. 3ΔΣΚWC Ανοίξεως.
ΠΩΛΕΙΤΑΙ οροφοδιαμέρισμα 112 τ.μ. ημιτελές στον Προμηθέα.
ΠΩΛΕΙΤΑΙ γκαρσονιέρα 55 τ.μ. 1ΔΣΚWC κοντά στην πλατεία Ωρολογίου.
ΠΩΛΕΙΤΑΙ μονοκατοικία διάροφη εντός 480 τ.μ. στο Μακροχώρι.
ΠΩΛΕΙΤΑΙ γκαρσονιέρα 22 τ.μ. 1ΔΚWC στο κέντρο
ΠΩΛΕΙΤΑΙ μεζονέτα 80 τ.μ. καινούργιο στην Καλλιθέα
ΠΩΛΕΙΤΑΙ μονοκατοικία 85 τ.μ. 2ΔΣΚWC εντός οικοπέδου στον Τρίλοφο
ΠΩΛΕΙΤΑΙ διαμέρισμα 73 τ.μ. 2ΔΣΚWC, πανοραμική θέα στο Πασακιόσκι
ΠΩΛΕΙΤΑΙ 2οροφο στη Μικρή Σάντα εντός οικοπέδου650τ.μ.
ΠΩΛΕΙΤΑΙ διαμέρισμα 2ΔΣΚWC 88 τ.μ. στο Μακροχώρι.
ΠΩΛΕΙΤΑΙ οροφοδιαμέρισμα 2ΔΣΚWC 85 τ.μ. καινούργιο στον Προμηθέα.

ΟΙΚΟΠΕΔΑ-ΧΩΡΑΦΙΑ

ΠΩΛΕΙΤΑΙ οικόπεδο 1.350 τ.μ. στη Ραχιά.
ΠΩΛΕΙΤΑΙ οικόπεδο 500 τ.μ. στο πάνω Μακροχώρι.
ΠΩΛΕΙΤΑΙ χωράφι 16.000 τ.μ. στην Άμμο.
ΠΩΛΕΙΤΑΙ χωράφι 3.500 τ.μ. στο Δάσος ΚΜακροχωρίου.
ΠΩΛΕΙΤΑΙ χωράφι 9.000 τ.μ. κοντά στα Σφαγεία Βεροίας.
ΠΩΛΕΙΤΑΙ χωραφοοικόπεδο 1.800 τ.μ. στη Ραχιά.
ΠΩΛΕΙΤΑΙ χωράφι 7.000 τ.μ. προς Μαυροδένδρι.
ΠΩΛΕΙΤΑΙ χωράφι 5.400 τ.μ. στο 7,5 χλμ. Βέροιας-Νάουσας
ΠΩΛΕΙΤΑΙ οικόπεδο 360 τ.μ. Πιερίων
ΠΩΛΕΙΤΑΙ χωράφι 12.000 τ.μ. στο Δάσος Μακροχωρίου
ΠΩΛΕΙΤΑΙ χωραφοοικόπεδα στην Πατρίδα 6.000 τ.μ. Πανοραμική θέα.
ΠΩΛΕΙΤΑΙ οικόπεδο 550 τ.μ. στο Μακροχώρι.
ΠΩΛΕΙΤΑΙ οικόπεδο 900 τ.μ. στον Τρίλοφο,
ΠΩΛΕΙΤΑΙ οικόπεδο 500 τ.μ. στην Πατρίδα.
ΧΩΡΑΦΙ 5.500 τ.μ. Πατρίδα.
ΧΩΡΑΦΙ 6000 τ.μ. προς Μέση

ΔΙΑΦΟΡΑ

ΠΩΛΕΙΤΑΙ ανυψωτικό δικόλονο "ΝΙΚΗΤΑΣ"
ΠΩΛΕΙΤΑΙ επιχείρηση με υποδήματα στο κέντρο (επιδοτούμενο).
ΠΩΛΕΙΤΑΙ τροχόσπιτο"6 μέτρα.
ΠΩΛΟΥΝΤΑΙ πλαστικές καρέκλες.

ΕΝΟΙΚΙΑΖΟΝΤΑΙ ΔΙΑΜΕΡΙΣΜΑΤΑ ΚΑΙ ΓΚΑΡΣΟΝΙΕΡΕΣ

ΣΤΟΧΟΣ ΜΕΣΙΤΙΚΟ ΓΡΑΦΕΙΟ
ΚΑΙΤΗ ΛΑΖΟΓΛΟΥ
Αγ. Αντωνίου 1, 1ος ορ. τηλ. 23310 68080, κιν. 6973 735020

ΠΩΛΟΥΝΤΑΙ:

-Διαμέρισμα από οικοπεδούχο στο 5ο σχολ. 3 δωμ., σαλόνι, κουζίνα χωριστά, WC., γκαράζ κλειστό αυτόνομη θέρμανση.117τ.μ. σε καλή τιμή.
-Προμηθέα 60τ.μ. ημισόγειο 25.000 ευρώ με ηλεκτρικό εξοπλισμό ανακαινισμένο με δική του είσοδο
-Βαρβάρες 400τ.μ. οικόπεδο μέσα στο χωριό 30.000 ευρώ
-Στο Ρολόι πολυτελούς κατασκευής με 3 δωμ. Σαλοκουζίνα WC. 102τ.μ.
-Στην Αγ.Κυριακή 90τ.μ. με δύο δωμάτια 3ος όροφος.
-Κέντρο 3 δωμ. Σαλόνι κουζ. Ιδιαίτερο πολύ μοντέρνα κατασκευή.
-Ρετιρέ Ρολόϊ 72 τ.μ. δύο δωμάτια. Σαλοκουζίνα. βεράντες μεγάλες
-Γραφείο στο κέντρο για επαγγελμ. Χρήση ή κατοικία 67τ.μ. καινούριο.
-Ρολόι 1ος όρ. 125τ.μ. 82.000 ευρώ χρειάζεται ανακαίνιση. Τέσσερα δωμ. Σαλοκουζ. Κ.λ.π.
-Διαμέρισμα 4ου ορόφου 170τ.μ. πολύ βαριά κατασκευή με θέα ιδιαίτερα προσεγμένο για πολύ απαιτητικούς αγοραστές.
-Διαμέρισμα καινούργιο 80τ.μ. 3ου ορόφ., θα δοθεί σε 1 μήνα με ξεχωριστή οικοδομή υπέροχο 1250τ.μ.
-Στον Προμηθέα ημιτελές οροφοδιαμέρισμα, 3ος όροφος, 117 τ.μ., 70.000 ευρώ.
-Διατηρητέο στη Χάβρα 350 τ.μ. με άδεια αναπαλαίωσης 150.000 ευρώ.
-Διαμέρισμα ολοκαίνουργιο πανέτοιμο για να κατοικηθεί με απέραντη θέα με τρεις θέσεις κλειστό γκαράζ ιδιαιτέρως ξεχωριστό στο Πάσα Κιόσκι μόνο για απαιτητικούς αγοραστές.
-Διαμερίσματα βαριάς κατασκευής σε ιδιόκτητη οικοδομή 60 τ.μ. και 110 τ.μ. με θέα στο Πάσα Κιόσκι.
-Διόροφη βίλα στο Μακροχώρι με σκεπή και τούβλα σε οικόπεδο 500 τ.μ. Κάλυψη 120 τ.μ. η κάθε πλάκα. Πραγματική ευκαιρία.
-Διαμέρισμα 82 τ.μ. σε οικοδομή πέντε ετών στην Καλλιθέα, δύο δωμάτια, σαλόνι, κουζίνα, μπάνιο, πολύ καλό, με πολλά εξτρά.
-Διαμέρισμα καινούργιο στην Αμπελοκήπων στον Προμηθέα, προσεγμένο δύο δωμάτια, σαλοκουζίνα με θέα 95.000 ευρώ.
-86 τ.μ. 2ος όροφος 2 δωμάτια, σαλόνι, κουζίνα, μπάνιο 62.000 ευρώ, περιοχή Φανάρια Κύπρου.
-Βίλα στον Τρίλοφο σε 800 τ.μ. οικόπεδο 110 τ.μ. 1ος ορ. 55 τ.μ. 2ος με δύο αποθήκες 25 τ.μ. και 30 τ.μ.
-Διαμέρισμα για επαγγελματική χρήση ή κατοικία κοντά στη Νομαρχία 1ο όρ. 4 χώροι, κουζίνα, wc 140.000 ευρώ.
-Διατηρητέο σε πεζόδρομο για επαγγελματική χρήση ή κατοικία εξαιρετική τιμή και θέση .
-Επαγγελματική στέγη 1ο όροφο 106 τ.μ. 3 δωμ., σαλόνι, κουζίνα, WC, κεντρικό.
-Επαγγελματική στέγη ή κατοικία 4ο όροφο περιοχή Ελιάς 180.000 ευρώ.
-3.500τ.μ. με κτίσμα 200 τ.μ. πλάκα και σκεπή στο Νοσοκομείο.
-Μεζονέτα 102 τ.μ. δύο δωμάτια, σαλοκουζίνα, δύο WC, air condition, βεράντες και απεριόριστη θέα, εξαιρετική κατασκευή.
-Νέα Σικιώνη (74.000 ευρώ) 100 μέτρα από τη θάλασσα μεζονέτες δύο δωμάτια, σαλοκουζίνα.
-Ημισόγειο 86 τ.μ. περιοχή Ανοίξεως δύο δωμάτια, σαλόνι, κουζίνα, WC 40.000 ευρώ.
-Κεντρικό 72 τ.μ. 67.000 ευρώ
-Διαμέρισμα 2 δωμάτια, σαλοκουζίνα 79.000 ευρώ καινούριο.
-Μαγαζί 75 τ.μ. ισόγειο 75 τ.μ. υπόγειο κεντρικό, νοικιασμένο.
-Καλλιθέα 3 δωμάτια, σαλοκουζίνα, WC καινούριο καταπληκτική θέα 106.000 ευρώ.
-Γραφεία κεντρικά 40 τ.μ. 47.000 ευρώ, 50 τ.μ. 74.000 ευρώ.
-Σε πέντε στρέμματα μαγαζί 100 τ.μ. με σπίτι 150 τ.μ. ξεχωριστής θέσης και αξίας.
-Γραφείο 40 τ.μ. στο Ρολόι 3ος όροφος.
-130 τ.μ. 4ος ορ. Καλλιθέα 3 δωμ., σαλόνι, μπάνιο, αποθήκη 5 ετών.
-Δύο ημιτελή διαμερίσματα 108 τ.μ. 1ο και 2ο όροφο ευκαιρία.
-Θεσ/νίκη γκαρσονιέρα 50 τ.μ. με πάρκιγκ και αποθήκη στην Α. Τούμπα 100.000 ευρώ.
-Ρετιρέ κεντρικό με βεράντα μεγάλη 3 δωμάτια, σαλόνι, κουζίνα, χρειάζεται ανακαίνιση 50.000 ευρώ.
-Στο Φοίνικα δύο διαμερίσματα στον 4ο όροφο με 2 δωμάτια, σαλοκουζίνα 65 τ.μ. (130.000 ευρώ) 1 θέση κλειστό γκαράζ, 1 θέση ανοικτό, 10 μέτρα αποθήκη, ωρομετρητή.
-Θεσ/νίκη 3 δωμάτια, σαλοκουζίνα 85 τ.μ., 40 τ.μ. γκαράζ με αποθήκη και άλλη μια θέση πάρκιγκ προέκταση Καλαμαριά 145.000 ευρώ.
-Διόροφο 90 τ.μ. ο κάθε όροφος με γκαράζ στον Προμηθέα, πωλούνται και μεμονωμένα και μαζί.
-Σε οικόπεδο 172 τ.μ. στο Εργοχώρι ημιτελές στο σοβά διόροφο με δύο ισόγεια γκαράζ 105.000 ευρώ.
-Κτίσμα για τρεις μεζονέτες ή οροφοδιαμερίσματα σε 340 τ.μ. οικόπεδο σε καταπληκτική θέση υπέροχο στο Πανόραμα
-Μονοκατοικία 160 τ.μ. σε 1.800 τ.μ. οικόπεδο κατοικείται λίγους μήνες 120.000 ευρώ ευκαιρία!
-Μαγαζί 400 τ.μ. ισόγειο 225 τ.μ. υπόγειο νοικιασμένο 1.700 ευρώ ιδιαίτερα αξιόλογο πωλείται 600.000 ευρώ στην Περιφερειακή.
-Υπό κατασκευή, διατηρητέο κεντρικότατο με ισόγειο μαγαζί 1ο και 2ο όροφο πωλείται μεμονωμένο ή όλο μαζί 120 τ.μ. ο όροφος
-Δύο οροφοδιαμερίσματα στο Πασακιόσκι στον 3ο, 4ο όρ., 4 δωμάτια, σαλοκουζίνα κ.λ.π., γκαράζ, αποθήκη, ατομική θέρμανση
-Μεζονέτα, τέσσερα δωμάτια, σαλοκουζίνα 2WC, καινούργια, Πάσα Κιόσκι.Ιδιαίτερη.
-Διαμέρισμα στο Πάσα Κιόσκι 90 τ.μ., 3ος όροφος, γκαράζ, 2 δωμάτια, Σαλόνι, καινούργιο 105.000 ευρώ.
-Παραθαλάσσια διαμερίσματα στα Φλογητά 300 μ. από τη θάλασσα: 60 τ.μ. ισόγειο 45.000 ευρώ, 60 τ.μ. 75.000 ευρώ.
-Ρετιρέ Καλλιθέα δύο δωμάτια, σαλόνι, κουζίνα κ.λπ. 85.000 ευρώ.
-Διαμέρισμα 143τ.μ ασανσέρ, καλοριφέρ,κεντρικό, 4ος όρ. 120000 ευρώ.
-Μεζονέτα, τριώροφη, δύο δωμάτια, σαλοκουζίνα, δύο τζάκια, υδρομασάζ, κουφωτές, πολλά έξτρα, και αυτόνομο διαμερισματάκι.
-Στο Ξηρολίβαδο, δύο σπίτια, καινούρια, σε μεγάλο οικόπεδο, δίδονται σε δύο συγχρόνως αγοραστές.
-Διαμέρισμα με τρία δωμάτια, σαλοκουζίνα, δύο W.C, λουξ κατασκευής, 130 τ.μ.120.000 ευρώ, κέντρο. Ευκαιρία.
-Μεζονέτα 3δωμάτια, σαλοκουζίνα κλπ κατοικείται λίγους μήνες, ιδιαιτέρως καλόγουστη και προσεγμένη στο Πάσα Κιόσκι.
-Στο Πανόραμα, μεζονέτα με τρία δωμάτια, σαλοκουζίνα, δύο WC και διαμερισματάκι έξτρα ανεξάρτητο
-Στο κέντρο 92 τ.μ για κατοικία ή επαγγελματική χρήση, στον 3ο ό.ρ., ολοκαίνουργιο, διαμπερές με αποθήκη μεγάλη.
-Διαμέρισμα τριών δωματίων, σαλοκουζίνα κ.λ.π. 126τ.μ, 2ος όροφος, στο κέντρο, κατάλληλο και για επαγγελματική χρήση.
-Μαγαζί στην περιφερειακή, 1200 ευρώ το μέτρο
-Υπέροχη κατασκευή σε περιοχή ιδιαιτέρου φυσικού κάλλους για όλες τις χρήσεις, υγειονομικού ενδιαφέροντος. Επίσης για κατοικία ή γυμναστήριο ή οποιαδήποτε άλλη χρήση. Μόνο σοβαρά ενδιαφερόμενοι, καταπληκτική περίπτωση.
-Μαγαζί, κεντρικό, 100 τ.μ, νοικιασμένο 500 ε το μήνα, καινούριο, πολλά έξτρα. Ευκαιρία!!
-Κεντρικό 170τ.μ ισόγειο, 160 τ.μ υπόγειο, 90τ.μ πατάρι καθώς και γραφείο 10 τ. μ διαμπερές(πράβλεψη για φορτοεκφορτώσεις) 300000ε
-Πασακιόσκι, καινούριο, ρετιρέ,διαμπερές, 3 δωμάτια, σαλοκουζίνα,W.C, οροφοδιαμέρισμα, 137.000,ευρώ.
-Λεπτοκαρυά, ημιτελείς μεζονέτες, με ένα στρέμμα οικόπεδο εκάστη, εξαιρετική θέα, πάνω από την Εθνική οδό, χτισμένες αμφιθεατρικά 38000 ε

ΕΝΟΙΚΙΑΖΟΝΤΑΙ:

-Διαμέρισμα στο Ρολόι δύο μεγάλα δωμάτια, σαλοκουζίνα, WC, αποθήκη, ασανσέρ, καλοριφέρ 220 ευρώ.
-Επιχείρηση με γυναικεία είδη στο κέντρο.Ενοίκιο 1.900 ευρώ.
-Επιχείρηση σε διατηρητέο για καφέ ρεστοράν, ταβέρνα.
-Διαμέρισμα ρετιρέ, 5ος όροφος, 3 δωμ. ΣΚΖWC, 270 ευρώ.
-Διαμέρισμα 90 τ.μ. 2 δωμ. ΣΚWC, 2ος όροφος Ανοίξεως.
Διαμέρισμα - Ανοίξεως 94 τ.μ. καινούργιο, 4ος όροφος, 430 ευρώ.
-Ενοικιάζεται μαγαζί πρώην καφέ, για άλλη χρήση, κεντρικό 98 τ.μ. ισόγειο 98 τ.μ. πατάρι 1.500 ευρώ.

ΟΙΚΟΠΕΔΑ-ΧΩΡΑΦΙΑ:

-Χωράφι στο Βάλτο 10 στρέμματα, προνομιούχο 400.000δρχ. το στρέμμα. Οικόπεδο στη Καλλιθέα 225τ.μ. κτίζει 264τ.μ. οικοδομή σε άριστη θέση
-Πωλείται χωραφοοικόπεδο στην Αγ. Μαρίνα 12,5 στρέμματα εξαιρετικό εντός σχεδίου.
-Οικόπεδο στο Πανόραμα 800 τ.μ.
-6 στρέμματα 100.000 ευρώ, περιοχή Καβάκια, ευκαιρία.
-Πιερίων οικόπεδο 450 τ.μ., κτίζει 250 τ.μ. συν υπόγειο.,
-Χωραφοοικόπεδο 13,5 στρεμ. προς Νάουσα 9.000 ευρώ το στρέμμα.
-Χωραφοοικόπεδο 9 στρεμ. σε κεντρικό δρόμο 20.000 το στρέμμα μεγάλης αξίας.
Χωραφοοικόπεδο 4.700 στρ. σε γωνία 160.000 ευρώ για επαγγελματική χρήση.
-1620 τ.μ. άρτιο οικοδομήσιμο σε κόμβο στη Νάουσα 50.000 ευρώ
- Οικόπεδο 440 τ.μ με κτίσμα αποθήκη στα φανάρια της Κύπρου 100.000 ευρώ.
-7.200 στρ. χωράφι αμφιθεατρικό μεταξύ Εργοχωρίου και Πατρίδας 60.000 ευρώ.
- Χωράφι 5,5 στρέμ. στην Μέση (προς Βέροια) 17000ε
-Οικόπεδο στον Τρίλοφο 8.500 ευρώ
- Οικόπεδο πάνω από το Νοσοκομείο 4500τ.μ
-Οικόπεδο στην Φυτεία, 860 τ. μ. εντός σχεδίου 20000ε

Ζητώ οικόπεδα για άμεση αγορά σε όλα τα σημεία της Βέροιας και για αντιπαροχή

ΔΙΑΘΕΤΩ ΑΚΙΝΗΤΑ ΠΡΟΣ ΕΝΟΙΚΙΑΣΗ



ΧΡΗΣΤΟΣ Γ. ΣΤΟΛΤΙΔΗΣ
Πατρίδα Βέροιας
Τηλ. 71.322 & 6945-604272

ΕΚΔΟΤΙΚΗ - ΔΗΜΟΣΙΟΓΡΑΦΙΚΗ ΒΕΡΟΙΑΣ
ΑΦΟΙ ΠΑΤΣΙΚΑ Ε.Ε.
Εκδόσεις εφημερίδων-περιοδικών - βιβλίων
Βενιζέλου 10 - Βέροια
Τηλ. (23310) 66913,
κιν. 6974030002

"Επι Τύπου και τόπου"
στο ράδιο ΤΥΠΟΣ FM 99.7
Πρωϊνή Ενημέρωση
Με τη Σοφία Γκαγκούση
Δευτέρα - Παρασκευή 09:30 με 11:00
Ζωντανά και απο τη διεύθυνση
WWW.LAOSVER.GR
Ράδιο Τύπος Fm 99,7 - Βεζινέλου 10 - Βέροια
Τηλ. 23310 - 66913, email : typosfm@otenet.gr

BMW 635 csi Coupe πωλείται148.000 χλμ, ζάντες αλουμινίου 16΄΄ πρόσθετο set ζάντες με χιονολάστιχα κατάσταση εξαιρετική. Πληροφ. Δοκιμή 23310/ 23237-24524





ΚΗΠΟΥΡΟΣ αναλαμβάνει την συντήρηση ή δημιουργία κήπου για βίλες, μονοκατοικίες, πολυκατοικίες κ.λ.π. Πληρ. τηλ. 23310 64.157.

ΖΗΤΕΙΤΑΙ νέος
για το δίκτυο διανομής
της εφημερίδας "ΛΑΟΣ" στη Βέροια,
θα προτιμηθεί να έχει και μηχανάκι.
Πληροφορίες αυτοπροσώπως
στα γραφεία
της εφημερίδας, πρωϊνές ώρες.

ΟΡΘΟΠΕΔΙΚΑ ΕΙΔΗ
Ελένη Σ. Μαυρίδου
Μιαούλη 17, Βέροια Τ.Κ. 59 100
τηλ.: (23310) 70343
τηλ. οικίας: (23310) 61660

CITROEN
SERVICE -
ΑΝΤΑΛΛΑΚΤΙΚΑ
ΒΥΖΑΣ
ΚΕΝΤΡΙΚΗΣ 259
Τηλέφωνο:23310 - 66966

Δημόσια Κεντρική Βιβλιοθήκη Βέροιας

Φωτή...Λαού



Επιμέλεια Κώστας Παναγιωτίδης

✓ **Η στήλη δεν λειτουργούσε για λίγες μέρες. Είχε προσωρινώς καταχωθεί...**

✓ (Διότι ακούστηκε ότι κάπου τόσο χαμηλά έπεσε το τελευταίο διάστημα το ταλέντο του γράφοντος...)

✓ **Τώρα, όμως, η στήλη δεν έχει λόγο να σιωπήσει. Επιλέγει αμφιδρόμηση για να είναι με τους νικητές...**

✓ Αν και γνωρίζει ότι μία μάχη δεν κερδίζει τον πόλεμο. Ωστόσο, ομολογουμένως, ήταν μια σημαντική μάχη...

✓ **Εντέλει κι η Μητροπόλεως γυρίζει σελίδα.**

✓ Για να είμαστε πιο σαφείς, κάνει επανάληψη.

✓ **Πάντως ο Θεός δεν είναι με την επιλογή της αμφιδρόμησης. Όπως δεν είναι και με τον Ολυμπιακό...**

✓ Γιατί; Τόσες μέρες άνοιξη την περασμένη εβδομάδα, τη μέρα της αμφιδρόμησης βαρυχειμωνιά εκ νέου! Μήπως μας στέλνει σημάδια;

✓ **Εντέλει κάποια πράγματα καλύτερα να τα ντύνεις παρά να τα γκρεμίζεις...**

✓ Να τι θα χρειαστεί για τη συνέχεια: αμφιδρόμηση της θέσης 12!

✓ **Τα φωτιστικά έβγαζαν αρχικώς από την οδό Μητροπόλεως οι εργάτες. Γι' αυτό και κάποιοι φώναζαν για σκοταδισμό.**

✓ Ξέρετε πώς λέγεται εκείνο το όπλο που επιστρέφει ξανά εκεί απ' όπου ξεκίνησε (όπως η Μητροπόλεως); Μπούμερανγκ.

✓ **Επόμενη λύση είναι η πεζοδρόμηση της οδού. Με γενική κατάχωση του κυκλοφοριακού.**

✓ Περίπου 40 δικαστές σε όλη τη χώρα θα μετακινηθούν από τα δικαστήρια που υπηρετούν, γιατί η πολύχρονη παραμονή τους στην ίδια περιφέρεια εγείρει υποψίες εξαρτήσεων. Κοινώς "παράγκες".

✓ **Παλαιοντολόγοι ανακάλυψαν στην Αιθιοπία τον αρχαιότερο σκελετό διπόδου, ηλικίας 4.000.000 ετών. Το νου μας, μην τυχόν έχουν κι εκεί κυκλοφοριακά προβλήματα και το καταχώσουν...**



✓ Η σύζυγος του προέδρου Μπους διαβεβαίωσε ότι ο άντρας της δεν είναι επικίνδυνος. Λάθος. Είναι ο μόνος ηλίθιος που είναι.

✓ **Μην αγχώνεστε για την αυτοκάθαρση δέσποτα. Μια και καλή στη Δευτέρα Παρουσία...**

✓ Οι γιατροί λένε ότι το γέλιο είναι το καλύτερο φάρμακο για το καρδιαγγειακό σύστημα. Ωστόσο είναι παρεξηγημένο επειδή είναι τσάμπα.

✓ **Ο Γιώργος λέει τώρα ότι για το ΠΑΣΟΚ η κυβέρνηση δεν είναι αυτοσκοπός. Πέρασε το 1989 με την αλλαγή του εκλογικού νόμου...**

✓ Κάποτε πήγε ένας επιχειρηματίας να κουρευτεί στον τακτικό του κουρέα. Την ώρα που κουρευόταν μπαίνει στο κουρείο ένας πιτσιρικάς με ύφος ηλιθίου. Μόλις τον βλέπει ο κουρέας σκύβει και λέει ψιθυριστά στο αυτί του επιχειρηματία:

- Αυτός είναι ο Διαμαντής, το πιο χαζό παιδί που μπορεί να σου τύχει ποτέ. Τώρα θα σου δείξω τι εννοώ.

Και λέγοντας αυτά βγάζει από την τσέπη του ένα εικοσάρικο και ένα πεντάευρω και λέει του πιτσιρικά να πάρει όποιο θέλει. Ο μικρός τα κοιτάει λίγο και μετά απλώνει το χέρι του, παίρνει το πεντάευρω και το βάζει στη τσέπη του.

- Είδες που στα 'λεγα, λέει ο κουρέας. Πρόκειται για τελείως βλάκα.

Μετά από το περιστατικό, ο πιτσιρικάς λουφάζει γελώντας χαζά σε μια γωνιά και ο κουρέας τελειώνει επιτέλους το έργο του.

Ο επιχειρηματίας φεύγοντας πλησιάζει τον πιτσιρικά και τον ρωτάει ψιθυριστά:

- Ρε συ Διαμαντή αγόρι μου, γιατί πήρες το πεντάευρω αφού μπορούσες να πάρεις το εικοσάρικο που είναι πιο πολλά λεφτά;

Ο Διαμαντής τον κοιτάει για λίγο στα μάτια και μετά του λέει:

- Γιατί άμα πάρω το χιλιάρικο δε θα μου ξαναδώσει να διαλέξω!





ΗΜΑΘΙΑ

Ημερομηνία	Ώρα	Θερμ/σία	Υγρασία	Διεύθ. ανέμου- Ένταση			Καιρός - φαινόμενα
Τετάρτη 23/03/2005	02:00	6 °C	97 %		1 Μποφόρ Ν		ΑΙΓΑ ΣΥΝΝΕΦΑ
Τετάρτη 23/03/2005	08:00	6 °C	93 %		2 Μποφόρ ΝΔ		ΑΙΓΑ ΣΥΝΝΕΦΑ
Τετάρτη 23/03/2005	14:00	17 °C	55 %		3 Μποφόρ Α		ΚΑΘΑΡΟΣ
Τετάρτη 23/03/2005	20:00	11 °C	79 %		2 Μποφόρ Α		ΑΡΑΙΗ ΣΥΝΝΕΦΙΑ

ΠΗΓΗ: Εθνικό Αστεροσκοπείο Αθηνών Ινστιτούτο Ερευνών Περιβάλλοντος WWW.METEO.GR



Δημόσια Κεντρική Βιβλιοθήκη Βέροιας

ΒΕΡΟΙΑ
ΠΑΡΑΣΚΕΥΗ
25 ΜΑΡΤΙΟΥ
2005
Ετος ιδρύσεως 1965
Αρ. φύλλου 8616
Βενιζέλου 10
Τηλ. 2331066.913
Κιν. 6974 030002
FAX 66.979
Τιμή φύλλου: 0,60 ευρώ
WWW.LAOSVER.GR
Laosver@otenet.gr

ΛΑΟΣ

ΑΔΕΣΜΕΥΤΗ ΚΑΘΗΜΕΡΙΝΗ ΕΦΗΜΕΡΙΔΑ ΤΟΥ ΝΟΜΟΥ ΗΜΑΘΙΑΣ

ΔΕΝ ΔΑΝΕΙΖΕΤΑΙ

350 σημεία εξυπηρέτησης σε όλη την Ελλάδα!
ACS
...σημαίνει courier
Η Νο 1 εταιρία ταχυμεταφορών
ΒΕΡΟΙΑ: ΚΕΝΤΡΙΚΟ ΘΕΣΝ/ΚΗΣ 50, ΤΗΛ. 23310 75400, 63000
ΑΛΕΞΑΝΔΡΕΙΑ: ΒΕΤΣΟΠΟΥΛΟΥ 100, ΤΗΛ. 23330 28050
ΝΑΟΥΣΑ: ΚΑΜΠΙΤΗ & ΒΥΡΩΝΟΣ 28, ΤΗΛ. 23320 52244



Εορταστικές εκδηλώσεις σήμερα σ' όλη την Ημαθία

✓ Στη Βέροια την Κυβέρνηση θα εκπροσωπήσει ο Γ. Ορφανός Σελ. 3

Ξημερώματα Κυριακής

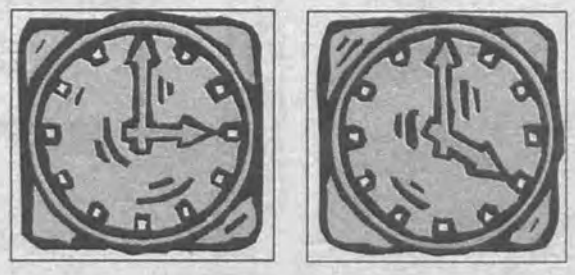

Μια ώρα μπροστά τα ρολόγια

Ανένδοτος ο Κ. Καραμανλής:

ΔΕΝ ΥΠΟΣΤΕΛΛΟΥΜΕ τη σημαία κατά της διαπλοκής



Στόχος της Ν.Δ. η οριστική πάταξη της διαφθοράς στο δημόσιο βίο

Σελ. 3

ΟΔΟΣ ΜΗΤΡΟΠΟΛΕΩΣ

Ενέργειες της Κίνησης Πολιτών για αποτροπή της αμφιδρόμησης



✓ Αναμένεται απόφαση του ΣτΕ επί προσφυγής που κατατέθηκε Σελ. 5

Συνεδριάζει την Τετάρτη το Νομαρχιακό Συμβούλιο Ημαθίας Σελ. 7

ΔΗΜΟΤΙΚΟ ΣΥΜΒΟΥΛΙΟ ΑΛΕΞΑΝΔΡΕΙΑΣ

Η έλλειψη προσωπικού στα ΕΛΤΑ ευθύνεται για την καθυστέρηση διανομής της αλληλογραφίας



✓ **Νέος αντιπρόεδρος της ΔΕΥΑΑ ο κ. Ν. Ανεσίδης** Σελ. 5

ΑΠΟ ΤΟΝ ΔΗΜΟ ΒΕΡΟΙΑΣ ΚΑΙ ΤΟ ΩΔΕΙΟ ΦΙΛΙΠΠΟΣ

Συναυλία με τραγούδια των Μπήτλς στο "Χώρο Τεχνών"

✓ΤΑ ΕΣΟΔΑ ΘΑ ΔΙΑΤΕΘΟΥΝ ΣΤΟΥΣ "ΤΙΑΤΡΟΥΣ ΤΟΥ ΚΟΣΜΟΥ"

Σελ. 7

ΘΕΡΑΠΕΥΤΗΡΙΟ
ΑΣΚΛΗΠΙΟΣ Α.Ε.
ΨΥΧΙΑΤΡΙΚΗ ΚΛΙΝΙΚΗ ΒΕΡΟΙΑΣ





Στο Θεραπευτήριο Ασκληπιός
το επιστημονικό και νοσηλευτικό προσωπικό είναι
άρτια καταρτισμένο έτσι ώστε
να παρέχει υπηρεσίες υψηλού επιπέδου.
Για περισσότερες πληροφορίες
απευθυνθείτε στη γραμματεία του Θεραπευτηρίου.
Τηλ.: 23310/ 78.200, Fax: 23310/ 78.222

ΚΟΥΤΖΙΑΜΠΑΣΟΠΟΥΛΟΣ
ΕΙΣΑΓΩΓΕΣ ΑΥΤΟΚΙΝΗΤΩΝ ΠΑΝΤΟΣ ΤΥΠΟΥ
Δεχόμαστε παραγγελίες
ΝΕΟ ΚΑΤΑΣΤΗΜΑ
ΠΙΕΡΙΩΝ 206 ΒΕΡΟΙΑ



Τσιπρόπουλου Γ. Μελίκη Ημαθίας
Τηλ. 23310 - 81303 Fax. 23310 - 81331 Κιν. 6974-909762, 6974-708435

ΨΗΤΟΠΩΛΕΙΟ
"ΤΟ ΧΑΣΑΠΙΟ ΣΤΑ ΚΑΡΒΟΥΝΑ"
Τηλ. παραγγελιών
23310 23110
ανοιχτά από το πρωί
✓αρνάκι - κατσικάκι στη σούβλα
✓κεμπάπ ✓ζυγούρι
✓χοιρομέρι
✓κοτόπουλο στη σούβλα & στα κάρβουνα



ΚΕΝΤΡΙΚΗΣ 14 (έναντι π. κιν/φου Ολύμπιον)

Δημοτική Κεντρική Βιβλιοθήκη Βέροιας

Τα λάθη μας

ΕΤΟΣ 2005
Μήνας 3
Εβδομάδα 12
Πανσέληνος
84 - 281

ΠΑΡΑΣΚΕΥΗ 25 ΜΑΡΤΙΟΥ

ΕΥΑΓΓΕΛΙΣΜΟΣ ΤΗΣ ΘΕΟΤΟΚΟΥ
(Β΄ ΧΑΙΡΕΤΙΣΜΟΙ)

ΤΟ ΕΙΚΟΣΙΕΝΑ ΞΑΝΑΖΕΙ ΑΣ ΤΟ ΤΙΜΗΣΩΜΕΝ ΜΑΖΙ

Η Γη η αεικίνητος
για λίγο ας σταματήση.
Τα΄άπλετον του Ηλίου φως
μια Ημέρα να φωτίση.

Ίνα φανή αειλαμπής
Ελευθερίας Φάρος.
Η άνδρειότης τ΄ Ελληνος.
Η τόλμη και το θάρρος.

"Είκοσι Πέντε του Μαρτιού..."
Το των Ελλήνων Εθνος,
ηγέρθη ολ΄ως μια ψυχή
κι ετίναξε το πένθος.

"Οπου τ΄ επλάκων' η σκλαβιά
και τα΄έσκιαζε η φοβέρα..."!
Εβροντοφώνης΄ "ΗΧΗΡΑ"
στην Οικουμένην πέρα.

"Ελευθερία ή Θάνατος..."
"καλύτερα μιας ώρας..."
Ηκούσθ΄ηχηρός Παιάν
και έξωθεν της ΧΩΡΑΣ

Στην Θάλασσα ξαναντηχεί.
"Παίδες Ελλήνων Ίτε..."
Ξυπνήστε οι ισχυροί της Γης
τα΄απίστευτον να ιδήτε

Μια Χούφτα πρόσωπα ισχνά
Μέγα σηκώνουν βάρος.
Όταν στην μάχην ρίχνωνται
Πισωπατεί κι ο Χάρος

Η "Συμμαχία η Ιερά".
Ο METERNICHT και Σία.
Μένουν εμβρόντητοι άπαντες
Σ' Ελλήνων την ΘΥΣΙΑ.

Στην Αγία Λαύρα ο Γερμανός,
Το Λάβαρον σηκώνει.
Νέοι και γέροι ψάλλουσιν.
"Ο Ελλην ξεσπαθώνει..."

Μάχαι μαχών. Τόποι ιεροί.
Γραβιά. Τα Δερβενάκια.
Μεσολογγίου Έξοδος,
Σουλιού τα καταράχια.

Θαλασσομάχοι και σκαριά
Πακόμη τα θαυμάζουν.
Ταυκάβε "KAPOUTHAN PASHA"
Τον στόλον τον δαμάζουν.

Κανάρης. Βώκος. Τσαμαδός.
Τομπάζης και Πιπίνος.
Και ΣΗΜΕΡΟΝ, αν χρειασθή
Θ΄έλθη ο ΚΑΙΡΟΣ ΕΚΕΙΝΟΣ

Η΄Υδρα, Σπέτσαι και Ψαρά
Πάλιν θα ξανανθίσουν.
Τα γαλανά μας τα νερά
Ναυμάχους θα γεμίσουν

Αυτά τα επιτεύγματα
"δει δή" στους νύν να μείνουν,
κι ουχί για μια χούφτα ΕΥΡΩ
τα πάντα να τα δίνουν.

Η 'ΠΑΓΚΟΣΙΜΟΠΙΗΣΙΣ"
Μην μας ισοπεδώση.
ΕΛΛΗΝ: Να μείνη ΕΛΛΗΝΑΣ,
Κι αλώβητα να σώση.

Ότι μας κληροδότησαν.
"...τας των Προγόνων Θήκας..."
"...Νυν υπέρ πάντων ο Αγών..."
δια ΜΕΓΑΛΑΣ ΝΙΚΑΣ..."

Σπυρίδων Λεκατσάς
Πλοίαρχος Α.Ε/Ν

Υψώστε τις σημαίες στα μπαλκόνια



Οι εθνικές γιορτές, θεσπίστηκαν ώστε να θυμόμαστε και να αποτίουμε ελάχιστο φόρο τιμής σ' αυτούς που θυσιάστηκαν στους εθνικοαπευλεθερωτικούς αγώνες, προκειμένου εμείς σήμερα να απολαμβάνουμε χίλια καλά. Η τοποθέτηση, λοιπόν, της ελληνικής σημαίας στο μπαλκόνι του σπιτιού μας στις εθνικές εορτές είναι το ελάχιστο που μπορούμε και πρέπει να κάνουμε. Δυστυχώς η τοποθέτηση της σημαίας στα σπίτια, παραξηγήθηκε, από κάποιες... σκοτεινές και επικίνδυνες αντιλήψεις, που κάποιοι έντεχνα πέρασαν. Είναι ανεπίτρεπτο να θεωρούμε την τοποθέτηση της σημαίας στο μπαλκόνι, περιττή ενέργεια ή και... εθνικιστική. Είναι επικίνδυνο να ενδίδουμε στις επικίνδυνες αντιλήψεις για το αντίθετο. Οι πρόγονοί μας έπεσαν στα πεδία της μάχης απλά και μόνο για την τιμή της Ελληνικής Σημαίας και εμείς οι νεοέλληνες "ξεχνάμε" να την υψώσουμε, έστω δύο φορές το χρόνο. Ας αναρωτηθούμε πού μας οδηγεί αυτή η απραξία μας. Ας αντιληφθούμε πόσο μεγάλο λάθος κάνουμε. Τώρα ιδίως, που περνάμε κρίσιμες στιγμές ως έθνος, ας αφήσουμε τις αναστολές μας και τους επικίνδυνους φόβους μας και ας υψώσουμε με περηφάνια τη Σημαία στα σπίτια μας.

Ανοιχτή Επιστολή

Μια άλλη άποψη για τη Μητροπόλεως και τα μάρμαρα

Αγαπητέ μας Δήμαρχε, καλημέρα.

Είμαι ο δάσκαλος Γιάννης Βακάμης, με γνωρίζετε από πολύ παλιά, όταν σαν διευθυντής μας βοηθήσατε πολλές φορές στο 6° συνοικιακό στο οποίο για πολλές τετραετίες ήμουν πρόεδρος

Και τώρα αν και λείπω για αρκετό καιρό, αγαπώ την πόλη, γιατί έζησα εδώ και εδώ ζουν και δραστηριοποιούνται τα παιδιά μου και ότι γράφω το γράφω χωρίς καμιά σκοπιμότητα ούτε πολιτική ούτε άλλη.

Λοιπόν: Ας πούμε ότι ξεκινήσατε την αμφιδρόμιση της Μητροπόλεως και την κατάχωση των μαρμάρων για λόγους οικονομικούς, δεν πιστεύω ότι το κάνατε για λόγους πολιτικούς και επειδή το υποσχεθήκατε σε κάποιους, όπως σας κατηγορούν.

Γιατί δεν σας είπε κάποιος- έχετε κοντά σας τόσους μηχανικούς, αρχιτέκτονες, περιβαλλοντολόγους:

-Βρε Δήμαρχε, καλά είναι να υποστηρίξουμε τα συμφέροντα των καταστηματαρχών, μήπως και από δω και πέρα αρχίσουν να τρέχουν τα ευρώ στα μαγαζιά και τα αυτοκίνητα να μην κάνουν μια βόλτα παραπάνω,... αλλά δεν κάνουμε και κάποιες νησίδες κατά μήκος της Μητροπόλεως και να βάλουμε κατά μήκος τα μάρμαρα, έτσι και οι καταστηματάρχες θα ικανοποιηθούν και τα αυτοκίνητα θα περνούν και τα μάρμαρα θα σωθούν και η ιστορία της πόλης μας θα φαίνεται; Ανάμεσα στα μάρμαρα θα φυτέψουμε και αγριολούλουδα από την πανίδα του τόπου μας που είναι από τις πλουσιότερες της Ελλάδας, από το Βέρμιο και τα Πιέρια; Και όλα θα είναι μία χαρά. Και όλοι θα ικανοποιηθούν. Δεν μπορώ να το καταλάβω..., όλοι έχουν μυαλό, γιατί κάποιος δεν έκανε αυτή τη σκέψη;

Εσείς σαν διευθυντής ήσασταν διαφορετικός, γιατί τώρα αλλάξατε; Περιμένω μια απάντηση

Ο φίλος σας Γιάννης Βακάμης
Συνταξιούχος Δάσκαλος
Πρώην πρόεδρος του 6ου συνοικιακού

Πολιτικό Κουτσομπολιό



✓ Η δήλωση της κ. Παπαρήγα "Δεν ανεχόμαστε καμία Ε.Ε να υπερισχύσει των αποφάσεων που λαμβάνονται στην Ελλάδα" θα μπορούσε να είναι η απάντηση στον κ. Παπανδρέου ο οποίος είπε ότι η κυβέρνηση ακολουθεί αντιευρωπαϊκή πολιτική. Δηλαδή τι θα πρέπει να κάνει η κυβέρνηση; Να λέει "ναι" ακόμη και σε θέματα που αφορούν αποκλειστικά και μόνο το εσωτερικό πολιτικό σύστημα της χώρας; (Ας είμαστε λίγο σοβαροί. Είδαμε που φθάσαμε με τα πολλά "ναι" του κ. Σημίτη...).

✓ Πέρα από κάθε λογική είναι η πρόσφατη ανακοίνωση του τουρκικού ΓΕΕΘΑ η οποία ούτε λίγο ούτε πολύ "βάζει" χέρι στην ελληνική πλευρά διότι λέει οπλισμένα ελληνικά μαχητικά F-16 παρενόχλησαν την Τρίτη άοπλα τουρκικά φωτοαναγνωριστικά RF-4, που είχαν εισβάλει φυσικά παράνομα το FIR. Μάλλον θα ήταν άσκοπο να θυμίσουμε στους άτακτους γείτονές μας, ότι για να πετά κανείς στον Διεθνή Εναέριο Χώρο θα πρέπει να έχει καταβάλει σχέδιο πτήσης, διότι το γνωρίζουν. Απλά συνεχίζουν το "χαβά" τους ....



✓ "Ο Γιώργος, (Παπανδρέου), έκανε την επανάστασή του"! Η φράση ανήκει σε μέλος του πολιτικού συμβουλίου του ΠΑΣΟΚ και δε λέμε το όνομά του γιατί μας "κάρφωσε" το εξής: Στην έναρξη της συνεδρίασης, και ενώ μέσα ήταν μόνο η κάμερα ΕΡΤ, ο πρόεδρος γύρισε στα μέλη και τους είπε ότι "ο Νίκος, (Αθανασάκης), δε με αφήνει να κάνω δήλωση αλλά εγώ θέλω να πω ότι η κυβέρνηση παραπαίει"! Χαμογελώντας, εννοείται...ΥΓ. Το εννοείται για το χαμογελώντας πάει στον Αθανασάκη, όχι στην κυβέρνηση...

✓ Η ακρίβεια και η ανεργία πλήττουν τους πολίτες και οι βουλευτές του ΠΑΣΟΚ έχουν αρχίσει να ξεθαρέβουν. Για παράδειγμα, ένας από αυτούς τόλμησε να πάει σε καφενείο στο Περιστέρι και να κάνει πνεύμα με την αποστροφή του πρωθυπουργού, "δουλειά, δουλειά, δουλειά". "Τώρα κατάλαβα τι εννοούσε", είπε στους θαμώνες που μέχρι πριν από έναν μήνα ούτε που θα του επέτρεπαν την είσοδο. "Ο Καραμανλής εννοούσε ότι θα πρέπει να κάνουμε τρεις δουλειές για να βγάζουμε πέρα"!



✓ Το αίμα νερό δεν γίνεται και η Νόρα Κατσέλη δεν ξέχασε ότι η Μαριλίζα ήταν στο ευρύτερο τσοχατζοπουλικό μπλοκ. Με το που τέλειωσε λοιπόν το πολιτικό συμβούλιο πήγε κατευθείαν στους δημοσιογράφους και τους είπε τα καλύτερα για τη νέα γραμματέα. "Ήταν ήρεμη, σαφής και αποφασιστική", είπε. ΟΚ, αρκεί να μην τη ματιάσετε...

ΛΑΟΣ

ΑΔΕΣΜΕΥΤΗ ΚΑΘΗΜΕΡΙΝΗ ΕΦΗΜΕΡΙΔΑ ΝΟΜΟΥ ΗΜΑΘΙΑΣ
(τακτικό μέλος Ε.Ι.Η.Ε.Ε.)

Ιδρυτής
+ ΖΗΣΗΣ Χ. ΠΑΤΣΙΚΑΣ

Ιδιοκτησία
ΑΦΟΙ ΠΑΤΣΙΚΑ Ε.Ε.

Εκδότης - Δ/ντής
ΜΙΧ. Ζ. ΠΑΤΣΙΚΑΣ

Συνεκδότης - Δ/ντής

Σύνταξης
ΑΝΑΣΤ. Ζ. ΠΑΤΣΙΚΑΣ

Αρχισυντάκτρια
ΣΟΦΙΑ Β. ΓΚΑΓΚΟΥΣΗ

ΓΡΑΦΕΙΑ
Βενιζέλου 10, Βέροια
ΤΗΛ.(23310) 66.913 - 65.025 - 61.160,
ΚΙΝ. 6974 030002
FAX 66.979

ΤΥΠΟΓΡΑΦΕΙΑ ΟΦΣΕΤ
Νέα Περιφερειακή Οδός
προς Μέση Βέροιας

Υπεύθυνος γραφείου Αθηνών
ΜΙΜΗΣ Ζ. ΠΑΤΣΙΚΑΣ
Αμερικής 10
10671 Αθήνα
Τηλ. 210 - 3608112
Κιν. 6974 030008

Συνδρομές
Ετήσια ιδιωτών εσωτερικού 100 ευρώ.
Εξαμηνιαία ιδιωτών εσωτερικού 50 ευρώ.
Ετήσια εξωτερικού (Ευρώπη) 300 ευρώ.
Ετήσια εξωτ. εκτός Ευρώπης 360 ευρώ.
Ετήσια Δήμων, Τραπεζών, Οργανισμών & Εταιριών Α.Ε. 250 ευρώ.

Δημοσιεύσεις ανά εκατοστό της στήλης
Πλειστηριασμών και
Διακηρύξεων 4, 40 ευρώ.
Ισολογισμών Α.Ε. 4, 40 ευρώ.
Ισολογισμών ΕΠΕ 2, 93 ευρώ.
Χειρόγραφα δημοσιευμένα ή όχι δεν επιστρέφονται

ΛΑΟΣ
ΒΕΝΙΖΕΛΟΥ 10
59100
ΒΕΡΟΙΑ
ΗΜΑΘΙΑΣ
Κωδικός 1801

Η προσφορά των μοναχών του Αγ. Όρους στην επανάσταση του '21





Κρυφές πτυχές για τη σημαντική προσφορά των μοναχών του Αγίου Όρους και του Ελληνορθόδοξου κλήρου γενικότερα, παρουσίασε ο μοναχός π. Πορφύριος (Αγιορείτης), στην εκδήλωση που διοργάνωσαν το βράδυ της Τετάρτης ο Δήμος Βέροιας και η Διεύθυνση Πρωτοβάθμιας Εκπαίδευσης Ν. Ημαθίας, στο Χώρο Τεχνών.

"1821: Άθως και Ανάσταση" ήταν ο τίτλος της εκδήλωσης, αφιερωμένη στην εορτή του Ευαγγελισμού και στην επέτειο της Εθνικής παλιγγενεσίας, με κεντρικό ομιλητή τον μοναχό π. Πορφύριο που καθήλωσε το ακροατήριο παρουσιάζοντας ενδιαφέροντα στοιχεία για τους υπέρ της ελευθερίας αγώνες. Ο ομιλητής με τρόπο κατανοητό και γλαφυρό κατάφερε να ταξιδέψει για λίγο το κοινό σε μια άλλη δύσκολη εποχή.

Οι αγώνες του 1821 για την ελευθερία του Ελληνικού λαού από τον τουρικό ζυγό, δεν άφησαν ασυγκίνητους τους μοναχούς του Αγ. Όρους, που η προσφορά τους χαρακτηρίσθηκε πολύτιμη.

Εξίσου πολύτιμη ήταν η προσφορά των μοναχών και στην προετοιμασία που έγινε για την έναρξη της επανάστασης.

Ο μοναχός π. Πορφύριος κατά τη διάρκεια της ομιλίας του δεν παρέλειψε να αναφερθεί σε σημαντικές προσωπικότητες. Όπως εκείνη του Ρήγα Φεραίου, όπου περιέγραψε και το προφίλ του αλλά και γενικότερα την παρουσία του στην επανάσταση του 1821.

Την εκδήλωση πλαισίωσαν η Βυζαντινή χορωδία Βέροιας και η Παραδοσιακή χορωδία του ωδείου Δημητρίου υπό τη διεύθυνση του Λεωνίδα Αφεντούλη. Επίσης χαιρετισμό απηύθυναν ο δήμαρχος κ. Χρήστος Σκουμπόπουλος, που απένειμε και αναμνηστικά στον π. Πορφύριο και ο Διευθυντής της Πρωτοβάθμιας Εκπαίδευσης Ν. Ημαθίας κ. Κώστας Ντάμτσιος, ο οποίος ευχαρίστησε τον ομιλητή για την συμμετοχή του στην εκδήλωση και για όλα τα ενδιαφέροντα στοιχεία που παρουσίασε, κρατώντας αμείωτο το ενδιαφέρον του κοινού.

ΑΠΟ ΤΗ ΝΟΜΑΡΧΙΑΚΗ ΑΥΤΟΔΙΟΙΚΗΣΗ ΗΜΑΘΙΑΣ

Επίσημος εορτασμός για την 25η Μαρτίου

✓ *Στις εκδηλώσεις της Βέροιας θα παραστεί ο Υφυπουργός κ. Γ. Ορφανός*

Το πρόγραμμα εορτασμού της Εθνικής Επετείου της 25ης Μαρτίου στη Βέροια ανακοίνωσε το Τμήμα της Διεύθυνσης Πολιτισμού της Νομαρχιακής Αυτοδιοίκησης Ημαθίας. Στις εκδηλώσεις που θα γίνουν στην πρωτεύουσα του Νομού την Κυβέρνηση θα εκπροσωπήσει ο Υφυπουργός Αθλητισμού κ. Γιώργος Ορφανός.

Παρασκευή: 25-3-2005

Χαιρετιστήριες βολές, με τη φροντίδα του Β' Σ. Στρατού, κατά την ανατολή και τη δύση του ηλίου, καθώς και κατά τη δοξολογία.

Ώρα 07:30: Θα σημάνουν χαρμόσυνα οι καμπάνες των εκκλησιών, ενώ η Στρατιωτική Μουσική του Β' Σ. Στρατού και η φιλαρμονική του Δήμου Βέροιας, θα περιέλθουν τους δρόμους της πόλης παιανίζοντας θριαμβευτικά θούρια και εμβατήρια.

Ώρα 08:00: Επίσημη έπαρση της Σημαίας

Ώρα 10:00: Παράταξη στρατιωτικού αγήματος και της Στρατιωτικής Μουσικής του Β' Σ. Στρατού καθώς και αντιπροσωπειών σχολείων, προσκόπων και οδηγών προ του Ιερού Ναού Αγ. Αντωνίου.

Ώρα 10:20: Πέρας προσέλευσης στον Ιερό Ναό Αγ. Αντωνίου των Αρχών

και του Λαού.

Ώρα 10:25: Πέρας προσέλευσης των επισήμων.

Ώρα 10:30: Επίσημη δοξολογία με τη χοροστασία του Σεβασμιωτάτου Μητροπολίτου Βεροίας, Ναούσης & Καμπανιάς κ. Παντελεήμονος.

Εκφώνηση, μέσα στον Ιερό Ναό, του πανηγυρικού της ημέρας από τον κο Νικόλαο Μποχώρη, δάσκαλο του 2ου Δημοτικού Σχολείου Βέροιας.

Ώρα 11.30: Επιμνημόσυνη δέηση στο ηρώο πεσόντων της πόλης και κατάθεση στεφάνων

Ο εορτασμός της Εθνικής επετείου στο Δήμο Απ. Παύλου

Εκδηλώσεις για τον εορτασμό της 25ης Μαρτίου διοργανώνει ο Δήμος Απ. Παύλου.

Παρασκευή 25.3.2005

Ώρα 07.30΄Θα σημάνουν χαρμόσυνα οι καμπάνες των εκκλησιών.

Ώρα 08.00΄Επίσημη έπαρση της σημαίας στον χώρο του Δημαρχείου, η φιλαρμονική του Δήμου θα περιέλθει της οδού Αριστοτέλους παιανίζοντας θριαμβευτικά θούρια εμβατήρια

Ώρα 09.30΄Πέρας προσέλευσης στον Ιερό Ναό Αγίου Γεωργίου των Αρχών και του Λαού.

Ώρα 10.00΄Πέρας προσέλευσης των επισήμων.

Ώρα 10.30΄Επίσημη Δοξολογία στον Ιερό Ναό Αγίου Γεωργίου.

Εκφώνηση μέσα στον Ιερό Ναό του Πανηγυρικού της ημέρας από τονκ. Μαδενλή Χαρίτων καθηγητή Φιλόλογο του Λυκείου Μακροχωρίου.

Ώρα 10.45΄Επιμνημόσυνη δέηση στο Ηρώο του Δήμου (Μακροχώρι) και κατάθεση στεφάνων

Σιγή ενός λεπτού - Εθνικός Ύμνος

Ώρα 11.15΄Παρέλαση προ των επισήμων και του Λαού μαθητών και μαθητριών των σχολείων. Τελετάρχης για την τήρηση της σειράς ορίζεται η Δημοτική υπάλληλος Παυλίδου Παρασκευή.

ΕΘΝΙΚΕΣ ΓΙΟΡΤΕΣ

Αυτές οι μέρες έρχονται απ' του καιρού τα μάκρη
και βρέχουν τα ματόκλαδα με της χαράς το δάκρυ.
Θερμαίνουν τα αισθήματα, ανάβουν το καντήλι
της μνήμης και χαμόγελα φεγγίζουν μες στα χείλη.

Γεμίζουν τα ποτήρια μας με το κρασί της πάλης,
για τήρηση των αξιών και μιας ανόδου άλλης,
σε κόσμο αξεπέραστο, ανθεκτικό στη μπόρα
της άρνησης που δέρνεται η κοινωνία τώρα.

Το νου γυρίζουν στα παλιά, στα δίσεχτα τα χρόνια,
που πλάσαμε το γόητρο, από την καταφρόνια
και με την πίστη όλων μας, για λεύτερη πατρίδα,
ορθώσαμε τ' ανάστημα σε κάθε καταιγίδα.

Γεμίζουμε τα στήθη μας από φιλοπατρία,
και για τον τόπο νιώθουμε αγάπη και λατρεία.
Γινόμαστε οι φύλακες του δώρου των αγώνων,
που πλάστηκε με όνειρα κι αίμα των προγόνων.

Θυμίζουμε στους γύρω μας πως θέλουμε ειρήνη,
αγάπη μ' όλους τους λαούς και ίσως κι εκείνοι,
να στέρξουν στους αγώνες μας και να ομονοήσουν,
στη λάμψη του πολιτισμού ανθρώπινα να ζήσουν.

Δ. Μπρουκούμης

Κυβέρνηση: Η μάχη κατά της διαπλοκής συνεχίζεται...

✓ *Ο Καραμανλής "τα είπε" με Παυλόπουλο και Δήμα για τον "βασικό μέτοχο"*



Με τη φράση "η μάχη συνεχίζεται" (υπέρ της διαφάνειας και κατά της διαπλοκής) ο υπουργός Επικρατείας και κυβερνητικός εκπρόσωπος Θ. Ρουσόπουλος έδωσε το "στίγμα" των προθέσεων της κυβέρνησης μετά την προειδοποιητική επιστολή του κ. Μακρίβι για το νόμο του "βασικού μετόχου".

Όπως είπε ο κ. Ρουσόπουλος "αυτή η κυβέρνηση υπερασπίζεται (όπως δεν το έκανε η προηγούμενη κυβέρνηση) τη συνταγματική διάταξη, η οποία ορίζει με σαφήνεια ότι η Πολιτεία πρέπει να πάρει όλα τα μέτρα υλοποίησης της πρόθεσης του συνταγματικού νομοθέτη. Κάνουμε ένα αγώνα υπέρ της διαφάνειας και κατά της διαπλοκής. Η μάχη συνεχίζεται".

Και συμπληρωματικά παρέπεμψε στην επιστολή Μακ Κρίβι για να επισημάνει ότι η Επιτροπή αποδεδειγμένα "θέτει εν αμφιβόλω τη συνταγματική ρύθμιση" κι εξέφρασε την ικανοποίησή του για το γεγονός ότι στον αγώνα υπεράσπισης του Συντάγματος συντάχθηκαν τα δύο κόμματα της Αριστεράς (ΚΚΕ και ΣΥΝ), ενώ ταυτόχρονα διατύπωσε το ερώτημα "γιατί δεν συντάσσεται επίσης το ΠΑΣΟΚ, που - εξάλλου - εισήγαγε τη συγκεκριμένη ρύθμιση;".

Σύμφωνα με την επιστολή Μακ Κρίβι η κυβέρνηση διαβεβαίωνε την Επιτροπή ότι η ονομαστικοποίηση των μετοχών που επιβάλλεται για τις ελληνικές επιχειρήσεις δεν απαιτείται για τις αλλοδαπές εταιρείες. Ο κ. Ρουσόπουλος απάντησε ότι "ο ν.3310 ζητά την ονομαστικοποίηση των μετοχών με σαφήνεια και στα άρθρα του περιγράφει ποιες εταιρείες υποχρεούνται και ποιες δεν υποχρεούνται στην ονομαστικοποίηση. Αυτά τα λέει ο νόμος, δεν είναι η επιστολή ΜακΚρίβι που τα λέει" παρατήρησε ο κυβερνητικός εκπρόσωπος και συνέχισε πως "ο συνταγματικός νομοθέτης λέει, πως όποιος ιδιοκτήτης ΜΜΕ θελήσει να έχει σύμβαση με το δημόσιο, δεν μπορεί να το πράξει αν είναι βασικός μέτοχος σε ΜΜΕ. Ο συνταγματικός νομοθέτης - με τη ψήφο τουλάχιστον των δύο μεγάλων κομμάτων - ήθελε να παρεμποδίσει την πρακτική, κατά την οποία μέσω των ΜΜΕ οι επιχειρηματίες ενδεχομένως επεδίωκαν να επηρεάσουν τη διαδικασία ανάθεσης των δημόσιων συμβάσεων".

Σε άλλη ερώτηση εάν η κυβέρνηση έχει τη βούληση να αναζητήσει "κοινό τόπο" με την Επιτροπή στο θέμα του βασικού μετόχου, ο κ. Ρουσόπουλος υπενθυμίζοντας ότι η ΝΔ "ενέταξε την Ελλάδα στην ΕΕ" πρόσθεσε ότι "θα ήταν λοιπόν αδιανόητο για την κυβέρνηση, να μην έχει τα όπλα που χρειάζονται για να συμμετέχει στις ευρωπαϊκές διαδικασίες αλλά και για να προωθεί τις δικές της απόψεις. Οι συναινετικές διαδικασίες είναι το υπ' αριθμόν ένα στοιχείο της ΕΕ και άρα, η κυβέρνηση απαντά στο ερώτημα θετικά".

Για την πρόταση του Γ.Παπανδρέου (δηλαδή να συνεργαστούν τα δυο κόμματα για έναν καινούριο νόμο που θα είναι συμβατός με την κοινοτική νομοθεσία), ο κ. Ρουσόπουλος είπε ότι ο ίδιος είχε καλέσει πρώτος τον κ.Παπανδρέου να υποβάλει τις δικές του προτάσεις και το ΠΑΣΟΚ απάντησε με γενικόλογες κριτικές μην υποβάλλοντας δικό του νόμο. "Η πρόταση του κ.Παπανδρέου γίνεται λοιπόν για εντυπωσιασμό - ας μας πει πρώτα αν υποστηρίζει το Σύνταγμα και τον νόμο του ΠΑΣΟΚ για τον βασικό μέτοχο, για να μπούμε στη διαδικασία κατανόησης αυτών που λέει το ΠΑΣΟΚ" είπε χαρακτηριστικά.

Ο Καραμανλής "τα είπε" με Παυλόπουλο και Δήμα

Πάντως χθες ο πρωθυπουργός είχε αναλυτική συζήτηση τόσο με τον υπουργό Εσωτερικών Προκόπη Παυλόπουλο όσο και με τον Έλληνα επίτροπο Σταύρο Δήμα με κύριο θέμα τις επόμενες κινήσεις της κυβέρνησης πάνω στο θέμα του "βασικού μετόχου".

Βγαίνοντας από τη συνάντηση ο κ. Παυλόπουλος είπε ότι στη διαδικασία συζήτησης στην Ευρωπαϊκή Ένωση "κερδίζει εκείνος, ο οποίος ξέρει να υπερασπίζεται με σθένος και επιχειρήματα τις θέσεις του". Προσέθεσε επίσης ότι η κυβέρνηση είναι σταθερή στις αρχές και τις θέσεις της στην υπεράσπιση των ελληνικών θέσεων, και συγκεκριμένα του Συντάγματος, της έννομης τάξης μας και της αρχής της διαφάνειας. "Χάνουν εκείνοι, οι οποίοι νομίζουν ότι διά της σιωπής ή των υπεκφυγών είναι δυνατόν να μην αναλαμβάνουν τις ευθύνες τους. Αυτή είναι τακτική άλλων, δεν είναι η τακτική της κυβέρνησης Καραμανλή" κατέληξε ο κ. Παυλόπουλος.

Από την πλευρά του ο κ. Δήμας, μετά τη συζήτηση που είχε με τον πρωθυπουργό είπε ότι δεν τίθεται θέμα δικαίωσής του στο νόμο για το "βασικό μέτοχο" και ότι το θέμα πρέπει να τεθεί στις σωστές του διαστάσεις και να μην δραματοποιείται. Η λύση στο πρόβλημα, σύμφωνα με τον κ. Δήμα, θα πρέπει αφ' ενός να σέβεται το Σύνταγμα, αφ' ετέρου να είναι συμβατή με το κοινοτικό δίκαιο, αλλά και να επιτυγχάνει τους επιδιωκόμενους σκοπούς. Και προσέθεσε ότι η λύση θα βρεθεί σε συνεννόηση με τις αρμόδιες υπηρεσίες της ΕΕ.

Σε μια ακόμη ερώτηση για εάν πρέπει να αναζητηθούν ευθύνες σε στελέχη της κυβέρνησης για το θέμα του "βασικού μετόχου", απάντησε ότι "δεν εκτίθεται κανένας. Είναι ένα θέμα το οποίο, όπως είπα προηγουμένως, πρέπει να τεθεί στις σωστές του διαστάσεις και αναμφίβολα θα βρεθεί λύση μέσα στα πλαίσια αυτά".

Διαψεύσθηκαν οι... "δήθεν" παραιτήσεις

Ο υπουργός Επικρατείας κ. Ρουσόπουλος αναγκάσθηκε να προβεί και σε κατηγορηματική διάψευση των πληροφοριών που μεταδόθηκαν από τηλεοπτικούς σταθμούς ότι υπέβαλαν την παραίτηση τους τρεις υπουργοί, εξαιτίας των εξελίξεων στην υπόθεση του "βασικού μετόχου".

"Οι δήθεν πληροφορίες περί αποπομπής ή παραίτησης κυβερνητικών στελεχών, όπως και οι δήθεν εκμυστηρεύσεις του πρωθυπουργού σε συνεργάτες του, που μεταδόθηκαν την Τετάρτη το βράδυ σε δύο τηλεοπτικούς σταθμούς, είναι παντελώς ανακριβείς" δήλωσε ο κ. Ρουσόπουλος.

Ευχαριστήριο

Η ΦΛΟΓΑ - Σύλλογος γονιών παιδιών με καρκίνο ευχαριστεί θερμά τον σύλλογο ιδιοκτητών ραδιοταξί Βέροιας για την προσφορά 500 ευρώ για την ενίσχυση της αγοράς του μηχανήματος - αναλυτή καθώς επίσης και τον Φαρμακευτικό Σύλλογο Ημαθίας για την προσφορά 300 ευρώ.



Ανακοίνωση της Εργατικής Εστίας Βέροιας για τα Δελτία Κοινωνικού Τουρισμού έτους 2005

Η Εργατική Εστία Βέροιας γνωρίζει στους εργαζόμενους και συν/χους ότι από 28-3-05 αρχίζει η διανομή Δελτίων Κοινωνικού Τουρισμού έτους 2005. Στη Βέροια ώρες προσέλευσης θα είναι από τις 8 το πρωί μέχρι τις 4.30 το απόγευμα με αλφαβητική σειρά.

Στην Αλεξάνδρεια ώρες προσέλευσης θα είναι από τις 8.30 το πρωί μέχρι τις 2.30 το μεσημέρι χωρίς αλφαβητική σειρά και η διανομή θα γίνεται στο Εργατικό Κέντρο στην οδό Γρ. Λαμπράκη 64. Από φέτος η Υπηρεσία μας θα εξυπηρετεί τους Δημότες του Δήμου Μελίκης και τους Δημότες του Δήμου Βεργίνας στο Δημαρχείο ΜΕΛΙΚΗΣ κάθε Τρίτη και κάθε Πέμπτη από τις 4 το απόγευμα μέχρι τις 7 χωρίς αλφαβητική σειρά.

-Δικαιολογητικά εργαζομένων

1.Αστυνομική ταυτότητα άμεσα ασφαλισμένου
2.Ατομικό και οικογενειακό βιβλιάριο ασθενείας
3.Βιβλιάριο ενσήμων με 100 ένσημα το έτος 2004
4.Εκκαθαριστικό σημείωμα εφορίας έτους 2004

ΣΗΜ. -Τα βιβλιάρια ασθενείας, ατομικό και οικογενειακό, τα θέλουμε και σε φωτοτυπίες της σελίδας που είναι η φωτογραφία

-Το εκκαθαριστικό της εφορίας κάι σε φωτοτυπία.

-Δικαιολογητικά Συνταξιούχων

1.Αστυνομική ταυτότητα άμεσα ασφαλισμένου.
2.Ατομικό και οικογενειακό βιβλιάριο ασθενείας
3.Αρχική απόφαση Συνταξιοδότησης
4.Εκκαθαριαστικό σημείωμα εφορίας έτους 2004.

ΣΗΜ. -Τα βιβλιάρια ασθενείας, ατομικό και οικογενειακό, τα θέλουμε και σε φωτοτυπίες την σελίδα που είναι η φωτογραφία.

-Το εκκαθαριστικό της εφορίας και σε φωτοτυπία.

-Ημερομηνίες προσέλευσης μόνο για Βέροια

28, 29, 30, 31/3/2005 Α-Β-Γ-Δ-Ε-Ζ
4,5,6,7/4/2005 Η-Θ-Ι-Κ-Λ-Μ
11,12,13,14/4/2005 Ν-Ξ-Ο-Π-Ρ
18,19,20,21/4/2005 Σ-Τ-Υ
25,26,27/4/2005 Φ-Χ-Ψ-Ω

Για περισσότερες πληροφορίες οι ενδιαφερόμενοι εργαζόμενοι -συνταξιούχοι - πολύτεκνοι- ΑΜΕΑ να προσέρχονται στα γραφεία της Εργατικής Εστίας Βέροιας στην οδό Πλ. Πλατάνων 5, Βέροια.

ΓΙΑ ΤΗΝ ΕΡΓΑΤΙΚΗ ΕΣΤΙΑ
ΚΩΝ. ΝΕΣΤΟΡΟΠΟΥΛΟΣ

Νέο Δ.Σ. στην Κινηματογραφική Ενωση Βορείου Ελλάδος (Κ.Ε.Β.Ε.)

Στις 7 Μαρτίου διεξήχθησαν αρχαιρεσίες στην Κινηματογραφική Ενωση Βορείου Ελλάδος (Κ.Ε.Β.Ε.). Το νέο Δ.Σ. που προέκυψε είναι το εξής:

Πρόεδρος: Βλαχογιάννης Γεώργιος
Αντιπρόεδρος: Στεφανόπουλος Γεώργιος
Γεν. Γραμματέας: Γισγάκης Αθανάσιος
Αναπλ. Γ. Γραμματέας: Ζαφειρίου Κοσμάς
Ταμίας: Κεσσόπουλος Κων/νος
Μέλος: Ευκαρπίδης Βασίλειος
Μέλος: Λιώδης Χρήστος

ΑΥΡΙΟ ΣΑΒΒΑΤΟ 26 ΜΑΡΤΙΟΥ
ΣΤΗ ΝΑΟΥΣΑ

Ομιλία για τη θέση της Γης στο Σύμπαν

Συνεχίζεται η σειρά των ομιλιών "Αστέρια και άνθρωποι στη νέα χιλιετία", που διοργανώνει η Εταιρεία Αστρονομίας και Διαστήματος Βόλου, παράρτημα Νάουσας με τον ΔΗ.Π.Ο.Ν., στην αίθουσα κονσέρτων της Εστία Μουσών Νάουσας, αύριο Σάββατο 26 Μαρτίου 2005 και ώρα 20.00μ.μ. με ομιλητή τον κ. Σταύρο Αυγολούπη, Καθηγητή του Τμήματος του Φυσικής - Τομέα Αστροφυσικής, Αστρονομίας και Μηχανικής - του Α.Π.Θ., με θέμα: "Η θέση της Γης μας μέσα στο Σύμπαν".

Για να αντιληφθούμε τη θέση μας μέσα στο χώρο του απέραντου Σύμπαντος πρέπει να περπατήσουμε από πολλά μονοπάτια που με πολύ κόπο χάραξε η επιστήμη της Αστρονομίας.

Λίγες επιστήμες έχουν τη μαγεία της ιστορίας, που έχει η ίδια η Αστρονομία, διότι αύτή από όλες τις επιστήμες μελετά τόσο καλά την αργή μεν, αλλά σταθερή πορεία του ανθρώπου προς την κατανόηση του άγνωστου.

Η πορεία αυτή είναι δύσκολη, αλλά ευτυχώς συνεχίζεται και από ότι φαίνεται θα συνεχίζεται για πολύ.

Τελικά, σήμερα μετά από όλες αυτές τις προσπάθειες τι γνωρίζουμε για το Σύμπαν; Υπήρχε πράγματι ανέκαθεν το Σύμπαν ή δημιουργήθηκε κάποια στιγμή;

Τι λένε οι παρατηρήσεις μας;

Εκδρομή της Περιηγητικής Λέσχης Βέροιας

Από το Δ.Σ. της Περιηγητικής Λέσχης Βέροιας ανακοινώνονται τα εξής: Γνωρίζουμε στα μέλη, ότι άρχισαν οι δηλώσεις συμμετοχής για την τετραήμερη Πασχαλινή εκδρομή στη Σαμοθράκη που θα πραγματοποιηθεί στις 29 Απριλίου ημέρα Μ. Παρασκευή μέχρι τη Δευτέρα 2 Μαΐου, ημέρα επιστροφή. Θα κρατηθεί σειρά προτεραιότητας.

Σας υπενθυμίζουμε ότι η συμμετοχή σας σε πολυήμερες εκδρομές οριστικοποιείται, γενικώς με την προκαταβολή του 30% των εξόδων τουλάχιστον 4 εβδομάδες πριν την αναχώρηση. Η προκαταβολή αυτή άλλωστε μας επιβάλλεται από τους ξενοδόχους, τους μεταφορείς κ.λ.π.

Το κόστος της εκδρομής θα εξαρτηθεί από τη συμμετοχή σας. Δηλώσεις συμμετοχής στο τηλέφωνο 25654 ή στα γραφεία της Λέσχης Πατριάρχου Ιωακείμ 2, κάθε μέρα από 6 με 8μ.μ. εκτός Σαββάτου και Κυριακής.

Το Δ.Σ.

Ξεκινάει στην Ημαθία η δράση "Γυναικεία Δυναμική"

✓Υποβολή αιτήσεων συμμετοχής από 18 έως 28 Μαρτίου

Η ΔΕΤΟΠΟΚΑ Βέροιας, ο Δήμος Νάουσας, η Αναπτυξιακή Ημαθίας και το Κέντρο Εργάνη με την υποστήριξη 18 ακόμη φορέων από την Κεντρική Μακεδονία, ανακοινώνουν την έναρξη του σχεδίου δράσης 'Γυναικεία Δυναμική' που εντάσσεται στις 'Ολοκληρωμένες Παρεμβάσεις υπέρ των Γυναικών' (μέτρο 5.3, του Ε.Π. Απασχόληση και Επαγγελματική Κατάρτιση), το οποίο χρηματοδοτεί και υποστηρίζει ενεργά η Γενική Γραμματεία Ισότητας.

Στο Νομό Ημαθίας στο πλαίσιο της "Γυναικείας Δυναμικής" θα λειτουργήσουν δύο δομές συμβουλευτικής: στο ΚΕΣΥΥ της ΔΕΤΟΠΟΚΑ και στο Δήμο Νάουσας. Στο σύνολο του νομού θα υποστηριχθούν 75 γυναίκες (άνεργες και εργαζόμενες) μέσα από μια σειρά εξατομικευμένων και ολιστικών υπηρεσιών συμβουλευτικής με στόχο την επιτυχημένη ένταξη τους στην αγορά εργασίας ή τη δημιουργία της δικής τους, βιώσιμης επιχείρηση.

Η συμβουλευτική διαδικασία θα οδηγεί τις άνεργες γυναίκες σε ενεργητικές πολιτικές απασχόλησης και θα 'δεθεί' με προγράμματα χρηματοδότησης του Ο.Α.Ε.Δ., (stage, Νέων Ελεύθερων Επαγγελματικών, ή Νέων Θέσεων Εργασίας) ή θα τις υποστηρίξει να αξιοποιήσουν χρηματοδοτικές πηγές και προγράμματα από το Γ' ΚΠΣ. Οι αυτοαπασχολούμενες γυναίκες ή μέλη συνεταιρισμών θα υποστηριχθούν μέσα από τη συμβουλευτική διαδικασία για την ενδυνάμωση, βελτίωση και ανάπτυξη των συνεταιρισμών τους, για τη δικτύωση τους, για προβολή των προϊόντων τους, και όπου αυτό είναι δυνατόν ή απαραίτητο την προώθηση τους στην κατάρτιση.

Αιτήσεις από άνεργες* γυναίκες που κατοικούν σ τη Βέροια και τους όμορους δήμους και ενδιαφέρονται γι α ένταξη στο σχέδιο δράσης υποβάλλονται, από τις 18 μέχρι και τις 28 Μαρτίου στο ΚΕΣΥΥ της ΔΕΤΟΠΟΚΑ:

Δ/νση: ΚΕΣΥΥ ΔΕΤΟΠΟΚΑ, Βάρναλη 2 (πρώην Μύλος του Ντάλη), 59100 Βέροια
Τηλ.: 23310 73896
Fax: 23310 73895
Υπεύθυνη: ΑΝΑΣΤΑΣΙΑ ΜΑΡΑΣΛΗ

Αιτήσεις από άνεργες* γυναίκες που κατοικούν σ τη Βέροια και τους όμορους δήμους και ενδιαφέρονται γι α ένταξη στο σχέδιο δράσης υποβάλλονται, από τις 18 μέχρι και τις 28 Μαρτίου στο Δήμο Νάουσας:

Δ/νση: Δημαρχείο Νάουσας, Δημαρχείας 30, Νάουσα
Τηλ.: 23320 53000
Fax: 23320 24260
Υπεύθυνη: ΧΡΥΣΑ ΤΑΣΙΩΝΑ

Οι γυναίκες μέλη συνεταιρισμών ή οι αυτοαπασχολούμενες μπορούν να παίρνουν πληροφορίες από την ΑΝΑΠΤΥΞΙΑΚΗ ΗΜΑΘΙΑΣ Α.Ε

Δ/νση: ΘΕΣΣΑΛΟΝΙΚΗΣ 46, 59100 Βέροια
Τηλ.: 23310 20809, 20321
Fax: 23310 20271
Υπεύθυνος: ΑΝΤΩΝΗΣ ΤΡΥΦΩΝ

* Οι άνεργες γυναίκες θα πρέπει να έχουν κάρτα ανεργίας από τον Ο.Α.Ε.Δ. σε ισχύ, να έχουν ολοκληρώσει τη διαδικασία εξατομικευμένης παρέμβασης, και να παραπεμφθούν για συμβουλευτική από τον/την εργασιακό/ή σύμβουλο του ΟΑΕΔ.

ΥΠΟΥΡΓΕΙΟ ΑΠΑΣΧΟΛΗΣΗΣ & ΚΟΙΝΩΝΙΚΗΣ ΠΡΟΣΤΑΣΙΑΣ — ΕΥΡΩΠΑΪΚΗ ΕΝΩΣΗ

Το έργο " Ολοκληρωμένες παρεμβάσεις υπέρ των Γυναικών" υλοποιείται από τη Γενική Γραμματεία Ισότητας, εντάσσεται στο ΕΠ "Απασχόληση & Επαγγελματική Κατάρτιση" του Υπουργείου Απασχόλησης και Κοινωνικής Προστασίας, συγχρηματοδοτείται κατά 75% από το Ευρωπαϊκό Κοινωνικό Ταμείο της Ευρωπαϊκής Ένωσης και 25% από το Ελληνικό Δημόσιο στο πλαίσιο του Γ· ΚΠΣ

ΤΗ ΔΕΥΤΕΡΑ 28 ΜΑΡΤΙΟΥ

Ενημερωτική εκδήλωση του Εργατικού Κέντρου Βέροιας για τους επαγγελματικούς κινδύνους στις επιχειρήσεις

Το Εργατικό Κέντρο Βέροιας, στα πλαίσια της διαρκούς προσπάθειας για ενημέρωση και ευαισθητοποίηση στα θέματα συνθηκών εργασίας, διοργανώνει στην αίθουσα του Εργατ/κού Κέντρου, την Δευτέρα 28 Μαρτίου στις 5.30μ.μ., συζήτηση - ενημέρωση με θέμα: "Επαγγελματικοί κίνδυνοι στις επιχειρήσεις, τα Τεχνικά έργα και το υπάρχον Νομοθετικό πλαίσιο".

Η βελτίωση των συνθηκών εργασία δεν πρέπει να αποτελεί αντικείμενο παρέμβασης μόνο του ΣΕΠΕ των Τεχνικών & Υγειονομικών Επιθεωρητών, αλλά αφορά όλους τους εμπλεκόμενους Φορείς.

Το Νομοθετικό πλαίσιο αποτελεί επί δεκαετίες το βασικό πυλώνα στην πρόσληψη του επαγγελματικού κινδύνου, αφού αποτελεί τη βάση των προδιαγραφών για ασφαλή εργασία αλλά και το μέσο πίεσης των ελεγκτικών μηχανισμών για την εφαρμογή ασφαλών εργασιακών πρακτικών.

Το Πρόγραμμα της ημερίδας έχει ως εξής:
-Έναρξη στις 5.30μ.μ. - Προσέλευση
-Χαιρετισμός από ΕΛΙΝΑΕ
-Χαιρετισμός από ΣΕΠΕ
-Ερωτήσεις - Τοποθετήσεις

Δημόσια Κεντρική Βιβλιοθήκη Βέροιας



ΣΥΛΛΟΓΟΣ ΜΕΛΕΤΗΣ
& ΔΙΑΔΟΣΗΣ ΕΛΛΗΝΙΚΟΥ
ΛΟΓΟΥ ΝΟΜΟΥ ΗΜΑΘΙΑΣ

Μήπως "το γκρέμισμα των ειδώλων" συνεχίζεται, μια συνέχιση που εκδηλώνεται την επόμενη μιας σχετικής διαλέξεως ;

Είναι εκπληκτικό ότι ένας δρόμος έγινε το κύριο προεκλογικό θέμα των προηγούμενων και επομένων εκλογών (Δημοτικών) και φοβούμεθα πολύ και των εθνικών με συνέπειες αρνητικές σε τοπικό επίπεδο για όλο το πολιτικό φάσμα και ιδιαίτερα για το κυβερνόν κόμμα (πολιτισμικά και ιστορικά και ως εκ τούτου ηθικά και πολιτικά. Ήδη με την προσφυγή στο Συμβούλιο Επικρατείας εμπλέκεται στην όλη υπόθεση τόσον η ηγεσία του Υπουργείου Πολιτισμού όσον και το Συμβούλιο Αρχαιοτήτων με πιθανότητα ως εκ τούτου απρόσμενων συνεπειών σε κυβερνητικό επίπεδο πλέον).

Τροποποιήθηκε ένας δρόμος στην πόλιν μας, ο οποίος κατά την κατασκευήν του, ανέδειξε ένα ελαχιστότατο τμήμα του αρχαίου της μεγαλείου, ένα κομμάτι το οποίον αφού ασεβώς το μεγαλύτερον τμήμα του κατεστράφηκε (ακόμη περιμένουμε απάντησιν στο ερώτημα τιμής για μας, που ευρίσκονται οι υπόλοιπες "πέτρες" του αρχαίου δρόμου και ποίος είναι υπεύθυνος γι αυτό), ένα μικρό μέρος διετηρήθη. Οι "πέτρες" που διατηρήθηκαν, ζωντάνεψαν την θύμισαν της ιστορίας και του πνεύματος, αυτής της πανάρχαιας Ελληνικής πόλεως, της πόλεως της Βέροιας. Δρώντας οι" ζωντανές" αυτές πέτρες ως υποτυπώδες υπαίθριο μουσείο δείχνουν εις τον επισκέπτη την Ελληνική μοναδικότητα διαχρονικά αυτής της πόλης, της πόλης της Βέροιας, αυτού του χώρου που λέγεται Μακεδονία, δηλ. του χώρου για τον οποίον ο Πολύβιος αναφέρει: " Τίνος και πηλίκης δεί τιμής αξιούσθαι Μακεδόνας, οί τον πλείω του βίου χρόνου ου παύονται διαγωνιζόμενοι προς τους βαρβάρους υπέρ της των Ελλήνων ασφάλειας....."

Με τον σεβασμό μας σε αυτές τις "ιστορικά ζωντανές" πέτρες αποδεικνύουμε εμπράκτως ότι είμαστε άξιοι αυτής της μοναδικής κληρονομιάς που μας έχει αφήσει η ιστορία, η Ελληνική, τόσο σε τοπικό όσο και σε εθνικό και διεθνές επίπεδο.

Απευθυνόμαστε λοιπόν και πάλι, την κρίσιμη αυτήν στιγμή που άρχισε ο εξευτελισμός των "πετρών" και του αρχαίου μας δρόμου προς τον κ. Δήμαρχο, προς τον οποίον η εκτίμησης μας, όπως και ο ίδιος καλά γνωρίζει, είναι δεδομένη, με τα ερωτηματικά:

- Πώς είναι δυνατόν σε περίοδο λιτότητας να σπαταλάτε χρήματα για έναν δρόμο που πριν λίγο χρόνο ετελείωσε.

-Πώς είναι δυνατόν να μένετε απαθής όταν πλήττεται κεραία μια από τις τελευταίες μαρτυρίες της Ελληνικής αρχαιότατης ιστορίας της πόλης μας.

-Πώς είναι δυνατόν να πιστεύετε ότι η ιδανική τροποποίηση της οδού Μητροπόλεως είναι η πεζοδρόμησις της (το έχετε δηλώσει ο ίδιος και αυτό αποτελεί αίτημα γενικής αποδοχής) και εντούτοις να προχωρείτε στην αμφιδρόμησίν της ; Γιατί δεν προχωράτε ταυτόχρονα με την πεζοδρόμησιν και ανάδειξη του αρχαίου δρόμου στην δημιουργίαν μοναδικού στον κόσμον υπαιθρίου μουσείου με την τοποθέτησαν επί της Μητροπόλεως αρχαιολογικών ευρημάτων που καταστρέφονται άδοξα, ασεβώς και προκλητικά αδιάφορα εις το προαύλιον ενός τύποις λεγομένου μουσείου.

Αλήθεια, γιατί τα 60 000 Ειιρώ της καταστροφής του αρχαίου μας δρόμου δεν διετέθησαν για την επέκτασιν και τον εξωραϊσμό του μουσείου, που και από την οικονομικήν άποψιν, πολύ γρήγορα θα γινόταν απόσβεσις του ποσού αυτού λόγω τουρισμού.

Το νέο χρηματοδοτικό πακέτο της Ε.Ε. είναι επί θύραις. Προχωρήστε λοιπόν και συνδέστε διαχρονικά το όνομά σας αλλά και όλο το σημερινό Δημοτικό Συμβούλιο με την ιστορία αυτής της πόλεως. Απαιτήστε αυτοί που πέταξαν τις "πέτρες" να τις βρουν και να τις τοποθετήσουν όλες όπως τις βρήκαν, αναδεικνύοντας πλήρως την αρχαία οδό.

Σας υπενθυμίζουμε πάντως η ταφή των πετρών δεν ήταν εις τις προεκλογικές σας εξαγγελίες, για να τεθεί τελικά το ερώτημα ποιος θα κερδίσει από την ταφήν των "ζωντανών πετρών" της οδού Μητροπόλεως; Σίγουρα αυτός που θα κάνει την ταφή δηλαδή, ο εργολάβος ή μήπως όχι; Ή μήπως (όπως δείχθηκε σε πρόσφατη εκπομπή της ΕΡΤ3) Βέροια είναι μόνον η Εβραϊκή συναγωγή και το Βήμα του Αποστόλου Παύλου και οτιδήποτε Ελληνικό πρέπει να θάβεται, να εξαφανίζεται, να εξευτελίζεται; Πιστεύαμε ότι εις το σημείο αυτό διαφέρατε ριζικά απο τον προηγούμενον Δήμαρχο.

Δυστυχώς μα διαψεύσατε.

Δια το ΔΕΣ του Συλλόγου
Μελέτης και Διάδοσης
του Ελληνικού Λόγου Νομού Ημαθίας
Θ. Συράκος

ΔΗΜΟΤΙΚΟ ΣΥΜΒΟΥΛΙΟ ΑΛΕΞΑΝΔΡΕΙΑΣ

Η έλλειψη προσωπικού στα ΕΛΤΑ ευθύνεται για την καθυστέρηση διανομής της αλληλογραφίας

✓ Νέος αντιπρόεδρος της ΔΕΥΑΑ ο κ. Ν. Ανεσίδης



Το μεγάλο πρόβλημα της μη έγκαιρης επίδοσης από πλευράς ΕΛΤΑ της αλληλογραφίας στους κατοίκους της Αλεξάνδρειας, η αντικατάσταση του αντιπροέδρου της ΔΕΥΑ και το θέμα των απευθείας αναθέσεων των έργων, ήταν τα θέματα που κυριάρχησαν στην συνεδρίαση του Δημοτικού Συμβουλίου Αλεξάνδρειας, το οποίο πραγματοποιήθηκε το βράδυ της Τετάρτης, υπό την προεδρία του κ. Ν. Μύρου.

Το πρόβλημα με τον ΕΛΤΑ

Το ζήτημα έθεσε προ ημερήσιας διάταξης ο δημοτικός σύμβουλος κ. Γ. Μπουκλάς, ο οποίος κατά την τοποθέτησή του, μετέφερε στο σώμα το πρόβλημα που αντιμετωπίζουν οι κάτοικοι, ιδιαίτερα του συνοικισμού Αγ. Γεωργίου με το να λαμβάνουν την αλληλογραφία τους με πολύ μεγάλη καθυστέρηση. Ο κ. Γ. Μπουκλάς ανέφερε ότι διαμαρτυρήθηκαν για το γεγονός της μη έγκαιρης επίδοσης της αλληλογραφίας στον προϊστάμενο των ΕΛΤΑ Αλεξάνδρειας, φαινόμενο που παρατηρείται εδώ και ένα χρόνο, προτείνοντας παράλληλα την τοποθέτηση ταχυδρομικών θυρίδων. Απαντώντας ο Δήμαρχος κ. Χ. Γκιόνογλου είπε ότι το πρόβλημα είναι γνωστό στην διοίκηση και ότι υπήρξε η σχετική επαφή με τον αρμόδιο προϊστάμενο ο οποίος έκανε λόγο για έλλειψη προσωπικού στο υποκατάστημα της Αλεξάνδρειας. Σύμφωνα με τον κ. Γ. Μπουκλά σε πολλές περιπτώσεις χάνονται έγγραφα με αποτέλεσμα οι πολίτες να αντιμετωπίζουν προβλήματα με διάφορες υπηρεσίες και οργανισμούς.

Σε πρώτη φάση, η τοποθέτηση των ταχυδρομικών θυρίδων θα μειώσει το πρόβλημα, ενώ για να επιλυθεί οριστικά θα πρέπει να υπάρξει αύξηση προσωπικού των ΕΛΤΑ, ενέργειες για τις οπίες θα πιέσει η Δημοτική Αρχή.

Η εγκατάσταση των 60 προκάτ κατοικιών

Ο κ. Γ. Μπουκλάς ζήτησε απ' τον κ. Δήμαρχο ενημέρωση για το ζήτημα καθυστέρησης εγκατάστασης των 60 προκάτ κατοικιών στην περιοχή του συνοικισμού Αγ. Γεωργίου και οι οποίες εγκρίθηκαν προς αποκατάσταση των αστέγων.

Ο κ. Δήμαρχος είπε ότι ο εργολάβος έχει ήδη εγκατασταθεί, γίνονται απ' τις υπηρεσίες του Δήμου οι τοπογραφικές μελέτες και την ερχόμενη εβδομάδα θα ξεκινήσουν οι εργασίες τοποθέτησης των προκάτ.

Νέος αντιπρόεδρος της ΔΕΥΑ ο κ. Ν. Ανεσίδης

Υστερα από πρόταση του κ. Δημάρχου και ομόφωνη απόφαση του Δ.Σ. τα καθήκοντα του Αντιπροέδρου της ΔΕΥΑ αναλαμβάνει ο μέχρι πρότινος πρόεδρος του Πνευματικού Πολιτιστικού Κέντρου κ. Ν. Ανεσίδης, ο οποίος αντικαθιστά το μέχρι τώρα αντιπρόεδρο της επιχείρησης κ. Κ. Ναλμπάντη. Στην σκέψη του κ. Δημάρχου ο οποίος παράλληλα είναι και πρόεδρος της ΔΕΥΑ, ήταν να αποχωρήσει απ' την θέση αυτή και ο κ. Ν. Ανεσίδης να αναλάβει τη θέση του προέδρου. Ομως, λόγο του ότι ο κ. Ν. Ανεσίδης είναι φαρμακοποιός στο επάγγελμα, και η σχετική νομοθεσία προβάλει ασυμβίβαστο, δεν κατέστη δυνατόν να γίνει αυτό. Παράλληλα αποκαταστάθηκε και το μέλος του Δ.Σ. της ΔΕΥΑ κ. Τζιόλη απ' την κ. Βαγγελά.

Στην επόμενη συνεδρίαση του Δ.Σ. το θέμα της Λαϊκής Αγοράς

Στις προθέσεις του αρχηγού της μείζονος μειοψηφίας κ. Δ. Παράσχου ήταν να συζητηθεί το πρόβλημα που έχει να κάνει με το άνοιγμα της οδού Μ. Αλεξάνδρου κατά τη διάρκεια της λειτουργίας της λαϊκής Αγοράς, αίτημα εξάλλου που ήδη έχει κατατεθεί προς το Δ.Σ. απ' την διοίκηση του Εμπορικού Συλλόγου Αλεξάνδρειας και το οποίο θα συζητηθεί στην επόμενη συνεδρίαση.

Ο κ. Δ. Παράσχος πρότεινε, και έγινε αποδεκτό, για το ερχόμενο Σάββατο, ημέρα λειτουργίας της λαϊκής αγοράς, επιτροπή αποτελούμενη από δημοτικούς συμβούλους των τριών παρατάξεων, να επισκεφθούν την λαϊκή αγορά και να καταμετρήσουν τις θέσεις των εκθετών που βρίσκονται επί της οδού Μ. Αλεξάνδρου, προκειμένου να διαπιστώσουν αν και κατά πόσο είναι εφικτό η μετακίνηση σε άλλο χώρο αυτών των εκθετών ώστε να απελευθερωθεί η οδός Μ. Αλεξάνδρου.

Με αφορμή κάποια έργα με την απ' ευθείας ανάθεση ή χωρίς διαγωνισμό που πραγματοποίησε ο Δήμος, ο κ. Δ. Παράσχος αναφέρθηκε στην αναγκαιότητα ύπαρξης διαφάνειας και ηθικής. Ο κ. Δ. Παράσχος πήρε αφορμή απ' το γεγονός ότι εργολάβος συγκεκριμένου έργου είναι παράλληλα και συνεργάτης του κ. Δημάρχου στις επαγγελματικές του δραστηριότητες. Ο κ. Δήμαρχός, αφού ανέφερε όπως και ο αντιδήμαρχος έργων κ. Α. Κούγκας ότι η εργολαβία του συγκεκριμένου εργολάβου εξασφάλιζε τα συμφέροντα του Δήμου, και λόγω ιδιαιτερότητας των εργασιών προτιμήθηκε αυτός, είπε ότι δεν είναι δυνατόν όλοι όσοι συνεργάζονται ιδιωτικά μαζί μου, και είναι πολλοί αυτοί, να μην έχουν δικαίωμα να προμηθεύουν ή να κατασκευάζουν έργα στον Δήμο. "Σε κάθε περίπτωση εξασφαλίζονται τα συμφέροντα του Δήμου" είπε ο κ. Δήμαρχος.

Ενημέρωση Δημάρχου για το ταξίδι στην Αθήνα

Ο κ. Χ. Γκιόνογλου ενημέρωσε το σώμα και για τα αποτελέσματα του πρόσφατου ταξιδιού του στην Αθήνα και έχουν να κάνουν με την προώθηση διάφορων ζητημάτων του Δήμου. Ο κ. Δήμαρχος είπε ότι η μελέτη για την επέκταση του δικτύου αποχέτευσης συγκαταλέγεται μεταξύ των 10 που είναι προς έγκριση, αλλά λόγω της ύπαρξης αναπορρόφητων κονδυλίων η ΕΕ έκοψε χρήματα. Ομως σύμφωνα με τον Υφυπουργό κ. Φώλια θα υπάρξει χρηματοδότηση μέσα απ' τα αναπορρόφητα του προγράμματος "Η κοινωνία της πληροφορίας".

Ο κ. Δήμαρχος επισκέφθηκε και τον ΟΑΕ για το ζήτημα της κατασκευής εργατικών κατοικιών, προκειμένου να ενεργοποιήσει το θέμα. Η απάντηση που πήρε ο κ. Δήμαρχος είναι ότι θα χρειασθεί να περάσει μια περίοδος 3-4 χρόνων, μιας και τα οικόπεδα όπου θα κτισθούν οι εργατικές κατοικίες να βρίσκονται εντός του σχεδίου πόλης.

Για κοροϊδία από πλευράς ΟΑΕ έκανε λόγο ο κ. Κ. Στεφανάκης, ο οποίος τόνισε ότι ακόμη επί ημερών της προηγούμενης διοίκησης ο ΟΑΕ προβάλει διάφορες δικαιολογίες οι οποίες καθιστούν τις εργατικές κατοικίες άπιαστο όνειρο.

Μερκ. Καραλιόπουλος

ΟΔΟΣ ΜΗΤΡΟΠΟΛΕΩΣ

Ενέργειες της Κίνησης Πολιτών για αποτροπή της αμφιδρόμησης

✓ Αναμένεται απόφαση του ΣτΕ επί προσφυγής που κατατέθηκε



Για τις μέχρι στιγμής ενέργειες της Συντονιστικής Επιτροπής για την αποτροπή της αμφιδρόμησης της οδού Μητροπόλεως και την αναστολή των εργασιών για την κατάχωση του Ρωμαϊκού δρόμου, ενημερώθηκαν τα μέλη της Κίνησης Πολιτών την Πέμπτη το απόγευμα στην "Εληά".

Συγκεκριμένα, οι κ.κ. Α. Ντάνος, Θ. Λιόλιος, Γ. Μανωλίδης και Φ. Αργυρίου, μίλησαν για τις συναντήσεις που είχαν με τον Δήμαρχο Βέροιας προκειμένου να τον εμποδίσουν να "προχωρήσει σε ένα σοβαρό πολιτικό ολίσθημα" με τη συνέχιση των εργασιών της κατάχωσης.

Συναντήσεις έγιναν, όπως δήλωσε ο κ. Ντάνος τα μέλη της Επιτροπής έκαναν διαβήματα προς τον Εισαγγελέα και την ΙΖ Εφορεία Κλασικών Αρχαιοτήτων, ενώ είχαν συνάντηση και με τον πρόεδρο του τμήματος Χωροταξίας του Παν/μίου, τους καθηγητές και τους φοιτητές. Σύμφωνα με τον κ. Ντάνο ο κ. Ροδολάκης δήλωσε ότι δεν είναι αρμόδιος ώστε να λάβει θέση επί του θέματος, οι καθηγητές όμως και οι φοιτητές του τμήματος ανταποκρίθηκαν θετικά.

Η καθηγήτρια χωροταξίας του Τμήματος του ΑΠΘ της Βέροιας κ. Χατζηκοκόλη, αναφέρθηκε στην πολύτιμη αξία ενός ιστορικού μνημείου για τη Βέροια, και παρουσίασε σχετική ανακοίνωση η οποία έγινε σε συνέδριο στη Βαρκελώνη και στην οποία γίνεται, μεταξύ άλλων, αναφορά στην αισθητική του κεντρικού δρόμου της Βέροιας "όπου συνυπάρχουν το αρχαίο με το σύγχρονο".

Εν αναμονή της τύχης που θα έχει η προσφυγή την οποία κατέθεσε ο ιστορικός Δρ Πέτρος Λιόλιος στο Συμβούλιο της Επικρατείας εξ ονόματος της Κίνησης Πολιτών, τα μέλη της Συντονιστικής Επιτροπής έχουν ήδη αποστείλει έγγραφα και επιστολές προς τον Υφυπουργό Πολιτισμού κ. Π. Τατούλη, τον Υπουργό Τουρισμού κ. Δ. Αβραμόπουλο τον πρόεδρο της ΚΕΔΚΕ κ. Π. Κουκουλόπουλο, ενώ προχώρησαν και στην ενημέρωση των Βεροιωτών με αφίσες και έντυπα δίπτυχα.

Για "έγκλημα που συντελείται στην πόλη" μίλησε ο κ. Ά.Ντάνος και για "μανία του Δημάρχου να την εκδικηθεί" ο κ. Θ. Λιόλιος.

Τα μέλη της Συντονιστικής Επιτροπής κάλεσαν τους παρισταμένους στη συνάντηση να πλαισιώσουν την προσπάθεια αναστολής των εργασιών και να συνεχίσουν τις προσπάθειες ακόμη και αν δεν ευοδωθούν οι μέχρι στιγμής ενέργειες.

Στο μεταξύ, όπως δήλωσαν οι ίδιοι, συνεχίζονται οι συναντήσεις των μελών της συντονιστικής με τους Συλλόγους και τους φορείς της πόλης, ενώ συναντήσεις έχουν γίνει και με τους βουλευτές του Νομού.

Μεταξύ των παρευρισκομένων στην συγκέντρωση της "Κίνησης Πολιτών" την Τετάρτη στην "Εληά" ήταν εκπρόσωποι του ΤΕΕ, του Συλλόγου Ελευθέρων Επαγγελματιών Μηχανικών, του Συλλόγου Επιστημόνων Μηχανικών και του Συλλόγου Αρχιτεκτόνων οι οποίοι έχουν ταχθεί υπέρ της δράσης της Κίνησης. Την συζήτηση παρακολούθησαν και φοιτητές του Τμήματος Χωροταξίας του ΑΠΘ που εδρεύει στη Βέροια.

Αγαθή Σαββίδου

Δημοτική Κοινωνία Πολιτισμού Βέροιας

40ΝΘΗΜΕΡΟ ΜΝΗΜΟΣΥΝΟ



Τελούμε το Σάββατο 26 Μαρτίου 2005 στον Ιερό Ναό Αγίου Αθανασίου 40ΝΘΗΜΕΡΟ ΜΝΗΜΟΣΥΝΟ για την ανάπαυση της ψυχής της πολυαγαπημένης μας μητέρας, αδελφής και γιαγιάς

ΦΛΩΡΑΣ ΤΣΑΜΗΤΡΟΥ

Και καλούμε όλους όσους τιμούν τη μνήμη της να προσέλθουν και να ενώσουν μαζί μας τις δεήσεις τους προς το Θεό.

Τα τέκνα
Οι αδελφές
Τα εγγόνια
Οι λοιποί συγγενείς

**Η δεξίωση θα γίνει στην αίθουσα του Ναού*

ΕΤΗΣΙΟ ΜΝΗΜΟΣΥΝΟ



Τελούμε την Κυριακή 27 Μαρτίου 2005 στον Ιερό Ναό Κυριωτίσσης Βέροιας ΕΤΗΣΙΟ ΜΝΗΜΟΣΥΝΟ για την ανάπαυση της ψυχής του πολυαγαπημένου μας συζύγου, πατέρα, παππού, αδελφού και θείου

ΣΤΕΡΓΙΟΥ - ΦΙΛΟΚΤΗΜΩΝ ΞΑΝΘΟΥ

και καλούμε όλους όσους τιμούν τη μνήμη του να προσέλθουν και να ενώσουν μαζί μας τις δεήσεις τους προς το Θεό.

Η σύζυγος
Τα τέκνα
Τα εγγόνια
Η αδελφή
Τα ανήψια
Οι λοιποί συγγενείς

**Η δεξίωση θα γίνει στην αίθουσα του Ναού*

40ΝΘΗΜΕΡΟ ΜΝΗΜΟΣΥΝΟ



Τελούμε την Κυριακή 27 Μαρτίου 2005 στον Ιερό Ναό Αγ. Αντωνίου Βέροιας 40ΝΘΗΜΕΡΟ ΜΝΗΜΟΣΥΝΟ για την ανάπαυση της ψυχής του πολυαγαπημένου μας συζύγου, πατέρα, αδελφού και παππού

ΜΙΧΑΗΛ ΑΡΑΒΑ

Και καλούμε όλους όσους τιμούν τη μνήμη του να προσέλθουν και να ενώσουν μαζί μας τις δεήσεις τους προς το Θεό.

Η σύζυγος
Τα τέκνα
Τα εγγόνια
Οι λοιποί συγγενείς

**Η δεξίωση θα γίνει στην οικία Εμμ. Παππά 13*

40ΝΘΗΜΕΡΟ ΜΝΗΜΟΣΥΝΟ



Τελούμε την Κυριακή 27 Μαρτίου 2005 στον Ιερό Ναό Αγίων Αναργύρων 40ΝΘΗΜΕΡΟ ΜΝΗΜΟΣΥΝΟ για την ανάπαυση της ψυχής της πολυαγαπημένης μας μητέρας και γιαγιάς

ΕΛΠΙΔΑΣ ΤΙΜΗΝΗ

Και καλούμε όλους όσους τιμούν τη μνήμη της να προσέλθουν και να ενώσουν μαζί μας τις δεήσεις τους προς το Θεό.

Τα τέκνα
Τα εγγόνια
Οι λοιποί συγγενείς

**Η δεξίωση θα γίνει στην "Ελιά"*

Σωματείο Συν/χων ΙΚΑ Βέροιας και Περιχώρων

ΠΡΟΣΚΛΗΣΗ

Σας προσκαλούμε στην ετήσια απολογιστική συνέλευση του Σωματείου μας που θα γίνει στις 27-3-2005 ημέρα Κυριακή και ώρα 10.30π.μ. στην αίθουσα του εργατικού Κέντρου Βέροιας Ελευθερίας 8 με τα παρακάτω θέματα:

Α)Απολογισμός Δράσης έτους 2004

Β)Οικονομικός Απολογισμός

Γ)ερωτήσεις - απαντήσεις - τοποθετήσεις

Συνάδελφοι -σες η παρουσία σας κρίνεται απαραίτητη.

Ο πρόεδρος
Κουτσιούκης Γ.
Ο Γραμματέας
Δήμου Γ.

Ιερός Ναός Αγίου Αθανασίου Βέροιας
ΠΡΟΓΡΑΜΜΑ ΙΕΡΩΝ ΑΚΟΛΟΥΘΙΩΝ

ΠΑΡΑΣΚΕΥΗ 25 ΜΑΡΤΙΟΥ 2005 (Ο ΕΥΑΓΓΕΛΙΣΜΟΣ ΤΗΣ ΘΕΟΤΟΚΟΥ)

Όρθρος - Θ. Λειτουργία, 7:30 - 10:00 πρωί

Η Ακολουθία των Β΄ ΧΑΙΡΕΤΙΣΜΩΝ, 7:00 - 8:30 βράδυ.

Κάθε Σάββατο το πρωί τελείται Θεία Λειτουργία.

Πρόγραμμα Ιερών Ακολουθιών Ενορίας Αγίας Τριάδος - Πανοράματος Βέροιας

Την 25-3-2005 ημέρα Παρασκευή Ευαγγελισμού υπεραγείας Θεοτόκου Όρθρος Θ. Λειτουργία 7:30 - 10:30 π.μ. και ώρα 6:00 Β΄ χαιρετισμοί.

Την 26-3-2005 ημέρα Σάββατο 7:30 - 9 π.μ. Όρθρος και ώρα 5:30 μ.μ. Εσπερινός.

Τη 27-3-2005 ημέρα Κυριακή Όρθρος - Θ. Λειτουργία, ώρα 7:30 - 10:30 π.μ.

Ο ελάχιστος πατήρ
Νικόλαος Μπαγανάς

26 ΜΑΡΤΙΟΥ - 2 ΑΠΡΙΛΙΟΥ

Η κίνηση του Μητροπολίτη

Το Σάββατο 26 Μαρτίου στις 6 το απόγευμα ο Μητροπολίτης θα χοροστατήσει στον Αναστάσιμο Εσπερινό στον Ιερό Μητροπολιτικό Ναό Μεταμορφώσεως του Σωτήρος Νάουσας, όπου στη συνέχεια στα πλαίσια των Αγιορειτικών Ομιλιών θα ομιλήσει ο Ιερομόναχος π. Βενέδικτος Νεοσκητιώτης με θέμα: "Η ελεημοσύνη κατά τον Ιερό Χρυσόστομο".

Την Κυριακή 27 Μαρτίου το πρωί θα λειτουργήσει στην Ιερά Μονή Τιμίου Προδρόμου επί τη εορτή του Αγίου Γρηγορίου του Παλαμά, ο οποίος ασκήτευσε εκεί.

Την Κυριακή 27 Μαρτίου στις 6.00 το απόγευμα κ. Παντελεήμων θα χοροστατήσει στον Κατανυκτικό Εσπερινό στον Ιερό Ναό Αγίου Αντωνίου, Πολιούχου Βέροιας, όπου στη συνέχεια θα ομιλήσει ο Οσιολογιώτατος Μοναχός π. Μωϋσής Αγιορείτης με θέμα: Το φοβερότερο μυστήριο.

Την Δευτέρα 28 Μαρτίου θα τελέσει τη θεία λειτουργία των Προηγιασμένων στον Ιερό Ναό Αγίου Γεωργίου στο Λαζοχώρι.

Την Δευτέρα 28 Μαρτίου το απόγευμα στις 6.00 θα χοροστατήσει στην ακολουθία του Μεγάλου Αποδείπνου και έπειτα στα πλαίσια των εσπερινών ομιλιών θα αναπτύξει την ομιλία του στον Ιερό Ναό του Αγίου Αντωνίου του Βεροιέως.

Την Τρίτη 29 Μαρτίου το πρωί θα τελέσει τη θεία λειτουργία των Προηγιασμένων στον Ιερό Ναό Αγίου Νικολάου στο Κάτω Ζερβοχώρι.

Την Τρίτη 29 στις 6 το απόγευμα θα τελέσει Ιερόν Ευχέλαιον στον Ιερό Ναό Αγίου Νικολάου στα Μονόσπιτα.

Την Τετάρτη 30 Μαρτίου το πρωί θα τελέσει τη θεία λειτουργία των Προηγιασμένων Δώρων στον Ιερό Ναό Αγίων Δημητρίου και Γρηγορίου Παλαμά στη Χαρίεσσα.

Την Τετάρτη 30 Μαρτίου στις 6 το απόγευμα θα χοροστατήσει στην ακολουθία του Μεγάλου Αποδείπνου και έπειτα στα πλαίσια των εσπερινών ομιλιών θα αναπτύξει την ομιλία του στον Ιερό Ναό του Αγίου Μηνά στη Νάουσα.

Την Πέμπτη 31 Μαρτίου το πρωί θα τελέσει τη θεία λειτουργία των Προηγιασμένων δώρων στον Ιερό Ναό Τιμίου Προδρόμου στο Παλαιοχώρι Δήμου Πλατέος.

Την Πέμπτη 31 Μαρτίου στις 6 το απόγευμα θα τελέσει Ιερόν Ευχέλαιον στον Ιερό Ναό Τιμίου Προδρόμου στα Τρίκαλα Ημαθίας.

Την Παρασκευή 1 Απριλίου το πρωί θα τελέσει τη θεία λειτουργία των Προηγιασμένων στον Ιερό Ναό Αγίας Παρασκευής στηνΚορυφή.

Την Παρασκευή 1 Απριλίου στις 5 το απόγευμα θα χοροστατήσει στην ακολουθία των Χαιρετισμών της Θεοτόκου στην Ιερά Μονή Αγίας Κυριακής στο Λουτρό, ενώ στις 7 το απόγευμα στον Ιερό Ναό Κοιμήσεως Θεοτόκου στη Χαλάστρα.

Το Σάββατο 2 Απριλίου στις 6 το απόγευμα θα χοροστατήσει στον Αναστάσιμο Εσπερινό στον Ιερό Μητροπολιτικό Ναό Μεταμορφώσεως του Σωτήρος - Νάουσας, όπου στη συνέχεια στα πλαίσια των Αγιορειτικών ομιλιών θα ομιλήσει ο Ιερομόναχος π. Ιωακείμ Καρεώτης.

ΠΟΙΜΑΝΤΟΡΙΚΗ ΕΓΚΥΚΛΙΟΣ ΕΥΑΓΓΕΛΙΣΜΟΥ ΠΑΝΤΕΛΕΗΜΩΝ

Ελέω Θεού Επίσκοπος και Μητροπολίτης της Ιεράς Μητροπόλεως Βεροίας, Ναούσης και Καμπανίας

Προς τον ιερόν κλήρον και τον ευσεβή λαόν της καθ΄ημάς θεοσώστου επαρχίας

"Ευαγγελίζου γη χαράν μεγάλην, αινείτε ουρανοί Θεού την δόξαν"



Το χαρμόσυνο μήνυμα του Αρχαγγέλου που ακούστηκε στη γη πριν από δύο χιλιάδες χρόνια κατά την ημέρα του Ευαγγελισμού της Θεοτόκου δεν ήταν ένα μήνυμα που αναφερόταν και αφορούσε μόνο την ταπεινή, αλλά κεχαριτωμένη Κόρη της Ναζαρέτ. Ήταν ένα μήνυμα που αναφερόταν και αφορούσε διαχρονικά και παγκόσμια τον κάθε άνθρωπο, ολόκληρο το ανθρώπινο γένος. Γιατί το μήνυμα του αρχαγγέλου ήταν μήνυμα σωτηρίας και λυτρώσεως, της σωτηρίας και της λυτρώσεως που αιώνες ανέμενε το γένος των ανθρώπων, από την ημέρα που βρέθηκε εξαιτίας της παρακοής των πρωτοπλάστων μακρυά από τον παράδεισο της Εδέμ, μακρυά από την Χάρη του Θεού.

Δεν είναι άλλωστε τυχαίο, πως μόνο το μήνυμα αυτό ονομάστηκε και ονομάζεται στην παγκόσμια ιστορία "ευαγγέλιο", δηλαδή καλή αγγελία, ευχάριστη είδηση, γιατί αυτό μόνο ήταν η αναγγελία της σωτηρίας του ανθρώπου από τα δεσμά της αμαρτίας και η επιστροφή του στην αγκάλη του Θεού Πατρός, γεγονός που θα πραγματοποιείτο δια της σαρκώσεως του Μονογενούς Υιού και Λόγου του Θεού υπό της Παρθένου Μαρίας.

Όμως, όπως είπαμε, το ευαγγέλιο της σωτηρίας, που ακούστηκε από τον αρχάγγελο Γαβριήλ κατά την υπερκόσμια συνάντησή του με την Παναγία Παρθένο, δεν έχασε ποτέ την επικαιρότητά του. Απευθύνεται προς όλους μας και ισχύει πάντοτε, υπενθυμίζοντάς μας ότι η σωτηρία του ανθρώπου υπάρχει εν τω προσώπω Ιησού Χριστού και είναι μεθεκτή από όλους τους ανθρώπους που θα επιθυμήσουν να την οικειοποιηθούν. Είναι μεθεκτή εντός της Εκκλησίας, η οποία αποτελεί το σώμα του Χριστού και την κιβωτό της σωτηρίας και διανέμεται δωρεάν σε όλους, όσοι προσέρχονται, για να γίνουν μέτοχοί της, όπως η Παναγία, με πίστη δηλαδή και ταπείνωση.

Στη διάρκεια των αιώνων πολλοί επιχείρησαν να αναλάβουν ρόλο σωτήρα του ανθρώπου και του κόσμου. Πολλοί προέβαλαν είτε τους εαυτούς τους είτε την ιδεολογία τους - φιλοσοφική, κοινωνική, πολιτική - είτε την επιστήμη είτε ακόμη και τον ίδιο τον Χριστό, δυστυχώς με τη δική τους όμως ερμηνεία ή μάλλον παρερμηνεία ως μέσο σωτηρίας. Και όλοι αυτοί δεν επέτυχαν τίποτε άλλο, παρά να απογοητεύσουν τους ανθρώπους και να κλονίσουν την πίστη τους στη σωτηρία.

Επέτυχαν να δημιουργήσουν ανθρώπους φοβισμένους, που ζητούν την ασφάλεια στα ποικίλα συστήματα ασφαλείας που εμπορεύονται, στα τείχη που υψώνουν ανάμεσα στους ανθρώπους και στα όπλα που κατασκευάζουν μάλλον για να θανατώνουν, παρά για να τους προστατεύουν.

Επέτυχαν να δημιουργήσουν ανθρώπους χωρίς χαρά, γιατί τους έστειλαν να αναζητήσουν χαρά στις εφήμερες ηδονές του κόσμου, στον πλούτο και την κοινωνική καταξίωση, στην εξωτερική εμφάνιση και στις εγκόσμιες απολαύσεις και τους στέρησαν την πραγματική αιτία της χαράς, την κοινωνία με τον Χριστό και την Παναγία Μητέρα Του, που είναι "χαράς αιτία". Επέτυχαν να δημιουργήσουν ανθρώπους ανικανοποιήτους, γιατί τους στέρησαν την ελπίδα και την προοπτική γιατί τους είπαν πως η ζωή τελειώνει σ'αυτή η γη και μπορούν απλώς να εκλέξουν τον τρόπο, με τον οποίο θα την τελειώσουν, γιατί τους απέκοψαν την ελπίδα της σωτηρίας και της ανακαινίσεως εν Χριστώ Ιησού γιατί δεν τους πρόσφεραν τη σωτηρία και τη λύτρωση που τους είχαν υποσχεθεί. Και πως θα μπορούσαν άλλωστε, αφού και οι ίδιοι ούτε την κατέχουν, ούτε τη διαχειρίζονται.

Το χαρμόσυνο όμως μήνυμα του Ευαγγελισμού της σωτηρίας υπάρχει και ακούγεται πάντοτε. Ακούσθηκε κατά την εορτή του Ευαγγελισμού του 1821 και ήταν μήνυμα σωτηρίας του Έθνους μας από τον μακροχρόνιο τούρκικο ζυγό. Ακούστηκε από τα χείλη του Μητροπολίτου Παλαιών Πατρών Γερμανού, όταν ευλογούσε τις σημαίες και τα όπλα των γενναίων αγωνιστών της ελευθερίας του Γένους. Ακούγεται και σήμερα από την Εκκλησία, που το απευθύνει προς κάθε άνθρωπο, ως γνήσιο μήνυμα γνωριμίας του Σωτήρος και Λυτρωτού του κόσμου Ιησού Χριστού, όπως η Εκκλησία Τον γνωρίζει και Τον διδάσκει μέσα από την εμπειρία των αγίων και των πατέρων της. Διότι αυτοί είναι η Εκκλησία, αυτοί αποτελούν το ζων σώμα του Χριστού, όσοι επέτυχαν με τη ζωή τους, με την προσευχή και την άσκησή τους, με τη νηστεία και τον πνευματικό τους αγώνα να οικειοποιηθούν την εντός της Εκκλησίας προσφερόμενη Χάρη του Θεού και να φθάσουν στη θέωση. Αυτοί οι άγιοι και οι πατέρες της Εκκλησίας μας που τιμά και προβάλλει καθ΄όλο το έτος η Εκκλησία μας και ιδιαιτέρως της Αγίας και Μεγάλης Τεσσαρακοστής, είναι αυτοί που αποτελούν την έμπρακτη απόδειξη της σωτηρίας που προσφέρει ο Χριστός σε όλους τους ανθρώπους κάθε εποχής.

"Ευαγγελίζου γη χαράν μεγάλην". Αδελφοί μου, αν το μήνυμα του Ευαγγελισμού, αν το μήνυμα της προσωπικής μας σωτηρίας δεν μας έχει αγγίξει ακόμη, η Εκκλησία μας προσφέρει σήμερα μία νέα ευκαιρία να το ακούσουμε καν να το αποδεχθούμε. Η Παναγία μας, την οποία τιμούμε σήμερα ως "ευλογημένη εν γυναξί", δεν περιμένει μόνο το χαρμόσυνο μήνυμα του αρχαγγέλου Γαβριήλ, για να απαντήσει το "ιδού η δούλη Κυρίου, γένοιτό μοι κατά το ρήμα σου". Περιμένει και τη δική μας απάντηση στην πρόσκληση σωτηρίας που μας απευθύνει ο Υιός τη.

Περιμένει να ακούσει και το δικό μας "ιδού ο δούλος, η δούλη Κυρίου, γένοιτό μοι κατά το ρήμα σου", για να χειραγωγήσει κι εμάς δια του Υιού της στη σωτηρία. Ας μην την αφήσουμε, αδελφοί μου, να περιμένει. Ας σπεύσουμε προς αυτήν, για να γίνουμε κι εμείς μέτοχοι της χαράς, την οποία ευαγγελίζεται η Εκκλησία μας προς όλους μας σήμερα και κυρίως για να γίνουμε μέτοχοι της αιωνίου σωτηρίας που μας προσφέρει.

Μετά των εν Κυρίω ευχών
Ο Μητροπολίτης
Βεροίας Ναούσης
και Καμπανίας Παντελεήμων

ΚΟΙΝΩΝΙΚΑ

ΓΕΝΝΗΣΕΙΣ

Από 21 έως 24 Μαρτίου 2005 στο Ληξιαρχείο Βέροιας δηλώθηκαν οι παρακάτων γεννήσεις:

ΚΟΡΙΤΣΙΑ

*Ασημίνα Τσακάλου συζ. Λάζαρου Γεράπουλου.
*Αναστασία Σταματοπούλου συζ. Κων/νου Καμπίρη
*Ευλαμπία Κοσμίδου συζ. Δημητρίου Πίσκου
*Παρασκευή Στεφανοπούλου συζ. Ιωάννη Καπράρα
*Μαγδαληνή Λαγούδη συζ. Χρήστου Τρύφωνα
*Αννίκα Ταλιαπούλου συζ. Δημητρίου Τρίγκα
*Βαρβάρα Μαντιδώτου συζ. Κυριάκου Ιντζεβίδη
*Παρθένα Τερζενίδου συζ. Λάζαρου Σιδηρόπαυλου
*Βασιλική Βουλγαρίδη συζ. Ιωάννη Λιόβα

ΑΓΟΡΙΑ

*Δέσποινα Σάρρα συζ. Δημητρίου Μούρνου.
*Μόνικα Βοσνιακόβσκα συζ. Ιωάννη Ευαγγελόπουλου.
*Αφροδίτη Λαπαβίτσα συζ. Νικολάου Δημητριάδη.
*Σουλτάνα Χαραλαμπίδου συζ. Αθανασίου Τσικανόπουλου
*Ροδόπη Περηφανοπούλου συζ. Στέφανου Τσίλη.

ΔΙΔΥΜΑ

*Αγόρι - Κορίτσι Ελένη Ψαθά συζ. Ιωάννη Κουτσουπιά

ΘΑΝΑΤΟΙ

Από 19-23 Μαρτίου 2005 στο Ληξιαρχείο Βέροιας δηλώθηκαν οι παρακάτω θανάτοι:

*Σουλτάνα Τόσκα Χατζηνικολάου ετών 81.
*Αιμιλία Κοζάρτση συζ. Ιωάννη ετών 79
*Ευγενία Πασχαλίδου συζ. Πασχάλη ετών 77
*Δημοσθένης Τσαλακόπουλος του Αθανασίου ετών 71

Δημόσια Κοινή Βιβλιοθήκη Βέροιας

Συνεδριάζει την Τετάρτη το Νομαρχιακό Συμβούλιο Ημαθίας



Τακτική συνεδρίαση πραγματοποιεί το Νομαρχιακό Συμβούλιο Ημαθίας, την Τετάρτη 30 Μαρτίου στις 2.30 το μεσημέρι με τα παρακάτω θέματα στην ημερήσια διάταξη:

-Εγκριση ή μη κατάρτισης Νομαρχιακού Προγράμματος Δημοσίων Επενδύσεων ΚΑΠ 2005-τρ.00 (αδιάθετα έτους 2004, τόκοι προηγούμενων ετών).

-Εγκριση ή μη τροποποιητικής ανακεφαλαιωτικής κατανομής ΣΑΕ 047/6 προηγούμενων ετών (σχολικά).

-Εγκριση ή μη Προγραμματικής Τουριστικής Σύμβασης για το Πρόγραμμα Τουριστικής Προβολής 2005.

-Εγκριση ή μη θεσμοθέτησης πέντε (5) θέσεων πρακτικής άσκησης σπουδαστών Τ.Ε.Ι. στη Ν.Α. Ημαθίας.

-Εγκριση ή μη ανάθεσης έργου "Μικροβιολογική - υγειονολογική εξέταση ποσίμου ύδατος έτους 2005" στο Αριστοτέλειο Πανεπιστήμιο Θεσ/νίκης.

-Εγκριση ή μη υπογραφής Μνημονίου συνεργασίας μεταξύ της Ν.Α. Ημαθίας και της Δημόσιας Βιβλιοθήκης Βέροιας, για την προώθηση και ανάδειξη της Πολιτιστικής Κληρονομιάς της περιοχής.

-Εγκριση ή μη: 1 α) Σύστασης οργανικών θέσεων εκπ/κων ειδικοτήτων Α/θμιας Εκπ/σης. β) Προαγωγών Νηπιαγωγείων της Α/θμιας Εκπ/σης.

2)Ιδρυσης - κατάργησης τμημάτων ένταξης, προαγωγές - υποβιβασμοί σχολείων Ειδικής Αγωγής Α/θμιας Εκπ/σης.

3)Υποβολής προτάσεων για την ίδρυση Σ.Μ.Ε.Α. Β/θμιας Εκπ/σης.

4)Πρότασης για ίδρυση και λειτουργία σχολικών μονάδων Β/θμιας Εκπ/σης.

-Εγκριση ή μη Μ.Π.Ε. του έργου: "Μονάδα επεξεργασίας απορριμμάτων και συγκρότημα παραγωγής ενέργειας Ν. Ημαθίας".

-Εγκριση ή μη Μελέτης οδικής σύνδεσης οικισμού Κάτω Βερμίου με τον οικισμό Ανω Βερμίου.

-Εγκριση ή μη Μ.Π.Ε. του έργου "Μελέτη οδού Δασκίου Ν. Ημαθίας - όρια Ν. Κοζάνης".

-Εγκριση ή μη Μ.Π.Ε. για την διεξαγωγή ερευνητικών εργασιών εντοπισμού κοιτάσματος μαρμάρου σε δημόσια δασική έκταση στη θέση "ΑΡΑΠΗΣ" του Δ.Δ. Καστανιάς του Δήμου Βέροιας.

Φορέας του έργου "Αφοι ΑΝΤΩΝΙΟΣ ΛΑΣΠΑΣ - Μ. ΦΛΙΑΤΑΡΗΣ Ο.Ε.".

-Εγκριση ή μη Μ.Π.Ε. για την διεξαγωγή ερευνητικών εργασιών εντοπισμού κοιτάσματος μαρμάρου σε δημόσια δασική έκταση στη θέση "ΑΡΑΠΗΣ" του Δ.Δ. Καστανιάς του Δήμου Βέροιας.

Φορέας του έργου "ΑΝΤΩΝΙΟΣ ΛΑΣΠΑΣ".

-Εγκριση ή μη ανανέωσης Π.Ο. και επέκταση βουστασίου δυναμικότητας 240 μόσχων πάχυνσης, ιδιοκτησίας κ. "Κόβα Ιωάννη" που βρίσκεται στο Δ.Δ. Νέας Νικομήδειας του Δ. Αποστόλου Παύλου του Ν. Ημαθίας.

Εγκριση ή μη συμμετοχής της Ν.Α. Ημαθίας στην ημερίδα - αφιέρωμα για την Παγκόσμια Υγεία.

-Εγκριση ή μη συμμετοχής της Ν.Α. Ημαθίας στην ημερίδα με θέμα: "Δομή και προοπτικές της Β/θμιας τεχνικής Επαγγελματικής Εκπαίδευσης".

-Εγκριση ή μη συμμετοχής της Ν.Α. στην διοργάνωση ρεσιτάλ πιάνου κλασικής μουσικής με τον κ. Γεώργιο - Ξάνθιππο Τροχόπυολο.

-Εγκριση ή μη εκτός έδρας κινήσεων.

Αναρτήθηκαν στους Δήμους τα δικαιώματα καλλιέργειας βαμβακιού για το 2005

Γίνεται γνωστό στους βαμβακοπαραγωγούς της Περιφέρειας Κεντρ. Μακεδονίας ότι από χθες Τετάρτη 23 Μαρτίου αναρτήθηκαν στους Δήμους τα δικαιώματα καλλιέργειας βαμβακιού περιόδου 2005, όπως αυτά διαμορφώθηκαν μετά από κοινή Υπουργική Απόφαση. Ο υπολογισμός των δικαιωμάτων κάθε παραγωγού έγινε ως εξής:

-Στους μη κατά κύριο επάγγελμα αγρότες εφαρμόσθηκε μείωση σε ποσοστό 20% επί των δικαιωμάτων εκτάσεων καλλιέργειας έτους 2003.

-Στους κατά κύριο επάγγελμα αγρότες ως δικαίωμα βαμβακοκαλλιέργειας 2005 ορίζεται το αρχικό διάγραμμα της περιόδου 2003 στο οποίο προστέθηκαν οι μεταβολές από τις ενστάσεις λόγω γονικής παροχής, δωρεάς, αγοράς, κληρονομικής διαδοχής, πρόωρης συνταξιοδότησης, ορισμού αρχηγού οικογενειακής εκμετάλλευσης, συμμετοχής σε πρόγραμμα αγροπεριβαλλοντικών μέτρων, ένταξης σε πρόγραμμα νέων αγροτών, σχεδίου βελτίωσης και αλλαγή ιδιότητας κατά κύριο επάγγελμα αγρότη. Οσες μεταβολές έγιναν με βάση την πενταετία (1995-1999) αφαιρέθηκαν από το ενημερωμένο μητρώο.

Οσοι παραγωγοί διαφωνούν για τα στοιχεία μπορούν από 23.03.2005 μέχρι 31.03.2005 να υποβάλλουν ενστάσεις. Η υποβολή κάθε ένστασης πρέπει να συνοδεύεται από τα απαραίτητα δικαιολογητικά με τα οποία θα υποστηρίζεται το αίτημα της διόρθωσης του δικαιώματος. Οι ενστάσεις μπορούν να υποβληθούν:

-Στα Γραφεία του ΟΠΕΚΕΠΕ Περ. Δ/νσης Κεντρ. Μακεδονίας Γιαννιτσών 31, Βαλκανικό Κέντρο - κτίριο Αριστοτέλης - 6ος όροφος, για όλους τους Νομούς.

-Για το Ν. Πέλλας στα Γιαννιτσά στο Γραφείο του ΟΠΕΚΕΠΕ, Π. Γκόνου 1 3ος όροφος.

-Για το Ν. Ημαθίας στο Μακροχώρι στους υπαλλήλους του ΟΠΕΚΕΠΕ που βρίσκονται στα Γραφεία της ΕΑΣ Βέροιας.

-Για το Ν. Πιερίας στους υπαλλήλους του ΟΠΕΚΕΠΕ που βρίσκονται στην ΕΑΣ Πιερίας.

ΑΠΟ ΤΟΝ ΔΗΜΟ ΒΕΡΟΙΑΣ ΚΑΙ ΤΟ ΩΔΕΙΟ ΦΙΛΙΠΠΟΣ

Συναυλία με τραγούδια των Μπήτλς στο "Χώρο Τεχνών"

✓ΤΑ ΕΣΟΔΑ ΘΑ ΔΙΑΤΕΘΟΥΝ ΣΤΟΥΣ "ΓΙΑΤΡΟΥΣ ΤΟΥ ΚΟΣΜΟΥ"

Ο Δήμος Βέροιας και το Ωδείο Φίλιππος διοργανώνουν την **Παρασκευή 1 Απριλίου** στις 9.00 μμ. συναυλία - αφιέρωμα των μουσικών συνόλων του Ωδείου Φίλιππος στους Beatles στο Χώρο Τεχνών. Τα έσοδα της εκδήλωσης θα προσφερθούν για την ενίσχυση του έργου της οργάνωσης "Γιατροί του Κόσμου" αντιπροσωπία της οποίας θα ενημερώσει το κοινό με βιντεοπροβολές και φωτογραφικό υλικό για τις δράσεις της.

Παίρνουν μέρος οι μουσικοί: Ροκ συγκρότημα: Λάζαρος Μπίντσης-σαξόφωνο, Αντώνης Χασιώτης-τύμπανα, Δανάη Αθανασιάδου-μπάσο, Όλια Λαβασίδου, Φλέρυ Βλαχοδήμου-πιάνο, Κώστας Μπραβάκης-ηλεκτρική κιθάρα, Σωτήρης Μάντζος-φυσαρμόνικα. Κουαρτέτο εγχόρδων: βιολιά: Βιβή Καραγιάννη, Σόλων Μαρτάκης, Παναγιώτα Χρυσικοπούλου, βιολοντσέλο: Εύα Ιεροπούλου. Τραγούδι: Μανόλης Γκότσης, Γιάννης Γεωργουδάκης, Λάζαρος Τζανέτος. Φωνητικά: Βαλεντίνη Παυλίδου, Χαρά Ζέρβα, Διονύσης Κηρόπουλος, Ντίνος Λάζος. Την συναυλία πλαισιώνει η 45μελής παιδική Χορωδία του ωδείου.

Προπώληση εισιτηρίων από 28-3-2005 στα εκδοτήρια του χώρου τεχνών καθημερινά από 9:00πμ - 14:00μμ

Την Πέμπτη 31 Μαρτίου

Συνεδριάζει το Δημοτικό Συμβούλιο Πλατέος

Την Πέμπτη 31 Μαρτίου στις 8:30 μ.μ. συνεδριάζει το Δημοτικό Συμβούλιο Πλατέος με τα παρακάτω 12 θέματα στην ημερήσια διάταξη:

1. Υποβολή πρότασης έργου με τίτλο "Πληροφοριακό Σύστημα Εξυπηρέτησης Πολιτών Δήμου Πλατέος" στην Υπηρεσία Διαχείρισης του Επιχειρησιακού Προγράμματος "Κοινωνία της Πληροφορίας", Μέτρο 2.2. "Ηλεκτρονική κυβέρνηση για την εξυπηρέτηση του πολίτη" - Κατηγορία Πράξεων 5η: "Δράσεις που αφορούν στην διοικητική εξυπηρέτηση του πολίτη".

2. Συμμετοχή του Δήμου Πλατέος σε Πρόγραμμα Ανακύκλωσης υλικών συσκευασίας στο Νομό Ημαθίας - Εξουσιοδότηση Δημάρχου για την υπογραφή της Προγραμματικής Σύμβασης υλοποίησης του Προγράμματος - Ορισμός (τακτικού και αναπληρωματικού) εκπροσώπου του Δήμου στην Επιτροπή Παρακολούθησης της Σύμβασης.

3. Διορισμός δύο ελεγκτών για τη διενέργεια τακτικού διαχειριστικού ελέγχου των οικονομικών της "Δημοτικής Επιχείρησης Ανάπτυξης Δήμου Πλατέος": Καθορισμός αμοιβής των Ελεγκτών - Τροποποίηση Δημοτικού Προϋπολογισμού, για την αντιμετώπιση της σχετικής δαπάνης.

4. Σύσταση αμιγούς Δημοτικής Επιχείρησης Κατασκευών & Τεχνικών Έργων Δήμου Πλατέος.

5. Έκδοση δημοτικού εντύπου (περιοδικού) του Δήμου Πλατέος - Ανάθεση στη Δημοτική Επιχείρηση Ανάπτυξης Δήμου Πλατέος εκτέλεσης της σχετικής εργασίας.

6. Επιχορήγηση Αθλητικών και Πολιτιστικών Σωματείων Δήμου Πλατέος για το έτος 2005.

7. Λήψη απόφασης επί αιτήσεως κ. Κοντοπού Δημήτριου του Αθανασίου, Προέδρου του Διοικητικού Συμβουλίου του Πολιτιστικού Συλλόγου Νησελουδίου "Το Παλιό Σχολείο", για την παραχώρηση, κατά χρήση, των κτιριακών εγκαταστάσεων του Δημοτικού Σχολείου Νησελουδίου στον Πολιτιστικό Σύλλογο Νησελουδίου.

8. Λήψη απόφασης επί αιτήσεων επτά (7) δημοτών, για διαγραφή από τους χρηματικούς καταλόγους του Δήμου, οφειλών τους από εκμίσθωση γαιών των πρώην Κοινοτήτων Κλειδίου-Πλατάνου-Τρικάλων κατά τα έτη 1990, 1991 και 1996, που αφορούσαν εκτάσεις του Δημοσίου.

9. Χορήγηση ή μη ανανέωσης άδειας λειτουργίας μουσικών οργάνων στο κατάστημα "Καφετέρια-Μπαρ" της κ. Συρκιάδου Γεωργίας του Παναγιώτη και της Αναστασίας, που βρίσκεται στο δ.δ. Πλατέος, για το χρονικό διάστημα από 01-01-2005 έως και 31-12-2005.

10. Λήψη απόφασης για την εκμίσθωση του Δημοτικού κυλικείου.

11. Έκφραση γνώμης επί του νέου Οργανισμού Εσωτερικής Υπηρεσίας της Δημοτικής Επιχείρησης Ύδρευσης - Αποχέτευσης Πλατέος.

12. Έγκριση δαπανών έκτακτης μετακίνησης του κ. Δημάρχου στην Αθήνα.

ΑΣΤΥΝΟΜΙΚΗ Δ/ΝΣΗ ΗΜΑΘΙΑΣ

ΑΠΟΦΑΣΗ

Περιοριστικά μέτρα κυκλοφορίας στην πόλη της Βέροιας κατά τον εορτασμό της Επετείου της 25ης Μαρτίου

Εχοντας υπόψη:

1.Την υπ' αριθμ. 1001/6/18-Β΄ απο 23-03-2005 αναφορά - πρόταση του Τ.Τ. Βέροιας

2.Τις διατάξεις των άρθρων 49 και 52 του Ν. 2696/99 "Περί Κ.Ο.Κ.".

3.Αποβλέποντες στην ομαλή - εύρυθμη κυκλοφορία των οχημάτων την 25-03-2005 ημέρα Παρασκευή στην πόλη της Βέροιας κατά την τέλεση της δοξολογίας - κατάθεσης στεφάνων - παρέλασης και την πρόληψη των τροχαίων ατυχημάτων.

ΑΠΟΦΑΣΙΖΟΥΜΕ

Αρθρο 1ο

-Την 25-03-2005 απαγορεύουμε την στάση - στάθμευση των οχημάτων στην Πλατεία Αγ. Αντωνίου από ώρα 08.00΄ έως 11.00 ΄ και στην πλατεία Ωρολογίου από ώρα 10.00 έως 12.00.

Απαγορεύεται επίσης η στάση και η στάθμευση οχημάτων στην οδό Ανοίξεως από την συμβολή των οδών Ελιάς έως και Γράμμου από ώρα 08.00 έως 14.00.

Στο ίδιο τμήμα απαγορεύεται η κυκλοφορία παντός οχήματος από ώρα 10.00 έως 14.00

Αρθρο 2ο

-Οι παραβάτες της απόφασης αυτής διώκονται και τιμωρούνται σύμφωνα με τις διατάξεις του άρθρου 458 του Π.Κ., όπως τροποποιήθηκε με το άρθρο 1 και 2 του Ν. 2207/94, άρθρο 420 του Π.Κ. και των αριθμών 3,4,45,103,104 και 105 του Κ.Ο.Κ.

Αρθρο 3ο

-Η ισχύς της παρούσας απόφασης αρχίζει μετά την δημοσίευσή της.

Τη Δευτέρα συνεδριάζει το Δημοτικό Συμβούλιο Μελίκης

Με 15 θέματα συνεδριάζει το Δημοτικό Συμβούλιο Μελίκης τη Δευτέρα 28 Μαρτίου στις 7.00 μ.μ. Η ημερήσι διάταξη έχει ως εξής:

-Θέση του Δ.Σ. επί αιτήσεως του κ. Ευάγγελου Παπαδιά κάτοικο δ.δ. Αγκαθιάς

-Εγκριση ή μη πρωτοκόλλου οριστικής παραλαβής του έργου "Αντιπλημμυρικά έργα Μελίκης" α.μ. 55/2001.

-Λήψη απόφασης δημοτικού συμβουλίου για εκτέλεση έργων από τη Νομαρχιακή Αυτοδιοίκηση Ημαθίας.

-Εγκριση ή μη 1ου Ανακεφαλαιωτικού πίνακα εργασιών του έργου "Εγγειοβελτιωτικά έργα" α.μ. 291/2004.

-Εγκριση 2ου Ανακεφαλαιωτικού πίνακα εργασιών του έργου "Κατασκευή κλειστού Γυμνασίου με κερκίδες στο αθλητικό κέντρο Μελίκης τύπου Τ11β", α.μ. 200/....

-Εγκριση προγραμματικής σύμβασης του Δήμου Μελίκης με άλλους φορείς για την εφαρμογή του προγράμματος ανακύκλωσης στο Νομό Ημαθίας.

-Εγκριση απολογισμών των Σχολικών επιτροπών Α/θμιας - Β/θμιας εκπαίδευσης για το οικον. Έτος 2004.

-Εγκριση ισολογισμού και έκθεσης πεπραγμένων της ΔΕΑΜ για το οικον.έτος 2004.

-Εγκριση ισολογισμού και έκθεσης πεπραγμένων της ΔΕΑΦΠ για το οικον.έτος 2004.

-Ανάθεση άσκησης αρμοδιότητας του Δήμου στη ΔΕΑΦΠ.

-Ανάθεση του έργου "Αμμοχαλικοστρώσεις αγροτικών δρόμων", α.μ. 82/2005, προϋπολογισμού 30.000 ευρώ, για την εκτέλεσή του, στη ΔΕΑΦΠ.

-Ανάθεση του έργου "Καθαρισμός χωμάτινων αυλακών", α.μ. 92/2005, προϋπολογισμού 45.000 ευρώ, για την εκτέλεσή του στη ΔΕΑΦΠ.

-Ανάθεση του έργου "καθαρισμός χωμάτινων αυλάκων δ.δ. Προδρόμου", α.μ. 105/2005, προϋπολογισμού 32.000 ευρώ για την εκτέλεσή του στη ΔΕΑΦΠ.

-Χορήγηση άδειας λειτουργίας καταστήματος "Πρατήριο Γάλακτος και Ειδών Ζαχαροπλαστικής σε Αρτοποιείο" του κ. Παρσόπουλου Ευάγγελου στο δ.δ. Νεοκάστρου.

-Χορήγηση άδειας μουσικών οργάνων στο κατάστημα "Καφετέρια - Μπαρ - Αναψυκτήριο" του κ. Γκόλια Χρήστου στο δ.δ. Μελίκης.

Δημόσια Κεντρική Βιβλιοθήκη Βέροιας

ΧΡΗΣΙΜΑ ΤΗΛΕΦΩΝΑ

ΝΟΜΑΡΧΙΑ τηλ. κέντρο . 2331025.000
Γραφείο Νομάρχη 2331022.310
ΚΕΠΝομ.Αυτ/σης . .2331077970, 77980
Πυροσβεστική, 23310199,2331022.222
Νοσοκομείο, ...2331022.082
ΕΚΑΒ 166
ΔΕΥΑΒ 2331078.824
ΔΕΥΑΒ Βλάβες 2331021.814
ΔΕΗ 1050 .....2331020.400
ΟΤΕ Βλάβες 121
ΚΤΕΛ (Υπεραστικά) 2331022.342
ΚΤΕΛ (Αστικά) 2331022.282
ΟΣΕ 2331024.444
ΡΑΔΙΟΤΑΞΙ 2331062.555 - 2331062.666
ΤΑΞΙ (πιάτσα ΚΤΕΛ) 23310-75151
ΓΡ. ΤΕΛΕΤΩΝ ΔΗΜΟΥ ... 2331066300
ΓΡ. ΤΕΛΕΤΩΝ ΚΥΠΡΑΙΟΥ .2331070.050
ΓΗΡΟΚΟΜΕΙΟ 2331024891
και 0331023322
Α' ΚΑΠΗ 2331028.664
Β' ΚΑΠΗ 2331021.286

ΔΟΥ ΒΕΡΟΙΑΣ
Φορ. Εισοδήματος 2331024.998
Αυτοκινήτων 2331071.626
Φ.Π.Α. 2331024.864
Τελωνείο 2331072.256
Τμήμα Συγκοινωνιών 23310 77.871
ΚΤΕΟ 2331042.420, 2331042.421
Β'Σ.Σ. τηλ. κέντρο 2331032.611
Στρατολογικό Γραφείο 2331032.464, 0331024.692
ΟΑΕΔ 2331026.888
Οργανισμός Εργατικής Κατοικίας 2331025.180
Εθν. Οργαν. Πρόνοιας ...2331024.598
ΤΟΕΒ 2331024.669
Δημοτική Επιχείρηση Πολιτισμού 2331022.967, 2331062.548
Δημ. Βιβλιοθήκη «Ζωγιοπούλου» 2331024.879
Αλσος Παπάγου 2331072.654
Δημ. Περίπτερο Ελιάς ..2331071.015
Ι. Μητρόπολη 2331022270
ΔΗΠΕΘΕ 2331074.433
Κ.Π.Π.Ε. 2331070521
ΗΦΑΙΣΤΟΣ . .2331020244, 2331028220
Οδική Βοήθεια ΕΛΠΑ 104, 191
Οδική Βοήθεια EXPRESS SERVICE 1154

HELLAS SERVICE 1057 -2331060919
Οδική Βοήθεια

Οδική Βοήθεια INTERAMERICAN 168
ΙΝΤΕΡΣΑΛΟΝΙΚΑ .από κινητό 11555
.....από σταθερό 2310492100

ΑΣΤΥΝΟΜΙΚΗ Δ/ΝΣΗ ΗΜΑΘΙΑΣ (ΕΠΙΤΕΛΕΙΟ)
Διευθυντής: 2331072.222, 76.615
Α' Υποδ/ντής: 2331020.240, 76.612
Β' Υποδ/ντής: 2331076.611
Υπαστυνόμος: 2331076.610, 76.613
Κέντρο Αμεσης Επέμβασης: 100, 2331025.197, 76.625
FAX: 23.333

ΑΣΤΥΝΟΜΙΚΟ ΤΜΗΜΑ ΒΕΡΟΙΑΣ
Διοικητής: . .2331070.655, 2331076.645
Υποδιοικητής: 2331076.642
Αξ/κός Υπηρεσίας: 2331076.643
Γραμματεία: 2331076.646, 2331076.647

ΤΜΗΜΑ ΑΣΦΑΛΕΙΑΣ ΒΕΡΟΙΑΣ
Διοικητής: .2331070.588, 2331076.655
Υποδιοικητής: 2331076.658
Αξ/κός Υπηρεσίας: 2331076.653
Γραμματεία: 2331076.656
Γραφείο Αλλοδαπών: 2331076.657

ΤΜΗΜΑ ΤΡΟΧΑΙΑΣ ΒΕΡΟΙΑΣ
Διοικητής: .2331071.071, 2331076.665
Υποδιοικητής: 2331076.667
Αξ/κός Υπηρεσίας: 2331076.669
Γραμματεία: 2331076.663
Γραμματεία (Μοτοποδήλατα): 2331076.664
Τμήμα Συνοριακής Φύλαξης Γεωργιανών 2331098000

Δήμος Νάουσας (23320)
Δημαρχείο 2332053.010
Αμεση Δράση 2332022.221
Πυροσβεστική 2332022.199
Νοσοκομείο 2332022.200
ΕΚΑΒ 166
ΔΕΗ 2332022.314
ΟΤΕ Βλάβες 121
ΟΣΕ 2332041.535
ΚΤΕΛ (Υπεραστικά) 2332022.223
ΚΤΕΛ (Αστικά) 2332028.500
ΤΑΞΙ (Στουγιαννάκη) 2332022.636
Πλ. Καρατάσου 2332022.552
Τμήμα Συνοριακής Φύλαξης Νάουσας 2332023767

Δήμος Αλεξάνδρειας (23330)
Δημαρχείο 2333053400
Δήμαρχος 2333053401
Αμεση Δράση 23330 53333
Πυροσβεστική 2333024199
Κέντρο Υγείας 2333026.901
ΕΚΑΒ 166
ΔΕΗ 2333023.364
ΟΤΕ Βλάβες 121
ΟΣΕ 2333023.210

Δήμος Πλατέος (23330)
Δημαρχείο 2333063.208
Δήμαρχος 2333064.534
Ελληνική Αστυνομία 2333063.333
Αγροτικό Ιατρείο 2333063.243
ΤΑΞΙ 2333064.022
ΟΣΕ 2333063.216

Δήμος Μελίκης (23310)
Δημαρχείο 2331081.561
Δήμαρχος 2331082.200
Αστυνομία 2331081.264
Αγροτικό Ιατρείο 2331081.204
ΤΑΞΙ 2331081.596
ΚΤΕΛ 2331082.370

Δήμος Απ. Παύλου (23310)
Δημαρχείο . 2331041.250, 2331042.777
Αστυνομία 2331041.238
Αγροτικό Ιατρείο 2331041.888

Δήμος Ειρηνούπολης (23320)
Δημαρχείο 2332052.626

Δήμος Αντιγονιδών (23310)
Δημαρχείο 2331039.700

Δήμος Ανθεμίων (23320)
Δημαρχείο 2332053.100

Δήμος Βεργίνας (23310)
Δημαρχείο 2331092.337

Δήμος Μακεδονίδος (23310)
Δημαρχείο 2331096.300, 2331096.428

Δήμος Δοβρά (23310)
Δημαρχείο 2331051.205

ΤΗΛΕΦΩΝΑ ΔΗΜΟΥ ΒΕΡΟΙΑΣ

ΓΡΑΦΕΙΟ ΔΗΜΑΡΧΟΥ	59505 - 6		22330
ΓΡΑΦΕΙΟ ΑΔΕΙΩΝ ΚΑΤΑΣΤΗΜΑΤΩΝ	59528		59515
ΕΣΟΔΑ	59535		59515
ΛΟΓΙΣΤΗΡΙΟ	59537	59533	59515
ΤΑΜΕΙΟ	59541	59542	59515
ΔΗΜΟΤΟΛΟΓΙΑ	59548	73333	
ΛΗΞΙΑΡΧΕΙΟ	59545	59546	73333
ΔΗΜΟΤΙΚΗ ΑΣΤΥΝΟΜΙΑ	59592	59554	59515
Δ/ΝΣΗ ΤΕΧΝΙΚΟΥ & ΠΟΛΕΟΔΟΜΙΑΣ	59500		21777
ΓΡΑΦΕΙΟ ΚΑΘΑΡΙΟΤΗΤΑΣ	59509		
ΝΕΚΡΟΤΑΦΕΙΟ	59513		

Φαρμακεία



Παρασκευή 25 Μαρτίου (Αργία)

Εφημερεύουν: 08.00-14.30 Λάϊος Μανώλης, Βενιζέλου 26, τηλ. 67420,14.30-20.30 Αναστασίου - Βεχτσαλη, Μοράβα - Εμ. Παππά 19 έναντι ΙΚΑ, τηλ. 64102

Διανυκτερεύει: 18.00-01.00 Μασούρα Ειρήνη, Βενιζέλου 18, τηλ. 23132.

Σάββατο 26 Μαρτίου

Εφημερεύουν: 08.00-14.30 Τερζάκης Παντελής, Μητροπόλεως 20, τηλ. 67897, Χατζηγεωργίου Ανδρέας, Τρεμπεσίνας 6, δίπλα στα ΚΤΕΛ, τηλ. 63620, Παπαγεωργίου Ιωάννης, Μητροπόλεως 43, τηλ. 29551, 14.30-20.30 Λεμονη Παναγιώτα, Τρεμπεσίνας 21, κοντά στο ΙΚΑ, τηλ. 74374

Διανυκτερεύει:
18.00-01.00 Λιάκος Αναστάσιος, Κίμωνος 1-3 Προμηθέας, πιάτσα Ταξί, τηλ. 72677

Συνεργείο επιφυλακής της ΔΕΥΑΒ

Το συνεργείο επιφυλακής της ΔΕΥΑΒ κατά το διάστημα από **16-3-2005** μέχρι **31-3-2005** θα είναι το εξής:

Αυτόματος τηλεφωνητής βλαβών: τηλ. 23310 21814, 78815, Κουρτίδης Ιωάννης, Τεχνίτης Υδραυλικός 6977 578583, Δουζένης Σωτήρης , Εργάτης

ΓΡΑΦΕΙΟ ΤΕΛΕΤΩΝ ΕΛΕΥΘΕΡΙΟΥ Γ. ΚΥΠΡΑΙΟΥ

ΑΓΙΟΥ ΔΗΜΗΤΡΙΟΥ 4 - ΤΗΛ. 70050 - 71981 - 28096

Στην παλιά Τροχαία απέναντι από το Δημαρχείο

Η δαπάνη μιας άψογης τελετής, στο γραφείο μας είναι η μικρότερη και η οικονομικότερη από οπουδήποτε αλλού

ΚΑΝΤΕ ΣΥΓΚΡΙΣΗ ΣΤΙΣ ΤΙΜΕΣ ΜΑΣ

ΔΩΡΕΑΝ ΓΙΑ ΑΠΟΡΟΥΣ ΚΙΒΩΤΙΑ ΟΣΤΩΝ

Διανυκτερεύοντα Βενζινάδικα



Παρασκευή 25 Μαρτίου (Αργία)

Πασίδου Παρθ. Θεσ/κης 66 τηλ. 29406
Ψαρουδάκης Παν. Πιερίων 147 τηλ. 71137
Καραβασιλειάδης - Παπαδόπουλος Πιερίων 57

Σάββατο 26 Μαρτίου

ΚασαπίδηςΚων. Περφ. Βέροιας τηλ 22839
Τσαρούχης Κων. Σταδίου 75 τηλ 71243

ΕΜΠΟΡΙΚΟΣ ΣΥΛΛΟΓΟΣ ΒΕΡΟΙΑΣ

ΓΙΑΤΙ ΜΕΛΟΣ ΤΟΥ ΕΜΠΟΡΙΚΟΥ ΣΥΛΛΟΓΟΥ ΤΩΡΑ !!!



✓ ΓΙΑ ΤΟ ΚΑΛΟ ΤΗΣ ΑΓΟΡΑΣ
✓ ΓΙΑ ΤΟ ΚΑΛΟ ΤΗΣ ΠΟΛΗΣ
✓ ΓΙΑ ΤΟ ΣΥΜΦΕΡΟΝ ΣΟΥ

ΠΡΟΓΡΑΜΜΑ

ΕΜΠΟΡΙΚΩΝ ΚΑΤΑΣΤΗΜΑΤΩΝ ΒΕΡΟΙΑΣ από 1 - 11 - 2004 έως 31 - 3 - 2005

Δευτέρα	:8:30 - 14:30	Κλειστά
Τρίτη	:8:30 - 14:00	& 17:00 - 20:00
Τετάρτη	:8:30 - 14:30	Κλειστά
Πέμπτη	:8:30 - 14:00	& 17:00 - 20:00
Παρασκευή	:8:30 - 14:00	& 17:00 - 20:00
Σάββατο	:8:30 - 14:30	Κλειστά

Στηρίζοντας την αγορά της πόλης μας επενδύουμε στο μέλλον των παιδιών μας

-ΧΕΙΜΕΡΙΝΟ ΠΡΟΓΡΑΜΜΑ ΔΡΟΜΟΛΟΓΙΩΝ ΑΠΟ ΔΕΥΤΕΡΑ ΕΩΣ ΠΑΡΑΣΚΕΥΗ--

ΝΑΟΥ-ΒΕΡ-ΘΕΣΕΧ-PRESS 6:30, 7:00, 7:45, 8:45, 9:45, 10:45, 11:45, 12:45, 3:45, 14:45,15:45 16:45, 17:45, 18:55,	17:00,18:00,19:00, 20:20 21:00	9:10,10:10,11:10,12:10 12:30,13:10,13:30, 13:45 14:10,14:30,15:10, 16:10 17:10,18:10,19:10, 19:15 20:10,21:40	ΚΗ 6:05,7:20,8:20,9:20,10:20,11:20,12:20,13:20,14:20,15:20,16:20,17:20,18:30,20:35	7:00,13:15	ΒΕΡ-ΕΔΕΣ 7:50,9:30,11:00,12:30,14:45,16:00
ΒΕΡ-ΘΕΣΠΟΣΤΑ 5:30, 6:20, 7:15, 8:00 9:00, 10:00, 11:00,12:00 13:00,14:00,15:00, 16:00	ΘΕΣ-ΒΕΡ-ΝΑΟΥ EXPRESS 6:15,8:15,9:15,10:15,11:15,12:15,13:15,14:15,15:15,16:15,17:15,18:15,19:15,20:45	ΝΑΟΥ-ΒΕΡ 7:45,8:05,9:45,13:00,14:15,16:30,18:15,19:00,19:45	ΝΑΟΥΣΑ-ΘΕΣ/ΝΙΚΗ 6:05,7:20,8:20,9:20,10:20,11:20,12:20,13:20,14:20,15:20,16:20,17:20,18:20,19:15	ΒΕΡ-ΚΕΦ-Π.ΣΚΥΛ ΑΛΕΞΑΝΔΡΕΙΑ 6:30,12:00,14:30,19:45	ΒΕΡ-ΚΡ.ΒΡΥ 6:00,7:45,10:45,12:30,14:45,19:15
ΒΕΡΟΙΑΑΘΗΝΑ 8:30,15:00,20:30	ΒΕΡ-ΝΑΟΥ 6:30,7:05,7:10,7:40,8:40			ΒΕΡ-ΜΕΛ-ΑΛΕΞ 6:50,8:00,9:30,11:10,13:30,14:40,16:45,18:00,20:00	ΒΕΡ-ΣΤΕΝ ΜΟΝΟΣΠΙΤΑ 7:00,13:15
				ΒΕΡ-ΑΛΕΞ 8:30,9:30,10:30,14:40	ΒΕΡ-ΦΥΤΙΑ 6:50,14:30
				ΒΕΡ-ΣΥΚΙΑ 7:05,13:25	ΒΕΡ-ΔΑΣΚΙΟ 7:00,14:00
				ΒΕΡ-ΜΑΡΙΝ ΤΡΙΤΗ-ΣΑΒΒΑΤΟ 8:45,13:30	ΜΕΛ-ΘΕΣ/ΝΙΚΗ 6:00

-ΧΕΙΜΕΡΙΝΟ ΠΡΟΓΡΑΜΜΑ ΔΡΟΜΟΛΟΓΙΩΝ ΣΑΒΒΑΤΟΥ-

ΒΕΡ-ΘΕΣΕΧPRES 7:45,8:45,9:45,10:45,11:45,12:45,13:45,14:45,15:45,16:45,17:45,18:55,	9:15,10:15,11:15, 12:15,13:15,14:15 15:15,16:15,17:15 18:15,19:15,20:45	6:45,7:05,7:45,8:00,8:40,9:00,9:40, 10:10,11:10,11:45 12:10,12:30,13:10 13:30,14:10,14:30 15:10,15:30,16:10 17:10,18:10,19:10 20:10,21:40	15:20,16:20,17:20 18:30,20:35	16:45,18:00,20:00	ΒΕΡΟΙΑ-ΜΑΡΙΝΑ 7:00,13:00
ΒΕΡ-ΘΕΣ ΠΟΣΤΑ 6:45,8:00,9:00,10:00,11:00,12:00,13:00,14:00,15:00,16:00,17:00,18:00, 19:00,20:20,21:30	ΘΕΣ-ΒΕΡ ΠΟΣΤΑ 6:45,7:45,8:45,9:45,10:45,11:45,12:45,13:45,14:45,15:45,16:45,17:45,18:45, 20:05, 21:30	ΝΑΟΥ-ΒΕΡ ΘΕΣ/ΝΙΚΗ 6:20,7:20,8:20, 9:20,10:20,11:20 12:20,13:20,14:20	ΝΑΟΥΣΑ ΖΕΡΒΟΧΩΡΙ 8:30,13:30 ΒΕΡ-ΜΕΛ ΑΛΕΞΑΝ 6:50,8:10,9:30,11:30,13:30,14:40	ΒΕΡΟΙΑ-ΑΘΗΝΑ 8:30,15:00,20:30 ΒΕΡ-ΝΑΟΥ	ΒΕΡΟΙΑ-ΦΥΤΙΑ 6:50,14:30 ΘΕΣ-ΚΛΕΙΔΙ ΑΛΕΞΑΝ 7:45,11:15,16:30 19:45 ΜΕΛΙΚΗ ΘΕΣ/ΝΙΚΗ 6:00 ΘΕΣ-ΝΑΟΥ ΠΟΣΤΑ 6:45, 7:45
ΒΕΡΟΙΑ-ΑΘΗΝΑ 8:30,15:00,20:30 ΒΕΡ-ΝΑΟΥ EXPRES				ΕΔΕΣΣΑ 7:50,9:30,11:00 12:30,14:45	

ΒΕΡΟΙΑ-ΘΕΣ/ΝΙΚΗ 5:30, 6:20, 6:30Τ, 7:00Τ,7:115, 7:45Τ, 8:00, 8:45Τ, 9:00, 9:45Τ, 10:00, 10:45Τ, 11:00, 11:45Τ, 12:00, 12:45Τ, 13:00, 13:45Τ, 14:00, 14:45Τ, 15:00, 15:45Τ, 16:00,	16:45Τ, 17:00, 17:45Τ, 18:00, 18:55Τ, 19:00, 20:20, 21:00. ΘΕΣ/ΝΙΚΗ-ΒΕΡΟΙΑ 5:40, 6:15Τ, 6:30, 7:30, 8:15Τ, 8:30, 9:15Τ, 9:30, 10:00, 10:15Τ, 10:45, 11:15Τ, 11:45, 12:15Τ, 12:45, 13:15Τ,	13:45, 14:15Τ, 14:45, 15:15Τ, 15:45, 16:15Τ, 16:45, 17:15Τ, 17:45, 18:15Τ, 18:45, 19:15Τ, 20:05, 20:45Τ, 21:30. ΝΑΟΥΣΑ-ΘΕΣ/ΝΙΚΗ 6:05Τ, 7:20Τ, 8:20Τ, 9:20Τ, 10:20Τ, 11:20Τ,	12:20Τ, 13:20Τ, 14:20Τ, 15:20Τ, 16:20Τ, 17:20Τ, 18:30Τ, 20:35. ΘΕΣ/ΝΙΚΗ-ΝΑΟΥΣΑ 6:15Τ, 8:15Τ, 9:15Τ, 10:15Τ, 11:15Τ, 12:15Τ, 13:15Τ, 14:15Τ, 15:15Τ, 16:15Τ, 17:15Τ, 18:15Τ, 19:15Τ, 20:45Τ.	ΓΡΑΜΜΗ ΑΘΗΝΩΝ ΒΕΡΟΙΑ-ΑΘΗΝΑ ΚΑΘΗΜΕΡΙΝΑ: 8:30,15:00, 20:30. ΑΘΗΝΑ-ΒΕΡΟΙΑ ΚΑΘΗΜΕΡΙΝΑ: 8:30,15:00, 20:30. *-Το παραπανω προγραμμα δεν ισχυει Κυριακες και Εορτες. ΤΟ Κ.Τ.Ε.Λ. ΗΜΑΘΙΑΣ ΠΑΡΕΧΕΙ ΣΤΟΥΣ ΕΠΙ-*	*ΒΑΤΕΣ ΤΗ ΔΥΝΑΤΟΤΗΤΑ ΕΚΔΟΣΗΣ: -ΜΗΝΙΑΙΑΣ ΚΑΡΤΑΣ ΣΥΓΚΕΚΡΙΜΕΝΩΝ ΔΡΟΜΟΛΟΓΙΩΝ ΜΕ ΕΚΠΤΩΣΗ 30%. -ΜΗΝΙΑΙΑΣ ΚΑΡΤΑΣ ΑΠΕΡΙΟΡΙΣΤΩΝ ΔΙΑΔΡΟΜΩΝ ΜΕ ΕΚΠΤΩΣΗ 45% ΕΩΣ 50%. Οπου Τ σημαινει Τοχεία.*

Δημόσια Κεντρική Βιβλιοθήκη Βέροιας

Την εθνική επέτειο και τα παλλικάρια που έδωσαν στην πατρίδα τη ζωή τους τιμήθηκαν χθες στο 11ο Δημοτικό Σχολείο Βέροιας





Με συγκίνηση και λαμπρότητα γιόρτασαν χθες την Εθνική Επέτειο μαθητές και εκπαιδευτικοί στο 11ο Δημοτικό Σχολείο Βέροιας παράλληλα με την τέλεση μνημοσύνου για τα παλλικάρια που έδωσαν τη ζωή τους για την πατρίδα μας.

"Ο Λόγος σαρξ εγένετο"! Ο Ουρανός ασπάστηκε στοργικά τη Γη κι ο άνθρωπος λευτερώθηκε από τον απόλυτο εναγκαλισμό του γήινου άχθους. Κι ο κατάλευκος κρίνος της Λευτεριάς προσφέρθηκε και στην Ελληνίδα Θεά της Νίκης. Και κατηφόρισε πανώρια Καρυάτιδα απ΄ την Ακρόπολη! Πέρασε με βιάση απ' το Σούλι, το Μεσολόγγι, τη Χειμάρρα, το Ζάλογγο, την Αλαμάνα, τη Νάουσα, τη Μάνη, την Κρήτη, το Αιγαίο.. όλη την πατρίδα θερίζοντας την αιώνια σπορά του Μίνωα, του Λεωνίδα, Αλεξάνδρου, του Παλαιολόγου, του Ρήγα:.

Τα στιγμιότυπα (φωτο) είναι από τα θεατρικά έργα "Φώτο Τζαβέλας" και "Η ψυχή του Σουλίου" που παίχτηκαν στη σχολική σκηνή από τους μαθητές της ΣΤ΄. τάξης με την επιμέλεια των Δασκάλων τους Αργυρίου Κωνσταντίνου, που εκφώνησε και τον πανηγυρικό της ημέρας και Σαββίδου Όλγας. Την επιμέλεια των σκηνικών είχε η Δασκάλα Γεωργαντίδου Ειρήνη και την οργάνωση της χορωδίας ο Δάσκαλος Μιχ. Μπούρας.

Η ατμόσφαιρα υπήρξε ιδιαίτερα συγκινητική και οι μικροί μαθητές ανηφόρισαν στα ψηλότερα μετερίζια των αγωνιστών του 1821.

Στη επιφώνησή του ο Δ/ντής του Σχολείου κ. Χαράλαμπος Κώτσιας τόνισε: "Με τέτοιους λεβέντες, Μαθητές και Δασκάλους, ποτέ το Σούλι, το κάθε Σούλι της πατρίδας μας δε θα υποστείλει ποτέ της σημαία του, αλλά θα λάμπει πάντα στο στερέωμα σαν λαμπρός φάρος της Λευτεριάς, της Δικαιοσύνης, της Αξιοπρέπειας της Δημοκρατίας και του Πολιτισμού!"

ΑΠΟ ΤΟΝ ΔΗΜΟ ΒΕΡΟΙΑΣ

Εγινε η απονομή βραβείων για το καλύτερο χριστουγεννιάτικο διάκοσμο



Τα βραβεία στους νικητές του Διαγωνισμού για τον καλύτερο εορταστικό διάκοσμο (βιτρίνας και μπαλκονιού) απένειμε ο Δήμαρχος κ. Χρήστος Σκουμπόπουλος.

Ο Διαγωνισμός είχε προκηρυχθεί με απόφαση του Δημοτικού Συμβουλίου, για την εορταστική περίοδο των Χριστουγέννων και της Πρωτοχρονιάς.

Ειδική επιτροπή περιηγήθηκε την Αγορά, την Πόλη, τις Συνοικίες και τα Δημοτικά Διαμερίσματα, αξιολόγησε όλες τις συμμετοχές, και υπέβαλε την πρότασή της στο Δημοτικό Συμβούλιο, που ανακήρυξε τους νικητές σε κάθε κατηγορία του Διαγωνισμού:

. Στην κατηγορία της Βιτρίνας, το 1ο βραβείο (συνοδευόμενο από το συμβολικό ποσόν των 500,00 ευρώ) απονεμήθηκε στον κ. Μιλτιάδη Χαρούση (Κατάστημα TRICOTAGE, οδός Κάππου, αρ. 2), και το 2ο βραβείο (300,00 ευρώ) απονεμήθηκε στην κ. Κυριακή Τσικίνα (Κάβα Ποτών, Πλατάνων 13),

Στην κατηγορία του Μπαλκονιού στην πρώτη θέση ισοψήφισαν και μοιράστηκαν το βραβείο (400,00 ευρώ) η κ. Χρυσούλα Σεϊτανίδου (Ρόδων 14), και ο κ. Φώτης Τολιόπουλος (Δ.Δ. Τριποτάμου).

Οι εκλεκτοί Συμπολίτες, που διέθεσαν χρόνο και κόπο, και με την φαντασία, την έμπνευση και το μεράκι τους, συνέβαλαν στην ομορφιά της Πόλης μας, προσήλθαν σήμερα στο Δημαρχείο, και παρέλαβαν τα βραβεία τους από τον Δήμαρχο κ. Χρήστο Σκουμπόπουλο, ο οποίος εξέφρασε τις ευχαριστίες και τα συγχαρητήρια της Δημοτικής Αρχής για τις πρωτοβουλίες τους, και την σημαντική συμμετοχή τους στην αναβάθμιση του εορταστικού διάκοσμου της Πόλης.

ΣΤΟ ΓΕΝΙΤΖΑΜΙ ΘΕΣ/ΝΙΚΗΣ

Εκατοντάδες μέλη Ποντιακών Σωματείων επισκέφθηκαν την έκθεση για την Γενοκτονία





Πάνω από 250 νέοι και νέες μέλη Συλλόγων του Συνδέσμου Ποντιακών σωματείων Κεντρικής Μακεδονίας-Θεσσαλίας της ΠΑΜΠΟΝΤΙΑΚΗΣ ΟΜΟΣΠΟΝΔΙΑΣ ΕΛΛΑΔΑΣ επισκέφθηκαν την πολυθεματική έκθεση για την Γενοκτονία των Ποντίων στο ΓΕΝΙ ΤΖΑΜΙ ΘΕΣΣΑΛΟΝΙΚΗΣ την Κυριακή 20 Μαρτίου 2005.

Τα τμήματα των νεολαιών και των Δ.Σ. των σωματείων υποδέχθηκε ο ιστορικός-καθηγητής Α.Π.Θ. Κώστα Φωτιάδης ο οποίος ανέλυσε όλες τις πτυχές των ιστορικών γεγονότων της Γενοκτονίας και ξενάγησε τους επισκέπτες στα εκθέματα.

Ο κ. Φωτιάδης ευχαρίστησε το Δ.Σ. του Σ.Πο.Σ Κεντρικής Μακεδονίας-Θεσσαλίας για την πρωτοβουλία του και ευχήθηκε να βρει μιμητές.

Αμέσως μετά ακολούθησε ο μεγάλος χορός των σωματείων του Σ.Πο.Σ Κεντρικής Μακεδονίας- Θεσσαλίας της Π.Ο.Ε. στο κέντρο "ΜΙΘΡΙΟ" με την συμμετοχή εκατοντάδων μελών και φίλων. Στην εκδήλωση τιμήθηκε ο Πρόεδρος της Π.Ο.Ε. κ. Γεώργιος Παρχαρίδης.

Έθελξαν με την παρουσία τους τα χορευτικά τμήματα των Συλλόγων Ποντίων Λάρισας και Μαγνησίας.

Στην διάρκεια της εκδήλωσης προβλήθηκε δλεπτο αφιέρωμα στον Ποντιακό Ελληνισμό, σε επιμέλεια του δημοσιογράφου της ΕΤ3 και Προέδρου του Σ.Πο.Σ Γιώργου Γεωργιάδη.

ΤΗΝ ΠΕΜΠΤΗ 31 ΜΑΡΤΙΟΥ

Η Ελένη Δικαίου στο 2ο Γυμνάσιο Βέροιας



Στο πλαίσιο των εκδηλώσεων για την Παγκόσμια Ημέρα Παιδικού Βιβλίου η Σχολ. Βιβλιοθήκη του 2ου Γυμνασίου Βέροιας, σε συνεργασία με το βιβλιοπωλείο Μαμουδέλη - Μπεσίνα "Επίκαιρο" (Βενιζέλου 28) προσκάλεσε την Πέμπτη 31 Μαρτίου τη γνωστή συγγραφέα παιδικών βιβλίων Ελένη Δικαίου να μιλήσει στα παιδιά το έργο της.

Η Ελένη Δικαίου γεννήθηκε και μεγάλωσε στη Νέα Ιωνία Βόλου. Μικρή αγαπούσε τις ιστορίες και τα παραμύθια, μα πιο πολύ της άρεσαν εκείνα που δεν άρχιζαν με το "μια φορά κι έναν καιρό" αλλά με το "πολλά χρόνια πριν" κι οι ήρωές τους δεν ήταν "κάποιο βασιλόπουλο", αλλά είχαν ονόματα ίδια με το δικό της ή των φίλων της: Ελένη, Ιφιγένεια, Μενέλαος, Ορέστης. Τα αγαπούσε αυτά τα παραμύθια επειδή της φαίνονταν πιο αληθινά απ' τα υπόλοιπα. Μεγαλώνοντας κατάλαβε γιατί. Γιατί, κάτω απ' τη μαγεία εκείνων των υπέροχων παραμυθιών που με τόση μαστοριά έφτιαξαν οι αρχαίοι Έλληνες, κρύβονται οι μεγαλύτερες αλήθειες του κόσμου. Αυτή τη μαγεία θέλησε να μοιραστεί με τα παιδιά, λέγοντάς τους τις ίδιες ιστορίες, με το δικό της τρόπο.

Ανάμεσα στ' άλλα έχει συγγράψει τα βιβλία: Μου μαθαίνετε να χαμογελάω σας παρακαλώ; , Οι θεοί δεν πεθαίνουνε στην Πέλλα, Το κοριτσάκι με τα ναυτικά, Αναζητώντας τους χαμένους ήρωες, Κάτω απ' τα κάστρα της Τροίας, Το μεγάλο ταξίδι του Οδυσσέα, θα σε ξαναδώ φιλαράκι μου κ.ά.

ΟΜΙΛΙΑ ΤΗΝ ΚΥΡΙΑΚΗ 27 ΜΑΡΤΙΟΥ ΣΤΟ "ΣΤΑΡ"

"Εν οίδα ότι ουδέν οίδα"

Το Δ.Σ. του Συλλόγου Μελέτης και Διάδοσης του Ελληνικού Λόγου Ν. Ημαθίας διοργανώνει ομιλί αμε θέμα: "Εν οίδα ότι ουδέν οίδα" την Κυριακή 27 Μαρτίου στις 11.30 π.μ. στην αίθουσα του κινηματογράφου ΣΤΑΡ.

Ομιλητές θα είναι οι κ.κ. Γιάννης Ανδριανάτος εκπαιδευτής ρητορικής - διαλεκτικής και Ιωάννης Κορνιλάκης συγγραφέας - ερευνητής.

Η εκδήλωση θα πραγματοποιηθεί υπό την αιγίδα του Δήμου Βέροιας.

Κεντρική Δημόσια Βιβλιοθήκη Βέροιας

Από τις 31 Μαρτίου στο θέατρο ΕΓΝΑΤΙΑ της Θεσ/νίκης

"Ωραία χρόνια" του Χάρολντ Πίντερ

Με Στ. Φασουλή, Καρ. Καραμπέτη και Ολια Λαζαρίδου



Τρεις σπουδαίοι ηθοποιοί ο Σταμάτης Φασουλής, η Καρυοφυλλιά Καραμπέτη και η Όλια Λαζαρίδου, μέσα από διαφορετικές διαδρομές ο καθένας, συναντήθηκαν για πρώτη φορά φέτος, στο θέατρο "Δημήτρης Χορν" για να παρουσιάσουν ένα έργο ορόσημο του 20ου αιώνα. Το δημοφιλέστερο έργο του Χάρολντ Πίντερ.

Οι τρεις πρωταγωνιστές θα κάνουν ένα αέναο ταξίδι στο χθες και το σήμερα από την Πέμπτη 31 Μαρτίου 2005 στο θέατρο "Εγνατία".

Χωρίς ίχνος ρομαντισμού, το παρελθόν διεκδικεί το μερίδιο του στο παρόν και διαπράττει το απραγματοποίητο.

Το αλλάζει.

Το παρελθόν φτιάχνει τα παρόν από την αρχή.

Τελικά μήπως η πραγματικότητα διαμορφώνεται στη μνήμη ; "Είμαστε ότι θυμόμαστε!"

Η ιστορία ξεκινά όταν ένα ζευγάρι ο Ντίλι και η Κέιτ που ζει στην εξοχή δέχεται την επίσκεψη μιας παλιάς φίλης της συζύγου, της Άννας. Το παρελθόν εισβάλλει στη σκηνή γεμάτο μελωδίες, χορούς, μουσικές, αμαρτίες, χαστούκια και φιλιά.

Το ζήτημα της συμβίωσης που συχνά απασχολεί τον συγγραφέα στο συγκεκριμένο έργο συντίθεται και κορυφώνεται αποκαλυπτικά.

Όπως σημειώνει ο πρωταγωνιστής, σκηνοθέτης αλλά και μεταφραστής του έργου Σταμάτης Φασουλής "Στην επιπλωμένη σχέση του ζευγαριού εισβάλλει μια φίλη από το παρελθόν φέρνοντας μαζί της μία ολόκληρη ζωή που το ζευγάρι είχε ξεχάσει".

Τα "Ωραία Χρόνια" είναι ένα κείμενο - γρίφος, που η μία σκηνή ανατρέπει την προηγούμενη και που όλα φανερώνονται στο τελευταίο λεπτό. Τι είναι λοιπόν η Άννα Ποια είναι λοιπόν η Άννα Μία φίλη από τα παλιά Το alter ego της Όσα δεν έζησε Όσα θέλησε να ξεχάσει Ο ίδιος της ο εαυτός Η αμαρτία που έπνιξε Οι ερωτήσεις πυροδοτούν όλη την παράσταση μέχρι το τέλος όπου γίνεται μία εκρηκτική αποκάλυψη.

Το έργο ανεβαίνει σε μετάφραση και σκηνοθεσία του Σταμάτη Φασουλή, σκηνικά Γιώργου Γαβαλά, κοστούμια Γιώργου Ελευθεριάδη, μουσική επιμέλεια Ιάκωβου Δρόσου, μελέτη φωτισμών Λευτέρη Παυλόπουλου, μουσική διδασκαλία Μελίνας Παιονίδου, βοηθός σκηνοθέτης Μελίτα Κούρκουλου.

ΑΚΡΟΑΣΗ ΗΘΟΠΟΙΩΝ

Η Εταιρία "Πολιτισμός & Επικοινωνία" αναζητά ηθοποιούς άντρες και γυναίκες έως 40 ετών, με ικανότητες στο χορό και στο τραγούδι, για παιδική παράσταση που θα σκηνοθετήσει η κ. **Κάρμεν Ρουγγέρη** και θα παρουσιασθεί στη Θεσσαλονίκη, στο Θέατρο Εγνατία. Η ακρόαση θα γίνει την Παρασκευή 1/4/2005 στο Θέατρο ΑΘΗΝΑΙΟΝ - Βασιλίσσης Όλγας 39, στις 15.00 το μεσημέρι.

Οι ηθοποιοί παρακαλούνται να φέρουν το βιογραφικό τους, φωτογραφία, και να έχουν έτοιμο ένα κείμενο και ένα τραγούδι.

"ΛΙΜΑΝΙΑ ΤΟΥ ΕΛΛΗΝΙΣΜΟΥ"

στο Κρατικό Μουσείο Σύγχρονης Τέχνης Θεσσαλονίκης

Την έκθεση «Λιμάνια του Ελληνισμού, Η ελληνική λιμενογραφία» διοργανώνει το Κρατικό Μουσείο Σύγχρονης Τέχνης της Θεσσαλονίκης σε συνεργασία με το διεθνές Κέντρο Εικαστικών Τεχνών ΑΕΝΑΟΝ, στους χώρους του Μουσείου στην Αποθήκη Β1 στο Λιμάνι, από τη Δευτέρα 11 Απριλίου ως την Κυριακή 12 Ιουνίου 2005.

Στην έκθεση θα παρουσιαστούν περίπου 140 ζωγραφικά και χαρακτικά έργα – λιμενογραφίες σημαντικών Ελλήνων δημιουργών, από τα τέλη του 19ου αιώνα έως σήμερα.

Η έκθεση φιλοδοξεί να καταγράψει και να αναδείξει την πολυδιάστατη σχέση των Ελλήνων με τη θάλασσα, φωτίζοντας ένα αγαπημένο θέμα της Νεοελληνικής Τέχνης. Το λιμάνι άλλωστε είναι ο χώρος εκείνος που αντιπροσωπεύει στη σκέψη όλων τη διαχρονική πορεία του ελληνισμού, το λιμάνι γίνεται το θέατρο της αρχέγονης επαφής με τη θάλασσα, η αφετηρία της αέναης κίνησης και των υπερπόντιων ταξιδιών.

Ξεκινώντας από τον Κωνσταντίνο Βολωνάκη, τον σημαντικότερο Ελληνα θαλασσογράφο, τα λιμάνια του ελληνισμού πρωταγωνιστούν στο έργο ζωγράφων όπως ο Αιμίλιος Προσαλέντης και ο Κωνσταντίνος Μαλέας, λαμπρών εκπροσώπων της γενιάς του 1930 και της μεταπολεμικής τέχνης, όπως ο Νίκος Χατζηκυριάκος - Γκίκας, ο Νίκος Εγγονόπουλος, ο Σπύρος Βασιλείου, ο Γιάννης Σπυρόπουλος, ο Τάσσος, αλλά και νεώτερων όπως ο Παναγιώτης Τέτσης, ο Σαράντης Καραβούζης και η Μαρία Πωπ. Όλοι τους πλούτισαν τη θεματογραφία των λιμανιών με εξαιρετικές συνθέσεις, ιμπρεσιονιστικά και εξπρεσιονιστικά στοιχεία και συμβολισμούς που μαρτυρούν την ελληνικότητα και τη διαχρονικότητα της έμπνευσής τους.

Τα έργα προέρχονται από τις Δημοτικές Πινακοθήκες Αθηνών και Πειραιά, το ίδρυμα Γιάννη και Ζωής Σπυροπούλου, το Μουσείο Μπενάκη, την Πινακοθήκη Αβέρωφ στο Μέτσοβο, τις Συλλογές της Τράπεζας της Ελλάδας και της Alpha Bank, ιδιωτικές συλλογές και τους ίδιους του καλλιτέχνες.

Η οργανωτική επιτροπή της έκθεσης αποτελείται από τον καθηγητή Μιλτιάδη Παπανικολάου, διευθυντή του ΚΜΣΤ, τον Νικόλαο Ζία, καθηγητή της Ιστορίας της Τέχνης στο Πανεπιστήμιο Αθηνών και τον Θάνο Χρήστου, επίκουρο καθηγητή του τμήματος Επιστήμης της Τέχνης στα Ιωάννινα.

Η έκθεση παρουσιάζεται για πρώτη φορά στην Θεσσαλονίκη και στη συνέχεια θα περιοδεύσει στην Αθήνα, τον Πειραιά, τα Χανιά και άλλες πόλεις – λιμάνια της Ελλάδας.

ΕΥΕΡΓΕΤΗΣ ΤΗΣ ΕΛΛΗΝΙΚΗΣ ΟΡΘΟΔΟΞΟΥ ΚΟΙΝΟΤΗΤΟΣ ΒΕΡΟΙΑΣ Ο ΗΓΟΥΜΕΝΟΣ ΤΗΣ ΜΟΝΗΣ ΚΑΛΗΠΕΤΡΑΣ ΗΣΑΪΑΣ ΑΠΟ ΤΗ ΖΑΚΥΝΘΟ (1900)



Γράφει ο Παύλος Πυρινός

Καταβάλλεται από τον γράφοντα κάθε προσπάθεια ανάδειξης όλων των ξεχασμένων δωρητών - ευεργετών, όσο αυτό είναι κατορθωτό, των σχολείων, της Κοινότητος και των εκκλησιών της Βεροίας.

Σήμερα παρουσιάζω έναν άλλο δωρητή της Κεντρικής Εκκλησιαστικής Επιτροπής (το κεντρικό ταμείο της κοινότητος Βεροίας), τον ηγούμενο της Μονής Καλήπετρας, Ησαΐα από τη Ζάκυνθο.

Το πρακτικό της δωρεάς βρήκα στη 72η σελίδα του Κώδικα της Κεντρικής Εκκλησιαστικής Επιτροπής.

Ο ηγούμενος Ησαΐας υπηρετούσε στο μοναστήρι της Καλήπετρας που βρίσκεται πλησίον του Αλιάκμονος, στην περιοχή Ράχης και είναι αφιερωμένο στη Γέννηση της Θεοτόκου ή στους Αγίους Αναργύρους.

Από όσα τουλάχιστο έχω υπ' όψη μου, δεν κατόρθωσε το μοναστήρι αυτό, από το 1822 και ύστερα, να διατηρήσει τη δόξα και την παλιά πρόοδο.

Παρ' όλα αυτά, στις αρχές του εικοστού αιώνα και λίγο πριν, υπηρέτησαν σε αυτό άξιοι ηγούμενοι και μοναχοί. Ενας από αυτούς ήταν και ο προαναφερόμενος ηγούμενος Ησαΐας από τη Ζάκυνθο.

Παρουσιάζω στη συνέχεια το πρακτικό της δωρεάς της 23 Ιουλίου 1900 της Κεντρικής Εκκλησιαστικής Επιτροπής της Ελληνικής Ορθοδόξου Κοινότητας Βεροίας:

Συνεδρία 23 Ιουλίου 1900

Καθ' ην προεδρεύοντος του αρχιερατικού επιτρόπου αιδεσιμωτάτου/ παπα - Γεωργίου, παρόντων των μελών της Κεντρικής Εκκλησιαστικής επιτροπής Θωμά Σακελλαρίδου, Δ. Τούσα, Ιωάννου Ιζέτ Βέη και Κ. Καρατζιόγλου ηνοίχθη επί παρουσία και του επιτρόπου εκ των επιτρόπων επί των Μονών κ. Στεργίου Κανάκη και του Πανασιολογιωτάτου αρχιμανδρίτου Παναρέτου το χρηματόδεμα του ανθημερόν αποβιώσαντος ηγουμένου της Ιεράς Μονής Καλλιπέτρας Ζακυνθίου Μοναχού Ησαΐου περιέχον εις διάφορα νομίσματα γρόσια πεντακόσια οκτώ και ήμισυ συν το χαρτοφυλάκιόν του περιέχον τρεις χρεωστικάς ομολογίας, μιαν εικοσάλιρον υπό χρονολογίαν 26 Ιουλίου 1899, ετέραν δεκάλιρον υπό χρονολογίαν 22 Αυγούστου 1899 επ' ονόματι της Κεντρ. Εκκλησ. Επιτροπής αμφοτέρας και τρίτην πεντάλιρον υπό χρονολογίαν 22 Αυγούστου 1899 επ' ονόματι του οικονόμου Π. Γεωργίου και του υιού του Βασιλείου, άτινα άπαντα κατετέθησαν εις το Κεντρικόν Εκκλησιαστικόν Ταμείον. Τούτο δε καθόσον ο τελευτήσας ελθών χθες εκ της Μονής του εταύθα άρρωστος και προ της μεταλήψεως των αχράντων μυστηρίων εξομολογηθείς εδήλωσεν εις τον Πνευματικόν πατέρα Παπά - Κωνσταντίνο Τσαούσογλου ότι, αν αποθάνη, χαρίζει τα εν τω χρηματοδέματι ευρεθέντα μετρητά και τας ομολογίας, ας προ του θανάτου ιδίαις χερσί παρέδωκε τη επιτροπή εις το Κεντρικόν Εκκλησιαστικόν Ταμείον. Εφ' ω εγράφη τόδε το πρακτικόν όπερ υπεγράφη παρά του αρχιερατικού επιτρόπου και της Κ.Ε. επιτροπής και των παρευρεθέντων.

Τα μέλη της Επιτροπής
Θωμάς Ι. Σακελλαρίδης
Δ. Τούσας
Ιωάννης Ιζέτ Βέης
Αναστάσιος Α. Καρατζιόγλου
Ο Αρχιερατικός επίτροπος
Οικ. Π΄ Γεώργιος

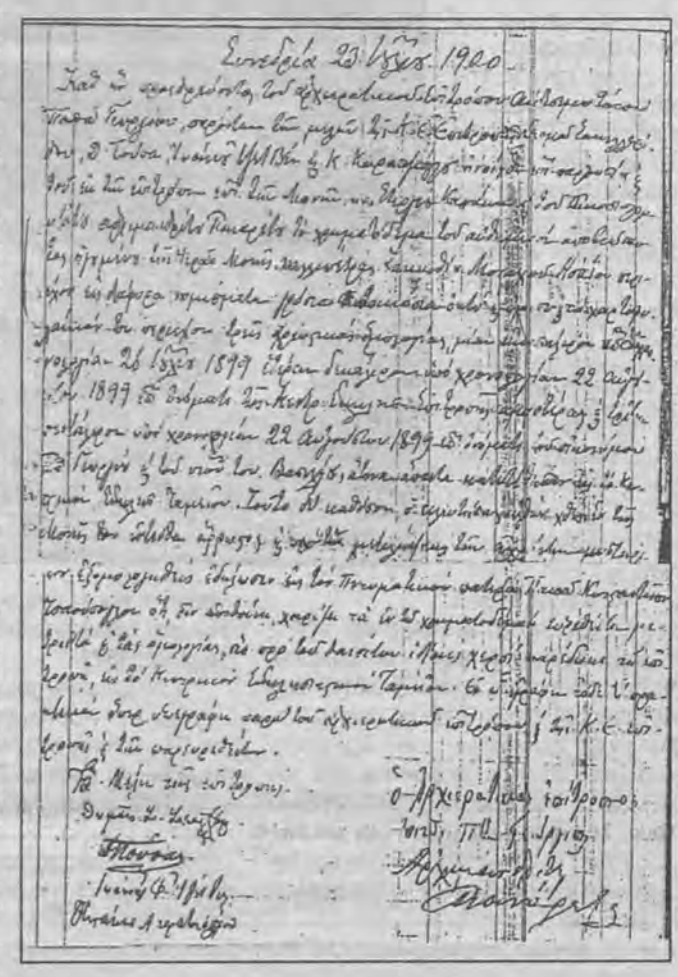

Αρχιμανδρίτης Πανάρετος

ΠΑΡΑΤΗΡΗΣΕΙΣ

1.Στις 23 Ιουλίου 1900, ενώπιον της Κεντρικής Εκκλησιαστικής Επιτροπής (Θωμά Σακελλαρίδου, Δ. Τούσα, Ιωάννου Ιζέτ Βέη και Κ. Καρατζιόγλου) του επιτρόπου επί των Μονών (Στεργίου Κανάκη), του Αρχιμανδρίτου Παναρέτου και του Αρχιερατικού Επιτρόπου Βεροίας, ανοίχθηκε το χρηματόδεμα του αποβιώσαντος ηγουμένου της Μονής Καλήπετρας Ζακυνθίου Μοναχού Ησαΐα που περιείχε σε διάφορα νομίσματα γρόσια πεντακόσια οκτώ και μισό (508,50 γρόσια).

2.Ακόμη, στο κομπόδεμά του είχε τρεις χρεωστικές ομολογίες, αξίας 35 λιρών Τουρκίας, τα οποία κατατέθηκαν στην Κεντρική Εκκλησιαστική Επιτροπή (Κεντρικό Ταμείο της Κοινότητος Βεροίας).

3.Ο ηγούμενος Παΐσιος ήρθε την προηγούμενη μέρα του θανάτου του από τη Μονή Καλήπετρας άρρωστος και προ της μεταλήψεως των αχράντων μυστηρίων, δήλωσε στον πατέρα Παπα- Κωνσταντίνο Τσαούσογλου, πνευματικό, ότι, αν πεθάνει, δωρίζει όλα τα χρήματά του και τις ομολογίες του, τα οποία προ του θανάτου του παρέδωσε στην Κεντρική Εκκλησιαστική Επιτροπή.

4.Μπορεί το ποσόν, των 40, περίπου, τ. Λιρών να είναι μικρό ποσόν ως δωρεάν, αν, όμως, λάβουμε υπ' όψη μας το ότι υπηρετούσε σε ένα πτωχό μοναστήρι, και στη δύσκολη οικονομική κατάσταση της Ελληνικής Κοινότητος Βεροίας όπως προκύπτει από πρακτικά της Κοινότητος, την περίοδο αυτή, η δωρεά του ηγουμένου Παΐσίου ήταν αξιόλογη και θεάρεστη.

Για το λόγο αυτό πρέπει το όνομά του να μνημονεύεται και να γραφτεί στον κατάλογο των δωρητών - ευεργετών της κοινότητος Βεροίας. Αιωνία του η μνήμη.

GP Αυστραλίας - GP Μαλαισίας: Τα πρώτα δείγματα της χρονιάς

Να λοιπόν που η Renault έπιασε στον ύπνο τις κορυφαίες ομάδες και ζούμε στιγμές παρόμοιες του 1983. Τότε τα κίτρινα μονοθέσια, με οδηγό τον μεγάλο Alain Prost ήταν τα ταχύτερα όλων. Το δυστύχημα για τους Γάλλους ήταν ότι εκείνα τα χρόνια ήταν διαφορετικά και ο εκρηκτικός Nelson Piquet τους πήρε το πρωτάθλημα μέσα από τα χέρια.



Κρατάμε μόνο ένα στοιχείο: την ταχύτητα. Πραγματικά τα Renault είναι πολύ γρήγορα. Το απέδειξε ο Fisichella στην Αυστραλία και το επιβεβαίωσε ο Alonso στην Μαλαισία. Οι Γάλλοι εκμεταλλεύονται τα στραβοπατήματα των αντιπάλων τους και είναι η πρώτη ομάδα που βάζει υποψηφιότητα για τίτλο. Από κει και κάτω τι γίνεται;

Πρώτα απ' όλα οι πρωταθλητές, είναι αδύναμοι να υπερασπιστούν τον τίτλο τους. Σε καμιά περίπτωση δεν φταίνε οι Schumacher, Barrichello. Όπως γνωρίζετε, το άθλημα της Formula 1 διαδόθηκε ευρέως στη χώρα μας από τις τηλεοπτικές κόντρες των Hakkinen και Schumacher. Κάποιοι νέοι φίλοι της Ferrari έσπευσαν να επωφεληθούν την πτώση της McLaren και να μειώσουν την οδηγική ικανότητα του Φιλανδού σε σχέση με του Γερμανό. Ίσως τώρα να συμβεί το αντίθετο. Ίσως μερικοί να θελήσουν να υποβαθμίσουν τον πρωταθλητή. Οι οδηγοί έχουν μέχρι ένα σημείο περιορισμένο επίπεδο συμμετοχής στην επιτυχία. Η αποστολή τους ξεκινά από τη στιγμή που τα δυο αυτοκίνητα θα είναι ισοδύναμα. Τότε και μόνο τότε παίζει καθοριστικό ρόλο η ικανότητα του οδηγού.

Είναι ικανή η Ferrari να καταφέρει κάτι καλό φέτος; Γενικά η Ferrari έχει φέρει στον όμιλο της Fiat έναν πακτωλό χρημάτων. Όμως δεν ξέρουμε που απορροφούνται αυτά τα κονδύλια, πέραν των υπέρογκων ποσών που διατίθεται στους μισθούς των υψηλόβαθμων στελεχών. Όλοι ελπίζουν στην εμφάνιση της F2005. Είναι όμως ικανό το καινούριο μονοθέσιο να εξασφαλίσει μια καλή πορεία στην Scuderia φέτος; Τα πράγματα είναι δύσκολα καθώς η ταχύτητα των "κόκκινων" δεν εξαρτάται μόνο από τους Ιταλούς. Η Bridgestone πρέπει να ανεβάσει την απόδοση των ελαστικών της. Πόσο, πια, να εξελίχθηκε η Red Bull και έγινε ταχύτερη των πρωταθλητών; οι διαφορές οφείλονται στα ελαστικά. Σίγουρα όμως και στον κινητήρα. Γιατί και οι Sauber που έχουν ελαστικά Michelin δεν είναι ιδιαίτερα γρήγορες. Μάλλον ο κινητήρας υπολειτουργεί με σκοπό να αντέχει δυο αγωνιστικά Σαββατοκύριακα.

Ας περάσουμε όμως στην εικόνα των περσινών δευτεραθλητων. Κατά αρχήν ο κινητήρας της Honda έχει πολλά προβλήματα. Θυμάμαι την δυσχερή θέση των McLaren, όταν ο κινητήρας της Mercedes, τόσο του Coulthard όσο και του Raikkonen παρέδιδε το πνεύμα του. Ή ακόμη τον κινητήρα της Ford το 1999 είχε σκάσει στις πλάτες των οδηγών της Stewart, στην αφετηρία της εκκίνησης με διαφορά μερικών δευτερολέπτων. Το αεροδυναμικό πακέτο της BAR επίσης, δεν είναι καθόλου καλό.

Στη Williams BMW δεν άλλαξε τίποτα. Απλώς φθήνυναν τα κοστολόγια των οδηγών. Η ομάδα διατήρησε την ταχύτητα της, όμως είναι καιρός να επιστρέψει στους τίτλους. Φυσικά η BMW γκρινιάζει, καθώς έχει δημιουργήσει έναν πολύ ισχυρό κινητήρα, αλλά οι γερμανοί χωρίς την τεχνογνωσία των έξυπνων Βρετανών, Patrick Head και Frank Williams, θα βρεθούνε στα βαθιά. Καλύτερα ας κάνουν υπομονή.

Όσον αφορά τη McLaren τώρα, η MP4-20 έχει μια καινοτομία: "μοιάζει αξιόπιστη". Το γεγονός αυτό από μόνο του αποτελεί αισιόδοξο μήνυμα. Τα "ασημένια βέλη" διαθέτουν την ταχύτητα και μόλις οι αγώνες μεταφερθούν στην Ευρώπη θα δείξουν την αιχμηρή μύτη τους. Πρέπει να προσέξουν ώστε να μην μείνουν πολύ πίσω βαθμολογικά σε σχέση με την Renault και να αξιοποιήσουν στο μέγιστο το τρίτο μονοθέσιο που δικαιούνται στα ελεύθερα δοκιμαστικά.

Δυσάρεστη έκπληξη αποτελεί η ομάδα της Sauber η οποία μολονότι διαθέτει την πιο προηγμένη αεροδυναμική σήραγγα, έχει τον πρωταθλητή κινητήρα και φοράει Michelin, δεν είναι αρκετά γρήγορη. Ο Jacques Villeneuve δεν δείχνει να βολεύεται ούτε στο μονοθέσιο αυτό και η αντικατάσταση του από τον Davidson θεωρείται κάτι παραπάνω από δεδομένη αν συνεχίσει έτσι. Επιτέλους ο Καναδός πρέπει να κατανοήσει πως οι εποχές αλλάζουν και η τεχνολογία εξελίσσεται με ταχύτερους ρυθμούς. Αν δεν μπορεί να προσαρμοστεί καλύτερα ας αποσυρθεί. Πιστεύω όλοι θα κατανοήσουν πως μια τέτοια ενέργεια είναι λογική.

Ευχάριστη έκπληξη είναι η Red Bull. Η Αυστριακή ομάδα, εκμεταλλεύτηκε με την πειθαρχία που τη διέπει όλη τη δουλειά της Ford αξιοποιώντας την καλύτερα και από την μαμά εταιρία. Ο αειθαλής David Coulthard, περνά δεύτερη νιότη και μετεξελίσσεται σε μεγάλη μορφή του σπορ, ισάξια του Sterling Moss, του πιλότου θρύλου που δεν κατέκτησε πρωτάθλημα μολονότι τερμάτισε 5 φορές δεύτερος. Άλλα και ο Christian Klien ακολουθεί κατά πόδας.

Όμως και στην Toyota γιορτάζουν το πρώτο βάθρο της ομάδας που ήρθε από τον πραγματικά ταχύτατο Jarno Trulli. Ο Trulli ίσως αποδειχτεί η μεγαλύτερη Ιταλική μορφή των τελευταίων δεκαετιών εφόσον οι περιστάσεις το επιτρέψουν. Ο Jarno συνεχίζει την παράδοση να είναι ταχύτερος των team mate του. Τούτη τη φορά έχει στριμώξει τον αδερφό του πρωταθλητή Schumacher, Ralf. Όμως και ο τελευταίος κατάφερε να οδηγήσει την δική του Toyota στους βαθμούς. Έτσι, με μια συγκομιδή 12 βαθμών σε ένα μόλις αγώνα, οι Ιάπωνες ανέβηκαν δεύτερη στην βαθμολογία των κατασκευαστών.

Τέλος η Jordan, είναι εμφανώς ταχύτερη της Minardi, που βρίσκεται μακράν πιο πίσω του ανταγωνισμού. Καλά θα κάνουν οι Ιταλοί να ξεπουλήσουν το μερίδιο τους σε καμιά μεγάλη αυτοκινητοβιομηχανία. Θα μου πείτε τώρα αν μπορούσαν δεν θα το έκαμναν; Πάντως η Jordan έχει προοπτικές να βελτιωθεί εφόσον επενδυθούν παραπάνω χρηματικά κεφάλαια.

Μαλαισία με μια ματιά



Ο Fernando Alonso ήταν ο μεγάλος νικητής της δεύτερης αγωνιστικής του πρωταθλήματος Formula 1. Ο Ισπανός, αφού κέρδισε την pole position οδήγησε την βολίδα της Renault με σιγουριά προς την καρό σημαία. Τώρα προηγείται στην βαθμολογία των οδηγών αφού ο team mate του και νικητής στον χρονομετρημένο αγώνα της Αυστραλίας Giancarlo Fisichella δεν τερμάτισε, ύστερα από σύγκρουση με τον Marc Webber, οδηγό της Williams BMW.

Στο δεύτερο σκαλοπάτι του βάθρου ανέβηκε ο Ιταλός Jarno Trulli που οδήγησε την Toyota στο πρώτο της βάθρο. Ο Trulli απέδειξε για ακόμη μια φορά το φυσικό ταλέντο του στην διαδικασία των κατατακτήριων δοκιμών καταλαμβάνοντας τη δεύτερη θέση. Τρίτος τερμάτισε ο Nick Heidfeld. Ο Γερμανός οδηγός της Williams BMW επωφελήθηκε και από τη σύγκρουση των Fisichella - Webber.

Άσχημα τα πράγματα για τη Ferrari, της οποίας οι οδηγοί τερμάτισαν στις πιο πίσω θέσεις, με τον πρωταθλητή μετά βίας να βαθμολογείται. Σύμφωνα με διάχυτες πληροφορίες η Scuderia επισπεύδει την χρησιμοποίηση της νέας Ferrari. Άτυχος ο Raikkonen, αφού αντιμετώπισε πρόβλημα με το πίσω δεξιά ελαστικό του χάνοντας πολύτιμες θέσεις. Ο Φιλανδός τερμάτισε έβδομος. Δυσκολίες αντιμετωπίζει και η Honda, που είδε και τους δυο κινητήρες της να παραδίδουν το πνεύμα από πολύ νωρίς. Τέλος ακόμη μια επιτυχημένη εμφάνιση των Red Bull, που βαθμολογήθηκαν και οι δυο. Ο πρώην πρωταθλητής Jacques Villeneuve εγκατέλειψε καθώς αποσταθεροποιήθηκε το πίσω μέρος του μονοθέσιου του. Οι φήμες για άμεση απομάκρυνση του Καναδού από την Sauber και η αντικατάσταση του από τον δοκιμαστή της BAR Honda Davidson, φουντώνουν.

Βαθμολογία κατασκευαστών

θέση.	ομάδα	βαθμοί	νίκες
1	Renault F1	26	2
2	Toyota Racing	12	-
3	Red-Bull Racing	11	-
4	Ferrari	10	-
	BMW-Williams	10	-
6	McLaren-Mercedes	9	-
-	B·A·R Honda	-	-
-	Sauber-Petronas	-	-
-	Jordan	-	-
-	Minardi	-	-

Βαθμολογία οδηγών

Θέση		οδηγός	ομάδα	Βαθμοί	Νίκες	Pole-Positions
1		F. Alonso	Renault	16	1	1
2		G. Fisichella	Renault	10	1	1
3		R. Barrichello	Ferrari	8	-	-
		J. Trulli	Toyota	8	-	-
		D. Coulthard	Red Bull	8	-	-
		J. P. Montoya	McLaren	8	-	-
7		N. Heidfeld	Williams	6	-	-
8		M. Webber	Williams	4	-	-
		R. Schumacher	Toyota	4	-	-
10		C. Klien	Red Bull	3	-	-
11		M. Schumacher	Ferrari	2	-	-
12		K. Räikkönen	McLaren	1	-	-
-		J. Button	B·A·R	-	-	-
-		T. Sato	B·A·R	-	-	-
-		J. Villeneuve	Sauber	-	-	-
-		F. Massa	Sauber	-	-	-
-		N. Karthikeyan	Jordan	-	-	-
-		T. Monteiro	Jordan	-	-	-
-		C. Albers	Minardi	-	-	-
-		P. Friesacher	Minardi	-	-	-



Επιμέλεια - κείμενα
Δημήτρης Πάτσιος



αυτοκίνητο



Formula 1



Κεντρική Βιβλιοθήκη Βέροιας

Φιλαθλητισμός

ΔΗΜ. ΚΑΛΑΪΤΖΙΔΗΣ:
"ΠΕΤΥΧΑΜΕ ΜΙΑ ΔΙΚΑΙΗ ΝΙΚΗ"
✓ Ραντεβού την Κυριακή στην Καβάλα

Γράφει ο
Βασίλης Βόλκος
e-mail:
bvolkos@laosver.gr

Χωρίς τον προπονητή της Λαμίας Ναουσαίο Διονύση Μπεσλίκα έγινε η συνέντευξη Τύπου, αφού είναι τιμωρημένος και ούτε στον πάγκο της ομάδας του κάθισε. Ετσι χρέη προπονητή αλλά και δηλώσεις έκανε ο βοηθός του κ. Καραϊσκος Πέτρος. Με τον κ. Μπεσλίκα μιλήσαμε έξω από τα αποδυτήρια της ομάδας του.





Ο προπονητής της Βέροιας κ. Δημήτρης Καλαϊτζίδης εμφανώς ικανοποιημένος δήλωσε: "Η Βέροια στην προσπάθεια που κάνει να ανέβει στην Β' Εθνική ξεπέρασε σήμερα (χθες) ένα ακόμη εμπόδιο. Πιστεύω ότι ήταν μια δίκαιη νίκη γιατί προσπάθησε με ορθόδοξο τρόπο να δημιουργήσει καλές ευκαιρίες, ενώ η Λαμία έκανε ευκαιρίες από λάθη της δικής μας άμυνας.

Είμαι πολύ ευχαριστημένος από τα παιδιά γιατί παρουσίασαν μια καλή γενικά εικόνα. Να ευχαριστήσω τους φιλάθλους μας που ήταν ο 12ος παίκτης μας και σήμερα (χθες) και τους θέλουμε κοντά μας στην Καβάλα από το αποτέλεσμα αυτού του αγώνα θα κριθεί πια ομάδα να ανέβει στην Β΄ Εθνική. Εκείνο που θέλω να τονίσω είναι ότι μετά τα αποτελέσματα του Ν. Ομίλου τώρα πλέον παίζεται και το πρωτάθλημα και η 2η θέση".

Όσον αφορά την αλλαγή του Νιηγιανού Αμαεφούλε ο κ. Καλαϊτζίδης είπε: "Ο παίκτης την Τρίτη ήταν έτοιμος να παίξει μόνο για ένα ημίχρονο αλλά δυστυχώς σε κάποιο σουτ ένοιωσε έναν πόνο και γι' αυτό τον άλλαξα. Πιστεύω ότι για το ντέρμπι της Κυριακής θα είναι έτοιμος".

ΔΙΟΝΥΣΗΣ ΜΠΕΣΛΙΚΑΣ: "ΕΥΧΟΜΑΙ ΣΤΗΝ ΒΕΡΟΙΑ ΝΑ ΠΕΤΥΧΕΙ ΤΟΝ ΣΤΟΧΟ ΤΗΣ"

"Νομίζω ότι ήταν ένα δυνατό παιχνίδι και σ' αυτό βοήθησε και η ομάδα μου, που έπαιξε καλό ποδόσφαιρο. Οι παίκτες μου πάλεψαν μέχρι το τέλος παρά το 3-0 για να δείξουμε ότι ήμασταν και εμείς μέσα στον αγωνιστικό χώρο. Εκτός που η Βέροια πέτυχε τρία γκολ, εμείς σταθήκαμε και πάλι πολύ καλά.

Όπως κάνουμε και θα κάνουμε και στα υπόλοιπα παιχνίδια του πρωταθλήματος και εντός και εκτός έδρας. Το τελικό σκορ νομίζω ότι μας αδικεί και είναι βαρύ, όσον αφορά την απόδοση της ομάδας, διότι και εμείς παίξαμε καλό ποδόσφαιρο, και δικαιούμασταν αν όχι δύο τουλάχιστον ένα γκολ. Συγχαρητήρια σε όλους και εύχομαι ειλικρινά η Βέροια να ανέβει στην Β΄ Εθνική γιατί το αξίζει".

"Μπορεί κάποιοι φίλαθλοι" είπε ο κ. Μπεσλίκας "να είναι εναντίον μου αλλά εγώ δουλεύω και προσπαθώ για το καλό της ομάδας μου.

Πιστεύω ότι η εικόνα της ομάδας μου θα βελτιωθεί ακόμη περισσότερο γιατί δεν έχουμε κάποιο άγχος και όλα τα παιχνίδια θα τα "χτυπήσουμε" για ν' ανέβει όσο πιο ψηλά μπορεί η ομάδα. Και όταν λέω όλα εννοώ φυσικά και το παιχνίδι μέσα στην Καβάλα μετά από δύο Κυριακές και αυτό το λέω για τους φιλάθλους της Βέροιας, και ας μην με αγαπούν".

Εκδρομή στην Καβάλα

Ο Σ.Φ. «ROSSOBLU» καλεί όλους τους Ημαθιώτες φιλάθλους σε γενικό ξεσηκωμό ενόψει του κρισιμότατου αγώνα της Κυριακής στην Καβάλα, στον οποίο ενδεχόμενη νίκη θα φέρει την αγαπημένη μας «βασίλισσα» ακόμη πιο κοντά στην επάνοδό της στη Β' εθνική!

Με αυτοκίνητα, λεωφορεία, τρένα και ότι άλλο μπορούμε, να βρεθούμε ΟΛΟΙ κοντά στην ομάδα μας και με τη δυναμική μας παρουσία να την σπρώξουμε στην πολυπόθητη νίκη! ΟΛΟΙ ΜΑΖΙ ΓΙΑ ΤΗΝ ΑΝΟΔΟ ΤΗΣ «ΒΑΣΙΛΙΣΣΑΣ», ΩΣΤΕ ΝΑ ΞΑΝΑΖΗΣΕΙ Η ΠΟΛΗ ΜΑΣ ΑΝΑΛΟΓΟΥΣ ΠΑΝΗΓΥΡΙΣΜΟΥΣ ΟΠΩΣ ΜΕ ΤΗΝ ΕΘΝΙΚΗ ΤΟ ΚΑΛΟΚΑΙΡΙ!!!

Κέρκυρα:

Συλλαλητήριο για τον σφαγιασμό της ομάδος

Περίπου 1000 φίλοι της ομάδας της Κέρκυρας συμμετείχαν στο συλλαλητήριο διαμαρτυρόμενοι για την αντιμετώπιση της ομάδας από τον διαιτητή Μαζαράκη στον αγώνα πρωταθλήματος με την Ξάνθη. Με μια πορεία που είχε τερματισμό έξω από το δημαρχείο του νησιού ολοκληρώθηκε το συλλαλητήριο και το παρόν έδωσαν τόσο το διοικητικό συμβούλιο της ΠΑΕ όσο και αρκετοί πολιτικοί παράγοντες του νησιού. Μάλιστα, οι παρευρισκόμενοι αποφάσισαν να καταφύγουν σε ακραία μέτρα όπως να κάνουν καθιστική διαμαρτυρία εντός του αγωνιστικού χώρου στον επικείμενο αγώνα πρωταθλήματος με τον Πανιώνιο. Άπαντες καταφέρθηκαν κατά του κυρίου Μαζαράκη αλλά και στο ποδοσφαιρικό κατεστημένο που έχει έδρα την Αθήνα.



Την προσεχή Δευτέρα στο Δημοτικό Στάδιο 4.30μ.μ.

Παλαίμαχοι Βέροιας - Άρης Θεσσαλονίκης
Μετέχουν παλιές δόξες του Ελληνικού ποδοσφαίρου

Όλο και μεγαλώνει η...λίστα με τα ονόματα των παικτών που που πρόκειται να πάρουν μέρος στο φιλικό παιχνίδι των παλαιμάχων Βέροιας - Άρεως Θεσσαλονίκης που έχει προγραμματισθεί για την Δευτέρα 28 Μαρτίου, στο Δημοτικό Στάδιο Βέροιας και με ώρα έναρξης στις 4.30μ.μ.

Έτσι λοιπόν, όπως έγινε γνωστό οι παίκτες που πρόκειται να δώσουν το "παρών" τους στον αγώνα αυτόν από πλευράς Βέροιας θα είναι οι: Τάκης Παπατζίκος, Γιώργος Μασσάδης, Νίκος Τσιρέλας, Λευτέρης Κελεσίδης, Γιώργος Μίλης, Γιώργος Αβραμίδης, Γιώργος Σιούτης, Τάσος Ολσουζίδης, Πόλυς Ολσουζίδης, Κώστας Αραμπατζής, Ανδρέας Ελευθεριάδης, Μπάμπης Σαββίδης, Κώστας Χαραλαμπίδης, Σάκης Αδαμόπουλος, Άρης Αδαλόγλου, Ανδρέας Καλτσάς, Θωμάς Λιόλιος, Στέργιος Κατσώνης, Κώστας Κατσώνης, Χάρης Μπλατσιώτης, Σάκης Σίμπος, Αντώνης Ταντής, Χρήστος Υφαντίδης, Σταύρος Βεζυργιαννόπουλος και Ιβάν Σπασόφσκι.

Όσο για την ομάδα του Άρη θα έρθει στην Βέροια έχοντας στην αποστολή της, τους παρακάτω παίκτες : Παντζιαρά, Βένο, Δράμπη, Δαλκίδη, Σαμώλη, Μποϊκογλου, Σπυρίδων, Ραπτόπουλο, Μπιμπισίδη, Τζιφόπουλο, Ζήνδρο, Καπερνέκα, Ανανιάδη, Κούη, Γούναρη, Μπουγιουκλή, Αναγνώστου, Αλεξανδρίδη, Αλεξιάδη , Ναλμπάντη και Παπαμιχαήλ.

Μυστικές προπονήσεις Αραμπατζής και Κελεσίδης!!

-Ακόμα και πάντα σύμφωνα με πληροφορίες Κώστας Αραμπατζής και Λευτέρης Κελεσίδης τις τελευταίες μέρες κάνουν μυστικές προπονήσεις, ώστε αμφότεροι να βρεθούν στην καλύτερη δυνατή αγωνιστική κατάσταση, προκειμένου με την απόδοση τους να κλείσουν τα στόματα "κάποιων κακεντρεχών" που αμφισβητούν - άκουσον, άκουσον - τις ποδοσφαιρικές τους ικανότητες και ειδικά του δεύτερου (Κελεσίδη)...

-Μάλιστα ο Λευτέρης Κελεσίδης ακούγεται πως όπου σταθεί και όπου βρεθεί αυτές τις μέρες δηλώνει πως ο Γιώργος Ζήνδρος θα περάσει...δύσκολες στιγμές ως αντίπαλος του. Μεγάλη μπουκιά φάε και μεγάλο λόγο μην λες που λέει και ο θυμόσοφος λαός μας Λευτέρη μου...

Π.Τ.





Δημοσία Κεντρική Βιβλιοθήκη Βέροιας

Προσκήνιο - Παρασκήνιο

Κακή συμπεριφορά....

Αντί να προβληματισθούνε με την κακή συμπεριφορά τους οι παράγοντες της Λαμίας για τον αγώνα του Α΄γύρου, προχθές ξεπέρασαν και πάλι τα όρια και η αγένεια τους προκάλεσε και πάλι. Ούτε λίγο ούτε πολύ ο πρόεδρος της ομάδος παρεξήγησε τόσο τον αντιδήμαρχο Βέροιας κ. Μιχ. Σακαλή όσο και συνάδελφο γιατί μιλούσαν σε φιλικό τόνο με τον προπονητή της Λαμίας Ναουσαίο Διονύση Μπεσλίκα, ευτυχώς όμως έβαλε τα πράγματα στην θέση τους ο προπονητής της Λαμίας. Κρίμα...

Β.Β.

Πολλές παρουσίες...

Ζεστάθηκε για τα καλά ο κόσμος της Βέροιας, και την Τετάρτη παρ΄ότι ήταν εργάσιμη μέρα κατέκλυσε το Δημοτικό Στάδιο. Στο χώρο των επισήμων διακρίναμε και τον βοηθό του Νίκου Καραγεωργίου και παλιό άσσο του ΠΑΟΚ Γιώργο Κωστίκο μαζί με τον γνωστό μάνατζερ Δημ. Καρύδα. Λόγω της τιμωρίας του στο Αγγλικό Πρωτάθλημα ο παίκτης της Λέστερ Νίκος Νταμπίζας ήταν στον αγώνα όπου είδε το παιχνίδι και αρκετούς φίλους και γνωστούς. Τέλος το παρόν έδωσε και ο γνωστός σπόρκαστερ και "φιλοΒεροιώτης" Αλέκος Θεοφιλόπουλος.

Β.Β.

Η τύχη δε χαρίζεται...

Φορτωμένος με μία τηλεόραση έφυγε στο τέλος του αγώνα ο Νιγηριανός άσσος της Βέροιας Θεόφιλος Αμαεφούλε που ήταν δώρο από τον ένθερμο οπαδό της ομάδος κ. Θεόδωρο Δομουτζήδη, ο οποίος την είχε κερδίσει στην κλήρωση που έκανε στο ημίχρονο ο "Καρδάρας"; Όμως πρέπει να ξέρεις αγαπητέ Θόδωρε ότι η τύχη δεν χαρίζεται πέρα από το γεγονός ότι ο Αμαεφούλε που πρόσφατα εγκαταστάθηκε στην πόλη της Βέροιας χρειαζόταν μία τηλεόραση στο σπίτι του"

Β.Β.

Σφιχτός....

Προσπαθήσαμε στο τέλος του αγώνα Βέροιας - Λαμίας να πάρουμε κάποια δήλωση από τον κ. Κωστίκο αλλά ο βοηθός του κ. Καραγεωργίου αναφέρθηκε στα τυπικά. "Παρακολούθησα ένα πολύ καλό παιχνίδι και χάρηκα που παίζετε τέτοιο ωραίο ποδόσφαιρο στην ΓΕθνική. Μου άρεσε πάρα πολύ η Βέροια, μία ομάδα με καλή κυκλοφορία της μπάλας, πειθαρχημένη που ήξερε τι ζητούσε στο γήπεδο. Όταν τον ρωτήσαμε αυτός τι ζητούσε στην Βέροια, και ήρθε μήπως να "τσεκάρει" κάποιον ή κάποιος παίκτες απέφυγε να απαντήσει παρά μας είπε "εύχομαι στην Βέροια να πετύχει τον στόχο της"

Β.Β.

Το σκέφτεται

Το σκέφτεται ο Ηλίας Χαραλαμπίδης, για το αν θα πρέπει να αφήσει το καλοκαίρι τον Εθνικό Κλειδίου και να "μετακομίσει" στον Αγροτικό Αστέρα Αγίας Βαρβάρας. Πάντως ο βραχύσωμος επιθετικός παίκτης, στις συζητήσεις που έχει με γνωστούς και φίλους του δεν έχει εκφράσει κανένα παράπονο για τους διοικούντες τον "κυανόλευκο" σύλλογο ενώ όταν αναφέρεται στο όνομα του Βασίλη Βαμβακίδη τωρινού προπονητή της ομάδος του, το στόμα του στάζει... μέλι.

Π.Τ.

Ρεβάνς

Πώς και πώς περιμένουν τον επαναληπτικό τελικό των εφήβων με τον Αρχέλαο Κατερίνης στον ΑΟΚ Βέροιας το μεταπροσεχές Σάββατο (2 Απριλίου). Και αυτό γιατί η ήττα που γνώρισαν οι παίκτες του Μάριου Γεωργιάδη πριν λίγες μέρες στον αγώνα της Κατερίνης ήταν άδικη. Και τώρα θέλουν να πάρουν τη ρεβάνς με διαφορά στο σκορ ώστε να δώσουν και φέτος το "παρών" τους στους τελικούς αγώνες των εφήβων ταης Βορείου Ελλάδος που θα πραγματοποιηθούν στην Θεσσαλονίκη αρχές Μαΐου.

Π.Τ.

Χωρίς προπονητή !

Η Δόξα Νάουσας, παλεύει με "νύχια και με δόντια", για την παραμονή της στην κατηγορία, όμως απ' ότι φαίνεται, κάτι, δεν πάει καλά, στο εσωτερικό της ομάδας.

Σύμφωνα με τις πληροφορίες μας, την Κυριακή, σ' ένα από τα πλέον... κρίσιμα παιχνίδια, με αντίπαλο την Καβάσιλα, ο μέχρι πρότινος, προπονητής της ομάδας, Τάσος Μπράτσης, δεν θα βρίσκεται στον πάγκο της ομάδας, για λόγους που στην παρούσα φάση, δεν θα θέλαμε να πούμε (έστω κι αν ο τίτλος της σελίδας και διαβάζετε, μας παρακινεί, για κάτι τέτοιο...).

Γ.Μ.

Καμπαναριό...

Η ασυδοσία η οποία μαστίζει το ελληνικό ποδόσφαιρο τις τελευταίες δεκαετίες, σπάνια αντιμετωπιζόταν με αυστηρές ποινές. Φαίνεται όμως πως κάτι αλλάζει και ως εκ τούτου, πιστό στα εφετινά δείγματά του, το Πρωτοβάθμιο Δικαιοδοτικό Όργανο της ΕΠΑΕ, δεν χαρίστηκε.

Το εν λόγω Όργανο, τιμώρησε με αποχή δύο χρόνων από τα γήπεδα τον αριστερό ακραίο του Πανιωνίου, Νίκο Σπυρόπουλο. Ο διεθνής με την Ελπίδων, βρέθηκε θετικός σε χρήση τεστοστερόνης και μετά την εξέταση του δεύτερου δείγματος, καλείται να εκτίσει την προαναφερθείσα ποινή, καθώς και να πληρώσει 3.000 ευρώ πρόστιμο. Ο κ. Γεωργακόπουλος, υπεύθυνος των Εργαστηρίων του Ολυμπιακού Σταδίου, έχοντας στη διάθεσή του υπερσύγχρονα μηχανήματα, απεφάνθη πως η απαγορευμένη ουσία δεν ήταν οργανική, παρά μόνο είχε ληφθεί από τον Σπυρόπουλο. Ο Πανιώνιος απαλλάχθηκε, καθώς τη χορήγηση (ίσως μαζί με αντιβιοτικά για αντιμετώπιση ίωσης) την είχε αναλάβει γιατρός που δεν έχει σχέση με την ομάδα. Ο 20χρονος μεσοαμυντικός, αναμένεται να απολογηθεί τις επόμενες ημέρες.

Γ.Μ.



Όσοι βρέθηκαν στις κερκίδες του Δημοτικού Σταδίου της Βέροιας, την Τετάρτη, για να παρακολουθήσουν το παιχνίδι της Βέροιας με τη Λαμία, θα πρέπει να αισθάνθηκαν πολύ... τυχεροί, γιατί εκτός από την όμορφη παράσταση, που έδωσαν οι δύο ομάδες, είδαν και άλλη μία. Αυτή του Γιώργου Λαναρή. Ο "αρτίστας" της Βέροιας, ξεδίπλωσε έτσι, απλόχερα, με τον δικό του, ξεχωριστό τρόπο την τεράστια ποδοσφαιρική ποιότητα που διαθέτει, χαρίζοντας στιγμές σπάνιας ποδοσφαιρικής ομορφιάς, τις οποίες είναι σχεδόν σίγουρο πως απόλαυσαν οι μερακλήδες του ποδοσφαίρου. Να 'σαι καλά Γιώργο!

Διαμαρτυρία Α.Π.Σ. Φυτειάς

Επιστολή διαμαρτυρίας έστειλε στο Δ.Σ. του ΑΠΣ Φυτειάς που υπογράφουν ο Πρόεδρος κ. Ι. Βύζας και ο Γ.Γ. κ. Γ. Μπακόλας σχετικά με την διαιτησία του κ. Μάστορα στο παιχνίδι ΑΠΣ Φυτειάς-Αγ. Γεωργίου. Το Δ.Σ. του Συλλόγου διαμαρτύρεται γιατί ο παραπάνω διαιτητής αδίκησε, όπως λέει, την ομάδα του με τα σφυρίγματά του και την υποχρέωσε σε ήττα σε ένα τέτοιο κρίσιμο παιχνίδι. Ζητείται μάλιστα η παραδειγματική τιμωρία του κ. Μάστορα και για απρεπή συμπεριφορά, γιατί, όπως ισχυρίζεται ο Σύλλογος, "στόλισε" με διάφορα κοσμητικά επίθετα όσους τόλμησαν να διαμαρτυρηθούν για τις υποδείξεις του.

ΧΡΗΣΤΟΣ ΖΑΧΑΡΙΔΗΣ
• Ψευδοροφές
• Επενδύσεις
• Χωρίσματα
• Γυψοσανίδες

ΒΕΡΟΙΑ - Τηλ. (23310) 25.118, 71.480
Κιν. 6978 527.122, 6947 723.287

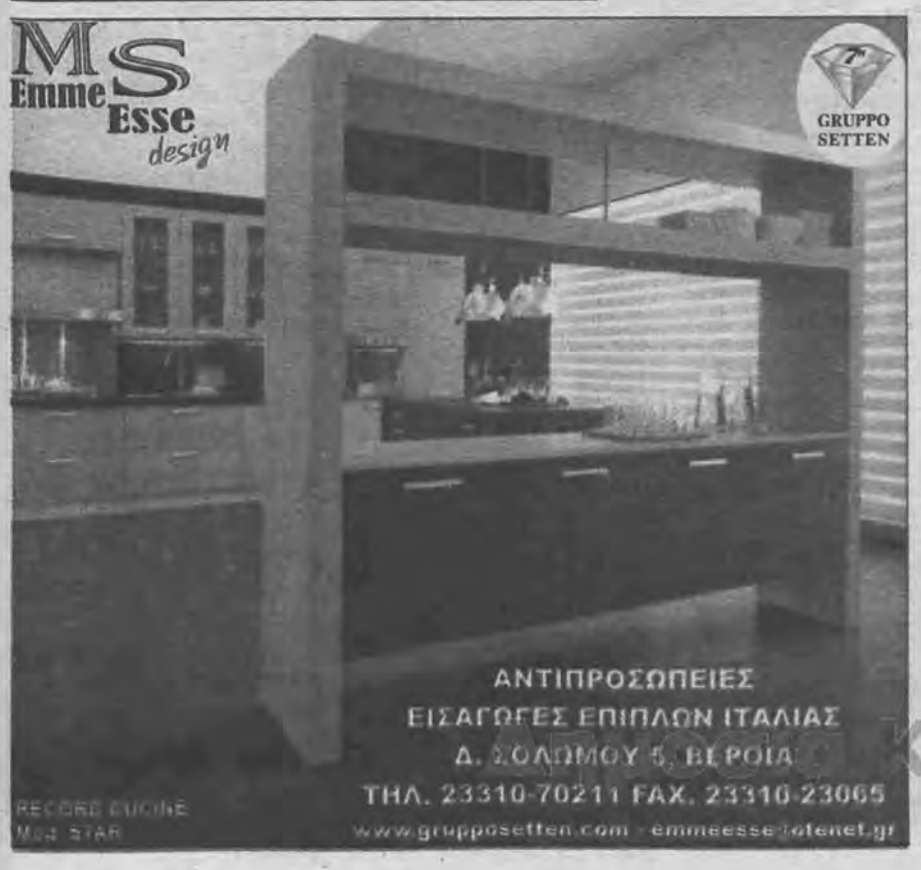



Δημοτική Κεντρική Βιβλιοθήκη Βέροιας

ΠΕΡΙΦΕΡΕΙΑΚΟ ΠΡΩΤΑΘΛΗΜΑ - ΠΕΡΙΦΕΡΕΙΑΚΟ ΠΡΩΤΑΘΛΗΜΑ - ΠΕΡΙΦΕΡΕΙΑΚΟ ΠΡΩΤΑΘΛΗΜΑ

Αθλητισμός

Γράφουν οι:
Παύλος Τουτουντζίδης
Γιώργος Μεταξάς

Επιστροφή στις νίκες θέλει η Αλεξάνδρεια

Στις επιτυχίες θέλει να επιστρέψει η ομάδα της Αλεξάνδρειας στο Κυριακάτικο εκτός έδρας αγώνα με αντίπαλο τον Τιτάνα Σερβίων. Οι "πράσινοι" μετά και την εντός έδρας ισοπαλία με τον Εθνικό Κατερίνης κρατήθηκαν σε απόσταση τριών βαθμών από τον πρωτοπόρο Πιερικό και δεν είναι διατεθειμένοι να απωλέσουν και άλλο πολύτιμο έδαφος.



Ο τιμωρημένος Γρηγόρης Αναστασόπουλος θα λείψει από το Κυριακάτικο παιχνίδι της Αλεξάνδρειας στα Σέρβια, κόντρα στον Τιτάνα

Έτσι η ομάδα της Αλεξάνδρειας στοχεύει στο "τρίποντο" το οποίο θα έχει οφέλη για τους "πράσινους" τόσο βαθμολογικά όσο και ψυχολογικά.

Ο προπονητής Τάκης Παπαδόπουλος έχει εμπιστοσύνη στις δυνατότητες της ομάδας και προσπάθησε τις μέρες που προηγήθηκαν να ανυψώσει το ηθικό των ποδοσφαιριστών του. Σε περίπτωση νίκης, σίγουρα το κλίμα θα επανέλθει στο στρατόπεδο των Αλεξανδρινών. Αγωνιστικά ο Τάκης Παπαδόπουλος δεν μπορεί να υπολογίζει στην προσφορά των Γιουρόπουλου και Αναστασόπουλου που είναι τιμωρημένοι, όπως και στην παρουσία του Πολύζόπουλου Κώστα που αντιμετωπίζει πρόβλημα στους προσαγωγούς.

Αντίθετα στην διάθεση του, θα βρίσκεται ο Παναγιώτης Πολυζόπουλος που δεν αντιμετωπίζει κανένα πρόβλημα πλέον και παρουσιάζεται έτοιμος να αγωνισθεί.

Δύσκολη αποστολή!

Στη Γαλατινή δοκιμάζεται την Κυριακή η Ακαδημία

Ακόμη μια δύσκολη αποστολή περιμένει την Κυριακή την Ακαδημία Βέροιας. Οι "μπέμπηδες" για δεύτερο συνεχόμενο παιχνίδι, καλούνται να αγωνιστούν σ' ένα εκτός έδρας παιχνίδι, αυτήν την φορά, στην Γαλατινή , όπου η τοπική ομάδα, θέλει και αυτή, τους τρεις βαθμούς της νίκης, για να ξεφύγει ακόμη περισσότερο, από τις ομάδες που παλεύουν για την αποφυγή του υποβιβασμού.

Τα προβλήματα που έχει να αντιμετωπίσει ο Γιάννης Γιάννου, ενόψει αυτού του παιχνιδιού, είναι δύο.

Ο Βασίλης Αργυρόπουλος, συνεχίζει να αισθάνεται ενοχλήσεις, στην κοιλιακή χώρα. Ο αρχηγός των "μπέμπηδων" ακολούθησε βέβαια καθ' όλη τη διάρκεια της εβδομάδας θεραπευτική αγωγή, ωστόσο οι πιθανότητες για να αγωνιστεί, αυτή την στιγμή τουλάχιστον, φαντάζουν λίγες.

Σίγουρα πάντως, θα πρέπει να θεωρείται η απουσία του Κώστα Τσιάμπα, ο οποίος χτύπησε στο παιχνίδι με τη Νάουσα στην κοιλιακή χώρα, και παρά την θεραπευτική αγωγή που ακολούθησε δεν κατάφερε να ξεπεράσει το πρόβλημα που αντιμετωπίζει.

Σε καλό δρόμο ο Χάρης Συμεωνίδης

Τρεις μήνες, περίπου, έχουν περάσει από την ημέρα που ο Χάρης Συμεωνίδης τραυματίστηκε σοβαρά σε τροχαίο, με αποτέλεσμα να υποστεί κάταγμα στον μηρό και την λεκάνη.



Η μετατραυματική αποκατάσταση που ακολουθεί εδώ και δύο μήνες ο Χάρης Συμεωνίδης (φώτο) βρίσκεται σε πολύ καλό δρόμο με τον νεαρό παίκτη της Ακαδημίας να έχει αποκαταστήσει πλήρως το εύρος των κινήσεών του

Σήμερα, μπορούμε να πούμε πως η κατάσταση του νεαρού παίκτη της Ακαδημίας, βρίσκεται σε καλό δρόμο. Ο Χάρης εδώ και δύο μήνες ακολούθησε πρόγραμμα μετατραυματικής αποκατάστασης μαζί με τον διακεκριμένο φυσικοθεραπευτή Παναγιώτη Παλπάνα και όπως πληροφορηθήκαμε η πορεία της αποκατάστασης, βρίσκεται σε πολύ καλό δρόμο με τον νεαρό παίκτη να έχει αποκαταστήσει πλέον πλήρως το εύρος των κινήσεων.

Μια εβδομάδα ακόμη

Όσον αφορά τον Γιάννη Μαντζιαρίδη, τον έτερο άτυχο της χρονιάς, ο έμπειρος αμυντικός έχει βγάλει το γύψο από το πόδι του και πλέον περιμένει την ερχόμενη Παρασκευή για να εξεταστεί από τον κ. Γιαννακοβίτη και παράλληλα να πάρει το πρόγραμμα αποκατάστασης που πρέπει να ακολουθήσει.

Η βαθμολογία

1.Πιερικός	22	58
2.Αλεξάνδρεια	23	55
3.Βατανιακός	23	38
4.Εν.Απ.Παύλου	22	38
5.Εθν.Κατερίνης	23	36
6.ΑΕ Κοζάνης	22	31
7.Νάουσα	22	30
8.Γαλατινή	23	30
9.Μακεδονικός Φ.	22	29
10.Κάστωρ Καστ.	23	23
11.Τιτάν Σερβίων	23	25
12.ΠΑΣ Φλώρινα	22	21
13.Ακαδημία Ποδ. Βέρ.	22	21
14.Άρης Καρπερού	22	21
15.Αιγινιακός	22	9

*Άρης Καρπερού έχει -1 βαθμό

Ένωση Απ.Παύλου

Σέβονται αλλά δεν φοβούνται

Χωρίς βαθμολογικό άγχος και ενισχυμένη αγωνιστικά θα εμφανιστεί η ομάδα της Ένωσης Αποστόλου Παύλου στον Κυριακάτικο αγώνα με τον Πιερικό στην Κατερίνη. Οι Μακροχωρίτες σέβονται τους αντιπάλους τους, χωρίς όμως να τους φοβούνται. Και γι΄αυτό θα προσπαθήσουν να πραγματοποιήσουν μία τέτοια εμφάνιση που θα τους επιτρέψει με πολλές πιθανότητες να διεκδηκήσουν και να πάρουν ένα καλό αποτέλεσμα όσο και αν ο αντίπαλος τους μέσα στην έδρα τους παρουσιάζεται ακλόνητος και αήττητος.



Ένας από τους απόντες της Ένωσης Αποστόλου Παύλου στον αγώνα της Κυριακής με τον πρωτοπόρο Πιερικό θα είναι και ο τερματοφύλακας Εμμανουηλίδης

Στο μεθ΄αυριανό παιχνίδι, οι "νερατζούρι" θα έχουν βέβαια και έναν άλλο λόγο στο να επιδιώξουν να φανούν δυνατοί και αποφασιστικοί με σκοπό να έχουν κάποιο βαθμολογικό όφελος από το γεγονός ότι υπέστησαν βαρειά ήττα (0-4) στον αγώνα του Μακροχωρίου αγωνιζόμενοι με σημαντικές ελλείψεις και πως τώρα τους δίνεται η ευκαιρία να δείξουν ποιες πραγματικά είναι οι δυνατότητες τους....

Απουσίες

Αγωνιστικά τα προβλήματα ακούνε στα ονόματα των Εμμανουηλίδη και Απόσογλου που τελούν υπό τιμωρία. Ακόμη απόντες από αυτό το ματς θα είναι οι Τσιότσιος που την Τετάρτη το πρωϊ (και όχι την Τρίτη όπως είχε αρχικά προγραμματισθεί) υποβλήθηκε σε επέμβαση στο Νοσοκομείο της Νάουσας και Κελεσίδης που μετά την εξέταση του από γιατρό αποφάνθηκε ότι δεν έχει τίποτα αναφορικά με κάποιες ενοχλήσεις που είχε στο πόδι του και θα μπορεί από την Δευτέρα να μπει και πάλι κανονικά στο πρόγραμμα των προπονήσεων. Όσον αφορά τις περιπτώσεις των Τουμαρά Κώστα και Σταύρου Κωστογλίδη ο πρώτος βρίσκεται στο δρόμο της επιστροφής - και όπως υπολογίζεται μάλιστα αναμένεται να επανέλθει σ'ένα μήνα ενώ ο δεύτερος διεμύνησε στον προπονητή του ότι δεν δύναται τελικά να βοηθήσει την ομάδα στα εναπομείναντα παιχνίδια για την λήξη του πρωταθλήματος και ταυτόχρονα υποσχέθηκε ο ίδιος ότι θα μπορεί να προσφέρει τις υπηρεσίες του στον σύλλογο την νέα αγωνιστική περίοδο και εφ΄όσον αυτός θα έχει βλέψεις για άνοδο! Στον αντίποδα επιστρέφει ο Ισαάκ Τεπετός ενώ παρόντες στην αποστολή της ομάδας για τον αγώνα της Κυριακής με τον πρωτοπόρο Πιερικό θα είναι οι Γιώργος Τζεϊρανίδης και Τόπης - ο οποίος και αγωνίστηκε στον αγώνα της Τετάρτης με την Γαλατινή ύστερα από απουσία 3.5 περίπου μηνών.

Οι "15 εκλεκτοί" του Λευτέρη Κελεσίδη

Κατόπιν όλων αυτών οι παίκτες στους οποίους ο τεχνικός του συλλόγου Λευτέρης Κελεσίδης θα στηριχθεί για την συγκρότηση της αποστολής είναι οι: Ιωακειμίδης, Ποζιάδης, Χασιώτης, Αραμπατζής, Κακαγιάννης, Τόπης, Συλβιστόπουλος, Τερζής, Τοσουνίδης, Τεπετός, Τζεϊρανίδης, Παγγούρας, Νεστορόπουλος, Τσακαλίδης, και Καραμελίδης.

Για θετικό αποτέλεσμα

Ταξιδεύει την Κυριακή στην Φλώρινα η Νάουσα

Με στόχο ένα θετικό αποτέλεσμα, θα ταξιδέψει την Κυριακή στην Φλώρινα η Νάουσα, όπου θα αντιμετωπίσει την τοπική ομάδα. Οι "κυανόλευκοι", θέλουν να συνεχίσουν τις θετικές εμφανίσεις τους, μετά από αυτήν της προηγούμενης Κυριακής με την Ακαδημία, κάτι που σίγουρα, θα δώσει την δυνατότητα στον Μιχάλη Αλεξιάδη και τους παίκτες του, να διεκδικήσουν ένα θετικό αποτέλεσμά.

Παρά τα μόνιμα αγωνιστικά προβλήματα λοιπόν (Μουρτζίλας Σ., Παπατάνος, Βλαχοδήμος, Μοσχοβάκος), που συνεχίζουν να υπάρχουν στην Νάουσα, ο προπονητής της ομάδας, έχει να αντιμετωπίσει και τις περιπτώσεις των Μπαμπούνη, Ιγνατιάδη, που συνεχίζουν να νιώθουν ενοχλήσεις. Ο πρώτος μάλιστα, απουσίασε από την χθεσινή προπόνηση, λόγω γαστρεντερίτιδας. Αυτός πάντως, που θεωρείται σίγουρος απών, από το παιχνίδι της Κυριακής, είναι ο τιμωρημένος Πετρακίδης.

"Μεγάλη προσπάθεια"

Μιλώντας για την κυριακάτικη αναμέτρηση, αλλά και γενικότερα, για την κατάσταση που επικρατεί στην ομάδα το τελευταίο διάστημα, ο Μιχάλης Αλεξιάδης τόνισε: ***"Δυστυχώς, δεν μπορούμε να ξεφύγουμε από την δυσμενή κατάσταση στην οποία βρίσκεται η ομάδα λόγω των τραυματισμών, στην παρούσα φάση, αλλά νομίζω ότι όλα τα παιδιά, καταβάλουν μεγάλη προσπάθεια για να αντεπεξέλθουν στις συνθήκες της παρούσας φάσεις, κάτι που έχει σαν αποτέλεσμα η ομάδα να παρουσιάζεται από παιχνίδι καλύτερη, όπως για παράδειγμα στο παιχνίδι με την Ακαδημία"***. Ήταν το πρώτο σχόλιο του Μιχάλη Αλεξιάδη, ο οποίος σχολιάζοντας το επικείμενο παιχνίδι με την Φλώρινα δήλωσε: ***"Κάθε παιχνίδι, θέλει προσοχή και σοβαρότητα, όπως και αυτό της Κυριακής, με την Φλώρινα, όπου θα προσπαθήσουμε να πάρουμε θετικό αποτέλεσμα"***.

Χθες η ομάδα της Νάουσας παραβρέθηκε στην ταβέρνα "ΣΠΗΛΑΙΟ" όπου ο ιδιοκτήτης και παλιός φίλος της ομάδας κ. Σωτήρης Αργυρίου, παρέθεσε τραπέζι στους παίκτες και το προπονητικό τιμ για να τους ευχαριστήσει για την κατάκτηση του Κυπέλλου Ερασιτεχνικών ομάδων του Ν. Ημαθίας.

Ευχαριστήριο

Ο πρόεδρος του ΦΑΣ Νάουσα κ. Χρήστος Τελιγιαννίδης ευχαριστεί θερμά τον ιδιοκτήτη της ταβέρνας "ΣΠΗΛΑΙΟ" κ. Σωτήρη Αργυρίου για την παράθεση γεύματος στην ομάδα

• ΕΠΣ ΗΜΑΘΙΑΣ Α΄ ΚΑΤΗΓΟΡΙΑ • ΕΠΣ ΗΜΑΘΙΑΣ Α΄ ΚΑΤΗΓΟΡΙΑ • ΕΠΣ ΗΜΑΘΙΑΣ

Τεράστιο το ενδιαφέρον!

Για τις ομάδες που δίνουν την "μάχη" για την παραμονή τους στην κατηγορία.

✓ Δόξα Ν. - Καβάσιλα, Μονόσπιτα - Κοπανός, Νικομήδεια - Πλάτανος

Στην μάχη των ομάδων που παλεύουν για την επιβίωση τους στην κατηγορία επικεντρώνεται το ενδιαφέρον στους αυριανούς αγώνες της 24ης αγωνιστικής - και ενώ απομένουν άλλες έξι στροφές για το φινάλε - του πρωταθλήματος της Α΄κατηγορίας αφού η κατάσταση στις υψηλόβαθμες θέσεις της κατάταξης προβλέπεται να παραμείνει αμετάβλητη με την βαθμολογική διαφορά που χωρίζει τον Αχιλλέα Νεοκάστρου και τον Μ.Αλέξανδρο Τρικάλων.

Αλλά ας δούμε πως παρουσιάζεται το αυριανό πρόγραμμα.

Νεόκαστρο - Διαβατός

Ένα παιχνίδι που δεν πρόκειται να γίνει ποτέ, αφού οι γηπεδούχοι θα πάρουν τους τρεις βαθμούς της νίκης στα χαρτιά μια και ο αντίπαλος τους έχει αποβληθεί από το πρωτάθλημα. Έτσι η ομάδα του Βασίλη Ιωάννου θα συνεχίσει για Τρίτη συνεχή αγωνιστική να απολαμβάνει την θέα από το πρώτο σκαλί της βαθμολογίας και να σκέφτεται από τώρα τον προσεχή της αντίπαλο.

Τρίκαλα - Κουλούρα

Σαφώς ο Μ.Αλέξανδρος Τρικάλων είναι το ακλόνητο φαβορί στην αναμέτρηση με τον ΠΑΟΚ Κουλούρας στο γήπεδο του. Η νίκη για την ομάδα του Στέφανου Στοικα είναι μονόδρομος αν δεν θέλει να βγεί από το παιχνίδι της πρωτιάς. Όσο για τους "ασπρόμαυρους" της Κουλούρας δεν έχουν κανένα λόγο να ...ζορίζονται αφού η βαθμολογική τους συγκομιδή είναι τέτοια που τους επιτρέπει να παίξουν ελεύθερα....

Νικομήδεια - Πλάτανος

Η υπόθεση παραμονή παραμένει από δύσκολη έως ανέφικτη για την Νικομήδεια παρά το ισόπαλο αποτέλεσμα στην Αλεξάνδρεια με τον τοπικό ΠΑΟΚ την περασμένη αγωνιστική όμως ούτως ή άλλως το συγκρότημα του Τάκη Τσακαλίδη στοχεύει στο να παλεύει για την νίκη σε κάθε παιχνίδι ως το τέλος του πρωταθλήματος. Πάντως ο Μακεδονιός Πλατάνου δεν εμπλέκεται σε περιπέτειες και σίγουρα ως ομάδα έχει τις μονάδες εκείνες που μπορούν να πάρουν το παιχνίδι στην πλάτη τους....

Λευκάδια - ΠΑΟΚ Αλεξ/δρειας

Μπορεί τα Λευκάδια και ΠΑΟΚ Αλεξάνδρειας να μην έχουν βαθμολογικό άγχος αφού αμφότεροι κατοικοεδρεύουν στα "μεσαία στρώματα" της βαθμολογίας, αυτό όμως δεν σημαίνει πως οι γηπεδούχοι ειδικά δεν ενδιαφέρονται για την νίκη. Και αυτό γιατί και θέλουν να εκμεταλλευτούν τον παράγοντα έδρα αλλά και αυξάνοντας την βαθμολογική τους συγκομιδή να υποσκελίσουν τον αυριανό αντίπαλο τους στην κατάταξη.



Κόντρα στα Τρίκαλα αγωνίζεται η Κουλούρα αύριο ενώ ο Εθνικός Κλειδίου υποδέχεται την Μελίκη



Την νίκη απέναντι στον Πλάτανο θα προσπαθήσουν να πάρουν ο Τόλης Σταφυλλίδης και οι συμπαίκτες του στο αυριανό παιχνίδι που θα διεξαχθεί στο γήπεδο του Μακροχωρίου

Κλειδί - Μελίκη

Να διασκεδάσει τις εντυπώσεις που δημιουργήθηκαν από την ήττα που γνώρισε την περασμένη αγωνιστική στο γήπεδο του Πλατάνου από τα Τρίκαλα με το βαρύ σκορ 6-2, θα προσπαθήσει ο Εθνικός Κλειδίου αύριο με αντίπαλο στην έδρα του, τον Φίλιππο Μελίκης, και παράλληλα να κρατηθεί στην τιμητική τέταρτη θέση της βαθμολογίας. Από την άλλη οι Μελικιώτες παρ΄ότι έχουν πάρει μία διαφορά ασφαλείας από τις υπόλοιπες ομάδες που είναι εγκλωβισμένες στις τελευταίες θέσεις της κατάταξης και αγωνίζονται να αποφύγουν το...μοιραίο σίγουρα θα προσπαθήσουν να αποκομίσουν ένα καλό αποτέλεσμα από αυτό το παιχνίδι.

Μονόσπιτα - Κοπανός

Με...φόντο τον υποβιβασμό η Ελπίδα Μονοσπίτων υποδέχεται τον γειτονικό Κοπανό σ'ένα ματς χωρίς αύριο για τους γηπεδούχους αν δεν κερδίσουν. Όσο για τους "κιτρινόμαυρους" του Κοπανού προέρχονται από νίκη επί των Λευκαδίων και με τους βαθμούς που έχουν συγκεντρώσει δεν ανησυχούν.

Δόξα Ν. - Καβάσιλα

Ο καιρός περνάει και η Δόξα Νάουσας μένοντας κολλημένη κάτω από την διαχωριστική γραμμή. Οι "ασπρόμαυροι" της Νάουσας κάνουν τον ύστατο αγώνα μήπως και πάρουν τους απαραίτητους βαθμούς, αλλά το έργο τους απέναντι στην Α.Ε. Καβασίλων μόνο εύκολο δεν είναι και με τον Σάββα Αβετίδη στον πάγκο της δείχνει να μπορεί να παίρνει τα αποτελέσματα που επιθυμεί και θέλει να συνεχίσει έτσι ώστε να κρατηθεί σε μια απόσταση από το γκρουπ των "μελλοθανάτων..."

Αγ. Βαρβάρα - ΑΕΠ Βέροιας

Θέμα γοήτρου αποτελεί η νίκη τόσο για την Αγία Βαρβάρα όσο και για την ΑΕΠ Βέροιας στην μεταξύ τους αναμέτρηση. Οι "πράσινοι" του Χρήστου Τσελιόπουλου πικραμένοι ακόμη από την απώλεια του κυπέλλου, αλλά ταυτόχρονα αποφασισμένοι να συνεχίσουν να βαδίζουν με επιτυχία - και τα τελευταία δύσκολα μονοπάτια του πρωταθλήματος θα επιδιώξουν την νίκη βάζοντας άλλους τρεις πολύτιμους βαθμούς στο ...σακούλι τους.

Ενώ από την άλλη ο "μπέμπηδες" των Στέφανου Γαϊτάνου και Γιώργου Μαραγγού να δείξουν τις - αναμφίβολα - ικανότητες και αρετές που τους διακρίνουν ως σύνολο.

Συνοπτικά το αυριανό πρόγραμμα της 24ης αγωνιστικής έχει ως εξής:

Τρίκαλα - Κουλούρα
Νικομήδεια - Πλάτανος
Λευκάδια - ΠΑΟΚ Αλεξάνδρειας
Κλειδί - Μελίκη
Μονόσπιτα - Κοπανός
Δόξα Ν. - Καβάσιλα
Αγ. Βαρβάρα - ΑΕΠ Βέροιας
Νεόκαστρο - Διαβατός 2-0 (α.α.)

*Ώρα έναρξης των αγώνων στις 4μ.μ.

Αθλητισμός

Επιμέλεια: Παύλος Τουτουντζίδης

Η βαθμολογία

ΟΜΑΔΕΣ	ΒΑΘΜΟΙ	ΓΚΟΛ
1.Νεόκαστρο	58	52-14
2.Τρίκαλα	57	44-14
3.ΑΕΠ Βέρ.	44	44-19
4.Κλειδί	37	36-36
5.Αγ.Βαρβάρα	36	46-19
6.ΠΑΟΚ Αλ.	34	31-35
7.Λευκάδια	33	36-35
8.Κουλούρα	33	34-38
9.Πλάτανος	32	35-39
10.Κοπανός	31	30-32
11.Μελίκη	29	34-28
12.Καβάσιλα	28	22-30
13.Μονόσπιτα	22	24-45
14.Δόξα Ν.	20	25-50
15.Νικομήδεια	17	21-41
16.Διαβατός	3	12-45

Το σημερινό πρόγραμμα

Νικομήδεια - Πλάτανος
Τρίκαλα - Κουλούρα
Μονόσπιτα - Κοπανός
Λευκάδια - ΠΑΟΚ Αλεξ.
Κλειδί - Μελίκη
Δόξα Ν. - Καβάσιλα
Αγ.Βαρβάρα - ΑΕΠ
Νεόκαστρο - Ατρόμητος Διαβ.

Οι "κανονιέρηδες" της κατηγορίας

19 γκολ: Σπανός Θωμ. (Βαρ.)
13 γκολ: Παπάζογλου (Νεόκ.)
12 γκολ: Μπουτάρης (ΑΕΠ), Παπανώτας, (Νεόκ.), Ιωσηφίδης (Κουλούρα), Αμπροικίδης (Κλειδί), Χριστοφορίδης (Μελ.),
11 γκολ: Πολυζόπουλος (Τρίκαλα), Καρασαρίδης, (Λευκάδια), Πρίντζιος (Κλειδί)

Β΄κατηγορία - Β΄κατηγορία - Β΄κατηγορία

Α΄όμιλος

ΟΜΑΔΕΣ	ΒΑΘΜΟΙ	ΓΚΟΛ
1.Παλατίτσια	57	59-19
2.Καψόχωρα	54	48-11
3.Βεργίνα	52	50-15
4.Συκιά	46	49-25
5.Αγκαθιά	40	43-29
6.Πρόδρομος	37	42-33
7.Ακαδημία 2000	36	37-32
8.Κυδωνιά	33	52-40
9.Ξεχασμένη	29	24-36
10.Νησέλι	27	22-28
11.Παλαιοχώρι	26	28-54
12.Ασώματα	25	37-48
13.Πρασινάδα	25	32-46
14.Σκυλίτσι	22	38-61
15.Νεοχώρι	9	21-61
16.Νησί		

Το αυριανό πρόγραμμα(4.30)

Ακαδημία 2000 - Καψόχωρα (1-2)
Πρόδρομος - Νησέλι (2-1)
Ασώματα - Βεργίνα (0-3)
Συκιά - Ξεχασμένη (1-0)
Παλατίτσια - Νεοχώρι (4-1)
Αγκαθιά - Παλαιοχώρι (3-0)
Πρασινάδα - Κυδωνιά (1-2)
Νησί - Σκυλίτσι (0-1)

Β΄όμιλος

ΟΜΑΔΕΣ	ΒΑΘΜΟΙ	ΓΚΟΛ
1.Ριζώματα	59	72-15
2.Αχιλλέας Ν.	57	65-22
3.Επισκοπή	52	70-37
4.Τριπόταμος	41	60-33
5.ΓΑΣ Κοπανού	40	62-39
6.Ζερβοχώρι	38	49-44
7.Μακεδόνας Β.	36	53-48
8.Αρχάγγελος	32	34-34
9.Βέρμιο Β.	28	37-39
10.Λυκογιάννη	28	45-44
11.Ακαδημία Απ.Π.	27	36-40
12.Ολυμπιακός Ν.	22	42-74
13.Μαρίνα	18	32-54
14.Σφηκιά	16	36-68
15.Πατρίδα	13	14-42
16.Ταγαροχώρι	9	30-89

Το αυριανό πρόγραμμα(10.30)

Σφηκιά - Ταγαροχώρι (1-1)
Λυκογιάννη - Ακαδημία Απ.Π. (0-0)
ΓΑΣ Κοπανού - Βέρμιο Β. (3-2)
Ζερβοχώρι - Αρχάγγελος (3-1)
Πατρίδα - Ολυμπιακός Ν. (1-3)
Επισκοπή - Τριπόταμος (1-2)
Αχιλλέας Ν. - Μαρίνα (5-2)
Μακεδόνας Β. - Ριζώματα (2-5)

Δημόσια Κεντρική Βιβλιοθήκη Βέροιας

αθλητισμός

Επιμέλεια:
Παύλος Τουτουντζίδης
Στέφανος Οικονομόπουλος

ΕΚΑΣΚΕΜ -Α΄ ΑΝΔΡΩΝ

ΓΑΣ Μελίκης και Πιερικός "συγκρούονται" μεταξύ τους

Σημαντική αναμέτρηση αναμένεται να διεξαχθεί σήμερα στο κλειστό του Κολινδρού εκεί όπου ο πρωτοπόρος ΓΑΣ Μελίκης υποδέχεται τον Πιερικό σ' ένα παιχνίδι στο οποίο οι δύο ομάδες θέλουν τη νίκη για τους δικούς τους λόγους.



Αντιμέτωπη με τον Πιερικό θα βρεθεί την Κυριακή στον Κολινδρό η Μελίκη

Οι μεν τυπικά γηπεδούχοι "κιτρινομπλέ" του Δάνη Ασλανίδη για να εξασφαλίσουν και μαθηματικά την πρώτη θέση στην κανονική περίοδο του πρωταθλήματος αποκτώντας έτσι και πλεονέκτημα έδρας στους αγώνες πλεϊοφ που θα ακολουθήσουν ενώ οι φιλοξενούμενοι για να παραμείνουν μέσα στην τετράδα.Στην Αριδαία το συγκρότημα του Παναγιώτη Βάτση αντιμετωπίζει τον Μ. Αλέξανδρο Κολινδρού, ενώ Αερωπός Εδεσσας και ΓΑΣ Αλεξάνδρειας "συγκρούονται" μεταξύ τους. Ο Βατανιακός παίζει με τον Μ. Αλέξανδρο Γιαννιτσών και ο Αετός Κιλκίς με τον Αλέξανδρο Αξιούπολης στην έδρα του πρώτου. Το μεθαυριανό πρόγραμμα της 21ης αγωνιστικής έχει ως εξής:

Κολινδρού ΓΑΣ Μελίκης - Πιερικός
Αριδαίας 18.00 ΦΟ Αριδαίας - Κολινδρός
Εδεσσας 18.00 Αερωπός -ΓΑΣ Αλεξάνδρειας
Κατερίνης Βατανιακός - Γιαννιτσά
Κιλκίς 18.00 Αετός Κιλκίς - Αξιούπολη
Ρεπό: Δόξα Νάουσας

1.ΓΑΣ Μελίκης	37
2.ΦΟ Αριδαίας	35
3.Αερωπός Εδ.	35
4.Πιερικός	35
5.ΓΑΣ Αλεξάνδρειας	34
6.Γιαννιτσά	33
7.Αετός Κιλκίς	30
8.Κολινδρός	25
9.Βατανιακός	25
10.Αξιούπολη	23
11.Δόξα Επ.Ν.	20
12.Πολύκαστρο	2

*Οι Μακεδόνες Πολυκάστρου έχουν αποχωρήσει από το πρωτάθλημα.

ΜΠΑΣΚΕΤ Γ΄ ΕΘΝΙΚΗ

Κόντρα στα πρωτοπόρα Τρίκαλα 2000 ο Φίλιππος

-Εντός έδρας ο ΑΟΚ με Γουμένισσα

Στην 21η αγωνιστική μπαίνει το πρωτάθλημα της Γ΄ Εθνικής ανδρών στον α΄ όμιλο του βορρά την Κυριακή, εκεί όπου όσον αφορά τον Φίλιππο Βέροιας αντιμετωπίζει εκτός έδρας τα πρωτοπόρα Τρίκαλα 2000 χωρίς την ύπαρξη αγωνιστικών προβλημάτων και με επιδίωξη το καλύτερο δυνατό.



Την Γουμένισσα υποδέχεται την Κυριακή στο "Δημήτριος Βικέλας" ο ΑΟΚ Βέροιας

Επίσης ο ΑΟΚ φιλοξενεί στο ΔΑΚ "Δημήτριος Βικέλας" την Γουμένισσα με τους φιλοξενούμενους να έχουν -θεωρητικά τουλάχιστον- το "πάνω χέρι", αλλά και τους γηπεδούχους να στηρίζονται στον νεανικό ενθουσιασμό των παικτών τους. Η Καστοριά φιλοξενεί το Αϊαντα Ευόσμου και θέλει να επιστρέψει στις νίκες. Μακριά από το "σπίτι" του αγωνίζεται ο διεκδικητής του τίτλου Αχιλλέας τριανδρίας, που τίθεται αντιμέτωπος με τον 21ο αιώνα Καρδίτσας, ο Αρχέλαος παίζει με την ΑΕ Λάρισας ενώ Αιγινιακός και Ολυμπιακός Βόλου "συγκρούονται" μεταξύ τους. Επιπλέον η Νίκη Βόλου αντιμετωπίζει τους Τιτάνες Παλαμά σ' ένα σπουδαίο από βαθμολογικής σημασίας παιχνίδι.



Απέναντι στα πρωτοπόρα Τρίκαλα 2000 εκτός έδρας θα δοκιμάσει τις δυνάμεις του ο Φίλιππος την Κυριακή

Η βαθμολογία (σε 20 αγώνες)

1. Τρίκαλα 2000	36
2. Αχιλλέας Τριαν.	35
3. Καστοριά	34
4. Ολυμπιακός Β.	34
5. Γουμένισσα	33
6. Αίας Ευόσμου	31
7. Αρχέλαςο Κατ.	31
8. Φίλιππος Βέρ.	30
9. Αιγινιακός	29
10. ΑΕ Λάρισας	27
11. Νίκη Βόλου	27
12. Τιτάνες Παλ.	27
13. 21ος αιώνας ΚΑρδ.	25

Αναλυτικά το πρόγραμμα της Κυριακής έχει ως εξής:

Κατερίνης 18:00 Αρχέλαος-ΑΕ Λάρισας
Τρικάλων 18:00 Τρίκαλα 2000-Φίλιππος Βέροιας
Ν. Ιωανίας Βόλου 18:00 Νίκη Β.-Τιτάνες Παλαμά
Καστοριάς 18:00 ΜΑΣ Καστοριάς-Αίας Ευόσμου
"Δ. Βικέλας" 18:00 ΑΟΚ Βέροιας-Γουμένισσα
Καρδίτσας 18:00 21ος αιώνας-Αχιλλέας τριανδρίας
Αλεξάνδρειας 18:00 Αιγινιακός-Ολυμπιακός Βόλου

ΒΟΛΛΕΥ ΠΑΓΚΟΡΑΣΙΔΩΝ

Με Νίκη στην Έδεσσα τελείωσε τα προκριματικά ο Ποσειδώνας

Στο τελευταίο παιχνίδι της προκριματικής φάσης του 2ου ομίλου της Κ.Δ. Μακεδονίας, ο Ποσειδώνας νίκησε στην Έδεσσα τον τοπικό Ίκαρο με 3-2 σετ (25-17, 24-26, 25-14, 24-26, 15-7).



Έτσι τερμάτισε 1ος, με 9 νίκες και 1 ήττα και 27 βαθμούς. Χάρισε δε θα λέγαμε με το 3-2, ένα βαθμό στον Ίκαρο και του έδωσε το δικαίωμα να αναρριχηθεί στην 4η θέση της τελικής κατάταξης του ομίλου. Μια θέση που του δίνει το δικαίωμα να συνεχίσει στα πλεί οφς. Τώρα οι 2 ομάδες θα ξανασυναντηθούν και ο Ποσειδώνας Βέροιας θέλει 2 νίκες και να παίξει στον τελικό με τον νικητή του άλλου ζευγαριού που είναι ο ΓΣ Κοζάνης με τον Αριστοτέλη Σκύδρας. Ο Ποσειδώνας μάλιστα έχει το πλεονέκτημα της έδρας μέχρι και τον τελικό, αφού κατέλαβε την 1η θέση στην τελική βαθμολογία του 2ου ομίλου. Στο παιχνίδι της Εδεσσας ο Στέλιος Λουκάς έκανε πολλές αλλαγές και έδωσε πολύ χρόνο συμμετοχής στις μικρότερες ηλικίες παίκτριες. Ήθελε να παίξουν και να αποκτήσουν πολύτιμες εμπειρίες για το μέλλον. Το παιχίδι διήρκησε 1 ώρα και 40 λεπτά, έγιναν δε 12 αλλαγές και πάρθηκαν 2 τάιμ - άουτ. Από τον Ποσειδώνα ξεχώρισαν ιδιαίτερα, η Εύα Παπατζίκου, η Ελισάβετ Μπέκη, η Χριστίνα Τσαλέρα, η Ελευθερία Κουτσιώφτη και η Χρύσα Νικοπούλου.

Ποσειδώνας (Λουκάς Στέλιος)

Μπέκη Ελις., Σιανοπούλου Λία, Ιωάννου Ελη, Τσιούχα Χρυς., Τσουκαλά Ελ., Κωστογλίδου Εύη (αρχική 6άδα), Μισοκέφαλου Ειρ., Τσαλέρα , η Ελευθερία Κουτσιώφτη και η Χρύσα Νικοπούλου.

Ποσειδώνας (Λουκάς Στέλιος)

Μπέκη Ελις. Σιανοπούλου Λία, Ιωάννου, Έλη, Τσιούχα Χρυς. Τσουκαλά Ελ., Κωστογλίδου Εύη (αρχική 6άδα), Μισοκέφαλου Ε., Τσαλέρα Χρ., Παπατζίκου Εύα, Δεβετζή Ρωξ., Κουτσιώφτη Ε.Νικολοπούλου Χρυ.

Οι άλλοι αγώνες της 10ης αγωνιστικής

ΓΣ Γρεβενών - ΓΣ Κοζάνης 1-3
Αρίων Πτολ. - Αριστοτέλης Σκύδρ. 0-3

Η τελική βαθμολογία

	ΣΕΤ	ΒΑΘ.
1.Ποσειδώνας Βέρ.	29-8	27
2.ΓΣ Κοζάνης	25-13	21
3.Αριστοτέλης Σκυδρ.	25-13	21
4.Ίκαρος Εδες.	11-21	10
5.ΓΣ Γρεβενών	16-24	9
6.Αρίων Πτολ.	3-30	1

Στα πλέϊ - οφς έχουμε:
1-4: Ποσειδώνας - Ικαρος Εδες.
2-3: ΓΣ Κοζάνης - Αριστοτέλης Σκύδρ.

Δηλώσεις του Στέλιου Λουκά

Ο προπονητής του Ποσειδώνα μας δήλωσε: "Είμαι ικανοποιημένος από την προσπάθεια των κοριτσιών σ'όλη την διάρκεια του πρωταθλήματος. Ο πρώτος στόχος που θέσαμε στην αρχή της σεζόν πραγματοποιήθηκε. Δουλεύουμε εντατικά και μεθοδικά για τους επόμενους στόχους των πλέϊοφς. Η δουλειά που γίνεται εδώ και λίγο καιρό αρχίζει να μας φέρνει τα αποτελέσματα. Ο σύλλογος γράφει ιστορία και η φανέλα του Ποσειδώνα γίνεται βαριά". Κλείνοντας εμείς θα υπενθυμίσουμε όλους τους αγώνες που έδωσε ο Ποσειδώνας, στον 2ο όμιλο του πρωταθλήματος Παγκορασιδών της Κ.Δ. Μακεδονίας.

Α΄γύρος

ΓΣ Κοζάνης - Ποσειδώνας 0-3 σετ
ΓΣ Γρεβενών - Ποσειδώνας 0-3 σετ
Ποσειδώνας - Αριστοτέλης Σκύδρ. 3-1 σετ.
Αρίων Πτολ. - Ποσειδώνας 0-3 σετ
Ποσειδώνας - Ίκαρος Εδες. 3-0 σετ

Β΄γύρος

Ποσειδώνας - ΓΣ Κοζάνης 2-3 σετ
Ποσειδώνας - ΓΣ Γρεβενών 3-0 σετ
Αριστοτέλης Σκύδρ. - Ποσειδώνας 1-3 σετ
Ποσειδώνας - Αρίων Πτολ. 3-0 σετ.
Ίκαρος Εδες. - Ποσειδώνας 2-3 σετ

Ελληνική Ομοσπονδία Χιονοδρομίας

Ευρωπαϊκή αύρα Snowboard στον Παρνασσό

Η αυλαία της φετινής περιόδου για το snowboard θα έχει ελληνική "υπογραφή". Με την έννοια, δηλαδή, ότι το Ευρωπαϊκό Κύπελλο για την περιφέρεια της βαλκανικής, το οποίο φιλοξενούμε το ερχόμενο Σαββατοκύριακο (26-27/3) στη Φτερόλακα Παρνασσού, και αποτελείται από δύο (ανεξάρτητους) αγώνες παράλληλου γιγαντιαίου σλάλομ, είναι και το τελευταίο, γενικά, στη Ευρώπη.

Το γεγονός αυτό εξασφαλίζει εύλογα ζωηρότατο ενδιαφέρον, πράγμα άλλωστε που επιβεβαιώνεται από την εκπροσώπηση αρκετών χωρών (Ελβετία, Ρουμανία, Πολωνία, Σλοβακία έχουν επιβεβαιώσει τη συμμετοχή τους, ενώ αναμένονται αθλητές τουλάχιστον από άλλες τέσσερις χώρες).

Αν λοιπόν, τελικά, δώσουν το "παρόν" 10 χώρες (μαζί με μας), τότε θα θυμηθούμε τις καλές μέρες που γνώρισε η διοργάνωση μέχρι το 2001, καθώς θα έχουμε ένα πάρα πολύ αξιόλογο συναγωνισμό.

Εννοείται, βέβαια, ότι από ελληνικής πλευράς θα τρέξουν οι καλύτερες μονάδες μας τόσο στους άνδρες (Ζαρκάδας, Σεχρεμέλης, Σαραϊδάρης, Μανετάκης, Ιωαννίδης, Θεοδωρίδης) όσο και στις γυναίκες (Γκούμα, Χατζησαράντη, Σαραϊδάρη, Κονσούλα), αφού ευκαιρίες διεθνών αγώνων δεν προσφέρονται τακτικά.

Βασικό ζητούμενο στην προσπάθειά μας είναι, πάντως, να κερδίσουμε όσο το δυνατόν περισσότερους βαθμούς FIS, με στόχο πάντοτε τη μίνιμουμ συγκομιδή 120β. που απαιτούνται για το εισιτήριο συμμετοχής στους Χειμερινούς Ολυμπιακούς Αγώνες (ψηλότερα, προς το παρόν, σε αυτή τη διεκδίκηση βρίσκονται η Ίλια Γκούμα /67.10β και ο Τάσος Ζαρκάδας /36.10β).

"Αν καταφέρουμε να έχουμε κάποια πλασαρίσματα στην α΄10άδα, όπως περιμένουμε, τότε θα μπορούμε να πούμε ότι πετύχαμε το στόχο μας κατά το ήμισυ, δεδομένου ότι απαιτείται να επαναλάβουμε μια ανάλογη επιτυχία με αντίκρισμα 120β. μέχρι τον ερχόμενο Γενάρη", τονίστηκε από τον έφορο snowboard της ΕΟΧ, Γιάννη Θεοδώρου, που είναι και η "ψυχή" της διοργάνωσης.

Αποτελέσματα Αγώνων Στίβου Ενιαίων Λυκείων και ΤΕΕ Ν.Ημαθίας

Την Τρίτη 15-03-2005 διεξήχθη η Β΄ φάση του σχολικού πρωταθλήματος στίβου Ενιαίων Λυκείων και ΤΕΕ Ν. Ημαθίας . Οι Αγώνες έγιναν στο "ΔΑΚ ΒΙΚΕΛΑΣ". Σημείωσαν μεγάλη επιτυχία όσον αφορά τη συμμετοχή (συνολικά πήραν μέρος 125 μαθητές) και τις επιδόσεις των μαθητών.

Διακρίθηκαν οι εξής μαθητές:

Δρόμος 100μ. αγοριών:
1ος-Τοπούζης Στέργιος-11.25-1ο Ε.Λ. Νάουσας
2ος-Παπαδιάς Γεώργιος 12.23 Ε.Λ. Μελίκης
3ος-Σαρακατσάνος Γεώργιος-12.56-Ε.Λ. Πλα

Δρόμος 100μ. κοριτσιών:
1η-Ευθύμογλου Αλεξάνδρα-12.6-Ιδ.Εκπ. Βέροιας
2η-Μιχαηλίδου Κυριακή-13.29-2ο-Ε.Λ. Βέροιας
3η- Γεροπούλου Ευαγγελία-15.9-Ε.Λ. Πλατ

Δρόμος 200μ. αγοριών:
1ος -Γαλλίκας Κων/νος- 23.10-4ο Ε.Λ. Βέροιας
2ος -Μπένης Βασίλειος-25.38-Ιδ. Εκπ. Βέροιας
3ος - Παυλίδης Ιωάννης 27.64 Ε.Λ. Πλα

Δρόμος 200μ. κοριτσιών:
1η-Γιαννουλάκη Κυπαρισσία-25.90-3ο Ε.Λ. Βέροιας
2η-Κουρκούτα Ελευθερία-30.7-1ο Ε.Λ. Νάουσας
3η-Ιωαννίδου Αλεξάνδρα-32.2-1ο Ε.Λ. Νάου

Δρόμος 400μ. αγοριών:
1ος -Φικιάρης Κων/νος-53.40-2ο Ε.Λ. Νάουσας
2ος -Πετράκης Βασίλειος-1.04.9-Ε.Λ. Μακροχωρίου
3ος- Μπουλιόπουλος Ευάγγελος 1.06.7-Ε.Λ. Πλατέος

Δρόμος 800μ. αγοριών:
1ος-Τσούπρος Δημήτριο-2.27.5 -Ε.Λ. Μελίκης
2ος -Παπουτσής Φώτιος 2.28.2 1ο Ε.Λ. Νάουσας
3ος- Βραδέλης Γεώργιος 2.31.7-2ο Ε.Λ. Αλ/νδρειας

Δρόμος 1500μ. αγοριών:
1ος-Μουρατίδης Ιωάννης-5.07.7 -.Λ. Μακροχωρίου
2ος -Περηφανόπουλος Θεόδωρος-5.21.9- Ε.Λ. Πλατέος
3ος- Κακαγιάννης Θωμάς 5.36.4- Ε.Λ. Μελίκης

Δρόμος 1500μ. κοριτσιών:
1ος-Ντάνου Μαρία-5.58.6-1ο Ε.Λ. Νάουσας

Δρόμος 3000μ. αγοριών:
1ος-Γκαμπεντάβα Μπάμπης-10.12 Ε.Λ. Μακροχωρίου
2ος- Τσαπράνης Βασίλειος-10.59 -Ε.Λ. Μελίκης
3ος-Κεχαΐδης Νίκος-11.10-Ε.Λ. Μακροχωρίου

Δρόμος 3000μ. κοριτσιών:
1η -Μπίτζιου Κων/να- Λητώ-12.381ο Ε.Λ. Νάουσας

Δρόμος 400μ. με εμπόδια αγοριών:
1ος-Κουκουλούδης Απόστολος-1.00.3 2ο Ε.Λ. Αλ/νδρειας

Δρόμος 400μ. με εμπόδια κοριτσιών:
1η-Γεωργιάδου Πηνελόπη-1.11.20 4ο Ε.Λ. Βέροιας

Δρόμος 110μ. με εμπόδια αγοριών:
1ος-Αγγελίδης Άγγελος-17.85-2ο ΤΕΕ Βέροιας

Δρόμος 100μ. με εμπόδια κοριτσιών:
1η -Κωστογλίδου Ανδρομάχη-14.9 3ο Ε.Λ. Βέροιας

5.000μ. Βάδην κοριτσιών:
1η-Σαραντάνη Αμαλία-30.28.8-3ο Ε.Λ. Βέροιας
2η -Θεοφυλακτίδου Τασία-33.58.0-4ο Ε.Λ. Βέροιας

Άλμα σε μήκος αγοριών:
1ος -Ασλανίδης Απόστολος-5.70 -Ε.Λ. Μελίκης
2ος-Τερζίδης Γεώργιος-5.32-Ε.Λ. Πλατέος
3ος- Καλφόπουλος Χριστόφορος 4.80-Ιδ. Εκπ. Βέροιας

Άλμα σε μήκος κοριτσιών:
1η-Κολοκυθά Ευθυμία-5.43 -1ο-Ε.Λ. Αλ/νδρειας
2η-Μπλιάτκα Ελένη-4.26 1ο-Ε.Λ.Νάουσας

Άλμα Επί Κοντώ αγοριών:
1ος -Μηνάς Δημήτρης- 4.00-Ιδ.Εκπ. Βέροιας

Άλμα σε Ύψος αγοριών:
1ος - Φεζόπουλος Μίλτος-1.55 Ιδ. Εκπ. Βέροιας
2ος -Παραπούρας Φαίδρος-1.50-Ε.Λ. Μελίκης

Άλμα σε Ύψος κοριτσιών:
1η -Τόζογλου Γεσθημανή-1.45-Ε.Λ. Πλατέος
2η -Νοΐδου Ευγενία-1.35 1ο-Ε.Λ.Νάουσας

Άλμα Τριπλούν αγοριών:
1ος-Μπελαγιάννης Νικηφόρος-13.80 1ο Ε. Λ. Αλ/νδρειας

Άλμα Τριπλούν κοριτσιών:
1η-Κουτούλη Μαρία-10.99-1ο Ε. Λ. Αλ/νδρειας

Σφαιροβολία αγοριών :
1ος-Τσιτσιλαράς Αθανάσιος-13.20 Ε.Λ.Πλατέος
2ος-Καρέλης Γεώργιος 13.15 Ε.Λ. Μελίκης
3ος-Κοντογουλίδης Νίκος-13.02 Ιδ. Εκπ. Βέροι

Σφαιροβολία κοριτσιών :
1η-Τρυφίδου Συμέλα-12.02-1ο ΤΕΕ Αλ/νδρειας
2η -Γιαννουλάκη Ελένη-11.22-3ο Ε.Λ. Βέροιας
3η-Μπουσμαλή Ελένη-8.68-Ιδ. Εκπ. Βέροι

Δισκοβολία αγοριών :
1ος -Δεληγιάννης Δημήτρης-34.28 Ιδ. Εκπ. Βέροιας
2ος - Καρδουλαμάς Πασχάλης-30.28 Ε.Λ. Πλατέος
3ος-Δούμπλας Απόστολος 20.70-1ο Ε.Λ.Αλ/νδρειας

Ακοντισμός αγοριών :
1ος - Γιαννόπουλος Χρήστος 44.08 2ο ΤΕΕ Αλ/νδρειας
2ος - Λιανίδης Μανώλης 36.30 2ο Ε.Λ. Βέροιας

Ακοντισμός κοριτσιών :
1η -Ψωμιάδου Μαρία-39.26-2ο ΤΕΕ Βέροιας

Έπταθλο κοριτσιών :
Ζιάκου Ευφροσύν-3.614 5ο Ε.Λ. Βέροιας
Τσαβίδου Χριστίνα-3.821 5ο Ε.Λ. Βέροιας

Όκταθλο αγοριών :
1ος - Συμεωνίδης Αντώνιος 4.623-5ο Ε.Λ. Βέροιας

Πήραν το δίπλωμα κριτού αγώνων

Οι προπονήτριες του Α.Ο.Ρ.Γ. - Ποσειδώνα Α.Σ. Βέροιας Μαρία Μυλωνά και Μαργαρίτα Ατανάσοβα

✓ Νέα προπονητρία στους δύο συλλόγους η Ηρώ Χαβιαροπούλου

Με επιτυχία πέρασαν τις εξετάσεις, που έκανε η Ε.Γ.Ο. μέσα στο Φεβρουάριο του 2005, η Μαρία Μυλωνά και η Μαργαρίτα Ατανάσοβα.



Ατανάσοβα Μαργαρίτα



Μαρία Μυλωνά



Ηρώ Χαβιαροπούλου

Από τώρα και στο εξής η Βέροια θα έχει εκπροσώπηση και σ΄αυτόν τον τομέα, τουλάχιστον από τη Μαρία Μυλωνά, που λόγω εργασίας και οικογενειακών υποχρεώσεων δεν μπορεί να βρίσκεται πολύ κοντά στις αθλήτριες σαν προπονήτρια.

Θα υπηρετεί όμως το άθλημα που αγάπησε τόσο πολύ και έδωσε πάρα πολλά για δεκαπέντε χρόνια από μία άλλη θέση. Παραμένει, βέβαια, στα αναπτυξιακά τμήματα και στα τμήματα φυτωρίων, αφού οι ώρες και οι μέρες είναι πιο λίγες.

Η Μαργαρίτα Ατανάσοβα που πήρε το δίπλωμα πολύ άνετα (χωρίς πολύ διάβασμα) προς το παρόν δεν μπορεί να το αξιοποιήσει αφού αυτή είναι "η Καπετάνιος στο κομμάτι του πρωταθλητισμού.

Με εντελώς τυχαίο τρόπο βρέθηκε καινούργια γυμνάστρια με δίπλωμα προπονήτριας Ρ.Α.Γ. του πανεπιστημίου της Σόφιας και αναπλήρωσε το κενό που άφησε με την αδικαιολόγητη φυγή της η Αιμιλία Κρούμοβα.

Πρόκειται για την Ηρώ Χαβιαροπούλου, που ήταν μάλιστα και αθλήτρια Ρ.Α.Γ. του Φιλαθλητικού συλλόγου Θεσσαλονίκης.

Το θετικό είναι ότι η κ. Χαβιαροπούλου είναι κάτοικος Βέροιας αφού είναι παντρεμένη στην πόλη μας και ότι δείχνει μεγάλη όρεξη και θέληση για να δουλέψει πάνω σ΄αυτόν τον τομέα που σπούδασε.

Η δουλειά που γίνεται τελευταία στους δύο συλλόγους ρυθμικής της πόλης μας είναι πολύ καλή. Υπάρχουν δύο αγωνιστικά ταπί με δύο προπονήτριες, που χωρίζουν τον μεγάλο αριθμό των αθλητριών και έτσι τις ελέγχουν καλύτερα.

Από αυτόν τον μήνα θα αρχίσουν οι διασυλλογικοί αγώνες, που είναι τεστ για τους επίσημους αγώνες του Μαΐου και Ιουνίου σε όλες τις κατηγορίες. Οι προτάσεις συλλόγων από τη Β.Ελλάδα είναι αρκετές για τέτοιους αγώνες.

Ο σκέψεις των ανθρώπων της διοίκησης είναι δύο:

Α)Να διοργανώσουν (με τη βοήθεια του Δήμου Βέροιας και την Νομαρχιακής αυτοδιοίκησης) τους προκριματικούς αγώνες Κορασίδων - Νεανίδων που θα γίνουν στην πόλη μας 6-7-8- Μαίου με όσο το δυνατόν καλύτερο τρόπο και

Β)να γίνει η αγωνιστική προετοιμασία των ομάδων χωρίς εμπόδια και όσο πιο σωστά γίνεται.

Για το λόγο αυτόν κάνουν παράκληση προς το Δ.Σ. του Αθλητικού οργανισμού του Δήμου Βέροιας και ιδιαίτερα προς τον πρόεδρό του κ. Κεχαγιόγλου Νίκο να διευκολύνουν την κατάσταση αυτή

ΧΑΝΤΜΠΟΛ Ε.Σ.Χ.Κ.Μ.

Οι διαιτητές των ηλικιακών πρωταθλημάτων

1: Κορασίδων
Κυριακή: 27/3/05
ΔΑΚ "Δ.Βικέλας": 16.00: Φίλιππος - Ζαφειράκης
Πετρίδης - Καρράς
Γραμματεία: Τούτση

2: Παγκορασίδων
Σάββατο: 26/3/05
Φιλίππειο: 16.30: ΑΕ Καλλιθέας - Φίλιππος
Βλάχος - Μαυρίδης
Γραμματεία: Ιορδανοπούλου -Ιορδανόπουλος

Κυριακή: 27/3/05
Νάουσα: 13.30: Ορφέας - Μ.Αλέξανδρος
Ζέρβας - Λιακόπουλος
Γραμματεία: Κοντούλη

3: Μίνι - Κοριτισών
Σάββατο: 26/03/05
Νάουσα: 15.30:Ζαφειράκης - Μ.Αλέξανδρος
Λιακόπουλος - Κυριακού
Γραμματεία: Κοντούλη

4: Παμπαίδων
Σάββατο 26/03/05
"Φιλίππειο": 15.00: Φίλιππος - Βέρμιο
Βλάχος - Μαυρίδης
Γραμματείαα: Τούτση

Κυριακή 27/03/05
Νάουσα: 12.00 Ζαφειράκης - Ορφέας
Ζέρβας - Λιακόπουλος
Γραμματεία: Κοντούλη

Σύνδεσμος Διαιτητών χειροσφαίρισης Κεντρικής Μακεδονίας

Ανακοίνωση

Ο Σύνδεσμος Διαιτητών Χειροσφαίρισης Κεντρικής Μακεδονίας αισθάνεται την ανάγκη και την υποχρέωση να ευχαριστήσει το ζαχαροπλαστείο "Κρίνος" των Αφών Θεοδωρίδη για την συνεχή και αμέριστη συμπαράσταση τους με την προσφορά γλυκισμάτων και αρτοσκευασμάτων σε κάθε εκδήλωση του Συνδέσμου μας.

Ο πρόεδρος
Παύλος Μαυρίδης
Ο Γ.Γραμματέας
Αναστάσιος Καργατζής



Δημοτική Κεντρική Βιβλιοθήκη Βέροιας



Οικονομία • Οικονομία • Οικονομία • Οικονομία • Οικονομία



Νέες αποδοχές και αναδρομικά

Αυξημένη κατά 3,6% η μισθοδοσία Μαΐου για 450.000 δημοσίους υπαλλήλους

Περιορισμένες θα είναι οι αυξήσεις που θα λάβουν 450.000 δημόσιοι υπάλληλοι στις 27 Απριλίου (με τη μισθοδοσία του Μαΐου), καθώς σύμφωνα με την τροπολογία για την εισοδηματική πολιτική του 2005 προβλέπονται αυξήσεις 3,6% στους βασικούς τους μισθούς.



Ωστόσο, λόγω του γεγονότος ότι το «κίνητρο απόδοσης» και τα άλλα επιδόματα παραμένουν αμετάβλητα, το ποσοστό της αύξησης επί των συνολικών αποδοχών διαμορφώνεται από 3,2% ως 3,5% ανάλογα με τα έτη υπηρεσίας και την εκπαίδευση.

Όπως σημειώνει Το Βήμα, για τους εκπαιδευτικούς αυξάνεται κατά 3% το επίδομα της εξωδιδακτικής απασχόλησης, ενώ στους αστυνομικούς θα δοθεί από την 1η Σεπτεμβρίου έξτρα αύξηση 2%.

Οι αυξήσεις στις ακαθάριστες βασικές αποδοχές των δημοσίων υπαλλήλων κυμαίνονται από 21 ως 52 ευρώ, ενώ τα αναδρομικά τριών μηνών (Ιανουάριος-Μάρτιος) κυμαίνονται από 63 ως 156 ευρώ.

Για παράδειγμα ένας νεοεισερχόμενος δημόσιος υπάλληλος δευτεροβάθμιας εκπαίδευσης έχει αύξηση μηνιαίων αποδοχών 25 ευρώ (987 ευρώ έναντι 962 ευρώ πέρυσι). Όμως, μετά την παρακράτηση φόρου δεν θα εισπράξει 25 ευρώ παραπάνω από πέρυσι, αλλά 23,57 ευρώ, δηλαδή 948,63 ευρώ.

Οσον αφορά το οικογενειακό επίδομα, αυξήσεις θα δουν μόνο όσοι δημόσιοι υπάλληλοι έχουν τρία ή περισσότερα προστατευόμενα τέκνα, καθώς για το τρίτο παιδί το ποσό οικογενειακής παροχής αυξάνεται στα 47 ευρώ από 35 ευρώ που ισχύει σήμερα, για να διαμορφωθεί συνολικά στα 118 ευρώ.

Αξίζει να σημειωθεί ότι οι διατάξεις περί μισθολογικής πολιτικής έτους 2005 έχουν περιληφθεί στο προς ψήφιση νομοσχέδιο του υπουργείου Οικονομικών για την «Εναρμόνιση της ελληνικής νομοθεσίας προς την Οδηγία 2003/96/ ΕΚ του Συμβουλίου περί Επιβολής Ειδικού Φόρου Κατανάλωσης και άλλες διατάξεις».

Στη νομοθετική ρύθμιση περιλαμβάνεται και η αύξηση του μερίσματος 130.000 συνταξιούχων του Μετοχικού Ταμείου Πολιτικών Υπαλλήλων, κατά μέσον όρο 7,5%. Η αύξηση αυτή θα χορηγηθεί αναδρομικά από 1.4.2004 και προέρχεται από την εξομοίωση των παλαιών μεριζματούχων με τους νέους, εφόσον έχουν τα ίδια τυπικά προσόντα και τα ίδια χρόνια υπηρεσίας.

Σύμφωνα με τη νέα εισοδηματική πολιτική, οι αυξήσεις των υπαλλήλων των ειδικών μισθολογίων διαμορφώνονται ως εξής:

Δικαστικοί: Αύξηση του βασικού μισθού κατά 3,5%. Ο βασικός μισθός του προέδρου του Συμβουλίου της Επικρατείας και του Αρείου Πάγου διαμορφώνεται σε 2.040 ευρώ.

Στρατιωτικοί - Σώματα Ασφαλείας: Αυξημένοι από 3,6% έως 7,7% είναι οι βασικοί μισθοί των στρατιωτικών και των Σωμάτων Ασφαλείας. Ο βασικός μισθός του Αρχηγού ΓΕΕΘΑ καθορίστηκε στα 1.940 ευρώ από 1.800 ευρώ πέρυσι (αύξηση 7,7%).

Πανεπιστημιακοί: Αυξημένοι κατά 3,6% είναι οι βασικοί μισθοί των καθηγητών. Ο βασικός μισθός των καθηγητών ΑΕΙ ξεκινάει από τα 1.062 ευρώ και φθάνει τα 1.593 ευρώ.

Κληρικοί: Αύξηση βασικού μισθού 3,6%. Ο βασικός μισθός του Αρχιεπίσκοπου καθορίστηκε 1.540 ευρώ.

Γιατροί ΕΣΥ: Από 756 έως 1.512 ευρώ καθορίστηκε ο βασικός μισθός των γιατρών του ΕΣΥ.

Διπλωματικοί υπάλληλοι: Από 910 έως 1.820 ευρώ διαμορφώνεται φέτος ο βασικός μισθός για τους διπλωματικούς υπαλλήλους.

«Κακοί σύμβουλοι»

Το νόμο Σουφλιά δείχνουν κοινοτικοί παράγοντες ως λύση στο θέμα του «βασικού μετόχου»

Ο νέος νόμος του υπουργού ΠΕΧΩΔΕ Γιώργου Σουφλιά για τις αναθέσεις των δημοσίων έργων με μειοδοτικό διαγωνισμό, που αντικατέστησε τον λεγόμενο μαθηματικό τύπο, ανταποκρίνεται στην κοινοτική νομοθεσία και εφόσον εφαρμοστεί πλήρως καθιστά περιττό τον νόμο για τον βασικό μέτοχο, σημειώνουν ανώτατοι παράγοντες της Ευρωπαϊκής Επιτροπής, προσκείμενοι στο περιβάλλον της αρμόδιας για θέματα Περιφερειακής Πολιτικής επιτρόπου Ντανούτα Χίμπνερ.

Οι ίδιοι παράγοντες, κατά τη διάρκεια τεχνικής ενημέρωσης ομάδας Ελλήνων δημοσιογράφων σχετικά με το ζήτημα των ενισχύσεων που λαμβάνει η Ελλάδα από τα διαρθρωτικά ταμεία της ΕΕ, εκτιμούσαν ότι ο Έλληνας πρωθυπουργός έχει «κακούς συμβούλους» οι οποίοι τον έχουν παρασύρει «σε τραγωδία» σε ό,τι αφορά το νόμο περί βασικού μετόχου.



«Δεν μπορούμε να πιστέψουμε ότι εκπρόσωπος επιτρόπου έχει διαπράξει τέτοια γκάφα» υπογράμμιζαν την Τρίτη κυβερνητικές πηγές, εκφράζοντας με τον τρόπο αυτόν την έντονη ενόχληση της κυβέρνησης για τις δηλώσεις των κοινοτικών παραγόντων περί «κακών συμβούλων».

Πάντως, σύμφωνα με Το Βήμα, οι ίδιοι κοινοτικοί παράγοντες εκτιμούσαν ότι δεν θα τεθεί ως το τέλος του χρόνου θέμα αναστολής των κοινοτικών χρηματοδοτήσεων προς την Ελλάδα δεδομένου ότι ο νόμος για τον βασικό μέτοχο θα τεθεί σε ισχύ τον Ιούνιο του 2005 και απαιτείται χρονικό διάστημα τουλάχιστον έξι μηνών ώσπου να ολοκληρωθούν οι σχετικές διαδικασίες αιτήσεως, αιτιολόγησης και αξιολόγησης των έργων.

Δείχνουν αλλαγές

Ο υπουργός ΠΕΧΩΔΕ Γιώργος Σουφλιάς δεν θέλησε να κάνει κανένα σχόλιο για την προδικαστική διαδικασία που ξεκίνησε η Ευρωπαϊκή Ένωση για τον «βασικό μέτοχο» και ζήτησε ουσιαστικά να υπάρξουν αλλαγές, λέγοντας: «Θέλω να πιστεύω πως θα γίνει ό,τι είναι απαραίτητο ώστε να μην υπάρχει εμπλοκή στα έργα».

Ο πρώην πρόεδρος της ΝΔ Μιλτιάδης Έβερτ με δηλώσεις του στον ραδιοφωνικό σταθμό Αθήνα 9,84 είπε ότι «μπορεί να γίνουν αλλαγές εφόσον δεν θα αλλοιώνουν την ουσία του Συντάγματός μας» και διευκρίνισε ότι «αν ο νόμος που ψηφίστηκε για να θέσει σε εφαρμογή το Σύνταγμα θέλει ορισμένες μικροδιορθώσεις, θα γίνουν».

Διαλλακτικός εμφανίστηκε και ο γραμματέας της ΝΔ Βαγγέλης Μεϊμαράκης, που με συνέντευξή του στον ραδιοφωνικό σταθμό Flash, αφού επιτέθηκε στο ΠΑΣΟΚ ανέφερε ότι «οι όποιες νομικές αλλαγές του νόμου δεν μας βγάζουν από την πολιτική φιλοσοφία η οποία απαιτείται» και συνέχισε: «Το θέμα το νομικίστικο, το αν δηλαδή γίνουν και δύο τροποποιήσεις, δεν αφαιρεί την ουσία της φιλοσοφίας για τη διαφάνεια».

Παρά τις αντιδράσεις

Υπερψηφίστηκε στη Γαλλία το νομοσχέδιο για «χαλάρωση» του 35ωρου

Νόμος του γαλλικού κράτους πλέον η «χαλάρωση» του 35ωρου, παρά τις θυελλώδεις αντιδράσεις της μεγαλύτερης μερίδας εργαζομένων. Με ψήφους 350 υπέρ έναντι 135 κατά, η Εθνοσυνέλευση υπερψήφισε το νομοσχέδιο, που είχε εγκρίνει η Γερουσία στις 4 Μαρτίου.



Η δεξιά πλειοψηφία του UMP και του UDF ψήφισε υπέρ του νομοσχεδίου ενώ η αριστερή αντιπολίτευση το καταψήφισε.

Αυτό το νομοσχέδιο, που θα πρέπει επίσης να επικυρωθεί από τον Γάλλο πρόεδρο Ζακ Σιράκ πριν τεθεί σε εφαρμογή, περιλαμβάνει τέσσερα άρθρα που επιτρέπουν μία μεγαλύτερη ελαστικότητα στην υλοποίηση του νόμου για το 35ωρο, από τα οποία τα τρία αφορούν άμεσα την οργάνωση του χρόνου εργασίας στις ιδιωτικές επιχειρήσεις.

Έτσι, οι αντιδράσεις των εργατικών συνδικάτων φαίνεται πως δεν έκαμψαν την αποφασιστικότητα της κυβέρνησης Ραφαρέν, η οποία υποστηρίζει ότι το νομοσχέδιο είναι ένας από τους τρόπους για να αντιμετωπιστεί η ανεργία, αλλά και να μειωθεί το πολύ υψηλό εργατικό κόστος.

Η ανεργία ανέρχεται στο 10% του εργατικού δυναμικού της χώρας και αρκετές ιδιωτικές επιχειρήσεις διαμαρτύρονται ότι το υπάρχον εργασιακό καθεστώς τις κάνει λιγότερο ανταγωνιστικές.

Εκτός πό την αύξηση των επιτρεπόμενων ωρών εργασίας εβδομαδιαίως, το νομοσχέδιο προβλέπει επίσης αύξηση του ορίου υπερωριών από 180 σε 220 ώρες ετησίως.

Εγκύκλιος του Π.Δούκα

Προτάσεις για τις αντικειμενικές τιμές των ακινήτων ζητά το υπουργείο από τις ΔΟΥ

Οδηγίες προς τους προϊσταμένους των ΔΟΥ να αποστείλουν έως τις 30 Ιουνίου τις προτάσεις τους σχετικά με την αναπροσαρμογή των αντικειμενικών τιμών των ακινήτων έδωσε ο υφυπουργός Οικονομικών Πέτρος Δούκας.

Στην εγκύκλιο του υφυπουργού αναφέρεται ότι στόχος είναι να ολοκληρωθεί έγκαιρα το έργο της αναπροσαρμογής όλων των αντικειμενικών τιμών των ακινήτων και να εκδοθούν οι σχετικές κοινές αποφάσεις. Παράλληλα, ο κ. Δούκας υπενθυμίζει ότι η αναπροσαρμογή των αντικειμενικών τιμών των ακινήτων γίνεται ανά διετία και ότι ήδη μέχρι σήμερα έχει συμπληρωθεί τετραετία από την τελευταία αναπροσαρμογή τους.

Χρηματιστήριο • Χρηματιστήριο

ΓΔ 2948,08 +1,33

Μετοχή	Κλείσιμο ευρώ	Δ	Όγκος τεμάχια
ΤΡΑΠΕΖΕΣ			
ALPHA BANK (ΚΟ)	26,88	2,21%	465.177
ΑΓΡΟΤΙΚΗ ΤΡΑΠΕΖΑ (ΚΟ)	5,92	1,37%	34.894
ASPIS BANK (ΚΟ)	2,90	0,69%	36.908
ΤΡ. ΑΤΤΙΚΗΣ (ΚΟ)	4,66	3,10%	65.632
ΓΕΝΙΚΗ ΤΡΑΠΕΖΑ (ΚΟ)	8,90	1,83%	56.880
ΕΓΝΑΤΙΑ ΤΡΑΠΕΖΑ (ΚΟ)	2,76	0,00%	141.828
ΕΓΝΑΤΙΑ ΤΡΑΠΕΖΑ (ΠΟ)	2,33	2,19%	4.181
ΕΘΝΙΚΗ ΤΡΑΠΕΖΑ (ΚΟ)	27,12	1,42%	712.449
ΤΡ. ΕΛΛΑΔΟΣ (ΚΟ)	102,90	0,24%	5.436
ΕΜΠΟΡΙΚΗ ΤΡΑΠΕΖΑ (ΚΟ)	21,84	1,77%	72.698
ΤΡ. ΠΕΙΡΑΙΩΣ (ΚΟ)	14,30	3,17%	546.002
EUROBANK- ERGASIAS (ΚΟ)	24,48	2,51%	682.231
ΤΡ. ΚΥΠΡΟΥ (ΚΟ)	2,99	0,34%	419.600
ΑΣΦΑΛΕΙΕΣ			
ΕΘΝΙΚΗ ΑΣΦ.(ΚΟ)	3,54	-0,56%	37.380
ΑΓΡΟΤΙΚΗ ΓΕΝ.ΑΣΦ.(ΚΟ)	2,55	2,82%	2.613
ΑΣΠΙΣ ΠΡΟΝΟΙΑ (ΚΟ)	0,57	7,55%	164.990
ΕΥΡΩΠΑΪΚΗ ΠΙΣΤΗ (ΚΟ)	1,15	-5,74%	308
ΕΥΡΩΠΑΪΚΗ ΠΙΣΤΗ (ΠΟ)	0,97	-4,90%	185
ΦΟΙΝΙΞ (ΚΟ)	2,08	4,00%	73.496
ΜΕΣΙΤΕΣ ΑΣΦΑΛΙΣΕΩΝ			
EUROBROKERS (ΚΟ)	2,30	5,02%	27.100
ΧΡΗΜΑΤΟΔΟΤΙΚΗΣ ΜΙΣΘΩΣΗΣ			
ALPHA LEASING (ΚΟ)	6,50	0,00%	26
ΠΕΙΡΑΙΩΣ LEASING (ΚΟ)	6,24	-0,64%	1.510
ΕΠΕΝΔΥΣΕΩΝ			
INTERINVEST (ΚΟ)	0,50	2,04%	4.150
OPTIMA AEEX (ΚΟ)	1,75	0,00%	0
ΑΙΟΛΙΚΗ (ΚΑ)	2,32	0,00%	2.765
ΑΚΤΙΒ ΕΠΕΝΔΥΤΙΚΗ (ΚΑ)	1,06	0,95%	1.798
ΔΙΑΣ (ΚΟ)	1,17	0,86%	12.530
ΕΞΕΛΙΞΗ (ΚΟ)	0,82	1,23%	82.740
ΕΘΝΙΚΗ ΕΤ.ΕΠ.ΧΑΡΤ. (ΚΑ)	2,19	1,86%	21.320
ΕΛΛΗΝΙΚΗ ΕΤ.ΕΠ.ΧΑΡΤ.(ΚΑ)	2,55	0,79%	19.210
ΠΡΟΟΔΟΣ (ΚΟ)	3,56	0,00%	8.570
ΕΥΡΩΔΥΝΑΜΙΚΗ (ΚΑ)	2,38	1,28%	200
DOMUS ΕΠΕΝΔ. (ΚΟ)	0,25	4,17%	65.810
ALPHA TRUST ΑΝΔΡΟΜΕΔΑ (ΚΟ)	2,63	0,38%	9.625
ARROW ΕΠΕΝΔ. (ΚΟ)	2,55	0,00%	14.390
ΩΜΕΓΑ (ΚΟ)	1,26	0,80%	73.510
NEXUS ΕΠΕΝΔ. (ΚΟ)	1,01	-1,94%	230
Π & Κ (ΚΟ)	0,00	#ΔΙΑΙΡ/0!	0
ALTIUS ΕΠΕΝΔ. (ΚΑ)	1,44	0,00%	20.240
EUROLINE (ΚΟ)	1,43	0,00%	510
GLOBAL ΕΠΕΝΔ. ΚΕΦΑΛΑΙΑ (ΚΟ)	3,40	1,80%	5.360
NEW MILLENIUM (ΚΟ)	1,56	-0,64%	220
ΗΛΕΚΤΡΙΚΗ ΕΝΕΡΓΕΙΑ			
Δ.Ε.Η. (ΚΟ)	22,96	2,68%	340.243
ΣΥΜΜΕΤΟΧΩΝ ΚΑΙ ΠΑΡΟΧΗΣ ΣΥΜΒΟΥΛΩΝ			
ALBIO ΣΥΜ. (ΚΟ)	1,30	2,36%	1.000
ALFA ALFA ΣΥΜ. (ΚΟ)	0,19	0,00%	0
ΦΟΥΡΛΗΣ ΣΥΜ.(ΚΟ)	6,40	1,91%	46.420
ΕΥΡΩΣΥΜ. ΚΕΦΑΛΑΙΟΥ & ΕΠΕΝΔ. (ΚΟ)	0,40	-2,44%	4.400
ΑΧΟΝ ΣΥΜ. (ΚΟ)	1,41	-3,42%	7.110
ΒΙΟΧΑΛΚΟ (ΚΑ)	6,50	3,83%	70.546
ΔΕΛΤΑ ΣΥΜ. (ΚΑ)	6,04	1,00%	5.910
ΔΕΛΤΑ ΣΥΜ. (ΠΑ)	4,30	1,42%	2.858
INTERSONIC (ΚΟ)	0,08	0,00%	0
ΔΥΝΑΜΙΚΗ ΖΩΗ (ΚΟ)	0,54	0,00%	0
ΕΛΛ. ΤΕΧΝΟΔΟΜΙΚΗ ΤΕΒ (ΚΟ)	3,84	1,05%	130.525
ΕΛ. ΧΡΗΜΑΤΙΣΤΗΡΙΑ (ΚΟ)	8,52	1,67%	230.362
ATTICA ΣΥΜΜΕΤΟΧΩΝ (ΚΑ)	2,99	0,34%	211.510
ΜΠΟΥΤΑΡΗΣ (ΚΑ)	0,74	2,78%	16.280
ΜΠΟΥΤΑΡΗΣ (ΠΑ)	0,73	0,00%	0
ΚΕΡΑΝΗΣ ΣΥΜ.(ΚΑ)	0,27	3,85%	7.830
ΚΕΡΑΝΗΣ ΣΥΜ.(ΠΑ)	0,22	10,00%	18.180
ΚΛΩΝΑΤΕΞ (ΚΟ)	0,82	0,00%	143.515
ΚΛΩΝΑΤΕΞ (ΠΟ)	0,76	-2,56%	15.760
ΚΟΥΜΠΑΣ ΣΥΜ. (ΚΟ)	0,80	0,00%	33.090
ΜΗΤΡΟΣ ΣΥΜ. (ΚΟ)	2,31	2,21%	5.050
ΟΜ. ΙΝΤΕΑΛ (ΚΟ)	0,15	0,00%	0
ΟΜ. ΙΝΤΕΑΛ (ΠΟ)	0,18	0,00%	0
ΠΑΡΝΑΣΣΟΣ (ΚΟ)	0,70	-1,45%	4.005
ΣΑΝΥΟ ΣΥΜ. (ΚΑ)	0,63	1,61%	57.998
ΤΕΧΝΙΚΗ ΟΛΥΜΠΙΑΚΗ (ΚΟ)	4,90	-1,61%	162.194
ΧΑΤΖΗΙΩΑΝΝΟΥ (ΚΟ)	0,97	-2,02%	84.780
ΧΑΤΖΗΙΩΑΝΝΟΥ (ΠΟ)	31,38	0,00%	0
ΕΥΡΩΣΥΜΒΟΥΛΟΙ (ΚΟ)	2,33	2,19%	7.350
ΜΠΑΛΑΦΑΣ ΣΥΜ. (ΚΟ)	0,19	0,00%	0
ELBISCO ΣΥΜ. (ΚΑ)	4,64	0,43%	6.000
LAMDA DEVELOPMENT (ΚΟ)	3,18	1,92%	5.100
ΤΗΛΕΠΙΚΟΙΝΩΝΙΩΝ			
COSMOTE (ΚΟ)	14,00	0,14%	4.340.388
OTE (ΚΟ)	13,84	0,29%	551.841
ΔΙΥΛΙΣΤΗΡΙΑ			
ΕΛΛΗΝΙΚΑ ΠΕΤΡΕΛΑΙΑ (ΚΟ)	8,22	2,49%	174.492
MOTOR OIL (ΚΟ)	10,70	1,52%	90.128
ΥΔΡΕΥΣΗ			
Ε.Υ.Δ.Α.Π. (ΚΟ)	5,92	-1,33%	123.310
Ε.Υ.Α.Θ. (ΚΟ)	5,00	2,04%	52.131
ΕΠ. ΝΑΥΤΙΛΙΑ			
ANEK LINES (ΚΟ)	1,19	-0,83%	37.069
ANEK LINES (ΠΟ) 1990	1,11	-3,48%	100
ANEK LINES (ΠΟ) 1996	1,18	-4,84%	1.330
BLUE STAR ΝΑΥΤΙΛΙΑΚΗ (ΚΑ)	1,07	0,94%	50.110
ΜΙΝΩΙΚΕΣ (ΚΟ)	2,97	0,68%	21.563
Ν.Ε.Λ. (ΚΟ)	0,40	2,56%	40.448
ΝΑΥΠΗΓΕΙΑ			
ΝΕΩΡΙΟΝ ΣΥΡΟΥ (ΚΟ)	1,04	6,12%	1.120
ΠΛΗΡΟΦΟΡΙΚΗ			
ALPHA ΓΚΡΙΣΙΝ INFOTECH (ΚΟ)	1,28	0,00%	12.060
ΕΜΦΑΣΙΣ ΣΥΣΤΗΜΑΤΑ ΠΛΗΡΟΦΟΡΙΚΗΣ (ΚΟ)	1,12	0,00%	0
BYTE (ΚΟ)	2,04	-2,39%	2.890
CENTRIC ΠΟΛΥΜΕΣΑ (ΚΟ)	0,60	3,45%	75.840
FORTHNET (ΚΟ)	4,80	0,42%	10.940
IPIROTIKI (ΚΟ)	1,96	0,00%	1.093.510
INFORMER (ΚΟ)	2,80	0,00%	700
LOGISMOS (ΚΟ)	0,73	2,82%	13.780
LOGICDIS (ΚΟ)	0,32	3,23%	161.503
QUALITY & RELIAB. (ΚΟ)	0,45	2,27%	22.400
DELTA SINGULAR (ΚΟ)	2,62	2,34%	94.660
UNIBRAIN (ΚΟ)	1,61	-3,01%	3.840
ΙΑΥΔΑ (ΚΟ)	2,02	0,50%	8.020
INTRALOT (ΚΟ)	24,78	-0,24%	57.391
COMPUCON (ΚΟ)	0,49	-2,00%	15.740
SPACE HELLAS (ΚΟ)	0,70	1,45%	510
MLS ΠΛΗΡΟΦΟΡΙΚΗ (ΚΟ)	1,32	0,00%	38.530
HITECH CONSULTANTS (ΚΟ)	0,81	8,00%	36.930
PROFILE (ΚΟ)	1,70	0,59%	6.020
ΑΝΑΠΤΥΞΗ ΣΥΣΤΗΜΑΤΩΝ ΑΥΤΟΜΑΤΙΣΜΟΥ			
ΖΗΝΩΝ (ΚΟ)	3,48	0,00%	155.420
ΕΚΔΟΣΕΙΣ & ΕΚΤΥΠΩΣΕΙΣ			
INFORM Π.ΛΥΚΟΣ (ΚΟ)	3,36	1,82%	16.320
MARFIN FINANCIAL GROUP (ΚΟ)	12,62	1,61%	1.069.578
ΑΤΤΙΚΕΣ ΕΚΔΟΣΕΙΣ (ΚΟ)	3,82	-3,05%	390
Δ.Ο.Λ. (ΚΟ)	3,08	-0,65%	100.787
ΕΚΔ. ΛΥΜΠΕΡΗ (ΚΟ)	0,93	1,09%	10.900
ΚΑΘΗΜΕΡΙΝΗ (ΚΟ)	6,94	0,58%	3.710
ΝΑΥΤΕΜΠΟΡΙΚΗ (ΚΟ)	1,65	3,77%	5.430
ΙΜΑΚΟ (ΚΟ)	0,64	-1,54%	72.610
ΠΗΓΑΣΟΣ (ΚΟ)	1,69	1,81%	1.480
ΤΕΧΝΙΚΕΣ ΕΚΔΟΣΕΙΣ (ΚΟ)	0,83	2,47%	23.180
ΤΕΓΟΠΟΥΛΟΣ (ΚΟ)	2,62	0,00%	19.180
ΧΑΪΔΕΜΕΝΟΣ (ΚΟ)	1,13	2,73%	1.954
ΛΙΒΑΝΗΣ (ΚΟ)	1,67	0,00%	4.570
ΤΗΛΕΟΡΑΣΗ & ΨΥΧΑΓΩΓΙΑ			
ΕΛΕΥΘΕΡΗ ΤΗΛΕΟΡΑΣΗ (ΚΟ)	1,46	-1,35%	3.790
ΤΗΛΕΤΥΠΟΣ (ΚΟ)	3,50	1,16%	10.010
ΥΓΕΙΑ			
EUROMEDICA (ΚΟ)	1,70	1,19%	33.340
ΙΑΣΩ (ΚΟ)	3,34	-1,18%	32.600
ΙΑΤΡΙΚΟ ΑΘΗΝΩΝ (ΚΟ)	1,86	2,76%	142.302
ΥΓΕΙΑ (ΚΟ)	1,38	1,47%	3.490
ΒΑΣΙΚΑ ΜΕΤΑΛΛΑ			
ΑΛΚΟ (ΚΟ)	1,29	2,38%	46.159
ΑΛΟΥΜΥΛ ΜΥΛΩΝΑΣ (ΚΟ)	2,76	1,85%	13.270
ΑΛΟΥΜΙΝΙΟ ΕΛΛΑΔΟΣ (ΚΟ)	13,14	0,46%	29.520
ΕΛΒΑΛ (ΚΑ)	1,86	0,00%	28.080
ΕΤΕΜ (ΚΑ)	1,80	2,86%	3.000
ΜΑΙΛΛΗΣ (ΚΟ)	4,14	1,97%	65.320
ΣΙΔΕΝΟΡ (ΚΑ)	2,82	2,92%	31.750
ΣΩΛ.ΚΟΡΙΝΘΟΥ (ΚΟ)	0,71	0,00%	2.930
ΤΖΙΡΑΚΙΑΝ ΠΡΟΦΙΛ (ΚΑ)	1,30	0,78%	4.300
ΦΙΤΚΟ (ΚΟ)	0,95	-2,06%	250
ΧΑΛΚΟΡ (ΚΑ)	1,76	-2,22%	6.780
ΜΕΤΑΛΛΙΚΑ ΠΡΟΪΟΝΤΑ			
CROWN HELLAS CAN (ΚΟ)	7,30	-2,93%	850
INTRAMET (ΚΟ)	0,93	-1,06%	10.100
MEVACO (ΚΟ)	1,74	0,00%	5.050
SPIDER (ΚΟ)	1,58	-1,86%	93.450
ΒΙΟΣΩΛ (ΚΟ)	0,23	0,00%	11.000
ΒΙΟΣΩΛ (ΠΟ)	0,24	0,00%	200
ΜΕΤΚΑ (ΚΟ)	5,32	0,38%	64.900
ΡΟΚΑΣ (ΚΟ)	8,00	3,63%	21.800
ΡΟΚΑΣ (ΠΟ)	7,50	0,00%	1.790
ΛΕΒΕΝΤΕΡΗΣ (ΚΑ)	0,65	1,56%	4.060
ΛΕΒΕΝΤΕΡΗΣ (ΠΑ)	0,70	1,45%	1.080
ΔΑΡΙΓΚ (ΚΟ)	0,18	0,00%	0
ΧΑΛΥΒΔΟΦΥΛΛΩΝ (ΚΟ)	0,17	6,25%	21.150
ΜΗΧΑΝΗΜΑΤΑ & ΕΙΔΗ ΕΞΟΠΛΙΣΜΟΥ			
FRIGOGLASS (ΚΟ)	4,14	0,49%	21.840
KLEEMANN (ΚΟ)	5,00	0,00%	1.900
ΚΑΛΩΔΙΑ			
NEXANS (ΚΟ)	2,46	1,23%	890
ΕΛΛΗΝΙΚΑ ΚΑΛΩΔΙΑ (ΚΟ)	1,04	1,96%	6.170
ΗΛΕΚΤΡΟΝΙΚΟΣ ΕΞΟΠΛΙΣΜΟΣ			
INTRAKOM (ΚΟ)	4,04	1,00%	226.914
ΜΗ ΜΕΤΑΛΛΙΚΑ ΟΡΥΚΤΑ & ΤΣΙΜΕΝΤΑ			
BETANET (ΚΟ)	3,28	0,61%	5.510
ΗΡΑΚΛΗΣ (ΚΟ)	10,14	3,05%	29.732
ΚΕΡΑΜΕΙΑ ΑΛΛΑΤΙΝΗ (ΚΟ)	1,24	3,33%	5.200
TITAN (ΚΟ)	26,00	3,34%	52.167
TITAN (ΠΟ)	19,52	1,14%	4.770
ΚΥΡΙΑΚΙΔΗΣ (ΚΟ)	2,31	0,87%	80.160
ALFA ALFA ENERGY (ΚΑ)	1,39	0,00%	0
ΙΚΤΙΝΟΣ (ΚΟ)	1,69	0,00%	15.400
ΜΑΘΙΟΣ (ΚΑ)	1,73	1,76%	8.603
S&B ΒΙΟΜ. ΟΡΥΚΤΑ (ΚΟ)	5,80	1,05%	9.650
MERMEREN (ΕΛ. ΠΙΣ.)	6,30	0,32%	3.713
ΧΟΝΔΡΙΚΟ ΕΜΠΟΡΙΟ			
ΣΠΥΡΟΥ (ΚΟ)	0,84	1,20%	15.420
ΛΑΝΑΚΑΜ (ΚΟ)	1,62	0,00%	0
AS COMPANY (ΚΟ)	0,73	-2,67%	6.720
CONNECTION (ΚΟ)	0,22	0,00%	0
ΕΛΙΝΟΙΛ (ΚΑ)	7,88	-1,25%	9.220
ELMEC (ΚΟ)	1,68	-0,59%	26.940
FASHION BOX (ΚΟ)	2,44	0,00%	11.720
KEGO (ΚΟ)	1,16	0,00%	14.300
LAVIPHARM (ΚΟ)	1,06	0,95%	31.394
ΜΑΡΑΚ ΠΛΗΡΟΦΟΡΙΚΗ (ΚΟ)	1,41	6,02%	5.190
MEDICON (ΚΟ)	4,44	5,21%	801
ELEPHANT (ΚΟ)	0,50	0,00%	16.560
REVOIL (ΚΟ)	3,56	-1,66%	12.000
RIDENCO (ΚΑ)	0,99	0,00%	38.960
VETERIN (ΚΟ)	0,87	0,00%	0
YALCO (ΚΑ)	1,03	0,00%	1.570
ΚΑΛΠΙΝΗΣ ΣΙΜΟΣ (ΚΑ)	3,78	1,07%	5.480
ΚΑΝΑΚΗΣ (ΚΟ)	2,01	0,50%	7.150
ΑΛΛΑΤΙΝΗ (ΚΑ)	1,13	0,00%	2.410
ΑΛΥΣΙΔΑ (ΚΑ)	2,20	-2,22%	50
ΑΛΥΣΙΔΑ (ΠΑ)	2,08	0,00%	0
ΚΟΡΔΕΛΛΟΥ (ΚΑ)	2,22	4,23%	41.130
ΒΟΓΙΑΤΖΟΓΛΟΥ (ΚΟ)	2,47	0,00%	1.420
ΣΑΡΑΝΤΗΣ (ΚΟ)	5,84	1,74%	27.904
ΓΕΝ.ΕΜΠΟΡΙΟΥ & Β/ΝΙΑΣ (ΚΑ)	0,74	-1,33%	7.470
ΔΟΥΡΟΣ (ΚΟ)	1,00	-3,85%	3.740
ΕΛΓΕΚΑ (ΚΟ)	2,30	2,68%	10.370
ΕΛΤΟΝ ΧΗΜΙΚΑ (ΚΟ)	0,99	2,06%	4.150
ΕΛΤΡΑΚ (ΚΑ)	2,28	1,78%	3.150
F.G. EUROPE (ΚΟ)	3,06	0,00%	76.340
ΕΜΠ. ΔΕΣΜΟΣ (ΚΟ)	0,32	10,34%	3.180
ΕΜΠ. ΔΕΣΜΟΣ (ΠΟ)	0,40	0,00%	0
ΖΑΜΠΑ (ΚΑ)	10,30	3,00%	150
ΠΕΙΡΑΙΩΣ REAL ESTATE (ΚΟ)	3,56	-0,56%	340
ΚΑΡΔΑΣΙΛΑΡΗΣ (ΚΟ)	4,06	1,50%	3.660
ΝΑΚΑΣ (ΚΟ)	2,84	0,71%	1.100
ΝΕΟΧΗΜΙΚΗ ΛΑΥΡΕΝΤΙΔΗΣ (ΚΟ)	3,70	0,54%	122.810
ΜΥΤΙΛΗΝΑΙΟΣ (ΚΟ)	8,08	1,51%	144.733
DIONIC (ΚΟ)	0,67	-1,47%	12.157
DRUCKFARBEN (ΚΟ)	1,58	0,00%	2.410
ΞΥΛΕΜΠΟΡΙΑ (ΚΑ)	3,10	-1,27%	4.675
ΞΥΛΕΜΠΟΡΙΑ (ΠΑ)	2,84	-5,33%	25
ΤΑΣΟΓΛΟΥ (ΚΟ)	0,23	0,00%	8.450
ΜΠΕΝΡΟΥΜΠΗ (ΚΟ)	5,12	13,27%	140.130
ΠΡΟΜΟΤΑ ΕΛΛΑΣ (ΚΟ)	0,35	-2,78%	13.500
ALSINCO (ΚΟ)	1,53	0,00%	8.080
ΕΙΔΗ-ΛΥΣΕΙΣ ΠΛΗΡΟΦΟΡΙΚΗΣ			
ALTEC (ΚΟ)	0,45	0,00%	289.371
CPI (ΚΟ)	0,78	0,00%	12.560
INFOQUEST (ΚΟ)	1,52	2,01%	9.500
MULTIRAMA (ΚΟ)	7,32	0,27%	4.110
UNISYSTEMS (ΚΟ)	1,60	0,00%	11.710
ΔΕΛΤΑ PROJECT (ΚΑ)	1,89	2,72%	1.810
INTERTEK (ΚΟ)	2,29	2,69%	12.350
ΙΝΦΟΡΜΑΤΙΚΗ (ΚΟ)	0,33	3,13%	493.490
ΠΟΥΛΙΑΔΗΣ (ΚΟ)	0,38	-2,56%	90.400
PC SYSTEMS (ΚΟ)	0,50	4,17%	7.720
RAINBOW (ΚΟ)	6,60	0,30%	2.210
ΛΙΑΝΙΚΟ ΕΜΠΟΡΙΟ			
JUMBO (ΚΟ)	7,38	0,27%	133.825
MICROLAND (ΚΟ)	0,17	0,00%	4.110
ΑΤΛΑΝΤΙΚ (ΚΟ)	1,35	0,00%	4.050
ΒΑΣΙΛΟΠΟΥΛΟΣ (ΚΟ)	11,98	-0,83%	8.710
ΒΑΡΔΑΣ (ΚΟ)	2,31	0,87%	4.260
ΕΙΚΟΝΑ - ΗΧΟΣ (ΚΟ)	0,31	10,71%	2.220
ΗΛ. ΑΘΗΝΩΝ (ΚΟ)	2,75	-1,08%	11.735
Κ.Α.Ε. (ΚΟ)	13,20	2,48%	26.639
ΜΟΥΡΙΑΔΗΣ (ΚΑ)	0,27	0,00%	0
MODA BAGNO (ΚΟ)	0,91	2,25%	50
NOTOS COM HOLDINGS (ΚΟ)	3,44	0,00%	52.620
ΚΩΤΣΟΒΟΛΟΣ (ΚΟ)	6,50	0,00%	2.895
SPRIDER (ΚΟ)	1,99	2,58%	6.040
ΠΛΑΙΣΙΟ (ΚΟ)	9,32	0,22%	47.780
ΡΑΔΙΟ ΚΟΡΑΣΙΔΗ (ΚΟ)	1,04	-1,89%	52.340
VIVERE (ΚΟ)	0,19	0,00%	155.130
ΥΠΗΡΕΣΙΕΣ ΚΙΝΗΤΗΣ ΤΗΛΕΦΩΝΙΑΣ			
ΓΕΡΜΑΝΟΣ (ΚΟ)	24,32	2,96%	95.325
ΤΡΟΦΙΜΑ & ΠΟΤΑ			
CHIPITA (ΚΟ)	2,39	5,75%	242.564
COCA-COLA (ΚΑ)	19,68	-0,81%	215.091
ΚΑΡΑΜΟΛΕΓΚΟΣ (ΚΟ)	0,98	-1,01%	7.380
ΕΒΡΟΦΑΡΜΑ (ΚΟ)	1,40	-0,71%	2.020
ΕΛΑΪΣ (ΚΟ)	19,14	1,38%	1.180
ΕΛΛ.ΒΙΟΜ.ΖΑΧΑΡΗΣ (ΚΑ)	3,98	1,53%	4.358
ΚΡΕΚΑ.(ΚΑ)	1,17	-2,50%	3.010
ΚΡΕΤΑ ΦΑΡΜ (ΚΟ)	5,00	2,46%	5.370
ΚΡΙ ΚΡΙ (ΚΟ)	4,80	0,00%	200
ΚΤΗΜΑ ΛΑΖΑΡΙΔΗ (ΚΟ)	1,13	-1,74%	4.110
ΚΥΛ.ΣΑΡΑΝΤΟΠΟΥΛΟΣ (ΚΟ)	1,40	2,19%	6.050
ΚΥΛ. ΛΟΥΛΗ (ΚΟ)	1,75	2,34%	6.400
ΜΠΑΡΜΠΑ ΣΤΑΘΗΣ (ΚΟ)	5,70	-0,35%	2.000
ΜΠΑΡΜΠΑ ΣΤΑΘΗΣ (ΠΟ)	5,70	-3,06%	410
ΞΙΦΙΑΣ (ΚΑ)	0,22	0,00%	0
ΞΙΦΙΑΣ (ΠΑ)	1,19	0,00%	0
ΝΙΚΑΣ (ΚΟ)	5,00	4,17%	8.960
FEEDUS (ΚΟ)	1,41	-0,70%	4.042
ΧΑΤΖΗΚΡΑΝΙΩΤΗ (ΚΟ)	0,85	-2,30%	1.270
ΚΑΤΣΕΛΗΣ (ΚΟ)	2,31	2,21%	3.870
ΜΥΛΟΙ ΚΕΠΕΝΟΥ (ΚΟ)	1,10	-2,65%	10.150
ΠΕΡΣΕΥΣ (ΚΟ)	0,63	-1,56%	13.750
ΠΡΟΪΟΝΤΑ ΚΑΠΝΟΥ			
ΚΑΡΕΛΙΑ (ΚΑ)	64,70	-3,29%	40
ΞΕΝΟΔΟΧΕΙΑ & ΛΟΙΠΑ ΚΑΤΑΛΥΜΑΤΑ			
ΑΣΤΗΡ (ΚΟ)	5,40	1,89%	40.438
ΓΕΚΕ (ΚΑ)	6,92	6,46%	250
ΙΟΝΙΚΗ ΞΕΝ. (ΚΑ)	9,38	3,08%	210
ΛΑΜΨΑ (ΚΟ)	6,74	-0,59%	45.226
ΓΚΑΛΗΣ (ΚΟ)	1,18	-0,84%	1.660
ΕΣΤΙΑΤΟΡΙΑ			
GOODY'S (ΚΑ)	10,90	-2,15%	4.200
EVEREST (ΚΟ)	2,00	1,01%	12.310
OLYMPIC CATERING (ΚΟ)	2,40	-2,44%	990
ΓΡΗΓΟΡΗΣ (ΚΟ)	0,78	2,63%	11.700
ΒΟΗΘΗΤΙΚΕΣ ΠΡΟΣ ΤΙΣ ΜΕΤΑΦΟΡΕΣ ΔΡΑΣΤΗΡΙΟΤΗΤΕΣ			
ΕΘΝΙΚΗ ΑΚΙΝΗΤΩΝ (ΚΟ)	3,72	0,54%	90.410
ΟΡΓΑΝΙΣΜΟΣ ΛΙΜ. ΘΕΣΣΑΛ. (ΟΛΘ) (ΚΟ)	8,34	4,25%	22.780
ΟΡΓΑΝΙΣΜΟΣ ΛΙΜ. ΠΕΙΡΑΙΑ (ΟΛΠ) (ΚΟ)	11,40	0,18%	7.334
ΔΙΑΦΗΜΙΣΗ			
ALMA ΑΤΕΡΜΩΝ (ΚΟ)	0,75	2,74%	432.045
ΚΛΩΣΤΟΥΦΑΝΤΟΥΡΓΙΚΕΣ			
ΤΡΙΑ ΑΛΦΑ (ΚΟ)	9,00	0,00%	0
ΤΡΙΑ ΑΛΦΑ (ΠΟ)	9,10	9,90%	800
ΒΑΡΒΑΡΕΣΟΣ (ΚΑ)	0,56	5,66%	1.120
LAN-NET (ΚΟ)	1,19	-2,46%	1.402.810
ΜΟΥΖΑΚΗΣ (ΚΑ)	0,67	-1,47%	1.420
ΕΛΦΙΚΟ (ΚΟ)	0,82	2,50%	1.666
ΕΛΛΗΝΙΚΗ ΥΦΑΝΤΟΥΡΓΙΑ (ΚΟ)	1,86	1,64%	3.250
ΕΠΙΛΕΚΤΟΣ (ΚΑ)	0,44	2,33%	17.800
ΚΛ. ΝΑΥΠΑΚΤΟΥ (ΚΑ)	0,69	-1,43%	5.920
ΚΛ. ΝΑΟΥΣΗΣ (ΚΟ)	0,37	8,82%	90.352
ΚΟΡ-ΦΙΛ (ΚΟ)	0,22	-12,00%	6.650
ΚΟΡ-ΦΙΛ (ΠΟ)	0,35	0,00%	30
ΚΑΡΑΤΖΗΣ M&A (ΚΟ)	1,06	2,91%	1.100
ΜΑΞΙΜ-ΠΕΡΤΣΙΝΙΔΗΣ (ΚΑ)	0,28	-3,45%	7.250
ΠΛΑΣΤΙΚΑ ΘΡΑΚΗΣ (ΚΑ)	1,12	0,00%	17.370
ΤΕΞΑΠΡΕΤ (ΚΟ)	0,60	0,00%	14.660
FIERATEX (ΚΟ)	0,63	0,00%	7.280
ΦΙΝΤΕΞΠΟΡΤ (ΚΟ)	0,64	3,23%	1.530
ΕΙΔΗ ΕΝΔΥΜΑΣΙΑΣ			
FANCO (ΚΟ)	0,30	3,45%	20.480
MINERVA (ΚΑ)	1,46	-2,67%	2.850
SEX FORM (ΚΟ)	0,37	-2,63%	188.875
ΕΛΒΕ-ΕΝΔΥΜΑΤΩΝ (ΚΑ)	0,91	0,00%	2.880
ΔΙΑΧΕΙΡΙΣΗ ΑΚΙΝΗΤΗΣ ΠΕΡΙΟΥΣΙΑΣ			
ΚΕΚΡΟΨ (ΚΟ)	11,74	4,82%	480
ALPHA ΑΣΤΙΚΑ ΑΚΙΝΗΤΑ (ΚΟ)	6,06	1,68%	12.440
ΒΩΒΟΣ ΜΠ. (ΚΟ)	13,76	0,15%	27

μικρές αγγελίες

ΑΚΙΝΗΤΑ

ΠΩΛΕΙΤΑΙ χωράφι 6 στρεμ. στην περιοχή "Καράτσαλι" (Κακόδεση). Πληρ. Τηλ. 6972 923806.

ΠΩΛΕΙΤΑΙ γκαρσονιέρα 22 τ.μ., Μούμογλου 3, στη Βέροια, 2ος όροφος. Τηλ. 23310 22186.

ΠΩΛΕΙΤΑΙ διαμέρισμα γωνιακό και διαμπερές, 3 δωμ., Σαλ., κουζ., λουτρό και αποθήκη. Ρόδων 18. Πληρ. 23850 26411.

ΠΩΛΕΙΤΑΙ οροφοδιαμέρισμα διαμπερές 120 τ.μ. στην οδό Άρεως 7 (περιοχή Καλλιθέας) όροφος 2ος (3ΔΣΚWC μπάνιο) με ατομική θέρμανση και καλή θέα. Τιμή 150.000 ευρώ. Πληρ. τηλ. 6972 073979.

ΠΩΛΕΙΤΑΙ αγροτεμάχιο 3.000 τ.μ. με κερασιές περιοχή (κοντά στο ξενοδοχείο ΒΕΡΟΙΑ) 15.000 ευρώ και αγροτεμάχιο 5.000 τ.μ. στην περιοχή (από ΦΥΤΕΙΑ για ΚΟΥΣΤΟΧΩΡΙ) επάνω στο δρόμο 14.ooo ευρώ. Τηλ. 2310 726846.

ΠΩΛΕΙΤΑΙ στο Ξηρολίβαδο, διώροφο, 100 τ.μ., άριστη κατάσταση, πλήρως επιπλωμένο-εξοπλισμένο, ιδιαίτερα προσεγμένο, με θέα το λιβάδι. Αξιόλογο. Πληρ. τηλ. 6973 735020.

ΠΩΛΕΙΤΑΙ διαμέρισμα στην Καλλιθέα ρετιρέ 130 τ.μ., 4ος όροφος, 3 δωμάτια, σαλόνι, κουζίνα, μπάνιο, αποθήκη, βεράντα, 123.000 ευρώ. Τηλ. 6973 735020.

ΠΩΛΕΙΤΑΙ ρετιρέ μεζονέτα κεντρική 160 τ.μ. δύο δωμάτια με κουφωτές πολύ μεγάλο σαλόνι με μάρμαρο, τζάκι, κουζίνα, μπάνιο, βεράντες μεγάλες με μπαρμπεκιου στον κάτω όροφο και επάνω δωμάτιο μεγάλο με μπάνιο κουφωτές και μεγάλο αποθηκευτικό χώρο. Τέλεια κατασκευή. Τηλ. 23310 68080, κιν. 6973 735020.

ΠΩΛΕΙΤΑΙ στο Σέλι οικόπεδο 250 τ.μ. με μονοκατοικία 50 τ.μ. και μεγάλη αυλή στο κέντρο του χωριού. Πληρ. τηλ. 6946 959176.

ΠΩΛΕΙΤΑΙ χωράφι 5 στρέματα. στην περιοχή "Τσουρούκι". Πληρ. Τηλ. 6972 923806.

ΕΝΟΙΚΙΑΣΕΙΣ

ΕΝΟΙΚΙΑΖΕΤΑΙ διαμέρισμα 70 τ.μ. 1ος όροφος 1ΔΣΚ Βουλγαροκτόνου 26 (Προμηθέας) Πληρ. Τηλ. 23310 63526, 65079.

ΕΝΟΙΚΙΑΖΕΤΑΙ γραφείο με κεντρική θέρμανση 60 τ.μ., 1ος όροφος, Μεγ. Αλεξάνδρου 42. Πληρ. τηλ. 23310 75757, 6976 555454.

ΕΝΟΙΚΙΑΖΕΤΑΙ διαμέρισμα 80 τ.μ., 1ος όροφος, Ανοίξεως, ατομικά καλοριφέρ, με εντοιχισμένη κουζίνα και απορροφητήρα. Τηλ. 23310 64042, απογευματινές ώρες μετά τις 5:00 μ.μ.

ΕΝΟΙΚΙΑΖΕΤΑΙ 50 τ.μ. ισόγειο, για επαγγελματική χρήση, εμπορικό κατάστημα ή γραφείο, Παστέρ 14. Τηλ. 6978 182906 και 23310 70566.

ΕΝΟΙΚΙΑΖΕΤΑΙ καινούργιο διαμέρισμα, με θέα τον κάμπο, 80 τετραγωνικά, στον 2ο όροφο. Τιμή 300 ευρώ. Για περισσότερες πληροφορίες στο τηλέφωνο 6977 379236.

ΕΝΟΙΚΙΑΖΕΤΑΙ επιπλωμένο διαμέρισμα 80 τ.μ., 3ο όροφο, κεντρική θέρμανση, διαμπερές, οδός Κορίτσας 6. Τηλ. 23310 27803 & 64578.

ΕΝΟΙΚΙΑΖΕΤΑΙ γκαρσονιέρα στην περιοχή που γίνεται το παζάρι. Τιμή ενοικίου 125,00 ευρώ. Τηλ. 23310 71746.

ΕΝΟΙΚΙΑΖΕΤΑΙ διαμέρισμα 80 τ.μ. 2ος όροφος, οδό Ευρυπίδου 4. Πληρ. τηλ. 23310 61152.

ΕΝΟΙΚΙΑΖΕΤΑΙ διαμέρισμα 82 τ.μ. 1ος όροφος, διαμπερές, ατομική θέρμσνση, πλήρως ανακαινισμένο, Πίνδου 21. Πληρ. τηλ. 23310 44404, 41457, ώρες γραφείου.

ΕΝΟΙΚΙΑΖΕΤΑΙ διαμπερές διαμέρισμα 82 τ.μ. στην οδό ΕΥκλείδη 1 (κάθετος στην Τρεμπεσίνας), όροφος 2ος (2ΔΣWC) με πάρκινγκ σε πυλωτή και ηλιακό. Πληρ. τηλ. 6979 302025.

ΕΝΟΙΚΙΑΖΕΤΑΙ ισό-

ΕΝΟΙΚΙΑΖΟΝΤΑΙ ή ΠΩΛΟΥΝΤΑΙ επαγγελματικοί χώροι 125 τ.μ. και 75 τ.μ. που μπορεί να γίνει και ενιαίος στη Ν. Περιφερειακή στη Βέροια. Πληρ. Τηλ. 23310 26988.

ΕΝΟΙΚΙΑΖΟΝΤΑΙ δύο πολυτελή διαμερίσματα, 130 τ.μ., σαλοτραπεζαρία, τρία δωμάτια, δύο W.C., κουζίνα, μεγάλες βεράντες, αποθήκες, κλειστά γκαράζ, αυτόνομη θέρμανση, 2ου και 3ου ορόφου, αντίστοιχα, σε πλατεία και σε οικοδομή προσφάτως περατωθείσα. Πληροφορίες: Νικ. Πάσχος, τηλ. 2310 205216.

ΕΝΟΙΚΙΑΖΕΤΑΙ κατάστημα 80 τ.μ. με ξεχωριστό υπόγειο χώρο 160 τ.μ. στην οδό Αντ. Καμάρα 18, Βέροια. Πληρ. τηλ. 23310 28.293, 6946 586446.

ΠΩΛΕΙΤΑΙ χωράφι 9,5 στρέμματα στην περιοχή "Κοτίχα", κοντά στην Στενήμαχο, ποτιστικό, τιμή 15.000 ευρώ. Πληρ. τηλ. 23310 27.119.

ΕΝΟΙΚΙΑΖΕΤΑΙ κατάστημα 30 τ.μ. στην οδό Τρεμπεσίνας 1 (στην αφετηρία των Αστικών) στο κέντρο της πόλης. Πληρ. τηλ. 23310-29689, 6944 287883 & 6974 824724.

ΠΩΛΕΙΤΑΙ επιχείρηση καφέ-μπουγάτσα κοντά στα Αστικά λόγω αλλαγής επαγγέλματος. Τηλ. 6976 687967.

ΠΩΛΕΙΤΑΙ επικερδής επιχείρηση φαστ - φουντ ρεστοράν στη Βέροια. Δεκτές μόνο σοβαρές προτάσεις. Πληρ. τηλ. 6978 182906.

ΕΝΟΙΚΙΑΖΕΤΑΙ γραφείο Μερκ. Καρακωστή 17 (Βενιζέλου γωνία), 36 τ.μ. Πληροφορίες: 23310 60650, 6942 633790 ώρες γραφείου.

ΕΝΟΙΚΙΑΖΕΤΑΙ κατάστημα 50 τ.μ. στην οδό Κεντρικής (απέναντι από την Αστυνομία) στη Μελίκη. Πληρ. τηλ. 23310 82.243

ΕΝΟΙΚΙΑΖΕΤΑΙ διαμέρισμα 120 τ.μ. στην οδό Ηρακλέους 135 (περιοχή Βίλλα Βικέλα) στον 2ο όροφο με μεγάλα μπαλκόνια και απεριόριστη θέα. Πληρ. τηλ. 23310 71.815, 65.015 και 6938930213.

Από την Τεχνική Εταιρία "ΓΙΑΝΝΑΚΟΒΙΤΗΣ" ζητούνται για μόνιμη εργασία: Ηλεκτροσυγκολητές και Βοηθοί Τεχνίτη. Πληρ. Τηλ. 6945 580625, 23310 41574

ΕΠΕΝΔΥΣΕΙΣ

ΑΠΟΔΟΤΙΚΕΣ ΚΑΙ ΣΙΓΟΥΡΕΣ

ΕΠΕΝΔΥΣΤΕ σωστά και σίγουρα τα χρήματα σας με απόδοση 5-15% ετησίως, επί του κεφαλαίου σας στην αγορά ακινήτων. Η εξυπηρέτηση σας είναι επαγγελματική μας υποχρέωση. Επισκεφθείτε μας για ενημέρωση μόνο κατόπιν τηλεφωνικού ραντεβού.

ΜΕΣΙΤΙΚΗ Ιπποκράτους 38

" κινεί τα ακίνητα " τηλ. 2331071111.

ΠΩΛΟΥΝΤΑΙ ΔΙΑΜΕΡΙΣΜΑΤΑ

στο Λιτόχωρο Πιερίας, στον Ολυμπο, σε προνομιακό σημείο με εκπληκτική θέα σε βουνό και θάλασσα. Υπερπολυτελούς κατασκευής + τζάκι, θωρακ. πόρτες, άριστη μόνωση. Δημήτρης Γαλανός Αρχιτέκτονας Μηχανικός: τηλ. επικοινωνίας: 6932 395576



ΤΟΠΗΣ Γ. ΑΘΑΝΑΣΙΟΣ

ΔΙΑΙΤΟΛΟΓΟΣ - ΔΙΑΤΡΟΦΟΛΟΓΟΣ

ΔΙΑΤΡΟΦΗ ΥΓΕΙΑ ΕΥΕΞΙΑ

Μέλος της Πανελλήνιας Ενωσης Διατροφολόγων -Διαιτολόγων

Ατομικά προγράμματα Διατροφής για:

- Υγιεινή Διατροφή
- Νηστεία
- Παχυσαρκία - Παιδική παχυσαρκία
- Νευρική Ανορεξία - Βουλιμία
- Αύξηση Βάρους
- Εγκυμοσύνη - Θηλασμό
- Αθλητισμό
- Κυτταρίτιδα
- Παθολογικές καταστάσεις (καρδιοπάθειες, σακχ. διαβήτης, αιμορροΐδες, δυσκοιλιότητα, έλλειψη σιδήρου - ασβεστίου, τριγλυκερίδια, χοληστερίνη, έλκος, θυρεοειδής, υπέρταση, παθήσεις πεπτικού συστήματος κ.α.).
- Ελεγχος σωματομετρήσεων (λιπομέτρηση, έλεγ-χος βασικού μεταβολισμού, υγρών σώματος, μυϊκής μάζας).

ΔΕΧΕΤΑΙ ΜΕ ΡΑΝΤΕΒΟΥ
ΒΕΝΙΖΕΛΟΥ 16 (1ος όροφος), ΒΕΡΟΙΑ
Τηλ. - Fax: 23310-71712, κιν.: 6977415337
E-mail:a.topis@mail.gr

ΠΩΛΟΥΝΤΑΙ

στην περιοχή Πασακιόσκι σε νεοανεγειρόμενη ιδιόκτητη 4οροφη οικοδομή υπερπολυτελούς και πολύ προσεγμένης κατασκευής, 2 διαμερίσματα (2Δ,ΣΤΡ,Κ,Λ και 3Δ,ΣΤΡ,Κ,Λ) διαμπερή, με μεγάλες βεράντες, θέσεις πάρκιγκ, αποθήκες, θέα απεριόριστη (προς τον κάμπο). Πληρ. Τηλ. 23310 29707, 26710 και 6973 015833.

ΙΩΑΝΝΗΣ ΑΝΘΟΥΛΑΣ

ΔΙΑΤΡΟΦΟΛΟΓΟΣ-ΔΙΑΙΤΟΛΟΓΟΣ

- ✓ Ισορροπημένη διατροφή και δίαιτα
- ✓ Συστηματική παρακολούθηση-ψυχολογική υποστήριξη
- ✓ Ανάλυση σύνθεσης σώματος (λιπομέτρηση-σωματομέτρηση)

Αποκλειστικά με προσωπικά-ατομικά προγράμματα ισορροπημένης διατροφής για:

- ✓Υγιεινή-μεσογειακή διατροφή
- ✓Παθολογικές καταστάσεις
- ✓Παχυσαρκία
- ✓Παιδική παχυσαρκία
- ✓Εγκυμοσύνη-θηλασμό
- ✓Νευρική ανορεξία-βουλιμία
- ✓Αθλητισμό
- ✓Σωματική διάπλαση-αύξηση βάρους



ΔΩΡΕΑΝ ΕΝΗΜΕΡΩΣΗ

Δέχεται με ραντεβού

Αν βαρεθήκατε τις τυποποιημένες δίαιτες ελάτε να σχεδιάσουμε μαζί το πρόγραμμα διατροφής που σας ταιριάζει!

Μερκ. Καρακωστή 15 (1ος όροφος)
Τηλ. & Fax: 2331070650 ΒΕΡΟΙΑ
Email: j_anthoulas@hotmail.com

ΕΝΟΙΚΙΑΖΕΤΑΙ - ΠΩΛΕΙΤΑΙ

περιοχή Πασακιόσκι, δίπλα σε παιδικό σταθμό - Νηπιαγωγείο - Δημοτικό, σε καινούργια 3όροφη οικοδομή, οροφοδιαμέρισμα 135 τ.μ (3Δ, 2Λ., σαλ/ρια, κουζίνα, μεγάλες βεράντες, θέα απεριόριστη, κλειστό γκαράζ, ατομική θέρμανση, ηλιακό κ.λ.π.) απόλυτα καινούργιο και πλήρως τελειωμένο. Πληρ. Τηλ. 6973 015833 (ώρες 08-14 και 18.00-22.00) και 23310 26710, 6973 015833.

ΜΕΣΙΤΙΚΗ

Γ. Μπριάζας & Συνεργάτες

ΙΠΠΟΚΡΑΤΟΥΣ 38 ΒΕΡΟΙΑ

ΠΩΛΗΣΕΙΣ - ΕΝΟΙΚΙΑΣΕΙΣ
ΕΚΤΙΜΗΣΕΙΣ ΑΚΙΝΗΤΩΝ
ΤΗΛ. 23310/ 71111- 25310
ΚΙΝ. 6932/711711
E-mail:mesitiki@in.gr

Αναλαμβάνουμε πωλήσεις - ενοικιάσεις - εκτιμήσεις ακινήτων

ΕΝΟΙΚΙΑΣΕΙΣ ΔΙΑΜ/ΣΜΑΤΩΝ

ΓΚΑΡΣΟΝΙΕΡΑ καινούργια χωρίς κοινόχρηστα 25 τ.μ. θερμ. ατομ. στον Προμηθέα 200 ε.

ΓΚΑΡΣΟΝΙΕΡΑ μεγάλη 63 τ.μ. στην Πλ. Ωρολογίου σαλόνι και δύο μικρά δωμάτια ανακαινισμένη 2ος ορ. 200 ε.

ΚΕΝΤΡΟ 78 τ.μ. διαμ/σμα με βεράντα ολόγυρα 1δσκλ γωνιακό έτοιμο βαμμένο, φωτεινό με κεντρ. θερμ. στον Αγ. Αντώνιο 220 ε.

ΔΥΑΡΑΚΙ 80 τ.μ. κοντά στην ΔΕΥΑΒ 200 τ.μ. 2δσκλ μόνο 200 ε.

ΔΙΑΜ/ΣΜΑ 18 ετών στη Βίλα Βικέλα με 2δσκλ φρεσκοβαμμένο 90 τ.μ. γωνιακό με θέα 240 ε μόνο.

ΚΕΝΤΡΟ 85 τ.μ. διαμέρισμα με 2δ σαλοκουζίνα 4ος ορ. ανακαινισμένο διαμπερές ήσυχο 270 ε.

ΔΙΑΜ/ΣΜΑ 90 τ.μ. στην Εληά κοντά 2δσκλ διαμπερές μόνο 260 ε.

ΠΡΟΜΗΘΕΑ εκπληκτικό ακατοίκητο καινούργιο διαμ/σμα 2δσκλ 90 τ.μ. με αποθήκη, γκαράζ και ηλιακό 320 ε.

ΔΙΑΜ/ΣΜΑ 95 τ.μ. στο κέντρο ρετιρέ με 2 δωμάτια ύπνου, κλιματισμό, κεντρική θερμ. σε προσιτή τιμή 250 ε.

ΠΛ. ΩΡΟΛΟΓΙΟΥ διαμ/σμα 95 τ.μ. με 2δσκλ κεντρ. θερμ. 3ος ορ. 240 ε.

ΠΑΠΑΓΟΥ 96 τ.μ ανεξάρτητο. εντελώς διαμ/σμα με 2δσκλ χωρίς κοινόχρηστα ατομ. θερμ. 230 ε.

ΠΡΟΜΗΘΕΑ 107 τ.μ. διαμ/σμα με 3δσκλ διαμπερές με κεντρ. θερμ. στο 8ο σχολείο κοντά 3ος ορ. 230 ε.

ΣΤΕΓΗ στο κέντρο 130 τ.μ. 1ος ορ. 6 χώροι μεγάλης προβολής. σημείο προνομιακό μόνο 700 ε.

ΕΛΗΑ εκπληκτικό και σπάνιο διαμέρισμα 130 τ.μ. με 3ος ορ. 3δωμ. ύπνου 2wc διαμπερές προνομιακό με άπλετη θέα την Εληά και άνετους χώρους 430 ε.

ΠΩΛΗΣΕΙΣ ΔΙΑΜΕΡΙΣΜΑΤΩΝ

ΒΥΖ. ΜΟΥΣΕΙΟ 2δσκλ προνομιακή τοποθεσία με 60 τ.μ. καινούργιο ακατοίκητο διαμέρισμα για αποφασιστικό αγοραστή 75χ ε.

ΔΙΑΜ/ΣΜΑ στο Τσερμένι 65 τ.μ. 2δκλ σε ημιυπόγειο 7 σκαλιά κάτω, πωλείται σε τιμή πολύ χαμηλή 33χ ε.

ΔΙΑΜ/ΣΜΑ καινούργιο που προσφέρει ιδανικό περιβάλλον για κατοικία 76 τ.μ. με 2δσκλ άριστο ποιοτικά με αποθήκη και ατομ. θερμ. θέα εκπληκτική στην Καλλιθέα 87χ ε.

ΠΑΣΑΚΙΟΣΚΙ περιποιημένο δυάρι 78 τ.μ. 15 ετών διαμ/σμα σε πολύ καλή κατάσταση ευκαιρία 65χ ε.

ΑΓ. ΚΥΡΙΑΚΗ 87 τ.μ. ορθολογικά και λειτουργικά άριστο διαμ/σμα 2δσκλ καινούργιο και με αποθήκη 90χ ε.

ΜΗΤΡΟΠΟΛΗ σε πολύ καλό σημείο 87 τ.μ. σε εξαιρετική κατάσταση ανακαινισμένο διαμέρισμα με 2δσκλ ατομική επιδαπέδια θέρμανση και με δυνατότητα θέσης στάθμευσης 83χ ε.

ΑΓ. ΚΥΡΙΑΚΗ καινούργιο εξαιρετικής διαρρύθμισης διαμ/σμα 99 τ.μ. με 3 δωμ. ύπνου θερμ. ατομ. και αποθήκη στο υπόγειο, ρετιρέ ζητάει ιδιοκτήτη τιμή προσιτή 116χ ε.

ΠΛ. ΩΡΟΛΟΓΙΟΥ κοντά 90 τ.μ. με 2δ σαλοκουζίνα με μεγάλη βεράντα ανακαινισμένο διαμέρισμα τιμή 60χ ε.

ΟΡΟΦΟΔΙΑΜ/ΣΜΑ 100 τ.μ. αισθητική μοντέρνα στην Καλλιθέα καινούργιο, άψογο 2-3δσκλ ατομ. θερμ. και αποθήκη 95χ ε τιμή ευκαιρίας.

ΠΙΕΡΙΩΝ άνω νεόδμητο διαμέρισμα 103 τ.μ. 2δσκλ 2ος ορ. με αποθήκη και θέση πάρκιν στην Πυλωτή ιδανικό για κατοικία, κουζίνα ξεχωριστή 112 χε.

ΒΥΖ. ΜΟΥΣΕΙΟ με έμφαση στην ποιότητα νεόδμητο διαμ/σμα 105 τ.μ. 3δσκλ υψηλών προδιαγραφών με αναλογίες αρμονικές και θερμ. ατομική 141χ ε.

ΔΙΑΜ/ΣΜΑ όπου επικρατεί η αίσθηση της ευελιξίας και άνεσης, καινούργιο 107 τ.μ. και έχει 3 υπνοδωμάτια με θέα ανεμπόδιστη στην Καλλιθέα αποθήκη και ατομ. θερμ. 123χ ε.

ΠΑΣΑΚΙΟΣΚΙ αρχοντικό διαμ/σμα 109 τ.μ. 3δ ύπνου, εξαιρετική κατασκευή, άνετο σαλόνι, καινούργιο, ατομ. θερμ. 115χ ε.

ΠΡΟΜΗΘΕΑΣ κοντά στο 2ο γυμνάσιο καινούργιο οροφοδιαμέρισμα 116 τ.μ. 3δσκλ με 2 θέσεις πάρκινγκ 123χ ε.

ΔΙΑΜ/ΣΜΑ καινούργιο στη γέφυρα του Προμηθέα επιμελημένης κατασκευής 117 τ.μ. 3δσκ ρετιρέ ατομ. μονάδα θέρμανσης, τζάκι, λειτουργικό 140χ ε.

ΔΙΑΜ/ΣΜΑ με σαλόνι πληθωρικών διαστάσεων το οποίο επιβάλλεται στο χώρο, 118 τ.μ. μικτή επιφάνεια προσεγμένο με 3 δωμ. ύπνου και θέα στον κάμπο καινούργιο στην Αγ. Παρασκευή τιμή 123χ ε.

ΔΙΑΜ/ΣΜΑ στην Αγ. Παρασκευή 122 τ.μ. με πανοραμική θέα, καινούργιο με υπερπολυτελείς προδιαγραφές, πλήρη ανεξαρτησία στη θερμ. αποθήκη συμμετρική διάταξη χώρων 145χ ε.

ΑΝΘΕΩΝ περιοχή καινούργιο 133 τ.μ. διαμέρισμα 1ος ορ. ορθολογικά και λειτουργικά άριστο με 3δωμ. ύπνου και 2 wc ανεξάρτητη θερμ. πάρκιν τιμή άκρως συμφέρουσα 125χ ε μόνο

ΜΟΝΟΚΑΤΟΙΚΙΑ στα Παλατίτσια 65 τ.μ. σε 720 τ.μ. οικόπεδο ευκαιρία αξιόλογη 33.000 ε μόνο.

ΕΝΟΙΚΙΑΣΕΙΣ ΕΠΑΓΓ. ΧΩΡΩΝ

ΑΠΟΘΗΚΗ στο Σταθμό κοντά 100 τ.μ. ασφαλής, με πατάρι, αύλιο χώρο και με τριφασικό ρεύμα 300 ε.

ΑΠΟΘΗΚΗ ισόγεια στο Λιανοβρόχι 250 τ.μ. ανεξάρτητη και σαν εργαστήριο η έκθεση μόνο 300 ε.

ΑΠΟΘΗΚΗ στη βίλα Βικέλα 630 τ.μ. ωφέλιμος χώρος με 100 τ.μ. γραφεία και με 3 στρ. οικόπεδο 1000 ε.

ΑΠΟΘΗΚΗ - ΒΙΟΤΕΧΝΙΑ στο 7,5 χώρος στεγασμένος 1350 τ.μ. με μεγάλη αυλή, διατίθεται προς ενοικίαση.

ΓΚΑΡΑΖ κλειστό Ανοίξεως / Μπιζανίου με τηλεχειριστήριο, 65 ε.

ΓΡΑΦΕΙΟ Μητροπόλεως 30 τ.μ. 2ος ορ. 1 χώρος δικό του wc 160 ε.

ΓΡΑΦΕΙΟ Πλ. Ωρολογ. 35 τ.μ. 1 χώρος με wc 150 ε.

ΓΡΑΦΕΙΟ καινούργιο εντελώς 3ος ορ. στο κέντρο 35 τ.μ. 200 ε.

ΓΡΑΦΕΙΟ στη Μητροπόλεως 58 τ.μ. 2 χώροι σχεδόν καινούργιο κατάλληλο για ιατρείο 250 ε.

ΕΠ. ΣΤΕΓΗ στον πεζόδρομο της πόλης 1ος ορ. 85 τ.μ. 3 χώρους εργασίας και δικό του wc σε λίγο ελεύθερη 400 ε.

ΕΠ.ΣΤΕΓΗ επί της Βενιζέλου 110 τ.μ. 4 χώροι εξαιρετική προβολή 450 ε.

ΕΠ. ΣΤΕΓΗ στο Δημαρχείο κοντά 117 τ.μ. 1ος ορ. αξιόλογη προβολή 400 ε.

ΕΠΑΓΓ. ΣΤΕΓΗ στην Πλ. Ωρολογίου 120 τ.μ. ανακαινισμένη 1ος ορ. 4 χώροι, κατάσταση πολύ καλή 400 ε.

ΕΠ. ΣΤΕΓΗ με μοναδική και σπάνια προβολή 173 τ.μ. στο κέντρο ενιαίος όροφος με ανεξάρτητη θερμ. για πολύ σοβαρή εταιρία, μόνο.

ΖΑΧΑΡΟΠΛΑΣΤΙΚΗΣ εργαστήριο 120 τ.μ. προς ενοικίαση άδειο 120 χιλ.

ΚΕΝΤΡΟ κατάστημα σε εμπορικότατη θέση 32 τ.μ. ισόγειο με 32 πατάρι για λόγους υγείας παραχωρείται 850 ε.

ΚΑΤΑΣΤΗΜΑ 45 τ.μ. στον πεζόδρομο της Κοντογεωργάκη σε πολύ καλό σημείο 420 ε μόνο.

ΜΗΤΡΟΠΟΛΕΩΣ-80 τ.μ. κατάστημα κατάλληλο για κάθε χρήση, με μεγάλη πρόσοψη 850 ε.

ΠΙΕΡΙΩΝ 90 τ.μ. κατάστημα ισόγειο με ίσο υπόγειο σε εμπορικό σημείο διατίθεται προς ενοικίαση από 1/3/05 τιμή 900 ε.

ΚΑΤΑΣΤΗΜΑ Πιερίων 150 τ.μ. άνετη προβολή και πρόσβασή κατάλληλο για έκθεση και όχι μόνο 600 ε.

ΚΑΤΑΣΤΗΜΑ πάνω στον Περιφερειακό 280 τ.μ. σημείο μεγάλης προβολής 1500 ε.

ΚΑΤΑΣΤΗΜΑ κοντά στο δρόμο για Μακροχώρι 300 τ.μ. ισόγειο 300 τ.μ. 1ος ορ. και 350 τ.μ. υπόγειο σε 3100 τ.μ. οικόπεδο, όλο μαζί μόνο 800 ε.

ΠΕΡΙΦΕΡΕΙΑΚΟ μεγάλο 517 τ.μ. ισόγειο κατάστημα με βοηθητικούς χώρους υπόγειο μεγάλο για σοβαρή και φερέγγυα επιχείρηση.

ΣΥΝΕΡΓΕΙΟ ΑΥΤ/ΤΩΝ 125 τ.μ. έτοιμο κατάστημα με μεγάλη αυλή κάτω από τον περιφερειακό έτοιμο και με τριφασικό ρεύμα 65.000 ε.

ΠΩΛΗΣΕΙΣ ΕΠΑΓΓ. ΧΩΡΩΝ

ΠΑΡΚΙΝΓΚ στη Μητρόπολη κοντά 2 θέσεις με άνετη πρόσβαση 17.600 ε η κάθε μία πωλούνται και μεμονωμένα.

ΕΠ. ΣΤΕΓΗ. αυτόνομη 110 τ.μ. επί της Βενιζέλου με 4χώρους 2 wc σε πολύ εμπορικό σημείο ευκαιρία σοβαρή για θετικό επενδυτή 41 εκ.

ΚΑΤΑΣΤΗΜΑ στον περιφερειακό 146 τ.μ. με υπόγειο σε άκρως προσιτή τιμή όλο 180 χε μόνο (400χιλ.δρ./τ.μ.)

ΠΩΛΗΣΕΙΣ ΟΙΚΟΠΕΔΩΝ

ΜΑΚΡΟΧΩΡΙ επί της Αριστοτέλους 600 τ.μ. γωνιακό οικόπεδο με κτίσμα πωλείται λόγω αναχώρησης στο εξωτερικό 88χ ε.

ΣΤΡΑΤΟΥ κοντά στο Μαρινόπουλο κατάλληλο για αντιπαροχή 1.217 τ.μ. οικόπεδο με συντ. 0,8.

ΠΡΟΣ ΠΑΤΡΙΔΑ πάνω στον κεντρικό δρόμο 2500 τ.μ. οικόπεδο με κτίσμα 500 τ.μ. πωλείται λόγω αλλαγής χρήσης τιμή 470χ ε.

ΧΩΡ/ΟΙΚΟΠΕΔΟ στη Φυτιά 4250 τ.μ. η θέα είναι πράγματι μοναδική 35χ ε.

ΣΑΡΑΝΤΟΒΡΥΣΕΣ χωράφι 5800 τ.μ. με μικρά δένδρα πριν το κανάλι σε τιμή εξαιρετικής ευκαιρίας 15χ ε μόνο.

ΧΩΡΑΦΙ πριν τα Σφαγεία 6 στρ. φάτσα μεγάλη στην άσφαλτο 33χ ε.

ΑΣΩΜΑΤΑ επί του κεντρικού δρόμου προς Νοσοκομείο 7 στρ. προοπτικής οικόπεδο εντός ζώνης για σοβαρό επενδυτή 280.000 ε.

ΧΩΡΑΦΙ στο Βάλτο από Σταυρό για Κρύα Βρύση πάνω στο δρόμο 9 στρ. με 500 χιλ./στρ.

ΔΡΟΜΟ ΛΑΖΟΧΩΡΙ Χωρ/οικόπεδο 9.562 τ.μ. πάνω στις γραμμές του τραίνου επένδυση προοπτικής τιμή 6.500 ε./στρ.

ΧΩΡΑΦΙΑ σε μεγάλες πλάκες 80 - 70 και 50 στρ. στην Ειρηνούπολη με δένδρα πολύ καλά φροντισμένα από επαγγελματία αγρότη μόνο για σοβαρό ενδιαφερόμενο.

Δημόσιο Κεντρική Βιβλιοθήκη Βέροια

γειο κατάστημα Κεντρικής 152, ενοίκιο 150 ευρώ. Πληρ. τηλ. 23310 72535, 6978 009660.

ΕΝΟΙΚΙΑΖΟΝΤΑΙ δύο διαμερίσματα στην περιοχή Παπάγου. Αριστείδου 5: α) 3ος όροφος 147 τ.μ. πολύ θέα και β) 1ος όροφος 90 τ.μ. με επιδαπέδια θέρμανση και απεριόριστη θέα. Πληρ. τηλ. 71031 - 71955, κιν. 6974 994408.

ΕΝΟΙΚΙΑΖΕΤΑΙ κατάστημα στη Βέροια επί της οδού Μ. Καρακωστή, κεντρικότατο (98 τ.μ., ισόγειο, διαμπερές και 98 τ.μ. πατάρι, 1ος όρ.) Πληρ. τηλ. 23310 60650 και 6942 633790 (ώρες γραφείου).

ΕΝΟΙΚΙΑΖΕΤΑΙ χώρος στα Πολυκλαδικά 600 τ.μ. για ηλεκτρονικά παιχνίδια, για ινστιτούτο αισθητικής, για γυμναστήριο και δημόσια υπηρεσία, πρώην Τ.Ε.Κ. Τηλ. 23310 68080, κιν. 6973 735020.

ΕΝΟΙΚΙΑΖΕΤΑΙ διαμέρισμα 90 τ.μ., 1ος όροφος, 2 δωμάτια, κουζίνα, σαλονοτραπεζαρία, μπάνιο, οδός Μερκ. Καρακωστή 12 - Βέροια. Πληρ. Τηλ. 23310 29117, 6973 990638.

ΕΝΟΙΚΙΑΖΕΤΑΙ οικόπεδο 9 στρέμματα περιφραγμένο με μπετόν και κάγκελα, με κτίσμα, 60 τ.μ. κατάλληλο για επαγγελματίες, στην περιοχή Αγ. ΒΑρβάρας-Βεροίας. Πληρ. τηλ. 6979 224366 και 23910 22586.

ΕΝΟΙΚΙΑΖΕΤΑΙ κατάστημα στη Βέροια επί της οδού Μ. Καρακωστή, κεντρικότατο (98 τ.μ., ισόγειο,, διαμπερές και 98 τ.μ. πατάρι, 1ος όρ.). Πληρ. τηλ. 23310 60650 και 6942 633790 (ώρες γραφείου).

ΕΝΟΙΚΙΑΖΟΝΤΑΙ 6 γραφεία ανά τρία σε 1ο και 2ο όροφο επί της Μητροπόλεως 34. Πληρ. τηλ. 23310 23010, κιν. 6977 325277.

ΕΝΟΙΚΙΑΖΕΤΑΙ κατάστημα 40 τ.μ. στην περιοχή Εδέσσης 16 με πατάρι και καπνοδόχο. Πληρ. κ. Δημήτρη τηλ. 23310 61993 απογευματινές ώρες.

ΕΝΟΙΚΙΑΖΕΤΑΙ γραφείο 30 τ.μ. Βερόης 1. Πληρ. Τηλ. 23310 27725, κιν. 6977 821402.

ΕΝΟΙΚΙΑΖΟΝΤΑΙ 6 γραφεία ανά τρία σε 1ο και 2ο όροφο επί της Μητροπόλεως 34. Πληρ. Τηλ. 23310 23010, κιν. 6977 325277.

ΖΗΤΕΙΤΑΙ πωλητής πλασιέ για είδη αυτοκινήτου. Απαραίτητο βιογραφικό. Πληρ. τηλ. 6977 911444.

ΠΡΟΣΦΕΡΟΥΝ ΕΡΓΑΣΙΑ

ΖΗΤΕΙΤΑΙ γυναίκα για τη φροντίδα ηλικιωμένης στο σπίτι της. Τηλ. 6944 667259.

ΖΗΤΟΥΝΤΑΙ υπάλληλοι από εταιρία κούριερ για διανομές, να έχουν δίπλωμα με μηχανάκι. Τηλ. 6944 708000.

ΑΠΟ ΑΝΩΝΥΜΗ ΕΤΑΙΡΙΑ ΖΗΤΕΙΤΑΙ οδηγός με δίπλα Γ΄ προϋπηρεσία, έως 32 ετών. Πληροφορίες 23310 67070.

ΖΗΤΟΥΝΤΑΙ άτομα με εμπειρία στον χώρο της διοίκησης και οργάνωσης πωλήσεων. Πληρ. τηλ. 6944 365060.

ΖΗΤΕΙΤΑΙ βοηθός λογιστή με γνώσεις λογιστικής σε βιβλία Γ΄ κατηγορίας και με γνώση Η/Υ και Αγγλικών. Τηλ. 23310 22775 και 23310 22511.

ΖΗΤΟΥΝΤΑΙ από την **ΑΓΡΟΤΥΠ ΑΒΕΕ**: **α)** Τεχνολόγος Τροφίμων. Θα προτιμηθούν οι έχοντες προϋπηρεσία με γνώσεις Αγγλικών και Η/Υ. **β)** Οδηγός για διανομή τροφίμων με επαγγελματικό δίπλωμα Γ΄ Κατηγορίας. Πληρ. τηλ. 23310 61132 & 6976 400794, ώρες 11:00 - 13:00.

ΖΗΤΟΥΝΤΑΙ άτομα ηλικίας 18-26 ετών για εργασία σε καφέ στη Βέροια. Το χαμόγελο, η ευγένεια και η διάθεση για εργασία θα εκτιμηθούν θετικά. Πληρ. τηλ. 6944 592964.

ΖΗΤΕΙΤΑΙ κοπέλα για να εργασθεί στο καφέ "RED LINE". Περισσότερες πληροφορίες στο κινητό τηλέφωνο: 6945 466843.

ΖΗΤΕΙΤΑΙ νέος για εργασία στη Λαϊκή. Πληρ. τηλ. 6936 122432.

ΑΠΟ ΤΟΝ ΠΑΙΔΟΤΟΠΟ KINDERLAND Ιεραρχών 1 - Βέροια, ΖΗΤΕΙΤΑΙ κοπέλα για την ψυχαγωγία των παιδιών.

ΖΗΤΕΙΤΑΙ κοπέλα για καφέ στον Πεζόδρομο. Πληρ. κ. Γιώργος. Τηλ. 6972 339250.

ΖΗΤΕΙΤΑΙ τεχνίτης ή βοηθός ηλεκτρολόγου για πλήρη ή μερική απασχόληση στη Βέροια. Τηλ. 23310-22518

ΤΟ ΦΡΟΝΤΙΣΤΗΡΙΟ ΗΡΑΚΛΕΙΤΟΣ ζητά Μαθηματικούς και Φυσικούς. Πληρ. Τηλ. 21841.

ΖΗΤΟΥΝ ΕΡΓΑΣΙΑ

ΚΥΡΙΑ Ελληνίδα, καλοσυνάτη, λόγω μεγάλης ανάγκης αναλαμβάνει τη φύλαξη ηλικιωμένων και παιδιών ή καθαρίστρια σε σκάλες, γραφεία και λάντζα. Πληρ. Τηλ. 23310 20681, 6993 865590.

ΔΑΚΤΥΛΟΓΡΑΦΗΣΕΙΣ και επεξεργασία κειμένου σε Η/Υ. Πληρ. Τηλ. 23310 66534 ώρες 09.00-11.00.

ΔΙΑΦΟΡΑ

ΠΩΛΕΙΤΑΙ άδεια Δ.Χ. 6 τόνους για μεταφορές. Πληρ. Τηλ. 6977 314548.

ΠΩΛΕΙΤΑΙ εξοπλισμός καταστήματος αλλαντικών - τυροκομιών σε τιμή εκαιρίας στη Βέροια. Πληρ. Τηλ. 23310 62462, 23310 61920.

ΠΩΛΕΙΤΑΙ εξοπλισμός μίνι μάρκετ σε άριστη κατάσταση, ψυγείο αλλαντικών, ράφια 8 μ., ζυγαριά, ζαμπονοκόφτης έπιπλο για ψωμί, ταμείο και διαφημιστική πινακίδα. Πληρ. Τηλ. 6979 447480 κ. Γιώργος.

ΠΩΛΟΥΝΤΑΙ: 1) Τρέϊλορ Γερμανίας 2.20X1,20, σκαλιστήρι 5 σειρών, τύπου Κούρτογλου, βάση από σκαλιστήρι Ράου-Κόμπι 3,5 μ. με τιμόνι κατεύθυνσης και παλαιό βυτίο τύπου Τιφόνε 1 τόννου. Πληρ. τηλ. 6974 742925.

ΠΩΛΟΥΝΤΑΙ έπιπλα: κρεβατοκάμαρα κομπλέ, μονό κρεβάτι, τραπεζαρία, κουζίνα, ψυγείο, φουρνάκι μικροκυμάτων με εστίες, σαλόνι (3θέσιο 2θέσιο & πολυθρόνα), μικρό τραπέζι, κονσόλα, καλόγηρος, δύο μπαουλοντίβανα σε ξύλο καφέ & γραφείο με πολυθρόνα δερμάτινη άσπρο και καφέ και ένα χαλί, όλα σε άριστη κατάσταση. Τηλ. 23310 43556, 23310 70316.

ΕΠΙΧΕΙΡΗΣΕΙΣ

ΠΩΛΕΙΤΑΙ επιχείρηση fast-food στη Βέροια, σε κεντρικό σημείο, με σταθερή πελατεία. Μόνο σοβαρές προτάσεις. Τηλ. 6978 002838.

ΠΩΛΕΙΤΑΙ επιχείρηση καφέ-μπαρ, χώρος για ηλεκτρονικά, στη Βέροια, Παστέρ 3. Τιμή συζητήσιμη. Ενοίκιο 500,00 ευρώ. Τηλ. 23310 70536 και 6972 020305.

ΠΩΛΕΙΤΑΙ φροντιστήριο ξένων γλωσσών στο κέντρο της Βέροιας με σημαντικό αριθμό μαθητών. Σίγουρο και ικανοποιητικό εισόδημα. Πληρ. τηλ. 6973 356818.

ΠΩΛΕΙΤΑΙ κέντρο Ξένων Γλωσσών στη Βέροια. Πληρ. τηλ. 6973 738333.

ΑΥΤΟΚΙΝΗΤΑ - ΜΗΧΑΝΕΣ

ΠΩΛΕΙΤΑΙ BMW 318 46.000 χιλιόμετρα, μοντέλο 2001, χρώμα μπλε, τιμή 22.000 ευρώ. Πληρ. Τηλ. 6978 470984.

ΠΩΛΕΙΤΑΙ Ford Focus, 1600 cc, μοντέλο 2000, 5θυρο, 70.000 χλμ., + σετ χειμερινά ζαντολάστιχα. Τηλ. 6944 783454.

ΠΩΛΕΙΤΑΙ τρακτέρ FEND 72 HP με καμπίνα, πλατφόρμα, άροτρο, κεντρόφυγκα και μηχναή φυτεύματος καπνού. Πληροφορίες 6947 921181.

ΠΩΛΕΙΤΑΙ Scooter GILERA RUNNER 50 cc. μοντέλο 2000, άριστη κατάσταση. Τηλ. 6973 431443.

ΠΩΛΕΙΤΑΙ Peugeot speedfight, μοντέλο 2002, μπλε-μαύρο, 100 κυβικά, 8500 χλμ., 1.000 ευρώ. Ιδιώτης. Τηλ. 23320 41703 - 6944 909140.

ΣΟΥΠΕΡ ΠΡΟΣΦΟΡΑ BMW 318 2001 μοντ., 52.οοο χλμ., πρώτο χέρι, 20.000 ευρώ.

ΣΟΥΠΕΡ ΠΡΟΣΦΟΡΑ Mercedes C200 μαύρη σε άριστη κατάσταση, 108.000 χλμ., τιμή 24.800 ευρώ.

Peugeot 206 2002 μοντέλο, 55.000 χλμ., 8.500 ευρώ.

ΠΩΛΕΙΤΑΙ τρακτέρ Ford 3910 σε καλή κατάσταση αυτόματο παρκτικόφ και υδραυλικό τιμόνι σε καλή κατάσταση,τιμή 6.000 ευρώ και μια δίτροχη καρότσα ειδική για κλούβες. Πληρ. Τηλ. 6942 470407.

μικρές αγγελίες

Η ΣΤΗΛΗ ΤΩΝ ΓΙΑΤΡΩΝ



ΓΙΑ ΤΟΥΣ ΑΣΦΑΛΙΣΜΕΝΟΥΣ ΣΤΟ Τ.Ε.Β.Ε. & Τ.Α.Ε.

Ο ΙΑΤΡΟΣ

ΓΕΩΡΓΙΟΣ Ε. ΚΑΛΑΜΠΑΛΙΚΑΣ

ΧΕΙΡΟΥΡΓΟΣ ΩΤΟΡΙΝΟΛΑΡΥΓΓΟΛΟΓΟΣ ΠΑΙΔΩΝ ΚΑΙ ΕΝΗΛΙΚΩΝ

Επιστημονικός συνεργάτης της Ω.Ρ.Λ. Κλινικής του ΑΠΘ

ΣΥΓΧΡΟΝΟ ΩΤΟΡΙΝΟΛΑΡΥΓΓΟΛΟΓΙΚΟ ΔΙΑΓΩΝΙΣΤΙΚΟ ΚΑΙ ΘΕΡΑΠΕΥΤΙΚΟ ΚΕΝΤΡΟ

Δέχεται τους ασφαλισμένους στο Τ.Ε.Β.Ε. - Τ.Α.Ε.

Δευτέρα-Πέμπτη: 5.00 μ.μ. - 9.00 μ.μ.
και Παρασκευή: 4.00 μ.μ. - 8.00 μ.μ.
ΣΥΜΒΕΒΛΗΜΕΝΟΣ ΜΕ ΟΛΑ ΤΑ ΤΑΜΕΙΑ

Ελιάς 14 - 1ος όροφος Βέροια
Τηλέφωνα επικοινωνίας: Πρωί-Απόγευμα
Τηλ. Ιατρείου: 23310-24.852 FAX: 23310-20.120
ΚΙΝΗΤΟ: 6977.51.61.97 e-mail:
gaikal@hotmail.com

Λιθος κεραμος

ΣΥΜΒΟΥΛΟΙ ΑΚΙΝΗΤΩΝ - ΕΠΙΧΕΙΡΗΣΕΩΝ
ΧΡΗΜΑΤΟΔΟΤΗΣΕΙΣ:
Δάνεια στεγαστικά, επιχειρηματικά
leasing ακινήτων - εξοπλισμού
ΠΩΛΗΣΕΙΣ - ΑΓΟΡΕΣ ΑΚΙΝΗΤΩΝ:
Αστικά ακίνητα•Επαγγελματικά•Εξοχικά•Οικόπεδα

- **Καλαμαριά Διαμερίσματα:** 46 τ.μ., 54 τ.μ., 55 τ.μ., 59 τ.μ., 59 τ.μ., 77 τ.μ., 86 τ.μ., 87 τ.μ., 100 τ.μ., 103 τ.μ., 109 τ.μ., 110 τ.μ., 118 τ.μ., 138 τ.μ., 141 τ.μ., 160 τ.μ.
- **Πανόραμα Μεζονέτα:** 145 τ.μ., 147 τ.μ.
- **Τριάδι Μεζονέτα:** 150 τ.μ., **Πευκοχώρι Μεζονέτα:** 190 τ.μ.
- **Πυλαίας Διαμερίσματα:** 104 τ.μ., 104 τ.μ., 120 τ.μ.
- **Περαία Διαμερίσματα:** 60 τ.μ., 64 τ.μ., 66 τ.μ., 68 τ.μ., 72 τ.μ., 72 τ.μ., 73 τ.μ., 75 τ.μ., 75 τ.μ., 85 τ.μ. **Κέντρο: 375 τ.μ. ισόγειο επαγγελματική στέγη**
- **Αλλατίνη Διαμερίσματα:** 106 τ.μ. **Μετέωρα διαμερίσματα:** 107 τ.μ.
- **Τούμπα Διαμερίσματα:** 55 τ.μ., 137 τ.μ., 20 τ.μ., 25 τ.μ., 45 τ.μ.
- **Πήλιο: Οικόπεδο** 1375 τ.μ. Αργαλαστή
- **Ωραιόκαστρο Μεζονέτα:** 165 τ.μ., 225 τ.μ.
- **Ν.Ραιδεστός Διαμερίσματα:** 75 τ.μ., 85 τ.μ., 102 τ.μ.
- **Χαλκιδική:** Πολύχρονο **Μεζονέτες** 70 τ.μ., 70 τ.μ., **Οικόπεδο** Φούρκα Σκιώνη **Διαμερίσμ.** 50 τ.μ., 55 τ.μ., **Μεζονέτες** 100 τ.μ. δίπλα στη θάλασσα

ΖΗΤΟΥΝΤΑΙ ΟΙΚΟΠΕΔΑ ΣΤΗΝ ΠΕΡΙΟΧΗ ΚΑΛΑΜΑΡΙΑΣ-ΡΥΣΙΟΥ-ΘΕΡΜΗΣ-ΤΡΙΛΟΦΟΥ-ΠΥΛΑΙΑ

Τηλ.: 2310 421.321, κιν.: 6946524644 & 6972995367 απόγευμα
E-mail: lithoskeramos@otenet.gr
ΖΗΤΟΥΝΤΑΙ ΑΚΙΝΗΤΑ ΠΡΟΣ ΠΩΛΗΣΗ

Λόγω μεταφοράς του καταστήματος

ΟΛΑ ΜΑΣ ΤΑ ΕΙΔΗ

ΣΕ ΠΟΛΥ ΧΑΜΗΛΕΣ ΤΙΜΕΣ

Κρεβατοκάμαρες
Έπιπλα - Στρώματα

ΥΦΑΣΜΑΤΑ ΓΙΑ ΕΠΙΠΛΑ
ΧΟΝΤΡΑ - ΒΑΜΒΑΚΕΡΑ
ΑΠΟ 4 ΕΥΡΩ ΤΟ ΜΕΤΡΟ

Βενιζέλου 86 - ΒΕΡΟΙΑ
Τηλ. 23310 73139

ΓΡΑΦΕΙΟ ΣΥΝΟΙΚΕΣΙΩΝ



"Η ΣΥΜΒΙΩΣΗ"

Μητροπόλεως 12 Βέροια
Πληρ. τηλ. 23310 64.557
Κιν.: 6972397310



ΚΩΝ/ΝΟΣ Χ. ΓΚΟΓΚΑΣ

ΛΟΓΟΠΕΔΙΚΟΣ - ΛΟΓΟΘΕΡΑΠΕΥΤΗΣ
MASTER OF ARTS
ΕΙΔΙΚΟΣ ΠΑΙΔΑΓΩΓΟΣ ΣΕ ΠΑΙΔΙΑ ΜΕ ΕΙΔΙΚΕΣ ΑΝΑΓΚΕΣ

- Διάγνωση - Αποκατάσταση διαταραχών λόγου - φωνής - ομιλίας σε παιδιά και ενήλικες (Δυσκολίες προφοράς - Τραυλισμός - Καθυστέρηση λόγου -Αφασία)
- Αποκατάσταση μαθησιακών δυσκολιών (Δυσλεξία -Δυσγραφία)
- Ανάπτυξη λόγου σε παιδιά με νοητική υστέρηση - αναπτυξιακές & επικοινωνιακές διαταραχές - εγκεφαλική παράλυση.

Σύγχρονος εξοπλισμός εργαστηρίου

ΒΕΡΟΙΑ: ΒΕΝΙΖΕΛΟΥ 9 **ΤΗΛ. 23310/60050**
ΝΑΟΥΣΑ: Β. ΦΙΛΙΠΠΟΥ 2 **ΤΗΛ. 23320/25009**
ΚΙΝ. 6977081654

ΔΕΧΕΤΑΙ ΜΕ ΡΑΝΤΕΒΟΥ ΔΕΚΤΑ ΟΛΑ ΤΑ ΤΑΜΕΙΑ

ΠΕΥΚΟΧΩΡΙ - ΧΑΝΙΩΤΗ

ΑΝΕΞΑΡΤΗΤΕΣ ΜΕΖΟΝΕΤΕΣ από 80τμ-140τμ
ΜΕ ΑΠΟΚΛΕΙΣΤΙΚΗ ΧΡΗΣΗ ΟΙΚΟΠΕΔΟΥ 500τμ για κάθε σπίτι



- Πισίνα και κήπο
- Θωρακισμένη είσοδο
- Τζάκι - ατομική θέρμανση
- Αναλυτική συγγραφή υποχρεώσεων

Εξαιρετικές τιμές
Άμεση έκδοση δανείων

ΣΤΕΦΑΝΟΣ Ι. ΑΠΟΣΤΟΛΙΔΗΣ
ΠΟΛΙΤΙΚΟΣ ΜΗΧΑΝΙΚΟΣ Τ.Ε. Δ.Ε.
Κιν. 6946/359234, τηλ./ fax: 2310-513051

ΠΑΡΘΕΝΑ ΙΩΣΗΦΙΔΟΥ
ΛΟΓΟΘΕΡΑΠΕΥΤΡΙΑ



* Μαθησιακές δυσκολίες
(Δυσλεξία - Δυσγραφία)
*Τραυλισμός
*Α.Μ.Ε.Α. - Σύνδρομα - Αυτισμός
Μαλακούση 4 (Πλ. Αγ. Αντωνίου), 3ος ορ.
ΒΕΡΟΙΑ
ΤΗΛ. 23310 21410
ΔΕΧΕΤΑΙ ΜΕ ΡΑΝ[illegible]
ΔΕΚΤ[illegible]

Δημοτική Βιβλιοθήκη Βέροιας

Μεσιτών αγγελίες

ΜΕΣΙΤΙΚΟ ΓΡΑΦΕΙΟ
ΣΤΑΜΚΟΣ ΘΩΜΑΣ
ΠΛΑΤΑΝΩΝ 1 (ΚΕΝΤΡΙΚΗΣ 69) - ΤΗΛ. 23310 73594

Διαμερίσματα

126 τ.μ. 1ος όροφος, Πλατ. Ωρολογίου
85 τ.μ. 1ος όροφος, Μητρόπολη
60 τ.μ. 1ος όροφος κέντρο
95 τ.μ. 3ος όροφος Κτηνιατρείο
100 τ.μ. 4ος όροφος Τσερμένι
100 τ.μ. οροφοδ. σε 1,2,3 όροφο
100 τ.μ.1, 2 όροφο Προμηθέα
112 τ.μ. 3ος όροφος, παζάρι περιοχή
86 τ.μ. 2ος όροφος φανάρια Κύπρου
200 τ.μ. μονοκατοικία Πατρίδα
100 τ.μ. μεζονέτα στο κέντρο Βέροιας
118 τ.μ. 1ος όροφος 3ΔΣΚ κάτω από Ανοίξεως
140 τ.μ. 2ος όροφος, κέντρο-απόκεντρο
92 τ.μ. 2ος όροφοςΠανόραμα
83 τ.μ. 2ος όροφος EXTRA πίσω από το γήπεδο
120 τ.μ. 2ος όροφος περιοχή Αγ. Κυριακή
90 τ.μ. 1ος όροφος κάτω από Προφήτη Ηλία
110 τ.μ. 3ος όροφος κέντρο καινούργιο
67 τ.μ. 1ος όροφος καινούργιο Προμηθέα
80 τ.μ. 1ος όροφος Προμηθέα
Διπλοκατοικία από 85 τ.μ. ο κάθε όροφος στον Προμηθέα
95 τ.μ. 1, 3 οροφ. κάτω από Αγία Παρασκευή
180 τ.μ. 3ος όροφος Πάσα Κιόσκι
147 τ.μ. 4ος όροφος Πάσα Κιόσκι
270 τ.μ. βίλλα Προμηθέας
160 τ.μ. κέντρο Βέροιας με πάρκινγκ και πολλά EXTRA
60 τ.μ. 3ος όροφος κοντά στην πλατεία Ωρολογίου

Μαγαζιά

38 τ.μ. πολύ κέντρο
200 τ.μ. προς Πατρίδα
140 τ.μ. + 40 πατάρι
100 τ.μ. Δημοτική αγορά
400 τ.μ. Μαρινόπουλο πολύ καλό
100 τ.μ. στο Σέλι πλατεία
1000 τ.μ. στο δρόμο προς Νάουσα
860 τ.μ. βιοτεχνικό με οικόπεδο
38 τ.μ. γραφείο πλατεία Ωρολογίου
67 τ.μ. γραφείο επί της Μητροπόλεως
87 τ.μ. μαγαζί επί της Μητροπόλεως

Οικόπεδα-χωράφια

1000 τ.μ. Ραχιά στο κέντρο
1600 τ.μ. στην Πατρίδα
500 τ.μ. στο Μακροχώρι
440 τ.μ. φανάρια Κύπρου
236 τ.μ. κάτω από Ανοίξεως
272 τ.μ. στο Γήπεδο
500 τ.μ. Χαλκιδική
320 τ.μ. Ραχιά
12 στην Αγία Μαρίνα
6 στρέμματα Σαραντόβρυσες
4 στρέμματα στο LIDL μάρκετ
50 στρέμματα Ξερολίβαδο
9,5 στρέμματα Αγία Μαρίνα
5 στρέμματα Μαυροδένδρι (σκυρόδεμα)
11 στρέμματα Μαυροδένδρι
200 στρέμματα Αγγελοχώρι
9,5 στρέμματα μετά το 66 Μακροχώρι
13,5 στρέμματα στο δρόμο Βέροιας-Νάουσας

ΚΤΗΜΑΤΟΜΕΣΙΤΙΚΟ ΓΡΑΦΕΙΟ
ΕΛΣΑ ΠΑΠΑΔΟΠΟΥΛΟΥ
Πλατεία Πλατάνων 2
Τηλ. 23310 - 72729, 6945 948781 - ΒΕΡΟΙΑ

ΠΩΛΕΙΤΑΙ ρετιρέ 118 τ.μ. 3ΔΣΚΚΛ, WC, πάρκινγκ, αποθήκη, κέντρο-απόκεντρο.
ΠΩΛΟΥΝΤΑΙ διαμερίσματα 77μ2 και 67μ2 υπό κατασκευή, κάτωθεν Ανοίξεως.
ΠΩΛΕΙΤΑΙ μεζονέτα 130 τ.μ. 4ΔΣΚΚΛΚWC, γκαράζ, σούπερ λουξ, Καλλιθέα
ΠΩΛΕΙΤΑΙ διαμέρισμα 127 τ.μ., 3ΔΣΚΚΛΚ και 2 αποθηκούλες, 4ος όροφος, φανταστική θέα, Καλλιθέα.
ΠΩΛΕΙΤΑΙ διαμέρισμα 118 τ.μ. 3ΔΣΚΚΛΚWC, 1ος, κάτωθεν Ανοίξεως
ΠΩΛΕΙΤΑΙ διαμέρισμα 122 τ.μ., πάρκινγκ, αποθήκη, 3ΔΣΚΚΛΚWC,περιοχή Τσερμένιου
ΜΕΖΟΝΕΤΑ 160 τ.μ. 3ΔΣΤΚΚΛΚWC στο κέντρο
ΠΩΛΕΙΤΑΙ οροφοδιαμέρισμα 126 τ.μ., 3ΔΣΚΚΛΚ και WC, σούπερ λουξ, Προμηθέα.
ΠΩΛΕΙΤΑΙ οροφοδιαμέρισμα 133 τ.μ. 2ο και 3ο όροφο, 3ΔΣΚΚΛΚ και WC, Προμηθέα, σούπερ λουξ.
ΠΩΛΕΙΤΑΙ διαμέρισμα 82 τ.μ. 4ος όρ. λουξ Πασακιόσκι.
ΠΩΛΕΙΤΑΙ οροφοδιαμέρισμα 90 τ.μ. λουξ, περιοχή Πρ. Ηλία.
ΠΩΛΕΙΤΑΙ διαμέρισμα 75 τ.μ., 3ος όρ. ανακαινισμένο κέντρο.
ΠΩΛΕΙΤΑΙ οροφοδιαμέρισμα 112 τ.μ. 3ος όρ. στάδιο σοβά, 70.000,00 ευρώ, Προμηθέας.
ΠΩΛΕΙΤΑΙ οροφοδιαμέρισμα 125 τ.μ. στο κέντρο.
ΠΩΛΕΙΤΑΙ οροφοδιαμέρισμα 125 τ.μ., 4ος, 3ΔΣΚΚΛΚWC, πάρκινγκ, αποθήκη, λουξ, Πασακιόσκι
ΠΩΛΟΥΝΤΑΙ οροφοδιαμερίσματα 103 τ.μ., σούπερ λουξ, Καλλιθέα
ΠΩΛΟΥΝΤΑΙ οροφοδιαμερίσματα 125 τ.μ., 3ος και 4ος 3ΔΣΚΚΛΚWC, πάρκινγκ, αποθήκη, ατ. θέρμανση, Πασακιόσκι
ΠΩΛΕΙΤΑΙ διαμέρισμα 50 τ.μ. 1ος, 1ΔΣΚΚΛΚ, Προμηθέα
ΠΩΛΟΥΝΤΑΙ διαμερίσματα 83 τ.μ., 100 τ.μ., 120 τ.μ. λουξ, Αγία Κυριακή
ΠΩΛΟΥΝΤΑΙ διαμερίσματα 100 τ.μ., 120 τ.μ. πλησίον Πιερίων
ΠΩΛΕΙΤΑΙ διαμέρισμα 85 τ.μ. πάρκινγκ, αποθήκη, ατομική θέρμανση
ΠΩΛΕΙΤΑΙ διαμέρισμα 105 τ.μ., 2ος 2ΔΣΚΚΛΚ, λούξ, Πιερίων
ΠΩΛΟΥΝΤΑΙ διαμερίσματα 90 τ.μ., 119 τ.μ., 100 τ.μ., περ. Γηπέδου
ΠΩΛΟΥΝΤΑΙ διαμερίσματα από 60 τ.μ. έως 120 τ.μ., Προμηθέα
ΠΩΛΕΙΤΑΙ μονοκατοικία εντός οικοπέδου 285 τ.μ. Τρίλοφος
ΠΩΛΕΙΤΑΙ μονοκατοικία 160 τ.μ. λούξ στον δρόμο προς Μέση
ΠΩΛΕΙΤΑΙ μεζονέτα 280 τ.μ. εντός οικοπέδου 3.000 τ.μ. στον Προμηθέα
ΠΩΛΟΥΝΤΑΙ διαμερίσματα 100 τ.μ., 60 τ.μ., 35 τ.μ. στο Μακροχώρι
ΠΩΛΕΙΤΑΙ διόροφο 180 τ.μ. έκαστον εντός οικοπέδου 1.800 τ.μ., Βουρβουρού Χαλκιδικής
ΠΩΛΟΥΝΤΑΙ μεζονέτες υπερ λούξ στην Πατίδαια Χαλκιδικής
ΠΩΛΕΙΤΑΙ κατάστημα 83μ2 υπόγειο 230μ2 Μητροπόλεως.
ΠΩΛΕΙΤΑΙ κατάστημα 300 τ.μ., υπόγειο 255 τ.μ. και πατάρι 86 τ.μ. Κέντρο
ΠΩΛΟΥΝΤΑΙ καταστήματα 185 τ.μ. και 114 τ.μ. στο Εργοχώρι
ΠΩΛΕΙΤΑΙ κατάστημα 120μ2 Προμηθέα
ΠΩΛΕΙΤΑΙ κατάστημα 87μ2 υπόγειο,πατάρι, ΚΤΕΛ
ΠΩΛΕΙΤΑΙ κατάστημα 104μ2 καινούριο Κεντρικής
ΠΩΛΕΙΤΑΙ κατάστημα 100μ2, πατάρι πλ. Ωρολογίου
ΠΩΛΕΙΤΑΙ οικόπεδο 386 τ.μ. επί της Σταδίου.
ΠΩΛΕΙΤΑΙ οικόπεδο 1125 τ.μ. στο Διαβατό.
ΠΩΛΕΙΤΑΙ οικόπεδο 1.200 τ.μ. επί ασφάλτου Πατρίδα.
ΠΩΛΕΙΤΑΙ οικόπεδο 420μ2 φανταστική θέα Πανόραμα
ΠΩΛΕΙΤΑΙ οικόπεδο 1.500μ2 Κυδωνοχώρι
ΠΩΛΕΙΤΑΙ χωράφι 7 στρ. στα βάλτα Διαβατού
ΧΩΡΑΦΙ 7 στρ. στη Νικομήδεια
ΠΩΛΕΙΤΑΙ χωροφοοικόπεδο 1089 μ2 Προμηθέα
ΠΩΛΕΙΤΑΙ χωραφοοικόπεδο 6 στρεμ. στη Βεργίνα
ΠΩΛΕΙΤΑΙ χωροφοοικόπεδο 5,5 στρ. με θέα Πατρίδα
ΠΩΛΕΙΤΑΙ χωραφοοικόπεδο8 στρ. Δοβρά
ΠΩΛΕΙΤΑΙ χωροφοοικόπεδο 2.200μ2 Τριπόταμος
ΠΩΛΕΙΤΑΙ χωροφοοικόπεδο 13στρ. ποτιστικό στο "66"
ΠΩΛΕΙΤΑΙ χωράφι 5250μ2 περιοχή Καρατοαλη.
ΠΩΛΕΙΤΑΙ χωράφι 12,5 στρ. δεύτερο επί ασφάλτου Βέροιας - Νάουσας.
ΠΩΛΕΙΤΑΙ χωράφι 8.600 Λοζίτσι με θέα
ΠΩΛΕΙΤΑΙ χωράφι 23,5 στρ. επί ασφάλτου Βέροιας - Σκύδρας
ΠΩΛΕΙΤΑΙ χωράφι 10 στρ. με ροδάκινα, ποτιστικό Αγία Μαρίνα
ΠΩΛΕΙΤΑΙ χωράφι 6 στρ. ποτιστικό, βάλτο Σταυρού
ΠΩΛΕΙΤΑΙ χωράφι 4 στρ. Νικομήδεια

ΕΝΟΙΚΙΑΖΟΝΤΑΙ διαμερίσματα, γκαρσονιέρες, καταστήματα

Υπεύθυνος αγορών - πωλήσεων - ενοικιάσεων
ΔΗΜΗΤΡΗΣ
Πίνδου 6 - Βέροια - Τηλ. 23310 - 71196

ΠΩΛΟΥΝΤΑΙ ΔΙΑΜΕΡΙΣΜΑΤΑ

Άνω Καλλιθέα 90 τ.μ. 1ος όροφος για ανακαίνιση 38.000,00 ευρώ.
95 τ.μ., 2ος όροφος ανακαινισμένο 53.000,00 ευρώ.
Ισόγειο 2ΔΣΚ καλό 38.000,00 ευρώ.
Κοντά στο Ταχυδρομείο 1ος όροφος 60 τ.μ., 45.000,00 ευρώ.
Κοντά στον Αγ. Αντώνιο, 3ος όροφος 2ΔΣΚ, 70.000,00 ευρώ.
Παπάκια ΔΣΚ, 3ος όροφος, 42.000,00 ευρώ.
Κεντρικής 45 τ.μ. 1ος όροφος επαγγελματικό 41.000,00 ευρώ.
Πίσω από το Λύκειο, στο Μπάσκετ, 91 τ.μ., 2ος όροφος 6 χρόνων, 105.000,00 ευρώ.
Προμηθέα 85 τ.μ., 1ος όροφος κοντά στο Γυμνάσιο.
Ρόδων 87 τ.μ. 1ος ορ.
Κοντά Pizza Roma 60 τ.μ. 30.000 ευρώ
4 στρεμ. οικόπεδο κοντά στο σταθμό 100.000 ευρώ
Ανεμώνης ισόγειο 50 τ.μ. 45.000 ευρώ
Κονίτσης 115 τ.μ. 3ος ορ. 105.000 ευρώ
Βενιζέλου ρετιρέ 170 τ.μ. επαγγελματικό 200.000 ευρώ
Προς Πατρίδα 300 τ.μ. κτίσμα 3 στρ. οικόπεδο
Αγιο Πατάπιο 127 τ.μ., 2ος όρ., 176.000 ευρώ
Ανοίξεως στην Ελιά 94 τ.μ., 2ος όρ., ανακαινισμένο 175.000 ευρώ
Γραφείο κοντά στα Δικαστήρια 35 τ.μ., γωνιακό, 1ος όρ., 18.000 ευρώ
Μακροχώρι 3 διαμερίσματα 70 τ.μ., 30 τ.μ., 100 τ.μ., 1ος όρ., κοντά στο παζάρι όλο μαζί 100.000 ευρώ.
Διαμέρισμα 100 τ.μ. στο Μακροχώρι, 1ος όρ., 53.000
Μεζονέτα 100 τ.μ., 150 μ. από τη θάλασσα, Πευκοχώρι, 148.000
Θεσ/νίκης 100 τ.μ. 2ο όροφο, 62.000 ευρώ.
Βίλλα Πανόραμα 300 τ.μ. σοβαρές προτάσεις.
Ανοίξεως 139 3ο όροφο γωνιακό.
Πίνδου 1ο όροφο 3ΔΣΚ 80.000 ευρώ.
Κοντά στο Κάστρο 3ο όροφο όχι ασανσέρ 2ΔΣΚ 50.000 ευρώ.
Μονοκατοικία Εργοχώρι 84 τ.μ. 136 οικόπεδο.
Στο Μουσείο οροφοδιαμέρισμα 140 τ.μ. 117.000 ευρώ 15 εκ. ευκαιρία
Προμηθέα κοντά στα Εβραίικα 150 τ.μ. 4ος ιδιόκτητο.
Διόροφο κάτω από το Μουσείο 90 μαγαζί + 90 διαμέρισμα σε 230 τ.μ. οικόπεδο 45 εκ.

ΟΙΚΟΠΕΔΑ

Οικόπεδο στις Εργατικές Κατοικίες 450 τ.μ. 35 εκ.
Χωράφι 9 στρεμ. έναντι ξενοδοχείου "Βέροια".
Οικόπεδο 1 στρέμα στο Μακροχώρι κοντά στο Γυμνάσιο. Τιμή λογική.

ΣΤΑΘΗΣ ΠΟΛΥΜΕΡΗΣ
ΣΥΜΒΟΥΛΟΣ ΑΓΟΡΩΝ ΠΩΛΗΣΕΩΝ
ΜΗΤΡΟΠΟΛΕΩΣ 10 - ΤΗΛ. 23310 72011, 72012
URL http/www.polimeris.gr E-mail polimer@otenet.gr

ΔΙΑΜΕΡΙΣΜΑ 90 τ.μ., 1ος όροφος, 2 Δ.Σ.Κ., κάτωθι Ελιάς, καινούργιο, τιμή 100.000 ευρώ.
ΔΙΑΜΕΡΙΣΜΑΤΑ 85 τ.μ. και 92 τ.μ., κάτωθι Ανοίξεως υπό κατασκευή σε 1ο και 2ο όροφο.
ΔΙΑΜΕΡΙΣΜΑ 115 τ.μ. υπό κατασκευή στον Προμηθέα 1ος ορ. 3ΔΣΚ με κλειστό γκαράζ και αποθήκη 123.000 ευρώ.
ΔΙΑΜΕΡΙΣΜΑ 65 τ.μ. στην Κυριώτισσα 3ος όροφος 2ΔΣΚ 50.000 ευρώ.
ΒΙΛΛΑ 360 τ.μ. φοβερή με θέα στο τελείωμα της πολύ καλή πρόσβαση, μοναδική.
ΟΙΚΟΠΕΔΟ 340 τ.μ. γωνιακό στα Πανόραμα πολύ καλό.
ΚΟΜΜΑΤΙ 5 στρεμ. πανοραμικό με φως - νερό - άσφαλτο προς Δοβρά τιμή 75.000 ευρώ
ΚΟΜΜΑΤΙ 5 στρεμ. πολύ κοντά στα Άνθη Λευτέρης κατάλληλο για επένδευση τιμή 75.000 ευρώ.
ΟΙΚΟΠΕΔΟ 164 τ.μ. στο 1.2 κτίζει 200 τ.μ. κοντά στο γήπεδο τιμή 45.000 ευρώ
4 ΣΤΡΕΜΜΑΤΑ στον Περιφερειακό, τιμή 675.000 ευρώ
ΟΙΚΟΠΕΔΟ 1.200 τ.μ. στο Μακροχώρι τιμή 55.000 ευρώ
2 ΟΡΟΦΟΙ στα Φανάρια της Κύπρου από 100 τ.μ. ο καθένας ημιτελής για σπίτι ή επαγγελματική στέγη, τιμή και τα δύο 110.000 ευρώ
ΓΡΑΦΕΙΑ 142 τ.μ. νοικιασμένα στο Δημόσιο με ενοίκιο 600 ευρώ το μήνα, τιμή 100.000 ευρώ
ΦΑΝΤΑΣΤΙΚΗ μονοκατοικία στην Ραχιά σε 2.400 τ.μ. οικόπεδο
ΔΙΑΜΕΡΙΣΜΑ 90 τ.μ. καινούργιο 1ος όρ., 2ΔΣΚ κοντά στους Λαδόμυλους τιμή 106.000 ευρώ
ΔΙΑΜΕΡΙΣΜΑ 72 τ.μ. 2ΔΣΚ στη Βενιζέλου, 4ος όρ., ανακαινισμένο, τιμή 75.000 ευρώ
ΔΙΑΜΕΡΙΣΜΑ 92 τ.μ. 2ΔΣΚ, 3ος όρ., καινούργιο στο Πασακιάσκι, τιμή 105.000 ευρώ
ΜΕΖΟΝΕΤΑ 160 τ.μ. 4ΔΣΚ 2ος-3ος όρ. Πασακιόσκι καινούργιο τιμή 180.000ευρώ
ΔΙΑΜΕΡΙΣΜΑ 118 τ.μ. 1ος όροφος καινούργιο στο κέντρο 3.δ.σ.κ. 125.000 ευρώ
ΕΠΑΓ/ΤΙΚΗ ΣΤΕΓΗ 112 τ.μ. 1ος όροφος στην ΕΛΗΑ σε πολύ καλή κατάσταση τιμή 147.000 ευρώ
ΕΠΑΓ/ΤΙΚΗ ΣΤΕΓΗ 80 τ.μ. 1ος όροφος κοντά στην Μητρόπολη τιμή 85.000 ευρώ
ΕΠΑΓ/ΤΙΚΗ ΣΤΕΓΗ 125 τ.μ. 5ος όροφος επί της Βενιζέλου τιμή 74.000 ευρώ
ΜΟΝΟΚΑΤΟΙΚΙΑ στο Μακροχώρι τιμή 100.000 ευρώ
ΟΙΚΟΠΕΔΟ 300 τ.μ. στο Πανόραμα γωνιακό με θέα, τιμή 75.000 ευρώ,
ΟΙΚΟΠΕΔΟ 425 τ.μ. στο Πανόραμα, τιμή 95.000 ευρώ.
ΚΑΤΑΣΤΗΜΑ 92 τ.μ. και ΜΕΖΟΝΕΤΑ επί της Γιερίων, σχεδόν καινούργιο
ΚΑΤΑΣΤΗΜΑ 37 τ.μ. κοντά στα ΚΤΕΛ 60.000 ευρώ
ΚΟΜΜΑΤΙ 4300 τ.μ. πάνω στον δρόμο προς Σέλι στο ύψος της διασταύρωσης Ξηρολιβάδου, τιμή 36.000 ευρώ.
ΓΡΑΦΕΙΟ 25 τ.μ. επί της Βενιζέλου 4ος όροφος, 25.000 ευρώ
ΒΙΛΑ στα Πανόραμα τριώροφη γωνιακή τιμή 250.000 ευρώ
ΒΙΛΕΣ στον Τριπόταμο, Τρίλοφο και τους Γεωργιανούς πολύ καλές
ΜΟΝΟΚΑΤΟΙΚΙΑ 135 τ.μ. 5ετίας στα Ασώματα σε 600 τ.μ. οικόπεδο.
ΧΩΡΑΦΙ 6 στρ. επί του δρόμου προς Νάουσα στο ύψος της Πατρίδας.
ΧΩΡΑΦΙ 18 στρ. επί του δρόμου προς Νάουσα στο 7 χιλιόμετρο.
ΜΟΝΟΚΑΤΟΙΚΙΑ διώροφη από 60 τ.μ. στον όροφο σε 1 στρ. οικόπεδα στο Αγγελοχώρι μόνο 35.000 ευρώ.
ΟΙΚΟΠΕΔΟ 420 τ.μ. γωνιακό με θέα στο Πανόραμα.
ΟΙΚΟΠΕΔΟ 520 τ.μ. στον οικισμό Σαλαμίνα γωνιακό, τιμή 75.000 ευρώ.
ΝΕΟΚΤΙΣΤΟ ημιτελές στην Ραχιά πολύ καλά.
ΟΙΚΟΠΕΔΟ 1000 τ.μ. στην Ραχιά, τιμή 30 ευρώ/τ.μ. δίνεται και 500 τ.μ.
ΟΙΚΟΠΕΔΟ 123 τ.μ. για μονοκατοικία στην Καλλιθέα, τιμή 35.000 ευρώ.
ΟΙΚΟΠΕΔΟ 152 τ.μ. στην Καλλιθέα γωνιακό, τιμή 45.000 ευρώ.
ΚΟΜΜΑΤΙ 4,5 στρ. στον Λιμπάτζη.
ΔΙΑΜΕΡΙΣΜΑ 90 τ.μ. Αγία Παρασκευή 2 ΔΣΚ 4ος όροφος, τιμή 90.000 ευρώ.

ΜΕΣΙΤΙΚΟ ΓΡΑΦΕΙΟ
"ΕΠΕΝΔΥΣΗ"
ΙΝΤΖΕΒΙΔΗΣ ΔΑΜΙΑΝΟΣ & ΥΙΟΣ
ΜΕΣΙΤΗΣ ΑΣΤΙΚΩΝ ΣΥΜΒΑΣΕΩΝ
Τρεμπεσίνας 14. Τηλ. 23310 23999
e-mail:intzevidou_maria@hotmail.com
ΚΙΝ.: 6977 090898 & 6945 253954

ΔΙΑΜΕΡΙΣΜΑΤΑ ολοκαίνουρια στην καρδιά της πόλης 82 και 138 τ.μ. 5ος όροφος τιμή 1.615 ε/τ.μ.
ΔΙΑΜΕΡΙΣΜΑΤΑ νεόδμητα στην Καλλιθέα 92 τ.μ. 92.000 ευρώ 1ος ορ., 121 τ.μ. 125.000 ευρώ 2ος ορ.
2 ΜΟΝΟΚΑΤΟΙΚΙΕΣ δυόροφες στον Προμηθέα,τιμές 190.000 και 180.000 ευρώ
ΔΙΑΜΕΡΙΣΜΑ στο Γήπεδο 119 τ.μ., 1ος όρ., καινούργιο με 3Δ, τιμή 100.000 ευρώ
ΔΙΑΜΕΡΙΣΜΑ κοντά στο 9ο Δ.Σ., 90 τ.μ., 3ος όρ. με θέα, ατομική θέρμανση. Τιμή 84.000
ΜΟΝΟΚΑΤΟΙΚΙΑ λούξ, 1ος όρ., 165 τ.μ., ισόγειο 115 τ.μ., οικόπεδο 3.000 τ.μ. περίπου, ήσυχο, πολύ κοντά στην πόλη, τιμή 270.000 ευρώ
ΠΩΛΕΙΤΑΙ διαμέρισμα στο Πασακιόσκι 78 τ.μ. 3ος όροφος, 2ΔΣΚWC, έτος κατασκευής 1978. Τιμή 64.700 ευρώ.
ΔΙΑΜΕΡΙΣΜΑ κεντρικότατο στην Ελιά 110 τ.μ. 2ος όροφος, ανακαινισμένο. Τιμή 176.000 ευρώ.
ΠΩΛΕΙΤΑΙ διαμέρισμα στο κέντρο 143 τ.μ. 4ος με ασανσέρ, θέρμανση, ηλιακό και γκαράζ. Τιμή 117.388 ευρώ.
ΠΩΛΕΙΤΑΙ διαμέρισμα κεντρικό με 2δ.σ.κ.wc 3ος όροφος 80 τ.μ. σε καλή κατάσταση. Τιμή 73.367 ευρώ.
ΜΕΖΟΝΕΤΑ καινούρια με 125 τ.μ. 2ος-3ος ΣΚWC-3ΔWC με γκαράζ. Τιμή 176.000 ευρώ.
ΚΑΤΑΣΤΗΜΑ καινούριο περιοχή Αγ. Αντωνίου 80 τ.μ. + 80 τ.μ. υπόγειο, WC. Τιμή 130.000 ευρώ.
ΚΑΤΑΣΤΗΜΑ 100 τ.μ. με WC 11μ πρόσοψη - συναγερμό. Τιμή 117.388 ευρώ.
ΠΩΛΟΥΝΤΑΙ ΓΡΑΦΕΙΑ 1ο 35 τ.μ. -200 τ.μ. με 620 ευρώ το τ.μ. περιοχή Πλ. Ωρολογίου.
ΠΩΛΟΥΝΤΑΙ οικόπεδα στον Τριπόταμο - Γεωργιανοί - Ξηρολίβαδο- Πατρίδα.

ΚΤΗΜΑΤΟΜΕΣΙΤΙΚΟ ΓΡΑΦΕΙΟ
ΑΝΤ. Ν. ΣΑΠΚΑΣ
Κεντρικής 117 με Μ. Αλεξ. γωνία- ΒΕΡΟΙΑ -
ΤΗΛ. 23310 72295 - 6947 526868 e-mail:ssapkas@otenet.gr

ΠΩΛΗΣΕΙΣ

ΔΙΑΜΕΡΙΣΜΑΤΑ

82τμ, 5ετίας, 2δ,σ,κ,μπ, ηλιακός, ανοιχτωσιά, σε άριστη κατάσταση, στο Πασα- κιόσκι.86.000 ευρώ .Κ.646
Μεζονέτα 105τμ. 8ετίας, στο Πασα - Κιόσκι, 2δ,σ,κ,2μπ, γκαράζ, τζάκι, ανοιχτωσιά.120.000 ευρώ.Κ662
93τμ, 8ετών σε άριστη κατάσταση, κάτω από το μπάσκετ, 2δ,σ,κ, μπ, 2ος όροφος, 100.000 ευρώ .Κ640
94τμ, 2δ,σ,κ, μπ, στο σοβά, με κουφώματα, επάνω από την Πιερίων, 1ος όροφ, πυλωτή,70.000 ευρώ .Κ625
139τμ, κεντρικότατο, γωνιακό με ανοιχτωσιά, 5ος όρ.147.000 ευρώ.Κ586
118τμ, οροφοδιαμέρισμα, νεόδμητο, κάτω από Ανοίξεως 130.000 ευρώ.Κ483
100τμ, Αγ. Κυριακή, 3δ,σ,κ,μπ, σε καλή κατάσταση, 85.000 ευρώ .Κ589
125τμ, οροφοδιαμέρισμα, υπό κατασκευή, στο Πασα-κιόσκι, με γκαράζ και αποθήκη.162.000 ευρώ .Κ438
170τμ, στο κέντρο της πόλης, με αυτόνομη θέρμανση, ηλιακό, μεγάλες βεράντες και θέα.195.000 ευρώ.Κ527
121τμ, υπό κατασκευή, στην Αγ. Κυριακή, 4ος όρ, 142.000 ευρώ.Κ669
127τμ, σε άριστη κατάσταση,με θέα 3δ,σ,κ,μπ Παπάγου.130.000 ευρώ.Κ390
95τμ, καθαρό, 4ος όροφ. κοντά στην πλ. Ωρολογίου.140.000 ευρώ.Κ663
92τμ, στο κέντρο με ατομική θέρμανση, 4ος όροφ, 2δ,σ,κ,μπ, καλή κατάσταση.75.000 ευρώ.Κ642
100τ, με ημιυπόγειο χώρο, πυλωτή 2 θέσεων,στη Καλλιθέα, ετοιμοπαράδοτο. 95.000 ευρώ.Κ667
110τμ, στο κέντρο, 3δ,σ,κ,μπ, 3ος όρ, με ασανσέρ.90.000 ευρώ.Κ670
90τμ, 3ος όροφ, πάνω από το Πασα - κιόσκι,15ετίας, 2δ,σ,κ,μπ, σε πολύ καλή κατάσταση.74.000 ευρώ .Κ493
89τμ, Προμηθέας, 2ος όρ, 2δ,σ,κ,μπ σε πολύ καλή κατάσταση, θέα, χωρίς ασανσέρ.75.000 ευρώ .Κ645
117τμ, ημιτελές, 3ος όροφος, κοντά στον Προμηθέα.75.000Κ
113τμ, 3ετίας, 2ος όροφ, σε άριστη κατάσταση με ανεμπόδιστη θέα, με γκαράζ,108.500 ευρώ.Κ528

ΟΙΚΟΠΕΔΑ

1350τμ, στο Μακροχώρι.45.000 ευρώ
550τμ, στον Τρίλοφο.22.000 ευρώ
7.000τμ, κοντά στην διασταύρωση της Νάουσας.200,000 ευρώ
1800τμ, στο Πανόραμα, εκτός σχεδίου.36.000 ευρώ
2στρ, περιφραγμένο, στο Μαυροδένδρι.35.300 ευρώ
1250τμ, στα Ασώματα, σε πολύ καλή θέση .65.000 ευρώ
4000τμ, στον δρόμο για Μακροχώρι, στο ύψος της Εφορίας.293.000 ευρώ
Πωλούνται οικόπεδα και μονοκατοικίες στο Σέλι.

ΜΟΝΟΚΑΤΟΙΚΙΕΣ

174τμ,σε 1114τμ οικόπεδο, σε άριστη κατάσταση στο Μακροχώρι.200.000 ευρώ
130τμ, σε 375τμ οικόπεδο, στα Μακροχώρι, τζάκι ηλιακό.147.000 ευρώ
90τμ, στα Ν. Μουδανιά, με αποχέτευση, 50μ από την θάλασσα.103.000 ευρώ

ΚΑΤΑΣΤΗΜΑΤΑ

80τμ, στην Βενιζέλου, γωνιακό, προς την ΔΕΗ.118.000 ευρώ
70τμ, κοντά στα ΚΤΕΛ. 60.000 ευρώ
230τμ ισόγειο, 230τμ, υπόγειο, με 170τμ, ακάλυπτο 560.000 ευρώ
Ενοικιάζονται διαμερίσματα, καταστήματα γραφεία.

ΖΗΤΟΥΝΤΑΙ ΑΚΙΝΗΤΑ ΠΡΟΣ ΑΜΕΣΗ ΠΩΛΗΣΗ ΕΝΟΙΚΙΑΣΗ

ΟΙΚΟΠΕΔΟ 600 τ.μ. στη Μελίκη γωνιακό
ΠΩΛΕΙΤΑΙ πενταόροφη οικοδομή 600 τ.μ. στον Προμηθέα.
ΠΩΛΕΙΤΑΙ κτήμα 106 στρεμ. ποτιστικό κοντά σε χωριό.
ΠΩΛΕΙΤΑΙ 140 τ.μ. μεζονέτα σε 0,5 στρέμματα οικόπεδο Σκοτίνα Πιερίας.
ΠΩΛΟΥΝΤΑΙ 2 μεζονέτες 170 τ.μ. η κάθε μία στο Ν. Ρύσσιο Θεσσαλονίκης, ετοιμοπαράδοτες
ΠΩΛΟΥΝΤΑΙ 6000 στρ. Λιβάδι στο Σέλι
ΠΩΛΕΙΤΑΙ ξενοδοχείο στη Σκιάθο με 57 δωμάτια και 11 στρεμ. οικόπεδο ΕΥΚΑΙΡΙΑ!
ΠΩΛΕΙΤΑΙ κατάστημα 300 τ.μ. μπροστά στη θάλασσα και γκαρσονιέρα 50 τ.μ. με εισόδημα 600.000 δρχ. το μήνα στο Ν. Πιερίας.
ΠΩΛΟΥΝΤΑΙ ξενοδοχεία πρώτα στη θάλασσα στην Παραλία Κατερίνης
ΠΩΛΕΙΤΑΙ βιομηχανικός χώρος 5.000 τ.μ. τρείς καπναποθήκες των 50 τ.μ. σε αγροτεμάχιο 11 στρ. περιφραγμένο και οικία 75 τ.μ. ποσόν 135.000.000, εισόδημα 1.100.000 δρχ. το μήνα

Πληροφορίες κ. Ζάππα
τηλ. 23330 - 23.592 και
521.731





ΦΟΡΤΟΤΑΞΙ
Μεταφορές - Μετακομίσεις εντός και εκτός Νομού
Αναλαμβάνουμε ξεμοντάρισμα, συσκευασία, συναρμολόγηση επίπλων.
Υπάρχει χώρος αποθήκευσης οικοσκευών
Ειδικές τιμές σε φοιτητές
Μάνου Κατράκη 4 ΒΕΡΟΙΑ ΤΗΛ. 23310-67526 ΚΙΝ.: 6944-372642
Κυριάκος Σιώσιος

Ο ΚΛΙΜΑΤΙΣΜΟΣ ΤΟΥ 21ου ΑΙΩΝΑ
ΚΛΙΜΑΤΙΣΤΙΚΑ ΤΟΙΧΟΥ
DELONGHI, MITSUBISHI, HITACHI, AIR BEST
36 ΔΟΣΕΙΣ



ΕΞΟΥΣΙΟΔΟΤΗΜΕΝΟ ΚΑΤΑΣΤΗΜΑ
ΙΩΑΝΝΗΣ ΜΙΛΤ. ΤΑΤΑΡΙΔΗΣ
ΑΓΓΕΛΩΝ 18 - ΑΓ. ΔΗΜΗΤΡΙΟΥ 8 ΒΕΡΟΙΑ
ΤΗΛ. & FAX 23310 - 62225

Δημόσια Κεντρική Βιβλιοθήκη Βέροιας

ΚΤΗΜΑΤΟΜΕΣΙΤΗΣ
ΤΑΣΟΣ ΣΑΒΒΟΥΛΙΔΗΣ
Ανοίξεως 32 - τηλ. 23310 20.920, κινητό 6977 - 93.2756

ΠΩΛΗΣΕΙΣ

ΚΑΤΟΙΚΙΕΣ-ΚΑΤΑΣΤΗΜΑΤΑ

1)διαμέρισμα 113 τμ με 2δσκ με καταπληκτική θέα 5 ετών στου Παπάγου 120 χ.Ε

2)διαμέρισμα με 2δσκ και ημιυπόγειο χωρο 1ος στην Καλλιθέα 97χε

3)διαμέρισμα 139 τμ με 3δσκ περιοχή Ανοίξεως 3ος 130χε σε καλή κατάσταση

4)διαμέρισμα 95 τμ 2δσκ 4ος στον Προμηθέα με παρκινγκ 12 ετών 77χε

5)διαμέρισμα 90 τμ πληρίον μπάσκετ 7 ετών με2δσκ πλαστή 95χε

6) κατάστημα 75 τμ μόνο 90χε

7)κατάστημα 130 τμ στον πεζόδρομο στην Κοντογεωργακη 220χε

8)Βίλα ημιτελής πάνω από την Ακρόπολη σε 6000 τμ οικόπεδο

9)διαμέρισμα ημιτελές (σκελετός)στον Προμηθέα 44.χε 2ος

10)Επαγγελματικός χώρος 500 τμ σε οικόπεδο2.500 τμ κατάλληλος για εμπορική χρήση 470.000ε

11)Μονοκατοικία στον Τρίλοφο πολυτελούς κατασκευής 200χε

12)διαμέρισμα 3δωματιων στα Παπάκια 1ος πολυτελούς κατασκευής με τζάκι 132000 ε

13)Διαμέρισμα υπο κατασκευή 3ος στην Καλλιθέα 109 τμ 115χε

14)διαμέρισμα 117 τμ μ ε3 δσκ ρετιρέ για απαιτητικούς περιοχή Τσερμενι ετοιμοπαράδοτο με παρκινγκ 160χε

15)Διαμέρισμα ισόγειο 80 τμ κέντρο 36χε χρήζει επισκευής

16)Διαμέρισμα 118 τμ κάτωθι Ανοίξεως 3δσκ 120χε

17)γκαρσονιέρα 44 τμ στην Ανοίξεως 3ος με δκwc 39.000ε

18) κατάστημα στην Θες/νικης 36 τμ σε καλή θέση 54.000ε

19)διαμέρισμα 50 τμ στο Ρολόι 50χε

20) Διαμέρισμα 80 τμ στο Π.Κιοσκι 4ος πενταετίας άριστης κατασκευής με θέση στην πυλωτή ,πολλά έξτρα 85.000ε

21)Διαμέρισμα υπό κατασκευή 121 τμ με παρκινγκ και αποθήκη 150 χε

22) Μεζονέτα στο Πανόραμα με 3δσκ και ισόγειο χώρο αποθ.

23)οροφοδιαμερισμα 110 τμ στον Εύοσμο καινούριο 150χε

ΟΙΚΟΠΕΔΑ-ΑΓΡΟΙ

1)Οικόπεδο 4000 τμ εντός σχεδίου στην Πατρίδα επί της κεντρικής οδού κατάλληλο για εμπορική χρήση .

2)οικόπεδο 420 τμ στο Πανόραμα με άριστη θέα μοναδικό

3)Αγρός 18 στρ. στο Βρωμοπήγαδο στον άσφαλτο για Ξερολείβαδο

4)οικόπεδο 555 τμ στο Εργοχωρι με πρόσοψη επί του περιφερειακού

5)Αγρός 3280 τμ εντός ζώνης στην Πατρίδα 36.000ε

6) Οικόπεδο 1000 τμ εντός σχεδίου στα Ασώματα με πολύ καλή θέα

7) Αγρός στους Γεωργιανούς 1500 τμ επί της ασφάλτου

8)Αγρός στο Βρωμοπηγαδο 9 στρ.

10) Αγρος στα Ασώματα 4300με πολύ καλή θέα στον κάμπο

11)Αγρός 5500 τμ με δένδρα στο Διαβατο

12)Αγρός 4000 τμ στο Ξερολείβαδο στο δρόμο προς τα πεύκα 7.300ε\στρ

Αναλαμβάνω την πώληση - ενοικίαση ακινήτων

ΚΤΗΜΑΤΟΜΕΣΙΤΙΚΟ ΓΡΑΦΕΙΟ
ΚΩΤΣΟΓΙΑΝΝΙΔΟΥ ΣΤΑΥΡΟΥΛΑ
Υπεύθυνος Αγορών - Πωλήσεων Ενοικιασεων
ΚΩΝ/ΝΟΣ ΓΕΩΡΓΟΓΛΟΥ
Πίνδου 23 -Βέροια - Τηλ. 23310 65588 - κιν. 6937692267

ΔΙΑΜΕΡΙΣΜΑΤΑ-ΜΑΓΑΖΙΑ

ΠΩΛΕΙΤΑΙ διαμέρισμα 127 τ.μ. 3ΔΣΚWC Ανοίξεως.

ΠΩΛΕΙΤΑΙ οροφοδιαμέρισμα 112 τ.μ. ημιτελές στον Προμηθέα.

ΠΩΛΕΙΤΑΙ γκαρσονιέρα 55 τ.μ. 1ΔΣΚWC κοντά στην πλατεία Ωρολογίου.

ΠΩΛΕΙΤΑΙ μονοκατοικία διόροφη εντός 480 τ.μ. στο Μακροχώρι.

ΠΩΛΕΙΤΑΙ γκαρσονιέρα 22 τ.μ. 1ΔΚWC στο κέντρο

ΠΩΛΕΙΤΑΙ μεζονέτα 80 τ.μ. καινούργιο στην Καλλιθέα

ΠΩΛΕΙΤΑΙ μονοκατοικία 85 τ.μ. 2ΔΣΚWC εντός οικοπέδου στον Τρίλοφο

ΠΩΛΕΙΤΑΙ διαμέρισμα 73 τ.μ. 2ΔΣΚWC, πανοραμική θέα στο Πασακιόσκι

ΠΩΛΕΙΤΑΙ 2οροφο στη Μικρή Σάντα εντός οικοπέδου650τ.μ.

ΠΩΛΕΙΤΑΙ διαμέρισμα 2Δ ΣΚWC 88 τ.μ. στο Μακροχώρι.

ΠΩΛΕΙΤΑΙ οροφοδιαμέρισμα 2ΔΣΚWC 85 τ.μ. καινούργιο στον Προμηθέα.

ΟΙΚΟΠΕΔΑ-ΧΩΡΑΦΙΑ

ΠΩΛΕΙΤΑΙ οικόπεδο 1.350 τ.μ. στη Ραχιά.

ΠΩΛΕΙΤΑΙ οικόπεδο 500 τ.μ. στο πάνω Μακροχώρι.

ΠΩΛΕΙΤΑΙ χωράφι 16.000 τ.μ. στην Άμμο.

ΠΩΛΕΙΤΑΙ χωράφι 3.500 τ.μ. στο Δάσος ΚΜακροχωρίου.

ΠΩΛΕΙΤΑΙ χωράφι 9.000 τ.μ. κοντά στα Σφαγεία Βεροίας.

ΠΩΛΕΙΤΑΙ χωραφοοικόπεδο 1.800 τ.μ. στη Ραχιά.

ΠΩΛΕΙΤΑΙ χωράφι 7.000 τ.μ. προς Μαυροδένδρι.

ΠΩΛΕΙΤΑΙ χωράφι 5.400 τ.μ. στο 7,5 χλμ. Βέροιας-Νάουσας

ΠΩΛΕΙΤΑΙ οικόπεδο 360 τ.μ. Πιερίων

ΠΩΛΕΙΤΑΙ χωράφι 12.000 τ.μ. στο Δάσος Μακροχωρίου

ΠΩΛΕΙΤΑΙ χωραφοοικόπεδο στην Πατρίδα 6.000 τ.μ. Πανοραμική θέα.

ΠΩΛΕΙΤΑΙ οικόπεδο 550 τ.μ. στο Μακροχώρι.

ΠΩΛΕΙΤΑΙ οικόπεδο 900 τ.μ. στον Τρίλοφο.

ΠΩΛΕΙΤΑΙ οικόπεδο 500 τ.μ. στην Πατρίδα.

ΧΩΡΑΦΙ 5.500 τ.μ. Πατρίδα.

ΧΩΡΑΦΙ 6000 τ.μ. προς Μέση

ΔΙΑΦΟΡΑ

ΠΩΛΕΙΤΑΙ ανυψωτικό δικόλονο "ΝΙΚΗΤΑΣ"

ΠΩΛΕΙΤΑΙ επιχείρηση με υποδήματα στο κέντρο (επιδοτούμενο).

ΠΩΛΕΙΤΑΙ τροχόσπιτο 6 μέτρα.

ΠΩΛΟΥΝΤΑΙ πλαστικές καρέκλες.

ΕΝΟΙΚΙΑΖΟΝΤΑΙ ΔΙΑΜΕΡΙΣΜΑΤΑ ΚΑΙ ΓΚΑΡΣΟΝΙΕΡΕΣ

ΣΤΟΧΟΣ ΜΕΣΙΤΙΚΟ ΓΡΑΦΕΙΟ
ΚΑΙΤΗ ΛΑΖΟΓΛΟΥ
Αγ. Αντωνίου 1, 1ος ορ. τηλ. 23310 68080, κιν. 6973 735020

ΠΩΛΟΥΝΤΑΙ:

-Διαμέρισμα από οικοπεδούχο στο 5ο σχολ. 3 δωμ., σαλόνι, κουζίνα χωριστά, WC., γκαράζ κλειστό αυτόνομη θέρμανση.117τ.μ. σε καλή τιμή.

-Προμηθέα 60τ.μ. ημισόγειο 25.000 ευρώ με ηλεκτρικό εξοπλισμό ανακαινισμένο με δική του είσοδο

-Βαρβάρες 400τ.μ. οικόπεδο μέσα στο χωριό 30.000 ευρώ

-Στο Ρολόι πολυτελούς κατασκευής με 3 δωμ. Σαλοκουζίνα WC. 102τ.μ.

-Στην Αγ.Κυριακή 90τ.μ. με δύο δωμάτια 3ος όροφος.

-Κέντρο 3 δωμ. Σαλόνι κουζ. Ιδιαίτερο πολύ μοντέρνα κατασκευή.

-Ρετιρέ Ρολόι 72 τ.μ. δύο δωμάτια, Σαλοκουζίνα, βεράντες μεγάλες

-Γραφείο στο κέντρο για επαγγελμ. Χρήση ή κατοικία 67τ.μ. καινούριο.

-Ρολόι 1ος όρ. 125τ.μ. 82.000 ευρώ χρειάζεται ανακαίνιση. Τέσσερα δωμ. Σαλοκουζ. Κ.λ.π.

-Διαμέρισμα 4ου ορόφου 170τ.μ. πολύ βαριά κατασκευή με θέα ιδιαίτερα προσεγμένο για πολύ απαιτητικούς αγοραστές.

-Διαμέρισμα καινούργιο 80τ.μ. 3ου ορόφ., θα δοθεί σε 1 μήνα με ξεχωριστή οικοδομή υπέροχο 1250τ.μ.

-Στον Προμηθέα ημιτελές οροφοδιαμέρισμα, 3ος όροφος, 117 τ.μ., 70.000 ευρώ.

-Διατηρητέο στη Χάβρα 350 τ.μ. με άδεια αναπαλαίωσης 150.000 ευρώ.

-Διαμέρισμα ολοκαίνουργιο πανέτοιμο για να κατοικηθεί με απέραντη θέα με τρεις θέσεις κλειστό γκαράζ ιδιαιτέρως ξεχωριστό στο Πάσα Κιόσκι μόνο για απαιτητικούς αγοραστές.

-Διαμερίσματα βαριάς κατασκευής σε ιδιόκτητη οικοδομή 60 τ.μ. και 110 τ.μ. με θέα στο Πάσα Κιόσκι.

-Διόροφη βίλα στο Μακροχώ ρι με σκεπή και τούβλα σε οικόπεδο 500 τ.μ. Κάλυψη 120 τ.μ. η κάθε πλάκα. Πραγματική ευκαιρία.

-Διαμέρισμα 82 τ.μ. σε οικοδομή πέντε ετών στην Καλλιθέα, δύο δωμάτια, σαλόνι, κουζίνα, μπάνιο, πολύ καλό, με πολλά εξτρά.

-Διαμέρισμα καινούργιο στην Αμπελοκήπων στον Προμηθέα, προσεγμένο δύο δωμάτια, σαλοκουζίνα με θέα 95.000 ευρώ.

-86 τ.μ. 2ος όροφος 2 δωμάτια, σαλόνι, κουζίνα, μπάνιο 62.000 ευρώ, περιοχή Φανάρια Κύπρου.

-Βίλα στον Τρίλοφο σε 800 τ.μ. οικόπεδο 110 τ.μ. 1ος ορ. 55 τ.μ. 2ος με δύο αποθήκες 25 τ.μ. και 30 τ.μ.

-Διαμέρισμα για επαγγελματική χρήση ή κατοικία κοντά στη Νομαρχία 1ο όρ. 4 χώροι, κουζίνα, wc 140.000 ευρώ.

-Διατηρητέο σε πεζόδρομο για επαγγελματική χρήση ή κατοικία εξαιρετική τιμή και θέση .

-Επαγγελματική στέγη 1ο όροφο 106 τ.μ. 3 δωμ., σαλόνι, κουζίνα, WC, κεντρικό.

-Επαγγελματική στέγη ή κατοικία 4ο όροφο περιοχή Ελιάς 180.000 ευρώ.

-3.500τ.μ. με κτίσμα 200 τ.μ. πλάκα και σκεπή στο Νοσοκομείο.

-Μεζονέτα 102 τ.μ. δύο δωμάτια, σαλοκουζίνα, δύο WC, air condition, βεράντες και απεριόριστη θέα, εξαιρετική κατασκευή.

-Νέα Σικιώνη (74.000 ευρώ) 100 μέτρα από τη θάλασσα μεζονέτες δύο δωμάτια, σαλοκουζίνα.

-Ημισόγειο 86 τ.μ. περιοχή Ανοίξεως δύο δωμάτια, σαλόνι, κουζίνα, WC 40.000 ευρώ.

-Κεντρικό 72 τ.μ. 67.000 ευρώ

-Διαμέρισμα 2 δωμάτια, σαλοκουζίνα 79.000 ευρώ καινούριο.

-Μαγαζί 75 τ.μ. ισόγειο 75 τ.μ. υπόγειο κεντρικό, νοικιασμένο.

-Καλλιθέα 3 δωμάτια, σαλοκουζίνα, WC καινούριο καταπληκτική θέα 106.000 ευρώ.

-Γραφεία κεντρικά 40 τ.μ. 47.000 ευρώ, 50 τ.μ. 74.000 ευρώ.

-Σε πέντε στρέμματα μαγαζί 100 τ.μ. με σπίτι 150 τ.μ. ξεχωριστής θέσης και αξίας.

-Γραφείο 40 τ.μ. στο Ρολόι 3ος όροφος.

-130 τ.μ. 4ος ορ. Καλλιθέα 3 δωμ., σαλόνι, μπάνιο, αποθήκη 5 ετών.

-Δύο ημιτελή διαμερίσματα 108 τ.μ. 1ο και 2ο όροφο ευκαιρία.

-Θεσ/νίκη γκαρσονιέρα 50 τ.μ. με πάρκιγκ και αποθήκη στην Α. Τούμπα 100.000 ευρώ.

-Ρετιρέ κεντρικό με βεράντα μεγάλη 3 δωμάτια, σαλόνι, κουζίνα, χρειάζεται ανακαίνιση 50.000 ευρώ.

-Στο Φοίνικα δύο διαμερίσματα στον 4ο όροφο με 2 δωμάτια, σαλοκουζίνα 65 τ.μ. (130.000 ευρώ) 1 θέση κλειστό γκαράζ, 1 θέση ανοικτό, 10 μέτρα αποθήκη, ωρομετρητή.

-Θεσ/νίκη 3 δωμάτια, σαλοκουζίνα 85 τ.μ., 40 τ.μ. γκαράζ με αποθήκη και άλλη μια θέση πάρκιγκ προέκταση Καλαμαριά 145.000 ευρώ.

-Διόροφο 90 τ.μ. ο κάθε όροφος με γκαράζ στον Προμηθέα, πωλούνται και μεμονωμένα και μαζί.

-Σε οικόπεδο 172 τ.μ. στο Εργοχώρι ημιτελές στο σοβά διόροφο με δύο ισόγεια γκαράζ 105.000 ευρώ.

-Κτίσμα για τρεις μεζονέτες ή οροφοδιαμερίσματα σε 340 τ.μ. οικόπεδο σε καταπληκτική θέση υπέροχο στο Πανόραμα

-Μονοκατοικία 160 τ.μ. σε 1.800 τ.μ. οικόπεδο κατοικείται λίγους μήνες 120.000 ευρώ ευκαιρία!

-Μαγαζί 400 τ.μ. ισόγειο 225 τ.μ. υπόγειο νοικιασμένο 1.700 ευρώ ιδιαίτερα αξιόλογο πωλείται 600.000 ευρώ στην Περιφερειακή.

-Υπό κατασκευή, διατηρητέο κεντρικότατο με ισόγειο μαγαζί 1ο και 2ο όροφο πωλείται μεμονωμένο ή όλο μαζί 120 τ.μ. ο όροφος

-Δύο οροφοδιαμερίσματα στο Πασακιόσκι στον 3ο, 4ο όρ., 4 δωμάτια, σαλοκουζίνα κ.λ.π., γκαράζ, αποθήκη, ατομική θέρμανση

-Μεζονέτα, τέσσερα δωμάτια, σαλοκουζίνα 2WC, καινούργια, Πάσα Κιόσκι.Ιδιαίτερη.

-Διαμέρισμα στο Πάσα Κιόσκι 90 τ.μ., 3ος όροφος, γκαράζ, 2 δωμάτια, Σαλόνι, καινούργιο 105.000 ευρώ.

-Παραθαλάσσια διαμερίσματα στα Φλογητά 300 μ. από τη θάλασσα: 60 τ.μ. ισόγειο 45.000 ευρώ, 60 τ.μ. 75.000 ευρώ.

-Ρετιρέ Καλλιθέα δύο δωμάτια, σαλόνι, κουζίνα κ.λπ. 85.000 ευρώ.

-Διαμέρισμα 143τ.μ ασανσέρ, καλοριφέρ,κεντρικό, 4ος όρ. 120000 ευρώ.

-Μεζονέτα, τριώροφη, δύο δωμάτια, σαλοκουζίνα, δύο τζάκια, υδρομασάζ, κουφωτές, πολλά έξτρα, και αυτόνομο διαμερισματάκι.

-Στο Ξηρολίβαδο, δύο σπίτια, καινούρια, σε μεγάλο οικόπεδο, δίδονται σε δύο συγχρόνως αγοραστές.

-Διαμέρισμα με τρία δωμάτια, σαλοκουζίνα, δύο W.C, λουξ κατασκευής, 130 τ.μ.120.000 ευρώ, κέντρο. Ευκαιρία.

-Μεζονέτα 3δωμάτια, σαλοκουζίνα κλπ κατοικείται λίγους μήνες, ιδιαιτέρως καλόγουστη και προσεγμένη στο Πάσα Κιόσκι.

-Στο Πανόραμα, μεζονέτα με τρία δωμάτια, σαλοκουζίνα, δύο WC και διαμερισματάκι έξτρα ανεξάρτητο

-Στο κέντρο 92 τ.μ για κατοικία ή επαγγελματική χρήση, στον 3° ό-ρ., ολοκαίνουργιο, διαμπερές με αποθήκη μεγάλη.

-Διαμέρισμα τριών δωματίων, σαλοκουζίνα κ.λ.π. 126τ.μ, 2ος όροφος, στο κέντρο, κατάλληλο και για επαγγελματική χρήση.

-Μαγαζί στην περιφερειακή, 1200 ευρώ το μέτρο

-Υπέροχη κατασκευή σε περιοχή ιδιαιτέρου φυσικού κάλλους για όλες τις χρήσεις, υγειονομικού ενδιαφέροντος. Επίσης για κατοικία ή γυμναστήριο ή οποιαδήποτε άλλη χρήση. Μόνο σοβαρά ενδιαφερόμενοι, καταπληκτική περίπτωση.

-Μαγαζί, κεντρικό, 100 τ.μ, νοικιασμένο 500 ε το μήνα, καινούριο, πολλά έξτρα. Ευκαιρία!!

-Κεντρικό 170τ.μ ισόγειο, 160 τ.μ υπόγειο, 90τ.μ πατάρι καθώς και γραφείο 10 τ. μ διαμπερές(πρόβλεψη για φορτοεκφορτώσεις) 300000ε

-Πασακιόσκι, καινούριο, ρετιρέ,διαμπερές, 3 δωμάτια, σαλοκουζίνα,W.C, οροφοδιαμέρισμα, 137.000 ευρώ.

-Λεπτοκαρυά, ημιτελείς μεζονέτες, με ένα στρέμμα οικόπεδο εκάστη, εξαιρετική θέα, πάνω από την Εθνική οδό, χτισμένες αμφιθεατρικά 38000 ε

ΕΝΟΙΚΙΑΖΟΝΤΑΙ:

-Διαμέρισμα στο Ρολόι δύο μεγάλα δωμάτια, σαλοκουζίνα, WC, αποθήκη, ασανσέρ, καλοριφέρ 220 ευρώ.

-Επιχείρηση με γυναικεία είδη στο κέντρο.Ενοίκιο 1.900 ευρώ.

-Επιχείρηση σε διατηρητέο για καφέ ρεστοράν, ταβέρνα.

-Διαμέρισμα ρετιρέ, 5ος όροφος, 3 δωμ. ΣΚΖWC, 270 ευρώ.

-Διαμέρισμα 90 τ.μ. 2 δωμ. ΣΚWC, 2ος όροφος Ανοίξεως.

Διαμέρισμα - Ανοίξεως 94 τ.μ. καινούργιο, 4ος όροφος, 430 ευρώ.

-Ενοικιάζεται μαγαζί πρώην καφέ, για άλλη χρήση, κεντρικό 98 τ.μ. ισόγειο 98 τ.μ. πατάρι 1.500 ευρώ.

ΟΙΚΟΠΕΔΑ-ΧΩΡΑΦΙΑ:

-Χωράφι στο Βάλτο 10 στρέμματα, προνομιούχο 400.000δρχ. το στρέμμα. Οικόπεδο στη Καλλιθέα 225τ.μ. κτίζει 264τ.μ. οικοδομή σε άριστη θέση

-Πωλείται χωραφοοικόπεδο στην Αγ. Μαρίνα 12,5 στρέμματα εξαιρετικό εντός σχεδίου.

-Οικόπεδο στο Πανόραμα 800 τ.μ.

-6 στρέμματα 100.000 ευρώ, περιοχή Καβάκια, ευκαιρία.

-Πιερίων οικόπεδο 450 τ.μ., κτίζει 250 τ.μ. συν υπόγειο.,

-Χωραφοοικόπεδο 13,5 στρεμ. προς Νάουσα 9.000 ευρώ το στρέμμα.

-Χωραφοοικόπεδο 9 στρεμ. σε κεντρικό δρόμο 20.000 το στρέμμα μεγάλης αξίας.

Χωραφοοικόπεδο 4.700 στρ. σε γωνία 160.000 ευρώ για επαγγελματική χρήση.

-1620 τ.μ. άρτιο οικοδομήσιμο σε κόμβο στη Νάουσα 50.000 ευρώ

- Οικόπεδο 440 τ.μ με κτίσμα αποθήκη στα φανάρια της Κύπρου 100.000 ευρώ.

-7.200 στρ. χωράφι αμφιθεατρικό μεταξύ Εργοχωρίου και Πατρίδας 60.000 ευρώ.

- Χωράφι 5,5 στρέμ. στην Μέση (προς Βέροια) 17000ε

-Οικόπεδο στον Τρίλοφο 8.500 ευρώ

- Οικόπεδο πάνω από το Νοσοκομείο 4500τ.μ

-Οικόπεδο στην Φυτεία, 860 τ. μ, εντός σχεδίου 20000ε

Ζητώ οικόπεδα για άμεση αγορά σε όλα τα σημεία της Βέροιας και για αντιπαροχή

ΔΙΑΘΕΤΩ ΑΚΙΝΗΤΑ ΠΡΟΣ ΕΝΟΙΚΙΑΣΗ



ΧΡΗΣΤΟΣ Γ. ΣΤΟΛΤΙΔΗΣ
Πατρίδα Βέροιας
Τηλ. 71.322 & 6945-604272

ΕΚΔΟΤΙΚΗ - ΔΗΜΟΣΙΟΓΡΑΦΙΚΗ ΒΕΡΟΙΑΣ

ΑΦΟΙ ΠΑΤΣΙΚΑ Ε.Ε.

Εκδόσεις εφημερίδων-περιοδικών - βιβλίων

Βενιζέλου 10 - Βέροια
Τηλ. (23310) 66913,
κιν. 6974030002

"Επι Τύπου και τόπου"

στο ράδιο ΤΥΠΟΣ FM 99.7

Πρωϊνή Ενημέρωση
Με τη Σοφία Γκαγκούση
Δευτέρα - Παρασκευή 09:30 μς 11:00

Ζωντανά και απο τη διεύθυνση
WWW.LAOSVER.GR

Ράδιο Τύπος Fm 99,7 - Βεζινέλου 10 - Βέροια
Τηλ. 23310 - 66913, email : typosfm@otenet.gr

BMW 635 csi Coupe πωλείται148.000 χλμ, ζάντες αλουμινίου 16΄ πρόσθετο set ζάντες με χιονολάστιχα κατάσταση εξαιρετική. Πληροφ. Δοκιμή 23310/ 23237-24524





ΚΗΠΟΥΡΟΣ αναλαμβάνει την συντήρηση ή δημιουργία κήπου για βίλες, μονοκατοικίες, πολυκατοικίες κ.λ.π. Πληρ. τηλ. 23310 64.157.

ΟΡΘΟΠΕΔΙΚΑ ΕΙΔΗ

Ελένη Σ. Μαυρίδου

Μιαούλη 17, Βέροια Τ.Κ. 59 100
τηλ.: (23310) 70343
τηλ. οικίας: (23310) 61660

CITROEN

SERVICE - ΑΝΤΑΛΛΑΚΤΙΚΑ

ΒΥΖΑΣ

ΚΕΝΤΡΙΚΗΣ 259

Τηλέφωνο:23310 - 66966

ΖΗΤΕΙΤΑΙ νέος
για το δίκτυο διανομής
της εφημερίδας "ΛΑΟΣ" στη Βέροια,
θα προτιμηθεί να έχει και μηχανάκι.
Πληροφορίες αυτοπροσώπως
στα γραφεία
της εφημερίδας, πρωϊνές ώρες.

Δημόσια Κεντρική Βιβλιοθήκη Βέροιας

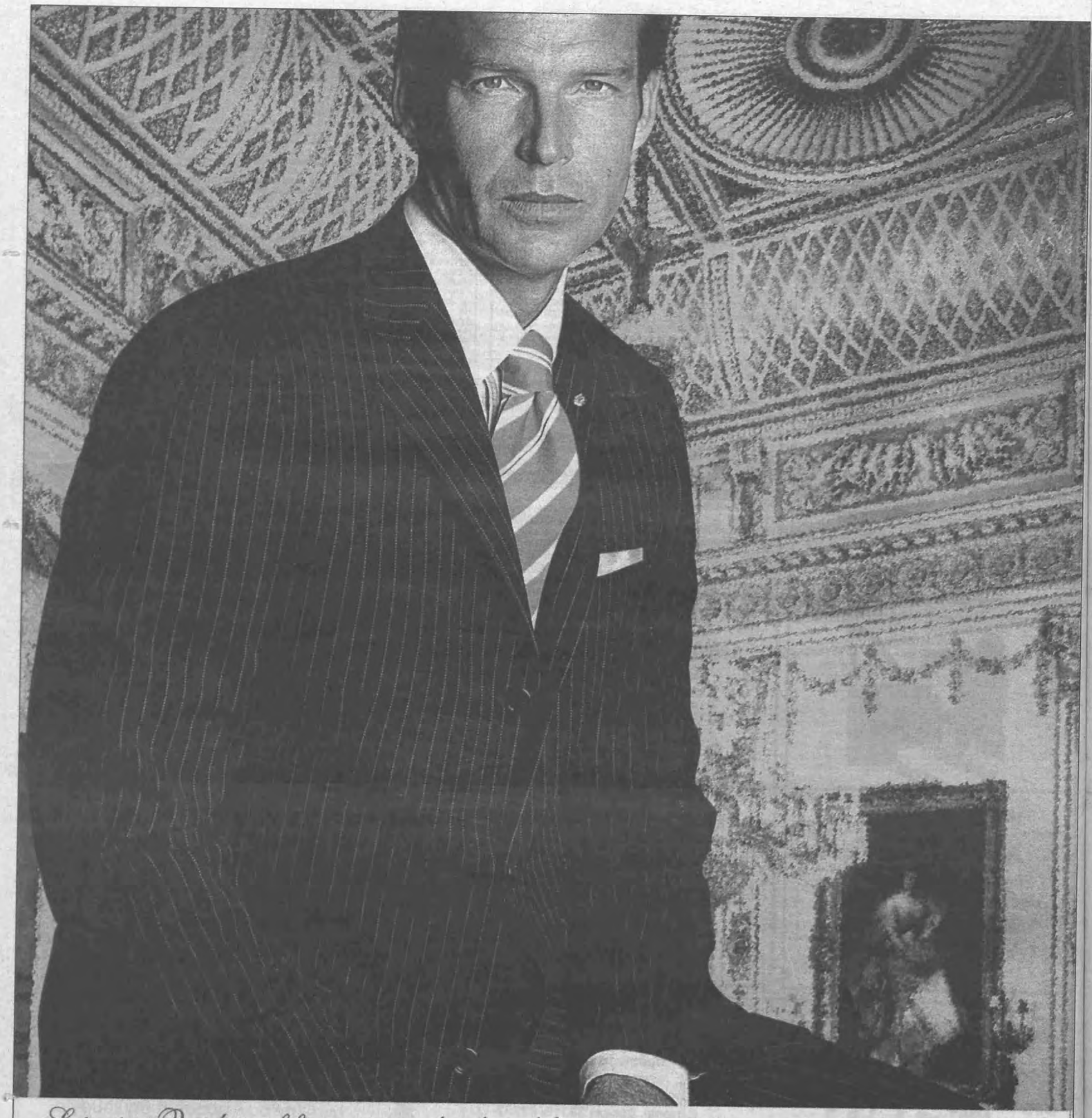

Superior Quality of fine materials selected from the most famous factories of the World
Exclusive designed for Pioneer Gragney London.

PIONEER®
GRAGNEY LONDON

Θεσσαλονίκη: Τσιμισκή 36, Τηλ. 2310 253 393

Δημοσία Κεντρική Βιβλιοθήκη Βέροιας

ΒΕΡΟΙΑ
ΤΡΙΤΗ
29 ΜΑΡΤΙΟΥ
2005
Ετος ιδρύσεως 1965
Αρ. φύλλου 8617
Βενιζέλου 10
Τηλ. 2331066.913
Κιν. 6974 030002
FAX 66.979
Τιμή φύλλου: 0,60 ευρώ
WWW.LAOSVER.GR
Laosver@otenet.gr

ΛΑΟΣ

ΑΔΕΣΜΕΥΤΗ ΚΑΘΗΜΕΡΙΝΗ ΕΦΗΜΕΡΙΔΑ ΤΟΥ ΝΟΜΟΥ ΗΜΑΘΙΑΣ

ΠΡΟΦΟΡΙΑΚΟ ΔΕΝ ΔΑΝΕΙΖΕΤΑΙ

350 σημεία εξυπηρέτησης σε όλη την Ελλάδα!
ACS
...σημαίνει courier
Η Νο 1 εταιρία ταχυμεταφορών
ΒΕΡΟΙΑ: ΚΕΝΤΡΙΚΟ ΘΕΣΝ/ΚΗΣ 50, ΤΗΛ. 23310 75400, 63000
ΑΛΕΞΑΝΔΡΕΙΑ: ΒΕΤΣΟΠΟΥΛΟΥ 100, ΤΗΛ. 23330 28050
ΝΑΟΥΣΑ: ΚΑΜΠΙΤΗ & ΒΥΡΩΝΟΣ 28, ΤΗΛ. 23320 52244



ΜΕ ΕΠΙΣΤΟΛΗ ΣΤΟ ΔΗΜΑΡΧΟ

Δραστικά μέτρα για άνετη πρόσβαση και στάθμευση τουριστικών λεωφορείων στη Βέροια, ζητεί ο Εμπορικός Σύλλογος

Σελ. 3

ΑΥΡΙΟ ΜΑΖΙ ΜΕ ΤΟ "ΛΑΟ" ΤΟ ΠΕΡΙΟΔΙΚΟ "ΠΕΡΙ..."



ΔΩΡΕΑΝ ΣΤΟΥΣ ΣΥΝΔΡΟΜΗΤΕΣ

Σήμερα τα "διορθωτικά" μέτρα

"ΚΑΜΠΑΝΑ" στους φορολογούμενους



Η Κυβερνητική Επιτροπή αποφασίζει αύξηση φόρων για να αυξηθούν τα έσοδα

Σελ. 17

ΕΠΙΣΤΟΛΗ ΤΟΥ ΝΟΜΙΚΟΥ ΣΥΜΒΟΥΛΟΥ ΤΟΥ ΚΤΕΛ Ν.ΗΜΑΘΙΑΣ Α.Ε ΣΧΕΤΙΚΑ ΜΕ ΤΟ ΠΟΛΥΝΕΚΡΟ ΤΡΟΧΑΙΟ ΑΤΥΧΗΜΑ ΤΩΝ ΤΕΜΠΩΝ

Σελ. 3

COPIERSHOP
ΕΜΠΟΡΙΑ-ΕΠΙΣΚΕΥΕΣ
ΦΩΤΟΑΝΤΙΓΡΑΦΙΚΩΝ
FAX-ΤΗΛΕΦΩΝΩΝ
ΑΝΑΛΩΣΙΜΑ-ΑΝΤΑΛΛΑΚΤΙΚΑ
ΓΡΑΦΙΤΕΣ
ΓΙΑ ΟΛΟΥΣ ΤΟΥΣ ΤΥΠΟΥΣ
ΦΩΤΟΑΝΤΙΓΡΑΦΙΚΩΝ
FAX-ΕΚΤΥΠΩΤΩΝ
ΠΙΝΔΟΥ 19 ΒΕΡΟΙΑ
ΤΗΛ/FAX:2331065650

Με επισημότητα και λαμπρότητα γιορτάστηκε στην Ημαθία η 25η Μαρτίου



Σελ. 7

C-Class. 1η στην κατηγορία της...



... με εκδόσεις που "εξοπλίζουν."

Στα βραβεία "Best Auto 2005", η C-Class ψηφίστηκε πρώτη στην κατηγορία της, ξεπερνώντας το Audi A4 και τη BMW σειρά 3 αποδεικνύοντας για άλλη μια φορά την υπεροχή της. Εμπιστευθείτε τώρα και εσείς τη μοναδική της ασφάλεια, νιώστε τη δύναμη των 1.800 cc με Kompressor έως 192 hp και ανακαλύψτε την πολυτέλεια που σας εκφράζει σε μία από τις δύο εκδόσεις:



► **Status Edition** με πλούσιο standard εξοπλισμό που περιλαμβάνει μεταξύ άλλων, σαλόνι leather twin, ξύλινη επένδυση, ζάντες αλουμινίου, συναγερμό, ηλεκτρικά αναδιπλούμενους καθρέπτες κ.ά.
Με €35.400 ή από €449 το μήνα*

► **Sport Edition** με σαλόνι leather twin, σπορ καθίσματα, ζάντες αλουμινίου 17 ιντσών, σπορ ανάρτηση, συναγερμό κ.ά.
Με €37.600

Mercedes-Benz

mobilo-life
FINANCE
Γραμμή εξυπηρέτησης πελατών Mercedes-Benz Ελλάς, τηλ.: 800-11-76000, www.mercedes-benz.gr

Γ. ΚΟΓΙΑΣ Α.Ε.
Εξουσιοδοτημένος Διανομέας & Επισκευαστής Mercedes-Benz
Έκθεση: - ΒΕΡΟΙΑ, Νέα Περιφ. Οδός Βέροιας - Νάουσας, τηλ.: (23310) 61486
- ΓΙΑΝΝΙΤΣΑ, 3ο χλμ. Γιαννιτσών - Θεσ/νίκης, τηλ.: (23320) 29390

ΓΙΑ ΝΑ ΜΗ ΓΕΛΟΥΝ ΜΑΖΙ ΣΑΣ
ΥΠΟΔΗΜΑΤΑ
DIVERI
ΑΝΔΡΙΚΑ-ΓΥΝΑΙΚΕΙΑ
ΟΛΑ 25 ΕΥΡΩ



Πάντα καλύτεροι Πάντα φθηνότεροι
Σταδίου 10, Βέροια, (πάνω από το γήπεδο Βεροίας)
Τηλ.: 23310 25676 / 70111, Fax: 23310 21061

ΛΑΟΣ SPORT

Νίκησε 0-2 η Βέροια μέσα στην Καβάλα

***

Σπουδαίο "διπλό" της Νάουσας (3-4) στη Φλώρινα

Σελ. 12,13

Αμφίσσια Κεντρική Βιβλιοθήκη Βέροιας

Τα λαϊκά μας

ΕΤΟΣ 2005

Μήνας 3

Εβδομάδα 12

Πανσέληνος

84 - 281

ΤΡΙΤΗ

29

ΜΑΡΤΙΟΥ

Μάρκου επ. Αρεθουσίων,

Ιωνά & Βαραχησίου μαρτ.

ΛΑΟΣ

ΑΔΕΣΜΕΥΤΗ ΚΑΘΗΜΕΡΙΝΗ ΕΦΗΜΕΡΙΔΑ ΝΟΜΟΥ ΗΜΑΘΙΑΣ
(τακτικό μέλος Ε.Ι.Η.Ε.Ε.)

Ιδρυτής
+ ΖΗΣΗΣ Χ. ΠΑΤΣΙΚΑΣ

Ιδιοκτησία
ΑΦΟΙ ΠΑΤΣΙΚΑ Ε.Ε.

Εκδότης - Δ/ντής
ΜΙΧ. Ζ. ΠΑΤΣΙΚΑΣ

Συνεκδότης - Δ/ντής

Σύνταξης
ΑΝΑΣΤ. Ζ. ΠΑΤΣΙΚΑΣ

Αρχισυντάκτρια
ΣΟΦΙΑ Β. ΓΚΑΓΚΟΥΣΗ

ΓΡΑΦΕΙΑ
Βενιζέλου 10, Βέροια
ΤΗΛ.(23310) 66.913 - 65.025 - 61.160,
ΚΙΝ. 6974 030002
FAX 66.979

ΤΥΠΟΓΡΑΦΕΙΑ ΟΦΣΕΤ
Νέα Περιφερειακή Οδός
προς Μέση Βέροιας

Υπεύθυνος γραφείου Αθηνών
ΜΙΜΗΣ Ζ. ΠΑΤΣΙΚΑΣ
Αμερικής 10
10671 Αθήνα
Τηλ. 210 - 3608112
Κιν. 6974 030008

Συνδρομές
Ετήσια ιδιωτών εσωτερικού 100 ευρώ.
Εξαμηνιαία ιδιωτών εσωτερικού 50 ευρώ.
Ετήσια εξωτερικού (Ευρώπη) 300 ευρώ.
Ετήσια εξωτ. εκτός Ευρώπης 360 ευρώ.
Ετήσια Δήμων, Τραπεζών, Οργανισμών & Εταιριών Α.Ε. 250 ευρώ.

Δημοσιεύσεις ανά εκατοστό της στήλης
Πλειστηριασμών και
Διακηρύξεων 4, 40 ευρώ.
Ισολογισμών Α.Ε. 4, 40 ευρώ.
Ισολογισμών ΕΠΕ 2, 93 ευρώ.
Χειρόγραφα δημοσιευμένα ή όχι δεν επιστρέφονται

ΛΑΟΣ
ΒΕΝΙΖΕΛΟΥ 10
59100
ΒΕΡΟΙΑ
ΗΜΑΘΙΑΣ
Κωδικός 1801

ΑΠΟΨΕΙΣ

Η εξομολόγηση ενός πολίτη και... το ΔΗΠΕΘΕ

Νεώτερος αρκετές φορές ξεχνιόμουν και νόμιζα ότι ως πολίτης είχα δικαίωμα παρέμβασης στα πολιτικά δρώμενα, συχνότερα από την ανά τετραετία ψηφοφορία. Επιχειρούσα τότε να αρθρώσω λόγο, να διεκδικήσω, να προτείνω, μάταια βέβαια γιατί πολύ γρήγορα τα γεγονότα με επανέφεραν στην "πραγματικότητα". Στην "πραγματικότητα" της απόλυτης εξουδετέρωσης του πολίτη στα ενδιάμεσα των εκλογών χρονικά διαστήματα Από τα πρόσωπα των εκλεγμένων αντιπροσώπων μας (;) χανόταν το χαμόγελο της προεκλογικής συμπάθειας και παρουσιαζόταν η επιγραφή "Τώρα έχουμε την εξουσία στα χέρια μας και ερμηνεύουμε την ψήφο σας όπως μας βολεύει". Και η μέγιστη απογοήτευση ερχόταν όχι από κείνους που δεν ψηφίσαμε, (...εκείνοι ήταν αντίπαλοι, δεν περιμέναμε και τίποτε) αλλά από κείνους που ψηψίσαμε και μας είχαν "παραμυθιάσει" για μια "καλύτερη κοινωνία,, για ανοιχτές πόρτες, για δικαιοσύνη κλπ". Στις προσευχές μας, παρακαλούσαμε να τους φωτίσει ο θεός να μην κάνουν λάθη και γίνουμε ρεζίλι στις αξίες που πιστέψαμε. Γιατί προς τρίτους μπορείς να επιχειρείς να δικαιολογείς τα αδικαιολόγητα αλλά στο εαυτό σου τι να πεις. Αφού λοιπόν συνειδητοποίησα την ματαιότητα της απόπειρας παρέμβασης και κατάλαβα ότι η εποχή μας δεν συνάδει με επαναστατικές δράσεις (βολεμένοι, καταναλωτές, εγωιστές) αποφάσισα να αποσυρθώ σε κατάσταση σιωπής. Δεν είχα καμία διάθεση να καταντήσω γραφικός γκρινιάρης που κονταροχτυπιέται από τις στήλες των εφημερίδων. Προσπαθούσα από το μικρό μετερίζι που ανήκει στον κάθε άνθρωπο (οικογένεια, δουλειά, φίλοι) να ισορροπώ τις αγωνίες μου. Και πρόσεξα ότι την στάση αυτή επέλεξαν πολλοί αξιόλογοι (κατά την άποψη μου) πολίτες. Όλα καλά, ώσπου με τρόμο αντιλήφθηκα ότι ο πολιτικός χώρος πλαισιώθηκε και σχεδόν αλώθηκε (φυσικά υπάρχουν εξαιρέσεις) από φιλόδοξες ως ματαιόδοξες μετριότητες και μερικές φορές ασημαντότητες που με απύθμενο θράσος και απόλυτη άγνοια φλυαρούν με ξύλινη γλώσσα και καθορίζουν τη ζωή μου, νέμονται την εξουσία πολλές φορές με σαδιστική μανία και τελικά καταστρέφουν τα όνειρά μου. Και ποτέ μα ποτέ δεν κάνουν αυτοκριτική, ούτε αναλαμβάνουν την ευθύνη των λαθών τους. Μπορεί να είμαι λίγο σκληρός και για κάποιους άδικος αλλά κι εγώ εισπράττω και σκληρότητα και αδικία από τις συμπεριφορές τους

Και θα μου πείτε, τώρα λοιπόν, Τι γίνεται; Είναι αδιέξοδο; Δεν ξέρω, αξίζει όμως μια προσπάθεια. Πως; Να είμαστε περισσότερο προσεκτικοί όταν ψηφίζουμε (ιδιαίτερα στην τοπική μας κοινωνία όπου τα πρόσωπα είναι λίγο πολύ γνωστά). Να μην ξεχνάμε ότι όσοι εκλέγονται αποφασίζουν για μας επί τέσσερα χρόνια. Ακόμη κάποιοι ας τολμήσουν να ξεκολλήσουν από την κριτική της πολυθρόνας και της αξιοπρεπούς σιωπής και να δοκιμάσουν την ανάμιξή τους στα κοινά

Όσο και αν ακούγεται περίεργο αφορμή για αυτή την εξομολόγηση στάθηκε η πληροφορία ότι .συζητιέται το κλείσιμο του ΔΗΠΕΘΕ της Βέροιας. Και επειδή εμένα αυτό με πληγώνει (έχω βλέπετε μια κάποια σχέση με το θέατρο) και αν συμβεί θα ζαλιστώ να ακούω λόγους και αιτίες και δικαιολογίες (φταίνε οι παλιοί, φταίνε οι καινούργιοι, φταίει... το τσουνάμι) αλλά κανείς δεν θα αναλάβει καμιά ευθύνη, σας δηλώνω ότι αυτό αν συμβεί (που απεύχομαι) θα φταίω... εγώ.

Νίκος Μανούδης

Αφύλακτες οι γραμμές του τρένου...

Γίναμε μάρτυρες του παρακάτω περιστατικού:

Μπροστά σχεδόν στις γραμμές του Σιδηροδρομικού Σταθμού, **στο Ταγαροχώρι** Βέροιας, φαίνεται και ακούγεται το τρένο -πολύ κοντά- να σφυρίζει προειδοποιώντας ότι φτάνει στη διάβαση. Η διάβαση ωστόσο είναι αφύλακτη και τα αυτοκίνητα προσπαθούν να σταματήσουν, βλέποντας ότι δεν προλαβαίνουν να περάσουν, αφού δεν υπάρχουν εγκαίρως προειδοποιητικά σημάδια, φώτα ή μπάρες κατεβασμένες.

Ας το δει άμεσα ο ΟΣΕ και να αποκαταστήσει την ασφάλεια των οχημάτων και του τρένου με όλα τα ενδεδειγμένα και απαραίτητα μέτρα.

Μέσω Καστανιάς στην Κοζάνη αύριο και μεθαύριο



Για δύο ημέρες, αύριο Τετάρτη και μεθαύριο Πέμπτη η κυκλοφορία των οχημάτων από τη Βέροια μέχρι τον Πολύμυλο θα διεξάγεται μέσω της παλιάς Εθνικής οδού Βέροιας-Κοζάνης, δηλαδή μέσω Καστανιάς. Η διακοπή της κυκλοφορίας όλων των οχημάτων στο τμήμα της Εγνατίας οδού οφείλεται στις εργασίες εγκατάστασης γέφυρας σήμανσης πινακίδων μεταλλικών μηνυμάτων, από την ανάδοχο κοινοπραξία.

Συνεργασία και αλληλοϋποστήριξη των δύο χιονοδρομικών μας κέντρων

Μία νέα εποχή στις σχέσεις των δύο χιονοδρομικών κέντρων του Νομού, εγκαινιάζεται μετά την, πρώτη από πολλά χρόνια,-επίσκεψη του Δημάρχου Νάουσας κ. Καραμπατζού στο Σέλι. Ο κ. Καραμπατζός συναντήθηκε με τον πρόεδρο του χιονοδρομικού κέντρου κ. Σ. Σίμο, ενώ η σύσκεψη που ακολούθησε έγινε στα γραφεία του χιονοδρομικού κέντρου, παρουσία του αντιδημάρχου και προέδρου της ΔΕΤΑΒ κ. Χρ. Παππά, του αντιπροέδρου του χιονοδρομικού κέντρου Σελίου κ. Τσαβδαρογλου και του μέλους κ. Πιτούλια. Όλοι εξέφρασαν την διάθεση για αμοιβαία συνεργασία και αλληλοϋποστήριξη των δύο χιονοδρομικών κέντρων, σε μια εποχή κρίσιμη για την τουριστική ανάπτυξη της περιοχής μας. Ο δήμαρχος Νάουσας μεταξύ άλλων υπογράμμισε την ανάγκη ουσιαστικής συνεργασίας με σκοπό να αξιοποιηθεί το συγκριτικό πλεονέκτημα το οποίο διαθέτει η Ημαθία έχοντας δύο χιονοδρομικά κέντρα, ώστε να αυξηθεί η τουριστική επισκεψιμότητα και μαζί τα πολλαπλασιαστικά οφέλη για την τοπική οικονομία.Στο ίδιο πνεύμα κινήθηκε και ο κ. Παππάς ο οποίος πρότεινε την καταγραφή μιας σειράς θεμάτων που αφορούν την λειτουργία και τις ελλείψεις που υπάρχουν στα δύο χιονοδρομικά. Κοινή προβολή λοιπόν και συνεργασία, προς χάριν της τουριστικής ανάπτυξης του Νομού.

Πολιτικό κουτσομπολιό



✓ Η φράση χθες του Π. Παυλόπουλου (από συνέντευξη του στα ΝΕΑ) "το Σύνταγμα πάνω από τα λεφτά", η επιστολή του Μ. Θεοδωράκη (προς τον Ζ. Λάνγκ) με την οποία δηλώνει ότι αποσύρει την υπογραφή του για την υποστήριξη του ευρωσυντάγματος εξαιτίας της "πρωτοφανούς επίθεσης εκ μέρους της Κομισιόν με στόχο την αλλαγή του άρθρου 14 του ελληνικού συντάγματος" και η έμφαση από τον πρωθυπουργό ότι "η διαπλοκή θα χτυπηθεί αλύπητα", υπογραμμίζουν ότι ο "βασικός μέτοχος" θα εφαρμοστεί κανονικά και από εκεί και μετά...

✓ Ανήσυχοι είναι οι βουλευτές του ΠΑΣΟΚ ενόψει του νέου κύκλου ονοματολογίας για τις γραμματείες των τομέων και την εκλογική επιτροπή. Όλοι θέλουν να ακούσουν το όνομά τους για να μην τους λένε οι ψηφοφόροι τους πως ο Γιώργος τους έχει στην απέξω! Πώς να μπεις στα καφενεία χωρίς τίτλο; Προβλήματα και αυτά...



✓ Ώστε ο Βαβύλης είναι "Ιούδας με μαύρα γυαλιά" (κατά τον Αρχιεπίσκοπο κ. Χριστόδουλο). Ενώ για την αρχηγό της ΕΛΑΣ κ. Αγγελάκο "είναι όλα παραμύθια". Ο "χαφιές και σπιούνος των μυστικών υπηρεσιών" (κατά Αμβρόσιο) άρχισε να "λαλάει". Και φαίνεται ότι είμαστε στο "ζέσταμα" ακόμη (και λογικό είναι να ανησυχεί ο κ. Χριστόδουλος, όπως και ο Ειρηναίος, που "βλέπει έξοδο"). Πάντως, όταν έχουν ανακατευτεί τόσοι πράκτορες με τόσες άγνωστες σκοπιμότητες, άντε να βγάλεις άκρη. Προσοχή σε όλα χρειάζεται....

✓ Ο ίδιος πάντως ο Βαβύλης είπε ότι "από θύμα προσπαθούν να με κάνουν θύτη" τονίζοντας ότι η εμπλοκή του στα Ιεροσόλυμα για την εκλογή του Ειρηναίου ήταν "εθνική" αποστολή που του την ανέθεσε ο Αρχιεπίσκοπος Χριστόδουλος. Τελικά το έμπλεξε ακόμη περισσότερο το "κουβάρι". Άλλοι υποστηρίζουν ότι είναι μυθομανής άλλοι ότι πρόκειται περί μεγάλου πράκτορα. (Η αλήθεια πρέπει να βρίσκεται κάπου στην μέση και θα πρέπει να γίνει γνωστή άμεσα διότι όσο παραμένει αυτή η κατάσταση πλήττεται σοβαρά το κύρος της εκκλησίας, της δικαιοσύνης και της αστυνομίας. Εκτός αυτού υπάρχουν σοβαρότερα προβλήματα για να ασχοληθεί η κυβέρνηση).

ΜΕ ΤΟ ΘΑΡΡΟΣ ΤΗΣ ΓΝΩΜΗΣ



Η ΑΣΦΑΛΕΙΑ ΤΩΝ ΣΧΟΛΙΚΩΝ ΕΚΔΡΟΜΩΝ

Γράφει ο Τάσος Βασιάδης

Πολλές απορίες, επιφυλάξεις και σοβαρές διαφωνίες εκφράζονται από γονείς μαθητών για τις σχολικές εκδρομές που πραγματοποιούνται τα τελευταία χρόνια , από σχολεία της περιφέρειας, στις οποίες συμπεριλαμβάνονται και διανυκτερεύσεις στην Αθήνα.

Διατυπώνεται κατ' αρχάς επιφύλαξη ως προς τον χαρακτηρισμό αυτών των εκδρομών ως "εκπαιδευτικών", με την επισήμανση ότι συχνά στο πρόγραμμα τους κυριαρχούν ολονύχτιες διασκεδάσεις σε νυκτερινά κέντρα με συνέπεια τα παιδιά να επιστρέφουν εξαντλημένα χωρίς να έχουν δει τίποτα από τα αρχαία μνημεία και τα άλλα αξιοθέατα της πρωτεύουσας. Αναπτύσσεται επομένως έντονος προβληματισμός ως προς το κατά πόσο ο σκοπός των εκπαιδευτικών σχολικών εκδρομών εξυπηρετείται, ως προς το πώς καταρτίζεται και εφαρμόζεται το πρόγραμμα τους και εν τέλει ως προς το κατά πόσο ασκείται έλεγχος εκ μέρους των αρμοδίων υπηρεσιών.

Επί της ουσίας, αφού διαπιστώνεται ότι οι σχολικές εκδρομές υπολείπονται σαφώς του εκπαιδευτικού χαρακτήρα που πρέπει να έχουν, ο προβληματισμός αφορά την απώλεια των ημερών μαθημάτων, την υποβολή των παιδιών σε ταλαιπωρίες και κινδύνους και την επιβάρυνση των οικογενειών τους σε έξοδα, προκειμένου να έχουν την ευκαιρία οι μαθητές και οι μαθήτριες να διασκεδάσουν στα ολονύκτια κέντρα, να κάνουν χρήση αμφίβολης ποιότητας αλκοολούχων ποτών και να βρεθούν στον ίδιο χώρο με πρόσωπα που τυχαίνει να προβάλλονται από τα διάφορα τηλεοπτικά προγράμματα.

Εκείνο που προκαλεί, όμως τις πιο έντονες ανησυχίες είναι οι συνθήκες με τις οποίες γίνονται τα ταξίδια. Κυριαρχεί έντονος προβληματισμός ως προς την τήρηση των μέτρων ασφαλείας εκ μέρους των οδηγών των λεωφορείων οι οποίοι τις περισσότερες φορές οδηγούν άυπνοι μετά τις νυχτερινές διασκεδάσεις στις οποίες συνοδεύουν τους εκδρομείς.

Επιφυλάξεις τέλος, διατυπώνονται για το αν τα ποσά που καταβάλλονται από τους γονείς ανταποκρίνονται στα απαραίτητα έξοδα μετάβασης και διαμονής, καθώς και στα κριτήρια με τα οποία επιλέγονται τα ξενοδοχεία, τα εστιατόρια και τα κέντρα διασκέδασης, σε ότι αφορά την ποιότητα των προσφερόμενων υπηρεσιών και τους κινδύνους που ελλοχεύουν από επισφαλούς ποιότητος ποτά, διακίνηση ναρκωτικών, ακατάλληλα φαγητά κλπ.

Οι σχολικές εκδρομές είναι απαραίτητο να γίνονται με συνθήκες ασφαλείας και επιβάλλεται να ανακτήσουν τον εκπαιδευτικό τους χαρακτήρα. Ευθύνη της πολιτείας είναι να θέσει αυστηρά πλαίσια και κανόνες ελέγχοντας ταυτόχρονα την τήρησή τους. Η χαλαρότητα ως προς αυτό είναι ανεπίτρεπτη.

Δημόσια Κεντρική Βιβλιοθήκη Βέροιας

ΕΠΙΣΤΟΛΗ ΝΟΜΙΚΟΥ ΣΥΜΒΟΥΛΟΥ ΤΟΥ ΚΤΕΛ Ν.ΗΜΑΘΙΑΣ Α.Ε ΣΧΕΤΙΚΑ ΜΕ ΤΟ ΠΟΛΥΝΕΚΡΟ ΤΡΟΧΑΙΟ ΑΤΥΧΗΜΑ ΤΩΝ ΤΕΜΠΩΝ

Πριν δύο χρόνια περίπου, όλη η Ημαθία, όλη η Ελλάδα, όλος ο κόσμος συνταράχθηκε από το τραγικό τροχαίο ατύχημα των Τεμπών, τα ανεπανόρθωτα αποτελέσματα που άφησε αυτό πίσω του, με τα 21 αθώα παιδιά που έχασαν τη ζωή τους, τα υπόλοιπα τραυματισθέντα, σωματικά και ψυχικά , θύματα και τον ανείπωτο πόνο των γονιών.

Ως ΚΤΕΛ Ν. ΗΜΑΘΙΑΣ μέχρι σήμερα σιωπήσαμε, παρότι, ενώ κι εμείς είμαστε θύματα αυτής της τραγικής ιστορίας, δεχθήκαμε και δεχόμαστε σωρεία αδίκων επιθέσεων και εμπαιγμών και παρότι ανεχθήκαμε την ασχετοσύνη των κάθε είδους και μορφής "ειδικών", που τα τελευταία χρόνια είναι της μόδας να εκφράζουν άποψη επί παντός επιστητού και να ισχυρίζονται ότι τα ξέρουν όλα.

Και τα' αφήσαμε όλα αυτά, σιωπήσαμε, όχι γιατί φοβόμαστε κάτι. Αλλά το κάναμε αυτό ΓΙΑΤΊ:

Σεβόμαστε πρώτα-πρώτα τη μνήμη τόσων αθώων παιδιών που δυστυχώς χάθηκαν πρόωρα κι άδικα.

Σεβόμαστε και συμπονάμε τους γονείς και τους συγγενείς των θυμάτων.

Σεβόμαστε τους εαυτούς μας.

Σεβόμαστε τους θεσμούς.

Σεβόμαστε τη Δικαιοσύνη και

Πιστεύουμε ότι η αλήθεια και το δίκιο δεν αποδίδονται μέσα από τηλεοπτικές δίκες, αλλά μέσα από την εμπεριστατωμένη έρευνα και την εξαντλητική δικαστική διαδικασία.

Αλλά και πέρα απ' όλα αυτά γιατί πιστεύουμε ότι υπάρχει και Θεός.

Σήμερα πια, μετά κι απ' αυτά που ζήσαμε το προηγούμενο μήνα, απ' αφορμή την δίκη που έγινε στο Δικαστήριο της Αλεξανδρούπολης για τις αστικές αποζημιώσεις, με την παραποίηση της αλήθειας και την ανεξέλεγκτη τοποθέτηση των "ειδικών", όχι μέσα στην αίθουσα του Δικαστηρίου, αλλά πέρα κι έξω απ' αυτήν, μπροστά στις τηλεοπτικές κάμερες και με κάθε λογής δηλώσεις εντυπωσιασμού, αλλά και μετά απ' όσα βλέπουν τα μάτια μας κι ακούν τα' αυτιά μας στους τηλεοπτικούς σταθμούς αυτές τις μέρες που άρχισε η Ποινική Δίκη των υπευθύνων του τραγικού Τροχαίου στο Κακουργιοδικείο Βόλου, δεν αντέχουμε άλλο.

Ήρθε η ώρα να μιλήσουμε.

Η υπομονή που είχαμε και η ανοχή που δείξαμε, πρέπει να ξέρουν αυτοί που δεν χάνουν ευκαιρία να μας κατασυκοφαντούν!!! ότι πλέον έχει εξαντληθεί.

Καθ' ένας, όποια ιδιότητα και αν έχει, εφόσον μας δυσφημεί και μας κατασυκοφαντεί θα βρίσκεται αντιμέτωπος με τη Δικαιοσύνη.

Κύριοι,

Όλη η Ελλάδα είδε και "έζησε" εκείνη τη φρικτή βραδιά της 13ης Απριλίου του 2003, κι όλος ο Νομός Ημαθίας εισέπραξε τα ανεπανόρθωτα αποτελέσματα εκείνου του τραγικού τροχαίου ατυχήματος. Χαροκαμένοι άνθρωποι και βαθύς, αξεπέραστος πόνος τόσων οικογενειών.

Όλοι είδαν ποιος φταίει, ποιος είναι ο υπαίτιος αυτού του τροχαίου ατυχήματος.

Καθ' ένας, νέος, μεσήλικας, ηλικιωμένος, με ραγισμένη ψυχή έβλεπε εκείνο τα' απόγευμα τις προσπάθειες των πυροσβεστών ν' απεγκλωβίσουν τα θύματα.

Όλοι έβλεπαν το λεωφορείο του ΚΤΕΛ μας κυριολεκτικά σκαρφαλωμένο στο βουνό.

Όλοι ένιωσαν ρίγος.

Όλοι μίλησαν μέσα τους για την τραγικότητα της στιγμής, ακούγοντας ότι ένα φορτηγό μπήκε στο αντίθετο ρεύμα και η καρότσα του μετατράπηκε σε λαιμητόμο που μαζί με το υλικό που κουβαλούσε έκοψε την πάνω αριστερή πλευρά του λεωφορείου.

Κι όλοι θυμούνται τις προσπάθειες για τον απεγκλωβισμό των νεκρών και των τραυματιών από τα σίδερα. Στιγμές που ξαναζωντανεύουν, δυστυχώς, αυτές τις μέρες πάλι μέσα από τους τηλεοπτικούς σταθμούς.

Κι όλοι θυμούνται τη μεταφορά με φορείο του οδηγού του λεωφορείου που κι' αυτός έμεινε 20 ημέρες στην εντατική και σώθηκε, όπως κι οι υπόλοιποι διασωθέντες, από θαύμα.

Όπως και όλοι θυμούνται τις μαρτυρίες των αυτόπτων μαρτύρων, ενός μαθητή που βγήκε από το πίσω παράθυρο του λεωφορείου και έλεγε κατατρομαγμένος ότι το φορτηγό έπεσε πάνω μας, και του Λυκειάρχη, που καθόταν στη μπροστά δεξιά θέση του λεωφορείου, που έλεγε "είδα το φορτηγό να έρχεται κατά πάνω μας. Το μόνο που πρόλαβα να φωνάξω στον οδηγό ήταν "μας έφαγε". Ο οδηγός του λεωφορείου μας πήγε τελείως δεξιά, κόλλησε το λεωφορείο στο βουνό".

Υπάρχει μήπως κανείς που δεν τα θυμάται όλα αυτά;

Υπάρχει μήπως κανείς που δεν θυμάται ότι όλοι οι αυτόπτες και μη, μάρτυρες έλεγαν, τις πρώτες στιγμές μετά το ατύχημα, ότι αν ο οδηγός του λεωφορείου δεν έκανε υπεράνθρωπη προσπάθεια και δεν κολλούσε το λεωφορείο δεξιά στα βράχια του βουνού θα θρηνούσαμε ακόμα περισσότερα θύματα;

Τι άλλαξε μετά;

Άλλαξε κάτι!!!

Μπήκαν στη μέση οι δήθεν "ειδικοί".

Γι' αυτούς "τα αργύρια" φαίνεται να έχουν, και δυστυχώς έχουν, διαχρονική αξία.-

Ακούγεται σκληρό, αλλά απ' ότι φαίνεται έπρεπε να αυξηθεί ο αριθμός των οικονομικά υπόχρεων σ' αυτή την υπόθεση κι έτσι άρχισε κι ο πόλεμος εναντίον του ΚΤΕΛ.

Όμως, εμείς ως ΚΤΕΛ έχουμε ακόμα εμπιστοσύνη στους θεσμούς, έχουμε εμπιστοσύνη στη Δικαιοσύνη.

Κι η αλήθεια θα λάμψει.

Γιατί είναι σίγουρο πως όλα τα παιδιά θα γύριζαν εκείνη το βράδυ στα σπίτια τους, αν δεν έμπαινε στο αντίθετο ρεύμα η νταλίκα και δεν εμβόλιζε το λεωφορείο μας.

Γιατί ο οδηγός του λεωφορείου έκανε τα αδύνατα δυνατά για να αποφύγει το ατύχημα.

Γιατί ούτε τανκ δεν θα άντεχε στη δύναμη της νταλίκας κατά τη διάρκεια της ανεξέλεγκτης πορείας της.

Η προσπάθεια, όσων την κάνουν απεγνωσμένα, ώστε να αμφισβητήσουν την καλή κατάσταση του λεωφορείου (σύστημα διεύθυνσης, σύστημα πεδήσεως σε πλήρη λειτουργία, καινούργια ελαστικά κλπ) θα πέσει στο κενό.

Γιατί και σ' αυτό το σημείο το ΚΤΕΛ μας έκανε ότι ακριβώς προβλέπει ο Νόμος.

Αγόρασε το λεωφορείο ακολουθώντας τις νόμιμες διαδικασίες και κάθε χρόνο το περνούσε από τεχνικό έλεγχο. Ουδείς από το ΚΤΕΛ παρενέβη για να αμφισβητήσει ή να ξεπεράσει το Νόμο, τηρώντας κατά γράμμα τις διατάξεις αυτού και τις σχετικές διαταγές και εντολές των αρμοδίων θεσμοθετημένων οργάνων και Υπηρεσιών.

Κύριοι,

Κι οι άνθρωποι του ΚΤΕΛ Ν. ΗΜΑΘΙΑΣ είναι θύματα αυτού του Τροχαίου ατυχήματος. Εκατό (100) και πλέον Μέτοχοι, διακόσιες (200) και πλέον οικογένειες Μετόχων και Υπαλλήλων αυτού, παλεύουν τίμια όλα τα χρόνια για να επιβιώσουν. Και το κάνουν αυτό και σήμερα, μέσα σε αντίξοες συνθήκες.

Γι' αυτό τα ψέματα τελείωσαν.

Δεν θ' αφήσουμε πια κανέναν από θύματα να μας μετατρέψει σε θύτες.

Όσοι προσπαθήσουν να κάνουν το άσπρο μαύρο θα μας βρίσκουν μπροστά τους. Κι οι "ειδικοί" που με ευκολία μίλησαν και μιλούν για λεωφορείο "μαϊμού", συνδέοντας εσκεμμένα αυτό το ζήτημα με το ίδιο το τροχαίο ατύχημα και ξεχνώντας εντελώς ότι μια ακυβέρνητη νταλίκα μπήκε στο αντίθετο ρεύμα, στο πιο στενό σημείο του Εθνικού οδικού δικτύου, στη Κοιλάδα των Τεμπών, θα λογοδοτήσουν. Θα λογοδοτήσουν αυτοί, που εμφανίστηκαν στο τόπο του ατυχήματος δύο (2) μήνες μετά απ' αυτό και έχουν το θράσος ν' αμφισβητούν τους επιστήμονες και τους Αστυνομικούς που επιλήφθηκαν αμέσως, το ίδιο βράδυ του ατυχήματος, καθώς και άλλους οκτώ (8) Δικαστικούς Λειτουργούς που αξιολόγησαν το ανακριτικό υλικό και δεν καταλογίζουν καμία ευθύνη στον οδηγό του λεωφορείου μας.

Γιατί αμφισβητούν τα πάντα μπροστά στις τηλεοπτικές κάμερες και δεν τολμούν να το κάνουν μέσα στις αίθουσες των Δικαστηρίων κατά την ακροαματική διαδικασία;

Μα η απάντηση εύκολη.

Διότι στις κάμερες δεν έχουν αντίλογο, ενώ στο Δικαστήριο τον είχαν. Και γι' αυτό εκεί ξεροκατάπιναν...Και θα τον έχουν και πάλι, σύμφωνα με τους κανόνες που προβλέπει η δικονομία.

Τα παιδιά που έφυγαν τόσο άδικα κατά το τραγικό αυτό ατύχημα δεν είναι δυνατόν να επανέλθουν στην ζωή. Κι οι γονείς τους τραβούν τον "Γολγοθά". Τα παιδιά που τραυματίσθηκαν πιθανόν να μη συνέλθουν ποτέ από τα βαριά ψυχολογικά τραύματα που τους δημιούργησε το ατύχημα αυτό. Είναι αλήθεια ότι ο πόνος των τραγικών γονέων και των αδελφών των παιδιών που χάθηκαν ή τραυματίσθηκαν, είναι ανείπωτος, βαθύτατος, συνεχής και αθεράπευτος, όπως ακατάπαυστη είναι η επιθυμία όλων προς τιμωρία των υπαιτίων για το ατύχημα αυτό.

Όμως τιμωρία των υπαιτίων δεν συνιστά η άκριτη επίρριψη του αναθέματος επί δικαίων και αδίκων. Ούτε απόδοση δικαιοσύνης αποτελεί το "τσουβάλιασμα" κι η θυσία όλων ανεξαιρέτως, προς εκτόνωση της κοινωνικής αγανάκτησης που προκλήθηκε από το τραγικό και συνάμα αδικαιολόγητο αυτό τροχαίο ατύχημα.

Εμείς πιστεύουμε ότι απόδοση δικαιοσύνης συνιστά μόνον η ευλαβική εφαρμογή του Νόμου.

Εμείς στο ΚΤΕΛ δεν θα κάνουμε καμία ενέργεια εντυπωσιασμού. Θα αγωνιζόμαστε σεμνά, όπως και μέχρι σήμερα για να λάμψει η αλήθεια, υπομονετικά και μέσα από τα θεσμοθετημένα όργανα της Πολιτείας.

Βέροια 24 Μαρτίου 2005.-

Ευχαριστούμε για την υπομονή
και την φιλοξενία

Με τιμή

Με εντολή του Δ.Σ.
του "ΚΤΕΛ Ν. ΗΜΑΘΙΑΣ Α.Ε."
Ο Νομικός Σύμβουλος
ΦΩΤΗΣ Α. ΚΑΡΑΒΑΣΙΛΗΣ

ΜΕ ΕΠΙΣΤΟΛΗ ΣΤΟΝ ΔΗΜΑΡΧΟ

Δραστικά μέτρα για άνετη πρόσβαση και στάθμευση τουριστικών λεωφορείων στη Βέροια, ζητεί ο Εμπορικός Σύλλογος



Επιστολή προς το Δήμαρχο Βέροιας κ. Χρήστο Σκουμπόπουλο έστειλε το Δ.Σ. του Εμπορικού Συλλόγου Βέροιας με μοναδικό θέμα τους χώρους στάθμευσης των τουριστικών λεωφορείων στη Βέροια.

Οπως επισημαίνεται από το Δ.Σ., ένα από τα σημαντικότερα προβλήματα που αντιμετωπίζει εδώ και χρόνια η Βέροια, είναι η μη πρόσβαση των τουριστικών λεωφορείων σε κατάλληλους χώρους στάθμευσης, για περιήγηση των ταξιδιωτών στα τουριστικά αξιοθέατα αλλά και στην αγορά της πόλης.

Για την σωστή αντιμετώπιση του προβλήματος το Δ.Σ. του Συλλόγου ζητά από τον Δήμαρχο να λάβει δραστικά μέτρα και η παρουσία της Δημοτικής Αστυνομίας ή άλλων αρμοδίων υπαλλήλων του Δήμου να είναι καθημερινή.

Συγκεκριμένα όπως αναφέρεται αναλυτικά στην παρακάτω επιστολή:

"Κύριε Δήμαρχε,

Μία από τις πάγιες επιδιώξεις μας είναι και η τουριστική ανάπτυξη της πόλης μας, με τον ημερήσιο ως επί το πλείστον εσωτερικό τουρισμό και όχι μόνο.

Σε λίγο θ' αρχίσει η περίοδος των μαζικών σχολικών εκδρομών απ' όλες τις περιοχές της Χώρας. Επίσης πλησιάζει το καλοκαίρι και θα έχουμε στην πόλη μας πλήθος επισκεπτών για τις φυσικές ομορφιές της, αλλά και για τα αρχαιολογικά-θρησκευτικά-πολιτιστικά και άλλα τουριστικά της ενδιαφέροντα.

Είναι διατυπωμένο πλέον ότι, όσα από τα λεωφορεία αποφασίζουν να επισκεφτούν για λίγο την Βέροια, βρίσκουν μία αφιλόξενη πόλη που δεν μπορεί να τα προσφέρει άνετη πρόσβαση σε κατάλληλους χώρους, για περιήγηση των μαθητών και λοιπών τουριστών που μεταφέρουν στα πολλά τουριστικά αξιοθέατα αλλά και στην αγορά της πόλης.

Το μεγάλο όμως πρόβλημα είναι ο χώρος υποδοχής των τουριστικών λεωφορείων.

Βέβαια ο Δήμαρχος Βεροίας φρόντισε να ορίσει και να γραμμογραφήσει στην περιοχή του τουριστικού περιπτέρου "ΕΛΗΑ" και στο Βήμα του Αποστόλου Παύλου χώρους στάθμευσης τουριστικών λεωφορείων, αυτό όμως που δεν φρόντισε είναι η διαρκής αστυνόμευσης των χώρων αυτών, καθώς επίσης και των χώρων πρόσβασης προς αυτούς, ώστε να μην καταλαμβάνονται συνεχώς από τα Ι.Χ. επιβατηγά αυτοκίνητα με αποτέλεσμα να "διώχνονται" από την πόλη μας τα τουριστικά λεωφορεία προς άλλες πόλεις και τουριστικούς προορισμούς.

Για το θέμα αυτό σας έχουμε ενημερώσει στ παρελθόν προφορικά αλλά και γραπτά (έγγραφό μας αριθ. πρωτ. 074/12-3-2003), χωρίς να τύχουμε μέχρι σήμερα της ανάλογης προσοχής σας και ο τουρισμός διέρχεται από τη Βέροια χωρίς να σταματά, φεύγει, ή δεν διέρχεται καθόλου.

Για το λόγο αυτό επανερχόμαστε γιατί κρίνουμε ότι είναι πλέον καιρός να λάβετε δραστικά μέτρα και η παρουσία της Δημοτικής Αστυνομίας ή άλλων αρμοδίων υπαλλήλων του Δήμου σας (ενδεχομένως σε συνεργασία με το Τμήμα Τροχαίας Βεροίας) στους καίριους αυτούς τουριστικούς χώρους της πόλης μας να είναι καθημερινή και σε βάθος χρόνου ώστε:

-Από την μία να αποτρέπουν την κατάληψή τους από τα Ι.Χ. επιβατηγά αυτοκίνητα, επιβάλλοντας αυστηρότατες κυρώσεις στους παραβάτες, για να μένουν ελεύθεροι οι χώροι στα τουριστικά λεωφορεία.

-Από την άλλη να ενημερώνουν τους επισκέπτες-τουρίστες για τα αξιοθέατα της πόλης μας και τον τρόπο επίσκεψης και ξενάγησής τους σε αυτά.

Δεν είναι υπερβολική η πρότασή μας, αλλά μία σωστή επισήμανση ενός καίριου προβλήματος την εποχή αυτή που αρχίζει η τουριστική περίοδος.

Η σωστή αντιμετώπιση του προβλήματος, εκ μέρους σας, θα αλλάξει το επί χρόνια δυσμενές κλίμα της τουριστικής προβολής της Βέροιας, με αποτέλεσμα να γίνει η πόλη μας προσβάσιμη, επισκέψιμη, φιλόξενη, αποκτώντας διαρκώς φανατικούς φίλους που θα την διαφημίζουν.

Ο ΠΡΟΕΔΡΟΣ
ΙΟΡΔΑΝΗΣ ΧΑΤΖΟΓΛΟΥ
Η ΓΕΝ. ΓΡΑΜΜΑΤΕΑΣ
ΣΤΥΛΙΑΝΗ ΑΚΡΙΒΟΠΟΥΛΟΥ"



Άρχισαν οι Εγγραφές για το σχολικό έτος 2005-06

Τα Ιδιωτικά Εκπαιδευτήρια Βέροιας πληροφορούν τους ενδιαφερόμενους ότι ξεκίνησαν να δέχονται αιτήσεις εγγραφών για την φοίτηση κατά το σχολικό έτος 2005 -2006 για μαθητές Α' τάξης Γυμνασίου και για μαθητές Α' τάξης Λυκείου.

Η καλύτερη επιλογή για το παιδί που τελειώνει το Δημοτικό
Η επιλογή της επιτυχίας για τον μαθητή που τελειώνει το Γυμνάσιο
Γιατί στο Ιδιωτικό τα πλεονεκτήματα είναι σημαντικά

Έχει την ευκαιρία να αποκτήσει έως και 2 πτυχία ξένων γλωσσών χωρίς εξωσχολικό φροντιστήριο.

Παρακολουθεί Ενισχυτική Διδασκαλία* με επιπλέον ώρες (χωρίς έξτρα χρέωση) και έτσι δεν χρειάζεται εξωσχολικά φροντιστήρια που κοστίζουν στο ψυχικό και κουράζουν τον μαθητή με τις μετακινήσεις.

Κάνει μάθημα με Καθηγητές υψηλού επιπέδου με φροντίδα και συνέπεια.

Έχει την δυνατότητα να αποκτήσει πιστοποίηση ECDL σε προγράμματα πληροφορικής.

Φοιτεί σε εξαιρετικά Σχολικό Περιβάλλον που εξασφαλίζει την ασφάλεια και ηρεμία του μαθητή και των γονιών.

Πληροφορίες τηλεφωνικά 2331 0 75490 -3
Παραλαβή αιτήσεων καθημερινά 14.00 - 16.00.

*ΛΕΙΤΟΥΡΓΙΑΣ ΦΡΟΝΤΙΣΤΗΡΙΑΚΩΝ ΜΑΘΗΜΑΤΩΝ
(ΑΠΟΦΑΣΗ Δ/ΝΣΗΣ Β/ΘΜΙΑΣ ΕΚΠ/ΣΗΣ Ν.ΗΜΑΘΙΑΣ, Φ17.1/3015)

Δημόσια Βιβλιοθήκη Βέροιας

ΑΣΤΥΝΟΜΙΚΗ Δ/ΝΣΗ ΗΜΑΘΙΑΣ

ΑΠΟΦΑΣΗ

"Διακοπή κυκλοφορίας ΜΟΝΟ στο Βόρειο Κλάδο της Εγνατίας Οδού -Διάβαση Καστανιάς - από κόμβο Βέροιας ως κόμβο Πολυμύλου"

Α.- Έχοντας υπόψη:

1. Τις διατάξεις του άρθρου 52 παρ. 2 του Ν.2696/99 "Περί κυρώσεως του Κ.Ο.Κ.".

2. Την υπ' αριθμ.2502/2/38-γ' από 15-12-2004 Απόφαση μας

3. Την υπ' αριθμ. 2502/2/38-(γ' από 31-01-2005 Απόφαση μας

4. Το υπ' αριθμ. ΕΟ17935 από 23-03-2005 έγγραφο της ΕΓΝΑΤΙΑΣ ΟΔΟΥ Α.Ε.

5. Την υπ' αριθμ, 2502/2/52-α' από 24-03-2005 Αναφορά - Πρόταση Τ.Τ. Βέροιας.

Β. Αποβλέποντες στην ομαλή και ασφαλή διεξαγωγή της οδικής κυκλοφορίας, την πρόληψη των τροχαίων ατυχημάτων, την εξυπηρέτηση και ασφάλεια του κοινού κατά την κυκλοφορία οχημάτων στο τμήμα από Κόμβο Βέροιας έως Κόμβο Πολυμύλου Κοζάνης της Εγνατίας Οδού,

ΑΠΟΦΑΣΙΖΟΥΜΕ

ΑΡΘΡΟ 1ο

-Την διακοπή κυκλοφορίας όλων των οχημάτων στο τμήμα της Εγνατίας Οδού από Βέροια προς Πολύμυλο **την Τετάρτη 30-03-2005 και την Πέμπτη 31-03-2005** από 08:00' έως 17:00' ώρα, για να τοποθετηθούν από την ανάδοχο κοινοπραξία δύο (02) γέφυρες σήμανσης πινακίδων μεταλλικών μηνυμάτων.

ΑΡΘΡΟ 2ο

-Οι ρυθμίσεις της κυκλοφορίας είναι προσωρινές και η κυκλοωορία των οχημάτων από κόμβο Βέροιας μέχρι κόμβο Πολυμύλου θα διεξάγεται μέσω της Εθνικής οδού Βέροιας-Κοζάνης (Καστανιά).

ΑΡΘΡΟ 3ο

Οι ρυθμιστικές πινακίδες εκτροπής της κυκλοφορίας και λοιπές σημάνσεις θα τοποθετηθούν με μέριμνα της ανάδοχης εταιρίας του έργου και την επίβλεψη της Εγνατίας οδού Α.Ε.

ΑΡΘΡΟ 4ο

Η ισχύς της παρούσας απόφασης αρχίζει από την Τετάρτη 30-3-2005, οι δε παραβάτες αυτής διώκονται και τιμωρούνται σύμφωνα με τις διατάξεις του Ν. 2696/1999 (Α-57) "Περί Κυρώσεως του Κώδικα Οδικής Κυκλοφορίας".

Ο Διευθυντής
ΠΑΝΑΓΙΩΤΗΣ
ΓΚΟΥΒΕΝΤΑΡΗΣ
ΤΑΞΙΑΡΧΟΣ

Σύλλογος Βλάχων Βέροιας

ΕΥΧΑΡΙΣΤΗΡΙΟ

Το Δ.Σ. του Συλλόγου Βλάχων Βέροιας αισθάνεται βαθιά συγκίνηση και παράλληλα την υποχρέωση να ευχαριστήσει και δημόσια την **κ. Κατερίνα Μαζαράκη** για την οικονομική ενίσχυση προς το Σύλλογο, με την συμπλήρωση τεσσάρων χρόνων από το θάνατο του συζύγου της Δήμου Μαζαράκη, ο οποίος ήταν ιδρυτικό μέλος του Συλλόγου. Η προσφορά θα αξιοποιηθεί για αγορά βιβλίων με ιστορικό περιεχόμενο, με σκοπό τον εμπλουτισμό της βιβλιοθήκης του Συλλόγου.

Ο Πρόεδρος Μπέκης Νίκος
Ο Γραμματέας Γκαλαΐτσης Τάκης

ΠΟΛΙΤΙΣΤΙΚΟΣ ΣΥΛΛΟΓΟΣ ΚΑΒΑΣΙΛΩΝ

Ευχαριστήριο

Το Δ.Σ. του Συλλόγου αισθάνεται την ανάγκη να ευχαριστήσει δημόσια όλους αυτούς που συμμετείχαν και βοήθησαν (ο καθένας με τον τρόπο του) στη διοργάνωση των αποκριάτικων εκδηλώσεων του Πολιτιστικού Πνευματικού Συλλόγου Καβασίλων.



ΕΜΠΟΡΙΚΟΣ ΣΥΛΛΟΓΟΣ ΒΕΡΟΙΑΣ

Πρόσκληση σε Γενική Συνέλευση

Αγαπητοί Συνάδελφοι,

Σας καλούμε σε τακτική Γενική Συνέλευση που θα γίνει στις 18 Απριλίου 2005 ημέρα Δευτέρα και ώρα 6 μ.μ. στην καφετέρια του Τουριστικού Περιπτέρου "ΕΛΗΑ" με τα παρακάτω θέματα της ημερήσιας διάταξης:

1.Ενημέρωση μελών - συζήτηση για τις ρυθμίσεις του Πολυνομοσχεδίου (Υπαίθριο εμπόριο - Πλανόδιο εμπόριο - Λαϊκές Αγορές).

2.Τροποποίηση Καταστατικού και προσαρμογή του στις διατάξεις του Ν. 2081/1992.

3.Καθορισμός Καλοκαιρινού Ωραρίου (Ιουλίου - Αυγούστου).

4.Προτάσεις μελών - συζήτηση

Το οργανόγραμμα της Γενικής Συνέλευσης διαμορφώνεται ως εξής:

1η Γενική Συνέλευση: Δευτέρα 04 Απριλίου 2005

2η (επαναληπτική) Γενική Συνέλευση: Δευτέρα 11 Απριλίου 2005

3η (επαναληπτική) και τελική Γενική Συνέλευση Δευτέρα 18 Απριλίου 2005, η οποία θα γίνει ανεξαρτήτως ύπαρξης απαρτίας (άρθρο 15 Καταστατικού).

Η παρουσία σας στη Γενική Συνέλευση θεωρείται απαραίτητη γιατί τα θέματα που θα συζητηθούν είναι πολύ σοβαρά.

Ο Πρόεδρος
Ιορδάνης Χατζόγλου
Η Γεν. Γραμματέας
Στυλιανή Ακριβοπούλου

Εκδρομή της Περιηγητικής Λέσχης Βέροιας

Από το Δ.Σ. της Περιηγητικής Λέσχης Βέροιας ανακοινώνονται τα εξής: Γνωρίζουμε στα μέλη, ότι άρχισαν οι δηλώσεις συμμετοχής για την τετραήμερη Πασχαλινή εκδρομή στη Σαμοθράκη που θα πραγματοποιηθεί στις 29 Απριλίου ημέρα Μ. Παρασκευή μέχρι τη Δευτέρα 2 Μαΐου, ημέρα επιστροφή. Θα κρατηθεί σειρά προτεραιότητας.

Σας υπενθυμίζουμε ότι η συμμετοχή σας σε πολυήμερες εκδρομές οριστικοποιείται, γενικώς με την προκαταβολή του 30% των εξόδων τουλάχιστον 4 εβδομάδες πριν την αναχώρηση. Η προκαταβολή αυτή άλλωστε μας επιβάλλεται από τους ξενοδόχους, τους μεταφορείς κ.λ.π.

Το κόστος της εκδρομής θα εξαρτηθεί από τη συμμετοχή σας. Δηλώσεις συμμετοχής στο τηλέφωνο 25654 ή στα γραφεία της Λέσχης Πατριάρχου Ιωακείμ 2, κάθε μέρα από 6 με 8μ.μ. εκτός Σαββάτου και Κυριακής.

Το Δ.Σ.

ΤΟ ΣΑΒΒΑΤΟ 2 ΑΠΡΙΛΙΟΥ

Αφιέρωμα στον ποιητή Μίλτο Σαχτούρη στη Δημόσια Βιβλιοθήκη Βέροιας

Εκδήλωση αφιερωμένη στον μεγάλο Ελληνα ποιητή Μίλτο Σαχτούρη θα πραγματοποιηθεί στον ισόγειο χώρο της Δημόσιας Κεντρικής Βιβλιοθήκης Βέροιας το Σάββατο 2 Απριλίου από τις 11 π.μ. έως τη 1 μ.μ.

Ομιλητής θα είναι ο κριτικός λογοτεχνίας Γεώργιος Αράγης, ποιήματα θα διαβάσουν οι κ.κ. Γιώργος Γώτης, Παναγιώτης Κερασίδης, Χρίστος Παπαγεωργίου, Ιωάννης Σεβαστιανός - Ρώσσης. Κατά τη διάρκεια του αφιερώματος θα προβληθούν ταινίες του σκηνοθέτη Λευτέρη Ξανθόπουλου με θέμα τη ζωή και το έργο του Μίλτου Σαχτούρη. Την επιμέλεια της εκδήλωσης έχει ο κ. Γιάννης Καισαρίδης, την εικαστική απόδοση ο Τάσος Πρωτοψάλτης και διοργανώνεται από την Διεύθυνση Δευτεροβάθμιας Εκπαίδευσης - Υπεύθυνος Πολιτιστικών θεμάτων και τη Δημόσια Κεντρική Βιβλιοθήκη με την ευγενική χορηγία του Δήμου Βέροιας.

Ο ποιητής Μίλτος Σαχτούρης, μια εξαιρετικά σημαντική μορφή των Ελληνικών -και όχι μόνον- Γραμμάτων, πολυβραβευμένος κατά τη μακρόχρονη μοναχική και ιδιαίτερη ποιητική του πορεία και τιμημένος προσφάτως με το Μεγάλο Κρατικό Βραβείο για το σύνολο του ποιητικού του έργου, γεννήθηκε στην Αθήνα το 1919. Κατάγεται από την Ύδρα. Είναι δισέγγονος του ναυάρχου της Επανάστασης του 1821 Καπετάν Γιώργη Σαχτούρη. Σπούδασε Νομικά, αλλά τα εγκατέλειψε για να αφοσιωθεί αποκλειστικά στην Ποίηση. Έχει εκδώσει πολλές ποιητικές συλλογές. Τα ποιήματά του έχουν μεταφραστεί σε πολλές γλώσσες.

ΤΗ ΔΕΥΤΕΡΑ 4 ΑΠΡΙΛΙΟΥ

Διάλεξη του Πανεπιστημιακού Ταξ. Κόλια στο Βυζαντινό Μουσείο Βέροιας

"Οι Φίλοι του Βυζαντινού Μουσείου Βέροιας" διοργανώνουν διάλεξη με θέμα: "Τα στρατιωτικά δεδομένα της κατάληψης της Κωνσταντινούπολης από τους Φράγκους το 1204".

Ομιλητής θα είναι ο καθηγητής της Φιλοσοφικής Σχολής του Πανεπιστημίου Αθηνών κ. Ταξιάρχης Κόλιας.

Η διάλεξη θα πραγματοποιηθεί τη Δευτέρα 4 Απριλίουσ τις 8.30 μ.μ. στο Ισόγειο του Βυζαντινού Μουσείου Βέροιας.

Εθελοντική αιμοδοσία στην Αγ. Τριάδα

Το Δ.Σ. του Πολιτιστικού Συλλόγου Νέων Αγ. Τριάδας θα πραγματοποιήσει εθελοντική αιμοδοσία την Κυριακή 3 Απριλίου από τις 9.00 π.μ. στα γραφεία του Συλλόγου.

ΤΟ ΣΑΒΒΑΤΟ 2 ΑΠΡΙΛΙΟΥ

Ομιλία για την οστεοπόρωση

Το Δ.Σ. του Πολιτιστικού Συλλόγου Νέων Αγ. Τριάδας διοργανώνει ενημερωτική ομιλία με θέμα: "Μετεμμηνοπαυσιακή - Οστεοπόρωση - Πρόληψη και θεραπεία".

Ομιλητής θα είναι ο ορθοπεδικός γιατρός του Γενικού Νοσοκομείου Βέροιας κ. Θωμάς Ντόβας.

Η εκδήλωση θα γίνει το Σάββατο 2 Απριλίου στις 7.00 το απόγευμα.

Πρόγραμμα Ιερών Ακολουθιών Ιερού Ναού Αγίας Τριάδος Πανοράματος Βέροιας

Τρίτη 29-3-2004 ώρα 5:30 μ.μ. Μέγα Αποδειπνο

Τετάρτη 30-3-2005 ώρα 7:30 - 10 π.μ. Προηγιασμένη Θ. Λειτουργία

Παρασκευή 1-4-2005 ώρα 7:30 π.μ. Αγιασμός και ώρα 6 μ.μ. οι Γ΄ Χαιρετισμοί

Σάββατο 2-4-2005 ώρα 7:30 - 9:30 π.μ. Όρθρος και ώρα 5:30 μ.μ. Εσπερινός

Κυριακή Τρίτη των Νηστειών της Σταυροπροσκυνήσεως ώρα 7:30-10:30 π.μ.

ΚΕΝΤΡΟ ΥΠΟΔΟΧΗΣ ΕΠΕΝΔΥΤΩΝ Ν. ΗΜΑΘΙΑΣ

Παράταση πρόσκλησης εκδήλωσης ενδιαφέροντος για το πρόγραμμα "Ενίσχυση Νεανικής Επιχειρηματικότητας"

Το ΥΠΟΥΡΓΕΙΟ ΑΝΑΠΤΥΞΗΣ - Γενική Γραμματεία Βιομηχανίας - γνωστοποιεί στους ενδιαφερόμενους, ότι η προθεσμία υπ[οβολής των φακέλων υποψηφιότητας για το πρόγραμμα "ΕΝΙΣΧΥΣΗ ΝΕΑΝΙΚΗΣ ΕΠΙΧΕΙΡΗΜΑΤΙΚΟΤΗΤΑΣ", Δράση 2.8.1. - Δ΄ κύκλος του Ε.Π.Α.Ν. παρατείνεται μέχρι και την 26η Απριλίου 2005.

Κατά τα λοιπά, ισχύουν τα αναφερόμενα στην αρχική πρόσκληση εκδήλωσης ενδιαφέροντος.

Περισσότερες πληροφορίες στα γραφεία του Κ.Υ.Ε. - Αναπτυξιακή Ημαθίας ΑΝ.ΗΜΑ Α.Ε., Θεσσαλονίκης 48 Βέροια, στα τηλέφωνα 23310 72490 και 23310 72790 καθώς και στην ηλεκτρονική μας διεύθυνση http://kye.anhma.gr/.

Πανελλήνια Ομοσπονδία Εστιατορικών & Συναφών Επαγγελμάτων

ΑΝΑΚΟΙΝΩΣΗ

Μετά από παρέμβαση της Γ.Σ.Ε.Β.Ε.Ε. και της Π.Ο.Ε.Σ.Ε. στον Υπουργό Εθνικής Οικονομίας & Οικονομικών κ. Γεώργιο Αλογοσκούφη, ο κύριος Υπουργός μας διαβεβαίωσε, σήμερα Δευτέρα 28 Μαρτίου, το πρωί ότι δεν υπάρχει περίπτωση μετάταξης του συντελεστή Φ.Π.Α. των Εστιατορίων και Συναφών Επαγγελμάτων, Ζαχαροπλαστείων και Ξενοδοχείων, στον υψηλό συντελεστή Φ.Π.Α. 18% στα πλαίσια της εξαγγελίας μέτρων για τη σταθεροποίηση της οικονομίας.

Η Κυβέρνηση, σύμφωνα πάντοτε με τον κύριο Υπουργό, δεν θα προχωρήσει σε μέτρα εις βάρος των μικρομεσαίων επιχειρήσεων.

Η Π.Ο.Ε.Σ.Ε. χαιρετίζει τη θέση του κύριου Υπουργού και περιμένει και άλλα μέτρα στήριξης του Ελληνικού Εστιατορίου και των επιχειρήσεων αναψυχής γενικότερα, έτσι ώστε να αυξηθεί η ανταγωνιστικότητα του Ελληνικού Τουρισμού, να μειωθεί η ανεργία και να συγκρατηθούν οι τιμές.

Δημοσία Κεντρική Βιβλιοθήκη Βέροιας

ΠΡΑΓΜΑΤΟΠΟΙΗΘΗΚΕ ΣΤΗ ΣΤΕΓΗ

Ενδιαφέρουσα βραδιά λόγου και μουσικής

ΑΦΙΕΡΩΜΕΝΗ ΣΤΟΝ ΔΙΟΝ. ΣΟΛΩΜΟ

✓ Διοργανωτής το "Φιλίππειο" 1ο Γυμνάσιο Βέροιας



Αφιερωμένη στον εθνικό μας ποιητή Διονύσιο Σολωμό ήταν η εκδήλωση που διοργάνωσε το "Φιλίππειο" 1ο Γυμνάσιο Βέροιας την Πέμπτη 24 Μαρτίου στην Αντωνιάδειο Στέγη Γραμμάτων και Τεχνών, με αφορμή την επέτειο της Εθνικής Παλιγγενεσίας. Με τίτλο "Ποίηση και επανάσταση - Ο Σολωμός και η επανάσταση του '21" η φιλόλογος Δήμητρα Σμυρνή επιμελήθηκε και παρουσίασε μια ενδιαφέρουσα βραδιά λόγου και μουσικής στην οποία συμμετείχαν μαθητές του Φιλίππειου.

Διαβάστηκαν κείμενα του ποιητή, παρουσιάστηκαν δραματοποιημένα αποσπάσματα από το έργο του, ενώ μελοποιημένους στίχους ερμήνευσαν ο Δαμιανός Γκρίτζαλης και η Δήμητρα Λάζου, με τη συνοδεία μικρής ορχήστρας και της χορωδίας του Σχολείου. Την ενορχήστρωση, τη διδασκαλία των φωνών και της χορωδίας καθώς και τη μουσική επιμέλεια είχε η Ηλιάνα Τέγου. Στην ορχήστρα συμμετείχαν οι: Αγγελική Ζιάκα (πιάνο), ο Σάββας Κοσμίδης (κιθάρα), ο Νίκος Τσιαμήτρος (φλάουτο) και ο Γιώργος Τσιπουρίδης (νταούλι). Στη χορωδία συμμετείχαν οι Χρήστος Ακριβόπουλος, Δημήτρης Ζέρβας, Θανάσης Κοντορεπανίδης, Εύη Κωστογλίδου, Μαριλένα Μητρούλα, Αθηνά Μπουρντένα, Αναστασία Σιάμινου, Ειρήνη Τάσκου, Σωτηρία Τουλκιαρίδου και Στεφανία Χαρισιάδου.

Κείμενα του Διονυσίου Σολωμού διάβασαν ο Φίλιππος Γεγιτσίδης, η Κική Μελιοπούλου, η Ειρήνη Μισοκεφάλου, η Εύη Τσανασίδου, ο Δημήτρης Χουδελούδης, ενώ τα δραματοποιημένα αποσπάσματα παρουσίασαν η Γεωργία Μαυρίδου, η Έλενα Τσουκαλά και η Ευαγγελία Τσιουχλιάρα.

Από τους συντελεστές της εκδήλωσης που βοήθησαν ώστε να θαυμάσει το κοινό μια πρωτότυπη και δεμένη παράσταση ήταν ο Αντώνης Μομπαϊτζής, που φρόντισε για την προσέγγιση από τα παιδιά των ρόλων τους στο δραματοποιημένο απόσπασμα, η Σοφία Αντωνιάδου με την επιμέλεια και την διδασκαλία της χορογραφίας και της κίνησης. Στην αισθητική ατμόσφαιρα πρόσθεσαν οι καλλιτεχνικές κατασκευές της Χαρούλας Τσιαρτσιώνη, ενώ την τεχνική υποστήριξη με πολυμέσα, είχε ο Μιλτιάδης Δοδοντσής. Σ' όλη τη διάρκεια της εκδήλωσης παρουσιάστηκαν διαφάνειες με εικόνες της Επανάστασης, την προβολή των οποίων επιμελήθηκε ο Απ. Μοσχόπουλος.

Την εκδήλωση παρακολούθησαν ο αντινομάρχης κ. Ορ. Σιδηρόπουλος, οι προϊστάμενοι των Διευθύνσεων Εκπαίδευσης, σχολικοί σύμβουλοι, εκπαιδευτικοί και κόσμος που γέμισε την αίθουσα της Στέγης.

Α.Σ.

Ελεγχοι της Αστυνομίας σε οχήματα και καταστήματα

Από την Αστυνομική Δ/νση Ημαθίας ανακοινώνονται τα εξής:

- Από Υπηρεσίες Τροχαίας Α.Δ. Ημαθίας το χρονικό διάστημα 24/27-3-2005 ελέχθησαν (1473) οχήματα και βεβαιώθηκαν (457) παραβάσεις για:

Υπερβολική ταχύτητα

Αντικανονικό προσπέρασμα, Κίνηση στο αντίθετο ρεύμα κυκλοφορίας, ΜΗ χρήση ζώνης ασφαλείας, ΜΗ χρήση προστατευτικού κράνους, Παραβάσεις μέθης. Για τις ανωτέρω παραβάσεις αφαιρέθηκαν (14) άδειες οδήγησης

-Από αστυνομικούς του Τ.Α. Νάουσας συνελήφθη την 28-3-2005 στην Ε.Ο. Αγίου Γεωργίου-Άνω Ζερβοχωρίου ο Ζ.Γ. του Σ., ετών 41, διότι δε νομότυπη σωματική έρευνα που του έγινε βρέθηκε να κατέχει 1,8 γραμμάρια κάνναβης σε τρίματα. Η ναρκωτική ουσία κατασχέθηκε.

-Από αστυνομικούς του Α.Τ. Βέροιας συνελήφθησαν οι: - Η.Α. του Γ., ετών 55 υπεύθυνος καταστήματος ΚΑΦΕ ΟΒΕΛΙΣΤΗΡΙΟ, διότι κατελήφθη να έχει παραβιάσει το ωράριο λειτουργίας καταστημάτων (λειτουργούσε μετά την 03:00). - Κ.Γ. του Β., ετών 51, ιδιοκτήτης καταστήματος ΚΑΦΕΤΕΡΙΑ διότι κατελήφθη να έχει παραβιάσει το ωράριο λειτουργίας καταστημάτων (λειτουργούσε μετά την 03:00). -Κ.Θ. του Α., ετών 27, υπεύθυνος καταστήματος ΚΑΦΕΤΕΡΙΑ διότι κατελήφθη να έχει παραβιάσει το ωράριο λειτουργίας καταστημάτων (λειτουργούσε μετά την 03:00) και επί πλέον χωρίς άδεια είχε ζωντανή μουσική στο κατάστημά του (2 μπουζούκια, αρμόνιο και ντραμς) τροποποιώντας έτσι την άδεια λειτουργίας του καταστήματός του.

-Από Αστυνομικούς του Τ.Α. Αλεξάνδρειας συνελήφθη την 25-3-2005 ώρα 23:40 στην Αλεξάνδρεια ο Π.Θ. του Σ. ετών 33 διότι κατελήφθη να έχει θέσει σε λειτουργία μέσα στο κατάστημά του "ΚΑΦΕΤΕΡΙΑ" στερεοφωνικό συγκρότημα σε υψηλή ένταση η οποία μετρηθείσα με ηχόμετρο βρέθηκε 101,3 Dβ αντί του κανονικού 80 Dβ.

2. Από αστυνομικούς του Τ.Α. Αλεξάνδρειας συνελήφθη την 26-3-2005 ώρα 22:50 στην Αλεξάνδρεια ο Ι.Μ. του W, ετών 27, υπήκοος Νιγηρίας, διότι κατελήφθη να κατέχει προς πώληση (230) ψηφιακούς κλεψίτυπους δίκους (CD) και (17) DVD χωρίς ταινί γνησιότητας και σχετικά παραστατικά κατοχής. Οι κλεψίτυποι δίσκοι κατασχέθηκαν.

3. Από Υπηρεσίες τροχαίας της Α.Δ. Ημαθίας την 25-3-2005 βεβαιώθηκαν (18) παραβάσεις σε βάρος οδηγών που οδηγούσαν υπό την επήρεια οινοπνεύματος. Για ανωτέρω παραβάσεις αφαιρέθηκαν (15) άδειες οδήγησης.

Δ/ΝΣΗ Β/ΘΜΙΑΣ ΕΚΠ/ΣΗΣ
ΤΜΗΜΑ ΕΚΠ/ΚΩΝ ΘΕΜΑΤΩΝ

Ορισμός Εξεταστικών Κέντρων για τον διαγωνισμό εκπαιδευτικών από τον ΑΣΕΠ

Ο Διευθυντής της Β/θμιας Εκπ/σης Ν. Ημαθίας

Έχοντας υπόψη:

1.-Τις διατάξεις της Αρ. ΔΙΠΠ/Φ. ΑΣΕΠ 1/5919/12-03-1998 (ΦΕΚ 252/Β/13-03-1998)Απόφασης του Υπουργού Εσωτερικών Δημόσιας Διοίκησης και Αποκέντρωσης, όπως συμπληρώθηκε με την ΔΙΠΠ/Φ.ΑΣΕΠ 1/12086/09-06-1998 (ΦΕΚ 574/β/09-06-1998) και τροποποιήθηκε με την ΔΙΠΠ/Φ.ΑΣΕΠ 1/21505/07-10-2004 (ΦΕΚ 1571/Β/20-10-2004): "Διαγωνισμός για την κατάρτιση πίνακα διοριστέων εκπαιδευτικών Α/θμιας και Β/θμιας Εκπ/σης"

2.-Την πράξη 6 του ΑΣΕΠ, ορισμού Γενικών Εποπτών, αναπληρωτών και γραμματέων αυτών στο γραπτό διαγωνισμό για την πλήρωση θέσεων Εκπαιδευτικών Λειτουργών Α/θμιας και Β/θμιας Εκπ/σης ο οποίος προκηρύχθηκε με την υπ'αριθμ.25/1Π/2004 (ΦΕΚ 475/25-11-20040 προκήρυξη του ΑΣΕΠ και θα διεξαχθεί στις 2-3 και 9-10 Απριλίου 2005

3.-Την αριθμ. Φ.151/28869/Β6/21-03-2005 εγκύκλιο του ΥΠ.Ε.Π.Θ. "Διαγωνισμός εκπαιδευτικών"

Αποφασίζουμε:

Ορίζουμε Εξεταστικά Κέντρα για τη διεξαγωγή του γραπτού διαγωνισμού από το ΑΣΕΠ για την κατάρτιση πίνακα διοριστέων εκπαιδευτικών λειτουργών Α/θμιας και Β/θμιας Εκπ/σης στη Βέροια το 1ο Ενιαίο Λύκειο Βέροιας (Κ. Παρθένη 2, Πανόραμα Βέροιας, τηλ. 23310-29005) και το Διδακτήριο του Εσπερινού Γυμνασίου Βέροιας (Κουντουριώτη 8, Βέροια,τηλ. 23310-75227).

Το πρόγραμμα εξετάσεων των ειδικοτήτων των υποψηφίων των νομών Ημαθίας και Πέλλας που θα εξεταστούν στα παρακάτω Εξεταστικά Κέντρα έχει ως εξής:

ΕΞΕΤΑΣΤΙΚΑ ΚΕΝΤΡΑ ΔΙΑΓΩΝΙΣΜΟΥ ΑΣΕΠ ΚΑΘΗΓΗΤΩΝ Ν. ΗΜΑΘΙΑΣ & Ν. ΠΕΛΛΑΣ)

ΕΞΕΤΑΣΤΙΚΟ ΚΕΝΤΡΟ	ΕΙΔΙΚΟΤΗΤΑ	ΕΠΩΝΥΜΟ ΑΠΟ-ΕΩΣ	ΗΜΕΡΟΜΗΝΙΕΣ ΚΑΙ ΩΡΕΣ ΕΞΕΤΑΣΗΣ	
			ΣΑΒΒΑΤΟ 2-4-2005	ΚΥΡΙΑΚΗ 3-4-2005
1ο ΕΝΙΑΙΟ ΛΥΚΕΙΟ ΒΕΡΟΙΑΣ Κ.Παρθένη 2, Πανόραμα Βέροιας τηλ. 23310-29005	ΠΕ 02 ΦΙΛΟΛΟΓΩΝ	ΤΟΠΟΥΣΔΟΝΗ-Ω	Α' θεματική ενότητα 8-12 π.μ.	Β' θεματική ενότητα 3-7 μ.μ.
	ΠΕ 03 ΜΑΘΗΜΑΤΙΚΩΝ	Α-Ω		
			ΣΑΒΒΑΤΟ 9-4-2005	ΚΥΡΙΑΚΗ 10-4-2005
	ΠΕ 01 ΘΕΟΛΟΓΩΝ	Α-Ω	Α' θεματική ενότητα 8-12 π.μ.	Β' θεματική ενότητα 3-7 μ.μ.
	ΠΕ 04 ΦΥΣΙΚΩΝ	ΦΥΣΙΚΟΙ 0401 Α-Ω		
		ΧΗΜΙΚΟΙ 0402 Α-Ω		
		ΒΙΟΛΟΓΟΙ 0404 Α-Ω		
		ΓΕΩΛΟΓΟΙ 0405 Α-Ω		
	ΠΕ 09 ΟΙΚΟΝΟΜΟΛΟΓΩΝ	Α-Ω	Β' θεματική ενότητα 3-7 μ.μ.	Α' θεματική ενότητα 8-12 π.μ.
	ΠΕ 70 ΔΑΣΚΑΛΩΝ	Α-Ω		
			ΣΑΒΒΑΤΟ 2-4-2005	ΚΥΡΙΑΚΗ 3-4-2005
ΕΣΠΕΡΙΝΟ ΓΥΜΝΑΣΙΟ ΒΕΡΟΙΑΣ Κουντουριώτη 8, (Ελιά) Βέροια τηλ. 23310-75227	ΠΕ 02 ΦΙΛΟΛΟΓΩΝ	Α-ΤΖΟΥΤΖΙΔΟΥ	Α' θεματική ενότητα 8-12 π.μ.	Β' θεματική ενότητα 3-7 μ.μ.
	ΠΕ 06 ΑΓΓΛΙΚΗΣ ΓΛΩΣΣΑΣ	Α-Ω	Β' θεματική ενότητα 3-7 μ.μ.	Α' θεματική ενότητα 8-12 π.μ.
	ΠΕ 60 ΝΗΠΙΑΓΩΓΩΝ	Α-Ω		
			ΣΑΒΒΑΤΟ 9-4-2005	ΚΥΡΙΑΚΗ 10-4-2005
	ΠΕ 11 ΦΥΣΙΚΗΣ ΑΓΩΓΗΣ	Α-Ω	Β' θεματική ενότητα 3-7 μ.μ.	Α' θεματική ενότητα 8-12 π.μ.

Ο ΠΙΟ ΠΛΟΥΣΙΟΣ ΕΞΟΠΛΙΣΜΟΣ ΚΑΤΩ ΑΠΟ €9.000!



ABS
EBD
Αερόσακος οδηγού
A/C
Ράδιο CD
Υδραυλικό τιμόνι
Ηλεκτρομαγνητικές κλειδαριές
Ηλεκτρικοί καθρεφτες
Ηλεκτρικά παράθυρα εμπρός
Προβολείς ομίχλης
Immobilizer

Getz τώρα μόνο με €8.750



ABS
EBD
Αερόσακος οδηγού
A/C
Ράδιο CD
Υδραυλικό τιμόνι
Ηλεκτρομαγνητικές κλειδαριές
Ηλεκτρικά παράθυρα εμπρός
Προβολείς ομίχλης
Immobilizer

Atos τώρα μόνο με €8.390

ABS
EBD
Αερόσακος οδηγού
A/C
Ράδιο CD
Υδραυλικό τιμόνι
Ηλεκτρομαγνητικές κλειδαριές
Ηλεκτρικοί καθρέφτες
Ηλεκτρικά παράθυρα εμπρός
Προβολείς ομίχλης
Υπολογιστής ταξιδιού
Immobilizer



Accent τώρα μόνο με €8.990

ΕΚΠΟΜΠΕΣ ΡΥΠΩΝ: ATOS: CO2 140g/km, ΚΑΤΑΝΑΛΩΣΗ: εντός πόλης 7,4lt/100km, εκτός πόλης 5lt, μικτή διαδρομή 5,9lt/km, GETZ: CO2 138g/km, ΚΑΤΑΝΑΛΩΣΗ: εντός πόλης 7,2lt/100km, εκτός πόλης 5lt, μικτή διαδρομή 5,8lt/km, ACCENT: CO2 150g/km, ΚΑΤΑΝΑΛΩΣΗ: εντός πόλης 8,1lt/100km, εκτός πόλης 5,1lt, μικτή διαδρομή 6,2lt/km

ΓΑΒΡΙΗΛΙΔΗΣ Γ. & Ο.Ε.Ε.
Θεσ/νίκης 184,
τηλ. 23310 - 20406, 73737, fax: 23310 - 71678

HYUNDAI
Προχωράμε. Θα 'ρθετε;
Γραμμή επικοινωνίας Hyundai: 801 11 87 000
www.hyundai.gr

MAGNET

ΕΛΛΗΝΙΚΗ ΔΗΜΟΚΡΑΤΙΑ
ΟΡΓΑΝΙΣΜΟΣ ΕΡΓΑΤΙΚΗΣ ΚΑΤΟΙΚΙΑΣ
Δ/ΝΣΗ ΣΤΕΓΑΣΤΙΚΗΣ ΣΥΝΔΡΟΜΗΣ

ΠΕΡΙΛΗΨΗ ΠΡΟΣΚΛΗΣΗΣ

ΑΓΟΡΑΣ 10 ΔΙΑΜΕΡΙΣΜΑΤΩΝ ΤΟΥ ΠΡΟΓΡΑΜΜΑΤΟΣ "ΠΑΚΑΔΙ 2005"

Ο Ο.Ε.Κ. προκειμένου να προβεί στην αγορά 10 διαμερισμάτων στο Ν. Ημαθίας, αποπερατωμένων πριν την σύνταξη του αγοραστικού συμβολαίου, ωφέλιμου εμβαδού από 60,00m2 έως 120,00m2, για να χρησιμοποιηθούν για τις ανάγκες στέγασης των δικαιούχων του, σύμφωνα με:

α) τον Κανονισμό Ο.Ε.Κ. (Υ.Α. 30727/4825/1971 περί προϋποθέσεων παροχής κατοικιών και δανείων από τον Ο.Ε.Κ.) ως ισχύει

β) τον Κανονισμό Αγοράς Διαμερισμάτων (ΠΑΚΑΔΙ) εγκριθέντα με την υπ' αρ. 50635/1992 Απόφαση Γενικού Γραμματέα Υπουργείου Εργασίας, που τροποποιήθηκε με την 50403/1998 απόφαση του Υπουργού Εργασίας, εκδοθέντα κατ εξουσιοδότηση άρθρου 20 ν. 1332/1983, με τον οποίο κυρώθηκε η 94 Π.Υ.Σ. και

γ) την υπ' αρ. 4/2005 (θ 19)

καλεί

τους ενδιαφερόμενους να υποβάλουν τις προσφορές τους από 15/3/05 μέχρι 15/5/05, τις εργάσιμες ημέρες και ώρες ως ακολούθως:

Για το Νομό Ημαθίας στο Περ/κο Τμήμα Ο.Ε.Κ. Ν. Ημαθίας, Μητροπόλεως 41, Βέροια, υπεύθυνη κ. Γεωργίου Αρετή, τηλ. 23310 25180.

Οι ενδιαφερόμενοι οφείλουν να παραλάβουν και το αναλυτικό κείμενο της πρόσκλησης για να λάβουν γνώση των όρων και των προϋποθέσεων της προσφοράς.

Αθήνα 28/2/05

Ο ΠΡΟΕΔΡΟΣ Δ.Σ. - Ο.Ε.Κ.
ΑΓΓΕΛΟΣ ΟΙΚΟΝΟΜΟΠΟΥΛΟΣ

ΕΛΛΗΝΙΚΗ ΔΗΜΟΚΡΑΤΙΑ
ΠΕΡΙΦΕΡΕΙΑ ΚΕΝ. ΜΑΚΕΔΟΝΙΑΣ
ΝΟΜΟΣ ΗΜΑΘΙΑΣ
ΔΗΜΟΣ ΒΕΡΓΙΝΑΣ

Βεργίνα 08/03/2005
Αριθ. Πρωτ. 847

ΠΕΡΙΛΗΠΤΙΚΗ ΑΝΑΚΟΙΝΩΣΗ

Για την πρόσληψη προσωπικού με σύμβαση εργασίας ιδιωτικού δικαίου ορισμένου χρόνου μερικής απασχόλησης

Ο Δήμος Βεργίνας ανακοινώνει ότι θα προσλάβει προσωπικό με σύμβαση εργασίας ιδιωτικού δικαίου ορισμένου χρόνου μερικής απασχόλησης, συνολικού αριθμού έξι (6) ατόμων, για την παροχή υπηρεσιών κοινωνικού χαρακτήρα, για τις εξής κατά αριθμό ατόμων, ειδικότητες και την αντίστοιχη χρονική διάρκεια:

α/α	Ειδικότητα	Αριθ. Ατόμων	Χρονική Διάρκεια
1	Διοικητικοί (ΔΕ)	3	18 μήνες
2	Εργάτες Ανειδίκευτοι (ΥΕ)	3	18 μήνες

Οι υποψήφιοι πρέπει να έχουν ηλικία από 18 έως 65 ετών, να έχουν την υγεία και τη φυσική καταλληλότητα που τους επιτρέπει την εκτέλεση των καθηκόντων της θέσεων που επιλέγουν και να μην έχουν κώλυμα κατά το άρθρο 8 του Υπαλληλικού Κώδικα (καταδίκη, υποδικία, δικαστική συμπαράσταση).

Οι ενδιαφερόμενοι μπορούν να υποβάλλουν αίτηση στο Δημαρχιακό Κατάστημα του Δήμου Βεργίνας (Αντ. Γονατά 17, Βεργίνα) εντός προθεσμίας δέκα (10) ημερών, που αρχίζει από την επομένη ημέρα της τελευταίας δημοσίευσης της παρούσας σε τοπικές εφημερίδες.

Η πιο πάνω ανακοίνωση έχει αναρτηθεί ολόκληρη στον πίνακα ανακοινώσεων του Δήμου μας.

Ο Δήμαρχος
Χρυσόστομος Π. Χατζόπουλος

ΣΥΛΛΟΓΟΣ ΣΥΝΤΑΞΙΟΥΧΩΝ
ΥΠΑΛΛΗΛΩΝ ΟΤΑ (ΟΡΓ. ΤΟΠ. ΑΥΤ/ΣΗΣ)
ΝΟΜΟΥ ΗΜΑΘΙΑΣ

ΓΝΩΣΤΟΠΟΙΗΣΗ

Οι εγγεγραμμένοι στη δύναμη του Συλλόγου συνταξιούχοι ή συνταξιούχες των ΟΤΑ (Οργ. Τοπ. Αυτ/σης) ανεξαρτήτως εάν υπηρετούσαν σε Κοινότητα, Δήμο, Νομαρχία, Δημόσια Ταμεία και λοιπές υπηρεσίες του κράτους μπορούν για κάθε τους θέμα (Συνταξιοδοτικό, ασφάλιση στο ΤΑΔΚΥ ή ΤΥΔΚΥ) να προσέρχονται εδώ στο γραφείο 19 μέσα στην καινούργια Δημοτική Αγορά του Δήμου Βέροιας κάθε εργάσιμη Τρίτη από ώρα 9:00 π.μ. έως 13:00 μ.μ. και από 17:00 μ.μ. έως 20:00 μ.μ. ή να επικοινωνούν για κάθε θέμα από τα παραπάνω που θα τους τύχει, στα τηλ. (23310) 64069 από 8:00 έως 8:30 π.μ. και από 20:00 μ.μ. έως 22:00 μ.μ. καθημερινά

Επίσης, στα ίδια τηλέφωνα, μπορούν να επικοινωνούν και όσοι συνταξιοδοτήθηκαν ή θα συνταξιοδοτηθούν και επιθυμούν, να εγγραφούν στη δύναμη του Συλλόγου μας και θέλουν να είναι μέλη του.

Από το γραφείο

Αναπτυξιακή Ημαθίας - ΑΝ. ΗΜΑ. Α.Ε.

Θεο/νίκης 46, 59100 Βέροια - Τηλ. (0331) 20809 & 20321 Fax (0331) 20271
http://www.anhma.gr e-mail: info@anhma.gr

ΠΕΡΙΛΗΨΗ ΠΡΟΣΚΛΗΣΗΣ ΕΚΔΗΛΩΣΗΣ ΕΝΔΙΑΦΕΡΟΝΤΟΣ ΓΙΑ ΤΗΝ ΥΠΟΒΟΛΗ ΕΠΕΝΔΥΤΙΚΩΝ ΣΧΕΔΙΩΝ ΣΤΑ ΠΛΑΙΣΙΑ ΤΟΥ ΤΟΠΙΚΟΥ ΠΡΟΓΡΑΜΜΑΤΟΣ LEADER+ ΤΗΣ ΟΜΑΔΑΣ ΤΟΠΙΚΗΣ ΔΡΑΣΗΣ (Ο.Τ.Δ.): "ΑΝΑΠΤΥΞΙΑΚΗ ΗΜΑΘΙΑΣ (ΑΝ.ΗΜΑ.) Α.Ε."

1. Αντικείμενο της πρόσκλησης

Στα πλαίσια του Επιχειρησιακού Προγράμματος της Κοινοτικής Πρωτοβουλίας LEADER+ που εγκρίθηκε, με την αριθ. 830/1.8.2002 απόφαση του Υπουργού Γεωργίας (νυν Υπουργού Αγροτικής Ανάπτυξης και Τροφίμων) , για την εφαρμογή τοπικού προγράμματος στην Περιοχή Παρέμβασης στην Ημαθία, ορίσθηκε ως φορέας υλοποίησης η Αναπτυξιακή Ημαθίας Α.Ε. (ΑΝ.ΗΜΑ. Α.Ε.), η οποία αποτελεί την Ομάδα Τοπικής Δράσης (Ο.Τ.Δ.) στην περιοχή. Η εφαρμογή του τοπικού προγράμματος ξεκίνησε με την, από 19-06-2003, υπογραφή της Σύμβασης με το Υπουργείο Γεωργίας (νυν Υπουργείο Αγροτικής Ανάπτυξης και Τροφίμων)- Ειδική Γραμματεία Γ΄ ΚΠΣ.

Με την παρούσα πρόσκληση εκδήλωσης ενδιαφέροντος καλούνται οι ενδιαφερόμενοι τελικοί αποδέκτες (υποψήφιοι επενδυτές) να υποβάλλουν τις προτάσεις τους στα πλαίσια του :

Άξονα Προτεραιότητας 1 : "Ολοκληρωμένες και Πιλοτικού Χαρακτήρα Στρατηγικές Αγροτικής Ανάπτυξης"

ΜΕΤΡΟ /ΠΡΑΞΗ /ΔΡΑΣΕΙΣ	ΚΩΔΙΚΟΣ	ΠΕΡΙΓΡΑΦΗ	ΔΙΚΑΙΟΥΧΟΙ	Προϋπολογισμός Κατηγοριών Πράξεων - Δράσεων και ποσοστό % ενίσχυσης
ΜΕΤΡΟ	**1.2**	**Ενισχύσεις σε επενδύσεις – στήριξη της επιχειρηματικότητας**		
ΚΑΤΗΓΟΡΙΑ ΠΡΑΞΗΣ	**1.2.1**	**Παρεμβάσεις αγροτικού τουρισμού ολοκληρωμένης προσέγγισης**		**40.000,00**
ΔΡΑΣΕΙΣ	**1.2.1.5**	Τοπικά κέντρα οργάνωσης, πληροφόρησης και προώθησης αγροτικού τουρισμού	Φυσικά ή Νομικά Πρόσωπα, Συλλογικοί Φορείς	40.000,00 – 55%
ΚΑΤΗΓΟΡΙΑ ΠΡΑΞΗΣ	**1.2.2**	**Μικρές επιχειρήσεις του αγροτικού και των λοιπών τομέων της οικονομίας**		**890.806,02**
ΔΡΑΣΕΙΣ	**1.2.2.1**	Μονάδες οικοτεχνίας, χειροτεχνίας και ειδών παραδοσιακής τέχνης	Φυσικά ή Νομικά Πρόσωπα	150.000,00 - 55%
	1.2.2.3	Επιχειρήσεις μεταποίησης τυποποίησης προϊόντων φυτικής παραγωγής	Φυσικά ή Νομικά Πρόσωπα	300.000,00 - 50%
	1.2.2.4	Επιχειρήσεις μεταποίησης τυποποίησης προϊόντων ζωικής παραγωγής	Φυσικά ή Νομικά Πρόσωπα	186.965,97 - 50%
	1.2.2.5	Επιχειρήσεις αξιοποίησης αρωματικών και φαρμακευτικών φυτών σε πρωτότυπες εφαρμογές	Φυσικά ή Νομικά Πρόσωπα	150.000,00 - 50%
	1.2.2.6.	Επιχειρήσεις διατροφής ειδών διατροφής μετά την πρώτη μεταποίηση	Φυσικά ή Νομικά Πρόσωπα	103.840,05 - 55%
ΜΕΤΡΟ	**1.4**	**Προστασία – ανάδειξη και αξιοποίηση φυσικής και πολιτιστικής κληρονομιάς**		320.000,00
ΚΑΤΗΓΟΡΙΑ ΠΡΑΞΗΣ	**1.4.1.**	**Προστασία ανάδειξη και αξιοποίηση του φυσικού περιβάλλοντος**		**200.000,00**
ΔΡΑΣΗ	**1.4.1.1.**	**Αξιοποίηση Ανάδειξη και προστασία περιοχών φυσικού κάλλους, τοπίων και περιοχών Natura 2000**	ΟΤΑ, Δημοτικές Επιχειρήσεις, Μη Κυβερνητικές Οργανώσεις (Μ.Κ.Ο.)	**200.000,00 – 100%**
ΚΑΤΗΓΟΡΙΑ ΠΡΑΞΗΣ	**1.4.3**	**Δράσεις για την ενίσχυση πολιτιστικών εκδηλώσεων και εκδηλώσεων ανάδειξης και διατήρησης της τοπικής κληρονομιάς**		**120.000,00**
ΔΡΑΣΗ	**1.4.3.1**	Ενίσχυση πολιτιστικών εκδηλώσεων και εκδηλώσεων ανάδειξης και διατήρησης της τοπικής κληρονομιάς	ΟΤΑ, Επιχειρήσεις ΟΤΑ, Πολιτιστικοί σύλλογοι και σωματεία, λοιποί συλλογικοί φορείς και Ο.Τ.Δ.	120.000,00 - 75%

Τα άτομα του Διοικητικού Συμβουλίου της αναπτυξιακής Εταιρείας, της Επιτροπής Διαχείρισης Προγράμματος LEADER+ (Επίπεδο Λήψης Αποφάσεων), της Υπηρεσιακής Δομής της Αναπτυξιακής Εταιρείας, των Επιτροπών Αξιολόγησης επενδυτικών σχεδίων και εξέτασης σχετικών ενστάσεων, δεν μπορούν να συμμετέχουν σε επενδύσεις του τοπικού προγράμματος οι ίδιοι ή μέσω παρένθετων φυσικών ή νομικών προσώπων, καθώς και οι σύζυγοι και οι συγγενείς α΄ βαθμού αυτών.

Ο διαθέσιμος προϋπολογισμός των μέτρων, στα οποία αναφέρεται η παρούσα πρόσκληση είναι στο **Μέτρο 1.2 : 930.806,02 ευρώ** συνολικό κόστος και στο **Μέτρο 1.4 : 320.000,00 ευρώ** συνολικό κόστος.

Αναπόσπαστο τμήμα της παρούσας Πρόκλησης αποτελεί το Παράρτημά της στο οποίο περιλαμβάνονται:

1. ενημερωτικό υλικό σχετικά με το πρόγραμμα, τη διαδικασία υποβολής προτάσεων, τη διαδικασία αξιολόγησης, επιλογής και υλοποίησης των επενδυτικών αχεδίων,

2. υπόδειγμα του φακέλου υποψηφιότητας που πρέπει να συμπληρωθεί από τους ενδιαφερόμενους τελικούς αποδέκτες (υποψήφιους επενδυτές).

Η παρούσα Πρόσκληση και το Παράρτημά της διατίθεται, σε έντυπη και ηλεκτρονική μορφή, χωρίς αμοιβή, στα γραφεία της (Ο.Τ.Δ) ΑΝΗΜΑ ΑΕ, Θεσσαλονίκης 46, Βέροια, τηλ. 23310 20809, 23310 20321 κατά τις εργάσιμες ημέρες και ώρες (8:00 - 15:30) ενώ είναι διαθέσιμη και στην ιστοσελίδα : www.anhma.gr.

2. Περιοχή εφαρμογής

Περιοχή εφαρμογής των μέτρων, κατηγοριών πράξεων και δράσεων, στα οποία αναφέρεται η παρούσα πρόσκληση αποτελείται από τους Δήμους Βεργίνας, Μακεδονίδος, Μελίκης και Νάουσας, το Δημοτικό Διαμέρισμα Φυτειάς του Δήμου Δοβρά και τα Δημοτικά Διαμερίσματα Ασωμάτων, Γεωργιανών, Καστανιάς, Κάτω Βερμίου, Κουμαριάς, Ράχης και Τριποτάμου του Δήμου Βέροιας.

3. Χρόνος και Τόπος υποβολής επενδυτικών προτάσεων

Καταληκτική ημερομηνία υποβολής των επενδυτικών προτάσεων είναι η Τετάρτη 25 Μαΐου 2005 και ώρα 2:30 μ.μ. Οι επενδυτικές προτάσεις υποβάλλονται στην έδρα της Ο.Τ.Δ. Θεσσαλονίκης 46, Βέροια, είτε ιδιοχείρως, είτε με συστημένη ταχυδρομική επιστολή ή ταχυμεταφορά, υπόψη Γραμματείας LEADER+.

4. Διευκρινήσεις πρόσκλησης εκδήλωσης ενδιαφέροντος - Πληροφορίες

Οι ενδιαφερόμενοι μπορούν να ζητούν πληροφορίες και διευκρινήσεις για το περιεχόμενο της παρούσας πρόσκλησης εκδήλωσης ενδιαφέροντος από την Ο.Τ.Δ., στο τηλέφωνο 23310 20809, 23310 20321 ή επί τόπου κατά τις εργάσιμες ημέρες και ώρες. Η Ομάδα Εργασίας της Ο.Τ.Δ. και οι τομείς ευθύνης είναι, κ. Ροδοβίτης Δημήτριος, Γενικός Διευθυντής ΑΝΗΜΑ ΑΕ και Συντονιστής LEADER+, κα Ατσάλου Έλενα, Γραμματειακή Υποστήριξη, κ. Δόρης Γεώργιος, Υπεύθυνος Οικονομικών, κα Μπρανιώτη Παναγιώτα, Υπεύθυνη αγροτικών θεμάτων, κ. Ελευθεριάδης Μιχάλης, Υπεύθυνος Τεχνικών θεμάτων.

ΟΙΚΟΛΟΓΙΚΗ ΟΜΑΔΑ ΒΕΡΟΙΑΣ

Πρόσκληση



Κάθε χρόνο εδώ και πολλά χρόνια, ανελλιπώς η Οικολογική Ομάδα Βέροιας με το ΕΚΠΑΖ (Ελληνικό Κέντρο Περίθαλψης Άγριων Ζώων, στην Αίγινα), οργανώνει τις μεγαλύτερες απελευθερώσεις αποθεραπευμένων πουλιών, στην χώρα.

Την Τρίτη 5 Απριλίου, θα γίνουν οι φετινές απελευθερώσεις. Στον χώρο πίσω από τα πεύκα και κάτω ακριβώς από το στρατόπεδο εκεί δίπλα στην λίμνη του Αλιάκμονα και στις 11 το πρωί, τραυματισμένα πουλιά που με περισσή φροντίδα έγιναν καλά, θα πετάξουν στον φυσικό τους χώρο.

Όλοι είναι προσκεκλημένοι σ΄ αυτήν την εκδήλωση ζωής.

ΣΥΛΛΟΓΟΣ ΚΡΗΤΙΚΩΝ
ΝΟΜΟΥ ΗΜΑΘΙΑΣ

Πρόσκληση σε Γενική Συνέλευση

Καλούνται όλα τα μέλη του Συλλόγου Κρητικών Ν. Ημαθίας σε τακτική Γενική Συνέλευση την Κυριακή 3 Απριλίου 2005 στις 11:00 το πρωί, στα γραφεία του Συλλόγου στην οδό Αγ. Αντωνίου 10 & Κονίτσης, με θέματα:

α) Εκλογή εφορευτικής επιτροπής
β) Απολογισμός απερχόμενου Δ.Σ.
γ) Εκλογή νέου Δ.Σ.

Με επισημότητα και λαμπρότητα γιορτάστηκε στην Ημαθία η 25η Μαρτίου

Η διπλή εορτή της Ορθοδοξίας και του ελληνικού Εθνους, τιμήθηκε και στο Νομό Ημαθίας με την δέουσα λαμπρότητα, την Παρασκευή 25 Μαρτίου, ημέρα του Ευαγγελισμού της Θεοτόκου και της επετείου από την επανάσταση του '21.

ΣΤΗ ΒΕΡΟΙΑ

Στη Βέροια πραγματοποιήθηκε στον Ιερό Ναό του Πολιούχου Αγ. Αντωνίου δοξολογία, χοροστατούντος του Μητροπολίτη κ. Παντελεήμονα και εκφωνήθηκε ο πανηγυρικός της ημέρας από τον δάσκαλο κ. Νικ. Μποχώρη, παρουσία της πολιτικής και στρατιωτικής ηγεσίας, των τοπικών αρχών, εκπροσώπων φορέων και πλήθους κόσμου.





Ακολούθησε επιμνημόσυνη δέηση και κατάθεση στεφάνων στο ηρώο της πλατείας Ωρολογίου και το εορταστικό πρόγραμμα ολοκληρώθηκε με την παρέλαση μαθητών, συλλόγων και στρατού ενώπιον των επισήμων, με την παρουσία του υφυπουργού κ. Γιώργου Ορφανού ο οποίος εκπροσώπησε την Κυβέρνηση.

ΣΤΗ ΝΑΟΥΣΑ

Το πρωί της 25ης Μαρτίου τελέστηκε επίσημη δοξολογία στον Μητροπολιτικό Ναό της Μεταμόρφωσης και στη συνέχεια τελέσθηκε τρισάγιο και κατάθεση στεφάνων στο Ηρώο της Νάουσας, παρουσία όλων των τοπικών Αρχών.

Στεφάνια κατέθεσαν εκ μέρους της Νομαρχιακής Αυτοδιοίκησης Ημαθίας η Αντινομάρχης κ. Θ. Κουρκουτά, ο Δήμαρχος κ. Αν. Καραμπατζός, ο Διοικητής Φρουράς Νάουσας, η Ελληνική Αστυνομία, η ΠΥΝ, τα Σχολεία Α΄Βάθμιας και Β΄Βάθμιας Εκπαίδευσης, ο Εθνικός Σύνδεσμος Αναπήρων και Θυμάτων Πολέμου, η ΠΕΑΕΑ (Πανελ. Ένωση Αγωνιστών Εθν. Αντίστασης, η ΕΑΜΙΚΗ Εθνική Αντίσταση, η Δημοτική Οργάνωση ΠΑΣΟΚ Νάουσας, η Κομματική Οργάνωση Κ.Κ.Ε. Νάουσας, ο ΣΥΝ Νάουσας, το Εργατικό Κέντρο Νάουσας, ο Εμπορικός Σύλλογος Νάουσας, η Λέσχη Καταδρομέων Ν. Ημαθίας, η Πανελλήνια Ένωση Θυμάτων Γερμανικής Κατοχής ο "Φοίνικας", η Πανελλήνια Ένωση Επαναπατρισθέντων Πολιτικών Προσφύγων. Στην παρέλαση που άνοιξε η Μπάντα της Φιλαρμονικής, συμμετείχαν Λαογραφικοί Σύλλογοι, Σχολεία της πόλης, η Σχολή Αστυφυλάκων, το Σώμα Ελλήνων Οδηγών και η Β΄Μ.Κ.

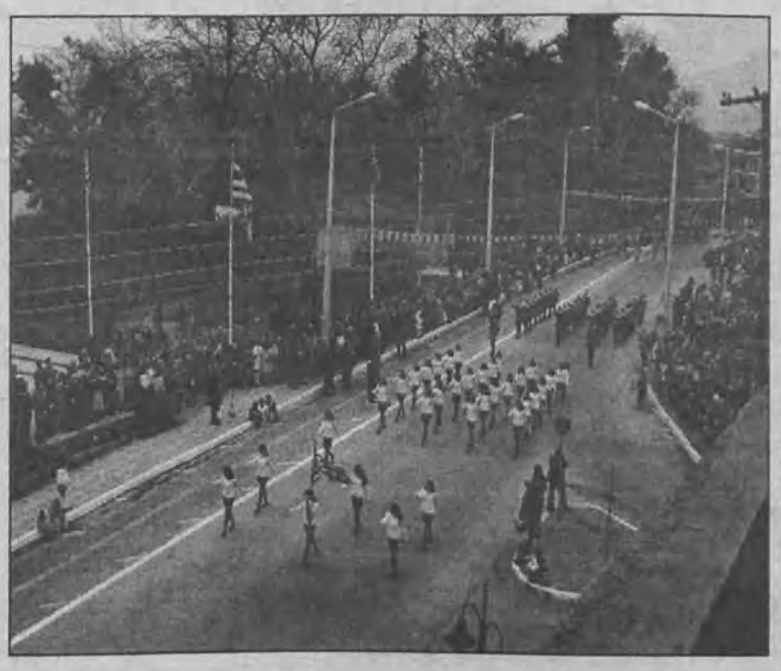

ΣΤΗΝ ΑΛΕΞΑΝΔΡΕΙΑ

Με ιδιαίτερη λαμπρότητα γιορτάστηκε και στην Αλεξάνδρεια η επέτειος της 25ης Μαρτίου και ο Ευαγγελισμός της Θεοτόκου. Στις εορταστικές εκδηλώσεις συμμετείχαν όπως κάθε χρόνο χιλιάδες πολιτών. Το πρωί ετελέσθη θεία Λειτουργία και Δοξολογία παρουσία πολλών επισήμων στον Ιερό Ναό Κοιμήσεως της Θεοτόκου. Ακολούθησε τρισάγιο στην μνήμη των πεσόντων στον χώρο του Ηρώου που τέλεσε ο Πανοσιολογιώτατος πατέρας Νεκτάριος και ακολούθως έγινε κατάθεση στεφάνων απ' τον Δήμαρχο Αλεξάνδρειας κ. Χ. Γκιόνογλου, τον Αντινομάρχη κ. Α. Διούδης, τους εκπροσώπους στρατιωτικών αρχών και σωμάτων ασφαλείας και τους εκπροσώπους διάφορων τοπικών φορέων. Αποκορύφωμα των εκδηλώσεων ήταν η μεγάλη παρέλαση της μαθητικής νεολαίας και των διαφόρων πολιτιστικών και αθλητικών συλλόγων, των Προσκόπων. Ιδιαίτερη συγκίνηση προκάλεσαν σ' όλους τα παιδιά του Ειδικού Σχολείου Αλεξάνδρειας τα οποία με τη συνοδεία των δασκάλων τους οδήγησαν την παρέλαση, συμμετέχοντας για πρώτη φορά σ' αυτήν.





Την παρέλαση παρακολούθησαν χιλιάδες Αλεξανδρινών και κατοίκων της ευρύτερη ς περιοχής, καταχειροκροτώντας τους παρελαύνοντες για το παράστημα και την λεβεντιά τους.

Ακολούθησε δεξίωση στο Δημαρχείο Αλεξάνδρειας στην οποία συμμετείχαν επίσημοι και πολλοί δημότες.

Οι εορταστικές εκδηλώσεις ολοκληρώθηκαν με την λαμπαδηδρομία που διοργάνωσε η Τοπική Εφορία Προσκόπων.

ΣΤΟ ΔΗΜΟ ΑΠ. ΠΑΥΛΟΥ

Με μεγάλη συμμετοχή κόσμου γιορτάσθηκε και φέτος η Εθνική Παλιγγενεσία στο Μακροχώρι .





Το πρωί της Παρασκευής πραγματοποιήθηκε η επίσημη έπαρση της σημαίας στο Δημαρχείο Αποστόλου Παύλου και η Φιλαρμονική του Δήμου Αποστόλου Παύλου περιήλθε της οδού Αριστοτέλους παιανίζοντας εμβατήρια και θούριους

Η δοξολογία πραγματοποιήθηκε στον Ιερό Ναό Αγ.Γεωργίου Μακροχωρίου παρουσία των τοπικών αρχών ,των μαθητών και πλήθους κόσμου.

Τον πανηγυρικό της ημέρας εκφώνησε ο φιλόλογος καθηγητής του Λυκείου Αποστόλου Παύλου Μαδενλής Χαρίτων.

Στο ηρώο του Μακροχωρίου εψάλει επιμνημόσυνη δέηση και έγινε κατάθεση στεφάνων από τις αρχές τα σχολεία και τους συλλόγους του Δήμου.

Τηρήθηκε ενός λεπτού σιγή υπέρ των πεσόντων και ακολούθησε ο Εθνικός Ύμνος από την Φιλαρμονική του Δήμου Αποστόλου Παύλου.

Η καθιερωμένη παρέλαση των συλλόγων και σχολείων του Μακροχωρίου έγινε παρουσία του Βουλευτή Ημαθίας κ.Τάσου Σιδηρόπουλου ,του Δήμαρχου Αποστόλου Παύλου κ.Ελευθέριου Βαλαβάνη , του Αντινομάρχη Ημαθίας κ. Ορέστη Σιδηρόπουλου, εκπροσώπων της Αστυνομικής Διεύθυνσης Ημαθίας, των Πυροσβεστικών Υπηρεσίων Ημαθίας και Δημοτικών Συμβούλων.

Με την ίδια λαμπρότητα έγινε και ο εορτασμός και στα υπόλοιπα διαμερίσματα του Δήμου Αποστόλου Παύλου.

Ψηφιακή Βιβλιοθήκη Βέροιας

ΧΡΗΣΙΜΑ ΤΗΛΕΦΩΝΑ

ΝΟΜΑΡΧΙΑ τηλ. κέντρο . 2331025.000
Γραφείο Νομάρχη 2331022.310
ΚΕΠΝομ.Αυτ/σης . .2331077970, 77980
Πυροσβεστική, 23310199,2331022.222
Νοσοκομείο, ...2331022.082
ΕΚΑΒ 166
ΔΕΥΑΒ 2331078.824
ΔΕΥΑΒ Βλάβες 2331021.814
ΔΕΗ 1050 .....2331020.400
ΟΤΕ Βλάβες 121
ΚΤΕΛ (Υπεραστικά) 2331022.342
ΚΤΕΛ (Αστικά) 2331022.282
ΟΣΕ 2331024.444
ΡΑΔΙΟΤΑΞΙ 2331062.555 - 2331062.666
ΤΑΞΙ (πιάτσα ΚΤΕΛ) 23310-75151
ΓΡ. ΤΕΛΕΤΩΝ ΔΗΜΟΥ ... 2331066300
ΓΡ. ΤΕΛΕΤΩΝ ΚΥΠΡΑΙΟΥ .2331070.050
ΓΗΡΟΚΟΜΕΙΟ 2331024891
και 0331023322
Α' ΚΑΠΗ 2331028.664
Β' ΚΑΠΗ 2331021.286
ΔΟΥ ΒΕΡΟΙΑΣ
Φορ. Εισοδήματος 2331024.998
Αυτοκινήτων 2331071.626
Φ.Π.Α. 2331024.864
Τελωνείο 2331072.256
Τμήμα Συγκοινωνιών 23310 77.871
ΚΤΕΟ 2331042.420, 2331042.421
Β'Σ.Σ. τηλ. κέντρο 2331032.611
Στρατολογικό Γραφείο 2331032.464, 0331024.692
ΟΑΕΔ 2331026.888
Οργανισμός Εργατικής Κατοικίας 2331025.180
Εθν. Οργαν. Πρόνοιας ...2331024.598
ΤΟΕΒ 2331024.669
Δημοτική Επιχείρηση Πολιτισμού 2331022.967, 2331062.548
Δημ. Βιβλιοθήκη «Ζωγιοπούλου» 2331024.879
Αλσος Παπάγου 2331072.654
Δημ. Περίπτερο Ελιάς ..2331071.015
Ι. Μητρόπολη 2331022270
ΔΗΠΕΘΕ 2331074.433
Κ.Π.Π.Ε. 2331070521
ΗΦΑΙΣΤΟΣ . .2331020244, 2331028220
Οδική Βοήθεια ΕΛΠΑ 104, 191
Οδική Βοήθεια EXPRESS SERVICE 1154

HELLAS SERVICE 1057 -2331060919
Οδική Βοήθεια

Οδική Βοήθεια INTERAMERICAN 168
ΙΝΤΕΡΣΑΛΟΝΙΚΑ .από κινητό 11555
.....από σταθερό 2310492100
ΑΣΤΥΝΟΜΙΚΗ Δ/ΝΣΗ ΗΜΑΘΙΑΣ (ΕΠΙΤΕΛΕΙΟ)
Διευθυντής: 2331072.222, 76.615
Α' Υποδ/ντής: 2331020.240, 76.612
Β' Υποδ/ντής: 2331076.611
Υπασπιστής: 2331076.610, 76.613
Κέντρο Αμεσης Επέμβασης: 100, 2331025.197, 76.625
FAX: 23.333
ΑΣΤΥΝΟΜΙΚΟ ΤΜΗΜΑ ΒΕΡΟΙΑΣ
Διοικητής: . .2331070.655, 2331076.645
Υποδιοικητής: 2331076.642
ΑΞ/κός Υπηρεσίας: 2331076.643
Γραμματεία: 2331076.646, 2331076.647
ΤΜΗΜΑ ΑΣΦΑΛΕΙΑΣ ΒΕΡΟΙΑΣ
Διοικητής: .2331070.588, 2331076.655
Υποδιοικητής: 2331076.658
ΑΞ/κός Υπηρεσίας: 2331076.653
Γραμματεία: 2331076.656
Γραφείο Αλλοδαπών: 2331076.657
ΤΜΗΜΑ ΤΡΟΧΑΙΑΣ ΒΕΡΟΙΑΣ
Διοικητής: .2331071.071, 2331076.665
Υποδιοικητής: 2331076.667
ΑΞ/κός Υπηρεσίας: 2331076.669
Γραμματεία: 2331076.663
Γραμματεία (Μοτοποδήλατα): 2331076.664
Τμήμα Συνοριακής Φύλαξης Γεωργιανών 2331098000

Δήμος Νάουσας (23320)
Δημαρχείο 2332053.010
Αμεση Δράση 2332022.221
Πυροσβεστική 2332022.199
Νοσοκομείο 2332022.200
ΕΚΑΒ 166
ΔΕΗ 2332022.314
ΟΤΕ Βλάβες 121
ΟΣΕ 2332041.535
ΚΤΕΛ (Υπεραστικά) 2332022.223
ΚΤΕΛ (Αστικά) 2332028.500
ΤΑΞΙ (Στουγιαννάκη) 2332022.636
Πλ. Καρατάσου 2332022.552
Τμήμα Συνοριακής Φύλαξης Νάουσας 2332023767

Δήμος Αλεξάνδρειας (23330)
Δημαρχείο 2333053400
Δήμαρχος 2333053401
Αμεση Δράση 23330 53333
Πυροσβεστική 2333024199
Κέντρο Υγείας 2333026.901
ΕΚΑΒ 166
ΔΕΗ 2333023.364
ΟΤΕ Βλάβες 121
ΟΣΕ 2333023.210

Δήμος Πλατέος (23330)
Δημαρχείο 2333063.208
Δήμαρχος 2333064.534
Ελληνική Αστυνομία 2333063.333
Αγροτικό Ιατρείο 2333063.243
ΤΑΞΙ 2333064.022
ΟΣΕ 2333063.216

Δήμος Μελίκης (23310)
Δημαρχείο 2331081.561
Δήμαρχος 2331082.200
Αστυνομία 2331081.264
Αγροτικό Ιατρείο 2331081.204
ΤΑΞΙ 2331081.596
ΚΤΕΛ 2331082.370

Δήμος Απ. Παύλου (23310)
Δημαρχείο . 2331041.250, 2331042.777
Αστυνομία 2331041.238
Αγροτικό Ιατρείο 2331041.888

Δήμος Ειρηνούπολης (23320)
Δημαρχείο 2332052.626

Δήμος Αντιγονιδών (23310)
Δημαρχείο 2331039.700

Δήμος Ανθεμίων (23320)
Δημαρχείο 2332053.100

Δήμος Βεργίνας (23310)
Δημαρχείο 2331092.337

Δήμος Μακεδονίδος (23310)
Δημαρχείο
.....2331096.300, 2331096.428

Δήμος Δοβρά (23310)
Δημαρχείο 2331051.205

ΤΗΛΕΦΩΝΑ ΔΗΜΟΥ ΒΕΡΟΙΑΣ

ΓΡΑΦΕΙΟ ΔΗΜΑΡΧΟΥ	59505 - 6		22330
ΓΡΑΦΕΙΟ ΑΔΕΙΩΝ ΚΑΤΑΣΤΗΜΑΤΩΝ	59528		59515
ΕΣΟΔΑ	59535		59515
ΛΟΓΙΣΤΗΡΙΟ	59537	59539	59515
ΤΑΜΕΙΟ	59541	59542	59515
ΔΗΜΟΤΟΛΟΓΙΑ	59548	73333	
ΑΝΕΞΑΡΧΕΙΟ	59545	59545	73333
ΔΗΜΟΤΙΚΗ ΑΣΤΥΝΟΜΙΑ	59502	59564	59515
Δ/ΝΣΗ ΤΕΧΝΙΚΟΥ & ΠΟΛΕΟΔΟΜΙΑΣ	59500		21777
ΓΡΑΦΕΙΟ ΚΑΘΑΡΙΟΤΗΤΑΣ	59509		
ΝΕΚΡΟΤΑΦΕΙΟ	59513		

Φαρμακεία



Τρίτη 29 Μαρτίου 2005

Εφημερεύει:
13.30-17.00 Καραγκιζόπουλος Κων/νος, Βενιζέλου 28, τηλ. 22334

Διανυκτερεύει:
20.30-01.00 Κλεοτσικας Αντώνης, Βενιζέλου 35, δίπλα σούπερ μάρκετ Μπαλής, τηλ. 22080

Συνεργείο επιφυλακής της ΔΕΥΑΒ

Το συνεργείο επιφυλακής της ΔΕΥΑΒ κατά το διάστημα από **16-3-2005** μέχρι **31-3-2005** θα είναι το εξής:

Αυτόματος τηλεφωνητής βλαβών: τηλ. 23310 21814, 78815, Κουρτίδης Ιωάννης, Τεχνίτης Υδραυλικός 6977 578583, Δουζένης Σωτήρης , Εργάτης

ΓΡΑΦΕΙΟ ΤΕΛΕΤΩΝ ΕΛΕΥΘΕΡΙΟΥ Γ. ΚΥΠΡΑΙΟΥ

ΑΓΙΟΥ ΔΗΜΗΤΡΙΟΥ 4 - ΤΗΛ. 70050 - 71981 - 28096

Στην παλιά Τροχαία απέναντι από το Δημαρχείο

Η δαπάνη μιας άψογης τελετής, στο γραφείο μας είναι η μικρότερη και η οικονομικότερη από οπουδήποτε αλλού

ΚΑΝΤΕ ΣΥΓΚΡΙΣΗ ΣΤΙΣ ΤΙΜΕΣ ΜΑΣ

ΔΩΡΕΑΝ ΓΙΑ ΑΠΟΡΟΥΣ ΚΙΒΩΤΙΑ ΟΣΤΩΝ

Διανυκτερεύοντα Βενζινάδικα



Τρίτη 29 Μαρτίου 2005

Γαλάνης Δημ. Πιερίων 147 τηλ. 26300
Έξαρχος Αναστ. Σταδίου 190 τηλ. 72650

ΕΜΠΟΡΙΚΟΣ ΣΥΛΛΟΓΟΣ ΒΕΡΟΙΑΣ

ΓΙΑΤΙ ΜΕΛΟΣ ΤΟΥ ΕΜΠΟΡΙΚΟΥ ΣΥΛΛΟΓΟΥ ΤΩΡΑ !!!

✓ ΓΙΑ ΤΟ ΚΑΛΟ ΤΗΣ ΑΓΟΡΑΣ
✓ ΓΙΑ ΤΟ ΚΑΛΟ ΤΗΣ ΠΟΛΗΣ
✓ ΓΙΑ ΤΟ ΣΥΜΦΕΡΟΝ ΣΟΥ

ΠΡΟΓΡΑΜΜΑ

ΕΜΠΟΡΙΚΩΝ ΚΑΤΑΣΤΗΜΑΤΩΝ ΒΕΡΟΙΑΣ από 1 - 11 - 2004 έως 31 - 3 - 2005

Δευτέρα	:8:30 - 14:30	Κλειστά
Τρίτη	:8:30 - 14:00	& 17:00 - 20:00
Τετάρτη	:8:30 - 14:30	Κλειστά
Πέμπτη	:8:30 - 14:00	& 17:00 - 20:00
Παρασκευή	:8:30 - 14:00	& 17:00 - 20:00
Σάββατο	:8:30 - 14:30	Κλειστά

Στηρίζοντας την αγορά της πόλης μας επενδύουμε στο μέλλον των παιδιών μας

-ΧΕΙΜΕΡΙΝΟ ΠΡΟΓΡΑΜΜΑ ΔΡΟΜΟΛΟΓΙΩΝ ΑΠΟ ΔΕΥΤΕΡΑ ΕΩΣ ΠΑΡΑΣΚΕΥΗ--

ΝΑΟΥ-ΒΕΡ-ΘΕΣΕΧ-PRESS
6:30, 7:00, 7:45, 8:45, 9:45, 10:45, 11:45, 12:45, 3:45, 14:45,15:45 16:45, 17:45, 18:55,
ΒΕΡ-ΘΕΣΠΟΣΤΑ
5:30, 6:20, 7:15, 8:00 9:00, 10:00, 11:00,12:00 13:00,14:00,15:00, 16:00

17:00,18:00,19:00, 20:20 21:00
ΘΕΣ-ΒΕΡ-ΝΑΟΥ EXPRESS
6:15,8:15,9:15,10: 15,11:15,12:15,13: 15,14:15,15:15,16: 15,17:15,18:15,19: 15,20:45
ΒΕΡΟΙΑΑΘΗΝΑ
8:30,15:00,20:30
ΒΕΡ-ΝΑΟΥ
6:30,7:05,7:10,7:4 0,8:40

9:10,10:10,11:10,1 2:10 12:30,13:10,13:30, 13:45 14:10,14:30,15:10, 16:10 17:10,18:10,19:10, 19:15 20:10,21:40
ΝΑΟΥ-ΒΕΡ
7:45,8:05,9:45,13: 00,14:15,16:30,18: 15,19:00,19:45
ΝΑΟΥΣΑ- ΘΕΣ/ΝΙ-ΚΗ
6:05,7:20,8:20,9:2 0,10:20,11:20,12:2 0,13:20,14:20,15:2 0,16:20,17:20,18:3 0,20:35
ΝΑΟΥ-ΖΕΡ-ΑΡΧΑΓΓΕΛΟ
8:30,11:00,13:30,1 4:55
ΒΕΡ-ΚΟΥΜΑΡΙΑ
ΤΡΙΤΗ-ΣΑΒΒΑΤΟ
8:45,13:30
ΒΕΡ-ΜΑΡΙΝ

7:00,13:15
ΒΕΡ-ΚΕΦ-Π.ΣΚΥΛ ΑΛΕΞΑΝΔΡΕΙΑ
6:30,12:00,14:30,1 9:45
ΒΕΡ-ΜΕΛ-ΑΛΕΞ
6:50,8:00,9:30,11: 10,13:30,14:40,16: 45,18:00,20:00
ΒΕΡ-ΑΛΕΞ
8:30,9:30,10:30,14 :40
ΒΕΡ-ΣΥΚΙΑ
7:05,13:25

ΒΕΡ-ΕΔΕΣ
7:50,9:30,11:00,12 :30,14:45,16:00
ΒΕΡ-ΚΡ.ΒΡΥ
6:00,7:45,10:45,12 :30,14:45,19:15
ΒΕΡ-ΣΤΕΝ ΜΟΝΟΣΠΙΤΑ
7:00,13:15
ΒΕΡ-ΦΥΤΙΑ
6:50,14:30
ΒΕΡ-ΔΑΣΚΙΟ
7:00,14:00
ΜΕΛ-ΘΕΣ/ΝΙΚΗ
6:00

-ΧΕΙΜΕΡΙΝΟ ΠΡΟΓΡΑΜΜΑ ΔΡΟΜΟΛΟΓΙΩΝ ΣΑΒΒΑΤΟΥ-

ΒΕΡ-ΘΕΣΕXPRES
7:45,8:45,9:45,10: 45,11:45,12:45,13 :45,14:45,15:45,1 6:45,17:45,18:55
ΒΕΡ-ΘΕΣ ΠΟΣΤΑ
6:45,8:00,9:00,10: 00,11:00,12:00,13 :00,14:00,15:00,1 6:00,17:00,18:00, 19:00,20:20,21:30
ΘΕΣ-ΒΕΡ-ΝΑΟΥ EXPRES

9:15,10:15,11:15, 12:15,13:15,14:15 15:15,16:15,17:15 18:15,19:15,20:45
ΘΕΣ-ΒΕΡ ΠΟΣΤΑ
6:45,7:45,8:45,9:4 5,10:45,11:45,12: 45,13:45,14:45,15 :45,16:45,17:45,1 8:45, 20:05, 21:30
ΒΕΡΟΙΑ-ΑΘΗΝΑ
8:30,15:00,20:30
ΒΕΡ-ΝΑΟΥ

6:45,7:05,7:45,8:0 0,8:40,9:00,9:40, 10:10,11:10,11:45 12:10,12:30,13:10 13:30,14:10,14:30 15:10,15:30,16:10 17:10,18:10,19:10 20:10,21:40
ΝΑΟΥ-ΒΕΡ
ΘΕΣ/ΝΙΚΗ
6:20,7:20,8:20, 9:20,10:20,11:20 12:20,13:20,14:20

15:20,16:20,17:20 18:30,20:35
ΝΑΟΥ-ΒΕΡ
7:45,10:00,11:45 13:00,14:15,16:30 19:00,19:45
ΝΑΟΥΣΑ
ΖΕΡΒΟΧΩΡΙ
8:30,13:30
ΒΕΡ-ΜΕΛ
ΑΛΕΞΑΝ
6:50,8:10,9:30,11: 30,13:30,14:40

16:45,18:00,20:00
ΒΕΡΟΙΑ- Κ.ΒΡΥΣΙ
7:45,10:45,12:30 14:45,19:15
ΒΕΡ-ΣΤΕΝ ΜΟΝΟΣΠ
8:00,13:00
ΒΕΡ-ΚΕΦ Π.ΣΚ-ΑΛΕΞ
6:30,12:00,14:30
ΒΕΡΟΙΑ ΕΔΕΣΣΑ
7:50,9:30,11:00 12:30,14:45

ΒΕΡΟΙΑ-ΜΑΡΙΝΑ
7:00,13:00
ΒΕΡΟΙΑ-ΦΥΤΙΑ
6:50,14:30
ΘΕΣ-ΚΛΕΙΔΙ ΑΛΕΞΑΝ
7:45,11:15,16:30 19:45
ΜΕΛΙΚΗ
ΘΕΣ/ΝΙΚΗ
6:00
ΘΕΣ-ΝΑΟΥ ΠΟΣΤΑ
6:45, 7:45

ΒΕΡΟΙΑ-ΘΕΣ/ΝΙΚΗ
5:30, 6:20, 6:30T, 7:00T,7:115, 7:45T, 8:00, 8:45T, 9:00, 9:45T, 10:00, 10:45T, 11:00, 11:45T, 12:00, 12:45T, 13:00, 13:45T, 14:00, 14:45T, 15:00, 15:45T, 16:00,
16:45T, 17:00, 17:45T, 18:00, 18:55T, 19:00, 20:20, 21:00.
ΘΕΣ/ΝΙΚΗ-ΒΕΡΟΙΑ
5:40, 6:15T, 6:30, 7:30, 8:15T, 8:30, 9:15T, 9:30, 10:00, 10:15T, 10:45, 11:15T, 11:45, 12:15T, 12:45, 13:15T,
13:45, 14:15T, 14:45, 15:15T, 15:45, 16:15T, 16:45, 17:15T, 17:45, 18:15T, 18:45, 19:15T, 20:05, 20:45T, 21:30.
ΝΑΟΥΣΑ-ΘΕΣ/ΝΙΚΗ
6:05T, 7:20T, 8:20T, 9:20T, 10:20T, 11:20T,
12:20T, 13:20T, 14:20T, 15:20T, 16:20T, 17:20T, 18:30T, 20:35.
ΘΕΣ/ΝΙΚΗ-ΝΑΟΥΣΑ
6:15T, 8:15T, 9:15T, 10:15T, 11:15T, 12:15T, 13:15T, 14:15T, 15:15T, 16:15T, 17:15T, 18:15T, 19:15T, 20:45T.

ΓΡΑΜΜΗ ΑΘΗΝΩΝ
ΒΕΡΟΙΑ-ΑΘΗΝΑ
ΚΑΘΗΜΕΡΙΝΑ: 8:30,15:00, 20:30.
ΑΘΗΝΑ-ΒΕΡΟΙΑ
ΚΑΘΗΜΕΡΙΝΑ: 8:30,15:00, 20:30.
-Το παραπάνω πρόγραμμα δεν ισχύει Κυριακές και Εορτές. ΤΟ Κ.Τ.Ε.Λ. ΗΜΑΘΙΑΣ ΠΑΡΕΧΕΙ ΣΤΟΥΣ ΕΠΙ-

ΒΑΤΕΣ ΤΗ ΔΥΝΑΤΟΤΗΤΑ ΕΚΔΟΣΗΣ:
-ΜΗΝΙΑΙΑΣ ΚΑΡΤΑΣ ΣΥΓΚΕΚΡΙΜΕΝΩΝ ΔΡΟΜΟΛΟΓΙΩΝ ΜΕ ΕΚΠΤΩΣΗ 30%.
-ΜΗΝΙΑΙΑΣ ΚΑΡΤΑΣ ΑΠΕΡΙΟΡΙΣΤΩΝ ΔΙΑΔΡΟΜΩΝ ΜΕ ΕΚΠΤΩΣΗ 45% ΕΩΣ 50%.
Οπου Τ σημαίνει Τοχεία.

Δημόσια Κεντρική Βιβλιοθήκη Βέροιας

Την εθνική επέτειο γιόρτασε το ΚΗΦΗ Βέροιας



Η 25η Μαρτίου γιορτάστηκε την Πέμπτη 24 Μαρτίου στο ΚΗΦΗ της ΔΕΠ Βέροιας, για τα μέλη και τους εργαζόμενους, με την φροντίδα των τελευταίων. Με την παρουσία της Αντιδημάρχου Πολιτισμού και προέδρου του Ενιαίου Φορέα Πολιτισμού κ. Μ. Δημούλα - Πετρίδη και του διευθυντή της ΔΕΠ κ. Γ. Καμπούρη, τα μέλη και οι εργαζόμενοι του ΚΗΦΗ υποδέχθηκαν τη δροσιά των μαθητών και μαθητριών της 5ης τάξης του 1ου δημοτικού σχολείου Βέροιας. Με επικεφαλής τον δάσκαλό τους κ. Π. Ιωαννίδη, οι μαθητές και οι μαθήτριες, ντυμένοι με τις στολές του Αγώνα, παρουσίασαν ένα φροντισμένο πρόγραμμα με τραγούδια, χορούς και σκετς αφιερωμένα στη μεγάλη εθνική επέτειο και στον Ευαγγελισμό της Θεοτόκου και χάρισαν στιγμές εθνικής συγκίνησης και ανάτασης στους ανθρώπους της τρίτης ηλικίας, που γιόρτασαν μαζί και αναπόλησαν, χόρεψαν και τραγούδησαν.

Πρέπει να σημειώσουμε ότι το 1ο Δημοτικό Σχολείο, φροντίζει ανελλιπώς, δημιουργώντας τρόπον τινά παράδοση, σε κάθε μεγάλη θρησκευτική και εθνική γιορτή, να επιμελείται και να παρουσιάζει αντίστοιχα ψυχαγωγικά προγράμματα, ως οφειλή στους απόμαχους της ζωής - μέλη του ΚΗΦΗ και βεβαίως και στους εργαζόμενους.

Μετά την Αυστραλία, στη Μόσχα ο Μιχ. Χαλκίδης

Από το Πολιτικό Γραφείο του βουλευτή Ημαθίας κ. Μιχ. Χαλκίδη γίνεται γνωστό ότι ο βουλευτής επέστρεψε από την Αυστραλία (Μελβούρνη και Σίδνευ) όπου είχε μεταβεί ως εκπρόσωπος της Βουλής των Ελλήνων για τις εκδηλώσεις των εκεί ομογενών μας που διοργανώθηκαν για την Εθνική Επέτειο της 25ης Μαρτίου 1821 (τις επόμενες ημέρες θα σας ενημερώσουμε αναλυτικά για την επίσκεψη).

Από σήμερα Τρίτη 29 Μαρτίου μέχρι και την Πέμπτη 31 Μαρτίου ο Μιχάλης Χαλκίδης θα βρίσκεται στη Μόσχα, όπου θα πραγματοποιήσει επίσημη επίσκεψη (η επίσκεψη αφορά θέματα γεωργίας).

Την Παρασκευή 1 Απριλίου, το πρωί, ο Μιχάλης Χαλκίδης θα είναι στο πολιτικό γραφείο του στη Βέροια και το Σάββατο 2 Απριλίου, το πρωί, θα είναι στο πολιτικό γραφείο του στην Αλεξάνδρεια.

ΤΗΝ ΠΕΜΠΤΗ 31 ΜΑΡΤΙΟΥ

Συνεδριάζει το Δημοτικό Συμβούλιο Ανθεμίων

Τακτική συνεδρίαση πραγματοποιεί το Δημοτικό Συμβούλιο Ανθεμίων την Πέμπτη 31 Μαρτίου στις 8.00 μ.μ με τα παρακάτω θέματα στην ημερήσια διάταξη:

1) Έγκριση πιστώσεων προμηθειών προϋπολογισμού 2005 που θ εκτελεστούν σύμφωνα με τον ΕΚΠΟΤΑ.

2) Έγκριση ή μη προϋπολογισμού οικ. έτους 2005 της Δ.Ε.Α.Δ.Α.

3) Έγκριση ή μη προϋπολογισμού Ν.Π.Δ.Δ. οικ. έτους 2005 του ΚΑΠΗ Κοπανού.

4) Έγκριση ή μη προϋπολογισμού Ν.Π.Δ.Δ. οικ. έτους 2005 του ΚΑΠΗ. Λευκαδίων.

5) Έγκριση ή μη Προγραμματικής Σύμβασης μεταξύ Δήμου Ανθε:μίων-ΤΕΔΚ-Δ.Ε.Α.Δ.Α.

6) Έγκριση ή μη Προγραμματικής Σύμβασης μεταξύ Δήμου Ανθεμίων-Δ.Ε.Α.Δ.Α. -Π.Π.Κ. Επισκοπής.

7) Έγκριση ή μη Προγραμματικής Σύμβασης μεταξύ Δήμου Ανθεμίων-Δ.Ε.Α.Δ.Α, - Δ.Κ.Υ.Α.Α.Δ.Ε.

8) Έγκριση ή μη ανάθεσης έργων στην Δημοτική Επιχείρηση Ανάπτυξης Δήμου Ανθεμίων: α) " Ασφαλτοστρώσεις δημοτικών οδών" ποσού 30.000 ευρώ και β) "Αποκατάσταση ασφαλτοτάπητα οδικού δικτύου" ποσού 25.000 ευρώ.

9) Έγκριση ή μη Προγραμματικής Σύμβασης μεταξύ του ΕΣΔΑ DTA Ν. Ημαθίας και του Δήμου Ανθεμίων για την εφαρμογή του προγράμματος Ανακύκλωσης στον Ν. Ημαθίας.

10) Έγκριση ή μη πρακτικού της αρμόδιας Επιτροπής εκτίμηση; Δημοτικού ακίνητου για την εκποίηση του στον Α.Σ. Μαρίνας - 3ιάθεση του προϊόντος εκποίησης βάσει του άρθρου 248 παρ. 2.

11) Αντικατάσταση τακτικού μέλους στο Δ.Σ. ΚΑΠΗ Επισκοπής.

12) Αντικατάσταση αναπληρωματικού μέλους στην Επιτροπή καταρτισμού ετήσιου Μητρώου Αρρένων του Δήμου Ανθεμίων λόγω παραίτησης της κ. Καμπουρίδου-Δραγουμάνου Όλγα.

13) Αντικατάσταση μέλους Ενιαίας Σχολικής Επιτροπής Δημοτικού Σχολείου και Νηπιαγωγείου Μονοσπίτων-Χαρίεσσας λόγω παραίτησης της κ. Καμπουρίδου-Δραγουμάνου Όλγας.

14) Έγκριση ή μη καταβολής εξόδων και αμοιβής παράστασης δικηγόρου Ακριτίδη Σάββα, στο Τριμελές Πλημμελειοδικείο Βέροιας, ποσού 350,00 Ευρώ.

.15) Γνωμοδότηση για την χορήγηση άδειας ίντερνετ για 20 Η/Υ στον Μαυρίδη Φώτιο του Γεωργίου.

16) Έγκριση ή μη Πρωτοκόλλου Προσωρινής παραλαβής των εργασιών του έργου "Συμβολή στην ανάδειξη μονοθάλαμου λαξευτού τάφου στην Ρουντίνα στο Δ. Δ Κοπανού-Δ. Ανθεμίων (τάφος Αθλητών), εργολάβος Σουρλάμτας Ιωάννης Α.Μ. 38/2004.

17) Έγκριση ή μη 2ου Ανακεφαλαιωτικού πίνακα του έργου "Διαμόρφωση αυλών σχολικών κτιρίων-Γυμνασίου Επισκοπής, εργολάβος Σαλβατζόγλου Ευθύμιος Α.Μ. 198/2004.

18) Έγκριση ή μη 2ου Ανακεφαλαιωτικού πίνακα του έργου "Δύο γήπεδα Καλαθοσφαίρισης και ένα Πετοσφαίρισης", εργολάβος ΤΣΟΜΠΑΧΙΔΗΣ Α-Τ'Ε- Α.Μ. 219/2003.

19) Έγκριση ή μη μελέτης "Μελέτη Π.Π.Ε. για το έργο Αγροτικός οδοποιίας Δ. Ανθεμίων" ΑΛΙ 125/2004 στον Σπυρίδης Α. - Κούταλου Β. Ο. Ε. ΥΕΤΟΣ.

20) Έγκριση ή μη μελέτης "Αγροτική οδοποιία Δ. Ανθεμίων" Α.Μ. 123/2004 στον Σπυρίδης Α. - Κούταλου Β. Ο.Ε. ΥΕΤΟΣ.

21) Έγκριση ή μη ιιελέτης "Μ.Π.Ε. για το έργο Αντιπλημμυρική μελέτη ρέματος Ολγάνοι " Α.Μ. 131/2004 στον Σπυρίδης Α. - Κούταλου Β. Ο.Ε. ΥΕΤΟΣ.

22) Έγκριση ή μη καθορισμού οριστικής οριογραμμής τμήματος του ρέματος πηγών ΟΛΓΑΝΟΥ στο Δ.Δ. Κοπανού.

23) Έγκριση ή μη Απολογισμού οικ. έτους 2004 Σχολικής Επιτροπής Νηπιαγωγείου Μαρίνας.

24) Έγκριση ή μη Απολογισμού οικ. έτους 2004 Σχολικής Επιτροπής Γυμνασίου Μαρίνας.

25) Έγκριση ή μη Απολογισμού οικ. έτους 2004 Σχολικής Επιτροπής Γυμνασίου Επισκοπής.

26) Έγκριση δαπανών εκδηλώσεων ΚΟΥΛΟΥΜΑ 2005.

27) Έγκριση ή μη παράτασης προθεσμίας του έργου "Καθαρισμός νεκροταφείων στο Δ.Δ. Επισκοπής-Λευκαδίων" Α.Μ. 246/2004 εργολάβος ΕΞΑΝΤΑΣ ΕΠΕ. ,

28) Έγκριση ή μη παράτασης προθεσμίας του έργου "Επιδιόρθωση στο κτίριο της Αστυνομίας για μετεγκατάσταση νηπιαγωγείου Μαρίνας" Α.Μ. 229/2004, εργολάβος ΕΞΑΝΤΑΣ ΕΠΕ.

29) Έγκριση ή μη παράτασης προθεσμίας του έργου "Καθάρισμός ρεμάτων" Α.Μ, 250/2004, εργολάβος ΦΟΥΤΣΙΤΖΗΣ ΙΩΑΝΝΗΣ.

30) Γνωμοδότηση για την Π.Π.Ε. της εγκατάστασης "Σταθμός Μεταφόρτωσης Απορριμμάτων 1ης Διαχειριστικής Ενότητας Ν. Ημαθίας" στην θέση ΚΟΥΤΙΧΑ του Δ. Ανθεμίων.

31) Έγκριση ή μ η αίτησης της επιχείρησης που εδρεύει στην περιοχή Κουτίχα με την επωνυμία ψυγεία-διαλογητήρια "ΑΦΟΙ ΚΕΣΙΔΗ CROM Α.Ε.".

Μέλλων Γάμος



Γνωστοποιείται σύμφωνα με το άρθρο 1369 του Αστικού Κώδικα ότι:

Ο ΠΑΠΑΔΟΠΟΥΛΟΣ ΔΗΜΗΤΡΙΟΣ του Ηλία και της Χρυσούλας το γένος Καραϊσκου που γεννήθηκε και κατοικεί στη Βέροια και η ΤΟΛΙΟΠΟΥΛΟΥ ΕΥΑΓΓΕΛΙΑ του Φωτίου και της Αθηνάς το γένος Παρασίδου που γεννήθηκε και κατοικεί στη Βέροια, πρόκειται να παντρευτούν με θρησκευτικό γάμο που θα γίνει στον Ιερό Ναό Αγ. Αναργύρων Βέροιας.

Μέλλων Γάμος



Γνωστοποιείται σύμφωνα με το άρθρο 1369 του Αστικού Κώδικα ότι:

Ο ΚΟΥΚΟΥΛΟΜΑΤΗΣ ΘΕΟΔΩΡΟΣ του Πέτρου και της Σουλτάνας το γένος Βασίλτση που γεννήθηκε και κατοικεί στη Βέροια και η ΜΑΡΤΙΚΑ ΑΝΤΙΓΟΝΗ του Αντωνίου και της Βασιλικής το γένος Ζαχαριά που γεννήθηκε και κατοικεί στη Βέροια, πρόκειται να παντρευτούν με θρησκευτικό γάμο που θα γίνει στη Βέροια

Ευχαριστήριο

Ευχαριστούμε τους ιδιοκτήτες του Ομίλου Αρβανιτίδη (Super Market) για την όμορφη εκδρομή που πρόσφερα σε μας και σε πολλούς ακόμη τυχερούς πελάτες τους στην Κωνσταντινούπολη και τους ευχόμαστε οικογενειακή ευτυχία και καλές δουλειές.

Η συμβολή των συντελεστών του Vergina Travel ήταν καθοριστική στην επιτυχία της εκδρομής.

Μαρία Γιωργοπούλου
Γρηγόρης Πασιόπουλος
Κατερίνα Γιαννακοβίτου

ΙΕΡΟΣ ΝΑΟΣ
ΑΓΙΟΥ ΑΘΑΝΑΣΙΟΥ ΒΕΡΟΙΑΣ

ΕΥΧΑΡΙΣΤΗΡΙΟ

Το Εκκλησιαστικό Συμβούλιο του Ιερού Ναού Αγίου Αθανασίου Βεροίας θερμότατα συγχαίρει και ευχαριστεί τον γνωστόν Βεροιώτην Ποινικολόγον ΣΑΚΗ ΚΕΧΑΓΙΟΓΛΟΥ για τη δωρεά του των 300,00 ευρώ στον Ι. Ναό εις μνήμην των γονέων του.

Ο Πρόεδρος του Εκκλησ. Συμβουλίου
Πρωτοπρεσβύτερος Ανδρέας Κυρατσής

ΙΕΡΟΣ ΝΑΟΣ ΑΓΙΟΥ ΑΘΑΝΑΣΙΟΥ ΒΕΡΟΙΑΣ

ΠΡΟΓΡΑΜΜΑ ΙΕΡΩΝ ΑΚΟΛΟΥΘΙΩΝ

Παρασκευή 1 Απριλίου 2005 (Πρωτομηνιά)
Όρθρος - Αγιασμός 8:30 πρωί
Η Ακολουθία των Γ΄ Χαιρετισμών 7:00 - 8:30 βράδυ
Κυριακή 3 Απριλίου 2005 (Σταυροπροσκυνήσεως)
Όρθρος - Θ. Λειτουργία 7:30 - 10:30 πρωί
Τελετή Προσκυνήσεως ΤΙΜΙΟΥ ΣΤΑΥΡΟΥ 10:30 πρωί
Κάθε Σάββατο το πρωί τελείται η Θεία Λειτουργία

Συνεδριάζει στον Αγ. Γεώργιο το Δημοτικό Συμβούλιο

Συνεδριάζει την Πέμπτη 31 Μαρτίου το Δημοτικό Συμβούλιο Δοβρά, στις 2.00 το μεσημέρι με τα παρακάτω θέματα στην ημερήσια διάταξη:

1. Επερώτηση Δ.Σ. για το Πνευματικό Κέντρο Εκκλησίας Αγίου Γεωργίου.

2. Επερώτηση Δ.Σ. Παπαδόπουλου Γεωργίου για Προληπτικό έλεγχο κτηνοτροφικών εγκαταστάσεων.

3. Έγκριση προϋπολογισμού Δημοτικής Επιχείρησης Ανάπτυξης Δ. Δοβρά.

4. Ανάθεση εκπόνησης μελέτης ΣΧΟΑΠ.

5. Έγκριση σύναψης προγραμματικής σύμβασης για ανακύκλωση απορριμμάτων.

6. Έγκριση απολογισμών σχολικών επιτροπών Σχολείων Δήμου Δοβρά.

7. Χορήγηση άδειας ίδρυσης και λειτουργίας καταστήματος στην Σεχερλή Σταυρούλα στο Δ.Δ. Πατρίδας.

8. Έγκριση καταβολής εξόδων κίνησης στον Δήμαρχο για μετάβαση στην Αθήνα και έγκριση νέας μετάβασης.

ΕΛΛΗΝΙΚΗ ΔΗΜΟΚΡΑΤΙΑ
ΠΕΡΙΦΕΡΕΙΑ Κ. ΜΑΚΕΔΟΝΙΑΣ
ΝΟΜΟΣ ΗΜΑΘΙΑΣ
ΝΟΜΑΡΧΙΑΚΗ ΑΥΤΟΔΙΟΙΚΗΣΗ ΗΜΑΘΙΑΣ
ΝΟΜΑΡΧΙΑΚΟ ΣΥΜΒΟΥΛΙΟ

Βέροια 28-3-2005
Αριθ. Πρωτ. Ν.Σ. 184

ΑΝΑΚΟΙΝΩΣΗ

Από το Ν.Σ. ανακοινώνεται ότι εγκρίθηκαν περιβαλλοντικοί όροι για το έργο: "Ανόρυξη - κατασκευή εννέα (9) μικρών αρδευτικών γεωτρήσεων, για πλήρωση ψεκαστικών βυτίων, του Δ. Αποστόλου Παύλου, του Ν. Ημαθίας.

Η σχετική απόφαση είναι αναρτημένη στον πίνακα ανακοινώσεων της Ν.Α. Ημαθίας για ενημέρωση φορέων και πολιτών.

Ο ΠΡΟΕΔΡΟΣ
ΤΟΥ ΝΟΜΑΡΧΙΑΚΟΥ ΣΥΜΒΟΥΛΙΟΥ
ΚΟΠΑΤΣΑΡΗΣ ΑΘΑΝΑΣΙΟΣ

ΤΥΠΟΣ FM 99,7

Τετάρτη μεσημέρι στις 2:30

Γνώσις 21

Μαζί, όπως πάντα, με θέματα εκπαίδευσης επιστήμης και τεχνολογίας

info@g.21.gr

Για ότι θέλετε να ρωτήσετε σχετικά...

Γνώσις 21:
Αφορμή για να (ξανα)σμίξει η οικογένεια

Δημόσια Κοινοχρηστη Βιβλιοθηκη Βεροιας

τηλεόραση - θεάματα

07:00 Ουράνιο Τόξο
07:30 Παιδικά του BBC - τα διδυμακια
08:00 Φραπαιδια με μαρμελλαδα
10:10 The History channel
12:00 Λωξάντρα
13:00 Η άγρια πανίδα της βόρειας Αμερικής
14:00 Μένουμε 'Ελλάδα
14:55 Τσικιτιτας
15:30 Τακατ ΤΑΚ
16:00 'Εχει γούστο
18:00 Biography
19:00 Κλήρωση Λαϊκού λαχείου
19:05 Ιστορία: λόγος και εικόνα
20:10 Η άγρια αυστραλασια
21:00 Η ζωή είναι άλλου
22:00 Παρασκήνιο
22:50 Σαν σήμερα
23:00 Ειδήσεις - αθλητικά - χρηματιστήριο - καιρός
00:00 Σπίτι στην έξοχη

10:00 Δελτίο ειδήσεων
10:10 Καθημερινά
12:00 Ειδήσεις
13:00 P r
15:00 Ειδήσεις
16:00 Ατιθασα νιάτα
17:00 'Ηρθε η ώρα σας
18:00 Ειδήσεις - δελτίο στη νοηματική γλώσσα
18:30 Πως περνούν οι παντρεμένοι
20:45 Euromania News
21:00 Ειδήσεις
22:00 Ταξιδεύοντας.....ΜΕ τη μαγιά Τσόκλη
23:00 Διπλός αντίκτυπος
01:00 Ειδήσεις
01:15 Αστυνομικές ιστορίες
02:15 Ματλοκ(e)
05:45 Πρώτη γραμμή

06:00 Μαμα μια
07:30 Μαθηματικά αστέρια
08:00 Μια φορά κι έναν καιρό... Οι εφευρέτες
08:30 Ζω στην Ευρώπη
09:00 Πρωινό Πανόραμα
11:00 Μαμα μια
12:30 Αδρεναλίνη
13:00 Δελτίο ειδήσεων
14:20 Καιρός
14:30 Με μια τρίτη μάτια
16:00 Ειδήσεις στη νοηματική γλώσσα
16:20 'Εκτη αίσθηση
16:30 Νηστικό αρκούδι
16:40 Z&κ
18:00 Ο κόσμος των Σπορ
18:50 Καιρός
19:00 Δελτίο ειδήσεων
20:00 Χωρίς οικογένεια
21:00 Σκόπελος, το λίκνο των μύθων και των παραδόσεων στην εποχή της Οικολογίας
21:30 Μακεδονικός - Χέμοφαρμ
23:00 Κοινωνία πολιτών
00:00 Δελτίο ειδήσεων
00:20 Καιρός
00:30 Το βαφτιστηρι του Αλέξανδρου
01:30 Δεξίωση
02:30 Με μια τρίτη μάτια
04:00 Πρωινό Πανόραμα

08:00 Κοινωνία ώρα 08:00
10:00 Τα μυστικά της βεφας
11:00 'Ομορφος κόσμος το πρωί
14:00 Μεσημβρινό δελτίο ειδήσεων
15:00 Ντόλτσε Βίτα
16:15 Προκριματικοί αγώνες ΠΑΓΚΟΣΜ.Ποδοσφα
18:19 Μονολεπτα δελτία ειδήσεων
18:20 Φιλοδοξίες
19:00 Βέρα στο δεξί
20:00 Κεντρικό δελτίο ειδήσεων
21:00 Nanny
21:40 Επτά θανάσιμες πεθερες
22:40 Singles
23:40 Σταυρόλεξο
01:00 Τελευταία γεγονότα
01:30 Fight Club
04:15 Body row
04:25 Fit n'fold
04:45 Μόνοι στο σπίτι
05:45 Πρωινό MEGA

06:00 Καλημέρα με τον
06:50 Καλημέρα 'Ελλάδα
10:00 Πρωινός καφές
13:00 Τα νέα του ANT1, 13:00'
14:00 Αποκάλυψη...τώρα!
16:00 Και οι παντρεμένοι έχουν ψυχή
16:50 Super GAME
16:55 Ανάλυσε το
17:00 Κωνσταντίνου και Ελένης
18:00 Τα νέα του ANT1 & ειδήσεις στη νοηματική γλώσσα
18:15 Super GAME
18:20 Καλημέρα ζωή
19:15 Η λάμψη
20:00 Τα νέα του ANT1
21:40 Τα μαχαιρώματα
22:40 Fame Story
00:30 Νυχτερινές ειδήσεις
02:00 Στα άδυτα της C.I.A.
03:00 Διάγνωση : φόνος
05:00 Ο αστυνόμος σαΐνης

06:45 Κάθε μέρα, καλημέρα
10:00 ΟΛΕ
13:00 Ειδήσεις
14:00 Super Star
16:30 Μαριάνα της νύχτας
17:30 Χουάνα η παρθένα
18:30 Ζίνα
19:30 Ειδήσεις
21:00 Απόδειξη ζωής
23:45 Μαζί στο STAR
00:45 Χωρίς ελπίδα σωτηρίας
02:30 Ειδήσεις
02:45 Φονικό ένστικτο

06:15 Alter kids
09:30 Ειδήσεις
10:00 Καθαρές κουβέντες
12:25 Τα μυστικά της υγείας
12:30 Ειδήσεις
13:45 Top Secret
16:15 Ειδήσεις
16:20 Κερατάς και δαρμένος
18:15 Top Secret - Τελευταία έκδοση
18:45 Ειδήσεις
21:00 Ο Λουστράκος
23:00 Μήτσι-Χώστα (Ε)
23:30 Αθέατος κόσμος
02:00 Auto Alter
02:15 Sex & the city
02:45 Aphrodisia
03:00 Ολα για τον έρωτα

06.00 Καινούρια Ημέρα
06.45 Καλημέρα σας
10.00 Πρωινό κους κους
13.00 Για ένα φιλί (Por un beso)
14.00 Μεσημεριανό Δελτίο Ειδήσεων
15.00 Θα σε δω στο πλοίο
16.00 Αυτό που θέλουν οι γυναίκες
17.50 Ειδήσεις στη νοηματική γλώσσα
18.00 Δελησταύρου και Υιός
20.00 Κεντρικό Δελτίο Ειδήσεων
21.00 Αλ Τσαντίρι Νιούζ
22.00 Πιάτσα Κολωνάκι
22.50 Ακροβατώντας (Β' Κύκλος)
23.50 Πρόσωπα
00.30 Talk Show
01.15 Νυχτερινό Δελτίο
01.30 Eurogoal
02.00 Third Watch
03.00 Τηλεαγορές
03.30 Loophole
05.40 Καινούρια Ημέρα

02.45 STAR KILLER INSTINCT. ΘΡΙΛΕΡ

Φονικό ένστικτο



Η Γουέντι και η παρέα της αποφασίζουν να περάσουν τη νύχτα σ' ένα εγκαταλειμμένο ψυχιατρείο. Τελικά, συνειδητοποιούν πως δεν είναι μόνοι τους: ένας ψυχοπαθής που περιπλανιέται στους διαδρόμους του κτιρίου αρχίζει να σπέρνει το θάνατο.

Κριτική: Σασπένς, δράση. Σκην.: Κεν Μπάρμπετ. Παίζουν: Κόρμπιν Μπέρνσεν, Ντι Γουάλας Στόουν.

18.00 ALPHA Παραγωγή 1957. ΚΩΜΩΔΙΑ

Δελησταύρου και υιός



Ο Αλέκος Σακελλάριος και ο Χρήστος Γιαννακόπουλος συνυπέγραψαν αρχικά για το θέατρο αυτή την εξαιρετική κωμωδία που μεταφέρθηκε στη συνέχεια στη μεγάλη οθόνη.

Κριτική: Διαχρονική και αξεπέραστη. Σκην.: Αλ. Σακελλάριος. Παίζουν: Βασίλης Λογοθετίδης, Ίλυα Λιβυκού.

21.00 MEGA

Η νταντά

Ελληνική σειρά. ΚΩΜΙΚΗ



Ολα είναι έτοιμα για το γάμο της Μαίρης και του Άρη. Ωστόσο, η αδελφή του Άρη, η Ιωάννα, ταράζει τη Μαίρη, καθώς την κάνει να αναρωτηθεί και πάλι αν δυο άνθρωποι από διαφορετικούς κόσμους μπορούν να τα καταφέρουν και να παντρευτούν. Τελικά θα γίνει ο γάμος;

ΠΡΟΤΑΣΕΙΣ

• *Για τις απροειδοποίητες αλλαγές υπεύθυνα είναι τα κανάλια*

22.00 ALPHA Πιάτσα Κολωνάκι

Νέα σειρά του Κώστα Κεκεμένη. ΚΩΜΙΚΗ



Η Φλωρεντία, κόρη της Δάφνης, παρόλο που είναι πρώτη μαθήτρια, παίρνει πολύ κακό βαθμό στη χημεία. Η Δάφνη αποφασίζει να προσεγγίσει το χημικό και ο πιο εύκολος τρόπος είναι να τον καλέσει σπίτι για φαγητό. Έχει μάλιστα σκοπό να του την πέσει, για να τον ψήσει να ανεβάσει το βαθμό της κόρης της. Το βράδυ έρχεται και ο πατέρας της Φλωρεντίας, που μόλις βλέπει το χημικό κάθεται να φάει μαζί τους.

21.40 ANT-1 Τα μαχαιρώματα

Σειρά του Ανδρεά Μορφονιού. ΚΩΜΙΚΗ



Ο Μακρής είναι πανευτυχής που του είπε επιτέλους το ναι η Καίτη, μετά από τόσο καιρό, η Καίτη όμως διστάζει να ολοκληρώσει τη σχέση τους. Ο Αλέκος από την άλλη το έχει ρίξει στο ποτό παραμελώντας το Τμήμα, προς μεγάλη χαρά του Νώντα που έχει βρει ευκαιρία να αλωνίζει. Ο Μακρής ετοιμάζει ρομαντικό δείπνο για δύο για να ξελογιάσει την Καίτη, την τελευταία στιγμή όμως η Καίτη αναγκάζεται να τρέξει στα «Μαχαιρώματα» όπου ο Αλέκος μεθυσμένος κάνει φασαρία.

Από την "Βαβυλωνιάδα" στην... "Παπαδημάδα"!

ΚΑΙ ΟΙ ΕΛΛΗΝΙΚΕΣ ΣΗΜΑΙΕΣ ΚΙΝΔΥΝΕΥΟΥΝ ΜΕ ΥΠΟΣΤΟΛΗ ΣΤΑ ΙΕΡΟΣΟΛΥΜΑ



Η φράση του Προέδρου του Αρείου Πάγου κ. Γ. Κάπου ότι "δεν ασχολούμαι καθόλου με την υπόθεση Βαβύλη" γιατί "θεωρώ ότι μειώνεται η προσωπικότητά μου. Δεν μπορεί εννέα εκατομμύρια Έλληνες να ασχολούνται με το θέμα αυτό. Αυτό συνιστώ και σε όλους τους Έλληνες" αποτυπώνει τον τρόπο αντιμετώπισης της συγκεκριμένης υπόθεσης πλέον τις δικαστικές και διωκτικές αρχές (μετά την περιβόητη συνέντευξη του που δημοσιεύθηκε την Κυριακή).

Την ίδια ώρα η Αρχιεπισκοπή με δελτίο τύπου (για τα όσα αναφέρθηκαν στην εκπομπή "Κίτρινος Τύπος" του Μ. Τριανταφυλλόπουλου) απλά υπενθυμίζει ότι ήδη έχει τοποθετηθεί σε όλα τα ζητήματα που έχουν ανακύψει παραπέμποντας σε ανακοίνωση της 8ης Φεβρουαρίου που έλεγε μεταξύ άλλων ότι ο αρχιεπίσκοπος "ουδέποτε απέστειλε ουδέν στα Ιεροσόλυμα ως επίσημο ή ανεπίσημο εκπρόσωπό του, προκειμένου να συμβάλει δήθεν στην εκλογή που μακαριότατου Πατριάρχου Ιεροσολύμων κ.κ. Ειρηναίου στο αξίωμα αυτό ή να τον ενίσχυση δήθεν μετά την εκλογή του. Η περί του αντιθέτου ισχυρισμοί των οιωνδήποτε είναι κατ' ελάχιστον ψευδείς και κακόβουλοι, διατυπωμένοι προς την κατεύθυνση της εξυπηρέτησης, προφανών πλέον, σε όλους σκοπιμοτήτων".

Επίσης στην ανακοίνωση της 23ης Φεβρουαρίου και αφού έχει προηγηθεί δήλωση εκπροσώπου του Πατριάρχη Ειρηναίου που μεταφέρει τα όσα είπε ο Πατριάρχης σχετικά με την αποστολή Βαβύλη δηλαδή ότι τον έστειλε ο αρχιεπίσκοπος στα Ιεροσόλυμα επισημαίνεται και πάλι ότι ουδέποτε απέστειλε ουδέν στα Ιεροσόλυμα ο Αρχιεπίσκοπος και προστίθεται στην ανακοίνωση: "Προκαλεί τουλάχιστον θλίψη η προσφυγή στην λογική των επικοινωνιακών αντιπερισπασμών από την πλευρά προσώπων που οφείλουν να φυλάττουν Θερμοπύλες σε ένα χειμαζόμενο Πατριαρχείο το οποίο ο ελληνισμός περιβάλλει με την αγάπη και τον σεβασμό του".

Να σημειώσουμε ότι στη συνέντευξή του, ο καταζητούμενος αναφέρει ότι στα Ιεροσόλυμα πήγε μαζί με τον Γιάννη Τριανταφυλλάκη έπειτα από αίτημα του κ. Χριστόδουλου, ο οποίος τού τηλεφώνησε και τού ζήτησε να παραστεί σε συνάντηση στην Αρχιεπισκοπή. Παρόντες στην ίδια συνάντηση ήταν, σύμφωνα με τα λεγόμενα του Βαβύλη, ο κ. Ειρηναίος, τον οποίο -όπως λέει- τότε δεν γνώριζε, και ο πρωτοσύγγελος της Αρχιεπισκοπής Θωμάς Συνοδινός. Επιπλέον, ο κ. Χριστόδουλος χαρακτήρισε το ταξίδι στα Ιεροσόλυμα "εθνική αποστολή", για να πάει το Πατριαρχείο σε ελληνικά χέρια. Ακόμη, λέει ότι με παρέμβαση του κ. Χριστόδουλου ο κ. Ειρηναίος όρισε την αμοιβή τους για την αποστολή τους στα 400.000 δολάρια, χρήματα που δεν πήρε ποτέ.

Επίσης και ο αρχηγός της Ελληνικής Αστυνομίας Γ. Αγγελάκος διέψευσε όσα ισχυρίζεται σε βάρος του ο Απ. Βαβύλης και χαρακτηρίζει τα λεγόμενα του "παντελώς ανακριβή" και συκοφαντικά, και τα αποδίδει σε πράξη αντεκδίκησης. Όπως λέει ο κ. Αγγελάκος ουδέποτε είχε κάποιου είδους συνεργασία ή σχέση με τον καταζητούμενο. Ο αρχηγός της ΕΛ.ΑΣ. σημειώνει ότι δεν του προκαλεί εντύπωση το γεγονός ότι ο Απόστολος Βαβύλης αναφέρεται στο πρόσωπό του, λέγοντας ψέμματα, γιατί ο ίδιος άρχισε την έρευνα για την αποστολή του καταζητούμενου στα Ιεροσόλυμα, καθώς και για την υπόθεση των πλαστών πιστοποιητικών (διαβατήριο, ταυτότητα), για τα οποία ο Απ.Βαβύλης θα δικαστεί τον Απρίλιο. Προσθέτει επίσης ότι ο καταζητούμενος θα πρέπει να απολογηθεί και για τις συκοφαντίες εις βάρος του, αφήνοντας να εννοηθεί ότι θα προσφύγει στην Δικαιοσύνη για τους ισχυρισμούς του Απ.Βαβύλη.

Να θυμίσουμε ότι σε σχέση με τον αρχηγό της ΕΛ.ΑΣ., ο Απόστολος Βαβύλης υποστήριξε στην συνέντευξη του ότι ο Γ.Αγγελάκος τού παρείχε το 1998 κάλυψη, παρά τα εντάλματα σύλληψης που εκκρεμούσαν εις βάρος. Αναφέρει χαρακτηριστικά ότι έγινε ειδικός χειρισμός και τού δόθηκε χρόνος να απομακρυνθεί, γιατί στην αστυνομία εκτιμούσαν τη δουλειά του. Και συνεχίζει λέγοντας για τον κ. Αγγελάκο: "Να είναι καλά γιατί με βοήθησε και με τους Ισραηλινούς. Όταν ζήτησαν να μάθουν τι συμβαίνει με εμένα, διώκομαι κ.λπ., τους έστειλε τον πιο ήπιο χαρακτηρισμό. Μεγάλη υπόθεση το απαντητικό σήμα, γιατί ο Αγγελάκος μετράει στις ισραηλινές υπηρεσίες".

Με συνέντευξη εμφανίσθηκε την Κυριακή και ο πρώην οικονομικός διαχειριστής του Πατριαρχείου Ιεροσολύμων Νίκος Παπαδήμας. Ο 32χρονος, που καταζητείται από τις Αρχές με την κατηγορία της υπεξαίρεσης και της πώλησης ακινήτων του Πατριαρχείου, διαψεύδει τους ισχυρισμούς του κ. Ειρηναίου, ενώ αναφέρεται και στις σχέσεις του Πατριάρχη με τον Απόστολο Βαβύλη. "Δεν έχω πουλήσει ποτέ και τίποτα! Για το ξενοδοχείο "Πέτρα" βρήκα μία μακροχρόνια σύμβαση μίσθωσης, η οποία είχε υπογραφεί από το '97, επί Διοδώρου. Ούτε το ξενοδοχείο "Ιμπέριαλ" το πούλησα. Διαπραγματεύτηκα εν γνώσει και με εντολή του Πατριάρχη τη μακροχρόνια μίσθωσή του με μια εταιρεία" λέει ο Ν.Παπαδήμας, τονίζοντας ότι "ήταν καθημερινό φαινόμενο να νοικιάζουμε τα ακίνητα. Με βάση τα πληρεξούσια που είχα, άλλωστε, δεν μπορούσα να πουλάω. Μόνο να μισθώνω". Μάλιστα ζητά να δημοσιευθούν τα πληρεξούσια "για να "θυμηθεί" και ο Πατριάρχης την υπογραφή που έβαλε μπροστά σε δικηγόρους και σε συμβολαιογράφους".

Στην ερώτηση εάν υπήρχε έλεγχος στις μισθώσεις, στις οποίες προχωρούσε, απαντά ότι για τα ακίνητα ο έλεγχος γινόταν από την επιτροπή ενοικίων και τον κ. Ειρηναίο, ενώ για τα μετρητά και τους λογαριασμούς "υπήρχαν οι υπογραφές του λογιστή, του ταμία και του προέδρου της οικονομικής επιτροπής, δηλαδή του Πατριάρχη ... Δεν ήμουν ανεξέλεγκτος. Κι όλες τις αποδείξεις τις έχω κρατήσει. Ευτυχώς για μένα...".

Αποκαλύπτει, επίσης, ότι αιτία της σύγκρουσής του με τον κ. Ειρηναίο ήταν η άρνησή του τον περασμένο Νοέμβριο να υποθηκεύσει ακίνητα 130.000.000 δολαρίων, για να πάρει ο Πατριάρχης δάνειό 50 εκατ. και να καλύψει χρέη του Πατριαρχείου. "Ήταν κομμάτια γης μεταξύ Ισραήλ και παλαιστινιακού κράτους, στρατηγικής σημασίας για τον ισραηλινό στρατό και θα τινάζόταν το Πατριαρχείο στον αέρα" αναφέρει ο Ν.Παπαδήμας.

Για τις κατηγορίες εναντίον του, ο Ν.Παπαδήμας λέει: "Απ' τις εφημερίδες μαθαίνω ότι με κατηγορούν άλλοτε για 300.000, άλλοτε για 600.000 ή και 1.000.000 ευρώ. Το ποσό παίζει ανά ημέρα και κατά περίπτωση. Το εντυπωσιακό είναι ότι, απ' όσα γνωρίζω, κανείς από το Πατριαρχείο δεν έχει καταθέσει στο Ισραήλ μήνυση εναντίον μου. Δεν ξέρω τι ισχυρίζονται. Ξέρω ότι αξιόπιστα στοιχεία δεν υπάρχουν. Λένε ότι πήρα 50.000 ευρώ από τον Σύνδεσμο Φίλων του Παναγίου Τάφου. Ποτέ δεν πέρασαν απ' τα χέρια μου. Κατατέθηκαν απευθείας στο λογαριασμό του Ειρηναίου και η ανάληψή τους έγινε στις 15 Δεκεμβρίου 2004, όταν εγώ είχα, ήδη, φύγει από το Ισραήλ. Πώς τα σήκωσα; Ισχυρίζονται επίσης ότι υπεξαίρεσα τα χρήματα που κατέβαλε ο ισραηλινός στρατός για τη μίσθωση ενός οικοπέδου. Όμως κι αυτά τα 100.000 ευρώ μπήκαν επίσης στο λογαριασμό του Πατριαρχείου. Διάβασα ότι δήθεν κατέθεσα 1,5 εκατ. δολάρια στον προσωπικό λογαριασμό μου. Ο υπ' αριθμόν 701128/02 λογαριασμός δεν είναι δικός μου, αλλά του Πατριαρχείου. Και δεν ήταν κατάθεση, αλλά προσφορά της τράπεζας, αν συνεργαζόταν μαζί της το Πατριαρχείο. Σημειώστε πάντως ότι ο Πατριάρχης είχε δύο λογαριασμούς: Έναν επίσημο, του Πατριαρχείου και έναν ανεπίσημο, προσωπικό του. Αυτό τα λέει όλα".

Ο Νίκος Παπαδήμας υποστηρίζει επίσης ότι γνώρισε τον Απόστολο Βαβύλη ως απεσταλμένο του αρχιεπισκόπου Χριστόδουλου, ενώ αναφερόμενος στη ρήξη των σχέσεων του Βαβύλη με τον κ. Ειρηναίο λέει: "Αυτό που ξέρω είναι ότι του ζητούσε χρήματα. Ότι τον εκβίαζε να αγοράσουν με χρήματα του Πατριαρχείου ένα καράβι και να το δρομολογήσουν στη γραμμή Χάιφα-Πειραιάς".

Τέλος υποστηρίζει ότι τον έχουν παγιδεύσει άνθρωποι μέσα από το Πατριαρχείο που θέλουν να ανατρέψουν τον κ. Ειρηναίο. "Ξέρουν ότι γνωρίζω πολλά. Και τον παγίδεψαν. Για τον Ειρηναίο τώρα είναι μπρος γκρεμός και πίσω ρέμα ... Σε κάθε περίπτωση είναι με την πλάτη στον τοίχο. Παρασύρθηκε απ' όσους τον συμβούλεψαν λάθος. Ξέρει όμως την αλήθεια. Θα το καταλάβει καλύτερα, κι όλος ο κόσμος μαζί, όταν αρχίσω να βγάζω χαρτιά. Γιατί δεν με νοιάζει πια ο πατριάρχης προσωπικά. Το Πατριαρχείο με ενδιαφέρει".

Ο αναπληρωτής κυβερνητικός εκπρόσωπος στην ενημέρωση των πολιτικών συντακτών είπε ότι δεν είδε την τηλεοπτική συνέντευξη του καταζητούμενου Απ. Βαβύλη και τόνισε πως "η κυβέρνηση δεν έχει να κάνει κάποιο σχόλιο".

Για την εμπλοκή του αρχηγού της Αστυνομίας που επεχείρησε ο Απ.Βαβύλης, ο κ. Αντώναρος παρέπεμψε στη σχετική δήλωση του κ. Αγγελάκου και παρατήρησε ότι "από ό,τι έμαθε, άλλα ειπώθηκαν κι άλλα γράφηκαν".

Χθες η γ.γ. του ΚΚΕ Α. Παπαρήγα σε συνέντευξη Τύπου που έδωσε απαντώντας σε ερωτήσεις σχετικά με την υπόθεση Βαβύλη και με όσα έχει δηλώσει ο τελευταίος, είπε ότι δεν είναι τα πρόσωπα που χαλάνε του θεσμούς, αλλά οι θεσμοί που είναι προσανατολισμένοι στην κερδοσκοπία.

Στην ερώτηση αν θα έπρεπε να παραιτηθεί ο αρχιεπίσκοπος η κ. Παπαρήγα δήλωσε ότι δεν της κάνει "ούτε κρύο, ούτε ζέστη" αλλά όπως παρατήρησε οι παραιτήσεις μπορούν να λειτουργήσουν και αποπροσανατολιστικά γιατί μπορούν να συγκαλύψουν πράγματα. Η γενική γραμματέας του ΚΚΕ είπε ότι η ηγεσία της Εκκλησίας έχει ευθύνες και ότι συχνά υπερέβη τα εσκαμμένα γιατί επιδόθηκε σε πολιτικό ρόλο.

Χθες επίσης με αφορμή τον θόρυβο που έχει προκληθεί ύστερα από τις δηλώσεις της βουλευτού Ελένης Κούρκουλα, ανψιάς της χήρας Μερτικοπούλου, σχετικά με την διαθήκη της τελευταίας, παρενέβη ο Μητροπολίτης Καλαβρύτων και Αιγιαλείας κ.κ. Αμβρόσιος με δήλωση του υπό τον τίτλο "Η σιωπή των φρονίμων" στην οποία αναφέρει ότι "Όντως υπάρχει σήμερα μια διαθήκη, που με ονομάζει κληρονόμο σε ποσοστό - μερίδιο 50%. Δεν είμαι υπεύθυνος γι' αυτό. Δεν εγνώριζα το περιεχόμενό της, ούτε και επεδίωξα κάτι" και αφού εξηγεί τι προβλέπει η διαθήκη σημειώνει ότι "κατόπιν όλων αυτών από Μυθικός Κληρονόμος, όπως εκ πρώτης όψεως φαίνεται, καθίσταμαι απλός διεκπεραιωτής - εκτελεστής της διαθήκης" και δηλώνει ότι η υπόθεση με την κ. Κούρκουλα θα λυθεί στα δικαστήρια.

Εγκαινιάστηκε η έκθεση σχολικού βιβλίου 1476-2004 στο Γυμνάσιο Καβασίλων





Τα εγκαίνια μιας πολύ σημαντικής έκθεσης βιβλίου πραγματοποιήθηκαν χθες στο Γυμνάσιο Καβασίλων. Πρόκειται για την έκθεση Σχολικού Βιβλίου που αφορά την χρονική περίοδο 1476-2004 που συνδιοργάνωσαν το Γυμνάσιο Καβασίλων και ο Ομιλος διάσωσης και προβολής της πολιτιστικής κληρονομιάς.

Εκτέθηκαν περίπου 1000 πρωτότυπα σχολικά βιβλία, απ' το πρώτο ελληνικό τυπωμένο βιβλίο (τη γραμματική του Κ. Λασκάρεως το 1476), βιβλία της Εκκλησίας, αλφαβητάρια όλης αυτής της περιόδου, αναγνώσματα συγγραφέων και παικτών, χάρτες και πολλά άλλα διδακτικά εγχειρίδια.

Η έκθεση θα διαρκέσει ως τις 1 Απριλίου και απευθύνεται στους μαθητές αλλά και σ' όλους τους δημότες του Δήμου Αντιγονιδών. Στην τελετή των εγκαινίων παραβρέθηκαν ο Σεβασμιώτατος Μητροπολίτης Βεροίας - Ναούσης και Καμπανίας κ.κ. Παντελεήμων με την Ιερή Ακολουθία του, ο Αντινομάρχης Ημαθίας κ. Ορ. Σιδηρόπουλος, ο πρόεδρος του Δημοτικού Συμβουλίου Αντιγονιδών κ. Μ. Μουταφίδης, ο Διευθυντής του Γυμνασίου κ. Π. Θεοτοκίδης, ο Διευθυντής της Βθμιας Εκπαίδευσης Ημαθίας κ. Ευαγγελόπουλος, ο προϊστάμενος του Γραφείου Εκπαίδευσης Αλεξάνδρειας κ. Γ. Βασδέκης, σχολικοί σύμβουλοι, δημοτικοί σύμβουλοι και εκπαιδευτικοί.

Η έκθεση είναι αφιερωμένη στους Τρεις Ιεράρχες και γίνεται με αφορμή τον εορτασμό της Παγκόσμιας Ημέρας Παιδικού Βιβλίου και είναι η 2 Απριλίου. Την υπευθυνότητα της προετοιμασίας της εκδήλωσης έχει η υπεύθυνη της Σχολικής Βιβλιοθήκης κ. Ε. Μαλιγκάνη, η οποία εισέπραξε τα εύσημα απ' όλους τους επίσημους προσκεκλημένους.

Η εκδήλωση άρχισε με την καθιερωμένη τέλεση του αγιασμού απ' τον Σεβασμιώτατο Μητροπολίτη μας.

Ακολούθησε χαιρετισμός - ομιλία απ' τον Διευθυντή του Γυμνασίου Καβασίλων κ. Π. Θεοτοκίδη ο οποίος αναφέρθηκε αναλυτικά στην θεματολογία της έκθεσης βιβλίου και κάνοντας μια εμπεριστατωμένη ιστορική αναδρομή στο Σχολικό βιβλίο. Χαρακτήρισε την έκθεση αξιόλογη, μιας και δίνεται η δυνατότητα στον επισκέπτη να γνωρίσει ή να ξαναθυμηθεί τα ιδεώδη του ελληνικού πολιτισμού. Ο κ. Διευθυντής αναφέρθηκε και στο ιστορικό της προετοιμασίας της έκθεσης, λέγοντας ότι αυτή ξεκίνησε εδώ και δύο χρόνια ύστερα από πρόταση του προέδρου του Δημοτικού Συμβουλίου και επί 40 έτη εκπαιδευτικού κ. Μ.Μουταφίδη, αλλά και την πολύτιμη συμβουλή του Διευθύνοντα Συμβούλου του Ομίλου διάσωσης και προβολής της πολιτιστικής κληρονομιάς θεολόγου και καθηγητή εφαρμογών βιβλιοθηκονομίας κ. Γ. Μητράγκα. Καταλήγοντας ο κ. Διευθυντής τόνισε ότι το βιβλίο παρά την ραγδαία εξέλιξη της τεχνολογίας θα συνεχίσει να αποτελεί το βασικό εργαλείο διαπαιδαγώγησης και μάθησης.

Ακολούθησε ομιλία του Μητροπολίτη κ. Παντελεήμονα ο οποίος αναφέρθηκε στο μεγάλο έργο των Τριών Ιεραρχών, σ' ότι αφορά τα γράμματα και την παιδεία. Αναφέρθηκε στην σπουδαιότητα των εκθέσεων βιβλίων, αλλά και στην μεγάλη αξία του να αναγνωρίζουμε την μεγάλη σημασία του βιβλίου, σε μια εποχή που η τεχνολογία τρέχει.

"Η έκθεση σχολικού βιβλίου 1476-2004 αποτελεί μια τιμητική προσφορά στους Τρεις Ιεράρχες στους οποίους οφείλουμε την διάσωση της πολιτιστικής κληρονομιάς που εκ των υστέρων τυπώθηκε στα βιβλία" είπε καταλήγοντας ο κ. Παντελεήμων.

Στον σύντομο χαιρετισμό του ο Αντινομάρχης Ημαθίας κ. Ορ. Σιδηρόπουλος θέλοντας προφανώς να τονίσει την σπουδαιότητα του βιβλίου αναφέρθηκε στην ύπαρξη επιγραφής στην βιβλιοθήκη του Μονάχου η οποία λέει: "Η αγάπη προς τα βιβλία είναι μεταδοτική ασθένεια" εκφράζοντας την ευχή αυτή την "ασθένεια" να την κολλήσουν όλοι οι μαθητές. Ο κ. Αντινομάρχης δεν παρέλειψε να αναφερθεί με κολακευτικά λόγια στο σπουδαίο έργο που επιτελεί το Γυμνάσιο Καβασίλων.

Χαιρετισμό απηύθυνε και ο πρόεδρος του Δ.Σ. κ. Μ. Μουταφίδης. Ο κ. Πρόεδρος είπε ότι η έκθεση στοχεύει στην βαθύτερη γνωριμία και ενδυνάμωση της σχέσης της νεολαίας με την ελληνική πνευματική κληρονομιά μέσα απ' το ελληνικό σχολικό βιβλίο. Εξέφρασε την άποψη και την ευχή "ότι αυτή η καινοτόμος για την μικρή τοπική κοινωνία εκδήλωση να συμβάλλει στην άμεση ανάληψη παρόμοιων πρωτοβουλιών που να προάγουν και να στηρίζουν την γνωριμία μας με το πνεύμα άλλων εποχών, πνευματικά ίσως πιο συγκροτημένων απ την σημερινή αλλοπρόσαλλη και ηθικά διαβρωμένη δική μας εποχή".

Τελευταίος ομιλητής στην εκδήλωση ο θεολόγος κ. Γ. Μητράγκας ο οποίος αναφέρθηκε στην παιδεία και τα σχολικά βιβλία της χρονικής περιόδου 1476-2004 κάνοντας μια ιστορική προσέγγιση και νοερή περιήγηση.

Η έκθεση θα λειτουργεί απ' τις 8 το πρωί μέχρι τις 2 το μεσημέρι κα μέχρι 1 Απριλίου.

Μερι Καραλιόπουλο

Αθλητισμός

Καβάλα
Αποστολή:
Βασίλης Βόλκος

Νίκη 0-2 η Βέροια μέσα στην Καβάλα

"Πάτησε" κορυφή η βασίλισσα

✓ 400 φίλαθλοι κοντά στην ομάδα!!! ✓ Σακελλαρίδης - Παπαδόπουλος τα γκολ

Το θερμό χειροκρότημα των φιλάθλων της Καβάλας στην λήξη του αγώνα, δείχνει επίπεδο και αναγνώριση ότι η Βέροια ήταν καλύτερη και πέτυχε μία δίκαιη και καθαρή νίκη.

Οι 5.000 φίλαθλοι μεταξύ των οποίων και 500 οπαδοί της Βέροιας παρακολούθησαν ένα πολύ καλό παιχνίδι αντάξιο της ιστορίας των δύο ομάδων που δίνουν την μάχη να ξαναγυρίσουν στις μεγάλες κατηγορίες.

Στο τέλος όμως η νίκη χαμογέλασε στους φιλοξενούμενους που έκαναν ίσως το καλύτερο παιχνίδι φέτος εκτός έδρας, και πήραν την νίκη και τους τρεις πολύτιμους βαθμούς. Σε συνδυασμό μάλιστα που η ομάδα των Ιωαννίνων είχε την Κυριακή ρεπό, η Βέροια, βρέθηκε μόνη πρώτη στην βαθμολογία, και ευχή όλων είναι να παραμείνει μέχρι το τέλος ώστε να ξαναγυρίσει στην Β΄ Εθνική.

Δίκαιη νίκη

Από την αρχή του παιχνιδιού η Βέροια έδειξε τους επιθετικούς της στόχους και ήταν αποφασισμένη να φύγει με θετικό αποτέλεσμα από την Καβάλα.

Ο προπονητής της Βέροιας κ. Δημ. Καλαϊτζίδης "έστησε" με τέτοιο τρόπο την ομάδα που δεν άργησε να φανεί αυτό από τα πρώτα λεπτά του αγώνα.

Δεν ξάφνιασε φυσικά με τις αλλαγές του ο κ. Καλαϊτζίδης αφού ξεκίνησε με αριστερό μπακ τον Νίκο Σακελλαρίδη, επανήλθε στην δεξιά πλευρά ο Παν.Μπαμπάτσικος, ενώ στην επίθεση προτίμησε τον Παπαδόπουλο Φώτη που είχε πολύ καλή απόδοση. Στην μεσαία γραμμή επίσης ξεκίνησε ο Μάκης Μαυρίδης που έκανε ίσως το καλύτερο παιχνίδι φέτος.



Οι φίλαθλοι της Βέροιας με το καθιερωμένο "όλε - όλε -όλε" πανυγηρίζουν την μεγάλη νίκη της ομάδος την Κυριακή στην Καβάλα

Όλα αυτά και σε συνδυασμό με το αγωνιστικό πάθος όλων των παικτών, η Βέροια είχε τον έλεγχο του παιχνιδιού παίζοντας ωραίο ποδόσφαιρο, με καλή κυκλοφορία της μπάλας και την δημιουργία ευκαιριών μπροστά στην εστία της Καβάλας.

Η υπεροχή αυτή δεν άργησε να καρποφορήσει και μόλις στο 17΄ λεπτό από θαυμάσιο συνδυασμό Κυζερίδη - Σακελλαρίδη ο δεύτερος με άψογο κοντρόλ και πλασέ έγραψε το 0-1.

Το γκολ αυτό πανικόβαλε τους Καβαλιώτες που τους άγχωσε περισσότερο σε αντίθεση με τους παίκτες της Βέροιας που έδειξαν μία απίστευτη ψυχραιμία και συνέχισαν να παίζουν απλά, με σίγουρες, πάσες απειλώντας την εστία της Καβάλας.

Το δεύτερο γκολ της Βέροιας μπορεί να ήταν λίγο τυχερό στο 61΄ λεπτό, αλλά από κει και πέρα μία ομάδα υπήρχε μέσα στο γήπεδο και αυτή ήταν η Βέροια.

Δυστυχώς όμως δεν στάθηκε τυχερή αφού βρέθηκε πολλές φορές μπροστά σε ένα τρίτο γκολ αλλά δεν μπόρεσε να το πετύχει.

Ιδιαίτερα στο 57΄όταν ο Γ.Λαναρής έκανε ένα "σόλο" παιρνόντας δύο αντιπάλους αλλά το σουτ που έκανε πέρασε σύριζα άουτ ενώ περίμεναν μόνοι οι Παπαδόπουλος, Σαμαράς Β.

Η πίεση που δέχθηκε η Βέροια στο διάστημα 65΄-80΄ δεν ανησύχησε τους φιλοξενούμενους που είχαν κάτω από τα δοκάρια τον αίλουρο τερματοφύλακα Λουκά Αποστολίδη.

Το τελικό σκορ αδικεί την Βέροια που στο τέλος ανάγκασε τους Καβαλιώτες να την χειροκροτήσουν, λέγοντας μάλιστα πως ήταν η καλύτερη ομάδα που πέρασε φέτος από την Καβάλα.

Κανείς δεν υστέρησε

Δύσκολα να βρούμε κάποιο παίκτη της Βέροιας που να υστέρησε στο προχθεσινό αγώνα. Όλοι ήταν άψογοι και βοήθησαν ο καθένας από την πλευρά του, να φθάσει η ομάδα στην νίκη, παρουσιάζοντας μάλιστα μία πολύ καλή εικόνα μία ομάδα πραγματική "βασίλισσα".

Τον τίτλο του κορυφαίου άγγιξαν πολλοί παίκτες και επειδή δεν θέλουμε να αδικήσουμε κάποιον πιστεύουμε ότι αυτό ήταν η αιτία που η Βέροια πήρε την σπουδαία νίκη και έπαιξε ωραίο ποδόσφαιρο. Αν η ομάδα συνεχίσει έτσι τότε το όνειρο σίγουρα θα γίνει πραγματικότητα.

Μπράβο στους φιλάθλους

Μεγάλη και η συμβολή των 400 περίπου φιλάθλων της Βέροιας που έδωσαν βροντερό παρών την Κυριακή στην Καβάλα, και πανηγύρισαν έξαλλα στον τέλος του αγώνα με τους παίκτες, κάνοντας το γνωστό "όλε, όλε, όλε". Δεν σταμάτησαν καθόλου να παροτρύνουν και να εμψυχώνουν τους παίκτες οι οποίοι έγιναν αντικείμενο θερμών εκδηλώσεων όταν τους συνάντησαν στην Ασπροβάλτα, κατά την επιστροφή στην Βέροια. Με τέτοια λοιπόν ομαδική συνεργασία, διοίκησης, παικτών, τεχνικής ηγεσίας, και φιλάθλων τίποτε δεν μπορεί να σταματήσει την "βασίλισσα του βορρά", που βαδίζει ακάθεκτη για την κατάκτηση του πρωταθλήματος.

Δύο απόντες

Όμως η προχθεσινή νίκη της Βέροιας στην Καβάλα είχε και κάποιες απώλειες αφού θα λείψουν στην επόμενη αγωνιστική ο Γιώργος Λαναρής που δέχθηκε δύο κίτρινες κάρτες στο 66΄κα στο 94΄ που ήταν αδικαιολόγητη και μπορούσε να την αποφύγει. Έτσι θα τιμωρηθεί με μία αγωνιστική και θα είναι στο όριο πάλι με έξι κίτρινες κάρτες. Την έβδομη κίτρινη κάρτα συμπλήρωσε και ο Δημ. Σαμαράς που θα λείψει τις δύο επόμενες αγωνιστικές με Θερμαϊκό (εντός) και Απόλλων Λαρ. (εκτός).



Ο αρχηγός της Βέροιας Νίκος Κυζερίδης έτοιμος να αποφύγει τον Ρομπίνιο της Καβάλας

ΦΑΣΕΙΣ - ΓΚΟΛ

2' Μακρινό φάουλ του Κυζερίδη, η μπάλα λίγο πάνω από το δοκάρι του Καραβελίδη.

5' Ο Λαναρής σεντράρει από αριστερά για τον Κυζερίδη που πιάνει σουτ στην κίνηση για να μπλοκάρει ο Καραβελίδης.

16' Ωραίο 1-2 του Κυζερίδη με τον Σακελλαρίδη, ο τελευταίος κοντρολάρει άψογα και με σουτ μέσα από την περιοχή γράφει το 0-1!

55' Ο Γεωργιάδης στην αντεπίθεση πασάρει στον Κυζερίδη που από πλεονεκτική θέση πιάνει σουτ απελπιστικά άουτ.

57' Ο Λαναρής κάνει άνω-κάτω την άμυνα της Καβάλας, αλλά το διαγώνιο σουτ που πραγματοποιεί φεύγει άουτ.

61' Τραγικό λάθος του Καραβελίδη που στην προσπάθειά του να διώξει τη μπάλα, αυτή χτύπησε στο πόδι του Παπαδόπουλου και κατέληξε στα δίχτυα (0-2)!!!

63' Μετά από σέντρα του Κανωτίδη, ο Γκέρτσος πιάνει κεφαλιά λίγο άουτ.

65' Απ' ευθείας εκτέλεση φάουλ του Νικολαΐδη, μπλοκάρει δύσκολα ο Αποστολίδης.

67' Διαγώνιο σουτ του Αγγελίδη, διώχνει σε κόρνερ ο Αποστολίδης.

77' Σύγχυση στην άμυνα της ΒΕΡΟΙΑΣ, η μπάλα καταλήγει στον Νικολαΐδη που πιάνει σουτ λίγο δίπλα από το δοκάρι.

81' Διαγώνιο σουτ του Β. Σαμαρά, λίγο άουτ.

Η ΔΙΑΙΤΗΣΙΑ

Καλή ήταν σε γενικές γραμμές η διαιτησία του κ. Ιατράκη και των βοηθών του κ.κ. Ζερβού και Αρκουμάνης, όλοι του Σ.Δ. Αθηνών. Κίτρινες κάρτες αντίκρισαν οι Μουρατίδης, Δ. Σαμαράς και Λαναρής, ο οποίος αποβλήθηκε στις καθυστερήσεις με 2η κίτρινη.

Συνθέσεις:

Καβάλα: Καραβελίδης, Τσιγιάννης, Τσαλίκης (46΄Γκέρτσος), Νικολαΐδης, Ρομπίνιο, Μουρατίδης, Ντε Φραντσέσκο (46΄Καφές), Πακαλτσής, Κανωτίδης, Παπαδημητρίου (46΄Αγγελίδης), Αλίογλου.

Βέροια: Αποστολίδης, Σακελλαρίδης, Σαμαράς Β., Καβακάς, Σαμαράς Δ., Γεωργιάδης, Μαυρίδης (82΄Οικονόμου), Κυζερίδης (91΄Μαλλούς), Λαναρής, Μπαμπάτσικος, Παπαδόπουλος (80΄Μουτίδης).





Έμεινε όρθια!

Όρθια, έμεινε στην Γαλατινή η Ακαδημία Βέροιας. Οι "μπέμπηδες", χρειάστηκαν να καταβάλουν τεράστια προσπάθεια, απέναντι στους γηπεδούχους, οι οποίοι από το 56΄, έπαιζαν με παίκτη περισσότερο λόγω της άδικης -είναι αλήθεια- αποβολής του Μαγγίζη. Ωστόσο, οι παίκτες του Γιάννη Γιάννου, δικαιώθηκαν στο τέλος, παρά την ασφυκτική πίεση των γηπεδούχων, κερδίζοντας τον πολύτιμο βαθμό της ισοπαλίας...

Το βαθμό της ισοπαλίας, κατέκτησε στη Γαλατινή η Ακαδημία Βέροιας, παρά το γεγονός ότι από το 56΄ και μετά έπαιζε με έναν παίκτη λιγότερο.

Ο αγώνας

Το παιχνίδι ξεκίνησε με τους καλύτερους οιωνούς, για την Ακαδημία, η οποία μετά το πρώτο, αναγνωριστικό δεκάλεπτο, αναζήτησε με αρκετές προϋποθέσεις το γκολ, το οποίο ήρθε με την συμπλήρωση του πρώτου εικοσαλέπτου.

Λίγο πιο νωρίς βέβαια (13΄) οι γηπεδούχοι απείλησαν την εστία του Θεοδωρίδη, που επανήλθε κάτω από τα γκολπόστ της ομάδας του, με τον Πήχα την κεφαλιά του οποίου απέκρουσε σε κόρνερ ο τερματοφύλακας της Ακαδημίας. Δύο λεπτά αργότερα, η πολύ καλή ατομική προσπάθεια του Χατζή, δεν είχε το ανάλογο φινάλε, αφού το σουτ που πραγματοποίησε, δεν βρήκε στόχο.



Το τέρμα του Δημήτρη Χατζή (φώτο) στάθηκε αρκετό για να χαρίσει στην Ακαδημία το βαθμό της ισοπαλίας στη Γαλατινή

Απέκτησε προβάδισμα

Ότι δεν κατάφερε στο 15ο λεπτό ο Χατζής, το πέτυχε λίγο αργότερα.

Συγκεκριμένα, στο 21ο λεπτό, έπειτα από ασίστ του Πήχα, ο Χατζής, με δυνατό σουτ, από το ύψος περίπου της μεγάλης περιοχής, παραβίασε την εστία των γηπεδούχων γράφοντας το 1-0.

Η αντίδραση των γηπεδούχων...

Το γκολ των "μπέμπηδων" αφύπνισε κάπως την Γαλατινή, ωστόσο οι γηπεδούχοι δεν μπόρεσαν να φτάσουν με προϋποθέσεις μπροστά στην εστία του Θεοδωρίδη, πλην κάποιων μακρινών σουτ, όπως αυτό του Γρηγοριάδη (25΄) που κατέληξε στο κάθετο δοκάρι των φιλοξενουμένων.

Στο 34ο λεπτό όμως, σε μια φάση, που ο διαιτητής, μάλλον, τα έκανε "μούσκεμα" η Γαλαιτνή ισοφάρισε με κεφαλιά ψαράκι του Τσανακτσίδη (υποψία για οφ-σάϊντ), φέρνοντας το παιχνίδι στα ίσια.

Επανάληψη

Στο β΄ μέρος, η άδικη, όπως εξελίχθηκε αποβολή του Μαγγίζη μέσα σε δύο λεπτά (56΄ με δεύτερη κίτρινη), έγειρε την πλάστιγγα υπέρ των παικτών της γηπεδούχου ομάδας, η οποία ωστόσο δεν απέφερε καρπούς, αφού σε δύο περιπτώσεις, οι ισάριθμες κεφαλιές του Πλιάκου (82΄, 91΄), βρήκαν το οριζόντιο δοκάρι του Θεοδωρίδη.

Συμπερασματικά...

Με τις συνθήκες, κάτω από τις οποίες αγωνίστηκε η Ακαδημία, λόγω των απουσιών, αλλά και της αποβολής του Μαγγίζη, θα μπορούσαμε να πούμε πως αξίζουν συγχαρητήρια στους "μπέμπηδες" έστω και αν χρειάστηκε λίγη δόση τύχης, για το θετικό αποτέλεσμα που κατάφεραν να κατακτήσουν, έχοντας απέναντί τους και την κακή διαιτησία του κ. Ζήλου, από την Λάρισα.

Μπορεί λοιπόν, οι έξι βαθμοί να χωρίζουν αυτήν την στιγμή την Ακαδημία από την σωτηρία να μοιάζουν πολλοί... ωστόσο, επειδή η ελπίδα, πεθαίνει πάντα τελευταία κανείς δεν μπορεί να απαγορεύσει στους "μπέμπηδες" να ελπίζουν στην παραμονή!

Συνθέσεις

Γαλατινή: Χατζής, Δελιζήσης, Καραγιώργης (77΄ Λαζόγκας), Βότσης (20΄ Δημητριάδης λ.τρ.), Τσανακτσίδης, Πλιάκος, Τιτόπουλος, Τσάμος, Καραγιάννης, Ιωαννίδης (63΄ Τζιώρας), Γρηγοριάδης.

Ακαδημία Β.: Θεοδωρίδης, Λαμπριανίδης, Τζιμογιάννης, Πάλλας, Μαγγίζης, Πουρνάρας (93΄ Μουχτάρης), Χαραλαμπίδης, Κατσαπελίδης, Πήχας, Χατζής (88΄ Δημούλτσης), Παπατζίκος.

Η ταυτότητα της 25ης αγωνιστικής

Γαλατινή - Ακαδ. Ποδ. Βέροιας	1-1
Εθνικός Κατ. - Βατανιακός Κατ.	1-1
ΠΑΣ Φλώρινας - ΦΑΣ Νάουσα	3-4
Τιτάν Σερβίων - ΑΕ Αλεξάνδρειας	3-1
ΑΕ Κοζάνης - Μακεδονικός Φούφα	2-1
Πιερικός - Ένωση Απ.Παύλου	8-0
Άρης Καρπερού - Αιγινιακός	2-1

Ρεπό: ΑΟ Κάστωρ

Η βαθμολογία

	ΑΓ.	Β.
1.Πιερικός	23	61
2.ΑΕ Αλεξάνδρειας	24	55
3.Βατανιακός Κατ.	24	39
4.Ένωση Απ.Παύλου	23	38
5.Εθνικός Κατ.	24	37
6.ΑΕ Κοζάνης	23	34
7.ΦΑΣ Νάουσα	23	33
8.Γαλατινή	24	31
9.Μακεδονικός Φούφα	23	29
10.Τιτάν Σερβίων	24	28
11.Άρης Καρπερού	23	24
12.ΑΟ Κάστωρ	23	23
13.Ακαδ. Ποδ.Βέροιας	23	22
14.ΠΑΣ Φλώρινας	23	21
15.Αιγιανιακός	23	9

Η επόμενη αγωνιστική

Εθνικός Κατ. - Γαλατινή	(2-3)
Ακαδ.Ποδ. Βέροιας - ΠΑΣ Φλώρινας	(0-5)
Βατανιακός Κατ. - Τιτάν Σερβίων	(3-1)
ΦΑΣ Νάουσα - ΑΕ Κοζάνης	(0-1)
Μακεδονικός Φούφα - Πιερικός	(0-6)
ΑΟ Κάστωρ - Άρης Καρπερού	(1-1)
Ένωση Απ. Παύλου - Αιγινιακός	(2-0)

Ρεπό ΑΕ Αλεξάνδρειας

*Σε παρένθεση τα αποτελέσματα των αγώνων στον α΄ γύρο.

Οι σκόρερ

15 γκολ: Τσάλμας (Αλεξάνδρεια) Καλαμπάκας (Πιερικός),
14 γκολ: Ζηνόβιος (ΑΕ Κοζάνης)
12 γκολ: Κυβελίδης (Πιερικός)
11 γκολ: Προβατίδης (Πιερικός)

Σπουδαίο "διπλό"

Πέτυχε στη Φλώρινα η Νάουσα κερδίζοντας την τοπική ομάδα με 3-4



Με κινητήριο μοχλό τον Γρηγόρη Τρούπκο (αριστερά) ο οποίος τα έκανε όλα... η Νάουσα κατάφερε να πετύχει μία σπουδαία νίκη κερδίζοντας στη Φλώρινα την τοπική ομάδα

Νίκη, που πιστοποιεί και με το παραπάνω την παραμονή της στην κατηγορία, πέτυχε στη Φλώρινα η Νάουσα, κερδίζοντας με το αγγλικό, πλην όμως υπερπολύτιμο 3-4, την τοπική ομάδα.

Οι "κυανόλευκοι" του Μιχάλη Αλεξιάδη, παρουσίασαν και πάλι, καλό αγωνιστικό πρόσωπο, δείχνοντας πως αρχίζουν σιγά-σιγά παρά τα προβλήματα που αντιμετωπίζουν να βρίσκουν τον καλό τους εαυτό.

Ο αγώνας

Η Νάουσα μπήκε πιο δυνατά στο παιχνίδι, επιζητώντας από πολύ νωρίς το γκολ. Έχοντας λοιπόν την πρωτοβουλία των κινήσεων, οι "κυανόλευκοι" δεν άργησαν να φτάσουν στην επίτευξη του πρώτου τέρματος, με δράστη τον Γρηγόρη Τρούπκο, ο οποίος με μαγικό σουτ, νίκησε τον Φασίλη, γράφοντας το 0-1.

Οι φιλοξενούμενοι δεν πρόλαβαν καλά-καλά να χαρούν το τέρμα που πέτυχαν, αφού έπειτα από αδράνεια της άμυνας, ο Μαυροματίδης έφερε το παιχνίδι στα ίσια (1-1).

Από εκεί και πέρα, η Νάουσα είχε και πάλι τον έλεγχο του αγώνα όμως δυστυχώς, δεν μπόρεσε να αξιοποιήσει τις ευκαιρίες που δημιούργησε, με αποτέλεσμα λίγο πριν το σφύριγμα της λύξης του α΄ μέρους, ο Μαυροματίδης, βρέθηκε πεσμένος μέσα στην περιοχή από "τζατζάρισμα" με τον Γρηγοριάδη, ο διαιτητής έδειξε την άσπρη βούλα με τον παθόντα να μην αστοχεί, πετυχαίνοντας το δεύτερο γκολ της ομάδας.

Επανάληψη

Η εικόνα του β΄ μέρους, ήταν περίπου η ίδια με αυτή του α΄ μέρους, μόνο που η Νάουσα, αυτή τη φορά, κατάφερε να αξιοποιήσει την υπεροχή της, πετυχαίνοντας την ανατροπή του σκορ.

Στο 56ο λεπτό λοιπόν ο πολύπειρος Τρούπκος είδε τον Φασίλη εκτός τέρματος και με αριστουργηματικό πλασέ πέρασε την μπάλα από πάνω του φέρνοντας το παιχνίδι στα ίσα. Από κει και πέρα η Νάουσα συνέχισε να έχει το πάνω χέρι στο παιχνίδι, κάτι που της επέτρεψε να πάρει και πάλι κεφάλι στο σκορ, όταν στο 72ο λεπτό, έπειτα από σέντρα του Τρούποκου, ο Χατζηδάκης με γυριστό σουτ, έδωσε το προβάδισμα στους "κυανόλευκους". Τρία λεπτά πριν από τη λήξη του παιχνιδιού με πρωταγωνιστή και πάλι στον ασταμάτητο Γρηγόρη Τρούπκο, ο οποίος κέρδισε πέναλτι σε ανατροπή την μεγάλη περιοχή των γηπεδούχων, ο Χατζηδάκης δεν αστόχησε από την άσπρη βούλα πετυχαίνοντας το 2-4 και κλειδώνοντας ουσιαστικά τη νίκη για την ομάδα του Μιχάλη Αλεξιάδη.

Το μόνο που κατάφεραν οι γηπεδούχοι ήταν να μειώσουν ακόμη περισσότερο το σκορ όταν έπειτα από μπαλιά του Κωφίδη, ο Μαυροματίδης με το τρίτο προσωπικό του τέρμα διαμόρφωσε με διαγώνιο σουτ το τελικό 3-4.

Συμπερασματικά

Η νίκη της Νάουσας, θα μπορούσαμε να πούμε πως ήταν πέρα για πέρα δίκαιη, καθώς οι παίκτες του Μιχάλη Αλεξιάδη ήταν καλύτεροι, αποδίδοντας κατά διαστήματα πολύ καλό ποδόσφαιρο. Η Νάουσα δημιούργησε αρκετές ευκαιρίες τις οποίες κατάφερε να αξιοποιήσει σε τέσσερις περιπτώσεις, και αν ήταν κι άλλο πιο προσεκτική στην άμυνα θα μπορούσαμε να μιλάμε για πιο εύκολη νίκη.

Δηλώσεις

Σαφώς ικανοποιημένος, από τη νίκη της ομάδας του ο Μιχάλης Αλεξιάδης, τόνισε: ***"Αυτή τη στιγμή, η ομάδα βρίσκεται σε καλό δρόμο και αυτό, το αποδεικνύει ο τρόπος του παιχνιδιού και τα αποτελέσματα που έχουμε. Νομίζω ότι αν διορθώσουμε κάποια λάθη που κάνουμε στον τρόπο άμυνας, θα είμαστε σε θέση να μην αδικούμε τον εαυτό μας σε κάποια παιχνίδια, που δικαιούμαστε να παίρνουμε κάτι παραπάνω".***

Συνθέσεις

Φλώρινα: Φασίλης, Τεντζερίδης, Στόικος, Φαρμάκης, Ιασωνίδης, Δαλαμήτρος (46΄ Κωφίδης), Βέρκας (Ταμπάκης), Μαυροματίδης, Κωνσταντινόπουλος, Φωτεινός (Ιωαννίδης), Γλούφτης.

Νάουσα: Κασαπίδης, Μουρτζίλας, Αντωνίου, Γρηγοριάδης, Χατζηδάκης, Μπαμπούνης (46΄ λ.τρ. Ιγνατιάδης), Βοτάρης (71΄ Κωστίδης), Περηφανόπουλος, Τρούπκος, Κωνσταντινίδης, Ματάτης.

Αθλητισμός

Γράφει ο
Γιώργος Μεταξάς
gmetaxas@laosver.gr

ΑΙΟΛΙΟΣ
ΠΟΔΗΛΑΤΑ
IDEAL FIELD Orient

SHIMANO
Ανταλλακτικά - Αξεσουάρ - Service
Επισκευές
• Αναρτήσεων
• Υδραυλικών φρένων
• Συγκολλήσεις σκελετών CrMo και αλουμινίου
Ειδικές κατασκευές
Σταδίου 59 Βέροια - 23310 61751
ΕΝΑ ΝΕΟ ΚΑΤΑΣΤΗΜΑ ΠΟΔΗΛΑΤΩΝ ΑΝΟΙΞΕ ΣΤΗ ΒΕΡΟΙΑ!

Δημοτική Επιχείρηση Ανάπτυξης Βέροιας

ΠΕΡΙΦΕΡΕΙΑΚΟ ΠΡΩΤΑΘΛΗΜΑ - ΠΕΡΙΦΕΡΕΙΑΚΟ ΠΡΩΤΑΘΛΗΜΑ - ΠΕΡΙΦΕΡΕΙΑΚΟ ΠΡΩΤΑΘΛΗΜΑ

Αθλητισμός

Γράφει ο Παύλος Τουτουντζίδης

Ήττα της Αλεξάνδρειας

✓ 3-1 από τον Τιτάνα Σερβίων εκτός έδρας

Φαίνεται πως η ήττα στην Κατερίνη από τον Βατανιακό και η εντός έδρας ισοπαλία στην συνέχεια με τον Εθνικό Κατερίνης αποσυντόνισαν την ομάδα της Αλεξάνδρειας που προχθές για Τρίτη συνεχή αγωνιστική πρόσθεσαν ένα ακόμη αρνητικό αποτέλεσμα στο παθητικό της, γνωρίζοντας την ήττα στα Σέρβια από τον τοπικό Τιτάνα με σκορ 3-1.

Βεβαίως για τους φιλοξενούμενους το παιχνίδι με τον Τιτάνα Σερβίων δεν είχε κανένα βαθμολογικό ενδιαφέρον από την στιγμή που χάθηκε πολύτιμο έδαφος στην διεκδίκηση του τίτλου και επιπλέον η δεύτερη θέση είναι εξασφαλισμένη από την μεριά τους. Ο Τιτάνας που ήταν καλύτερος της αντιπάλου του στο μεγαλύτερο μέρος της συνάντησης επικράτησε δίκαια και πήρε το τρίποντο το οποίο είχε και την απόλυτη ανάγκη στην προσπάθεια που κάνει για να παραμείνει στην κατηγορία. Από την άλλη, ο προπονητής της Ρουμλουκιώτικης ομάδας του δόθηκε η ευκαιρία να χρησιμοποιήσει παίκτες με ελάχιστο χρόνο συμμετοχής στα μέχρι τώρα παιχνίδια και που στην πλειοψηφία τους ήταν νεαροί παίκτες.

Το φιλμ του αγώνα

Στο **14΄** υπέροχη κάθετη μπαλιά του Λίτα στον Παπαδόπουλο το δυνατό σουτ του οπίου στέλνει τη μπάλα πάνω από τα δοκάρια.

Στο **16΄** ατομική προσπάθεια του Παπαδιά και δυνατό σουτ μπλοκάρει εύκολα ο Καραμπατάκης.

Στο **22΄** σέντρα του Νάνου στον Αναστασιάδη αλλά το σουτ που επιχειρεί καταλήγει μόλις άουτ.

Στο **27΄** κόρνερ Αναστασιάδη κεφαλιά του Λίτα το 1-0.

Στο **40΄** κόρνερ ΤΣαλικίδη κεφαλιά Παπαδιά πάνω από τα δοκάρια.

Στο **48΄** σέντρα Χατζηρούμπη σουτ Σαριόγλου μπλοκάρει ο Παπαδιάς.

Στο **52΄** κάθετη μπαλιά Αναστασιάδη στον Χατζηρούμπη και ο τελευταίος με ωραίο πλασέ γράφει το 2-0.

Στο **55΄** κόρνερ Ανστασιάδη κεφαλιά του Λίτα το 3-0.

Στο **66΄** ατομική προσπάθεια του Αριδά το σουτ μόλις σουτ.

Στο **74΄** σέντρα Χατζηρούμπη αλλά ο Λάσπας σουτάρει πάνω από τα δοκάρια.

Στο **81΄** ο Παπαδόπουλος με ωραίο πλασέ από πλάγια θέση γράφει το τελικό 3-1.

Διακρίθηκαν από τους γηπεδούχους οι Νάννος, Σαριόγλου, Λίτας, Αναστασιάδης, και από τους φιλοξενούμενους οι Πέικος, Φραγκάνης και Παπαδόπουλος.

Καλή η διαιτησία του κ. Γκόλια και των συνεργατών του κ.κ. Κατσαρού και Αχλαδιώτη του συνδέσμου Θεσσαλίας.

Διασυρμός της ΕΑΠ

Η ομάδα του Μακροχωρίου σκιά του καλού της εαυτού γνώρισε την ήττα στην Κατερίνη από τον πρωτοπόρο Πιερικό με σκορ 8-0.



Τη συντριβή γνώρισε η Ένωση Αποστόλου Παύλου από τον Πιερικό στην Κατερίνη

Ομοβροντία γκολ στην Κατερίνη. Ο Πιερικός πραγματοποιώντας την καλύτερη του φετινή εμφάνιση επικράτησε με το επιβλητικό 8-0 της Ένωσης Αποστόλου Παύλου που παρουσιάστηκε σκιά του καλού εαυτού της και δεν μπόρεσε να αποφυγει τον διασυρμό.

Στο πρώτο μέρος η ομάδα του Μακροχωρίου προσπάθησε να αντιταχθεί στις ορέξεις των παικτών του Πιερικού, χωρίς όμως να τα καταφέρει αφού δέχθηκε δύο γκολ.

Στην επανάληψη οι "ασπρόμαυροι" της Κατερίνης αποδίδοντας πολύ καιρό ποδόσφαιρο πέτυχαν άλλα 6 τέρματα δίνοντας διαστάσεις θριάμβου στη νίκη τους.

Φάσεις και γκολ

Στο **36΄**ο Χασιώτης, ανατρέπει τον Λαμπριανίδη, πέναλτι, το κτύπησε ο Προβατίδης εύστοχα και έγραψε το 1-0.

Στο **39΄** πολύ δυνατό σουτ του Κυβελίδη μέσα από την περιοχή απέκρουσε με εντυπωσιακό τρόπο ο τερματοφύλακας Ιωακειμίδης.

Στο **42΄** λεπτό ο Δ. Καλαμπάκας με ωραίο απ'ευθείας κτύπημα φάουλ έστειλε τη μπάλα στα δίχτυα και έγραψε το 2-0.

Στο **53΄** λεπτό ο Μητράκας τροφοδότησε τον Κυβελίδη μέσα στην περιοχή, αυτός έστρωσε την μπάλα με το στήθος και με δυνατό σουτ έγραψε το 3-0.

Στο **58΄** ο Μητράκας γύρισε πολύ ωραία σέντρα στο δεύτερο δοκάρι, ο Προβατίδης με κεφαλιά τροφοδοτεί τον Κυβελίδη και αυτός με νέα κεφαλιά γράφει το 4-0.

Στο **75΄** ο Καλαμπάκας Δ. έφυγε από δεξιά γρήγορα, γύρισε πολύ ωραία σέντρα και έδωσε την ευκαιρία στον προωθημένο Ζαμαντζά με καρφωτή κεφαλιά να γράψει το 5-0.

Στο **85΄** ο Μανίκας ελίχθηκε μέσα στην περιοχή των αντιπάλων, απέφυγε δύο αμυντικούς και στη συνέχεια η μπάλα κατέληξε στο Ζαπουνίδη και αυτός με σουτ έγραψε το 6-0.

Στο **87΄** ο Ζαπουνίδης με δυνατό σουτ στην κλειστή γωνία ανεβάζει το σκορ στο 7-0.

Στο **89΄** λεπτό ο Μανίκας γύρισε πολύ ωραία σέντρα και ο Ζαπουνίδης με κεφαλιά ψαράκι πέτυχε το τρίτο προσωπικό του γκολ και έγραψε το 8-0 ολοκληρώνοντας έτσι τον θρίαμβο του Πιερικού.

Πολύ καλή η διαιτησία του κ. Δρυστέλλα και των συνεργατών του κ.κ. Κων/νου και Ανδρομανέσκου του Σ.Δ. Λάρισας.]

Πιερικός: Βασιλειάδης, Μήτρακας, (60΄Μανίκας), Βοργαζίδης (27΄Σκλιοπίδης) Νταντάμης, Ζαμαντζας, Θεοδώρου, Λαζαρίδης, Προβατίδης (64΄Ζαπουνίδης), Κυβελίδης, Καλαμπάκας, Λαμπριανίδης.

Ένωση Απ.Παύλου: Ιωακειμίδης, Τοσουνίδης (66΄Τζεϊρανίδης), Χασιώτης, Αραμπατζής (64΄Καραμελίδης), Σπυριδωνίδης (46΄Κακαγιάννης), Παγγούρας, Νεστορόπουλος, Τσακαλίδης, Τεπετός, Ποζιάδης.

Β΄ Κατηγορία

Ξεκαθαρίζει η κατάσταση

Αμετάβλητη παρέμεινε η κατάσταση στις πρώτες θέσεις του βαθμολογικού πίνακα τόσο στον πρώτο όσο και στον δεύτερο όμιλο της β΄ κατηγορίας.

Οι πρωτοπόροι Παλατίτσια, Καψόχωρα και Ριζώματα Αχιλλέας Νάουσας μετά και τα αποτελέσματα της; Κυριακής, φαίνεται πως μόνο με θαύμα μπορούν να χάσουν το τρένο της ανόδου με τη μόνη ομάδα που μπορεί να αλλάξει αυτή την κατάσταση να είναι η Βεργίνα στον πρώτο όμιλο η οποία απέχει τρεις μόλις βαθμούς από τη δεύτερη Καψόχωρα.

Κατά τα άλλα όσον αφορά την παραμονή στην κατηγορία η μάχη γίνεται στον β΄ όμιλο όπου η Σφηκιά που κάνει την αντεπίθεσή της, Μαρίνα και Πατρίδα, δίνουν τον υπέρ πάντων αγώνα για την παραμονή στην κατηγορία, που φαίνεται πως υθα κρατήσει μέχρι και την τελευταία αγωνιστική, αφού κανείς δε δείχνει διατεθειμένος να τα παρατήσει. Όποιος αντέξει λοιπόν, αν και σύμφωνα με τις πληροφορίες που φτάνουν στ' αυτιά μας, ο αγώνας αυτός δεν θα παιχτεί μόνο στους αγωνιστικούς χώρους αλλά και έξω απ' αυτούς, όπου γίνεται πραγμτική "μάχη".

Δυστυχώς, κανείς δε δείχνει διατεθειμένος να αλλάξει αυτή την κατάσταση και αυτό είναι που κάνει τους αληθινούς φίλους του ποδοσφαίρου να λυπούνται γιατί δε μιλάμε πλέον για ποδόσφαιρο...

Α΄ ομιλος
Τα αποτελέσματα

Ακαδημία 2000 - Καψόχωρα	0-1
Πρόδρομος - Νησέλι	1-1
Ασώματα - Βεργίνα	0-3
Συκιά - Ξεχασμένη	3-0
Παλατίτσια - Νεοχώρι	6-0
Αγκαθιά - Παλαιοχώρι	3-2
Πρασινάδα - Κυδωνιά	0-0
Νησί - Σκυλίτσι	0-2(α.α)

ΟΜΑΔΕΣ	ΒΑΘΜΟΙ	ΓΚΟΛ
1.Παλατίτσια	60	65-19
2.Καψόχωρα	57	49-11
3.Βεργίνα	54	53-15
4.Συκιά	49	52-25
5.Αγκαθιά	43	46-31
6.Πρόδρομος	38	43-34
7.Ακαδημία 2000	36	37-33
8.Κυδωνιά	34	52-40
9.Ξεχασμένη	29	24-39
10.Νησέλι	28	23-29
11.Παλαιοχώρι	26	30-57
12.Πρασινάδα	26	32-46
13.Ασώματα	25	37-51
14.Σκυλίτσι	25	32-46
15.Νεοχώρι	9	21-67
16.Νησί		

Η επόμενη αγωνιστική
Κυριακή 6/4 ώρα 4.30 μ.μ.

Καψόχωρα - Νησέλι	(0-0)
Βεργίνα - Ακαδημία 2000	(2-0)
Ξεχασμένη - Πρόδρομος	(0-5)
Νεοχώρι - Ασώματα	(2-4)
Παλαιοχώρι - Συκιά	(0-4)
Κυδωνιά - Παλατίτσια	(2-2)
Σκυλίτσι - Αγκαθιά	(0-3)
Νησί - Πρασινάδα	(1-2)

Β΄όμιλος
Τα αποτελέσματα

Σφηκιά - Ταγαροχώρι	6-0
Λυκογιάννη - Ακαδημία Απ.Π.	1-0
ΓΑΣ Κοπανού - Βερμιο Β.	4-1
Ζερβοχώρι - Αργάγγελος	2-0
Πατρίδα - Ολυμπιακός Ν.	2-1
Επισκοπή - Τριπόταμος	4-2
Αχιλλέας Ν. - Μαρίνα	6-1
Μακεδόνας - Ριζώματα	1-3

ΟΜΑΔΕΣ	ΒΑΘΜΟΙ	ΓΚΟΛ
1.Ριζώματα	62	75-16
2.Αχιλλέας Ν.	60	71-23
3.Επισκοπή	55	74-39
4.ΓΑΣ Κοπανού	43	66-40
5.Ζερβοχώρι	41	51-44
6.Τριπόταμος	41	62-37
7.Μακεδόνας Β.	36	51-54
8.Αρχάγγελος	32	34-36
9.Λυκογιάννη	31	46-44
10.Βέρμιο Β.	28	38-43
11.Ακαδημία Απ.Π.	27	36-41
12.Ολυμπιακός Ν.	22	43-76
13.Σφηκιά	19	42-68
14.Μαρίνα	18	33-60
15.Πατρίδα	16	16-43
16.Ταγαροχώρ	9	30-95

Η επόμενη αγωνιστική
Κυριακή 6/4 ώρα 10.30

Ταγαροχώρι - Ακαδημία Απ.Π.	(2-2)
Βέρμιο Β. - Σφηκιά	(3-2)
Αρχάγγελος - Λυκογιάννη	(1-4)
Ολυμπιακός Ν. - ΓΑΣ Κοπανού	(1-4)
Τριπόταμος - Ζερβοχώρι	(0-1)
Μαρίνα - Πατρίδα	(1-1)
Ριζώματα - Επισκοπή	(3-0)
Μακεδόνας Β. - Αχιλλέας Ν.	(2-3)

Συγκέντρωση

Ο θρίαμβος επί της Γεωργίας ανήκει στο παρελθόν και πλέον η Εθνική Ελλάδας κρατάει την τύχη στα χέρια της όσον αφορά την πρόκριση στην τελική φάση του Παγκοσμίου Κυπέλλου της Γερμανίας το καλοκαίρι του 2006. Το επόμενο εμπόδιο προς αυτή την κατεύθυνση είναι η Αλβανία, την Τετάρτη (30/03, 21:30) στο γήπεδο "Καραϊσκάκη".

Το ματς με τους Αλβανούς μπορεί να ανοίγει την αυλαία του δεύτερου γύρου του δεύτερου προκριματικού ομίλου αλλά οι λογαριασμοί των δύο ομάδων έχουν ανοίξει εδώ και αρκετό καιρό. Εξάλλου, κανείς δεν μπορεί να ξεχάσει την ήττα του αντιπροσωπευτικού μας συγκροτήματος στις 4 Σεπτεμβρίου του 2004 με 2-1 στο "καυτό" "Κεμάλ Στάφα" των Τιράνων.

Η νίκη αποτελεί μονόδρομο για την "αρμάδα" του Οτο Ρεχάγκελ. Ο Γερμανός τεχνικός, για πρώτη φορά από το περασμένο ονειρεμένο καλοκαίρι στα γήπεδα της Πορτογαλίας, δήλωσε ότι οι διεθνείς έπαιξαν ως πραγματικοί Πρωταθλητές Ευρώπης στο ματς της Τιφλίδας. Αυτή η την αγωνιστική συμπεριφορά πρέπει να επιδείξουν οι Ελληνες παίκτες και στο ματς της Τετάρτης έτσι ώστε βάζοντας άλλους τρεις βαθμούς στο σακούλι, να διατηρηθούν σε απόσταση βολής από την πρωτοπόρο του ομίλου, Ουκρανία.

Το απόγευμα της Δευτέρας (19:00), θα λάβει χώρα στις εγκαταστάσεις του Αγίου Κοσμά η τελευταία, ανοικτή για το κοινό, προπόνηση των διεθνών καθώς η προπόνηση της Τρίτης στο "Καραϊσκάκη" (20:00) θα διεξαχθεί χωρίς την παρουσία φιλάθλων και εκπροσώπων των ΜΜΕ.

Στον αγωνιστικό τομέα, όπως όλα δείχνουν, ο Οτο Ρεχάγκελ δεν θα έχει στη διάθεσή του τον Τραϊανό "Κολοσσό" Δέλλα, ο οποίος τη Δευτέρα πιθανότατα θα μεταβεί από τη Θεσσαλονίκη στην Αθήνα για να βρεθεί στο πλευρό των συμπαικτών του. Οσον αφορά τα αγωνιστικά πλάνα, οποιαδήποτε πρόβλεψη κρίνεται απαγορευτική μιας και το μυαλό του πολυνίκη ομοσπονδιακού τεχνικού, είναι ικανό να αιφνιδιάσει τους πάντες.

Οσον αφορά την αποστολή της Αλβανίας, αναμένεται να αφιχθεί το μεσημέρι της Δευτέρας στο "Ελευθέριος Βενιζέλος" και θα μεταβεί άμεσα στο ξενοδοχείο όπου θα καταλύσει.

"Καμίνι" το Καραϊσκάκη

Η δίψα των Ελλήνων φιλάθλων να δουν για άλλη μια φορά από κοντά την Πρωταθλήτρια Ευρώπης καθιστά εύλογο το γεγονός ότι στο γήπεδο Καραϊσκάκη" δεν πρόκειται να....πέφτει ούτε καρφίτσα την Τετάρτη. Η προπώληση των 33.000 εισιτηρίων μέσα σε λίγες ώρες από τα εκδοτήρια την περασμένη εβδομάδα, μαρτυρά του λόγου το αληθές.

Δημόσια Κεντρική Βιβλιοθήκη

• ΕΠΣ ΗΜΑΘΙΑΣ Α΄ ΚΑΤΗΓΟΡΙΑ • ΕΠΣ ΗΜΑΘΙΑΣ Α΄ ΚΑΤΗΓΟΡΙΑ • ΕΠΣ ΗΜΑΘΙΑΣ

Αμετάβλητη η κατάσταση!

Τόσο στην κορυφή όσο και στις τελευταίες θέσεις του βαθμολογικού πίνακα στην Α΄ κατηγορία

Τίποτα δεν άλλαξε στην κορυφή της βαθμολογίας της Α΄ κατηγορίας ελάχιστες αγωνιστικές - συγκεκριμένα έξη - πριν το τέλος. Ο Αχιλλέας Νεοκάστρου χωρίς να ιδρώσει πήρε το τρίποντο καθ΄ότι σύμφωνα με το πρόγραμμα ετίθετο αντίπαλος του Ατρομήτου Διαβατού και διατήρησε την διαφορά του ενός βαθμού που τον χωρίζει από τον Μ. Αλέξανδρο Τρικάλων που με την σειρά του επιβλήθηκε ως - τύποις - γηπεδούχος στο γήπεδο του Πλατάνου της Κουλούρας με σκορ 2-1.

Κατά τα άλλα η κατάσταση στις τελευταίες θέσεις της κατάταξης παρέμεινε ως έχει για τις ομάδες που παλεύουν για την επιβίωση τους, αφού καμιά από αυτές δεν κατάφερε να γευθεί την νίκη.

Μονόσπιτα και Δόξα Νάουσας υπέστησαν εντός έδρας ήττες από τον Κοπανό και την ΑΕ Καβασίλων με 1-2 και 1-3 αντίστοιχα ενώ για δεύτερη συνεχόμενη αγωνιστική, η Ν.Γενεά Ν. Νικομήδειας αναδείχθηκε ισόπαλη, αυτή τη φορά με τον Μακεδονικό Πλατάνου με σκορ 1-1 με αποτέλεσμα να απωλέσει άλλους δύο επιπλέον βαθμούς και να συνεχίζει να βρίσκεται καθηλωμένη στο 15ο σκαλί του βαθμολογικού πίνακα. Πολύ σημαντική από βαθμολογικής πλευράς νίκη πέτυχε ο Φίλιππος Μελίκης μέσα στο Κλειδί επί του Εθνικού με 1-0 και απομακρύνθηκε από την επικίνδυνη ζώνη, ενώ μία ακόμη επιτυχία πρόσθεσε στις φετινές επιδόσεις του στο πρωτάθλημα η ομάδα των Λευκαδίων επικρατώντας με 2-0 του ΠΑΟΚ Αλεξάνδρειας και κρατήθηκε στα "ψηλά πατώματα" της βαθμολογίας.

Τέλος, στις νίκες επέστρεψε η ΑΕΠ Βέροιας που επιβλήθηκε με 2-0 εκτός έδρας του Αγροτικού Αστέρα Αγίας Βαρβάρας σ΄ ένα αδιάφορο βαθμολογικά παιχνίδι.

Στα Μονόσπιτα...η ανανεωμένη τοπική ομάδα της Ελπίδας γνώρισε την ήττα το περασμένο Σάββατο από τον Κοπανό με 1-2 στην συνάντηση των Ανθεμίων και η επίτευξη της σωτηρίας της κάθε άλλο παρά εύκολη φαντάζει πλέον. Μόλις στο 3΄ο Κοσμίδης έδωσε το προβάδισμα στους φιλοξενούμενους ενώ στο 74΄ο Γκίλτσης ισοφάρισε σε 1-1. Το τελικό σκορ (1-2) διαμόρφωσε ο Βαρβέρης στο 76΄.

Αξίζει να αναφερθεί ότι οι δύο ομάδες είχαν από ένα δοκάρι. Τα Μονόσπιτα με τον Δεβετζίδη στο 64΄και ο Κοπανός με τον Νίκο Γκίτκο στο 89΄.

Στο Μακροχώρι...η τυπικά γηπεδούχος ομάδα της Νέας Γενεάς Ν. Νικομήδειας αναδείχθηκε ισόπαλη του Μακεδονικού Πλατάνου με σκορ 1-1. Ένα αποτέλεσμα που σε καμμιά περίπτωση δεν εξυπηρετεί τους Νικομιδιώτες που είχαν την απόλυτη ανάγκη των βαθμών προκειμένου να βγουν στην...επιφάνεια, σε αντίθεση βέβαια με τους "πράσινους" του Διονύση Μπούρα που νοιώθουν ικανοποιημένοι και με τον βαθμόν αυτόν που αποκόμισαν και τους έφερε ισόβαθμους με τον ΠΑΟΚ Αλεξάνδρειας στην έβδομη θέση.



Στις νίκες επέστρεψε η ΑΕΠ που επιβλήθηκε με 2-0 της Αγίας Βαρβάρας εκτός έδρας

Όσον αφορά το αγωνιστικό μέρος της συνάντησης το νεανικό συγκρότημα του Τάκη Τσακαλίδη ήταν ανώτερο του αντιπάλου του και εδικαιούτο κάτι παραπάνω από το προαναφερθέν αποτέλεσμα. Μάλιστα οι "κιτρινόμαυροι"...φωνάζουν για μία περίπτωση πέναλτι που....έβγαζε μάτια και δεν δόθηκε από τον ρέφερι Τάσο Χριστοδούλου όταν στο 75΄ο Κώστας Παπαδόπουλος στο τετ α τετ που βρέθηκε με τον πορτιέρο Βασιλείου συγκρατήθηκε από πίσω, από αμυντικό.

Στο σκορ προηγήθηκαν οι φιλοξενούμενοι με τον Αργιαντόπουλο στο 80΄ αλλά οι γηπεδούχοι Νικομηδιώτες οκτώ λεπτά αργότερα ισοφάρισαν σε 1-1 με σκόρερ τον Παυλίδη.

Στην Νάουσα... η τοπική Δόξα δεν μπόρεσε να κάνει πράξη την νίκη απέναντι στην ΑΕ Καβασίλων από την οποία ηττήθηκε με σκορ 1-3 και κατά πως δείχνουν τα πράγματα η σωτηρία δείχνει πλέον να είναι ανέφικτος στόχος. Όσο για την ταξιαρχία του Σάββα Αβετίδη έχει κάθε λόγο να νοιώθει ικανοποιημένη αφού διατηρήθηκε σε απόσταση εννέα πόντων από την 13η Ελπίδα Μονοσπίτων και αισθάνεται την σιγουριά της παραμονής της στην κατηγορία. Για τους νικητές τα γκολ σημείωσαν οι Κίτσας, Διτσόλας και Θεοδωρόπουλος ενώ για τους ηττημένους το γκολ της τιμής πέτυχε ο Ανθρακεύς.

Στα Λευκάδια.... οι "κυανόλευκοι" του Σπύρου Μπαλτατζίδη πρόσθεσαν άλλη μία νίκη στο ενεργητικό τους, επικρατώντας του ΠΑΟΚ Αλεξάνδρειας με 2-0 σ΄ένα ανοιχτό παιχνίδι και χωρίς σκοπιμότητες. Στο 75΄από αυτογκολ του Κίτσα Γ. έγινε το 1-0 και στο 89΄ο Τσάλμας διαμόρφωσε το 2-0.

Αξίζει να σημειωθεί ότι από το 33΄, η ομάδα του ΠΑΟΚ Αλεξάνδρειας αγωνιζόταν με 10 παίκτες λόγω αποβολής του Τσάκα με δεύτερη κίτρινη κάρτα.

Στο Κλειδί....ο Φίλιππος Μελίκης επικράτησε του τοπικού Εθνικού με 1-0 και πήρε το πολύτιμο τρίποντο. Οι γηπεδούχοι παρ'ότι μετά το γκολ που δέχτηκαν στο 57΄από τον Καρέλη στρίμωξαν....τον αντίπαλο τους, δεν μπόρεσαν να πετύχουν κάτι το ουσιαστικό και το σκορ αυτό παρέμεινε μέχρι το τέλος. Το αποτέλεσμα αυτό μάλιστα έδωσε την ευκαιρία αμέσως μετά το σφύριγμα του ρέφερι Σωτηριάδη στους Μελικιώτες να το χαρούν ιδιαίτερα καθώς τους δίνει την δυνατότητα να σκέφτονται την παρουσία τους και την επόμενη χρονιά στο πρωτάθλημα της Α΄ κατηγορίας.

Στον Πλάτανο.... ο τυπικά γηπεδούχος Μ. Αλέξανδρος Τρικάλων πήρε την νίκη με 2-1 απέναντι στην Κουλούρα και κρατήθηκε σε απόσταση βολής από τον πρωτοπόρο Αχιλλέα Νεοκάστρου. Οι "πράσινοι" του Στέφανου Στόϊκα αντιμετώπισαν σημαντικές δυσκολίες στην επίτευξη της νίκης όπως φανερώνει και το τελικό αποτέλεσμα. Στο 30΄Χατζόπουλος έδωσε το προβάδισμα για τα Τρίκαλα ενώ στο 70΄ο Δήμος Καρασαββίδης ισοφάρισε σε 1-1. Το 2-1 επιτεύχθηκε στο 80΄ και πάλι από τον Μπάμπη Χατζόπουλο, του οποίου όμως την εγκυρότητα αμφισβήτησαν οι "ασπρόμαυροι" της Κουλούρας υποστηρίζοντας ότι ο σκόρερ το σημείωσε από θέση οφ σάϊντ.

Στην Αγία Βαρβάρα....ο τοπικός Αγροτικός Αστέρας του Χρήστου Τσελιόπουλου και οι "μπέμπηδες" των Στέφανου Γαϊτάνου και Γιώργου Μαραγγού "κονταροχτυπήθηκαν" μεταξύ τους όπου στο τέλος νικητές αναδείχθηκαν οι "κιτρινομπλέ" τον Ποντίων με 0-2. Παρ'ότι οι δύο ομάδες έπαιξαν περισσότερο για το γόητρο μια και υπήρχε η έλλειψη βαθμολογικού κινήτρου από το γεγονός ότι τα δύο συγκροτήματα στέκονται ψηλά βαθμολογικά οι παρευρισκόμενοι φίλαθλοι, στο παιχνίδι το...γούσταραν. Μόλις στο 4΄ο επανεμφανισθείς Μπρέγκου έβαλε "οδηγό" την ΑΕΠ στο σκορ ενώ στο 42΄ο Σαββίδης πραγματοποίησε το 0-2. Στην επανάληψη οι γηπεδούχοι παρουσιάστηκαν καλύτεροι, είχαν τις ευκαιρίες τις οποίες όμως δεν κατέστη δυνατό να εκμεταλλευθούν και έτσι το 0-2 παρέμεινε μέχρι το τέλος. Σ΄ένα παιχνίδι βέβαια όπου όσο κι αν είχε περισσότερο φιλικό χαρακτήρα παρά πρωταθλήματος, δεν έλειψαν τα παράπονα κύρια από τους γηπεδούχους προς το πρόσωπο του ρέφερι κ. Μαλούτα. Ο οποίος ωστόσο έχει όλες τις ικανότητες να εξελιχθεί σ΄έναν ικανό ρέφερι μια και έχει τις δυνατότητες και γι΄αυτό η αντιμετώπιση προς τον ίδιο θα πρέπει να είναι πιο σωστή.

Επιμέλεια: Παύλος Τουτουντζίδης

Η ταυτότητα της 24ης αγωνιστικής

Νεόκαστρο - Διαβατός	2-0 (α.α.)
Κλειδί - Μελίκη	0-1
Αγ. Βαρβάρα - ΑΕΠ	0-2
Δόξα Ν. - ΑΕ Καβασίλων	1-3
Τρίκαλα - Κουλούρα	2-1
Μονόσπιτα - Κοπανός	1-2
Λευκάδια - ΠΑΟΚ Αλεξ.	2-0
Νικομήδεια - Μακεδονικός Πλ.	1-1

Η βαθμολογία

ΟΜΑΔΕΣ	ΒΑΘΜΟΙ	ΓΚΟΛ
1.Νεόκαστρο	61	54-14
2.Τρίκαλα	60	45-15
3.ΑΕΠ Βέρ.	47	46-19
4.Κλειδί	37	36-37
5.Λευκάδια	37	38-35
6.Αγ.Βαρβάρα	36	46-21
7.ΠΑΟΚ Αλ.	34	31-37
8.Κοπανός	34	32-33
9.Κουλούρα	33	35-40
10.Μελίκη	32	35-28
11.Πλάτανος	32	36-40
12.Καβάσιλα	31	25-31
13.Μονόσπιτα	22	25-47
14.Δόξα Ν.	20	26-53
15.Νικομήδεια	18	22-42
16.Διαβατός	-3	12-47

*Ο Ατρόμητος Διαβατού έχει αποβληθεί από το πρωτάθλημα.

Η επόμενη αγωνιστική (2/4-4.30μ.μ.)

Διαβατός - Αγ.Βαρβάρα	(1-3)
Μελίκη - Τρίκαλα	(1-2)
ΠΑΟΚ Αλεξ. - Μονόσπιτα	(2-1)
Κουλούρα - Καβάσιλα	(1-0)
ΑΕΠ Βέρ. - Εθνικός Κλειδίου	(1-2)
Νικομήδεια - Νεόκαστρο	(0-2)
Κοπανός - Δόξα Ν.	(2-2)
Πλάτανος - Λευκάδια	(1-2)

*Σε παρένθεση τα αποτελέσματα των αγώνων στον α΄γύρο.

Οι "κανονιέρηδες" της κατηγορίας

19 γκολ: Σπανός Θωμ. (Βαρ.)

13 γκολ: Παπάζογλου (Νεόκαστ)

12 γκολ: Μπουτάρης (ΑΕΠ), Παπανώτας (Νεόκαστρο), Ιωσηφίδης (Κουλούρα), Αμπροικίδης (Κλειδί), Χριστοφορίδης (Μελ.),

11 γκολ: Πολυζόπουλος (Τρίκαλα), Καρασαρίδης (Λευκάδια), Πρίντζιος (Κλειδί), Μπρέγκου (ΑΕΠ)

10 γκολ: Ομπινα (Τρίκαλα)

Το φιλμ της αγωνιστικής

Δόξα Ν. - Καβάσιλα 1-3

Διαιτητής: Καρυπίδης

Επόπτες: Κουκουτάρας - Παντζερίδης

Δόξα Ν.: Σάπκας, Ανθρακεύς Ι., Ανθρακεύς Χρ. (69΄Σιταρίδης), Γίδαρης, Γιαντζιτζόπουλος, Στογιάννης, Γκόγκας, Ανθρακεύς (69΄Σταματης), Καρασαρίδης, Μίσκος, Καραθάνας (50΄Βρούφτσης).

Καβάσιλα: Πιπιλίδης, Διτσόλας, Τσολαρίδης, Χαλκιάς, Θεοδωρόπουλος, Χουδαβερδόγλου, Τοπαλίδης, Γουλσουζίδης (64΄Τσιρέλης), Πασχάλης, Διάλας, Κίτσας (85΄Θώμος).

Νικομήδεια - Πλάτανος 1-1

Διαιτητής: Χριστοδούλου

Επόπτες: Μπουκουβάλας - Γ. Βρέσκας

Νικομήδεια: Σιδηρόπουλος Αλ., Σταφυλλίδης, Κολίτσης, Σιδηρόπουλος Αντ., Τσανακτσίδης (70΄Αράπης), Τόσκα, Παυλίδης, Παπαδόπουλος, Κλαδάς, Πασχαλίδης (59΄Κιγιντίδης), Χαραλαμπίδης (46΄Ορφανίδης).

Μακεδονικός Πλατάνου: Καλαϊτζής (46΄Βασιλείου), Τζήφκας, Βασιλούδης, Μπόσκο (89΄Γερακιώτης), Ρακόπουλος, Μπενίσκος, Τρυφίδης, Σαμαράς, Αργιαντόπουλος, Μπούρας, Καλαμπούκας (60΄Τσιτσιλαράς).

Μονόσπιτα - Κοπανός 1-2

Διαιτητής: Κολεσίδης

Επόπτες: Παζαρτσικλής - Μανουσαρίδης

Μονόσπιτα: Λιλιόπουλος, Λουμπουρδής Γ., Λαζαρίδης (85΄Κοτρώνης), Γιανναράκης, Λιάπης, Λουμπουρδής Π. (70΄Χατζηγεωργίου), Φωτιάδης, Δεβεττζίδης, Διάκογλου, Τσαούσι (67΄Μπουρδάνος).

Κοπανός: Τσικανόπουλος, Βαρβέρης, Κωστελίδης, Δούμος, Σιδηρόπουλος, Κοσμίδης, Γκίτκας, Σαράντης, Κωνσταντινίδης, Γαταλος, Γατουρτζίδης.

Λευκάδια - ΠΑΟΚ Αλεξ/δρειας 2-0

Διαιτητής: Παπαδόπουλος

Βοηθοί: Τσούπρος - Γιοβανόπουλος

Λευκάδια: Αμανατίδης Αλ., Γεωργής, Αμανατίδης Κ., Θεοδωρίδης, Τσάλμας, Βύζας, Γιδάρης, Ορδουλίδης, Τομπουλίδης, Κωνσταντινίδης (77΄Υφαντίδης), Τσόλης

ΠΑΟΚ: Τσάκας, Τσέπης, Τόλιος, Κίτσας Χρ., Κίτσας Γ. (33΄Θεοδώρου), Κίτσας Γερ., Κίτσας Χρ., Κίτσας Ιωάν., Κίτσας Παν., Χαρισούλης, Μπούκλας.

Κλειδί - Μελίκη 0-1

Διαιτητής: Σωτηριάδης

Επόπτες: Χατζόπουλος - Φούκης

Κλειδί: Μπουλιόπουλος, Τσακίρης Αν., Ιασονίδης, Περηφανόπουλος Θεοδ., Περηφανόπουλος Θ., Τσακίρης Κ., Καϊμακαμίδης, Παρασχόπουλος (60΄Σχοινόπουλος), Πρίντζιος, Αμπροικίδης, Κεϊσίδης (70΄Βάικος).

Μελίκη: Λύχνας, Χριστοδουλόπουλος (65΄Νατσούρας), Ντάμτσιος, Καρέλης, Μαγαλιός, Σίμος, Τέγος, Καραγκιοζόπουλος (80΄Καραντενίδης), Χριστοφορίδης, Κατάγκας, Μαμουτόπουλος.

Αγ. Βαρβάρα - ΑΕΠ 0-2

Διαιτητής: Μαλούτας

Επόπτες: Πισσάς - Χρυσάνης

Αγία Βαρβάρα: Οβεζίκογλου, Καμπάς, Κουκλανιώτης, Αγγελόπουλος, Λαζαρίδης, Πολυζόπουλος (75΄Καλιάφας), Μπούφι, Συμπεθέρης (46΄Βασιλειάδης), Γαλάνης (46΄Τσάνι), Σπανός Θ., Σπανός Μ.

ΑΕΠ:Λαζαρίδης Γ., Αθανασιάδης, Ασλάνογλου, Κουκούλης, Μπρέγκου, Μαραγκός, Αραπέλης (80΄Μηλιώτης), Μότσιος (46΄Χατζηγεωργίου 73΄Λαζαρίδης Κ.), Σαββίδης Λαζαρασβίλι.

Τρίκαλα - Κουλούρα 2-1

Διαιτητής: Τσανίδης

Εποπτες: Καπετάνος - Ευθυμίου

Τρίκαλα: Μανέας, Κρουστάλης Β., Κούτσιας Γ., Κρουστάλης Θ., Κορυτσαίος, Ιτσιόπουλος, Γιαντσίδης (46΄Ομπινα), Κούτσιας Ν., Χατζόπουλος, Πολυζόπουλος, Σαμψωνίδης.

Κουλούρα: Στάικος, Χατζόπουλος, Γρηγορόπουλος, Καφές, Αργυρόπουλος, Πολυζόπουλος, Καρασαββίδης Δ., Ιωσηφίδης, Νούρης (70΄Φεζούλης), Σαββίδης, Νικολόπουλος.

Δημοσία Κεντρική Βιβλιοθήκη Θεσσαλονίκης

Αθλητισμός

Σκορ και θέαμα...

Η ομάδα των παλαιμάχων της Βέροιας επικράτησε της αντίστοιχης του Άρη Θεσσαλονίκης με σκορ 8-4 σε παιχνίδι που διεξήχθη χθες το απόγευμα στο Δημοτικό Στάδιο Βέροιας

Ένδοξες στιγμές του παρελθόντος αναβίωσαν χθες το απόγευμα (4.30) στο φιλικό παιχνίδι των παλαιμάχων ανάμεσα στην Βέροια και τον Άρη Θεσσαλονίκης. Ο αγώνας που πραγματοποιήθηκε στο πλαίσιο των δραστηριοτήτων των παλαιμάχων ποδοσφαιριστών της Βέροιας, ανέδειξε νικητή τους "κυανέρυθρους" με το εντυπωσιακό σκορ 8-4.

Οι - δυστυχώς - λιγοστοί φίλαθλοι που βρέθηκαν στο χθεσινό παιχνίδι, αισθάνθηκαν τυχεροί από το θέαμα που παρακολούθησαν και φυσικά αποζημιώθηκαν με το παραπάνω από τα 12 τέρματα που επιτεύχθηκαν.

Προβάδισμα από νωρίς οι παλαίμαχοι της Βέροιας

Στο καθαρά αγωνιστικό μέρος της συνάντησης, η ομάδα των παλαιμάχων της Βέροιας πήρε από νωρίς προβάδισμα στο σκορ με γκολ που σημείωσε ο Σταύρος Βεζυργιαννόπουλο στο 4΄.Τρία λεπτά αργότερα ο Μιχάλης Αλεξιάδης ανατράπηκε από τον Σουργούδη και το πέναλτι που δόθηκε ανέλαβε να εκτελέσει ο ίδιος κάνοντας το 2-0. Ο Άρης αντέδρασε και στο 11΄Χαραλαμπίδης και Δράμπης συνεργάσθηκαν άριστα με τον τελευταίο από κοντά να νικά τον Μπλατσιώτη μειώνοντας σε 2-1. Στο 22΄ο Μποϊκογλου στην προσπάθεια του να σταματήσει τον Βεζυργιαννόπουλο τον ανέτρεψε, δείχνοντας ο ρέφερι Σπύρος Κωτσιαντής της άσπρη βούλα. Ο Μπάμπης Σαββίδης εκτελεστής του πέναλτι μετέτρεψε το σκορ σε 3-1, ενώ αμέσως μετά ο "κιτρινόμαυροι" είχαν δοκάρι με τον Δράμπη.



Καταιγισμός τερμάτων στην επανάληψη

Το δεύτερο μέρος της συνάντησης επιφύλασσε μεγαλύτερες συγκινήσεις και περισσότερα τέρματα από τις ευκαιρίες που δημιουργήθηκαν και αξιοποιήθηκαν εκατέρωθεν. Ο Κυριάκος Μπιμπισίδης στο 40΄με δυνατό σουτ μέσα από την περιοχή έκανε το 3-2 και στο 50΄ο Γιώργος Σγούρας από κοντά το 4-2 ύστερα από ωραία μπαλιά του Αλεξιάδη από τα δεξιά. Ο τελευταίος με διαγώνιο σουτ στο 55΄ανέβασε τον δείκτη του σκορ σε 5-2 ενώ στο 53΄ο Σαββίδης για λογαριασμό του Άρη αυτή τη φορά με πέναλτυ που κέρδισε ο Χαραλαμπίδης μείωσε σε 5-3. Στην συνέχεια ο Χαραλαμπιδης με ωραία προσποίηση έπειτα από μπαλιά του Αναγνώστου στο 60΄έκανε το 5-4. Η ομάδα των παλαιμάχων της Βέροιας φιλοδώρησε με άλλα τρία γκολ τον Άρη με σκόρερ τους Πετρίδη στο 64΄, Βεζυργιαννόπουλο στο 67΄και Αλεξιάδη στο 70΄.

Τον αγώνα που είχε διάρκεια 70 λεπτών (από 35΄το κάθε ημίχρονο) διαιτήτευσε ο κ. Σπύρος Κωτσιαντής με συνεργάτες τους κ.κ. Κότσυβα και Παζαρτζικλή. Μιχάλης Αλεξιάδης και Σταύρος Βεζυργιαννόπουλος ήταν οι παίκτες που έθελξαν με την απόδοση τους από πλευράς παλαιμάχων Βέροιας, ενώ Δράμπης, Χαραλαμπίδης και Αλεξανδρίδης καλύτεροι από τον Άρη. Η ομάδα των παλαιμάχων της Βέροιας ξεκίνησε το παιχνίδι με τους: Μπλατσιώτη, Αβραμίδη, Παπατζίκο, Σαββίδη, Ταντή, Τ. Ουσουρζίδη, Βεζυργιαννόπουλο, Σγούρο, Αλεξιάδη, Τσιρέλα και Παγγούρα. Αλλαγές στο παιχνίδι πέρασαν οι : Πετρίδης, Π. Ολσουζίδης, Κολεσίδης και Ιωαννίδης.

Από πλευράς Άρη οι παίκτες που αγωνίστηκαν στην αρχική ενδεκάδα ήταν: Μποϊκογλου, Χαμηλάκης, Δαγιόγλου, Τζιφόπουλος, Σουργούδης, Χρόνης, Δράμπης, Γούναρης, Κεραμόπουλος, Σταυρούσης και Χαραλαμπίδης. Ακόμη αγωνίστηκαν και οι : Ανανγώστου, Μπιμπισίδης, Αλεξανδρίδης, Σαρίδης και Μπάμπης Σαββίδης (ο τελευταίος από ένα τριαντάπεντάλεπτο σε κάθε ομάδα).*Στο αυριανό μας φύλλο περισσότερα φωτογραφικά στιγμιότυπα και παραλειπόμενα του αγώνα.



Ο Γιώργος Μασάδης απονέμει το κύπελλο στον εκπρόσωπο των παλαιμάχων του Άρη



Τα στιγμιότυπα από το χθεσινό παιχνίδι-το οποίο παρουσίασε όμορφο θέαμα και έληξε με νίκη των παλαιμάχων της Βέροιας και σκορ 8-4

Γ Εθνική

Αποτελέσματα

(25η αγωνιστική)

Λαμία - Παύλος Μελάς 1-0
Θερμαϊκός Θέρμης - Παναιτωλικός 2-0
Πτολεμαΐδα - Κοζάνη 0-2
Καβάλα - Βέροια 0-2
Δόξα Δράμας - Ηλτεξ Λυκοι 0-0
Ενωση Θράκης - Αναγέννηση Αρτας 0-0
Απόλλων Λάρισας - Αναγέννηση Καρδίτσας 1-0
Αγροτικός Αστέρα - Πανδραμαϊκός 1-0

Η βαθμολογία

1 Βέροια	50	24
2 ΠΑΣ Γιάννενα	48	23
3 Καβάλα	46	24
4 Αναγέννηση Αρτας	41	23
5 Λαμία	39	24
6 Ενωση Θράκης	38	24
7 Δόξα Δράμας	36	23
8 Αγροτικός Αστέρας	34	23
9 Κοζάνη	34	23
10 Πτολεμαΐδα	29	23
11 Αναγέννηση Καρδίτσας	28	24
12 Παναιτωλικός	27	24
13 Θερμαϊκός Θέρμης	27	24
14 Παύλος Μελάς	25	24
15 Πανδραμαϊκός	21	23
16 Απόλλων Λάρισας	19	24
17 Ηλτεξ Λύκοι	18	23

Η επόμενη αγωνιστική
Κυριακή 3/4/05

Βέροια - Θέρμη
Λαμία - Θράκη
Άρτα - Δόξα Δρ.
Π.Μελάς - Καβάλα
Λύκοι - Πτολεμαΐδα
Κοζάνη - Αγρ. Αστέρας
Παναιτωλικός - Απόλλων Λ.
Πανδραμαϊκός - Γιάννενα
Ρεπό: Αναγέννηση Κ.

ΤΗΛΕΟΠΤΙΚΕΣ ΠΑΡΑΓΩΓΕΣ
ΕΙΚΟΝΟΣΚΟΠΗΣΗ ΕΠΕΞΕΡΓΑΣΙΑ
ΜΕΤΑΤΡΟΠΕΣ ΕΚΤΥΠΩΣΗ
ΑΠΟ ΠΡΟΣ ΟΛΑ ΤΑ ΜΕΣΑ
ΑΝΑΛΟΓΙΚΗΣ& ΨΗΦΙΑΚΗΣ ΕΙΚΟΝΑΣ
FOCUS
DIGITAL
ΤΑΣΟΣ ΑΣΙΚΙΔΗΣ
ΒΕΡΟΙΑ
ΙΠΠΟΚΡΑΤΟΥΣ 34
21789-28077
www.asikidis.com

Δημόσια Κεντρική Βιβλιοθήκη Βέροιας

ΜΠΑΣΚΕΤ Γ' ΕΘΝΙΚΗ

Βαρειά ήττα του Φιλίππου

101-69 από τα Τρίκαλα εκτός έδρας

Βαριά ήττα γνώρισε ο Φίλιππος προχθές το απόγευμα στο κλειστό γήπεδο της Μπάρας Τρικάλων, από την πρωτοπόρο ομάδα των Τρικάλων 2000 με σκορ 101-69.

Η κακή μέρα φάνηκε από την αρχή για τους Βεροιώτες, αφού από το ξεκίνημα της συνάντησης βρέθηκαν πίσω στο σκορ και με την εκπνοή του πρώτου δεκαλέπτου να χάνουν με 28-15.

Από κει και έπειτα οι "ερυθρόλευκοι" δεν μπόρεσαν να παρακολουθήσουν τον αντίπαλο τους ο οποίος και με την βοήθεια των διαιτητών σε κάποιες στιγμές διεύρυνε συνεχώς την διαφορά, φθάνοντας στο τέλος σε μια επιβλητική ήττα.

Δεκάλεπτα: 28-15, 50-30, 81-51, 101-69.

Διαιτητές: Σικαλίδης - Πολυχρονίδης

Τρίκαλα 2000(Η.Κωνσταντινίδης): Νότος 6, Σδράκας 26 (6), Σπανός 8 (2), Γ.Αλεξίου 11 (3), Θ. Αλεξίου 3, Καλαπανίδας 18, Δουβλαντώνης, Καραλής 14 (3), Φούντας 15 (3), Μπαλωμένος.

Φίλιππος Βέροιας (Γκίμας - Μπλατσιώτης): Τσοτσώκος, Τσακίρης 21, Γεωργόπουλος, Τζορτζίδης 4, Βίλας 7, Τσακαλαΐδης 16 (2), Χατζηκυριακίδης 11, Ιωσηφίδης 7, Τυριακίδης.

Μία από τα ίδια...

Εντός έδρας ήττα του ΑΟΚ από την Γουμένισα(52-80)

Στον ΑΟΚ (πλην της εντός έδρας νίκης με τον 21ο αιώνα Καρδίτσας) οι αγωνιστικές υποχρεώσεις του στο φετινό πρωτάθλημα της Γ'Εθνικής είναι συνυφασμένες με αρνητικά αποτελέσματα αλλά και με την αδυναμία συγκρότησης 12άδας ή έστω μιας δεκάδας....

Προχθές λοιπόν ο ΑΟΚ απέναντι στον συνονόματο του, της Γουμένισας παρατάχθηκε με 7 παίκτες εκ των οποίων ο ένας ήταν ο μικρούλης Τσίγγε! (ο οποίος μάλιστα αγωνίστηκε στα τελευταία 55 δευτερόλεπτα της συνάντησης!)

Και όπως γίνεται αντιληπτό η προσπάθεια που καταβλήθηκε από τους παίκτες της "βυσσινί" ομάδας δεν θα μπορούσε να είχε κανέναν αντίκρυσμα παρά ίσα ίσα την ανάγκη για μια αξιοπρεπή εμφάνιση και ένα...τιμητικό σκορ ήττας γι'αυτήν στο τέλος.

Οι φιλοξενούμενοι έχοντας από την αρχή το σκορ με το μέρος τους και δίχως να αντιμετωπίσουν προβλήματα στην συνέχεια πέρασαν ένα εύκολο απόγευμα λαμβάνοντας ανά χείρας στο τέλος το ροζ φύλλο της συνάντησης.

Διαιτήτευσαν οι κ.κ. Μανάσης - Μαραμής

Δεκάλεπτα: 16-25, 28-46, 37-71, 52-80

ΑΟΚ Βέροιας(Μ.Γεωργιάδης): Παπαδόπουλος 4(1), Κανελλίδης 8, Μπουρδάνος 17 (3), Στογιάννης 4, Κουγιουμτζίδης 17, Γκανάς 2, Τσικερδάνος, Αλεξανδρίδης Αλκ. Χαζαρίδης Θ., Γιαννόπουλος (οι τέσσερις τελευταίοι δηλώθηκαν τυπικά στο φύλλο αγώνος)

Γουμένισσα (Κούπαρης): Μπάγκι 11(1), Ημερίδης 18 (3), Αγγέλου 2, Μανουσάκης 14 (4), Τραϊανός 7, Καρνάβας 14, Γώτσος 5 (1), Τάτσης, Αρναούτογλου 9, Παμπουκίδης

Η ταυτότητα της 21ης αγωνιστικής

Η βαθμολογία

ΟΜΑΔΕΣ	Ν- Η	ΠΟΝΤΟΙ	ΒΑΘΜΟΙ
1.Τρίκαλα 2000	17-4	1721-1436	38
2.Αχιλλέας Τρ.	15-6	1571-1541	36
3.Ολυμπιακός Βόλ.	15-6	1851-1619	36
4.Καστοριά	14-7	1690-1483	35
5.Γουμένισα	14-7	1525-1392	35
6.Αίας ευόσμου	12-9	1586-1536	33
7.Αρχέλαος Κατ.	12-9	1529-1487	33
8.Φίλιππος Β.	10-11	1551-1577	31
9.Αιγινιακός	9-12	1491-1475	30
10.Νίκη Βόλου	8-13	1500-1536	29
11.Τιτάνες Παλ.	7-14	1505-1562	28
12.ΑΕΛ	7-14	1417-1510	28
13.21ος αιώνας Καρδ.	6-15	1293-1497	27
14.ΑΟΚ Βέροιας	1-20	1277-1838	22

Αποτελέσματα (21η αγωνιστική)

Αρχέλαος - ΑΕΛ	64-63
Τρίκαλα 2000 - Φίλιππος Βέρ.	101-69
Νίκη Βόλου - Τιτάνες Παλ.	64-61
ΑΟΚ Βέροιας - Γουμένισα	52-80
21ος αιώνας - Αχιλλέας Τρ.	61-60
Αιγινιακός - Ολυμπιακός Β.	71-84
Καστοριά - Αίας Ευόσμου	95-96

Επόμενη αγωνιστική (3/4)

Φίλιππος Βέρ. - Αρχέλαος
Τιτάνες Παλαμά - Τρίκαλα 2000
Αίας Ευόσμου - Νίκη Βόλου
Ολυμπιακός - Καστοριά
ΑΕΛ - ΑΟΚ Βέροιας
Γουμένισα - 21ος αιώνας
Αχιλλέας Τρ. - Αιγινιακός

Σκι

Σαρωτική εμφάνιση του ΣΧΟ Βέροιας σε διεθνή αγώνα κατηγοριών Π1- Κ2, Π2 - Κ2 στο Κοπαονίκ της Γιουγκοσλαβίας



Το Eurobalkan Kup έγινε στις 19-20/3/05 με συμμετοχή 5 κρατών Γιουγκοσλαβία - Βουλγαρία - Ελλάδα - Σκόπια - Ουγγαρία. Οι αθλητές μας κατέκτησαν τις πρώτες θέσεις σε όλες τις κατηγορίες με αποκορύφωμα τον αγώνα του Γιγαντιαίου και συγκεκριμένα

Χρυσό: Ζιαμπούλης Ιωάννης Π2 Γιγαντιαίο

Χρυσό: Παντελίδης Θεόδωρος Π1 Γιγαντιαίο

Χρυσό: Σπυρίδωνίδου Αδαμαντία Κ1 Γιγαντιαίο

Χρυσό: Ζιαμπούλης Ιωάννης Π2 Slalom

Ασημένιο: Τσιλιγκερίδης Σταύρος Π2 Γιγαντιαίο

Ασημένιο: Σιδηροπούλου Σοφία Κ2 Slalom

Χάλκινο: Σιδηροπούλου Σοφία Κ2 Γιγαντιαίο

Χάλκινο: Παπαδοπούλου Ιωάννα Κ1 Γιγαντιαίο

Χάλκινο: Τσιλιγκερίδης Σταύρος Π2 Slalom

Χάλκινο: Μητρούλα Μαριλένα Κ2 Slalom

Χάλκινο: Σπυριδωνίδου Αδαμαντία Κ1 Slalom

Αναλυτικά αποτελέσματα

Γιγαντιαία τεχνική κατάβαση Π2-Κ2

1ος Ζιαμπούλης Ιωάννης VETS
2ος Τσιλιγκερίδης Σταύρος VETS
3ος Zdravkovic Veljko NIN
4ος Τσαμήτρος Βασίλης VETS
5os Basic Dusan KOR
6ος Κακούλης Ιωάννης VETS
1η Rasic Ana NIN
2η Vasic Sanja NIN
3η Σιδηροπούλου Σοφία
4η Πετρακοπούλου Μαρία
5η Μητρούλα Μαριλένα

Γιγαντιαία Τεχνική Κατάβαση Π1-Κ1

1ος Παντελίδης Θεόδωρος
2ος Stevanovic Dusan
3os Stevanovic Luca
4os Μελιόπουλος Χρήστος
5ος Milijic Marko
6os Kezic Luca
7os Vckovic Nikola
8ος Αδαμάκος Ιωάννης
9ος Ανδριανόπουλος Ευάγγελ.
11ος Αρβανιτίδης Χαράλαμπος
14ος Ριτζαλέος Τηλέμαχος
15ος Αναστασιάδης Λάζαρος
1η Σπυριδωνίδου Αδαμαντία
2η Stosic Katarina
3h Παπαδοπούλου Ιωάννα
4η Milikic Milena
5η Milikic Neneva
6h Popovic Tara
7η Κουμπατή Κορίνα
9η Ζιαμπούλη Ευδοξία
13η Ιωσηφίδου Μαρία
15η Παντούλα Μαρία
17η Ιλιάδη - Μάνου Εμμανουέλα

Τεχνική κατάβαση Slalom Π2

1ος Ζιαμπούλης Ιωάννης VETS
2ος Nikolic Stevan NIN
3ος Τσιλιγκερίδης Σταύρος VETS
4ος Ratkovic Nemanja KOR.
5ος Bazic Dusan KOR.
6ος Nikolovski Bojan RASK
7ος Κακούλης Ιωάννης VETS

Κ2

1η Rasic Ana NIN
2η Σιδηροπούλου Σοφία VETS
3η Μητρούλα Μαριλένα VETS

Π1

1ος Stevanovic BSK
2ος Stevanovic Luca BSK
3ος Vuckovik Nikola KOR.
4 Milojevic Nemanja MLK
5Kezic Luca
6ος Ανδριανόπουλος Ευάγγελος
7ος Αδαμάκος Ιωάννης
9ος Αναστασιάδης Λάζαρος
12ος Τηλέμαχος

Κ1

1η Stosic Katarina
2η Milikic Milena
3η Σπυριδωνίδου Αδαμαντία
4η Pavlovic Anja
5η Popovic Tara
6η Jovanovic Tijana
7η Ζιαμπούλη Ευδοξία
10η Ιλιάδη - Μάνου Εμμανουέλα

ΧΑΝΤΜΠΟΛ Α2 ΑΝΔΡΩΝ

Νίκησε με την ψυχή στο στόμα ο Ζαφειράκης

Σ'ένα παιχνίδι γκραν - γκινιόλ που κρίθηκε 2 δευτερόλεπτα πριν από την λήξη του, ο Ζαφειράκης νίκησε στη Νάουσα τον Κύδωνα Χανίων με 34-33 ημ. 13-17.

Στο 59.58 λεπτό λοιπόν ο Δημήτρης Βλάχος με σουτ σημείωσε το 34ο τέρμα της ομάδας του και της χάρισε τους 2 πολύτιμους βαθμούς. Τους βαθμούς που θέλει ο Ζαφειράκης, για να πάρει βαθειά ανάσα και να ξεφύγει από την επικίνδυνη ζώνη του υποβιβασμού. Αξίζει να σημειώσουμε ότι ο αγώνας ήταν εξ αναβολής, από την 12η αγωνιστική. Είναι μία διευκόλυνση προς τον Κύδωνα Χανίων, που γίνεται σε πολλούς αγώνες τους, μια που η ομάδα της Κρήτης, έχει πολλά μεγάλα ταξίδια, σε όλη την Ελλάδα. Μάλιστα πολλοί αγώνες του, γίνονται στην Αθήνα, τόσο του α'γύρου, όσο και του β'. Ετσι υπάρχει πάντοτε μια ανωμαλία στις αγωνιστικές και η βαθμολογία είναι αρκετά μπερδεμένη. Άλλες ομάδες έχουν 17 αγώνες, άλλες 16, άλλες 15 και τέλος άλλες 14. Κάτι φυσικά που δεν είναι δίκαιο και σωστό και πολλές ομάδες της Α2 Εθνικής Κατηγορίας Ανδρών διαμαρτύρονται γι'αυτή την κατάσταση. Βλέπετε όμως ότι οι μετακινήσεις είναι πολύ μεγάλες και τα έξοδα ακόμη μεγαλύτερα, ενώ τα οικονομικά της ομοσπονδίας μικρά. Είναι μια μεσοβέζικη λύση που βοηθάει όλους, όχι όμως και την ομαλή διεξαγωγή του πρωταθλήματος και την αξιοπιστία του. Ετσι ισχυρίζονται πολλοί. Στον αγώνα τώρα της Νάουσας, ο Κύδωνας μπήκε φουργιόζος, πήρε από την αρχή την πρωτοπορία στο σκορ και όλα έδειχναν ότι θα φύγει νικητής από το γήπεδο. Προηγήθηκε με 4 έως 5 τέρματα διαφορά. Μάλιστα στο 53 λεπτό ήταν μπροστά στο σκορ με 32-27. Ο Ζαφειράκης στο τελευταίο 7 λεπτο, έκανε την μεγάλη αντεπίθεση. Φάνηκε να έχει περισσότερες δυνάμεις από τους Κρητικούς. Με ένα σερί 6-0 έκανε την μεγάλη ανατροπή και προηγήθηκε με 33-32. Οι Χανιώτες ισοφάρισαν, αμέσως σε 33-33. Τότε όμως ο Βλάχος του Ζαφειράκη δεν τους έκανε την χάρη να φύγουν με τον βαθμό έστω της ισοπαλίας. Με το υπέροχο τέρμα του, χάρισε την νίκη στην ομάδα του (34-33). Από τον Ζαφειράκη κορυφαίος ήταν ο Αρκουδοχωρίτης Αντώνης και τον ακολούθησε σε απόδοση ο Καραγεωργίου Γιώργος. Κύριο δε χαρακτηριστικό του παιχνιδιού ήταν οι αδύνατες άμυνες και οι πολύ καλές επιθετικές ενέργειες των παικτών και των 2 ομάδων. Τα 67 τέρματα που σημειώθηκαν στα 60 λεπτά του αγώνα, σίγουρα το φανερώνουν. Τον αγώνα διαιτήτευσαν ο Αγγελίδης με τον Κατσάνο. Τα 10λεπτα ήταν: 3-8, 8-11, 13-17, 19-23, 25-30, 34-33 (τελικό)

Ζαφειράκης (Παύλιδης Τέο)

Λουμπουρδής, Τσιαουσκογκου, Μήτσικας, Χατζηγεωργίου 2, Πασχούλας, Βλάχος 3, Αρκουδοχωρίτης Νικ. 1, Γαργάλας, Ταπάντζης 6, Πέϊος 3, Καραγεωργίου 8, Αρκουδοχωρίτης Αντ. 11.

ΣΗΜ1: Με την ήττα του αυτή ο Κύδων Χανίων, απομακρύνθηκε αρκετά, από την διεκδίκηση μιας θέσης που οδηγεί στην άνοδο στην Α1 Εθνική Κατηγορία.

ΣΗΜ2: Άλλος ένας αγώνας εξ αναβολής, της 16ης αγωνιστικής έγινε την Κυριακή.

Στην Κέρκυρα, ο τοπικός Φαίακας νίκησε τους Πόντιους Κιλκίς με 31-30 ημ. 18-15.

Έτσι μετά τους 2 αυτούς αγώνες η βαθμολογία της Α2 Ανδρών, διαμορφώθηκε ως εξής:

	ΑΓΩΝ.	ΒΑΘ.
1.ΧΑΝΘ	16	28
2.Βριλήσσια	16	26
3.ΠΑΟΚ	15	23
4.Κύδων Χαν.	14	20
5.Άρης Θες.	15	20
6.ΑΟΑ Καστοριάς	15	17
7.ΑΟ Ιωαννίνων	17	15
8.Ζαφειράκης	16	14
9.Πόντιοι Κιλκίς	16	11
10.Φαίακας	15	7
11.Άρης Νικ.	15	3
12.Ορφέας Κατ.	16	2

Η επόμενη αγωνιστική 17η

Ζαφειράκης - Ορφέας (23-18)
ΧΑΝΘ - Άρης Θες. .(28-25)
ΠΑΟΚ - Βριλήσσια .(22-29)
Άρης Νικ. - ΑΟΑ Καστοριάς (22-35)
Πόντιοι Κιλκ. - ΑΟ Ιωαννίνων (24-26)

ΣΗΜ: Ο αγώνας Κύδων Χαν. - Φαίακας έχει γίνει.

Οι σκόρερ του Ζαφειράκη

1.Καραγεωργίου Γ. 111 τέρμ. (16)
2.Αρκουδοχωρίτης Αντ. 68 τέρμ. (13)
3.Ταπάντζης Βας. 61 τέρμ. (13)
4.Πέϊος Νικ. . . 42 τέρμ. (11)
5.Ντουμανάκης Ν. 35 τέρμ. (10)
6.Βλάχος Δημ . . .. 31 τέρμ. (16)
7.Γαργάλας Γ. . . . .26 τέρμ. (16)
8.Μήτσικας Π. . . . . 23 τέρμ. (16)
9.Αρκουδοχωρίτης Ν. 22 τέρμ. (9)
10.Κρέξης Γ. 12 τέρμ. . . . . .(3)
11.Χατζηγεωργίου Χρ. 12 τέρμ. (15)
12.Λίτος . . . . . .3 τέρμ. .(3)
13.Αστέρης . . . . . 2 τέρμ. . (7)
14.Πασχούλας Γρηγ 1 τέρμ. (12)

ΣΗΜ: Σε παρένθεση οι συμμετοχές

Ακόμη αγωνίσθηκαν

1.Λουμπουρδής Χρ. 16 συμ.
2.Τσιαούσκογλου Χρ. 14 συμ.
3.Δελήχρήστος . . . . . 9 συμ.
4.Νταλαμάγκας . . . . . 3 συμ.
5.Ντίμπαλας . . . . . 1 συμ.

Επιμέλεια: Παύλος Τουτουντζίδης Στέφανος Οικονομόπουλος

Δημοτική Κοινωφελής Επιχείρηση Βέροιας

Οικονομία • Οικονομία • Οικονομία • Οικονομία • Οικονομία

Ο Γ. Γιακουμάτος για την ανεργία



Σε ένα εξάμηνο από την ανάληψη της διακυβέρνησης της χώρας από τη Νέα Δημοκρατία το ποσοστό ανεργίας μειώθηκε δραματικά, σημειώνει ο υφυπουργός Απασχόλησης Γεράσιμος Γιακουμάτος.

Αναγνωρίζει ότι η ανεργία βρίσκεται σε υψηλά επίπεδα, αποτελεί ένα από τα σοβαρότερα προβλήματα, αλλά τονίζει ότι μόνο ο δείκτης της ανεργίας δεν δείχνει την πλήρη εικόνα και υπογραμμίζει:

"Είναι γεγονός ότι η ανεργία αποτελεί ακόμα ένα από τα σοβαρότερα προβλήματα της Ελληνικής κοινωνίας. Το ποσοστό της παραμένει σε υψηλά επίπεδα (Σύμφωνα με στοιχεία της ΕΣΥΕ ανέρχεται σε 10,1 % το τρίτο τρίμηνο του 2004, έναντι 8,8 % του μέσου όρου της Ευρωζώνης).

Παρά ταύτα μόνο ο δείκτης ανεργίας δεν δείχνει την πλήρη εικόνα. Αξίζει να εστιάσουμε την προσοχή μας στην διαχρονική του εξέλιξη.

Μέσα σε μόλις ένα εξάμηνο από την ανάληψη της εξουσίας από την Νέα Δημοκρατία το ποσοστό ανεργίας μειώθηκε δραματικά. Αυτό επιβεβαιώνεται από τα επίσημα στοιχεία της ΕΣΥΕ σύμφωνα με τα οποία το πρώτο τρίμηνο του 2004 ο δείκτης ανεργίας ήταν 11,3 %, πέφτοντας σε 10,1 % στο τρίτο τρίμηνο του 2004 !!!

Το σημαντικό αυτό επίτευγμα αποκτά ακόμα μεγαλύτερη βαρύτητα εάν το συγκρίνουμε με τις αντίστοιχες μεταβολές του ποσοστού ανεργίας των «ισχυρών οικονομιών» της Ευρώπης. Σύμφωνα με τα υφιστάμενα επίσημα στοιχεία της EUROSTAT από τον Ιανουάριο του 2004 έως τον Ιανουάριο του 2005 ο μέσος όρος του ποσοστού ανεργίας στις χώρες της Ευρωζώνης μειώθηκε κατά μόλις 0,1 % τη στιγμή που στη χώρα μας – και μάλιστα με βάση σύγκρισης τον τριμηνιαίο μέσο όρο της ΕΣΥΕ - από 11,3 % που ήταν το πρώτο τρίμηνο του 2004 έπεσε σταδιακά σε 10,2 % το δεύτερο τρίμηνο του 2004 και στο 10,1 % το τρίτο τρίμηνο του 2004.

Αυτή η μείωση κατά 1,2 ποσοστιαίες μονάδες σε διάστημα λιγότερο από ένα έτος αποδεικνύει ατράνταχτα την άμεση αποτελεσματικότητα που είχαν οι ενέργειες της ηγεσίας του Υπουργείου Απασχόλησης και Κοινωνικής Προστασίας στην τόνωση της απασχόλησης.

Και μάλιστα το ρεκόρ αυτό αποτελεί και δείγμα της ταχύτερης προσαρμογής της χώρας μας στους στόχους της Λισσαβώνας ως προς την Απασχόληση, τη στιγμή που άλλες «παραδοσιακά ισχυρές οικονομίες» απομακρύνονται. Αυτό αποδεικνύεται και πάλι από τα στοιχεία της EUROSTAT όπου παρατηρείται ότι στο διάστημα Ιανουαρίου 2004 – Ιανουαρίου 2005 τα ποσοστά ανεργίας αυξήθηκαν στο Λουξεμβούργο, στην Ολλανδία, στο Βέλγιο και στην Γερμανία, ενώ δεν σημείωσαν καμία μεταβολή ή βελτίωση στην Αυστρία, την Σουηδία και στη Γαλλία.

Κανείς λοιπόν δεν μπορεί να μιλά για έλλειψη μέτρων πολιτικής ή αδράνεια σε σχέση με την τόνωση της αγοράς εργασίας, τη στιγμή που τα αποτελέσματα αποδεικνύουν το αντίθετο και μάλιστα οι στοχευμένες δράσεις του Υπουργείου Απασχόλησης σε συνδυασμό με την «φυγή προς τα εμπρός» του Ο.Α.Ε.Δ. αναμένεται να βελτιώσουν ακόμα περισσότερο τις επιδώσεις της Ελλάδας στον τομέα της Απασχόλησης".

ΣΥΓΚΡΙΤΙΚΟΣ ΠΙΝΑΚΑΣ ΠΟΣΟΣΤΟΥ ΑΝΕΡΓΙΑΣ ΣΤΗΝ ΕΥΡΩΠΗ

Πηγή : EUROSTAT

α/α Χώρες Ανεργία Ιαν.05 (%) Ανεργία Ιαν.04 (%) Μεταβολή

1 Ιρλανδία 4,3 4,6 (- 0,3 %)
2 Λουξεμβούργο 4,4 4,0 + 0,4 %
3 Αυστρία 4,5 4,5 ----
4 Μ. Βρετανία 4,6 (Νοέμ.04) 4,7 (- 0,1 %)
5 Ολλανδία 4,7 (Δεκ.04) 4,4 + 0,3 %
6 Δανία 5,1 (Δεκ.04) 5,7 (- 0,6 %)
7 Κύπρος 5,6 5,0 + 0,6 %
8 Σλοβενία 5,8 6,2 (- 0,4 %)
9 Σουηδία 6,1 6,1 ----
10 Ουγγαρία 6,3 5,7 + 0,6 %
11 Μάλτα 6,9 7,7 (- 0,8 %)
12 Πορτογαλία 6,9 6,3 + 0,3 %
13 Ιταλία 7,8 (Σεπ.04) 8,2 (- 0.4 %)
14 Βέλγιο 8,0 7,8 + 0,2 %
15 Εσθονία 8,1 9,9 (- 1,8 %)
16 Τσεχία 8,3 8,3 ----
17 Φιλανδία 8,9 9,0 (- 0,1 %)
18 Λιθουανία 9,1 11,7 (- 2,6 %)
19 Γερμανία 9,6 9,5 + 0,1 %
20 Λατίβα 9,6 9,9 (- 0,3 %)
21 Γαλλία 9,7 9,7 ----
22 Ισπανία 10,3 11,1 (- 0,8 %)
23 Ελλάδα (στοιχεία ΕΣΥΕ) (3ο τρίμηνο 2004) 10.1 % (1ο τρίμηνο 2004) 11,3 % (- 1,2 %)
24 Σλοβακία 16,5 18,4 (- 1,9 %)
25 Πολωνία 18,2 19,1 (- 0,9 %)
* Μέσος όρος Ευρωζώνης 8,8 8,9 (- 0,1 %)
** Μέσος όρος Ευρώπης - 25 8,8 9,1 (- 0,3 %)

Τρία πιθανά σενάρια

Διχογνωμία στην κυβέρνηση ως προς τη στάση έναντι της Κομισιόν για το «βασικό μέτοχο»



Σημάδια διχογνωμίας παρουσιάζει στο εσωτερικό της η κυβέρνηση για το ζήτημα του «βασικού μετόχου» με τον Πρ.Παυλόπουλο να παραμένει αμετακίνητος για οποιαδήποτε αλλαγή. Τρία σενάρια για την ελληνική στάση έναντι της Ευρωπαϊκής Επιτροπής με το «βλέμμα» στα κοινοτικά κονδύλια.

Οικονομικοί υπουργοί, καθώς και ο Γιώργος Σουφλιάς, εισηγούνται σωφροσύνη και διαλλακτικότητα ώστε να μην τεθούν σε κίνδυνο τα κοινοτικά κονδύλια· στην ίδια γραμμή και ο κυβερνητικός εκπρόσωπος Θ.Ρουσόπουλος, ο οποίος αφήνει να διαφανεί πως αναζητείται συμβιβασμός με τις Βρυξέλλες.

Το αντίθετο «στρατόπεδο» υποστηρίζει πως η κυβέρνηση δεν θα πρέπει να κάνει καμία υποχώρηση, ακόμη και αν τεθούν σε κίνδυνο κοινοτικά κονδύλια. «Η υπεράσπιση του Συντάγματος είναι υπεράνω χρημάτων» τονίζει χαρακτηριστικά σε συνέντευξή του στην εφημερίδα Τα Νέα ο υπουργός Εσωτερικών Προκόπης Παυλόπουλος.

«Όταν τίθεται εν αμφιβόλω το Σύνταγμά σου, πας να διαπραγματευτείς την τροποποίησή του;» αναφέρει.

«Θέλω να ελπίζω ότι η Κομισιόν θα αντιληφθεί το δίκαιο των αιτημάτων μας. Εάν δεν αυτό, υπάρχει μία καταληκτική διαδικασία που οδηγεί στο δικαστήριο. Αυτό έχει συμβεί και με πολλές άλλες χώρες, π.χ. με την Ολλανδία για τα ΜΜΕ, το 1991. Έφθασε στο δικαστήριο και δικαιώθηκε» επισημαίνει ως προς την παραπομπή στο Ευρωδικαστήριο.

Και για το πιθανό πάγωμα των κονδυλίων σημειώνει: «Όταν πας να δώσεις μία μάχη πρέπει να θεωρείς ότι θα την κερδίσεις. Δεν θεωρώ λοιπόν πιθανό έναν τέτοιο σενάριο. Όμως, γιατί κάποιοι δεν ανησυχούσαν όταν χάθηκαν τα κονδύλια του Κτηματολογίου;».

Προς «αλλαγή ρότας»;

Από πλευράς του, ο πρωθυπουργός αποφεύγει επί του παρόντος να λάβει δημόσια θέση. Πάντως, επικαλούμενη κορυφαία στελέχη της Νέας Δημοκρατίας, η Ελευθεροτυπία τονίζει ότι ο Κ.Καραμανλής ακούει πλέον και τις αντίθετες απόψεις που είχε αποκλείσει προηγούμενως, καθώς έχει καταλάβει πολύ καλά τα ρίσκα και τους κινδύνους.

Αλλωστε, μιλώντας στο μνημόσυνο των Βενιζέλων στα Χανιά ο Κ.Καραμανλής άφησε όλα τα ενδεχόμενα ανοιχτά στο θέμα του βασικού μετόχου μέσα από αναφορές στον Ελ.Βενιζέλο περί «δύναμης αλλαγής ρότας». Σύμφωνα με Το Έθνος στην απαντητική επιστολή προς την Κομισιόν θα δηλώνεται σαφώς η απόφαση της Αθήνας να προχωρήσει σε αλλαγές στο νόμο, αλλά δεν είναι βέβαιο ότι θα προαναγγέλλονται συγκεκριμένες κινήσεις.

Αυτό το κλίμα επικρατεί και οικονομικό επιτελείο και το ΥΠΕΧΩΔΕ -το οποίο αφορούν κυρίως οι περικοπές κοινοτικών κονδυλίων. Εκτιμάται ότι η σκληρή γραμμή είναι αδύνατο να διατηρηθεί και τις επόμενες ημέρες η κυβέρνηση θα δείξει σημάδια συμβιβασμού με τις Βρυξέλλες μέσω της απάντησης στην προειδοποιητική επιστολή της Κομισιόν.

Κυβερνητικά στελέχη αναφέρουν πως πρωθυπουργός δεν θέλει να φανεί ότι υποχωρεί άτακτα, καθώς και οι μετρήσεις που έχει στη διάθεσή του το Μαξίμου δείχνουν ότι η πλειονότητα της κοινής γνώμης υιοθετεί το επιχείρημα της υπεράσπισης του Συντάγματος. Σύμφωνα με Τα Νέα, με σκληρή γραμμή στο ζήτημα φαίνεται πως τάσσεται και η Ρηγίλλης, εκτιμώντας ότι κατ' αυτό τον τρόπο ευνοούνται οι συμμαχίες με την Αριστερά και απομονώνεται το ΠΑΣΟΚ.

Τρία σενάρια για το «βασικό μέτοχο»

Σύμφωνα με κυβερνητικές και κοινοτικές πηγές τις οποίες επικαλείται η Ελευθεροτυπία, τρία είναι τα σενάρια που βρίσκονται στα συρτάρια του Μεγάρου Μαξίμου.

- Η κυβέρνηση δεν υπαναχωρεί. Στην επιστολή προς την Κομισιόν παραθέτει εκ νέου τα επιχειρήματα Παυλόπουλου και εντός δέκα ημερών η Επιτροπή αποστέλλει την «αιτιολογημένη γνώμη», στην οποία θα πρέπει να υπάρξει απάντηση εντός 15νθημέρου. Δεν αποκλείται, όμως, η Επιτροπή να καταφύγει απευθείας στο Δικαστήριο Ευρωπαϊκών Κοινοτήτων ζητώντας παραπομπή της χώρας με ταυτόχρονη εφαρμογή προσωρινών μέτρων.

Εφόσον το Δικαστήριο κάνει αποδεκτό το αίτημα, θα ανασταλεί η εφαρμογή του 3310/2005 έως την οριστική εκδίκαση της υπόθεσης που θα κρατήσει ενάμιση χρόνο.

- Το Δικαστήριο παραπέμπει την Ελλάδα, δίχως να κάνει αποδεκτό το αίτημα της Κομισιόν για προσωρινά μέτρα στο σύνολό του· δηλαδή, δεν αναστέλλει την εφαρμογή του νόμου, αλλά παγώνει τα κονδύλια. Πρόκειται για τη χειρότερη εξέλιξη της δικαστικής οδού.

- Η κυβέρνηση προχωρά σε τροποποιήσεις του νόμου ώστε να αποφύγει την παραπομπή της στο Δικαστήριο Ευρωπαϊκών Κοινοτήτων. Ωστόσο, για να πείσει την Κομισιόν πρέπει να αντιπροτείνει ένα νέο νόμο, χωρίς τα επίμαχα σημεία (ποσοστό βασικού μετόχου, ονομαστικοποίηση κλπ).

Σε συνεργασία με τον ΟΟΣΑ

Η Ελλάδα αναλαμβάνει ρόλο για την αναβάθμιση των μικρομεσαίων επιχειρήσεων



Ο υπουργός Ανάπτυξης Δημήτρης Σιούφας έστειλε επιστολή στον αναπληρωτή γενικό γραμματέα του Οργανισμού Οικονομικής Συνεργασίας και Ανάπτυξης (ΟΟΣΑ) δρ. Χ.Σλόγκλ, με την οποία αποδέχεται την πρόταση του ΟΟΣΑ να αναλάβει η Ελλάδα ηγετικό ρόλο σε δραστηριότητες του διεθνούς οργανισμού για την εξάλειψη εμποδίων πρόσβασης των Μικρομεσαίων Επιχειρήσεων στις διεθνείς αγορές.

Ο ρόλος της Ελλάδας θα συνίσταται κυρίως στη συμμετοχή εκπόνησης από τον ΟΟΣΑ διεθνούς μελέτης, καθώς και στην οργάνωση στην Ελλάδα, από κοινού με τον ΟΟΣΑ, διεθνούς διάσκεψης για το θέμα της εξάλειψης των εμποδίων πρόσβασης των μικρομεσαίων επιχειρήσεων στις διεθνείς αγορές.

Η οργάνωση της διάσκεψης αυτής θα γίνει με τη συνεργασία του υπουργείου Οικονομίας και Οικονομικών και του υπουργείου Ανάπτυξης.

Ο Δημήτρης Σιούφας ήταν κύριος ομιλητής για το θέμα αυτό στη 2η Υπουργική Διάσκεψη του ΟΟΣΑ για τις ΜΜΕ που πραγματοποιήθηκε στην Κωνσταντινούπολη, από 3-5/6/04, δείχνοντας το ιδιαίτερο ενδιαφέρον της Ελλάδας όσον αφορά τη διευκόλυνση πρόσβασης των Μικρομεσαίων Επιχειρήσεων στις διεθνείς αγορές.

Επίσης ο υπουργός Ανάπτυξης έλαβε επιστολή από τον Φινλανδό ομόλογό του Μάουρι Πεκάρινεν, στην οποία επισημαίνεται ότι συμφωνεί με την πρόταση της Ελλάδος για την πραγματοποίηση στην Ελλάδα της 6ης Ευρωμεσογειακής Υπουργικής Διάσκεψης για τη Βιομηχανία, το φθινόπωρο του 2006.

Η οργάνωση της εκδήλωσης αυτής θα πραγματοποιηθεί από κοινού με τη Φινλανδία, που θα ασκεί εκείνη την περίοδο την προεδρία της Ευρωπαϊκής Ένωσης, και με την ενεργό συμμετοχή και στήριξη της Ευρωπαϊκής Επιτροπής.

Οικονομία • Οικονομία • Οικονομία • Οικονομία • Οικονομία

Αρθρο Ν.Γκαργκάνα

Πέντε μέτρα για την ανάπτυξη της οικονομίας προτείνει ο διοικητής της ΤτΕ

Μετά τις προβλέψεις για επιβράδυνση του ρυθμού αύξησης του ΑΕΠ, ο διοικητής της Τράπεζας της Ελλάδος Νίκος Γκαργκάνας προτείνει πέντε μέτρα για την ανάπτυξη της ελληνικής οικονομίας και τη δημιουργία θέσεων εργασίας.



«Η ανταγωνιστικότητα της οικονομίας πλήττεται από τον πληθωρισμό και το ρυθμό ανόδου του κόστους εργασίας ανά μονάδα προϊόντος που έχουν διατηρηθεί πάνω από τους μέσους όρους της ζώνης του ευρώ» υπογραμμίζει ο κ. Γκαργκάνας σε άρθρο του στον Ελεύθερο Τύπο, τονίζοντας ότι «οι διαρθρωτικές μεταρρυθμίσεις πρέπει να συνεχιστούν και να επιταχυνθούν σε ευρύ φάσμα της οικονομίας».

Αναφέρει, ακόμη, ότι ο μεσοπρόθεσμος δημοσιονομικός στόχος θα πρέπει να είναι η επίτευξη δημοσιονομικών πλεονασμάτων και προτείνει συγκεκριμένα μέτρα για την αύξηση της παραγωγικότητας και της απασχόλησης. Ειδικότερα, προτείνει:

- Τη λήψη μέτρων για τη βελτίωση του επιχειρηματικού κλίματος και την αύξηση του ανταγωνισμού. Δηλαδή, η οικονομία να γίνει περισσότερο ανοικτή στον παγκόσμιο ανταγωνισμό, να προχωρήσουν η αναμόρφωση και ο εκσυγχρονισμός του ρυθμιστικού περιβάλλοντος και να ολοκληρωθεί η διαδικασία ιδιωτικοποιήσεων και απελευθέρωσης των αγορών.

- Την άρση των νομικών και οικονομικών εμποδίων που αποτρέπουν την αναδιάρθρωση των επιχειρήσεων και αποθαρρύνουν την πρόσληψη προσωπικού.

- Την επαναξιολόγηση του εκπαιδευτικού συστήματος και του συστήματος επαγγελματικής κατάρτισης, ώστε να εξαλειφθούν οι αναντιστοιχίες μεταξύ προσφοράς και ζήτησης ειδικοτήτων στην αγορά εργασίας.

- Την εξάλειψη, μέσω των μεταρρυθμίσεων στην αγορά εργασίας, των φραγμών στην αύξηση της απασχόλησης, και τη διαφύλαξη, μέσω άλλων πολιτικών, του επιπέδου κοινωνικής προστασίας.

Όπως υπογραμμίζει ο κ. Γκαργκάνας, οι παραπάνω μεταρρυθμίσεις πρέπει να σχεδιαστούν με τέτοιο τρόπο ώστε να αυξήσουν την ευελιξία και να βελτιώσουν τα οικονομικά κίνητρα, που θα ωθούν τα μεν άτομα να εργάζονται, τις δε επιχειρήσεις να είναι παραγωγικές, να επεκτείνουν τη δραστηριότητά τους και να δημιουργούν θέσεις εργασίας.

«Η βελτίωση των κινήτρων για τις επιχειρήσεις γενικά σημαίνει ότι πρέπει να αυξηθεί η ένταση του ανταγωνισμού που αυτές αντιμετωπίζουν» σημειώνει.

Επισημαίνει, επίσης, ότι ιδιαίτερα σημαντικό είναι να προωθηθούν εκείνες οι διαρθρωτικές μεταρρυθμίσεις που θα καταστήσουν δυνατή τη σύγκλιση του βιοτικού επιπέδου της Ελλάδας προς το μέσο βιοτικό επίπεδο των πιο ανεπτυγμένων χωρών της ΕΕ σε ένα εύλογο χρονικό διάστημα.

«Το κατά κεφαλήν ΑΕΠ της Ελλάδος σήμερα είναι περίπου 25% χαμηλότερο του μέσου όρου των 15 περισσότερο ανεπτυγμένων χωρών της Ευρωπαϊκής Ένωσης, αντανακλώντας την υστέρηση τόσο της παραγωγικότητας όσο και του ποσοστού απασχόλησης» καταλήγει.

Επί τάπητος σήμερα τα "διορθωτικά" μέτρα

Η ΚΥΒΕΡΝΗΤΙΚΗ ΕΠΙΤΡΟΠΗ ΑΠΟΦΑΣΙΖΕΙ ΑΥΞΗΣΗ ΦΟΡΩΝ

Σε αύξηση των φόρων προσανατολίζεται το οικονομικό επιτελείο της κυβέρνησης προκειμένου να αυξηθούν τα δημόσια έσοδα καθώς και να μειωθεί το έλλειμμα. Σήμερα αναμένεται να ληφθούν οι τελικές αποφάσεις στην συνεδρίαση της κυβερνητικής επιτροπής υπό την προεδρεία του Πρωθυπουργού Κ. Καραμανλή.

Στη φαρέτρα του οικονομικού επιτελείου βρίσκονται η αύξηση της ελάχιστης τιμής στα τσιγάρα στο 1,5 ευρώ το πακέτο και η αύξηση της φορολογίας στα οινοπνευματώδη, ενώ συζητάτε ακόμα και αύξηση του συντελεστή Φόρου Προστιθέμενης Αξίας. Αναλυτικότερα, τα διορθωτικά μέτρα μεταξύ άλλων αφορούν αύξηση της φορολογίας στα λεγόμενα "φθηνά" τσιγάρα και τα ποτά από τον Απρίλιο. Σημειώνεται ότι θα κατατεθεί στη Βουλή τροπολογία με την οποία θα καθοριστεί ελάχιστη τιμή λιανικής πώλησης των τσιγάρων 1,5 ευρώ ανά πακέτο. Τα φθηνά τσιγάρα πωλούνται σήμερα από 80 λεπτά έως και 1 ευρώ το πακέτο και με τις αλλαγές στον τρόπο φορολόγησής τους που προωθεί το υπουργείο Οικονομίας και Οικονομικών η τιμή τους θα αυξηθεί από 40% έως 75%.

Πολλές ελπίδες για την τόνωση των δημοσίων εσόδων έχει εναποθέσει το οικονομικό επιτελείο στις αλλαγές στη φορολογία ακινήτων και στην αύξηση των αντικειμενικών αξιών, ενώ οι προτάσεις αύξησης της φορολογίας στα καύσιμα προσκρούουν στις πληθωριστικές πιέσεις που θα επέφερε ένα τέτοιο ενδεχόμενο, δεδομένων των υψηλών διεθνών τιμών.

Το οικονομικό επιτελείο της κυβέρνησης μελετάει, τον έλεγχο του ΦΠΑ στα εισαγόμενα προϊόντα από τρίτες χώρες που περνούν τα ελληνικά σύνορα με "κοινοτική ταυτότητα", με συνέπεια το κράτος να μην εισπράττει τους αναλογούντες δασμούς και τον ΦΠΑ. Στο υπουργείο έχει σημάνει συναγερμός από τη συνεχιζόμενη μείωση των τελωνειακών εισπράξεων και αναζητείται λύση κοινοτικά συμβατή για να μπει φρένο στις παραεισαγωγές. Επίσης, μελετάται αύξηση των αντικειμενικών αξιών από το Σεπτέμβριο στα ακίνητα από 30% έως 50%, με παράλληλη μείωση συντελεστών μεταβίβασης από 9% ως 11% σε 7% ως 9%. Αγορά ακινήτου αντικειμενικής αξίας 150.000 ευρώ σημαίνει σήμερα 16.500 ευρώ αρχικός φόρος. Αν η αντικειμενική αυξηθεί κατά 30% και ο συντελεστής μειωθεί από το 11% στο 9%, ο φόρος που θα πληρώσουμε θα είναι 17.550 ευρώ, δηλαδή 1.050 ευρώ



περισσότερα. Ταυτόχρονα, μελετάται και η προκήρυξη νέου διαγωνισμού για το ΞΥΣΤΟ, καθώς και η επαναφορά των τυχερών παιχνιδιών. Η διαχείριση και εκμετάλλευση του "Ξυστού" δεν θα ανατεθεί τελικά σε ιδιωτική εταιρεία αλλά θα την αναλάβει το ίδιο το υπουργείο Οικονομικών. Με τη επανέκδοση του "Ξυστού" υπολογίζεται ότι το Δημόσιο μέσα στο 2005 θα εισπράξει περισσότερα από 200 εκατ. ευρώ.

«Η κυβέρνηση δεν σχεδιάζει κάποια φορομπηχτική πολιτική», αλλά στοχεύει στην μείωση της σπατάλης του δημοσίου και την αύξηση των δημοσίων εσόδων, «με ήπια προσαρμογή, χωρίς την μετακύλιση των βαρών στους πολίτες» δήλωσε ο αναπληρωτής κυβερνητικός εκπρόσωπος Ευάγγελος Αντώναρος.

Ερωτηθείς σχετικά με την κυβερνητική επιτροπή που θα συνεδριάσει σήμερα Τρίτη, ο κ. Αντώναρος υπογράμμισε: «Η κυβέρνηση δεν σχεδιάζει κάποια φορομπηχτική πολιτική, καλείται να δώσει λύση στο βαρύ τίμημα που άφησε πίσω της η ανεπίτρεπτη 'δημιουργική λογιστική' του ΠΑΣΟΚ».

»Προκειμένου να περιορίσουμε το έλλειμμα που έχει φτάσει στο 6%, πρέπει αφενός να μειώσουμε τη σπατάλη του δημόσιου τομέα χωρίς να επηρεασθούν αρνητικά οι προσφερόμενες υπηρεσίες και αφετέρου να αυξήσουμε τα έσοδα του δημοσίου. Αυτά θα γίνουν με ήπια προσαρμογή, χωρίς παρεκκλίσεις από την εφαρμογή του προϋπολογισμού και χωρίς μετακύλιση των βαρών στους έλληνες πολίτες. Αυτή τη διετία θα θέσουμε τις βάσεις, ώστε να βελτιωθεί το βιοτικό επίπεδο των συμπολιτών μας» τόνισε.

Γ. Αλογοσκούφης: "Αρχίζει η μεγάλη μάχη κατά της σπατάλης"

Με αλλαγές στις εργασιακές σχέσεις στις ΔΕΚΟ, περικοπές στις σπατάλες και τα προνόμια, ο υπουργός Εθνικής Οικονομίας,Γιώργος Αλογοσκούφης, επιχειρεί να συμμαζέψει την άσχημη κατάσταση στα οικονομικά του κράτους.

Με συνέντευξη που παραχώρησε ο κ.Αλογοσκούφης στην εφημερίδα «Απογευματινή της Κυριακής» υποστήριξε πως θα αφαιρεθεί από τους προέδρους ΔΕΚΟ, διευθύνοντες συμβούλους, ειδικούς συμβούλους και άλλους το δικαίωμα χρήσης κρατικών αυτοκινήτων, η παροχή πιστωτικών καρτών, η φύλαξη από άνδρες της αστυνομίας και άλλα, προκειμένου να δοθεί το μήνυμα στους πολίτες ότι η κυβέρνηση αρχίζει τον περιορισμό της σπατάλης από τα του οίκου της. Το μέτρο θα εφαρμοστεί σε αξιωματούχους που είναι επιτελικά στελέχη υπουργείων, Νομικών Προσώπων Δημοσίου Δικαίου και Ανωνύμων Εταιριών, που δεν δραστηριοποιούνται στην ελεύθερη αγορά και τον ανταγωνισμό.

Επίσης, αλλάζει το φθινόπωρο το εργασιακό καθεστώς για τους νεοπροσλαμβανόμενους στις εισηγμένες ΔΕΚΟ, οι οποίοι θα αντιμετωπίζονται όπως στον ιδιωτικό τομέα, δηλαδή παύει το καθεστώς της μονιμότητας. Οι νέοι υπάλληλοι θα ασφαλίζονται στο ΙΚΑ.



Όπως υποστήριξε ο κ.Αλογοσκούφης η κυβέρνηση αρχίζει μία μεγάλη μάχη κατά της σπατάλης: «Όπως ξέρετε η υποχρέωση που έχουμε είναι να εφαρμόσουμε τον προϋπολογισμό φέτος, όπως τον έχουμε καταθέσει και έχει ψηφιστεί από τη Βουλή, και να κάνουμε μία περαιτέρω προσπάθεια για το 2006. Θα είναι μία προσπάθεια η οποία θα είναι διαρκής μέσα στη διετία.

Όπως θα είναι διαρκής και η προσπάθεια περιορισμού των δαπανών, γιατί η προσπάθεια περιορισμού των δαπανών είναι μία συνεχής μάχη με τη σπατάλη, είναι μία συνεχής μάχη της κυβέρνησης με τα αιτήματα που υπάρχουν για διεύρυνση των δαπανών».

Όσο για το ενδεχόμενο της αύξησης της έμμεσης φορολογίας σε διάφορους τομείς, σε προϊόντα όπως τα ποτά και τα σιγάρα ο υπουργός Οικονομίας δήλωσε: «Εγώ θα ήθελα να πω ότι αποκλείω όλα αυτά τα ενδεχόμενα. Αλλά είμαστε σε μία κατάσταση τέτοια που δεν μπορεί κανείς να κάνει κατηγορηματικές δηλώσεις πάνω σε αυτό».

Τέλος, για τις αλλαγές στη φορολογία των ακινήτων ο κ.Αλογοσκούφης ανέφερε: «Ο ΦΠΑ στα ακίνητα όπως έχουμε δεσμευτεί θα είναι το 2006 και όλες οι αλλαγές στη φορολογία των ακινήτων θα είναι από την 1/1/2006 όπως έχουμε δεσμευτεί μέχρι τώρα και θα είναι γνωστές νομοθετικά από τον Ιούνιο, γιατί μέχρι τον Ιούνιο θα είναι ο στόχος μας να ψηφιστεί το σχετικό νομοσχέδιο το οποίο δεν θα ισχύσει άμεσα, θα ισχύσει από την 1/1/2006. Το ίδιο και οι αντικειμενικές τιμές».

Δημοτική Βιβλιοθήκη Βέροιας

μικρές αγγελίες

ΑΚΙΝΗΤΑ

ΠΩΛΕΙΤΑΙ χωράφι 6 στρεμ. στην περιοχή "Καράτσαλι" (Κακόδεση). Πληρ. Τηλ. 6972 923806.

ΠΩΛΕΙΤΑΙ διαμέρισμα γωνιακό και διαμπερές, 3 δωμ., Σαλ., κουζ., λουτρό και αποθήκη. Ρόδων 18. Πληρ. 23850 26411.

ΠΩΛΕΙΤΑΙ οροφοδιαμέρισμα διαμπερές 120 τ.μ. στην οδό Άρεως 7 (περιοχή Καλλιθέας) όροφος 2ος (3ΔΣΚWC μπάνιο) με ατομική θέρμανση και καλή θέα. Τιμή 150.000 ευρώ. Πληρ. τηλ. 6972 073979.

ΠΩΛΕΙΤΑΙ οικόπεδο 5,4 στρέμματα ή το μισό, στους Γεωργιανούς, σε ωραιότατη θέση (πολύ ωραίο για μεζονέτες). Τηλ. 6934 662478 και 2310 260748.

ΠΩΛΕΙΤΑΙ αγροτεμάχιο 3.000 τ.μ. με κεραμιές περιοχή (κοντά στο ξενοδοχείο ΒΕΡΟΙΑ) 15.000 ευρώ και αγροτεμάχιο 5.000 τ.μ. στην περιοχή (από ΦΥΤΕΙΑ για ΚΟΥΣΤΟΧΩΡΙ) επάνω στο δρόμο 14.000 ευρώ. Τηλ. 2310 726846.

ΠΩΛΕΙΤΑΙ στο Ξηρολίβαδο, διώροφο, 100 τ.μ., άριστη κατάσταση, πλήρως επιπλωμένο-εξοπλισμένο, ιδιαίτερα προσεγμένο, με θέα το λιβάδι. Αξιόλογο. Πληρ. τηλ. 6973 735020.

ΠΩΛΕΙΤΑΙ διαμέρισμα στην Καλλιθέα ρετιρέ 130 τ.μ., 4ος όροφος, 3 δωμάτια, σαλόνι, κουζίνα, μπάνιο, αποθήκη, βεράντα, 123.000 ευρώ. Τηλ. 6973 735020.

ΠΩΛΕΙΤΑΙ ρετιρέ μεζονέτα κεντρική 160 τ.μ. δύο δωμάτια με κουφωτές πολύ μεγάλο σαλόνι με μάρμαρο, τζάκι, κουζίνα, μπάνιο, βεράντες μεγάλες με μπαρμπεκιού στον κάτω όροφο και επάνω δωμάτιο μεγάλο με μπάνιο κουφωτές και μεγάλο αποθηκευτικό χώρο. Τέλεια κατασκευή. Τηλ. 23310 68080, κιν. 6973 735020.

ΠΩΛΕΙΤΑΙ στο Σέλι οικόπεδο 250 τ.μ. με μονοκατοικία 50 τ.μ. και μεγάλη αυλή στο κέντρο του χωριού. Πληρ. τηλ. 6946 959176.

ΠΩΛΕΙΤΑΙ χωράφι 5 στρέματα, στην περιοχή "Τσουρούκι". Πληρ. Τηλ. 6972 923806.

ΕΝΟΙΚΙΑΣΕΙΣ

ΕΝΟΙΚΙΑΖΕΤΑΙ διαμέρισμα 70 τ.μ. 1ος όροφος 1ΔΣΚ Βουλγαροκτόνου 26 (Προμηθέας) Πληρ. Τηλ. 23310 63526, 65079.

ΕΝΟΙΚΙΑΖΕΤΑΙ γραφείο με κεντρική θέρμανση 60 τ.μ., 1ος όροφος, Μεγ. Αλεξάνδρου 42. Πληρ. τηλ. 23310 75757, 6976 555454.

ΕΝΟΙΚΙΑΖΕΤΑΙ διαμέρισμα 80 τ.μ., 1ος όροφος, Ανοίξεως, ατομικά καλοριφέρ, με εντοιχισμένη κουζίνα και απορροφητήρα. Τηλ. 23310 64042, απογευματινές ώρες μετά τις 5:00 μ.μ.

ΕΝΟΙΚΙΑΖΕΤΑΙ 50 τ.μ. ισόγειο, για επαγγελματική χρήση, εμπορικό κατάστημα ή γραφείο, Παστέρ 14. Τηλ. 6978 182906 και 23310 70566.

ΕΝΟΙΚΙΑΖΕΤΑΙ διαμέρισμα 115 τ.μ., 2ος όροφος, σε πολύ κατάσταση με ατομικό καλοριφέρ στο Τσερμένι. Πληρ. τηλ. 23310 23031-23046 κ. Ρίτα, μετά τις 14:00 στο 23310 22854.

ΕΝΟΙΚΙΑΖΕΤΑΙ καινούργιο διαμέρισμα, με θέα τον κάμπο, 80 τετραγωνικά, στον 2ο όροφο. Τιμή 300 ευρώ. Για περισσότερες πληροφορίες στο τηλέφωνο 6977 379236.

ΕΝΟΙΚΙΑΖΕΤΑΙ επιπλωμένο διαμέρισμα 80 τ.μ., 3ο όροφο, κεντρική θέρμανση, διαμπερές, οδός Κοριτσάς 6. Τηλ. 23310 27803 & 64578.

ΕΝΟΙΚΙΑΖΕΤΑΙ γκαρσονιέρα στην περιοχή που γίνεται το παζάρι. Τιμή ενοικίου 125,00 ευρώ. Τηλ. 23310 71746.

ΕΝΟΙΚΙΑΖΕΤΑΙ διαμέρισμα 80 τ.μ. 2ος όροφος, οδό Ευριπίδου 4. Πληρ. τηλ. 23310 61152.

ΕΝΟΙΚΙΑΖΟΝΤΑΙ δύο πολυτελή διαμερίσματα, 130 τ.μ., σαλοτραπεζαρία, τρία δωμάτια, δύο W.C., κουζίνα, μεγάλες βεράντες, αποθήκες, κλειστά γκαράζ, αυτόνομη θέρμανση, 2ου και 3ου ορόφου, αντίστοιχα, σε πλατεία και σε οικοδομή προσφάτως περατωθείσα. Πληροφορίες: Νικ. Πάσχος, τηλ. 2310 205216.

ΕΝΟΙΚΙΑΖΕΤΑΙ κατάστημα 80 τ.μ. με ξεχωριστό υπόγειο χώρο 160 τ.μ. στην οδό Αντ. Καμάρα 18, Βέροια. Πληρ. τηλ. 23310 28.293, 6946 586446.

ΠΩΛΕΙΤΑΙ χωράφι 9,5 στρέμματα στην περιοχή "Κοτίχα", κοντά στην Στενήμαχο, ποτιστικό, τιμή 15.000 ευρώ. Πληρ. τηλ. 23310 27.119.

ΕΝΟΙΚΙΑΖΕΤΑΙ κατάστημα 30 τ.μ. στην οδό Τρεμπεσίνας 1 (στην αφετηρία των Αστικών) στο κέντρο της πόλης. Πληρ. τηλ. 23310-29689, 6944 287883 & 6974 824724.

ΠΩΛΕΙΤΑΙ επιχείρηση καφέ-μπουγάτσα κοντά στα Αστικά λόγω αλλαγής επαγγέλματος. Τηλ. 6976 687967.

ΠΩΛΕΙΤΑΙ επικερδής επιχείρηση φαστ - φουντ ρεστοράν στη Βέροια. Δεκτές μόνο σοβαρές προτάσεις. Πληρ. τηλ. 6978 182906.

ΕΝΟΙΚΙΑΖΕΤΑΙ γραφείο Μερκ. Καρακωστή 17 (Βενιζέλου γωνία), 36 τ.μ. Πληροφορίες: 23310 60650, 6942 633790 ώρες γραφείου.

ΕΝΟΙΚΙΑΖΕΤΑΙ κατάστημα 50 τ.μ. στην οδό Κεντρικής (απέναντι από την Αστυνομία) στη Μελίκη. Πληρ. τηλ. 23310 82.243

ΕΝΟΙΚΙΑΖΟΝΤΑΙ ή ΠΩΛΟΥΝΤΑΙ επαγγελματικοί χώροι 125 τ.μ. και 75 τ.μ. που μπορεί να γίνει και ενιαίος στη Ν. Περιφερειακή στη Βέροια. Πληρ. Τηλ. 23310 26988.

Από την Τεχνική Εταιρία "ΓΙΑΝΝΑΚΟΒΙΤΗΣ" ζητούνται για μόνιμη εργασία: Ηλεκτροσυγκολητές και Βοηθοί Τεχνίτη. Πληρ. Τηλ. 6945 580625, 23310 41574

ΕΠΙΛΕΓΜΕΝΑ ΔΙΑΜ/ΣΜΑΤΑ (πώληση)

1.ΓΚΑΡΣΟΝΙΕΡΑ για εκμετάλλευση 40 τ.μ. ανακαινισμένη κομπλέ και επιπλωμένη στην Βίλλα Βικέλα νοικιασμένη με 220 ε το μήνα μόνο 9,5 εκ.
2.ΔΙΑΜ/ΣΜΑ στο Πασακιόσκι 70 τ.μ. περίπου με 2δσκλ σε πολύ καλή κατάσταση έτοιμο βαμμένο με θέα αξιόλογη μόνο 53.000 ε.
3.ΠΑΠΑΚΙΑ σπάνιο διαμ/σμα σχεδόν καινούργιο 82 τ.μ. πολυτελής κατασκευή 2δ ύπνου σαλοκουζίνα , μπάνιο ,και κλειστό γκαράζ κομπλέ 98χ ε ευκαιρία.
4.ΔΙΑΜ/ΣΜΑ θετίας με θέα μοναδική 2δωμ. ύπνου στην Αγ. Παρασκευή 87 τ.μ., ρετιρέ με δυνατότητα πάρκιν στην εξαιρετική τιμή των 30 εκ. δρχ.
5.ΔΙΑΜ/ΣΜΑ εκπληκτικό στο κέντρο 170 τ.μ. με άψογη θέα πλησίον Αγ. Αντωνίου ανεξάρτητο με αυτονομία στη θέρμανση , αποθήκη , μερικά από τα προτερήματα του , τα άλλα σας τα παρουσιάζουμε ζωντανά τιμή κομπλέ 176 χε.

ΜΕΣΙΤΙΚΗ " κινεί τα ακίνητα " τηλ. 2331071111.

ΠΩΛΟΥΝΤΑΙ ΔΙΑΜΕΡΙΣΜΑΤΑ

στο Λιτόχωρο Πιερίας, στον Ολυμπο, σε προνομιακό σημείο με εκπληκτική θέα σε βουνό και θάλασσα. Υπερπολυτελούς κατασκευής + τζάκι, θωρακ. πόρτες, άριστη μόνωση. Δημήτρης Γαλανός Αρχιτέκτονας Μηχανικός: τηλ. επικοινωνίας: 6932 395576

ΠΩΛΟΥΝΤΑΙ

στην περιοχή Πασακιόσκι σε νεοανεγειρόμενη ιδιόκτητη 4οροφη οικοδομή υπερπολυτελούς και πολύ προσεγμένης κατασκευής, 2 διαμερίσματα (2Δ,ΣΤΡ,Κ,Λ και 3Δ,ΣΤΡ,Κ,Λ) διαμπερή, με μεγάλες βεράντες, θέσεις πάρκιγκ, αποθήκες, θέα απεριόριστη (προς τον κάμπο). Πληρ. Τηλ. 23310 29707, 26710 και 6973 015833.

ΕΝΟΙΚΙΑΖΕΤΑΙ διαμέρισμα 120 τ.μ. στην οδό Ηρακλέους 135 (περιοχή Βίλλα Βικέλα) στον 2ο όροφο με μεγάλα μπαλκόνια και απεριόριστη θέα. Πληρ. τηλ. 23310 71.815, 65.015 και 6938930213.

ΠΩΛΕΙΤΑΙ ενοικιάζεται ΚΑΦΕΤΕΡΙΑ στο κέντρο της πόλης. Πληρ. τηλ. 6977 415337.

ΠΩΛΕΙΤΑΙ ΕΝΟΙΚΙΑΖΕΤΑΙ - ΠΩΛΕΙΤΑΙ

περιοχή Πασακιόσκι, δίπλα σε παιδικό σταθμό - Νηπιαγωγείο - Δημοτικό, σε καινούργια 3όροφη οικοδομή, οροφοδιαμέρισμα 135 τ.μ (3Δ, 2Λ., σαλ/ρια, κουζίνα, μεγάλες βεράντες, θέα απεριόριστη, κλειστό γκαράζ, ατομική θέρμανση, ηλιακό κ.λ.π.) απόλυτα καινούργιο και πλήρως τελειωμένο. Πληρ. Τηλ. 6973 015833 (ώρες 08-14 και 18.00-22.00) και 23310 26710, 6973 015833.

ΜΕΣΙΤΙΚΗ
Γ. Μπριάζας & Συνεργάτες
ΙΠΠΟΚΡΑΤΟΥΣ 38 ΒΕΡΟΙΑ
ΠΩΛΗΣΕΙΣ - ΕΝΟΙΚΙΑΣΕΙΣ
ΕΚΤΙΜΗΣΕΙΣ ΑΚΙΝΗΤΩΝ
ΤΗΛ. 23310/ 71111- 25310
ΚΙΝ. 6932/711711
E-mail:mesitiki@in.gr

Αναλαμβάνουμε πωλήσεις - ενοικιάσεις - εκτιμήσεις ακινήτων

ΕΝΟΙΚΙΑΣΕΙΣ ΔΙΑΜ/ΣΜΑΤΩΝ

ΓΚΑΡΣΟΝΙΕΡΑ στην Ελιά κοντά 30 τ.μ. 1δκλ μικρή και φθηνή 150 ε.
ΓΚΑΡΣΟΝΙΕΡΑ στον Προμηθέα 60 τ.μ. 1δσκλ άνετη κεντρ. θερ. 200 ε.
ΑΝΟΙΞΕΩΣ 85 τ.μ. με άψογη θέα τον κάμπο 2δσκλ κεντρ. θερμ. 260 ε μόνο.
ΠΡΟΜΗΘΕΑΣ εντελώς καινούργιο διαμέρισμα 90 τ.μ. με 2δσκλ αποθήκη και πάρκιν , άνετο σαλόνι 300 ε.
ΔΙΑΜ/ΣΜΑ στην Πλ. Ωραλ. 90 τ.μ. 2δσκ με 2 εντοιχισμένες ντουλάπες και αποθήκη καλοφροντισμένο 250 ε.
ΠΑΣΑΚΙΟΣΚΙ 100 τ.μ. ωραιότατο διαμ/σμα με 2δσκλ αποθ. πολύ καλό και με κλειστό Parking 300 ε.
ΕΛΙΑ κοντά 4ου ορ. ανακαινισμένο διαμ/σμα 100 τ.μ. με 3 ντουλάπες και δυνατότητα πάρκιν extra 280 ε.
ΚΑΛΛΙΘΕΑ φανταστικό διαμ/σμα 114 τ.μ. 10 ετών οικοδομή με μοναδική θέα σε πάρκο 3δωμ. ύπνου ,αποθήκη και θέση στάθμευσης , θερμ. ατομ. 360 ευρώ μόνο.
ΔΙΑΜ/ΣΜΑ πλησίον Ανοίξεως 116 τ.μ. 3δσκλ 2ος ορ σε κατάσταση καλή μερικώς ανακαινισμένο, 330 ε.
ΔΙΑΜ/ΣΜΑ εντελώς καινούργιο 135 τ.μ. με θέα μοναδική και περισσή πολυτέλεια 2wc αυτόνομη θερ. και γκαράζ κλειστό , στην Αγ. Κυριακή τιμή κομπλέ 465 ε.

ΠΩΛΗΣΕΙΣ ΔΙΑΜΕΡΙΣΜΑΤΩΝ

ΒΙΛΛΑ ονειρεμένη , μοναδική στο είδος της 330 τ.μ. ωφέλιμος χώρος , 12 στρ. οικόπεδο , με καταπληκτικό κήπο , πισίνα , βοηθητικούς χώρους στην περιοχή της Ράχης για πολύ σοβαρό αγοραστή τιμή 560χ ε.
ΒΥΖ. ΜΟΥΣΕΙΟ γκαρσονιέρα 45 τ.μ. καινούργια ακατοίκητη με ατομ. θερμ. και ανοιχτωσιά 1δσκλ 60χ ε.
ΔΙΑΜ/ΣΜΑ στην Καλλιθέα 76 τ.μ. με ανεπανάληπτη θέα και τη λιτή αισθητική γραμμή 2δωμ. για ύπνο και θέρμανση ατομική 3ος ορ. 94χ ε.
ΑΓ. ΠΑΡΑΣΚΕΥΗ διαμ/σμα αξιώσεων 98 τ.μ. ακατοίκητο 2δσκλ σε υπέροχη θέση με υπερπολυτελή εξοπλισμό , αποθήκη στο υπόγειο και θέση πάρκινγκ κομπλέ τιμή 115χ ε.
ΑΓ.ΚΥΡΙΑΚΗ μη κατοικημένο διαμ/σμα καινούργιο 99 τ.μ με 3δσκλ , αποθήκη , άψογη μελέτη-κατασκευή 98χ ε.
ΒΥΖ. ΜΟΥΣΕΙΟ καινούργιο αρχοντικό διαμ/σμα με αρμονικές αναλογίες 3δσκλ 100 τ.μ. 2wc γωνιακό και πολλά άλλα, δικό σας με 135χ ε.
ΔΙΑΜ/ΣΜΑ εκπληκτικό στην Αγ. Κυριακή 103 τ.μ. με 3δσκλ λειτουργικό , ολοκαίνουργιο με αποθήκη και δυνατότητα πάρκινγκ 106χ ε.
ΔΙΑΜ/ΣΜΑ καινούργιο στην Καλλιθέα 107 τ.μ. με σπάνια θέα , με άνεση και λειτουργικότητα στη χρήση 3 δωμ. ύπνου όλα νόμιμα και αποθ. 129χ ε.
ΔΙΑΜ/ΣΜΑ κοντά στην Ανοίξεως 108 τ.μ. 2δσκλ χρήζει επισκευής 3ος ορ. με ασανσέρ και κεντρική θέρμανση 90χ ε.
ΠΡΟΜΗΘΕΑΣ ημιτελές διαμ/μα 3ος ορ. 112 τ.μ. 3δσκλ με δυνατότητα εγκατάστασης ανεξάρτ. θερμ. 67χ ε.
ΑΓ. ΠΑΡΑΣΚΕΥΗ εκπληκτικό ρετιρέ καινούργιο 114 τ.μ. με 3 δ ύπνου σε πολυκατοικία αξιώσεων , ανεξαρτησία στη θέρμ. πλήρη , πλούσιο εξοπλισμό και αποθήκη στο υπόγειο 145χ ε.
ΤΣΕΡΜΕΝΙ καινούργιο με 3 δωμ. ύπνου εξαιρετικό διαμ/σμα 121 τ.μ. κέντρο απόκεντρο , με θέα , γκαράζ κλειστό και αποθήκη στο υπόγειο από οικοπεδούχο τιμή κομπλέ 48 εκ.
ΠΑΠΑΓΟΥ ρετιρέ με χώρο πρασίνου μπροστά 126 τ.μ. 3δ ύπνου , τζάκι , καινούργιο ακατοίκητο , ανεξάρτητο καλή λειτουργικότητα χώρων 135χ ε.
ΠΡΟΜΗΘΕΑΣ δυσεύρετο καινούργιο οροφοδιαμέρισμα ρετιρέ, κοντά στη γέφυρα 120 τ.μ. 3δ ύπνου, με εξαιρετική διαρρύθμιση , μεγάλες βεράντες και ανεξάρτ. θερμ. 160χ ε.
ΚΕΝΤΡΟ μεγάλο , άνετο και διαμπερές διαμέρισμα 125 τ.μ. 3δσκλ 2ος ορ. σε μέτρια κατάσταση αλλά σε πολύ καλή τιμή 110χ ε.
ΠΡΟΜΗΘΕΑΣ υψηλών απαιτήσεων οροφοδιαμέρισμα 120 τ.μ. κοντά στην Κίμωνος καινούργιο 3δωμ. ύπνου , με ποιοτικά κατασκευαστικά κριτήρια και αρχιτεκτονικό γούστο 3ος ορ. 143χ ε.
ΔΙΑΜ/ΣΜΑ καινούργιο 141 τ.μ. στο Βυζ. Μουσείο με άψογη θέα 2ος ορ. ατομ. θερμ. αποθήκη και μεγάλο κλειστό γκαράζ μερικά από τα προτερήματα του , τα άλλα σας τα παρουσιάζουμε ζωντανά τιμή 180χ ε.

ΕΝΟΙΚΙΑΣΕΙΣ ΕΠΑΓΓ. ΧΩΡΩΝ

ΑΠΟΘΗΚΗ στο Βυζαντινό Μουσείο 35 τ.μ. ισόγεια τιμή 75 ε.
ΑΠΟΘΗΚΗ στην περιοχή Ρόδων 55 τ.μ. διατίθεται προς ενοικίαση 150 ε.
ΑΠΟΘΗΚΗ με εύκολη πρόσβαση κοντά στην Πλ. Ωρολ. 260 τ.μ. 440 ε.
ΓΡΑΦΕΙΟ πολυτελές 50 τ.μ. 2 χώροι, στη Βενιζέλου δικό του WC 340ε.
ΓΡΑΦΕΙΟ ανεξάρτητο στο κέντρο 55 τ.μ. ανακαινισμένο πλήρως 2 χώρους με wc και κουζίνα 350 ε.
ΕΠ. ΣΤΕΓΗ επί της Βενιζέλου 72 τ.μ. 1ος ορ. ιδιαίτερης προβολής 3χώροι φωτεινοί ωραιότατοι ανακαινισμένοι με δικό τους wc 430 ε.
ΕΠ. ΣΤΕΓΗ επί της Μητροπόλεως 85 τ.μ. 1ος ορ. μεγάλης προβολής , τρεις πολυτελώς ανακαινισμένοι χώροι με χωλ και wc κατάλληλο για φροντιστήριο , ιατρείο , σχολές , ινστιτούτο αισθητικής και όχι μόνο με ατομική θέρμανση και ελάχιστα κοινόχρηστα 450 ε.
ΕΠ. ΣΤΕΓΗ στο κέντρο της πόλης με μοναδική προβολή 115 τ.μ. μεγάλη φάτσα 2ος ορ. 800 ε.
ΕΠ. ΣΤΕΓΗ μεγάλη 1000 τ.μ. σε 2 ορόφους ανεξάρτητη , μπορεί να χρησιμοποιηθεί και σαν αποθήκη η βιοτεχνία με μεγάλο αύλιο χώρο 4,5 στρ. κοντά στο γήπεδο 1800 ε μόνο.
ΚΑΤΑΣΤΗΜΑ ισόγειο στον Αγ. Αντώνιο κοντά 30 τ.μ. μόνο 200 ε.
ΚΑΤΑΣΤΗΜΑ κοντά στην Πλ. Ωρολογίου 50 τ.μ. ενοίκιο 250 ε.
ΚΑΤΑΣΤΗΜΑ στην άνω κεντρικής 50 τ.μ. με μεγάλη βιτρίνα 220 ε. ευκαιρία.
ΠΙΕΡΙΩΝ κατάστημα 60 τ.μ. σε πολύ καλό σημείο για ενοικίαση 390 ε.
ΚΑΤΑΣΤΗΜΑ γωνιακό 85 τ.μ. κοντά στη ΔΕΗ προνομιούχο σε κεντρικό σημείο με 105 υπόγειο και 85 τ.μ. πατάρι σε λίγο ελεύθερο 600ε.
ΚΑΤΑΣΤΗΜΑ προβολής 95 τ.μ. στην οδό Θεσ/νίκης άνετο 2 χώροι 410 ε. ΚΑΤΑΣΤΗΜΑ στην κάτω Κεντρικής 100 τ.μ. ισόγειο με 50 τ.μ. υπόγειο και πατάρι σε λίγο ελεύθερο 370 ε.
ΠΑΤΡΙΔΑ ισόγειο 210 τ.μ. ανεξάρτητο κατάστημα- βιοτεχνία διατίθεται προς ενοικίαση μόνο 400 ε.
ΠΕΖΟΔΡΟΜΟ του κέντρου , σπάνιο κατάστημα 215 τ.μ. σε τρία επίπεδα μόνο για πολύ σοβαρή εταιρεία σε λίγο ελεύθερο προς ενοικίαση.
ΚΑΤΑΣΤΗΜΑ - ΑΠΟΘΗΚΗ κόμβο Εγνατίας 700 τ.μ. σε 10στρ. οικόπεδο με μοναδική προβολή κατάλληλο για άπειρες χρήσεις 1000 ε.

ΠΩΛΗΣΕΙΣ ΕΠΑΓΓ. ΧΩΡΩΝ

ΑΠΟΘΗΚΗ 212 τ.μ. κάτω Ελιά μπαίνει αυτοκίνητο μέσα 62 χε.
ΓΚΑΡΑΖ στην οδό Ομήρου 5,3 χ ε.
ΓΡΑΦΕΙΟ στο Ταχυδρομείο κοντά 50 τ.μ. 2 χώροι με δικό του wc , κλιματισμό και ατομ. θερμ. 50.000 ε.
ΚΑΤΑΣΤΗΜΑ για σοβαρό επενδυτή επί της Μητροπόλεως και πλησίον Πλ. Ωρολογίου 85 τ.μ. με 225 τ.μ. υπόγειο και μεγάλη φάτσα 255 χ ε.
ΑΛΕΞΑΝΔΡΕΙΑ μοναδική και ανεπανάληπτη ευκαιρία , κατάστημα 170 τ.μ. με πατάρι 50 μέτρα από τον κεντρικό δρόμο πωλείται 22 εκ μόνο.

ΠΩΛΗΣΕΙΣ ΕΠΙΧΕΙΡΗΣΕΩΝ

ΙΝΣΤΙΤΟΥΤΟ ΑΙΣΘΗΤΙΚΗΣ έτοιμη κερδοφόρα επιχείρηση στο κέντρο μαζί με πλήρη εξοπλισμό και πελατεία 15χ ε.
RESTAURANT σε πολυσύχναστο σημείο για επαγγελματία του είδους 128 τ.μ. με αύλιο χώρο συνολικά 130 θέσεις , έτοιμο και σε λειτουργία , δεκτός οποιοσδήποτε έλεγχος , μόνο σοβαρές προτάσεις.
ΣΝΑΚ ΜΠΑΡ στο κέντρο της πόλης 65 τ.μ. ισόγειο και 35 τ.μ. πατάρι, έτοιμο σε λειτουργία , λόγω αλλαγής επαγγέλματος πωλείται σαν επιχείρηση 55χ ε.
ΞΥΛΟΥΡΓΕΙΟ ανεξάρτητο κτίσμα 500 τ.μ. σε 2,5 στρ. οικόπεδο , έτοιμη λειτουργούσα επιχείρηση με μηχανήματα , πελατεία , εμπορεύματα και πρώτες ύλες 470χ ε όλα.

ΠΩΛΗΣΕΙΣ ΟΙΚΟΠΕΔΩΝ

ΚΑΤΩ ΜΟΥΣΕΙΟ 91 τ.μ. οικόπεδο γωνιακό μικρό μη οικοδομήσιμο υπάρχει δυνατότητα συνένωσης με διπλανό 17χ ε.
ΠΑΝΟΡΑΜΑ υπερπρονομιακό 421 τ.μ. γωνιακό οικόπεδο με θέα τη Βέροια άκλειστο 95χ ε.
ΡΑΧΙΑ οικόπεδο αξιόλογο εντός σχεδίου , σχήμα ορθογώνιο στην άκρη του χωριού 727 τ.μ. τιμή 35χ ε.
ΤΡΙΛΟΦΟΣ εντός σχεδίου άρτιο και οικοδομήσιμο 922 τ.μ., μοναδικό οικόπεδο τρίπλευρο πάνω σε κεντρικό δρόμο ιδιαίτερης προβολής 30 χ ε.
ΑΛΕΞΑΝΔΡΕΙΑ στον κόμβο Νησελίου κοντά στην Εγνατία 2 στρ. με κτίσμα 600 τ.μ. ευκαιρία 350χ ε.
ΚΟΜΒΟ Εγνατίας οικόπεδο 3.156 τ.μ. με κτίσμα 250 τ.μ. ημιτελές για επαγγελματικό σκοπό , δεν κτίζει άλλο , τιμή προσφοράς 25χ ε.
ΕΦΟΡΙΑ 6.500 τ.μ. οικόπεδο πάνω στον κεντρικό δρόμο, μεγάλη πρόσοψη ενοικιάζεται μόνο 750 ε..
ΧΩΡ. ΟΙΚΟΠΕΔΟ Δρόμο για Νάουσα δεύτερο από τον κεντρικό 13,5 στρ. κατάλληλο για βιομηχανία-βιοτεχνία ελαφρώς επικλινές 90χ ε
ΑΓ. ΜΑΡΙΝΑ 50 στρ. πλάκα με μονοετή καλλιέργεια με νερό δικό της σε καλό σημείο 1800 ε/στρ.
ΜΕΓΑΛΗ ΕΚΤΑΣΗ 7.000 στρ. στα Πιέρια , δάσος κατά 90% προς ξύλευση αλλά και μερικά χωράφια πωλείται μόνο σοβαρές προτάσεις θα γίνουν δεκτές τιμή 830χ ε.

ΤΟΠΗΣ Γ. ΑΘΑΝΑΣΙΟΣ
ΔΙΑΙΤΟΛΟΓΟΣ - ΔΙΑΤΡΟΦΟΛΟΓΟΣ
Μέλος της Πανελλήνιος Ενωσης Διατροφολόγων -Διαιταλόγων
Ατομικά προγράμματα Διατροφής για:
• Υγιεινή Διατροφή
• Νηστεία
• Παχυσαρκία - Παιδική παχυσαρκία
• Νευρική Ανορεξία - Βουλιμία
• Αύξηση Βάρους
• Εγκυμοσύνη - Θηλασμό
• Αθλητισμό
• Κυτταρίτιδα
• Παθολογικές καταστάσεις (καρδιοπάθειες, σακχ. διαβήτης, αιμορροΐδες, δυσκοιλιότητα, έλλειψη σιδήρου - ασβεστίου, τριγλυκερίδια, χοληστερίνη, έλκος, θυρεοειδής, υπέρταση, παθήσεις πεπτικού συστήματος κ.α.).
• Ελεγχος σωματομετρήσεων (λιπομέτρηση, έλεγ-χος βασικού μεταβολισμού, υγρών σώματος, μυϊκής μάζας).
ΔΕΧΕΤΑΙ ΜΕ ΡΑΝΤΕΒΟΥ
ΒΕΝΙΖΕΛΟΥ 16 (1ος όροφος), ΒΕΡΟΙΑ
Τηλ. - Fax: 23310-71712, κιν.: 6977415337
E-mail:a.topis@mail.gr

ΙΩΑΝΝΗΣ ΑΝΘΟΥΛΑΣ
ΔΙΑΤΡΟΦΟΛΟΓΟΣ-ΔΙΑΙΤΟΛΟΓΟΣ
✓ Ισορροπημένη διατροφή και δίαιτα
✓ Συστηματική παρακολούθηση-ψυχολογική υποστήριξη
✓ Ανάλυση σύνθεσης σώματος (λιπομέτρηση-σωματομέτρηση)
Αποκλειστικά με προσωπικά-ατομικά προγράμματα ισορροπημένης διατροφής για:
✓Υγιεινή-μεσογειακή διατροφή
✓Παθολογικές καταστάσεις
✓Παχυσαρκία
✓Παιδική παχυσαρκία
✓Εγκυμοσύνη-θηλασμό
✓Νευρική ανορεξία-βουλιμία
✓Αθλητισμό
✓Σωματική διάπλαση-αύξηση βάρους
ΔΩΡΕΑΝ ΕΝΗΜΕΡΩΣΗ
Δέχεται με ραντεβού

Αν βαρεθήκατε τις τυποποιημένες δίαιτες ελάτε να σχεδιάσουμε μαζί το πρόγραμμα διατροφής που σας ταιριάζει!
Μερκ. Καρακωστή 15 (1ος όροφος)
Τηλ. & Fax: 2331070650 ΒΕΡΟΙΑ
Email: j_anthoulas@hotmail.com

Δημόσιο Κέντρο Πληροφόρησης

ΕΝΟΙΚΙΑΖΕΤΑΙ διαμέρισμα 82 τ.μ. 1ος όροφος, διαμπερές, ατομική θέρμανση, πλήρως ανακαινισμένο, Πίνδου 21. Πληρ. τηλ. 23310 44404, 41457, ώρες γραφείου.

ΕΝΟΙΚΙΑΖΕΤΑΙ διαμπερές διαμέρισμα 82 τ.μ. στην οδό ΕΥκλείδη 1 (κάθετος στην Τρεμπεσίνας), όροφος 2ος (2ΔΣWC) με πάρκινγκ σε πυλωτή και ηλιακό. Πληρ. τηλ. 6979 302025.

ΕΝΟΙΚΙΑΖΕΤΑΙ ισόγειο κατάστημα Κεντρικής 152, ενοίκιο 150 ευρώ. Πληρ. τηλ. 23310 72535, 6978 009660.

ΕΝΟΙΚΙΑΖΟΝΤΑΙ δύο διαμερίσματα στην περιοχή Παπάγου. Αριστείδου 5: α) 3ος όροφος 147 τ.μ. πολύ θέα και β) 1ος όροφος 90 τ.μ. με επιδαπέδια θέρμανση και απεριόριστη θέα. Πληρ. τηλ. 71031 - 71955, κιν. 6974 994408.

ΕΝΟΙΚΙΑΖΕΤΑΙ κατάστημα στη Βέροια επί της οδού Μ. Καρακωστή, κεντρικότατο (98 τ.μ., ισόγειο, διαμπερές και 98 τ.μ. πατάρι, 1ος όρ.) Πληρ. τηλ. 23310 60650 και 6942 633790 (ώρες γραφείου).

ΕΝΟΙΚΙΑΖΕΤΑΙ χώρος στα Πολυκλαδικά 600 τ.μ. για ηλεκτρονικά παιχνίδια, για ινστιτούτο αισθητικής, για γυμναστήριο και δημόσια υπηρεσία, πρώην Τ.Ε.Κ. Τηλ. 23310 68080, κιν. 6973 735020.

ΕΝΟΙΚΙΑΖΕΤΑΙ διαμέρισμα 90 τ.μ., 1ος όροφος, 2 δωμάτια, κουζίνα, σαλονοτραπεζαρία, μπάνιο, οδός Μερκ. Καρακωστή 12 - Βέροια. Πληρ. Τηλ. 23310 29117, 6973 990638.

ΕΝΟΙΚΙΑΖΕΤΑΙ οικόπεδο 9 στρέμματα περιφραγμένο με μπετόν και κάγκελα, με κτίσμα, 60 τ.μ. κατάλληλο για επαγγελματίες, στην περιοχή Αγ. ΒΑρβάρας-Βεροίας. Πληρ. τηλ. 6979 224366 και 23910 22586.

ΕΝΟΙΚΙΑΖΕΤΑΙ κατάστημα στη Βέροια επί της οδού Μ. Καρακωστή, κεντρικότατο (98 τ.μ., ισόγειο,, διαμπερές και 98 τ.μ. πατάρι, 1ος όρ.). Πληρ. τηλ. 23310 60650 και 6942 633790 (ώρες γραφείου).

ΕΝΟΙΚΙΑΖΟΝΤΑΙ 6 γραφεία ανά τρία σε 1ο και 2ο όροφο επί της Μητροπόλεως 34. Πληρ. τηλ. 23310 23010, κιν. 6977 325277.

ΕΝΟΙΚΙΑΖΕΤΑΙ κατάστημα 40 τ.μ. στην περιοχή Εδέσσης 16 με πατάρι και καπνοδόχο. Πληρ. κ. Δημήτρη τηλ. 23310 61993 απογευματινές ώρες.

ΕΝΟΙΚΙΑΖΕΤΑΙ γραφείο 30 τ.μ. Βερόης 1. Πληρ. Τηλ. 23310 27725, κιν. 6977 821402.

ΠΡΟΣΦΕΡΟΥΝ ΕΡΓΑΣΙΑ

ΖΗΤΕΙΤΑΙ γυναίκα για τη φροντίδα ηλικιωμένης στο σπίτι της. Τηλ. 6944 667259.

ΖΗΤΟΥΝΤΑΙ υπάλληλοι από εταιρία κούριερ για διανομές, να έχουν δίπλωμα με μηχανάκι. Τηλ. 6944 708000.

ΖΗΤΟΥΝΤΑΙ άτομα με εμπειρία στον χώρο της διοίκησης και οργάνωσης πωλήσεων. Πληρ. τηλ. 6944 365060.

ΖΗΤΕΙΤΑΙ βοηθός λογιστή με γνώσεις λογιστικής σε βιβλία Γ΄ κατηγορίας και με γνώση Η/Υ και Αγγλικών. Τηλ. 23310 22775 και 23310 22511.

ΖΗΤΟΥΝΤΑΙ από την **ΑΓΡΟΤΥΠ ΑΒΕΕ: α)** Τεχνολόγος Τροφίμων. Θα προτιμηθούν οι έχοντες προϋπηρεσία με γνώσεις Αγγλικών και Η/Υ. **β)** Οδηγός για διανομή τροφίμων με επαγγελματικό δίπλωμα Γ΄ Κατηγορίας. Πληρ. τηλ. 23310 61132 & 6976 400794, ώρες 11:00 - 13:00.

ΖΗΤΟΥΝΤΑΙ άτομα ηλικίας 18-26 ετών για εργασία σε καφέ στη Βέροια. Το χαμόγελο, η ευγένεια και η διάθεση για εργασία θα εκτιμηθούν θετικά. Πληρ. τηλ. 6944 592964.

ΖΗΤΕΙΤΑΙ κοπέλα για να εργασθεί στο καφέ "RED LINE". Περισσότερες πληροφορίες στο κινητό τηλέφωνο: 6945 466843.

ΖΗΤΕΙΤΑΙ νέος για εργασία στη Λαϊκή. Πληρ. τηλ. 6936 122432.

ΑΠΟ ΤΟΝ ΠΑΙΔΟΤΟΠΟ KINDERLAND Ιεραρχών 1 - Βέροια, ΖΗΤΕΙΤΑΙ κοπέλα για την ψυχαγωγία των παιδιών.

ΖΗΤΕΙΤΑΙ κοπέλα για καφέ στον Πεζόδρομο. Πληρ. κ. Γιώργος. Τηλ. 6972 339250.

ΖΗΤΕΙΤΑΙ υπάλληλος για νυχτερινή εργασία στο Ξενοδοχείο "Βίλλα Ελπά". Τηλέφωνο: 23310, 67301, ώρες 08:00-15:00.

ΖΗΤΟΥΝΤΑΙ άτομα για εργασία σε εργαστήριο ζαχαροπλαστικής, έχοντας κάποια προϋπηρεσία. Τηλέφωνο: 23310 67301, ώρες 08:00-15:00.

ΖΗΤΕΙΤΑΙ τεχνίτης ή βοηθός ηλεκτρολόγου για πλήρη ή μερική απασχόληση στη Βέροια. Τηλ. 23310-22518

ΤΟ ΦΡΟΝΤΙΣΤΗΡΙΟ ΗΡΑΚΛΕΙΤΟΣ ζητά Μαθηματικούς και Φυσικούς. Πληρ. Τηλ. 21841.

ΖΗΤΟΥΝ ΕΡΓΑΣΙΑ

ΚΥΡΙΑ Ελληνίδα, καλοσυνάτη, λόγω μεγάλης ανάγκης αναλαμβάνει τη φύλαξη ηλικιωμένων και παιδιών ή καθαρίστρια σε σκάλες, γραφεία και λάντζα. Πληρ. Τηλ. 23310 20681, 6993 865590.

ΔΑΚΤΥΛΟΓΡΑΦΗΣΕΙΣ και επεξεργασία κειμένου σε Η/Υ. Πληρ. Τηλ. 23310 66534 ώρες 09.00-11.00.

ΔΙΑΦΟΡΑ

ΠΩΛΕΙΤΑΙ άδεια Δ.Χ. 6 τόνους για μεταφορές. Πληρ. Τηλ. 6977 314548.

ΠΩΛΕΙΤΑΙ εξοπλισμός καταστήματος αλλαντικών - τυροκομιών σε τιμή εκαιρίας στη Βέροια. Πληρ. Τηλ. 23310 62462, 23310 61920.

ΠΩΛΕΙΤΑΙ εξοπλισμός μίνι μάρκετ σε άριστη κατάσταση, ψυγείο αλλαντικών, ράφια 8 μ., ζυγαριά, ζαμπονοκόφτης έπιπλο για ψωμί, ταμείο και διαφημιστική πινακίδα. Πληρ. Τηλ. 6979 447480 κ. Γιώργος.

ΠΩΛΟΥΝΤΑΙ: 1) Τρέϊλορ Γερμανίας 2.20Χ1,20, σκαλιστήρι 5 σειρών, τύπου Κούρτογλου, βάση από σκαλιστήρι Ράου-Κόμπι 3,5 μ. με τιμόνι κατεύθυνσης και παλαιό βυτίο τύπου Τιφόνε 1 τόννου. Πληρ. τηλ. 23330 41791.

ΠΩΛΟΥΝΤΑΙ έπιπλα: κρεβατοκάμαρα κομπλέ, μονό κρεβάτι, τραπεζαρία, κουζίνα, ψυγείο, φουρνάκι μικροκυμάτων με εστίες, σαλόνι (3θέσιο, 2θέσιο & πολυθρόνα), μικρό τραπέζι, κονσόλα, καλόγηρος, δύο μπαουλοντίβανα σε ξύλο καφέ & γραφείο με πολυθρόνα δερμάτινη άσπρο και καφέ και ένα χαλί, όλα σε άριστη κατάσταση. Τηλ. 23310 43556, 23310 70316.

ΕΠΙΧΕΙΡΗΣΕΙΣ

ΠΩΛΕΙΤΑΙ επιχείρηση fast-food στη Βέροια, σε κεντρικό σημείο, με σταθερή πελατεία. Μόνο σοβαρές προτάσεις. Τηλ. 6978 002838.

ΠΩΛΕΙΤΑΙ επιχείρηση καφέ-μπαρ, χώρος για ηλεκτρονικά, στη Βέροια, Παστέρ 3. Τιμή συζητήσιμη. Ενοίκιο 500,00 ευρώ. Τηλ. 23310 70536 και 6972 020305.

ΠΩΛΕΙΤΑΙ φροντιστήριο ξένων γλωσσών στο κέντρο της Βέροιας με σημαντικό αριθμό μαθητών. Σίγουρο και ικανοποιητικό εισόδημα. Πληρ. τηλ. 6973 356818.

ΠΩΛΕΙΤΑΙ κέντρο Ξένων Γλωσσών στη Βέροια. Πληρ. τηλ. 6973 738333.

ΑΥΤΟΚΙΝΗΤΑ ΜΗΧΑΝΕΣ

ΠΩΛΕΙΤΑΙ BMW 318 46.000 χιλιόμετρα, μοντέλο 2001, χρώμα μπλε, τιμή 22.000 ευρώ. Πληρ. Τηλ. 6978 470984.

ΠΩΛΕΙΤΑΙ CITROEN SAXO κόκκινο, μοντέλο '98, με αιρκοντίσιον, συναγερμό Gemini, immobilizer, ηλεκτρικά παράθυρα, σε άριστη κατάσταση. Τιμή 4.200,00 ευρώ. Τηλ. 6973 294962.

ΠΩΛΕΙΤΑΙ Ford Focus, 1600 cc, μοντέλο 2000, 5θυρο, 70.000 χλμ., + σετ χειμερινά ζαντολάστιχα. Τηλ. 6944 783454.

ΠΩΛΕΙΤΑΙ Scooter GILERA RUNNER 50 cc. μοντέλο 2000, άριστη κατάσταση. Τηλ. 6973 431443.

ΠΩΛΕΙΤΑΙ Peugeot speedfight, μοντέλο 2002, μπλε-μαύρο, 100 κυβικά, 8500 χλμ., 1.000 ευρώ. Ιδιώτης. Τηλ. 23320 41703 - 6944 909140.

ΣΟΥΠΕΡ ΠΡΟΣΦΟΡΑ BMW 318 2001 μοντ., 52.οοο χλμ., πρώτο χέρι, 20.000 ευρώ.

ΣΟΥΠΕΡ ΠΡΟΣΦΟΡΑ Mercedes C200 μαύρη σε άριστη κατάσταση, 108.000 χλμ., τιμή 24.800 ευρώ.

Peugeot 206 2002 μοντέλο, 55.000 χλμ., 8.500 ευρώ.

ΠΩΛΕΙΤΑΙ τρακτέρ Ford 3910 σε καλή κατάσταση αυτόματο παρκτικόφ και υδραυλικό τιμόνι σε καλή κατάσταση,τιμή 6.000 ευρώ και μια δίτροχη καρότσα ειδική για κλούβες. Πληρ. Τηλ. 6942 470407.

Η ΣΤΗΛΗ ΤΩΝ ΓΙΑΤΡΩΝ



ΓΙΑ ΤΟΥΣ ΑΣΦΑΛΙΣΜΕΝΟΥΣ ΣΤΟ Τ.Ε.Β.Ε. & Τ.Α.Ε.

Ο ΙΑΤΡΟΣ
ΓΕΩΡΓΙΟΣ Ε. ΚΑΛΑΜΠΑΛΙΚΑΣ
ΧΕΙΡΟΥΡΓΟΣ ΩΤΟΡΙΝΟΛΑΡΥΓΓΟΛΟΓΟΣ ΠΑΙΔΩΝ ΚΑΙ ΕΝΗΛΙΚΩΝ
Επιστημονικός συνεργάτης της Ω.Ρ.Λ. Κλινικής του ΑΠΘ

ΣΥΓΧΡΟΝΟ ΩΤΟΡΙΝΟΛΑΡΥΓΓΟΛΟΓΙΚΟ ΔΙΑΓΩΝΙΣΤΙΚΟ ΚΑΙ ΘΕΡΑΠΕΥΤΙΚΟ ΚΕΝΤΡΟ

Δέχεται τους ασφαλισμένους στο Τ.Ε.Β.Ε. - Τ.Α.Ε.
Δευτέρα-Πέμπτη: 5.00 μ.μ. - 9.00 μ.μ.
και Παρασκευή: 4.00 μ.μ. - 8.00 μ.μ.

ΣΥΜΒΕΒΛΗΜΕΝΟΣ ΜΕ ΟΛΑ ΤΑ ΤΑΜΕΙΑ
Ελπάς 14 - 1ος όροφος Βέροια
Τηλέφωνα επικοινωνίας: Πρωί-Απόγευμα
Τηλ. Ιατρείου: 23310-24.852 FAX: 23310-20.120
ΚΙΝΗΤΟ: 6977.51.61.97 e-mail:
fkal@hotmail.com

ΓΡΑΦΕΙΟ ΣΥΝΟΙΚΕΣΙΩΝ



"Η ΣΥΜΒΙΩΣΗ"

Μητροπόλεως 12 Βέροια
Πληρ. τηλ. 23310 64.557
Κιν.: 6972397310

Γραμματέας για άμεση πρόσληψη ζητείται από το Διεθνές Κτηματομεσιτικό Δίκτυο της RE/MAX για την στελέχωση του καταστήματος της Βέροιας.
-Αγγλικά-Χρήση Η/Υ
-Αμοιβή ανάλογη προσόντων
Αποστείλατε βιογραφικό στο iorsakis@hol.gr

ή στο fax: 2382081324.
Τηλ. 6946337413, (6-9 μ.μ.) Κον Ιορδανίδη

ΖΗΤΕΙΤΑΙ πωλητής πλασιέ για είδη αυτοκινήτου. Απαραίτητο βιογραφικό. Πληρ. τηλ. 6977 911444.

Λόγω μεταφοράς του καταστήματος
ΟΛΑ ΜΑΣ ΤΑ ΕΙΔΗ
ΣΕ ΠΟΛΥ ΧΑΜΗΛΕΣ ΤΙΜΕΣ
Κρεβατοκάμαρες
Έπιπλα - Στρώματα

ΥΦΑΣΜΑΤΑ ΓΙΑ ΕΠΙΠΛΑ
ΧΟΝΤΡΑ - ΒΑΜΒΑΚΕΡΑ
ΑΠΟ 4 ΕΥΡΩ ΤΟ ΜΕΤΡΟ

Βενιζέλου 86 - ΒΕΡΟΙΑ
Τηλ. 23310 73139

Λιθος κεραμος
ΣΥΜΒΟΥΛΟΙ ΑΚΙΝΗΤΩΝ - ΕΠΙΧΕΙΡΗΣΕΩΝ
ΧΡΗΜΑΤΟΔΟΤΗΣΕΙΣ:
Δάνεια στεγαστικά, επιχειρηματικά
leasing ακινήτων - εξοπλισμού
ΠΩΛΗΣΕΙΣ - ΑΓΟΡΕΣ ΑΚΙΝΗΤΩΝ:
Αστικά ακίνητα•Επαγγελματικά•Εξοικά•Οικόπεδα

- **Καλαμαριά Διαμερίσματα:** 46 τ.μ., 54 τ.μ., 55 τ.μ., 59 τ.μ., 59 τ.μ., 77 τ.μ., 86 τ.μ., 87 τ.μ., 100 τ.μ., 103 τ.μ., 109 τ.μ., 110 τ.μ., 118 τ.μ., 138 τ.μ., 141 τ.μ., 160 τ.μ.
- **Πανόραμα Μεζονέτα:** 145 τ.μ., 147 τ.μ.
- **Τριάδι Μεζονέτα:** 150 τ.μ., **Πευκοχώρι Μεζονέτα:** 190 τ.μ.
- **Πυλαίας Διαμερίσματα:** 104 τ.μ., 104 τ.μ., 120 τ.μ.
- **Περαία Διαμερίσματα:** 60 τ.μ., 64 τ.μ., 66 τ.μ., 68 τ.μ., 72 τ.μ., 72 τ.μ., 73 τ.μ., 75 τ.μ., 75 τ.μ., 85 τ.μ. **Κέντρο: 375 τ.μ. ισόγειο επαγγελματική στέγη**
- **Αλλατίνη Διαμερίσματα:** 106 τ.μ. **Μετέωρα διαμερίσματα:** 107 τ.μ.
- **Τούμπα Διαμερίσματα:** 55 τ.μ., 137 τ.μ., 20 τ.μ., 25 τ.μ., 45 τ.μ.
- **Πήλιο: Οικόπεδο** 1375 τ.μ. Αργαλαστή
- **Ωραιόκαστρο Μεζονέτα:** 165 τ.μ., 225 τ.μ.
- **Ν. Ραιδεστός Διαμερίσματα:** 75 τ.μ., 85 τ.μ., 102 τ.μ.
- **Χαλκιδική: Πολύχρονο Μεζονέτες** 70 τ.μ., 70 τ.μ., **Οικόπεδο Φούρκα Σκιώνη Διαμερίσμ.** 50 τ.μ., 55 τ.μ., **Μεζονέτες** 100 τ.μ. δίπλα στη θάλασσα

ΖΗΤΟΥΝΤΑΙ ΟΙΚΟΠΕΔΑ ΣΤΗΝ ΠΕΡΙΟΧΗ ΚΑΛΑΜΑΡΙΑΣ-ΡΥΣΙΟΥ-ΘΕΡΜΗΣ-ΤΡΙΛΟΦΟΥ-ΠΥΛΑΙΑ

Τηλ.: 2310 421.321, κιν .: 6946524644 & 6972995367 απόγευμα
E-mail: lithoskeramos@otenet.gr
ΖΗΤΟΥΝΤΑΙ ΑΚΙΝΗΤΑ ΠΡΟΣ ΠΩΛΗΣΗ



ΚΩΝ/ΝΟΣ Χ. ΓΚΟΓΚΑΣ

ΛΟΓΟΠΕΔΙΚΟΣ - ΛΟΓΟΘΕΡΑΠΕΥΤΗΣ
MASTER OF ARTS
ΕΙΔΙΚΟΣ ΠΑΙΔΑΓΩΓΟΣ ΣΕ ΠΑΙΔΙΑ ΜΕ ΕΙΔΙΚΕΣ ΑΝΑΓΚΕΣ

- Διάγνωση - Αποκατάσταση διαταραχών λόγου - φωνής - ομιλίας σε παιδιά και ενήλικες (Δυσκολίες προφοράς - Τραυλισμός - Καθυστέρηση λόγου -Αφασία)
- Αποκατάσταση μαθησιακών δυσκολιών (Δυσλεξία -Δυσγραφία)
- Ανάπτυξη λόγου σε παιδιά με νοητική υστέρηση - αναπτυξιακές & επικοινωνιακές διαταραχές - εγκεφαλική παράλυση.

Σύγχρονος εξοπλισμός εργαστηρίου

ΒΕΡΟΙΑ: ΒΕΝΙΖΕΛΟΥ 9 **ΤΗΛ. 23310/60050**
ΝΑΟΥΣΑ: Β. ΦΙΛΙΠΠΟΥ 2 **ΤΗΛ. 23320/25009**
ΚΙΝ. 6977081654

ΔΕΧΕΤΑΙ ΜΕ ΡΑΝΤΕΒΟΥ ΔΕΚΤΑ ΟΛΑ ΤΑ ΤΑΜΕΙΑ

ΠΑΡΘΕΝΑ ΙΩΣΗΦΙΔΟΥ
ΛΟΓΟΘΕΡΑΠΕΥΤΡΙΑ



*** Μαθησιακές δυσκολίες (Δυσλεξία - Δυσγραφία)**
***Τραυλισμός**
***Α.Μ.Ε.Α. - Σύνδρομα - Αυτισμός**
Μαλακούση 4 (Πλ. Αγ. Αντωνίου), 3ος ορ. ΒΕΡΟΙΑ
ΤΗΛ. 23310 21410
ΔΕΧΕΤΑΙ ΜΕ ΡΑΝΤΕΒΟΥ - ΔΕΚΤΑ ΟΛΑ ΤΑ ΤΑΜΕΙΑ

Δημόσια Κεντρική Βιβλιοθήκη Βέροιας

μικρές αγγελίες

αγγελίες Μεσιτών

ΜΕΣΙΤΙΚΟ ΓΡΑΦΕΙΟ
ΣΤΑΜΚΟΣ ΘΩΜΑΣ
ΠΛΑΤΑΝΩΝ 1 (ΚΕΝΤΡΙΚΗΣ 69) - ΤΗΛ. 23310 73594

Διαμερίσματα

125 τ.μ. 1ος όροφος, Πλατ. Ωρολογίου
85 τ.μ. 1ος όροφος, Μητρόπολη
60 τ.μ. 1ος όροφος κέντρο
95 τ.μ. 3ος όροφος Κληνιατρείο
100 τ.μ. 4ος όροφος Τσερμένι
100 τ.μ. ορόφοδ. σε 1,2,3 όροφο
100 τ.μ.1, 2 όροφο Προμηθέα
112 τ.μ. 3ος όροφος, παζάρι περιοχή
86 τ.μ. 2ος όροφος φανάρια Κύπρου
200 τ.μ. μονοκατοικία Πατρίδα
100 τ.μ. μεζονέτα στο κέντρο Βέροιας
118 τ.μ. 1ος όροφος 3ΔΣΚ κάτω από Ανοίξεως
140 τ.μ. 2ος όροφος, κέντρο-απέναντι
92 τ.μ. 2ος όροφοςΠανόραμα
83 τ.μ. 2ος όροφος ΕΧΤΡΑ πίσω από το γήπεδο
120 τ.μ. 2ος όροφος περιοχή Αγ. Κυριακή
90 τ.μ. 1ος όροφος κάτω από Προφήτη Ηλία
110 τ.μ. 3ος όροφος κέντρο καινούργιο
67 τ.μ. 1ος όροφος καινούργια Προμηθέα
80 τ.μ. 1ος όροφος Προμηθέα
Διπλοκατοικία από 85 τ.μ. ο κάθε όροφος στον Προμηθέα
95 τ.μ. 1, 3 όροφ. κάτω από Αγία Παρασκευή
180 τ.μ. 3ος όροφος Πάσα Κιόσκι
147 τ.μ. 4ος όροφος Πάσα Κιόσκι
270 τ.μ. βίλλα Προμηθέας
160 τ.μ. κέντρο Βέροιας με πάρκινγκ και πολλά EXTRA
60 τ.μ. 3ος όροφος κοντά στην πλατεία Ωρολογίου

Μαγαζιά

38 τ.μ. πολύ κέντρο
200 τ.μ. προς Πατρίδα
140 τ.μ. + 40 πατάρι
100 τ.μ. Δημοτική αγορά
400 τ.μ. Μαρινόπουλο πολύ καλό
100 τ.μ. στο ΣΕΛ πλατεία
1000 τ.μ. στο δρόμο προς Νάουσα
860 τ.μ. βιοτεχνικό με οικόπεδο
38 τ.μ. γραφείο πλατεία Ωρολογίου
67 τ.μ. γραφείο επί της Μητροπόλεως
87 τ.μ. μαγαζί επί της Μητροπόλεως

Οικόπεδα-χωράφια

1000 τ.μ. Ραγιά στο κέντρο
1600 τ.μ. στην Πατρίδα
500 τ.μ. στο Μακροχώρι
440 τ.μ. φανάρι Κύπρου
236 τ.μ. κάτω από Ανοίξεως
272 τ.μ. στο Γήπεδο
500 τ.μ. Καλαδιακή
320 τ.μ. Ραχιά
12 στην Αγία Μαρίνα
6 στρέμματα Σαραντόβρυσες
4 στρέμματα στο LIDL μάρκετ
50 στρέμματα Ξερολίβαδο
9,5 στρέμματα Αγία Μαρίνα
5 στρέμματα Μαυροδένδρι (σκυρόδεμα)
11 στρέμματα Μαυροδένδρι
200 στρέμματα Αγγελοχώρι
9,5 στρέμματα μετά το 66 Μακροχώρι
13,5 στρέμματα στο δρόμο Βέροιας-Νάουσας

ΚΤΗΜΑΤΟΜΕΣΙΤΙΚΟ ΓΡΑΦΕΙΟ
ΕΛΣΑ ΠΑΠΑΔΟΠΟΥΛΟΥ
Πλατεία Πλατάνων 2
Τηλ. 23310 - 72729, 6945 948781 - ΒΕΡΟΙΑ

ΠΩΛΕΙΤΑΙ ρετιρέ 118 τ.μ. 3ΔΣΚΚΛ, WC, πάρκινγκ, αποθήκη, κέντρο-απέκεντρο.
ΠΩΛΟΥΝΤΑΙ διαμερίσματα 77μ2 και 67μ2 υπό κατασκευή, κατώφλι Ανοίξεως.
ΠΩΛΕΙΤΑΙ μεζονέτα 130 τ.μ. 4ΔΣΚΚΛWC, γκαράζ, σούπερ λουξ, Καλλιθέα
ΠΩΛΕΙΤΑΙ διαμέρισμα 127 τ.μ., 3ΔΣΚΚΛ σε 2 επιπέδους, 4ος όροφος, φανταστική θέα, Καλλιθέα.
ΠΩΛΕΙΤΑΙ διαμέρισμα 118 τ.μ. 3ΔΣΚΚΛWC, 1ος, κατώφλι Ανοίξεως
ΠΩΛΕΙΤΑΙ διαμέρισμα 122 τ.μ., πάρκινγκ, αποθήκη, 3ΔΣΚΚΛWC, περιοχή Τσιμερνίου
ΜΕΖΟΝΕΤΑ 160 τ.μ. 3ΔΣΤΚΛWC στο κέντρο
ΠΩΛΕΙΤΑΙ οροφοδιαμέρισμα 126 τ.μ., 3ΔΣΚΚΛ και WC, σοπερ λουξ, Προμηθέα.
ΠΩΛΕΙΤΑΙ οροφοδιαμέρισμα 133 τ.μ. 2ο και 3ο όροφο, 3ΔΣΚΚΛ και WC, Προμηθέα, σούπερ λουξ
ΠΩΛΕΙΤΑΙ διαμέρισμα 82 τ.μ. 4ος όρ. λουξ Πασακιόσκι.
ΠΩΛΕΙΤΑΙ οροφοδιαμέρισμα 90 τ.μ. λουξ, παραγκιν Ηλία
ΠΩΛΕΙΤΑΙ διαμέρισμα 75 τ.μ., 3ος όρ. ανακαινισμένο κέντρο.
ΠΩΛΕΙΤΑΙ οροφοδιαμέρισμα 112 τ.μ. 3ος όρ. σπάνια σοφιτα, 70.000,00 ευρώ, Προμηθέας.
ΠΩΛΕΙΤΑΙ οροφοδιαμέρισμα 125 τ.μ. στο κέντρο.
ΠΩΛΕΙΤΑΙ οροφοδιαμέρισμα 125 τ.μ., 4ος 3ΔΣΚΚΛWC, πάρκινγκ, αποθήκη, σε θέρμανση, Πασακιόσκι
ΠΩΛΕΙΤΑΙ διαμέρισμα 50 τ.μ. 1ος, 1ΔΣΚΚΚ, Προμηθέα
ΠΩΛΟΥΝΤΑΙ διαμερίσματα 83 τ.μ., 100 τ.μ., 120 τ.μ. λουξ, Αγία Κυριακή
ΠΩΛΟΥΝΤΑΙ διαμερίσματα 100 τ.μ., 120 τ.μ. πλησίον Πιερίων
ΠΩΛΕΙΤΑΙ διαμέρισμα 85 τ.μ. πάρκινγκ, αποθήκη, στερική θέρμανση
ΠΩΛΕΙΤΑΙ διαμέρισμα 105 τ.μ., 2ος 2ΔΣΚΚΚ, λουξ Πιερίων
ΠΩΛΟΥΝΤΑΙ διαμερίσματα 90 τ.μ., 119 τ.μ., 150 τ.μ., στρ. Τριπόλιο
ΠΩΛΟΥΝΤΑΙ διαμερίσματα από 60 τ.μ. έως 120 τ.μ., Προμηθέα
ΠΩΛΕΙΤΑΙ μονοκατοικία εντός οικοπέδου 285 τ.μ. Τριλόφου
ΠΩΛΕΙΤΑΙ μονοκατοικία 160 τ.μ. λουξ στον δρόμο προς Μέση
ΠΩΛΕΙΤΑΙ μεζονέτα 280 τ.μ. εντός οικοπέδου 3.000 τ.μ. στον Προμηθέα
ΠΩΛΟΥΝΤΑΙ διαμερίσματα 100 τ.μ., 60 τ.μ., 35 τ.μ. στο Μακροχώρι
ΠΩΛΕΙΤΑΙ διόροφο 180 τ.μ. έκαστον εντός οικοπέδου 1.800 τ.μ., Βουρβουρού Χαλκιδικής
ΠΩΛΟΥΝΤΑΙ μεζονέτες υπερ λουξ στην Πολύδενδρη Χαλκιδικής
ΠΩΛΕΙΤΑΙ κατάστημα 83μ2 υπόγειο 230μ2 Μητροπολέως.
ΠΩΛΕΙΤΑΙ κατάστημα 300 τ.μ., υπόγειο 255 τ.μ. και πατάρι 86 τ.μ. Κέντρο
ΠΩΛΟΥΝΤΑΙ καταστήματα 185 τ.μ. και 114 τ.μ. στο Εργαχώρι
ΠΩΛΕΙΤΑΙ κατάστημα 120μ2 Προμηθέα
ΠΩΛΕΙΤΑΙ καταστημα 87μ2 υπόγειο,πατάρι, ΚΤΕΛ
ΠΩΛΕΙΤΑΙ κατάστημα 104μ2 καινούριο Κεντρικής
ΠΩΛΕΙΤΑΙ κατάστημα 100μ2, πατάρι πλ. Ωρολογίου
ΠΩΛΕΙΤΑΙ οικόπεδο 386 τ.μ. επί της Σταδίου
ΠΩΛΕΙΤΑΙ οικόπεδο 1125 τ.μ. στο Διαβατό
ΠΩΛΕΙΤΑΙ οικόπεδο 1.200 τ.μ. επί ασφάλτου Πατρίδα.
ΠΩΛΕΙΤΑΙ οικόπεδο 420μ2 φανταστική θέα Πανόραμα
ΠΩΛΕΙΤΑΙ οικόπεδο 1.500μ2 Κυδωνοχώρι
ΠΩΛΕΙΤΑΙ γωνιακή 7 στρ. στο βάλτο Διαβατού
ΧΩΡΑΦΙ 7 στρ. στη Νικομηδεία
ΠΩΛΕΙΤΑΙ χωραφοοικόπεδο 1089 μ2 Προμηθέα
ΠΩΛΕΙΤΑΙ χωραφοοικόπεδο 8 στρεμ. στη Βεργίνα
ΠΩΛΕΙΤΑΙ χωραφοοικόπεδο 5,5 στρ. με θέα Πατρίδα
ΠΩΛΕΙΤΑΙ χωραφοοικόπεδο8 στρ. Διάβατο
ΠΩΛΕΙΤΑΙ χωραφοοικόπεδο 2.200μ2 Τριπόταμος
ΠΩΛΕΙΤΑΙ χωραφοοικόπεδο 13στρ. ποτιστικό στο "86"
ΠΩΛΕΙΤΑΙ χωράφι 5250μ2 περιοχή Καραταλή
ΠΩΛΕΙΤΑΙ χωράφι 12,5 στρ. δρόμο επί ασφάλτου Βέροιας - Νάουσας
ΠΩΛΕΙΤΑΙ χωράφι 8.600 λοζίτσι με θέα
ΠΩΛΕΙΤΑΙ χωράφι 23,5 στρ. επί ασφάλτου Βέροιας - Σκύδρας
ΠΩΛΕΙΤΑΙ χωράφι 10 στρ. με ροδάκινα, πιστικό Αγία Μαρίνα
ΠΩΛΕΙΤΑΙ χωράφι 6 στρ. ποτιστικό, βάλτο Σταυρού
ΠΩΛΕΙΤΑΙ χωράφι 4 στρ. Νικομηδεία
ΕΝΟΙΚΙΑΖΟΝΤΑΙ διαμερίσματα, γκαρσονιέρες, καταστήματα

Υπεύθυνος αγορών - πωλήσεων - ενοικιάσεων
ΔΗΜΗΤΡΗΣ
Πίνδου 6 - Βέροια - Τηλ. 23310 - 71196

ΠΩΛΟΥΝΤΑΙ ΔΙΑΜΕΡΙΣΜΑΤΑ

Άνω Καλλιθέα 90 τ.μ. 1ος όροφος για ανακαίνιση 38.000,00 ευρώ.
95 τ.μ., 2ος όροφος ανακαινισμένο 53.000,00 ευρώ.
Ισόγειο 2ΔΣΚ καλό 38.000,00 ευρώ.
Κοντά στο Ταχυδρομείο 1ος όροφος 60 τ.μ., 45.000,00 ευρώ.
Κοντά στον Αγ. Αντώνιο, 3ος όροφος 2ΔΣΚ, 70.000,00 ευρώ.
Παπάκια ΔΣΚ, 3ος όροφος, 42.000,00 ευρώ.
Κεντρικής 45 τ.μ. 1ος όροφος επαγγελματικό 41.000,00 ευρώ.
Πίσω από το Λύκειο, στο Μπάσκετ, 91 τ.μ., 2ος όροφος 6 χρόνων, 105.000,00 ευρώ.
Προμηθέα 85 τ.μ., 1ος όροφος κοντά στο Γυμνάσιο.
Ρόδων 87 τ.μ. 1ος ορ.
Κοντά Pizza Roma 60 τ.μ. 30.000 ευρώ
4 στρεμ. οικόπεδο κοντά στο σταθμό 100.000 ευρώ
Ανεμώνης ισόγειο 50 τ.μ. 45.000 ευρώ
Κονίτσης 115 τ.μ. 3ος ορ. 105.000 ευρώ
Βενιζέλου ρετιρέ 170 τ.μ. επαγγελματικό 200.000 ευρώ
Προς Πατρίδα 300 τ.μ. κτισμα 3 στρ. οικόπεδο
Αγ. Παπάπια 127 τ.μ., 2ος όρ., 176.000 ευρώ
Ανοίξεως στην Ελπά 94 τ.μ., 2ος όρ., ανακαινισμένο 175.000 ευρώ
Γραφείο κοντά στα Δικαστήρια 35 τ.μ., γωνιακό, 1ος όρ., 18.000 ευρώ
Μακροχώρι 3 διαμερίσματα 70 τ.μ., 30 τ.μ., 100 τ.μ., 1ος όρ., κοντά στο παζάρι όλο μαζί 100.000 ευρώ.
Διαμέρισμα 100 τ.μ. στο Μακροχώρι, 1ος όρ., 53.000
Μεζονέτα 100 τ.μ., 150 μ. από τη θάλασσα, Πευκοχώρι, 148.000
Θεσ/νίκης 100 τ.μ. 2ο όροφο, 62.000 ευρώ.
Βίλλα Πανόραμα 300 τ.μ. σοβαρές προτάσεις.
Ανοίξεως 139 3ο όροφο γωνιακό.
Πίνδου 1ο όροφο 3ΔΣΚ 80.000 ευρώ.
Κοντά στο Κάστρο 3ο όροφο όχι ασανσέρ 2ΔΣΚ 50.000 ευρώ.
Μονοκατοικία Εργοχώρι 84 τ.μ. 136 οικόπεδο.
Στο Μουσείο οροφοδιαμέρισμα 140 τ.μ. 117.000 ευρώ
15 εκ. ευκαιρία
Προμηθέα κοντά στα Εβραίικα 150 τ.μ. 4ος ιδιόκτητο.
Διόροφο κάτω από το Μουσείο 90 μαγαζί + 90 διαμέρισμα σε 230 τ.μ. οικόπεδο 45 εκ.

ΟΙΚΟΠΕΔΑ

Οικόπεδο στις Εργατικές Κατοικίες 450 τ.μ. 35 εκ.
Χωράφι 9 στρεμ. έναντι Εξοδουχείου "Βέροια".
Οικόπεδο 1 στρέμα στο Μακροχώρι κοντά στο Γυμνάσιο. Τιμή λογική.

ΚΤΗΜΑΤΟΜΕΣΙΤΗΣ
ΤΑΣΟΣ ΣΑΒΒΟΥΛΙΔΗΣ
Ανοίξεως 32 - τηλ. 23310 20.920, κινητό 6977 - 93.2756

ΠΩΛΗΣΕΙΣ

ΚΑΤΟΙΚΙΕΣ-ΚΑΤΑΣΤΗΜΑΤΑ

1)Διαμέρισμα 113 τμ με 2δσκ με καταπληκτική θέα 5 ετών στου Παπάγου 120 χ.Ε
2)διαμέρισμα με 2δσκ και ημιυπόγειο 2ος όροφος στην Καλλιθέα 97χ.
3)Διαμέρισμα 138 τμ με 3δσκ περιοχή Ανοίξεως 3ος 130χ.ε σε καλή κατάσταση
4)Διαμέρισμα 95 τμ 2δσκ 4ος στον Προμηθέα με παρκινγκ 12 ετών 77χ.ε
5)Διαμέρισμα 90 τμ πλήρων μπάνιερ 7 ετών με2δσκ πάνω 95χ.ε
6)κατάστημα 75 τμ μόνο 90χ.ε
7)κατάστημα 130 τμ στον πεζόδρομο στην Κοντογεωργάκη 220χ.ε
8)Θέλω ημιτελής πάνω από την Αγκρότηλη σε 6000 τμ οικόπεδο
9)διαμέρισμα ημιτελές (σκελετό)στον Προμηθέα 44,χ.ε 2ος
10)Επαγγελματικός χώρος 500 τμ σε οικόπεδο2.500 τμ κατάλληλος για εμπορική χρήση 470.000ε
11)Μονοκατοικία στον Τρίλοφο πολυτελούς κατασκευής 230ε
12)διαμέρισμα 3δωματίων στα Παπάκια 1ος πολυτελούς κατασκευής με τζάκι 132.000 ε.
13)Διαμέρισμα υπο κατασκευή 3δσκ στην Καλλιθέα 109 τμ 115χ.ε
14)διαμέρισμα 117 τμ με3 δσκ ρετιρέ για απαιτητικούς περιοχή Τσερμένι ετοιμοπαράδοτο με παρκινγκ 160χ.ε
15)Διαμέρισμα ισόγειο 80 τμ κέντρο 3δσκ χρήζει επισκευής
16)Διαμέρισμα 118 τμ κάτωθι Ανοίξεως 3δσκ 120χ.ε
17)γκαρσονιέρα 44 τμ στην Αναξάρχης 3ος με δικαιο39.000ε
18) κατάστημα στην Θεσ/νικης 36 τμ σε καλή θέση 54.000ε
19)διαμέρισμα 50 τμ στο Ρολόι 60χ.ε
20) Διαμέρισμα 80 τμ στο Π.Κιοσκι 6ος πενταετείας άρισης κατασκευής με θέση στην πυλωτή πολλά έξτρα 85.000ε
21)Διαμέρισμα υπό κατασκευή 121 τμ με παρκινγκ και αποθήκη 150 χ.ε
22) Μεζονέτα στο Πανόραμα με 3δσκ και ισόγειο χώρο από6.
23)οροφοδιαμέρισμα 110 τμ στον Εύοσμο καινούριο 150χ.ε

ΟΙΚΟΠΕΔΑ-ΑΓΡΟΙ

1)Οικόπεδο 4000 τμ εντός σχεδίου στην Πατρίδα επί της κεντρικής οδού κατάλληλο για εμπορική χρήση.
2)οικόπεδο 420 τμ στο Προμηθέα με άριστη θέα μοναδικό
3)Αγρός 18 στρ. στο Βουκοπηγάδο στον άσφαλτο για Ξερολίβαδο
4)οικόπεδο 555 τμ στο Εργοχωρι με προσοψη επί του περιφερειακού
5)Αγρός 3280 τμ εντός ζώνης στην Πατρίδα 36.000ε
6) Οικόπεδο 1000 τμ εντός σχεδίου στα Ασώματα με πολύ καλή θέα
7) Αγρός στους Γεωργιανούς 1500 τμ επί της ασφάλτου
8)Αγρός στο Βρωμοπηγαδο 9 στρ.
9) Αγρος στα Ασώματα 4300με πολύ καλή θέα στον κάμπο
11)Αγρός 5500 τμ με δένδρα στο Διαβατο
12)Αγρός 4000 τμ στο Ξερολίβαδο στο δρόμο προς τα πεύκα 7.300ε/στρ

Αναλαμβάνω την πώληση - ενοικίαση ακινήτων

ΚΤΗΜΑΤΟΜΕΣΙΤΙΚΟ ΓΡΑΦΕΙΟ
ΚΑΤΣΟΓΙΑΝΝΙΔΟΥ ΣΤΑΥΡΟΥΛΑ
Υπεύθυνος Αγορών - Πωλήσεων Ενοικιάσεων
ΚΩΝ/ΝΟΣ ΓΕΩΡΓΟΠΟΥΛΟΣ
Πίνδου 23 -Βέροια - Τηλ. 23310 65588 - κιν. 6937692267

ΔΙΑΜΕΡΙΣΜΑΤΑ-ΜΑΓΑΖΙΑ

ΠΩΛΕΙΤΑΙ διαμέρισμα 127 τ.μ. 3ΔΣΚWC Ανοίξεως.
ΠΩΛΕΙΤΑΙ οροφοδιαμέρισμα 112 τ.μ. ημιτελές στον Προμηθέα.
ΠΩΛΕΙΤΑΙ γκαρσονιέρα 55 τ.μ. 1ΔΣΚWC κοντά στην πλατεία Ωρολογίου.
ΠΩΛΕΙΤΑΙ μονοκατοικία διόροφη εντός 480 τ.μ. στα Μακροχώρι.
ΠΩΛΕΙΤΑΙ γκαρσονιέρα 22 τ.μ. 1ΔΚWC στο κέντρο
ΠΩΛΕΙΤΑΙ μεζονέτα 80 τ.μ. καινούργιο στην Καλλιθέα
ΠΩΛΕΙΤΑΙ μονοκατοικία 85 τ.μ. 2ΔΣΚWC εντός οικοπέδου στον Τρίλοφο
ΠΩΛΕΙΤΑΙ διαμέρισμα 73 τ.μ. 2ΔΣΚWC, πανοραμική θέα στο Πασακιόσκι
ΠΩΛΕΙΤΑΙ 2οροφο στη Μικρή Σάντα εντός οικοπέδου650τ.μ.
ΠΩΛΕΙΤΑΙ διαμέρισμα 2Δ ΣΚWC 88 τ.μ. στο Μακροχώρι.
ΠΩΛΕΙΤΑΙ οροφοδιαμέρισμα 2ΔΣΚWC 85 τ.μ. καινούργιο στον Προμηθέα.

ΟΙΚΟΠΕΔΑ-ΧΩΡΑΦΙΑ

ΠΩΛΕΙΤΑΙ οικόπεδο 1.350 τ.μ. στη Ραχιά.
ΠΩΛΕΙΤΑΙ οικόπεδο 500 τ.μ. στο πάνω Μακροχώρι.
ΠΩΛΕΙΤΑΙ χωράφι 16.000 τ.μ. στην Άμμο.
ΠΩΛΕΙΤΑΙ χωράφι 3.500 τ.μ. στο Δάσος ΚΜακροχωρίου.
ΠΩΛΕΙΤΑΙ χωράφι 9.000 τ.μ. κοντά στα Σφαγεία Βεροίας.
ΠΩΛΕΙΤΑΙ χωραφοοικόπεδο 1.800 τ.μ. στη Ραχιά.
ΠΩΛΕΙΤΑΙ χωράφι 7.000 τ.μ. προς Μαυροδένδρι.
ΠΩΛΕΙΤΑΙ χωράφι 5.400 τ.μ. στο 7,5 χλμ. Βέροιας-Νάουσας
ΠΩΛΕΙΤΑΙ οικόπεδο 360 τ.μ. Πιερίων
ΠΩΛΕΙΤΑΙ χωράφι 12.000 τ.μ. στο Δάσος Μακροχωρίου
ΠΩΛΕΙΤΑΙ χωραφοοικόπεδο στην Πατρίδα 6.000 τ.μ. Παναγιάρι Βεροίας.
ΠΩΛΕΙΤΑΙ οικόπεδο 550 τ.μ. στο Μακροχώρι.
ΠΩΛΕΙΤΑΙ οικόπεδο 900 τ.μ. στον Τρίλοφο.
ΠΩΛΕΙΤΑΙ οικόπεδο 500 τ.μ. στην Πατρίδα.
ΧΩΡΑΦΙ 5.500 τ.μ. Πατρίδα.
ΧΩΡΑΦΙ 6000 τ.μ. προς Μέση

ΔΙΑΦΟΡΑ

ΠΩΛΕΙΤΑΙ ανυψωτικό δικάλονο "ΝΙΚΗΤΑΣ"
ΠΩΛΕΙΤΑΙ επιχείρηση με υποδήματα στο κέντρο (επιδοτούμενο).
ΠΩΛΕΙΤΑΙ τροχόσπιτο 6 μέτρα.
ΠΩΛΟΥΝΤΑΙ πλαστικές καρέκλες.

ΕΝΟΙΚΙΑΖΟΝΤΑΙ ΔΙΑΜΕΡΙΣΜΑΤΑ ΚΑΙ ΓΚΑΡΣΟΝΙΕΡΕΣ

ΣΤΟΧΟΣ
ΜΕΣΙΤΙΚΟ ΓΡΑΦΕΙΟ
ΚΑΙΤΗ ΛΑΖΟΓΛΟΥ
Αγ. Αντωνίου 1, 1ος ορ. τηλ. 23310 68080, κιν. 6973 735020

ΠΩΛΟΥΝΤΑΙ:

-Διαμέρισμα από οικοπεδούχο στο 5ο σχολ. 3 δωμ., σαλόνι, κουζίνα γκαστρετ, WC., γκαράζ κλειστό αυτόνομη θέρμανση, 117τ.μ. σε καλή τιμή.
-Προμηθέα 60τ.μ. ημιόροφο 25.000 ευρώ με ηλεκτρικό εξοπλισμό ανακαινισμένο με δική του είσοδο
-Βαρβάρες 400τ.μ. οικόπεδο μέσα στο χωριό 30.000 ευρώ
-Στο Ρολόι πολυτελούς κατασκευής με 3 δωμ. Σαλοκουζίνα WC. 102τ.μ.
-Στην Αγ.Κυριακή 90τ.μ. με δύο δωματία 3ος όροφος.
-Κέντρο 3 δωμ. Σαλόνι κουζ. ιδιαίτερο πολύ μοντέρνα κατασκευή.
-Ρετιρέ Ρολόι 72 τ.μ. δύο δωμάτια, Σαλοκουζίνα, θεράντες μεγάλες
-Γ'φραφείο στο κέντρο για επαγγελμ. Χρήση ή κατοικία 67τ.μ. καινούριο.
-Ρολόι 1ος όρ. 125τ.μ. 82.000 ευρώ χρειάζεται ανακαίνιση. Τέσσερα δωμ. Σαλοκουζ. Κ.λπ.
-Διαμέρισμα 4ου ορόφου 170τ.μ. πολύ βαριά κατασκευή με θέα ιδιαίτερα προσεγμένο για πολύ απαιτητικούς αγοραστές.
-Διαμέρισμα καινούριο 80τ.μ. 3ου ορόφ., θα δοθεί σε 1 μήνα με ξεχωριστή οικοδομή υπέροχο 125τ.μ.
-Στον Προμηθέα ημιτελές οροφοδιαμέρισμα, 3ος όροφος, 117 τ.μ., 70.000 ευρώ.
-Διατηρητέο στη Χάβρα 350 τ.μ. με άδεια αναπαλαίωσης 150.000 ευρώ.
-Διαμέρισμα ολοκαίνουργιο παγκέτουμα για να κατοικηθεί με απέραντη θέα με τρεις θέσεις κλειστό γκαράζ, ιδιαιτέρως ξεχωριστό στο Πάσα Κιόσκι μόνο για απαιτητικούς αγοραστές.
-Διαμερίσματα βαριάς κατασκευής σε ιδιόκτητη οικοδομή 60 τ.μ. και 110 τ.μ. με θέα στο Πάσα Κιόσκι.
-Διόροφη βίλα στο Μακροχώρι με σκεπή και τούβλα σε οικόπεδο 500 τ.μ. Κάλυψη 120 τ.μ. η κάθε πλάκα. Πραγματική ευκαιρία.
-Διαμέρισμα 82 τ.μ. σε οικοδομή πέντε ετών στην Καλλιθέα, δύο δωμάτια, σαλόνι, κουζίνα, μπάνιο, πολύ καλό, με πολλά εξτρά.
-Διαμέρισμα καινούργιο στην Αμπελοκήπων στον Προμηθέα, προσεγμένο δύο δωμάτια, σαλοκουζίνα με θέα 95.000 ευρώ.
-86 τ.μ. 2ος όροφος 2 δωμάτια, σαλόνι, κουζίνα, μπάνιο 62.000 ευρώ, περιοχή Φανάρι Κύπρου.
-Βίλα στον Τρίλοφο σε 800 τ.μ. οικόπεδο 110 τμ. 1ος ορ. 55 τ.μ. 2ος με δύο αποθήκες 25 τ.μ. και 30 τ.μ.
-Διαμέρισμα για επαγγελματική χρήση ή κατοικία κοντά στη Νομαρχία 1ο ορ. 4 χώροι, κουζίνα, wc 140.000 ευρώ.
-Διατηρητέο σε πεζόδρομο για επαγγελματική χρήση ή κατοικία εξαιρετική τιμή και θέση .
-Επαγγελματική στέγη 1ο όροφο 106 τ.μ. 3 δωμ., σαλόνι, κουζίνα, WC, κεντρικό.
-Επαγγελματική στέγη ή κατοικία 4ο όροφο περιοχή Ελιάς 180.000 ευρώ.
-3.500τ.μ. με κτίσμα 200 τ.μ. πλάκα και σκεπή στο Νοσοκομείο.
-Μεζονέτα 102 τ.μ. δύο δωμάτια, σαλοκουζίνα, δύο WC, air condition, βεράντες και απεριόριστη θέα, εξαιρετική κατασκευή.
-Νέα Σικιώνη (74.000 ευρώ) 100 μέτρα από τη θάλασσα μεζονέτες δύο δωμάτια, σαλοκουζίνα.
-Ημισόγειο 86 τ.μ. περιοχή Ανοίξεως δύο δωμάτια, σαλόνι, κουζίνα, WC 40.000 ευρώ.
-Κεντρικό 72 τ.μ. 67.000 ευρώ
-Διαμέρισμα 2 δωμάτια, σαλοκουζίνα 79.000 ευρώ καινούριο.
-Μαγαζί 75 τ.μ. ισόγειο 75 τ.μ. υπόγειο κεντρικό, νοικιασμένο.
-Καλλιθέα 3 δωμάτια, σαλοκουζίνα, WC καινούριο καταληκτική θέα 106.000 ευρώ.
-Γραφεία κεντρικά 40 τ.μ. 47.000 ευρώ, 50 τ.μ. 74.000 ευρώ.
-Σε πέντε στρέμματα μαγαζί 100 τ.μ. με σπίτι 150 τ.μ. ξεχωριστής θέσης και αξίας.
-Γραφείο 40 τ.μ. στο Ρολόι 3ος όροφος
-130 τ.μ. 4ος ορ. Καλλιθέα 3 δωμ., σαλόνι, μπάνιο, αποθήκη 5 ετών.
-Δύο ημιτελή διαμερίσματα 108 τμ. 1ο και 2ο όροφο ευκαιρία.
-Θεσ/νίκη γκαρσονιέρα 50 τ.μ. με πάρκιγκ και αποθήκη στην Α. Τούμπα 100.000 ευρώ.
-Ρετιρέ κεντρικό με βεράντα μεγάλη 3 δωμάτια, σαλόνι, κουζίνα, χρειάζεται ανακαίνιση 50.000 ευρώ.
-Στο Φοίνικα δύο διαμερίσματα στον 4ο όροφο με 2 δωμάτια, σαλοκουζίνα 65 τ.μ. (130.000 ευρώ) 1 θέση κλειστό γκαράζ, 1 θέση ανοικτό, 10 μέτρα αποθήκη, ωραιότατο.
-Θεσ/νίκη 3 δωμάτια, σαλοκουζίνα 85 τ.μ., 40 τ.μ. γκαράζ με αποθήκη και άλλη μια θέση πάρκινγκ προέκταση Καλαμαριά 145.000 ευρώ.
-Διόροφο 90 τ.μ. ο κάθε όροφος με γκαράζ στον Προμηθέα, πωλούνται και μεμονωμένα μαζί.
-Σε οικόπεδο 172 τ.μ. στο Εργοχώρι ημιτελές στο σοβά διόροφο με δύο ισόγεια γκαράζ 105.000 ΣΚΜΚ, 270 ευρώ.
-Κτίσμα για τρεις μεζονέτες ή οροφοδιαμερίσματα σε 340 τ.μ. οικόπεδο σε καταπληκτική θέση υπέροχο στο Πανόραμα
-Μονοκατοικία 160 τ.μ. σε 1.800 τ.μ. οικόπεδο κατοικείται λίγους μήνες 120.000 ευρώ ευκαιρία!
-Μαγαζί 400 τ.μ. ισόγειο 225 τ.μ. υπόγειο νοικιασμένο 1.700 ευρώ ιδιαίτερα αξιόλογο πωλείται 600.000 ευρώ στην Περιφερειακή.
-Υπό κατασκευή, διατηρητέο κεντρικότατο με ισόγειο μαγαζί 10 και 2ο όροφο πωλείται μεμονωμένο ή όλο μαζί 120 τ.μ. ο όροφος
-Δύο οροφοδιαμερίσματα στο Πασακιόσκι στον 3ο, 4ο όρ., 4 δωμάτια, σαλοκουζίνα κ.λ.π., γκαράζ, αποθήκη, απόλυτη θέρμανση
-Μεζονέτα, τέσσερα δωμάτια, σαλοκουζίνα 2WC, καινούργια, Πάσα Κιόσκι,Ιδιαίτερη.
-Διαμέρισμα στο Πάσα Κιόσκι 90 τ.μ., 3ος όροφος, γκαράζ, 2 δωμάτια, Σαλόνι, καινούργιο 105.000 ευρώ.
-Παραθαλάσσια διαμερίσματα στα Φλογητά 300 μ. από τη θάλασσα: 60 τ.μ. ισόγειο 45.000 ευρώ, 60 τ.μ. 75.000 ευρώ.
-Ρετιρέ Καλλιθέα δύο δωμάτια, σαλόνι, κουζίνα κ.λπ. 85.000 ευρώ.
-Διαμέρισμα 143τ.μ ασανσέρ, καλοριφέρ,κεντρικό, 4ος όρ. 120000 ευρώ.
-Μεζονέτα, τριώροφη, δύο δωμάτια, σαλοκουζίνα, δύο τζάκια, υδρομασάζ, κουφωτές, πολλά εξτρα, και αυτόνομο διαμερισματάκι.
-Στο Σπηολίβαδο, δύο σπίτια, καινούρια, σε μεγάλο οικόπεδο, δίδονται σε δύο συγχρόνως αγοραστές.
-Διαμέρισμα με τρία δωμάτια, σαλοκουζίνα, δύο W.C, λουξ κατασκευής, 130 τ.μ.120.000 ευρώ, κέντρο. Ευκαιρία.
-Μεζονέτα 3δωμάτια, σαλοκουζίνα κλπ κατοικείται λίγους μήνες, ιδιαιτέρως καλόγουστη και προσεγμένη στο Πάσα Κιόσκι.
-Στο Πανόραμα, μεζονέτα με τρία δωμάτια, σαλοκουζίνα, δύο WC. και διαμέρισματάκι έξτρα ανεξάρτητο
-Στο κέντρο 92 τ.μ για κατοικία ή επαγγελματική χρήση, στον 3° ό.ρ., ολοκαίνουργιο, διαμπερές με αποθήκη μεγάλη.
-Διαμέρισμα τριών δωματίων, σαλοκουζίνα κ.λ.π. 126τ.μ. 2ος όροφος, στο κέντρο, κατάλληλο και για επαγγελματική χρήση.
-Μαγαζί στην περιφερειακή, 1200 ευρώ το μέτρο
-Υπέροχη κατασκευή σε περιοχή ιδιαιτέρου φυσικού κάλλους για όλες τις χρήσεις, υγειονομικού ενδιαφέροντος. Επίσης για κατοικία ή γυμναστήριο ή οποιαδήποτε άλλη χρήση. Μόνο σοβαρά ενδιαφερόμενοι, καταπληκτική περίπτωση.
-Μαγαζί, κεντρικό, 100 τ.μ, νοικιασμένο 500 ε το μήνα, καινούριο, πολλά έξτρα. Ευκαιρία!
-Κεντρικό 170τ.μ ισόγειο, 160 τ.μ υπόγειο, 90τ.μ πατάρι καθώς και γκαράζ 10 τ. μ διαμπερές(πρόβλεψη για φροτοεκφορτώσεις) 3000ΟΟε
-Πασακιόσκι, καινούριο, ρετιρέ,διαμπερές, 3 δωμάτια, σαλοκουζίνα,W.C, οροφοδιαμέρισμα, 137.000 ευρώ.
-Λεπτοκαρυά, ημιτελείς μεζονέτες, με ένα στρέμμα οικόπεδο εκάστη, εξαιρετική θέα, πάνω από την Εθνική οδό, χτισμένες αμφιθεατρικά 58000 ε.

ΕΝΟΙΚΙΑΖΟΝΤΑΙ:

-Διαμέρισμα στο Ρολόι δύο μεγάλα δωμάτια, σαλοκουζίνα, WC, αποθήκη

Φωνή...Λαού



Επιμέλεια
Κώστας
Παναγιωτίδης

✓ **Μήνυση εναντίον του δήμου για την κατάχωση του ρωμαϊκού δρόμου. Επιβεβαιωμένες πληροφορίες αναφέρουν ότι τη μήνυση κατέθεσε κάποιος ονόματι Πομπήιος Βάιος Γράκχος.**

✓ Πώς; Ποιος "έφαγε" τη Μεγάλη Ελλάδα; Μα φυσικά η Μικρή.

✓ **Η κίνηση πολιτών διαλαλεί: οι πέτρες ζουν, αυτές μας οδηγούν!**

✓ Μετά τους Rolling Stones, οι roll in stones!

✓ Έτσι είναι. Τη Σιμωνόπετρα την ευχαριστούμε, τη ρωμαϊκή την καταχώνουμε...

✓ **Ποιοτική επανάσταση, το σύνθημά μας. Ναι στις παντός είδους επαναστάσεις, αρκεί να γνωρίζουμε από πριν το πρόγραμμα της τηλεόρασης.**

✓ Σωτήριες οι εναλλακτικές μορφές τουρισμού, ναι. Ακόμη προτιμότερες όμως οι απαλλακτικές ευθυνών μορφές κρατισμού.

✓ **Το σύνθημα του τουρισμού μας: Μένουμε Ελλάδα. (Τόσο μας κόβει...)**

✓ Το 12,5% των ασφαλισμένων στο ΙΚΑ είναι αλλοδαποί. Πάλι καλά. Διότι σε λίγα χρόνια κάπου τόσοι θα είναι οι αλλοδαποί υπάλληλοι.

✓ **Τον προηγούμενο μήνα ένας στους τρεις επιτηδευματίες πιάστηκε να κλέβει φόρους. Προφανώς οι άλλοι δύο δεν ελέγχθηκαν. Ή μήπως...**



✓ Ο ΣΕΓΑΣ κήρυξε αθώους τους Κεντέρη και Θάνου. Εντέλει δεν δικαιώνεται μόνον ο αποθανών. Δικαιώνεται και ο απλός απών.

✓ **Ο κ. Σουφλιάς είπε στην κ. Μπακογιάννη ότι δεν έχει να της δώσει λεφτά για ανάπλαση της πλατείας Ομονοίας. Δόξα το Θεό.**

✓ Σχολικοί σύμβουλοι της κυβέρνησης Μπους λένε στους μαθητές και τις μαθήτριες, ότι η αγαμία είναι η μόνη λύση κατά των αφροδισίων νοσημάτων και της εγκυμοσύνης. Από πότε σύνθημα των Αμερικάνων έγινε η ποιότητα και όχι η ποσότητα;

✓ **Γερμανός κέρδισε στο Λόττο 20,5 εκατ. ευρώ και αντί να το πανηγυρίσει έτρεξε για να μην αργήσει στη δουλειά του. Κι εμείς πάμε πάντα καθυστερημένοι, όταν πάμε, χωρίς να κερδίσουμε ούτε στην πρέφα.**

✓ Με ψήφους 51-49 η Γερουσία ψήφισε να γίνουν πετρελαιοπηγές στο καταφύγιο άγριας πανίδας της Αλάσκας. Σε μια περιοχή ονόματι Thesi 12.

✓ **Στη Βόρεια Ιταλία δημιουργήθηκε καταφύγιο για διαζευγμένους άντρες, που παρέχει στέγη και ψυχολογική υποστήριξη. Πώς είπατε; Ισχυρό φύλο;**

✓ Πάει ένας Έλληνας και ένας Άγγλος να δώσουν συνέντευξη για μία θέση. Αντί συνεντεύξεως τους βάζουν να δώσουν εξετάσεις σε κάποια θέματα που ήταν σχετικά με τη δουλειά που επρόκειτο να έπαιρνε ο πιο καλός εκ των δυο. Την άλλη μέρα των εξετάσεων, παίρνουν από την εταιρεία τηλέφωνο τον Έλληνα:

- Mister Papadopoulos, τελικά δε θα χρειαστούμε τις υπηρεσίες, αποφασίσαμε να προσλάβουμε τον άλλο κύριο που έκανε αίτηση για τη θέση.

- Μα γιατί; Απ' ότι ξέρω και οι δύο απαντήσαμε σε 9 από τις 10 ερωτήσεις. Γιατί λοιπόν παίρνετε αυτόν;

Επειδή είναι Άγγλος; Και λέγατε πως υποστηρίζεται τους ξένους με το Equal Opportunity Policy (πολιτική ίσης ευκαιρίας για τους ξένους, που γενικά ισχύει στις μεγάλες εταιρείες στη Βρετανία)! Είστε υποκριτές.

- Ηρεμήστε. Η αλήθεια είναι πως και οι δύο απαντήσατε σε 9 από τις 10 ερωτήσεις αλλά εμείς σας κρίναμε από τις ερωτήσεις που ΔΕΝ απαντήσατε.

- Τι; Και πώς δηλαδή αποφασίσατε ότι η μία λάθος απάντηση είναι καλύτερη από την άλλη;

- Mister Papadopoulos, ήταν απλό. Στην ερώτηση 8, ο Άγγλος απάντησε "δεν ξέρω". Ενώ εσείς απαντήσατε "ούτε κι εγώ"!

Computer Xperts
οι ειδικοί στην πληροφορική
Γνωρίζεις τη χρήση υπολογιστή; ΠΟΤΕ ΔΕΝ ΕΙΝΑΙ ΑΡΓΑ
Ταχύρυθμα Σεμινάρια για την απόκτηση του Ευρωπαϊκού Πιστοποιητικού ECDL
• Για φοιτητές Α.Ε.Ι. - Τ.Ε.Ι.
• Για σπουδαστές Ι.Ε.Κ.
• Για μαθητές Ε.Λ. και Τ.Ε.Ε.
Η Β' ΠΕΡΙΟΔΟΣ ΣΠΟΥΔΩΝ ECDL ΑΡΧΙΣΕ
ΣΤΗ ΧΑΜΗΛΟΤΕΡΗ ΤΙΜΗ ΤΗΣ ΑΓΟΡΑΣ
Μ. ΑΛΕΞΑΝΔΡΟΥ 46 ΒΕΡΟΙΑ
ΤΗΛ. & FAX: 23310 23737
http://www.c-xperts.gr
e-mail:info@c-xperts.gr



ΗΜΑΘΙΑ

Περιοχές	Πρ.	Θερμ.	Υγρ.	Διεύθ. ανέμου - Ένταση			Καιρός - σύννεφα	
Τρίτη		15°C	56%	→	3 Μπφόρ Δ			ΑΡΚΕΤΑ ΣΥΝΝΕΦΑ
Τρίτη		14°C	68%	→	3 Μπφόρ Δ			ΧΑΘΑΡΟΣ
Τρίτη		22°C	35%	↙	2 Μπφόρ ΒΑ			ΑΡΚΕΤΑ ΣΥΝΝΕΦΑ
Τρίτη		15°C	51%	↑	2 Μπφόρ Β			ΑΣΘΕΝΕΙΣ

ΕΜΥ: Εθνικό Αστεροσκοπείο Αθηνών Ινστιτούτο Έρευνας Περιβάλλοντος
WWW.NOA.GR

ΔΙΑΚΟΣΜΗΤΙΚΕΣ ΤΟΠΟΘΕΤΗΣΕΙΣ ΠΕΤΡΑΣ ΚΑΒΑΛΑΣ-ΠΗΛΙΟΥ-ΚΑΡΥΣΤΟΥ
ΕΠΕΝΔΥΣΕΙΣ ΕΞΩΤΕΡΙΚΩΝ-ΕΣΩΤΕΡΙΚΩΝ ΧΩΡΩΝ
ΧΡΗΣΤΟΣ Μ. ΠΙΣΤΟΦΙΔΗΣ
Τηλ.: 23310 65370, κιν.: 6944 327924



Δημόσια Κεντρική Βιβλιοθήκη Βέροιας

ΠΛΗΡΟΦΟΡΙΑΚΟ
ΔΕΝ ΔΑΝΕΙΖΕΤΑΙ

ΒΕΡΟΙΑ
ΤΕΤΑΡΤΗ
30 ΜΑΡΤΙΟΥ
2005
Ετος ιδρύσεως 1965
Αρ. φύλλου 8618
Βενιζέλου 10
Τηλ. 2331066.913
Κιν. 6974 030002
FAX 66.979
Τιμή φύλλου: 0,60 ευρώ
WWW.LAOSVER.GR
Laosver@otenet.gr

ΛΑΟΣ

ΑΔΕΣΜΕΥΤΗ ΚΑΘΗΜΕΡΙΝΗ ΕΦΗΜΕΡΙΔΑ ΤΟΥ ΝΟΜΟΥ ΗΜΑΘΙΑΣ





ΕΠΙ ΤΗΣ ΟΔΟΥ Γ. ΓΟΥΔΗ ΤΗΣ ΒΕΡΟΙΑΣ

Κάηκαν ολοσχερώς 3 οχήματα χθες τα ξημερώματα Σελ. 5

Συγκέντρωση χθες στη Νομαρχία

"ΕΞΕΓΕΡΣΗ"

των πωλητών λαϊκών αγορών



Επιμένουν να έρχονται και από άλλους Νομούς

- ✓ Νομάρχης: "Θα εφαρμοσθεί ο νόμος που ισχύει"
- ✓ *Ευρεία σύσκεψη για το θέμα αύριο στη Βέροια* Σελ. 3

ΣΗΜΕΡΑ ΜΑΖΙ ΜΕ ΤΟ "ΛΑΟ" ΤΟ ΠΕΡΙΟΔΙΚΟ "ΠΕΡΙ..."



ΔΩΡΕΑΝ ΣΤΟΥΣ ΣΥΝΔΡΟΜΗΤΕΣ



ΣΤΗΝ ΗΜΑΘΙΑ, ΜΕΤΑΞΥ ΑΛΛΩΝ...

Συστέγαση Υγειονομικών Φορέων, συλλογικές συμβάσεις και "πρακτική άσκηση" για τους νέους, διεκδικεί ο Οδοντιατρικός Σύλλογος Σελ. 3

Σημαντικές παρεμβάσεις στο Γυμνάσιο και Λύκειο Πλατέος
Σελ. 9

Πολιτικές θέσεις

ΤΟ "ΕΥΛΟΓΟ" ΔΙΑΣΤΗΜΑ ΣΤΗ ΝΟΜΙΚΗ ΚΑΙ ΣΤΗΝ ΠΟΛΙΤΙΚΗ

Γράφει ο Γρηγόρης Νικ. Μαρκοβίτης Σελ. 5

Ο "ΛΑΟΣ" και το Φροντιστήριο "ΟΜΙΛΟΣ" κοντά στο μαθητή Σελ. 11

ΘΕΡΑΠΕΥΤΗΡΙΟ
ΑΣΚΛΗΠΙΟΣ Α.Ε.
ΨΥΧΙΑΤΡΙΚΗ ΚΛΙΝΙΚΗ ΒΕΡΟΙΑΣ





Στο Θεραπευτήριο Ασκληπιός
το επιστημονικό και νοσηλευτικό προσωπικό είναι
άρτια καταρτισμένο έτσι ώστε
να παρέχει υπηρεσίες υψηλού επιπέδου.
Για περισσότερες πληροφορίες
απευθυνθείτε στη γραμματεία του Θεραπευτηρίου.
Τηλ.: 23310/ 78.200, Fax: 23310/ 78.222

ΣΥΜΒΑΣΗ ΜΕ ΟΛΑ ΤΑ ΤΑΜΕΙΑ

ΚΟΥΤΖΙΑΜΠΑΣΟΠΟΥΛΟΣ
ΕΙΣΑΓΩΓΕΣ ΑΥΤΟΚΙΝΗΤΩΝ ΠΑΝΤΟΣ ΤΥΠΟΥ
Δεχόμαστε παραγγελίες
ΝΕΟ ΚΑΤΑΣΤΗΜΑ
ΠΙΕΡΙΩΝ 206 ΒΕΡΟΙΑ



Τσιπροπούλου 1 Μελίκη Ημαθίας
Τηλ. 23310 - 81300 Fax. 23310 - 81331 Κιν. 6974-909762, 6974-706435

Computer Xperts
οι ειδικοί στην πληροφορική
Γνωρίζεις τη χρήση υπολογιστή;
ΠΟΤΕ ΔΕΝ ΕΙΝΑΙ ΑΡΓΑ
Ταχύρυθμα Σεμινάρια για την απόκτηση του Ευρωπαϊκού Πιστοποιητικού ECDL
• Για φοιτητές Α.Ε.Ι. - Τ.Ε.Ι.
• Για σπουδαστές Ι.Ε.Κ.
• Για μαθητές Ε.Λ. και Τ.Ε.Ε.
Η Β' ΠΕΡΙΟΔΟΣ ΣΠΟΥΔΩΝ ECDL ΑΡΧΙΣΕ
ΣΤΗ ΧΑΜΗΛΟΤΕΡΗ ΤΙΜΗ ΤΗΣ ΑΓΟΡΑΣ
Μ. ΑΛΕΞΑΝΔΡΟΥ 46 ΒΕΡΟΙΑ
ΤΗΛ. & FAX: 23310 23737
http://www.c-xperts.gr
e-mail:info@c-xperts.gr

Τα λάθη μας

ΕΤΟΣ 2005

Μήνας 3

Εβδομάδα 12

Σελ. 21 ημ.

89 - 276

ΤΕΤΑΡΤΗ 30 ΜΑΡΤΙΟΥ

Ιωάννου της Κλίμακος, Ευβούλης μαρ.

Κλέβουν νεοφυτευμένα δενδρύλλια στον κάμπο



Πολλά κρούσματα κλοπής δενδρυλλίων απ' τα χωράφια παρατηρήθηκαν το τελευταίο χρονικό διάστημα στην ευρύτερη περιοχή της Αλεξάνδρειας. Οι επιτήδειοι προφανώς κυνηγώντας το εύκολο κέρδος δεν διστάζουν να κλέβουν απ' τα χωράφια νεοφυτευμένα δενδρύλλια. Υπήρξαν λοιπόν πολλές καταγγελίες προς το Αγρονομείο Αλεξάνδρειας, το οποίο δια του αγρονόμου κ. Α. Γκακτζή εξέδωσε οδηγίες προς τους ιδιοκτήτες νέων φυτειών, προκειμένου να πάρουν όλα τα απαραίτητη μέτρα ώστε να προστατευθούν απ' τους επιτήδειους. Οι οδηγίες αυτές είναι οι εξής:

-Ενημέρωση οπωσδήποτε του αρμόδιου Αγρονόμου πριν γίνει η φύτευση για να δοθούν κατάλληλες οδηγίες για την πρόληψη της κλοπής.

-Βάψιμο των δενδρυλλίων με ανεξίτηλο χρώμα.

-Τακτική επίσκεψη στο χωράφι.

-Σημάδεμα.

-Στην φύτευση να μην χρησιμοποιούνται Αλβανοί.

Η πρόληψη λοιπόν, απ' ότι δείχνουν, ύστερα απ' την ανακοίνωση και του Αγρονόμου είναι ο κατάλληλος τρόπος για την αντιμετώπιση της έξαρσης του φαινομένου των κλοπών δενδρυλλίων που παρατηρείται το τελευταίο χρονικό διάστημα. Πάντως τέτοιου είδους κλοπές είχαμε και τα προηγούμενα χρόνια, όχι όμως σ' αυτό το βαθμό.

Ας ενδιαφερθούμε περισσότερο...



Άψογη ήταν η παρουσία του τμήματος του Σχολείου Ειδικής Αγωγής Αλεξάνδρειας στην παρέλαση της 25ης Μαρτίου. Ήταν η πρώτη φορά που το σχολείο έπαιρνε μέρος στην παρέλαση και μάλιστα με τη συνοδεία των δασκάλων τους, τιμώντας με τον δικό τους ξεχωριστό τρόπο την εθνική επέτειο. Με υπερηφάνεια και πάθος ανέμιζαν την ελληνική σημαία στέλνοντας σ' όλους εμάς το δικό τους μήνυμα, σ' ότι αφορά το δικαίωμα στη ζωή και τη δύναμη της θέλησης. Ο κόσμος χειροκρότησε θερμά τα παιδιά αλλά και τους δασκάλους τους οι οποίοι πραγματικά επιτελούν μεγάλο έργο. Και πολλοί ήταν εκείνοι που ένιωσαν πολύ άσχημα αμέσως μετά το χειροκρότημά τους. Ο λόγος; Ήξεραν ότι τα παιδιά αυτά δεν έχουν δικό τους σχολείο, με όλες τις προβλεπόμενες υποδομές. Φοιτούν σε ακατάλληλο χώρο που διαμορφώθηκε υποτυπωδώς. Είναι πράγματι απαράδεκτο για όλους μας, τα παιδιά αυτά, που είναι ίσα με όλα τα άλλα παιδιά και το αποδεικνύουν καθημερινά με την θέλησή τους για τη ζωή, να στερούνται στοιχειώδη πράγματα. Το μήνυμα μας το έστειλαν την 25η Μαρτίου. Σειρά μας τώρα!

Παραδειγματική εκδήλωση



Πανθομολογούμενη υπήρξε η επιτυχία της εκδήλωσης που πραγματοποίησε το Φιλίππειο 1ο Γυμνάσιο στην Αντωνιάδειο Στέγη την περασμένη εβδομάδα. Όσοι παραβρέθηκαν σ' αυτήν, γεύθηκαν την αμβροσία μιας εμπνευσμένης παράστασης που είχε το χαρακτηριστικό της επιμελούς προετοιμασίας και της άψογης εκτέλεσης.

Τα πολιτιστικά και καλλιτεχνικά στοιχεία και ο εθνικός παλμός που γέμισαν την αίθουσα σ' όλη τη διάρκεια της παράστασης, ικανοποίησαν και τον πιο δύσκολο θεατή.

Έπαινος αξίζει στην πρωτεργάτρια φιλόλογο, κ. Δήμητρα Σμυρνή όπως και στους μαθητές που συμμετείχαν στο ανέβασμα του έργου.

Παρόμοιες προσφορές αναδεικνύουν όχι μόνον αυτούς που την πραγματώνουν, αλλά και τους φορείς τους οποίους εκπροσωπούν. Το Φιλίππειο 1ο Γυμνάσιο, για μίαν ακόμη φορά βαθμολογήθηκε με άριστα.

Πολιτικό Κουτσομπολιό



✓ Μεγάλο "πανηγύρι" έχει ξεκινήσει με την αναδιάρθρωση του συστήματος υγείας που προωθεί ο Υπουργός Υγείας Νικήτας Κακλαμάνης. Όλοι παραπονιούνται και ειδικότερα για τα τριήμερα και τις αργίες, ότι δεν επαρκεί το νοσηλευτικό προσωπικό. Ας δούμε όμως και την άλλη πλευρά του νομίσματος. Τα τριήμερα και τις γιορτές γεμίζουν τα νοσοκομεία από υπέργηρους που τους "παρκάρουν" τα βλαστάρια τους ώστε να πάνε τις διακοπές τους χωρίς το άγχος του παππού και της γιαγιάς. (Ας γίνουμε λοιπόν πρώτα συνειδητοποιημένοι πολίτες και μετά ας κρίνουμε το πώς δουλεύει το σύστημα).

✓ Για την οικοδόμηση μέτρων εμπιστοσύνης θα πραγματοποιηθούν αθλητικές συναντήσεις μεταξύ ελλήνων και τούρκων στρατιωτικών στο πλαίσιο των μέτρων οικοδόμησης οικοδόμησης εμπιστοσύνης. Και για "ενισχύσουν" τα μέτρα αυτά οι γείτονές μας πραγματοποίησαν μια χωρίς προηγούμενο εισβολή με 40 αεροσκάφη στο FIR Αθηνών, ενώ ένας τουρκικός σχηματισμός πέταξε σε ύψος 25.000 ποδιών πάνω από τις Οινούσσες. (Αυτό θα πει κανόνες καλής γειτονίας...)



✓ Ευτυχώς που έμειναν μόνο λίγες ώρες για να γίνουν γνωστές οι αρμοδιότητες που θα έχουν τα μέλη του Πολιτικού Συμβουλίου του ΠΑΣΟΚ, γιατί στον τελευταίο όροφο της ΓΣΕΕ πάνε να σκάσουν από την αγωνία τους. Βλέπετε, περιμένουν να δουν τις αρμοδιότητες του προέδρου της ΓΣΕΕ Χρ. Πολυζωγόπουλου για να δουν αν θα δρομολογηθούν εξελίξεις ή όχι στο ανώτατο συνδικαλιστικό όργανο. Λοιπόν ο κ. Πολυζωγόπουλος, αν δεν υπάρξουν αλλαγές της τελευταίας στιγμής, αναλαμβάνει τον τομέα κοινωνικής πολιτικής. Κάτι που σημαίνει ότι για να μη χρησιμοποιηθεί ως στόχος που θα "ενοχοποιεί" κάθε συνδικαλιστική αντίδραση θα δρομολογήσει την έξοδό του από την ηγεσία της ΓΣΕΕ. Ο Γ. Παναγόπουλος ήδη ετοιμάζεται για το έκτακτο συνέδριο της ΓΣΕΕ που θα γίνει πριν το καλοκαίρι.

Πρόστιμα και ποινές "φωτιά" στο νέο Κώδικα Οδικής Κυκλοφορίας



Ο νέος Κώδικας Οδικής Κυκλοφορίας (ΚΟΚ) του υπουργείου Μεταφορών περιλαμβάνει πρόστιμα και ποινές "φωτιά" για περισσότερες από 30 τροχαίες παραβάσεις. Για πρώτη φορά επί τόπου αφαίρεση αδειών οδήγησης και κυκλοφορίας· τριπλασιασμός προστίμων σε δέκα ημέρες. Στο στόχαστρο κυρίως οι οδηγοί που προκαλούν ατυχήματα με τη συμπεριφορά τους.

Στο πλαίσιο της ενίσχυσης των μέτρων για τη βελτίωση της οδικής ασφάλειας, ο νέος Κώδικας Οδικής Κυκλοφορίας θα προβλέπει την άμεση πληρωμή των προστίμων, ενώ για πρώτη φορά θα αφαιρούνται επιτόπου οι άδειες οδήγησης και κυκλοφορίας.

Στο "στόχαστρο" θα μπουν κυρίως οι οδηγοί, οι οποίοι με τη συμπεριφορά τους προκαλούν ατυχήματα. Ιδιαίτερα αυστηρά θα είναι τα πρόστιμα για όσους οδηγούν επιθετικά, δεν φορούν ζώνες ασφαλείας, οδηγούν υπό την επήρεια μέθης ή ναρκωτικών, υπερβαίνουν το όριο ταχύτητας και δεν σέβονται τους πεζούς. Για τις περιπτώσεις αυτές, τα πρόστιμα όχι μόνο θα βαίνουν κλιμακούμενα, αλλά θα τριπλασιάζονται, αν δεν καταβάλλονται το αργότερο εντός δεκαημέρου.

Επίκαιρες Επιστολές

Προέχει το Ελληνικό Σύνταγμα

Αγαπητέ Λαέ

Ένας αξιωματούχος της Κομισιόν, μιλώντας απαξιωτικά για τον πρωθυπουργό μας, του καταλόγισε πως δείχνει σεβασμό στο Σύνταγμα της Ελλάδας, ανγοώντας τις εντολές των Βρυξελλών.

Τα Μ.Μ.Ε. που ως γνωστόν έχουν στρατολογηθεί εδώ και χρόνια από το αντιλαϊκό κεφάλαιο, ασπάστηκε, τις ανθελληνικές θέσεις των ευρωπαίων.

Με μία ενορχηστρωμένη επίθεση κατά της Κυβέρνησης, αξίωσαν από αυτήν να ξαναδώσει στους διαπλεκόμενους το δικαίωμα να καρπώνονται τα μεγάλα έργα της χώρας.

Ο πρωθυπουργός δεν πτοήθηκε από τις απειλές και δεν υπέκυψε στους εκβιασμούς. Ξεκάθαρα δήλωσε πως η κυβέρνηση παραμένει σταθερή στην απόφασή της να επιβάλει διαφάνεια σ'όλες τις πτυχές της οικονομικής και της πολιτικής ζωής του τόπου.

Η ηγεσία των αριστερών κομμάτων (Αλαβάνος - Παπαρήγα) συγχαίρουν τον Καραμανλή. Τον καλούν να μείνει ακλόνητος στη γραμμή που χάραξε και προειδοποιούν ότι κάθε υπαναχώρηση θα αποτελέσει απαρχή επιστροφής στο καθεστώς της ρεμούλας. Την ίδια θέση λαβαίνει και ο μεγάλος Μίκης Θεοδωράκης. Είναι το κλίμα της ομοψυχίας και της συναίνεσης, που τόσο το έχει ανάγκη ο τόπος μας.

Κάποιοι απ'αυτούς που εκπροσωπούν το καθεστώς του αμαρτωλού παρελθόντος, αντιδρούν. Ο αρχηγός τους, χαρακτηρίζει "τσαμπουκαλή" τον πρωθυπουργό και προβλέπει πως ο τσαμπουκάς του θα εξοργίσει τους Ευρωπαίους και θα φέρει δεινά στην Ελλάδα. Κάποιος δημοσιογράφος, τον καλεί να ξεκαθαρίσει με ποιον είναι, με την Ελλάδα ή με την Ευρώπη;

Του απαντά διφορούμενα: Κι εκείνος : "Ως Έλληνας με την Ελλάδα , ως Ευρωπαίος με την Ευρώπη". "Και ως Αμερικάνος;" ερωτά ο δημοσιογράφος. Φυσικά όμως, δεν έλαβε απάντηση στην τελευταία του ερώτηση.

Є

ΛΑΟΣ

ΑΔΕΣΜΕΥΤΗ ΚΑΘΗΜΕΡΙΝΗ ΕΦΗΜΕΡΙΔΑ ΝΟΜΟΥ ΗΜΑΘΙΑΣ
(τακτικό μέλος Ε.Ι.Η.Ε.Ε.)

Ιδρυτής
+ ΖΗΣΗΣ Χ. ΠΑΤΣΙΚΑΣ

Ιδιοκτησία
ΑΦΟΙ ΠΑΤΣΙΚΑ Ε.Ε.

Εκδότης - Δ/ντής
ΜΙΧ. Ζ. ΠΑΤΣΙΚΑΣ

Συνεκδότης - Δ/ντής

Σύνταξης
ΑΝΑΣΤ. Ζ. ΠΑΤΣΙΚΑΣ

Αρχισυντάκτρια
ΣΟΦΙΑ Β. ΓΚΑΓΚΟΥΣΗ

ΓΡΑΦΕΙΑ
Βενιζέλου 10, Βέροια
ΤΗΛ.(23310) 66.913 - 65.025 - 61.160,
ΚΙΝ. 6974 030002
FAX 66.979

ΤΥΠΟΓΡΑΦΕΙΑ ΟΦΣΕΤ
Νέα Περιφερειακή Οδός
προς Μέση Βέροιας

Υπεύθυνος γραφείου Αθηνών
ΜΙΜΗΣ Ζ. ΠΑΤΣΙΚΑΣ
Αμερικής 10
10671 Αθήνα
Τηλ. 210 - 3608112
Κιν. 6974 030008

Συνδρομές
Ετήσια ιδιωτών εσωτερικού 100 ευρώ.
Εξαμηνιαία ιδιωτών εσωτερικού 50 ευρώ.
Ετήσια εξωτερικού (Ευρώπη) 300 ευρώ.
Ετήσια εξωτ. εκτός Ευρώπης 360 ευρώ.
Ετήσια Δήμων, Τραπεζών, Οργανισμών & Εταιριών Α.Ε. 250 ευρώ.

Δημοσιεύσεις ανά εκατοστό της στήλης

Πλειστηριασμών και Διακηρύξεων	4, 40 ευρώ.
Ισολογισμών Α.Ε.	4, 40 ευρώ.
Ισολογισμών ΕΠΕ	2, 93 ευρώ.

Χειρόγραφα δημοσιευόμενα ή όχι δεν επιστρέφονται

ΛΑΟΣ
ΒΕΝΙΖΕΛΟΥ 10
59100
ΒΕΡΟΙΑ
ΗΜΑΘΙΑΣ
Κωδικός 1801

Δημόσια Κεντρική Βιβλιοθήκη Βέροιας

ΠΩΛΗΤΕΣ ΛΑΪΚΩΝ ΑΓΟΡΩΝ

Επιμένουν να έρχονται και από άλλους Νομούς

✓ Νομάρχης: "Θα εφαρμοσθεί ο νόμος που ισχύει"

✓ *Πρόταση για ίδρυση και δεύτερης λαϊκής αγοράς στη Βέροια*





Με σύνθημα "Κάτω τα χέρια από τις λαϊκές" το Σωματείο Πωλητών Λαϊκών Αγορών Ν. Ημαθίας, διοργάνωσε χθες κινητοποίηση και συγκέντρωση στη Νομαρχία.

Επεισόδια απειλήθηκαν χθες μπροστά από τη Νομαρχία όταν πωλητές βιοτεχνικών και βιομηχανικών προϊόντων των λαϊκών αγορών του Νομού, "εισέβαλαν" στο κτίριο, ζητώντας συνάντηση με το Νομάρχη και άμεση ικανοποίηση του αιτήματός τους για χορήγηση αδειών εγκατάστασης σε λαϊκές της Ημαθίας, σε συναδέλφους τους από την Πέλλα και την Πιερία. Οι πωλητές των λαϊκών αγορών ζητούν από το Τμήμα Εμπορίου τη θεώρηση των αδειών ώστε να προχωρήσει η αντίστοιχη διαδικασία στα τμήματα Εμπορίου των γειτονικών νομών, και να μπορούν οι ίδιοι να διαθέτουν τα προϊόντα τους στις εκεί λαϊκές αγορές. Τα μέλη του Σωματείου δεν έστησαν χθες τους "πάγκους" τους στη λαϊκή της Βέροιας, σε ένδειξη διαμαρτυρίας για την, όπως τη χαρακτηρίζουν, έλλειψη συνεργασίας καθώς, όπως υποστηρίζουν, η Νομαρχιακή Αυτοδιοίκηση Ημαθίας είναι η μόνη που αρνείται τα τελευταία χρόνια μια διαδικασία η οποία ισχύει άτυπα σε άλλους νομούς.

Διαμαρτυρόμενοι έντονα, δεν δέχθηκαν να συζητήσουν με τον αρμόδιο αντινομάρχη κ. Ορ. Σιδηρόπουλο, ζητώντας να συναντηθούν με τον κ. Σπάρτση. Μετά από, σε οξυμένο κλίμα συζήτηση έξω από το Γραφείο του Νομάρχη, με αισθητή την παρουσία της Αστυνομίας, πενταμελής αντιπροσωπεία του Διοικητικού Συμβουλίου συναντήθηκε με το Νομάρχη και του εξέθεσαν το πρόβλημά τους.

Νομάρχης Ημαθίας: "Να εφαρμοσθεί ο νόμος και να στηριχθεί η τοπική Αγορά"

Με την παρουσία του αντινομάρχη κ. Σιδηρόπουλου, της προϊσταμένης του Τμήματος Εμπορίου κ. Δ. Τζιμούρτα και των εκπροσώπων του Τύπου, ο κ. Σπάρτσης ξεκαθάρισε ότι "ο θεσμός των λαϊκών αγορών, δημιουργήθηκε για την πώληση προϊόντων γης και θαλάσσης και στη συνέχεια επεκτάθηκε και στα βιομηχανικά και βιοτεχνικά προϊόντα. Εδώ και χρόνια, είπε ο Νομάρχης, παρατύπως και παρανόμως θεωρούνταν άδειες λαϊκών, σε πωλητές από άλλους νομούς. Με το νομοσχέδιο που ψηφίστηκε, απαγορεύεται η θεώρηση αδειών επαγγελματιών από άλλους νομούς με εξαίρεση τις άδειες των παραγωγών.

Πριν από ένα μήνα περίπου, εστάλη εξώδικη πρόσκληση από τέσσερα άτομα (πωλητές των λαϊκών αγορών), με την οποία μας πληροφορούσαν ότι θα μας παραπέμψουν για παράβαση καθήκοντος, αν συνεχίσουμε να θεωρούμε άδειες από άλλους νομούς. Μετά από παρέμβαση κάποιων, ίσως και εκβιαστικά, η εξώδικος απεσύρθη. Δεν έχουμε πρόβλημα στο να θεωρήσουμε άδειες από άλλους νομούς, έχουμε όμως και μια τεράστια ομάδα 5.000 επαγγελματιών του νομού που - δια των εμπορικών συλλόγων - ζητούν να σταματήσει αυτό το καθεστώς, αφού ήδη το πλανόδιο εμπόριο δημιουργεί τεράστια προβλήματα στα καταστήματα. Σ'όλα αυτά, πρέπει να προστεθεί και το τεράστιο πρόβλημα του οικονομικού προβλήματος που έχει δημιουργηθεί λόγω της ανεργίας, οπότε έχει αυξηθεί η ζήτηση αδειών λαϊκών αγορών από κατοίκους της Ημαθίας".

Ο κ. Νομάρχης αναρωτήθηκε γιατί οι Ημαθιώτες που μπορούν να διαθέσουν τα προϊόντα τους στις δώδεκα οργανωμένες λαϊκές της Ημαθίας διαμαρτύρονται για τη μη θεώρηση αδειών συναδέλφων τους από άλλους νομούς. Ο κ. Σπάρτσης κατήγγειλε εξάλλου ότι "κάποια άτομα μέσα στις λαϊκές, δημιουργώντας κυκλώματα μεταξύ τους, υπεραμύνονταν τη θεώρηση αδειών από άλλους νομούς, συγκεκριμένων όμως προσώπων μεταξύ των οποίων γίνονταν και οι ανταλλαγές".

Ο Νομάρχης Ημαθίας δήλωσε ότι οι υπηρεσίες της Ν.Α. εφαρμόζουν απλώς το νόμο, υπενθυμίζοντας ότι και πέρσι οι ίδιοι οι πωλητές, υποσχέθηκαν ότι θα ήταν η τελευταία φορά που ζητούσαν αδειοδότηση συναδέλφων τους από άλλους νομούς.

Πωλητές λαϊκών αγορών: "Πλήττεται το εισόδημά μας"

Αξίζει να σημειωθεί ότι σύμφωνα με το νόμο, οι άδειες των πωλητών ισχύουν για ένα χρόνο, ανανεώνονται τέτοια εποχή και, όσον αφορά την πώληση βιοτεχνικών και βιομηχανικών προϊόντων, ισχύουν μόνο για το νομό στον οποίο εκδίδονται. Η θεώρηση των αδειών για άσκηση του πλανόδιου εμπορίου σε γειτονικούς νομούς όμως, αποτελεί πλέον καθεστώς και ισχύει παράτυπα τα τελευταία χρόνια. Οι πωλητές της Ημαθίας θεωρούν ότι το εισόδημά τους πλήττεται καίρια, αν περιοριστούν μόνο στο Νομό Ημαθίας, αφού οι αγορές οι οποίες αποδίδουν κέρδος σ' αυτούς, είναι μόνο αυτές της Βέροιας, της Νάουσας και της Αλεξάνδρειας. "Ο Νομός Ημαθίας έχει τρεις μεγάλες πόλεις, λέει ο πρόεδρος του Σωματείου Πωλητών Λαϊκών Αγορών κ. Χ. Ζέρβας. "Η Βέροια έχει λαϊκή την Τρίτη και η Νάουσα και η Αλεξάνδρεια το Σάββατο. Στις λαϊκές των άλλων Δήμων δεν υπάρχει τζίρος, ειδικά το χειμώνα. Άρα πρέπει να δουλέψουμε και σε λαϊκές άλλων νομών. Δεν μπορούμε όμως να θεωρήσουμε τις άδειές μας στους γείτονικούς νομούς, αν προηγουμένως δεν θεωρηθούν οι άδειες των συναδέλφων μας".

Κωδικοποιώντας το αίτημά τους, οι πωλητές των λαϊκών αγορών, επιμένουν στο αίτημά τους να παραμείνει η κατάσταση ως έχει, μέχρι να εκδοθεί το ΦΕΚ του νέου νομοσχεδίου. Στην περίπτωση που αυτό δεν είναι δυνατό, προτείνουν την ίδρυση δεύτερης λαϊκής αγοράς στη Βέροια ώστε να τους δοθεί η δυνατότητα να καλύψουν το εισόδημά τους.

Στο αίτημα για δημιουργία δεύτερης λαϊκής αγοράς στη Βέροια, ο κ. Σπάρτσης απάντησε λέγοντας ότι αυτό είναι θέμα του Δήμου το οποίο, αν τεθεί θα προωθηθεί στο Νομαρχιακό Συμβούλιο.

Σύσκεψη με την παρουσία των Εμπορικών Συλλόγων την Πέμπτη

Μετά την χθεσινή κινητοποίηση των πωλητών των λαϊκών αγορών και τη συνάντηση με το Νομάρχη, αποφασίσθηκε η σύγκλιση, **αύριο Πέμπτη 30 Μαρτίου, σύσκεψης στην αίθουσα του Νομαρχιακού Συμβουλίου,** στην οποία θα συμμετέχουν οι εκπρόσωποι των πωλητών των λαϊκών αγορών, οι εκπρόσωποι των εμπορικών συλλόγων Βέροιας, Νάουσας και Αλεξάνδρειας, με σκοπό να βρεθεί μια κοινή συνισταμένη. Στη σύσκεψη θα κληθούν να συμμετάσχουν και οι Δήμαρχοι των τριών πόλεων, προκειμένου να καταθέσουν τις απόψεις τους στο πλαίσιο των αρμοδιοτήτων των Οργανισμών Τοπικής Αυτοδιοίκησης.

Αγαθή Σαββίδου

ΣΤΗΝ ΗΜΑΘΙΑ, ΜΕΤΑΞΥ ΑΛΛΩΝ...

Συστέγαση Υγειονομικών Φορέων, συλλογικές συμβάσεις και "πρακτική άσκηση" για τους νέους, διεκδικεί ο Οδοντιατρικός Σύλλογος

✓ Αναλαμβάνει καθήκοντα το νέο Δ.Σ.

Τη Δευτέρα 11 Απριλίου, την ημέρα που οι Οδοντίατροι τιμούν τον προστάτη τους Αγιο Αντύπα, θα αναλάβει επισήμως τα καθήκοντά της η νέα Διοίκηση του Οδοντιατρικού Συλλόγου Ημαθίας (ΟΣΗ), με μια σεμνή τελετή που θα γίνει στα Γραφεία τους, στη Βέροια. Το Δ.Σ. συγκροτήθηκε σε Σώμα με πρόεδρο, για δεύτερη θητεία, τον κ. Ιωάννη Καραγιαννόπουλο (φώτο)

Πέντε στόχους βάζει η διοίκηση για τη νέα θητεία. Καταρχήν να συνεχίσει τη χρηστή διαχείριση και την καλή λειτουργία του Συλλόγου, όπως δηλώνει ο πρόεδρος στο "Λαό", και παράλληλα να διεκδικήσει δυναμικά, πρακτικά και θεσμικά ζητήματα του κλάδου.

Κοινή στέγη με τον ΙΣΗ και ίσως Ομοσπονδία

Σύμφωνα με την ατζέντα και το πλάνο του Δ.Σ., προτεραιότητα έχει η συστέγαση των τριών υγειονομικών φορέων, δηλαδή του Ιατρικού, Οδοντιατρικού και Φαρμακευτικού Συλλόγου σε κοινό χώρο. Οι πρώτες επαφές έχουν ήδη γίνει με το Νομάρχη και το Δήμαρχο Βέροιας από τους οποίους ζήτησαν στήριξη, είτε για την παραχώρηση στέγης είτε για την εξεύρεση λύσης μέσω προγραμμάτων της ΑΝΗΜΑ για κατασκευή Υγειονομικής Στέγης. Ενδεχομένως το επόμενο βήμα να είναι και μια κοινή Ομοσπονδία μεταξύ Ιατρών και Οδοντιάτρων στο πλαίσιο παρόμοιων εξελίξεων σε χώρες της Ευρωπαϊκής Ένωσης, όπως συμβαίνει εδώ και χρόνια στη Γαλλία "Πιστεύω ότι θα είναι καλύτερα, διότι ο Υγειονομικός κόσμος πρέπει να είναι ενωμένος, προς αντιμετώπιση των προβλημάτων που είναι κοινά τις περισσότερες φορές, με ελάχιστες ιδιαιτερότητες", εκτίμησε ερωτηθείς σχετικά, ο κ. Καραγιαννόπουλος.

Άσκηση πρακτικής για νέους οδοντίατρους

Στόχος του ΟΣΗ αποτελεί η υπογραφή συλλογικών συμβάσεων με τους ασφαλισμένους του Δημοσίου (κάτι που ίσχυε πριν από 20 χρόνια). Όπως είπε ο πρόεδρος, ο υπουργός Υγείας τους υποσχέθηκε ότι φέτος το θέμα θα προωθηθεί ώστε να ξεκινήσει από το 2006. Επίσης η Ομοσπονδία διεκδικεί εδώ και πέντε χρόνια - κάτι που φαίνεται ότι δικαιώνεται φέτος με σχετικό νομοσχέδιο - την ψήφιση νόμου που θα υποχρεώσει την "άσκηση πρακτικής" των νέων οδοντιάτρων σε παλαιότερους που καλύπτουν τις προϋποθέσεις.

Παράλληλα τον ΟΣΗ απασχολεί και ο "κορεσμός", ο υπερπληθωρισμός του επαγγέλματος. Ενδεικτικά αναφέρουμε ότι στην Ημαθία δραστηριοποιούνται 122 οδοντίατροι (60 στη Βέροια, 20 στη Νάουσα, 20 στην Αλεξάνδρεια και 20 στους υπόλοιπους Δήμους)

Στο πλαίσιο των καθιερωμένων δράσεων του ΟΣΗ, ορίσθηκε ένα υπεύθυνο μέλος της Διοίκησης για το πρόγραμμα Αγωγής Στοματικής Υγείας (ΑΣΤΥ) που απευθύνεται σε μαθητές Δημοτικών Σχολείων με σκοπό να επεκταθεί σε Γυμνάσια και Λύκεια, ενώ ορίσθηκε και ένα μέλος, υπεύθυνο της Επιστημονικής Επιτροπής με αρμοδιότητα την προώθηση στον Τύπο ενημερωτικών άρθρων και δημοσιευμάτων, σχετικών με οδοντιατρικά θέματα.

Ο προστάτης Αγ. Αντύπας

Στις 11 Απριλίου το νέο Δ.Σ. παίρνει επίσημα το "πράσινο φως" να συνεχίσει το έργο του Συλλόγου. Η επιλογή της ημερομηνίας δεν είναι τυχαία.... Ενημερωτικά αναφέρουμε ότι 11 Απριλίου γιορτάζει ο Αγ. Αντύπας, ο οποίος είναι προστάτης των Οδοντιάτρων. Για ποιο λόγο; Διότι ο Αγιος Αντύπας ήταν ιατρός και Επίσκοπος Περγάμου, με ειδικότητα "επί της δεινής νόσου των οδόντων" την εποχή εκείνη, δηλαδή περί το 85 μ.Χ.

Σ.Γκ

Η σύνθεση του νέου Δ.Σ.



ΠΡΟΕΔΡΟΣ:
Ιωάννης Καραγιαννόπουλος
ΑΝΤΙΠΡΟΕΔΡΟΣ:
Χαρίλαος Χαριλάου
ΓΕΝ. ΓΡΑΜΜΑΤΕΑΣ:
Νικόλαος Ξενιτόπουλος
ΤΑΜΙΑΣ:
Ειρήνη Ποτουρίδου
ΑΝΑΠΛ. ΓΡΑΜΜΑΤΕΑΣ:
Δημοσθένης Παπαδόπουλος
ΥΠΕΥΘΥΝΟΣ Α.ΣΤ.Υ.:
Στέργιος Αρίζος
ΥΠΕΥΘΥΝΟΣ ΕΠΙΣΤΗΜ. ΕΠΙΤΡΟΠΗΣ:
Στέργιος Κωτσόπουλος

ΕΜΠΟΡΙΚΟΣ ΣΥΛΛΟΓΟΣ ΒΕΡΟΙΑΣ

ΑΝΑΚΟΙΝΩΣΗ

Προς όλα τα μέλη του Συλλόγου

Αγαπητοί συνάδελφοι σας ενημερώνουμε ότι:

- Από τη Δευτέρα 4 Απριλίου 2005 τα γραφεία του Συλλόγου μας θα είναι ανοιχτά σύμφωνα με το πιο κάτω πρόγραμμα προς εξυπηρέτησής σας:

Δευτέρα πρωί 09:00-13:00
Τρίτη πρωί 09:00-13:00
Τετάρτη πρωί 09:00-13:00
Πέμπτη πρωί 09:00-13:00, απόγευμα 18:00-21:00
Παρασκευή πρωί 09:00-13:00, απόγευμα 18:00-21:00

- Εξουσιοδοτημένο από τον σύλλογο άτομο θα περνά από τα καταστήματά σας, κατά τις απογευματινές ώρες:

-Για την εγγραφή στο Μητρώο του Συλλόγου όσων μελών δεν είναι γραμμένα σ' αυτό μέχρι σήμερα.

- Προς είσπραξη των συνδρομών έτους 2005 και των δικαιωμάτων εγγραφής από τα νέα μέλη.

Ο ΠΡΟΕΔΡΟΣ
ΙΩΡΔΑΝΗΣ ΧΑΤΖΟΓΛΟΥ
Η ΓΕΝ. ΓΡΑΜΜΑΤΕΑΣ
ΣΤΥΛΙΑΝΗ ΑΚΡΙΒΟΠΟΥΛΟΥ

ΒΑΚΩ Α.Ε. ΥΛΙΚΟΚΑΤΑΣΚΕΥΑΣΤΙΚΗ

ΕΥΧΑΡΙΣΤΗΡΙΟ

Επιθυμούμε δια της παρούσης να ευχαριστήσουμε την Πυροσβεστική υπηρεσία Αλεξανδρείας, διότι σε μια πραγματική πυρκαγιά που άναψαν μερικοί ανεγκέφαλοι και επικίνδυνοι, για να κάψουν τα βούρλα του έλους στην περιοχή Καραβοστασίου πίσω από το εργοστάσιό μας **ΒΑΚΩ Α.Ε.** (Χαρτοβιομηχανία) στο 1ο χλμ. Πλατύ-Τρίκαλα στις 18-3-2005. Αμέσως μόλις τους ενημερώσαμε ταχύτατα και αποτελεσματικά ερχόμενοι δύο φορές (πρωί-βράδυ) απεσόβησαν μια ολοσχερή καταστροφή του εργοστασίου μας. Τους ευχαριστούμε θερμότατα για την άμεση, τάχιστη και δυναμική επέμβασή τους.

Εκ της Δ/σεως

ΕΥΧΑΡΙΣΤΗΡΙΟ

Η Διεύθυνση Π.Ε. αισθάνεται την υποχρέωση να ευχαριστήσει το Δήμαρχο και το Δημοτικό Συμβούλιο του Δήμου Βέροιας για την άψογη εκδήλωση που συνδιοργανώσαμε με την ευκαιρία της επετείου της εθνικής παλιγγενεσίας στο Χώρο Τεχνών στις 23/3/2005 με κεντρικό ομιλητή το συντοπίτη μας μοναχό Πορφύριο.

Ευχαριστούμε επίσης όλους όσους μ' οποιονδήποτε τρόπο συμμετείχαν και συνέβαλαν στην επιτυχία της παραπάνω εκδήλωσης.

Ο Διευθυντής
Π.Ε. Ν. Ημαθίας
Ντάμτσιος Κωνσταντίνος

Κεντρική Βιβλιοθήκη Βέροιας

ΑΠΟΨΕΙΣ

ΠΑΛΙ ΜΕ ΧΡΟΝΙΑ ΜΕ ΚΑΙΡΟΥΣ...

Στην αρχή δυσανασχετήσαμε, γιατί αναστατώθηκε η ζωή μας με τα σκαψίματα, τα χώματα την ταλαιπωρία, την αλλαγή στην πορεία μας, τις συνήθειές μας. Επηρεαστήκαμε κι ας μη μέναμε όλοι εκεί. Ύστερα δυσπιστήσαμε, είμαστε φύσει καχύποπτοι. Σιγά-σιγά συνηθίσαμε, αλλάξαμε τις συνήθειές μας. Μετά άρχισε να μας αρέσει. Και σε ποιον δεν αρέσει το ωραίο, το αντικειμενικά ωραίο. Τέλος νιώθαμε υπερήφανοι για το απόκτημά μας. Η πόλη μας εκτός από το Βήμα του Αποστόλου Παύλου, την εβραϊκή συνοικία και τους πολλούς ναούς της, είχε κάτι ακόμα μοναδικό να επιδείξει: τη ρωμαϊκή οδό, που αναδύθηκε και τη στόλισε.

Στα μαθητικά μας χρόνια παίζαμε πάνω στους βασιλικούς τάφους. Δεν το ξέραμε όμως. Μέχρι πριν μια βδομάδα περπατούσαμε πάνω στη ρωμαϊκή οδό, όπως οι πρόγονοί μας, μόνο που πια το ξέραμε, το βλέπαμε, το αισθανόμαστε και νιώθαμε το νήμα με το παρελθόν μας αδιάρρηκτα συνεχές.. Έτσι θα'πρεπε ίσως να είναι όλο μας το αρχαίο παρελθόν. Όχι εκθεσιακό είδος, απόμακρο, ψυχρό, πίσω από προθήκες με την επιγραφή ΜΗΝ ΑΓΓΙΖΕΤΕ, αλλά άρρηκτα δεμένο με την καθημερινότητά μας.

Προσπαθείς να κατανοήσεις και να συνειδητοποιήσεις τη συνέχεια της φυλής, ανά τους αιώνες, μέσα από τα βιβλία, τις εικόνες, τη διδασκαλία της αρχαίας γλώσσας, τα μουσεία. Η απτή πραγματικότητα το πετυχαίνει ευκολότερα, αβίαστα και φυσικά. Οι εκπαιδευτικοί το ξέρουν καλά αυτό.

Κάθε φορά που βλέπαμε το θαυμασμό στο βλέμμα των επισκεπτών, Ελλήνων και ξένων, νιώθαμε υπερήφανοι για την πόλη, το παρελθόν μας αλλά και για το παρόν μας, που ανέδειξε αυτήν τη συνέχεια και αυτήν την ομορφιά. Ξεχάσαμε την γκρίνια και τη μιζέρια που είχαμε πριν γίνουν όλα αυτά. Ζούσαμε επιτέλους σε μια πόλη που το κέντρο της την έκανε να ξεχωρίζει από τις πολλές άχρωμες και πανομοιότυπες ελληνικές επαρχιακές πόλεις.

Κρίμα ... κρίμα ... κρίμα.

Τι κι αν ήταν προεκλογική δέσμευση ,κύριε Δήμαρχε; Οι καιροί άλλαξαν. Τρανή απόδειξη οι πολέμιοι της μονοδρόμησης, που τώρα μοιράζουν φυλλάδια υπέρ της. Οι καταστηματάρχες, που διαπίστωσαν ότι ο δρόμος όχι μόνο δεν επηρέασε αρνητικά τις πωλήσεις τους αλλά το αντίθετο. Οι πολίτες, που περπατούσαν, μέχρι χτες, άνετα στα φαρδιά πεζοδρόμια χωρίς να στριμώχνονται ή να σκοντάφτουν πάνω σε παρκαρισμένα πάνω στο πεζοδρόμιο αυτοκίνητα.

Άρωμα Ευρώπης μυρίζαμε όσοι γνωρίσαμε ή ζήσαμε και σ' άλλες ευρωπαϊκές πόλεις, όπου το κέντρο είναι απαγορευτικό για το αυτοκίνητο. Εκεί κυριαρχεί ο πεζός.

Τι είναι η Βέροια...μια σταλιά. Τη διασχίζεις από την Πλατεία Ωρολογίου μέχρι το Μουσείο σε ένα τέταρτο της ώρας, χαζεύοντας μάλιστα.

Γιατί να μην προσπαθήσουμε να πείσουμε τους Βεροιώτες:

-Ότι δε χρειαζόμαστε το αυτοκίνητο μέσα στην πόλη, δίχως αυτό κάνουμε ευκολότερα τη δουλειά μας.

-Ότι πρέπει να χρησιμοποιούμε τους χώρους στάθμευσης.

-Ότι οφείλουμε να σεβόμαστε τους πεζούς και... τους πεζόδρομους. Αυτά που για τους ευρωπαίους, έτσι θέλουμε κι εμείς να λεγόμαστε , είναι αυτονόητα, εμείς δεν τα τηρούμε ούτε στο ελάχιστο.

-Και γιατί όχι; Να πειστούμε για την αναγκαιότητα της πεζοδρόμησης και της Μητροπόλεως ...!!!

Η πόλη είναι για τους πολίτες, το λέει και η λέξη. Τα αυτοκίνητα είναι μέσο εξυπηρέτησης. Δυστυχώς καταντήσαμε να εξαρτόμαστε και να επιβεβαιωνόμαστε μέσω αυτών. Οποία καταδυνάστευση!

Βλέποντας τις μπουλντόζες πάνω στις πέτρες, ένιωσα βάρος ασήκωτο στο στήθος μου , κυρίως γιατί αιφνιδιάστηκα. Δεν πίστευα ότι θα συνέβαινε τελικά. Αυτό που με θλίβει είναι ότι θα το ξεχάσουμε, θα συνηθίσουμε και πάλι στην ασχήμια.

Όμως η Βέροια με την ιστορία και τα μνημεία της επέζησε και αναδείχτηκε από την αρχαιότητα μέχρι σήμερα. Σίγουρα υπήρξαν κι άλλοι στη μακρόχρονη πορεία της, που ασχημόνησαν πάνω της. Πάλι με χρόνια με καιρούς... θα βρει τρόπο να τινάξει τα χώματα από πάνω της και να αναδειχτεί και πάλι κι όλη αυτή η ιστορία θα είναι μια θλιβερή παρένθεση.

Λίτσα Παπαγιαννούλη

Εγινε στην Καστοριά η ετήσια εκδήλωση της Ομοσπονδίας Εμπορικών Συλλόγων Δ. και Κ. Μακεδονίας

Πραγματοποιήθηκε την Κυριακή 20 Μαρτίου στην Καστοριά η καθιερωμένη ετήσια εκδήλωση της Ομοσπονδίας Εμπορικών Συλλόγων Δυτικής και Κεντρικής Μακεδονίας στην αίθουσα εκδηλώσεων του ξενοδοχείου DEDIS.

Παρέστησαν εκτός από τους 184 αντιπροσώπους, πρόεδρους και μέλη διοικητικών συμβουλίων της Ομοσπονδίας μας, οι βουλευτές του Ν. Καστοριάς κ. Πετσάλνικος Φίλιππος και Αγγελής Ανέστης Β΄ Αντιπρόεδρος της ΕΣΕΕ κ. Καραγιάννης Παναγιώτης, ο αναπληρωτής Γεν. Γραμματέας της ΕΣΕΕ κ. Μαντζουράτος Δημήτρης, ο Πρόεδρος του επιμελητηρίου Καστοριάς κ. Μαρκόπουλος Ναούμ και ο αντινομάρχης Καστοριάς κ. Κυρκόπουλος Παναγιώτης.

Η εκδήλωση πραγματοποιήθηκε σε πολύ φιλική ατμόσφαιρα. Μετά τους χαιρετισμούς των επισήμων ο πρόεδρος κ. Χατζόγλου Ιορδάνης αναφέρθηκε στα προβλήματα τα οποία απασχολούν τους εμπόρους στην συνάντηση των Ομοσπονδιών Δυτικής και Κεντρικής Μακεδονίας που έγινε την Τετάρτη 23 Μαρτίου με την Ομοσπονδία Κεντρικής Ανατολικής Μακεδονίας και Θράκης στην Θεσσαλονίκη για ανταλλαγή απόψεων για το ωράριο και το πολυνομοσχέδιο του Υπουργείου ανάπτυξης, καθώς και στην Γενική Συνέλευση της ΕΣΕΕ που θα γίνει την Κυριακή 3 Απριλίου στην Αθήνα για τα ίδια θέματα.

Η εκδήλωση συνεχίστηκε με γεύμα που παρέθεσε η Ομοσπονδία.

Όπως τονίζει το Δ.Σ. της Ομοσπονδίας, "η φιλοξενία του τοπικού εμπορικού Συλλόγου από κάθε άποψη ήταν άψογη και εγκάρδια. Κατά την αναχώρηση του κάθε μέλους μας υπήρχε και αναμνηστικό δώρο εκ μέρους του τοπικού Συλλόγου".

ΑΥΡΙΟ ΣΤΟ 1ο ΚΑΙ 2ο ΓΥΜΝΑΣΙΟ ΚΑΙ ΣΤΟ 14ο ΔΗΜΟΤΙΚΟ

Σε σχολεία της Βέροιας θα μιλήσει η συγγραφέας Ελ. Δικαίου



Στο πλαίσιο των εκδηλώσεων με αφορμή την Παγκόσμια Ημέρα Παιδικού Βιβλίου και την Παγκόσμια Ημέρα Βιβλίου, οι εκπαιδευτικοί και μαθητές του Φιλίππειου - 1ου Γυμνασίου Βέροιας διοργανώνουν εκδήλωση με καλεσμένη την συγγραφέα παιδικών βιβλίων Ελένη Δικαίου. Η εκδήλωση θα γίνει την Πέμπτη 31 Μαρτίου στις 10.30 π.μ. Επίσης την ίδια μέρα η Ελένη Δικαίου θα συναντηθεί με τους μαθητές του 14ου Δημοτικού Σχολείου Βέροιας όπου θα μιλήσει για το έργο της. Ολοκληρώνοντας την επίσκεψή της στα σχολεία η συγγραφέας θα φιλοξενηθεί και στην Σχολική Βιβλιοθήκη του 2ου Γυμνασίου Βέροιας. Η εκδήλωση θα πραγματοποιηθεί σε συνεργασία με το βιβλιοπωλείο "Επίκαιρο".

Η Ελένη Δικαίου γεννήθηκε και μεγάλωσε στη Νέα Ιωνία Βόλου. Μικρή αγαπούσε τις ιστορίες και τα παραμύθια, μα πιο πολύ της άρεσαν εκείνα που δεν άρχιζαν με το "μια φορά κι έναν καιρό" αλλά με το "πολλά χρόνια πριν" κι οι ήρωές τους δεν ήταν "κάποιο βασιλόπουλο", αλλά είχαν ονόματα ίδια με το δικό της ή των φίλων της: Ελένη, Ιφιγένεια, Μενέλαος, Ορέστης. Τα αγαπούσε αυτά τα παραμύθια επειδή της φαίνονταν πιο αληθινά απ' τα υπόλοιπα. Μεγαλώνοντας κατάλαβε γιατί. Γιατί, κάτω απ' τη μαγεία εκείνων των υπέροχων παραμυθιών που με τόση μαστοριά έφτιαξαν οι αρχαίοι Έλληνες, κρύβονται οι μεγαλύτερες αλήθειες του κόσμου. Αυτή τη μαγεία θέλησε να μοιραστεί με τα παιδιά, λέγοντάς τους τις ίδιες ιστορίες, με το δικό της τρόπο. Ανάμεσα στ' άλλα έχει συγγράψει τα βιβλία: Μου μαθαίνετε να χαμογελάω σας παρακαλώ; , Οι θεοί δεν πεθαίνουνε στην Πέλλα, Το κοριτσάκι με τα ναυτικά, Αναζητώντας τους χαμένους ήρωες, Κάτω απ' τα κάστρα της Τροίας, Το μεγάλο ταξίδι του Οδυσσέα, θα σε ξαναδώ φιλαράκι μου κ.ά.

ΔΗΜΟΣ ΒΕΡΓΙΝΑΣ

"Εις μνήμη του καθηγητή Μανόλη Ανδρόνικου"

Δεκατρία χρόνια πέρασαν από την 30η Μαρτίου 1992 που έφυγε από την ζωή ο άνθρωπος που είχε ραντεβού με την Ιστορία και βρέθηκε το 1997 τετ-α-τετ με τους βασιλικούς τάφους.

Ως Δήμαρχος της Βεργίνας μαζί με τους συμπολίτες μου υμνούμε τον ανασκαφέα καθηγητή Μανώλη Ανδρόνικο.

Χάρις σε αυτόν η Βεργίνα με τα ευρήματά της έμελλε να δώσει νέα διάσταση στο χώρο της Μακεδονίας, να ανοίξει νέους δρόμους στο ιστορικό μας παρελθόν και νέους ορίζοντες στο μέλλον του τόπου μας.

Αυτό το παρελθόν έρχονται να προσκυνήσουν, να θαυμάσουν, να τιμήσουν χιλιάδες επισκέπτες απ'την Ελλάδα και το εξωτερικό. Μόνο πέρσι μας επισκέφθηκαν πάνω από 300.000 επισκέπτες.

Εμείς ως Δήμος της Ιστορικής Βεργίνας καταβάλουμε κάθε προσπάθεια να διατηρούμε ζωντανή τη μνήμη όλων αυτών των αρχαιολόγων που προβάλλουν το αρχαίο ιστορικό παρελθόν μας.

Παράλληλα έχουμε πάντοτε στο μυαλό μας την προβολή των Μακεδονικών τάφων της δυναστείας των Αιγών και κάθε μέρα είμαστε στη διάθεση για την ενημέρωση των επισκεπτών μας.

Ο Δήμαρχος
Χρυσόστομος Χατζόπουλος

ΠΡΟΤΥΠΟ
ΚΕΝΤΡΟ ΜΕΤΡΗΣΕΩΝ
Τεχνικό γραφείο Η/Μ ΕΡΓΩΝ
ΠΑΣΒΑΝΤΙΔΗ ΣΠΥΡΟΥ & ΣΥΝ/ΤΩΝ
Αναλαμβάνουμε **ΠΑΣΗΣ ΦΥΣΕΩΣ ΜΕΤΡΗΣΕΙΣ** για σύνταξη **ΜΕΛΕΤΩΝ ΕΠΙΚΙΝΔΥΝΟΤΗΤΑΣ**

Μετρήσεις Φωτισμού	**Μετρήσεις Γειώσεων**
Μετρήσεις Ήχου	**Μετρήσεις Μονώσεως Ηλ. Καλώδ.**
Μετρήσεις Θερμοκρασίας	**Μετρήσεις Ηλεκτρ. Μεγεθών**
Μετρήσεις Υγρασίας	**Μετρήσεις Σκόνης**
Μετρήσεις Ραδιενέργειας	**Μετρήσεις Ηλεκτρμ/κής Ακτ/λίας**
Μετρήσεις Κατ. Ορίου Εκρηκτικότητας LEL για βενζινάδικα	

Οι μετρήσεις γίνονται με όργανα ακριβείας αποδεκτά από τις αρμόδιες Υπηρεσίες και σύμφωνα με τα Ελληνικά Πρότυπα ΕΛΟΤ και τα πρότυπα Ε.Ε.

Σας θυμίζουμε ότι από δεκαπενταετίας λειτουργούμε και εργαστήριο αναγομώσεως πυροσβεστήρων και είμαστε ειδικοί στην πυρόσβεση, πυρανίχνευση, πυρασφάλεια και σε εξειδικευμένες κατασκευές.

Σύνταξη HACCP και Πιστοποίηση για Βιομηχανίες, Βιοτεχνίες, Εργαστήρια και Καταστήματα Τροφίμων.

Επίσης είμαστε οι μοναδικοί στο νομό μας που δραστηριοποιούμαστε στις πιστοποιήσεις (ανυψωτικά μηχανήματα, δεξαμενές, λέβητες κλπ.) ως επίσημοι συνεργάτες της **BUREAU VERITAS. ΕΛΕΓΧΟΙ-ΠΙΣΤΟΠΟΙΗΣΕΙΣ ΑΝΕΛΚΥΣΤΗΡΩΝ.**

16ης ΟΚΤΩΒΡΙΟΥ 9, ΒΕΡΟΙΑ • ΤΗΛ. 23310 63467 FAX 23310 62654
E-mail: pas-spir@otenet.gr

ΓΥΜΝΑΣΙΟ - ΛΥΚΕΙΟ ΜΑΚΡΟΧΩΡΙΟΥ

ΨΗΦΙΣΜΑ

Προς τον Πρωθυπουργό

Αξιότιμε κ.κ. Πρωθυπουργέ, η σχολική μας κοινότητα είναι τραυματισμένη και πληγωμένη από την άδικη θυσία των 21 συμμαθητών μας, που συγκλόνισε το πανελλήνιο και όχι μόνο.

Οι συμμαθητές μας "δολοφονήθηκαν" στο βωμό του κέρδους και οι υπεύθυνοι είναι πολλοί.

Στη μνήμη των συμμαθητών μας και στην άδικη θυσία τους, ζητούμε από την πολιτεία να ευαισθητοποιηθεί και να πάρει πρόσθετα μέτρα για την οδική ασφάλεια των πολιτών. Το τραγικό δυστύχημα στα Τέμπη που στοίχισε το θάνατο 21 συμμαθητών μας, έχει να μας δώσει ένα μήνυμα που πέρα από την τραγικότητά του είναι και μια αφετηρία για να αλλάξουν στη χώρα μας πολλά!

Σαν σχολική κοινότητα ζητούμε:

1.Να απαγορευτεί ρητά και κατηγορηματικά και χωρίς εξαιρέσεις η κυκλοφορία των φορτηγών τα Σαββατοκύριακα.

2.Να γίνεται αυστηρός και συστηματικός έλεγχος της κυκλοφορίας και στον υπόλοιπο χρόνο.

3.Να γίνεται υπεύθυνος και ουσιαστικός τεχνικός έλεγχος σε όλα τα φορτηγά και σε όλα τα λεωφορεία που μεταφέρουν μαθητές και πολίτες.

4.Να τιμωρηθούν, οι υπεύθυνοι για παραδειγματισμό των υπολοίπων, που έχουν τάσεις παραβατικότητας, χωρίς να υπολογίζουν την ανθρώπινη ζωή.

Τα μέτρα αυτά πιστεύουμε ότι θα είναι το λιγότερο που μπορεί να γίνει στη μνήμη των συμμαθητών μας, για να μη θρηνήσουμε άλλα αθώα θύματα.

Με τιμή οι μαθητές
Γυμνασίου Λυκείου Μακροχωρίου
Λυκείων Βόλου

Πολιτικές θέσεις

ΤΟ "ΕΥΛΟΓΟ" ΔΙΑΣΤΗΜΑ ΣΤΗ ΝΟΜΙΚΗ ΚΑΙ ΣΤΗΝ ΠΟΛΙΤΙΚΗ



Αν επιχειρούσαμε να δώσουμε τον ορισμό του εύλογου χρονικού διαστήματος στα νομικά, θα λέγαμε ότι το πότε είναι εύλογο κρίνεται σε κάθε συγκεκριμένη περίπτωση με βάση τις ειδικές συνθήκες, την καλή πίστη και τα συναλλακτικά ήθη και εύλογο διάστημα είναι αυτό που κρίνεται αντικειμενικά και κατά περίπτωση απαραίτητο για να επέλθει ένα συγκεκριμένο αποτέλεσμα και το οποίο δεν προσδιορίζεται χρονικά, αλλά τελεί σε άμεση και απόλυτη συνάφεια, συνάρτηση και σχέση με το ίδιο το αποτέλεσμα.-

Πριν από ένα χρόνο περίπου ο Ελληνικός λαός επέλεξε και εμπιστεύθηκε την διακυβέρνηση της Χώρας στη Νέα Δημοκρατία. Ίσως, όχι άδικα, ίσως διότι πραγματικά είχε κουραστεί όλα τα προηγούμενα χρόνια από τον τρόπο που χειρίστηκαν την εξουσία οι κυβερνήσεις του ΠαΣοΚ.- Ίσως, όχι άδικα, τιμώρησε τις προηγούμενες κυβερνήσεις όχι διότι προώθησαν και πέτυχαν τα μεγάλα (Ο.Ν.Ε., Ρίο-Αντίρριο, Εγνατία Οδός, Ελ. Βενιζέλος, ένταξη Κύπρου, Αττική Οδός, Μετρό, Ολυμπιακοί Αγώνες κλπ), αλλά διότι δεν προέβαλλαν το έργο αυτό με το σωστό τρόπο και ίσως διότι στοχεύοντας τα μεγάλα, είχαν παραμερίσει τα μικρά, απλά και καθημερινά.- Ίσως, όχι άδικα, τιμώρησε όλους εκείνους που είχαν αναγάγει σε κανόνα και σε καθημερινή πολιτική τους πρακτική την κυριαρχία των πολιτικών τους περίγυρων ("αυλές και περιβάλλοντα"), που με περισσή αλαζονεία εξουσίαζαν και καθόριζαν την καθημερινότητά μας.- Ίσως, όχι άδικα, με την ψήφο του "τιμώρησε" όλες τις παραπάνω πολιτικές πρακτικές και συμπεριφορές και έτσι ανέθεσε την εξουσία στη Νέα Δημοκρατία, η οποία, μέχρι τότε, εκ του ασφαλούς μοίραζε αφειδώς προεκλογικές υποσχέσεις.-

Πολλές οι υποσχέσεις, πολλές οι εξαγγελίες και ακόμα περισσότερες οι ελπίδες και οι προσδοκίες του λαού για κάτι διαφορετικό. Βέβαια, για μία μεγάλη μερίδα ήταν γνωστή και αναμενόμενη η πορεία που προδιαγράφονταν και δεν αναφέρομαι μόνο στους υποστηρικτές του συνθήματος "ο Λαός δεν ξεχνά τι σημαίνει Δεξιά".- Ήταν εμφανές ότι δεν υπήρχε πρόγραμμα διακυβέρνησης και αυτό είχε επισημανθεί προεκλογικά. Δεν υπήρχαν έτοιμα στελέχη για να υλοποιήσουν τις εξαγγελίες και υποσχέσεις που σωρηδόν μοίραζαν προς όλες τις κατευθύνσεις.- Είχα με έμφαση τονίσει προεκλογικά, αναφερόμενος σε συγκεκριμένα παραδείγματα και αποδεικνύοντας του λόγου μου το αληθές, ότι το πρόγραμμα της Νέας Δημοκρατίας του 2004 ήταν επανέκδοση του προγράμματος του 2000 και δεν είχαν κάνει τον κόπο να διορθώσουν τα σημεία εκείνα που είχαν εν τω μεταξύ τροποποιηθεί.- Αυτό καταδείκνυε την σαφέστατη ΠΡΟΧΕΙΡΟΤΗΤΑ και την έντονη "πρεμούρα" για κατάληψη της εξουσίας.- Και όλα αυτά, βέβαια, ήταν σημάδια της ανικανότητας για διακυβέρνηση και χειρισμό των θεμάτων που απασχολούσαν την Ελληνική Κοινωνία, καθόσον έχει μεγάλη διαφορά η άσκηση αντιπολίτευσης και η ανεύθυνη διανομή υποσχέσεων από την διακυβέρνηση και την ουσιαστική συμβολή σε επίλυση των μεγάλων και μικρών θεμάτων.-

Τον ένα χρόνο που πέρασε, δυστυχώς, οι φόβοι, οι ανησυχίες και η παραπάνω διαίσθηση έγινε βεβαιότητα και αποδεικνύεται πλέον περίτρανα στην πράξη ότι η σημερινή Κυβέρνηση είναι ανίκανη να χειριστεί τα μικρά και μεγάλα θέματα που μας απασχολούν σαν κοινωνία.- Η απραξία είναι πλέον ο κανόνας και είναι πολλές φορές, όπως και στα νομικά, που οι παραλείψεις είναι περισσότερο επιζήμιες ως συμπεριφορές από τις πράξεις.- Έτσι, λοιπόν, είχαμε παραλείψεις και απραξία στο θέμα της ενταξιακής πορείας της Τουρκίας, στο θέμα του σχεδίου Ανάν για την Κύπρο, στα αγροτικά ζητήματα κλπ, ενώ ο πλημμελής και άστοχος χειρισμός θεμάτων, όπως οι εξεταστικές για τους εξοπλισμούς, ο βασικός μέτοχος ή η απογραφή, προκαλούν από μειδιάματα έως ανεπανόρθωτες βλάβες.- Τον χρόνο που πέρασε η Κυβέρνηση της Νέας Δημοκρατίας παρακολουθούσε αμέτοχη τις εξελίξεις και αποδεικνύονταν ανήμπορη να παρέμβει και να τις καθορίσει προς όφελος του συνόλου, όπως έχει την υποχρέωση να πράξει.- Τους πρώτους μήνες κρυβόταν πίσω από τη δικαιολογία ότι για όλα έφταιξαν οι προηγούμενες κυβερνήσεις ΠαΣοΚ.- Όμως, αυτό το επιχείρημα δεν πείθει πλέον και το ξέρουν πολύ καλά όλοι.- Έτσι, λοιπόν, για τη Νέα Δημοκρατία και τη σημερινή Κυβέρνηση **το (νομικά και πολιτικά) εύλογο χρονικό διάστημα έχει ήδη εξαντληθεί και αυτό πρέπει να γίνει κατανοητό από όλους ανεξαιρέτως.-**

Από την άλλη μεριά, το χρόνο που πέρασε, στο ΠαΣοκ είχαμε την αλλαγή της ηγεσίας, η οποία σηματοδότησε την απαρχή μίας μεγάλης και ιδιαίτερα σημαντικής διαδικασίας ανασυγκρότησης, ανασύνταξης, αναθεώρησης απόψεων, ανατροπής κατεστημένων αντιλήψεων και νοοτροπιών, απομόνωσης μικρόψυχων πολιτικών πρακτικών.- Μία ιδιαίτερα δύσκολη διαδικασία, η οποία, όμως, ήδη από το σχηματισμό του Ευρωψηφοδελτίου, τον προσυνεδριακό διάλογο και μέχρι και το Συνέδριο έδωσε τα πρώτα δείγματά της και άρχισε να διαμορφώνεται και να προσδιορίζεται η νέα σύγχρονη μορφή του Κινήματος και το μόνο βέβαιο είναι ότι όλες αυτές οι εξελίξεις στο ΠαΣοΚ δεν αφορούν μόνο το ΠαΣοΚ, αλλά ενδιαφέρουν άμεσα ολόκληρη την Ελληνική Κοινωνία.- Όλα τα παραπάνω που σχετίζονται με τις εξελίξεις στο ΠαΣοΚ είναι ένα μεγάλο και πολύ σημαντικό κεφάλαιο, στο οποίο σύντομα θα αναφερθούμε εκτενώς, όμως, αυτό που σήμερα πρέπει να τονιστεί είναι εκείνο που είχα κατ΄ ιδίαν επισημάνει και στον Πρόεδρο Γ. Παπανδρέου (όταν συναντηθήκαμε στη Διεθνή Έκθεση Θεσσαλονίκης), πως αυτό **το (νομικά και πολιτικά κυρίως) ΕΥΛΟΓΟ διάστημα που δίνουμε στο ΠαΣοΚ δεν εξαντλείται και δεν περιορίζεται χρονικά μέχρι και το Συνέδριο ή λίγο μετά, αλλά θα υφίσταται μέχρι να διαμορφωθεί πλήρως η νέα δομή του Κινήματος.-**

Σε όλα τα παραπάνω υπάρχει μία ιδιαίτερα σημαντική, κατά την άποψή μου, **ειδοποιός διαφορά**, η οποία καθορίζει και τις δικές μας ανοχές απέναντι στην Κυβέρνηση και στο ΠαΣοΚ.- Οι απαιτήσεις μας από τη Νέα Δημοκρατία αναφέρονται **στο παρόν** και αξιώνουμε, επί τέλους, να κυβερνήσει, ενώ οι απαιτήσεις από το ΠαΣοΚ αναφέρονται **στο μέλλον** και ευελπιστούμε ότι θα προετοιμαστεί κατά τέτοιο τρόπο που θα κληθεί να επανέλθει στη διακυβέρνηση της Χώρας ως ουσιαστική˙ και συγκροτημένη πρόταση και λύση και όχι λόγω της θεωρίας του "ώριμου φρούτου".-

Με τιμή
Γρηγόρης Νικ. Μαρκοβίτης
Δικηγόρος

ΕΠΙ ΤΗΣ ΟΔΟΥ Γ. ΓΟΥΔΗ ΤΗΣ ΒΕΡΟΙΑΣ

Κάηκαν ολοσχερώς 3 οχήματα χθες τα ξημερώματα





Τρία οχήματα που ήταν σταθμευμένα επί της οδού Γ. Γουδή 40 και Καβαδία, πήραν φωτιά χθες τα ξημερώματα, στις 3 παρά τέταρτο, από άγνωστη μέχρι στιγμής αιτία. Σύμφωνα με τα στοιχεία της Πυροσβεστικής Υπηρεσίας (Π.Υ.) από την φωτιά κάηκαν ολοσχερώς το υπ' αριθμ. ΟΖΕ 6065 Ι.Χ. μηχανάκι, το υπ' αριθμ. ΗΜΒ 7020 Ι.Χ. ημιφορτηγάκι μάρκας NISSAN, το υπ' αριθμ. ΚΖΗ 9115 Ι.Χ. αυτοκίνητο μάρκας CITROEN-SAXO. Επίσης ζημιές υπέστη και ένα ακόμη ΙΧ αυτοκίνητο μάρκας OPEL-KADET αγνώστου αριθμού κυκλοφορίας, καθώς και η πρόσοψη της πολυκατοικίας (Γ. Γουδή 40 και Καβαδία) από τους καπνούς.

Η Π.Υ. μόλις ειδοποιήθηκε κατέφθασε με δύο υδροφόρα οχήματα και πέντε άντρες και έθεσε αμέσως υπό έλεγχο τη φωτιά η οποία έσβησε άμεσα χωρίς να επεκταθεί σε γειτονικά κτίρια και αυτοκίνητα.

Για την εξακρίβωση της αιτίας που προκάλεσε τη φωτιά, διενεργείται προανάκριση από το Ανακριτικό Γραφείο της Π.Υ. Βέροιας.

ΓΡΑΦΕΙΟ ΤΕΕ ΗΜΑΘΙΑΣ

Κατάθεση Αιτήσεων- Μηχανογραφικών Δελτίων Πτυχιούχων & Τελειοφοίτων Β΄ Κύκλου ΤΕΕ

Ανακοινώνεται ότι πτυχιούχοι και τελειόφοιτοι Β΄ Κύκλου ΤΕΕ αρμοδιότητας Υ-ΠΕΠΘ και ΟΑΕΔ, καθώς και οι κάτοχοι πτυχίων τμημάτων ειδικότητας των πρώην ΤΕΛ και πρώην Ναυτικών Λυκείων, που θα συμμετάσχουν στις ειδικές εξετάσεις για την Τριτοβάθμια Εκπαίδευση και θα δηλώσουν Στρατιωτικές Σχολές, θα πρέπει να υποβάλουν απ΄ ευθείας ή με συστημένη επιστολή το αργότερο μέχρι την Δευτέρα 11-04-2005 (ευανάγνωστη ημερομηνία σφραγίδας κρατικού ταχυδρομείου) αίτηση-υπεύθυνη δήλωση και τα απαραίτητα δικαιολογητικά στη στρατιωτική σχολή πρώτης προτίμησής τους.

Για περισσότερες πληροφορίες θα πρέπει να απευθύνονται στα κατά τόπους ΤΕΕ.

ΝΟΜΑΡΧΙΑΚΗ ΑΥΤΟΔΙΟΙΚΗΣΗ ΗΜΑΘΙΑΣ
ΔΙΕΥΘΥΝΣΗ ΥΓΕΙΑΣ - ΠΡΟΝΟΙΑΣ

Εγκρίθηκαν τα δελτία κυκλοφορίας Πολιτικών Αναπήρων

Από τη Διεύθυνση Υγείας - Πρόνοιας της Νομαρχιακής Αυτοδιοίκησης Ημαθίας ανακοινώνεται ότι, με την αριθ. Π3α/φ11/Γ.Π.οικ.240087/7-3-2005 κοινή Υπουργική Απόφαση εγκρίθηκε η χορήγηση Δελτίων κυκλοφορίας Πολιτικών Αναπήρων (ΠΑΣΟ) για το έτος 2005.

Όσοι πολίτες κατέχουν - ΠΑΣΟ - που εκδόθηκε από την Υπηρεσία μας και επιθυμούν να το θεωρήσουν για το έτος 2005, παρακαλούνται από 1-4-2005 να προσκομίσουν στην Υπηρεσία μας (Δ/νση Υγείας - Πρόνοιας, Μ. Αλεξάνδρου 35, 3ος όροφος, Βέροια) αλλά & σε όλα τα Κέντρα Εξυπηρέτησης Πολιτών (ΚΕΠ) των Δήμων του Νομού μας τα κατωτέρω δικαιολογητικά:

Α. Βιβλιάριο Υγείας

Β. Απόφαση Πρωτοβάθμιας Υγειονομικής Επιτροπής του Δημοσίου ή του ΙΚΑ ή ΤΕΒΕ κ.λπ. με ποσοστό αναπηρίας άνω του 67% ή απόκομμα αναπηρικής σύνταξης του ΟΓΑ.

Γ. Αστυνομική ταυτότητα και μια φωτοτυπία των δύο όψεων.

Δ. Φωτοτυπία εκκαθαριστικού εφορίας και εφ' όσον δεν υποβάλλεται φορολογική δήλωση υπεύθυνη δήλωση Ν.1599/86.

Ε. Για την έκδοση καινούργιου ΠΑΣΟ δύο (2) πρόσφατες φωτογραφίες και στην περίπτωση που δικαιολογείται συνοδός (3) φωτογραφίες.

ΤΥΠΟΣ FM 99,7
Τετάρτη μεσημέρι στις 2:30
Γνώσις 21
info@g21.gr
Κατάθλιψη: Η αόρατη απειλή 21ου αιώνα
Μαζί, όπως πάντα, με θέματα εκπαίδευσης επιστήμης και τεχνολογίας
Γνώσις 21:
Αφορμή για να (ξανα)σμίξει η οικογένεια

Δημόσια Κεντρική Βιβλιοθήκη Βέροιας

ΕΛΛΗΝΙΚΗ ΔΗΜΟΚΡΑΤΙΑ
ΟΡΓΑΝΙΣΜΟΣ ΕΡΓΑΤΙΚΗΣ ΚΑΤΟΙΚΙΑΣ
Δ/ΝΣΗ ΣΤΕΓΑΣΤΙΚΗΣ ΣΥΝΔΡΟΜΗΣ

ΠΕΡΙΛΗΨΗ ΠΡΟΣΚΛΗΣΗΣ

ΑΓΟΡΑΣ 10 ΔΙΑΜΕΡΙΣΜΑΤΩΝ ΤΟΥ ΠΡΟΓΡΑΜΜΑΤΟΣ "ΠΑΚΑΔΙ 2005"

Ο Ο.Ε.Κ. προκειμένου να προβεί στην αγορά 10 διαμερισμάτων στο Ν. Ημαθίας, αποπερατωμένων πριν την σύνταξη του αγοραστικού συμβολαίου, ωφέλιμου εμβαδού από 60,00m2 έως 120,00m2, για να χρησιμοποιηθούν για τις ανάγκες στέγασης των δικαιούχων του, σύμφωνα με:

α) τον Κανονισμό Ο.Ε.Κ. (Υ.Α. 30727/4825/1971 περί προϋποθέσεων παροχής κατοικιών και δανείων από τον Ο.Ε.Κ.) ως ισχύει

β) τον Κανονισμό Αγοράς Διαμερισμάτων (ΠΑΚΑΔΙ) εγκριθέντα με την υπ' αρ. 50635/1992 Απόφαση Γενικού Γραμματέα Υπουργείου Εργασίας, που τροποποιήθηκε με την 50403/1998 απόφαση του Υπουργού Εργασίας, εκδοθέντα κατ εξουσιοδότηση άρθρου 20 ν. 1332/1983, με τον οποίο κυρώθηκε η 94 Π.Υ.Σ. και

γ) την υπ' αρ. 4/2005 (θ 19)

καλεί

τους ενδιαφερόμενους να υποβάλουν τις προσφορές τους από 15/3/05 μέχρι 15/5/05, τις εργάσιμες ημέρες και ώρες ως ακολούθως:

Για το Νομό Ημαθίας στο Περ/κο Τμήμα Ο.Ε.Κ. Ν. Ημαθίας, Μητροπόλεως 41, Βέροια, υπεύθυνη κ. Γεωργίου Αρετή, τηλ. 23310 25180.

Οι ενδιαφερόμενοι οφείλουν να παραλάβουν και το αναλυτικό κείμενο της πρόσκλησης για να λάβουν γνώση των όρων και των προϋποθέσεων της προσφοράς.

Αθήνα 28/2/05

Ο ΠΡΟΕΔΡΟΣ Δ.Σ. - Ο.Ε.Κ.
ΑΓΓΕΛΟΣ ΟΙΚΟΝΟΜΟΠΟΥΛΟΣ

ΣΥΛΛΟΓΟΣ ΣΥΝΤΑΞΙΟΥΧΩΝ
ΥΠΑΛΛΗΛΩΝ ΟΤΑ (ΟΡΓ. ΤΟΠ. ΑΥΤ/ΣΗΣ)
ΝΟΜΟΥ ΗΜΑΘΙΑΣ

ΓΝΩΣΤΟΠΟΙΗΣΗ

Οι εγγεγραμμένοι στη δύναμη του Συλλόγου συνταξιούχοι ή συνταξιούχες των ΟΤΑ (Οργ. Τοπ. Αυτ/σης) ανεξαρτήτως εάν υπηρετούσαν σε Κοινότητα, Δήμο, Νομαρχία, Δημόσια Ταμεία και λοιπές υπηρεσίες του κράτους μπορούν για κάθε τους θέμα (Συνταξιοδοτικό, ασφάλιση στο ΤΑΔΚΥ ή ΤΥΔΚΥ) να προσέρχονται εδώ στο γραφείο 19 μέσα στην καινούργια Δημοτική Αγορά του Δήμου Βέροιας κάθε εργάσιμη Τρίτη από ώρα 9:00 π.μ. έως 13:00 μ.μ. και από 17:00 μ.μ. έως 20:00 μ.μ. ή να επικοινωνούν για κάθε θέμα από τα παραπάνω που θα τους τύχει, στα τηλ. (23310) 64069 από 8:00 έως 8:30 π.μ. και από 20:00 μ.μ. έως 22:00 μ.μ. καθημερινά

Επίσης, στα ίδια τηλέφωνα, μπορούν να επικοινωνούν και όσοι συνταξιοδοτήθηκαν ή θα συνταξιοδοτηθούν και επιθυμούν, να εγγραφούν στη δύναμη του Συλλόγου μας και θέλουν να είναι μέλη του.

Από το γραφείο

Ευχέλαιο της Ε.Κ.Σ. Περιφερειακής Εφορείας Προσκόπων Ημαθίας

Η Ε.Κ.Σ. της Περιφερειακής Εφορείας Προσκόπων Ημαθίας διοργανώνει ευχέλαιο την ΠΑΡΑΣΚΕΥΗ 1 ΑΠΡΙΛΙΟΥ στην εκκλησία Αγ. Νικολάου Κουμαριάς Βέροιας.

Καλούνται τα μέλη της οι Βαθμοφόροι και τα μέλη των ΕΚΣ καθώς οι φίλες & οι φίλοι των Προσκόπων να έρθουν να προσευχηθούν μαζί μας.

Αναχώρηση από πλατεία ΚΟΡΑΚΑ ώρα 15 20'.

Πληροφορίες - Δηλώσεις συμμετοχής στην κ. Τσιάμη Θάλεια στο τηλ. 2331026262.

3 ΑΠΡΙΛΙΟΥ ΣΤΟΝ ΑΓ. ΑΝΤΩΝΙΟ

Εσπερινός και ομιλία για τις "ιαχές του Γολγοθά"

Την Κυριακή της Σταυροπροσκυνήσεως 3 Απριλίου στις 6.00 το απόγευμα στον Ιερό Ναό Αγίου Αντωνίου, Πολιούχου Βεροίας, στον Κατανυκτικό Εσπερινό θα χοροστατήσει ο Σεβασμιώτατος Μητροπολίτης μας κ. Παντελεήμων και στη συνέχεια θα ομιλήσει ο Πανοσιολογιώτατος Ιερομόναχος π. Ιωακείμ Καρεώτης, αναπτύσσοντας το θέμα: Οι ιαχές του Γολγοθά".

Εκδρομή της Περιηγητικής Λέσχης Βέροιας

Από το Δ.Σ. της Περιηγητικής Λέσχης Βέροιας ανακοινώνονται τα εξής: Γνωρίζουμε στα μέλη, ότι άρχισαν οι δηλώσεις συμμετοχής για την τετραήμερη Πασχαλινή εκδρομή στη Σαμοθράκη που θα πραγματοποιηθεί στις 29 Απριλίου ημέρα Μ. Παρασκευή μέχρι τη Δευτέρα 2 Μαΐου, ημέρα επιστροφή. Θα κρατηθεί σειρά προτεραιότητας.

Σας υπενθυμίζουμε ότι η συμμετοχή σας σε πολυήμερες εκδρομές οριστικοποιείται, γενικώς με την προκαταβολή του 30% των εξόδων τουλάχιστον 4 εβδομάδες πριν την αναχώρηση. Η προκαταβολή αυτή άλλωστε μας επιβάλλεται από τους ξενοδόχους, τους μεταφορείς κ.λ.π.

Το κόστος της εκδρομής θα εξαρτηθεί από τη συμμετοχή σας. Δηλώσεις συμμετοχής στο τηλέφωνο 25654 ή στα γραφεία της Λέσχης Πατριάρχου Ιωακείμ 2, κάθε μέρα από 6 με 8μ.μ. εκτός Σαββάτου και Κυριακής.

Το Δ.Σ.

ΓΗΡΟΚΟΜΕΙΟ ΒΕΡΟΙΑΣ "ΒΑΣΙΛΙΚΗ Δ. ΣΩΣΣΙΔΟΥ"

ΑΝΑΚΟΙΝΩΣΗ

Την προσεχή Παρασκευή 1 Απριλίου 2005, η ώρα 11:30-12:30, θα τελεστεί στο Γηροκομείο Βέροιας, η ακολουθία των Γ΄ χαιρετισμών εις την Υπεραγία Θεοτόκου.

Στον Ι.Ν. Υψώσεως Τιμίου Σταυρού του Γηροκομείου Βέροιας θα τελεστεί:

-Το Σάββατο 2 Απριλίου 2005 και ώρα 5:00-6:00 Εσπερινός και

-Στις 3 Απριλίου 2005, ημέρα Κυριακή της Σταυροπροσκυνήσεως (Γ΄ Νηστειών) και ώρα 7:30-10:30 Θεία Λειτουργία.

Καλούμε τους φίλους και τους συνδρομητές μας, να μας τιμήσετε με την παρουσία τους.

Ευχαριστήριο

Το Δ.Σ. και οι τρόφιμοι του Γηροκομείου Βέροιας ευχαριστούν θερμά:

1. Τον κ. Γεώργιο Μπίσμπα για τη δωρεά των 150 ευρώ, εις μνήμη του πατέρα του Παύλου, με την συμπλήρωση 3 ετών από το θάνατό του.

2. Την οικ. Δημητρίου Σαράφογλου για τη δωρεά 30 ευρώ υπέρ τω ψυχών.

3. Την κ. Μαρία Σύρπη του Μενελάου για τη δωρεά 200 ευρώ.

4. Την κ. Καπετανάκη Φωτειάδου Έφη για τη δωρεά 150 ευρώ, υπέρ υγείας.

5. Την κ. Ευθυμία Καλαϊτζή για τη δωρεά 10 ευρώ.

6. Ανώνυμη οικογένεια, για την προσφορά 1 πλήρους γεύματος, εις μνήμη του πατέρα τους Γρηγορίου.

7. Την οικ. Δημητρίου Τσιτιρίδη για τη δωρεά 50 ευρώ για την προσφορά τροφίμων και απορρυπαντικών εις μνήμη των γονέων τους Συμέλας-Κοσμά και Θεοφάνη.

8. Ανώνυμη οικογένεια για την προσφορά του ποσού των 400 ευρώ εις μνήμη των γονέων τους.

9. Την κ. Δέσποινα Κωτσαμπάσογλου για τη δωρέα 100 ευρώ, για την εορτή του θανόντος πατρός της Σταύρου.

10. Την κ. Ολυμπία Σιώπη για την προσφορά 1 γεύματος, εις μνήμη Μιχάλη και Στεργιανής.

11. Την κ. Σαββίδου Ασημίνα για την ευγενική προσφορά 1 πλήρους γεύματος.

12. Την κ. Δέσποινα Ιωσηφίδου για τη δωρεά 50 ευρώ εις μνήμη γονέων της και αδελφών της Ευαγγέλου και Νικολέτας.

13. Οικ. κ. Αδάμ Θεοδωρίδη για τη δωρεά του ποσού των 150 ευρώ αντί στεφάνου, για 1 πλήρες γεύμα εις μνήμη της συζύγου, μητέρας και γιαγιάς τους Κυριακής Θεοδωρίδη.

14. Τον Σύλλογο Καθηγητών του Β΄ Λυκείου Βέροιας για τη δωρεά του ποσού των 100 ευρώ αντί στεφάνου, εις μνήμη Θεοδωρίδου Κυριακής, μητέρας της συναδέλφους τους, Αλεξάνδρας Θεοδωρίδου.

Πρόγραμμα δωρεάν σπουδών για αρχάριους μαθητές στο Δημοτικό Ωδείο Βέροιας

Το ΔΗΜΟΤΙΚΟ ΩΔΕΙΟ ΒΕΡΟΙΑΣ συνεχίζοντας το θεσμό της κοινωνικής και εκπαιδευτικής προσφοράς σε αρχάριους μαθητές, δίνοντάς τους την ευκαιρία μιας ουσιαστικής γνωριμίας και εμπειρίας με τη μουσική εκπαίδευση, θα δεχθεί αρχάριους μαθητές με δωρεάν φοίτηση στις σχολές της οργανικής μουσικής.

Το πρόγραμμα αυτό, που στηρίζεται στη δωρεάν παροχή των διδακτικών υπηρεσιών από το εκπαιδευτικό προσωπικό, θα καλύψει με δωρεάν φοίτηση το υπόλοιπο της τρέχουσας σχολικής χρονιάς και το πρώτο εξάμηνο της επόμενης σχολικής χρονιάς (2005-06).

Οι εγγραφές ξεκίνησαν και οι ενδιαφερόμενοι μπορούν να απευθύνονται στη γραμματεία του Δημοτικού Ωδείου Βέροιας, (3ος όροφος στο Χώρο Τεχνών, τηλ. 2331078101, 78100).

Η κίνηση του Μητροπολίτη



Σήμερα Τετάρτη 30 Μαρτίου το πρωί ο Μητροπολίτης κ. Παντελεήμων θα τελέσει την θεία λειτουργία των Προηγιασμένων Δώρων στον Ιερό Ναό Αγίων Δημητρίου και Γρηγορίου Παλαμά στη Χαρίεσσα.

Σήμερα Τετάρτη 30 Μαρτίου στις 6 το απόγευμα ο Μητροπολίτης κ. Παντελεήμων θα χοροστατήσει στην ακολουθία του Μεγάλου Αποδείπνου και έπειτα στα πλαίσια των εσπερινών ομιλιών θα αναπτύξει την ομιλία τον στον Ιερό Ναό του Αγίου Μηνά στη Νάουσα.

Την Πέμπτη 31 Μαρτίου το πρωί ο Μητροπολίτης "Παντελεήμων θα τελέσει την θεία λειτουργία των Προηγιασμένων Δώρων στον Ιερό Ναό Τιμίου Προδρόμου στο Παλαιοχώρι Δήμου Πλατέως,

Την Πέμπτη 31 Μαρτίου στις 6 το απόγευμα ο Μητροπολίτης κ. Παντελεήμων θα τελέσει Ιερόν Ευχέλαιον στον Ιερό Ναό Τιμίου Προδρόμου στα Τρίκαλα Ημαθίας,

Την Παρασκευή 1 Απριλίου το πρωί ο Μητροπολίτης κ. Παντελεήμων θα τελέσει τη θεία λειτουργία των Προηγιασμένων στον Ιερό Ναό Αγίας Παρασκευής στην Κορυφή,

Την Παρασκευή 1 Απριλίου στις 5 το απόγευμα ο Μητροπολίτης κ. Παντελεήμων θα χοροστατήσει στην ακολουθία των Χαιρετισμών της Θεοτόκου στην Ιερά Μονή Αγίας Κυριακής στο Λουτρό, ενώ στις 7 το απόγευμα στον Ιερό Ναό Κοιμήσεως Θεοτόκου στη Χαλάστρα.

Το Σάββατο 2 Απριλίου στις 6 το απόγευμα ο Μητροπολίτης κ. Παντελεήμων θα χοροστατήσει στον Αναστάσιμο Εσπερινό στον Ιερό Μητροπολιτικό Ναό Μεταμορφώσεως του Σωτήρος Νάουσας, όπου στη συνέχεια στα πλαίσια των Αγιορείτικων Ομιλιών θα ομιλήσει ο Ιερομόναχος π, Ιωακείμ Καρεώτης, αναπτύσσοντας το θέμα: Το Σταυρικό βίωμα στην Ορθόδοξη Εκκλησία.

Την Κυριακή της Στανροπροσκυνήσεως 3 Απριλίου το πρωί ο Μητροπολίτης κ. Παντελεήμων θα λειτουργήσει στον Ιερό Ναό Αγίων Αποστόλων στον Παλαιό Πρόδρομο.

Την Κυριακή της Σταυροπροσκυνήσεως 3 Απριλίου στις 6 το απόγευμα ο Μητροπολίτης κ. Παντελεήμων θα χοροστατήσει στον Κατανυκτικό Εσπερινό στον Ιερό Ναό Αγίου Αντωνίου, Πολιούχου Βεροίας, όπου στη συνέχεια στα πλαίσια των Αγιορείτικων Ομιλιών θα ομιλήσει ο Πανοσιολογιώτατος Ιερομόναχος π. Ιωακείμ Καρεώτης με θέμα: Οι ιαχές του Γολγοθά.



Συνεδριάζει σήμερα το Νομαρχιακό Συμβούλιο Ημαθίας

✓ *Θα συζητηθεί και το θέμα της δημιουργίας Μονάδας Επεξεργασίας Απορριμμάτων*

Τακτική συνεδρίαση πραγματοποιεί το Νομαρχιακό Συμβούλιο Ημαθίας, σήμερα Τετάρτη 30 Μαρτίου στις 2.30 το μεσημέρι με τα παρακάτω θέματα στην ημερήσια διάταξη:



-Εγκριση ή μη κατάρτισης Νομαρχιακού Προγράμματος Δημοσίων Επενδύσεων ΚΑΠ 2005-τρ.00 (αδιάθετα έτους 2004, τόκοι προηγούμενων ετών).

-Εγκριση ή μη τροποποιητικής ανακεφαλαιωτικής κατανομής ΣΑΕ 047/6 προηγούμενων ετών (σχολικά).

-Εγκριση ή μη Προγραμματικής Τουριστικής Σύμβασης για το Πρόγραμμα Τουριστικής Προβολής 2005.

-Εγκριση ή μη θεσμοθέτησης πέντε (5) θέσεων πρακτικής άσκησης σπουδαστών Τ.Ε.Ι. στη Ν.Α. Ημαθίας.

-Εγκριση ή μη ανάθεσης έργου "Μικροβιολογική - υγειονολογική εξέταση ποσίμου ύδατος έτους 2005" στο Αριστοτέλειο Πανεπιστήμιο Θεσ/νίκης.

-Εγκριση ή μη υπογραφής Μνημονίου συνεργασίας μεταξύ της Ν.Α. Ημαθίας και της Δημόσιας Βιβλιοθήκης Βέροιας, για την προώθηση και ανάδειξη της Πολιτιστικής Κληρονομιάς της περιοχής.

-Εγκριση ή μη: 1 α) Σύστασης οργανικών θέσεων εκπ/κων ειδικοτήτων Α/θμιας Εκπ/σης. β) Προαγωγών Νηπιαγωγείων της Α/θμιας Εκπ/σης.

2)Ιδρυσης - κατάργησης τμημάτων ένταξης, προαγωγές - υποβιβασμοί σχολείων Ειδικής Αγωγής Α/θμιας Εκπ/σης.

3)Υποβολής προτάσεων για την ίδρυση Σ.Μ.Ε.Α. Β/θμιας Εκπ/σης.

4)Πρότασης για ίδρυση και λειτουργία σχολικών μονάδων Β/θμιας Εκπ/σης.

-Εγκριση ή μη Μ.Π.Ε. του έργου: "Μονάδα επεξεργασίας απορριμμάτων και συγκρότημα παραγωγής ενέργειας Ν. Ημαθίας".

-Εγκριση ή μη Μελέτης οδικής σύνδεσης οικισμού Κάτω Βερμίου με τον οικισμό Ανω Βερμίου.

-Εγκριση ή μη Μ.Π.Ε. του έργου "Μελέτη οδού Δασκίου Ν. Ημαθίας - όρια Ν. Κοζάνης".

-Εγκριση ή μη Μ.Π.Ε. για την διεξαγωγή ερευνητικών εργασιών εντοπισμού κοιτάσματος μαρμάρου σε δημόσια δασική έκταση στη θέση "ΑΡΑΠΗΣ" του Δ.Δ. Καστανιάς του Δήμου Βέροιας.

Φορέας του έργου "Αφοι ΑΝΤΩΝΙΟΣ ΛΑΣΠΑΣ - Μ. ΦΛΙΑΤΑΡΗΣ Ο.Ε.".

-Εγκριση ή μη Μ.Π.Ε. για την διεξαγωγή ερευνητικών εργασιών εντοπισμού κοιτάσματος μαρμάρου σε δημόσια δασική έκταση στη θέση "ΑΡΑΠΗΣ" του Δ.Δ. Καστανιάς του Δήμου Βέροιας.

Φορέας του έργου "ΑΝΤΩΝΙΟΣ ΛΑΣΠΑΣ".

-Εγκριση ή μη ανανέωσης Π.Ο. και επέκταση βουστασίου δυναμικότητας 240 μόσχων πάχυνσης, ιδιοκτησίας κ. "Κόβα Ιωάννη" που βρίσκεται στο Δ.Δ. Νέας Νικομήδειας του Δ. Αποστόλου Παύλου του Ν. Ημαθίας.

Εγκριση ή μη συμμετοχής της Ν.Α. Ημαθίας στην ημερίδα - αφιέρωμα για την Παγκόσμια Υγεία.

-Εγκριση ή μη συμμετοχής της Ν.Α. Ημαθίας στην ημερίδα με θέμα: "Δομή και προοπτικές της Β/θμιας τεχνικής Επαγγελματικής Εκπαίδευσης".

-Εγκριση ή μη συμμετοχής της Ν.Α. στην διοργάνωση ρεσιτάλ πιάνου κλασικής μουσικής με τον κ. Γεώργιο - Ξάνθιππο Τροχόπυολο.

-Εγκριση ή μη εκτός έδρας κινήσεων.

ΤΗΝ ΠΑΡΑΣΚΕΥΗ 1 ΑΠΡΙΛΙΟΥ ΣΤΟ ΤΕΙ ΚΟΖΑΝΗΣ

Παρουσίαση κοινοτικής πρωτοβουλίας "EUROPASS"

Ο Οργανισμός Επαγγελματικής Εκπαίδευσης και Κατάρτισης (ΟΕΕΚ) σε συνεργασία με την Ευρωπαϊκή Επιτροπή, οργανώνει στην **Κοζάνη** ημερίδα για την παρουσίαση του Φακέλου **EUROPASS**. Η ημερίδα θα πραγματοποιηθεί **την Παρασκευή 1 Απριλίου 2005, στο ΤΕΙ Κοζάνης, στο αμφιθέατρο "Σπύρος Αρσένης", στις 10.00 πμ.**

Η εκδήλωση αυτή είναι ανοιχτή στο ενδιαφερόμενο κοινό και εντάσσεται στο κοινό Ευρωπαϊκό πλαίσιο δράσης για τη διαφάνεια των επαγγελματικών προσόντων και δεξιοτήτων.

Τον Οργανισμό Επαγγελματικής Εκπαίδευσης και Κατάρτισης θα εκπροσωπήσει **ο Αντιπρόεδρος κύριος Κωνσταντίνος Μαργαρίτης,** ο οποίος θα απευθύνει χαιρετισμό και θα αναφερθεί στην ευρωπαϊκή διάσταση της επαγγελματικής κατάρτισης. Στην εκδήλωση αυτή θα παρουσιαστούν οι ευρωπαϊκές πολιτικές κατάρτισης και το Europass στην σύγχρονη ευρωπαϊκή πραγματικότητα.

Εκτιμάται ότι η βελτίωση της διαφάνειας θα διευκολύνει την κινητικότητα για επαγγελματικούς σκοπούς μεταξύ χωρών και μεταξύ διαφόρων κλάδων επαγγελματικής δραστηριότητας σε ολόκληρη την Ευρώπη και κατ' επέκταση θα συμβάλει στην ανάπτυξη της εκπαίδευσης και κατάρτισης υψηλής ποιότητας.

Για το λόγο αυτό τα τελευταία χρόνια αναπτύχθηκαν σε κοινοτικό επίπεδο μια σειρά εγγράφων / μέσων με σκοπό να βοηθήσουν τους Ευρωπαίους πολίτες να γνωστοποιούν καλύτερα τα επαγγελματικό προσόντα και τις ικανότητες τους κατά την αναζήτηση θέσης εργασίας ή κατά την υποβολή αίτησης συμμετοχής σε ένα πρόγραμμα μάθησης / κατάρτισης.

Τα κοινοτικά αυτά έγγραφα που θα παρουσιαστούν στην ημερίδα της 1ης Απριλίου είναι το κοινό ευρωπαϊκά υπόδειγμα Βιογραφικού Σημειώματος, το Συμπλήρωμα Πιστοποιητικού, το Ευρωδιαβατήριο Κατάρτισης, το Συμπλήρωμα Διπλώματος, και το Πορτφόλιο Ευρωπαϊκών Γλωσσών.

Η ημερίδα είναι ανοικτή στο κοινό, σε εκπροσώπους φορέων εκπαίδευσης και κατάρτισης, μαθητές ΤΕΕ, καταρτιζόμενους ΙΕΚ, φοιτητές ΤΕΙ και ΑΕΙ και εργαζομένους.

Ο ΔΙΕΥΘΥΝΤΗΣ ΕΥΡΩΠΑΪΚΩΝ & ΔΙΕΘΝΩΝ ΣΧΕΣΕΩΝ ΛΟΥΚΑΣ ΖΑΧΕΙΛΑΣ

ΤΟ ΣΑΒΒΑΤΟ 9 ΑΠΡΙΛΙΟΥ ΣΤΗ ΝΑΟΥΣΑ

Ενημέρωση - συνάντηση για προγράμματα ενίσχυσης μικρών επιχειρήσεων και το νέο αναπτυξιακό νόμο

Ο Δήμος Νάουσας σε συνεργασία με το Κέντρο Υποδοχής Επενδυτών (Κ.Υ.Ε.) Νομού Ημαθίας- ΑΝ.ΗΜΑ. Α.Ε., διοργανώνει ενημερωτική συνάντηση το Σάββατο 9 Απριλίου 2005 και ώρα 7:00μ.μ στην αίθουσα συνεδρίων του ξενοδοχείου "Βέρμιον" στον Άγιο Νικόλαο. Σκοπός της ενημερωτικής συνάντησης είναι η πληροφόρηση και η ευαισθητοποίηση του επιχειρηματικού κόσμου και γενικότερα των δημοτών, σχετικά με προγράμματα τα οποία ισχύουν αυτήν την περίοδο.

Ειδικότερα, θα αναπτυχθούν τα ακόλουθα θέματα:

-Πρόγραμμα για την ενίσχυση της νεανικής και γυναικείας επιχειρηματικότητας

-Πρόγραμμα για την ενίσχυση της ανταγωνιστικότητας των μικρών εμπορικών επιχειρήσεων

-Ο νέος αναπτυξιακός νόμος 3299/2004.

ΣΥΛΛΟΓΟΣ ΑΙΜΟΔΟΤΩΝ ΜΕΛΙΚΗΣ



Πρόσκληση σε Γενική Συνέλευση

Παρακαλούνται οι φίλοι και τα μέλη να προσέλθουν στην Τακτική Γενική Συνέλευση του Συλλόγου μας την Παρασκευή 1/4/2005 & ώρα 8.30 μ.μ. στην αίθουσα εκδηλώσεων του Δήμου Μελίκης με θέματα:

1. Έκθεση πεπραγμένων Δ.Σ.
2. Έκθεση Εξελεγκτικής Επιτροπής
3. Απαλλαγή Δ.Σ.
4. Προτάσεις
5. Εκλογή νέου Δ.Σ. και Ε.Ε.

Σε περίπτωση μη απαρτίας η επαναληπτική συνέλευση θα γίνει την Παρασκευή 8/4/2005 την ίδια ώρα και στον ίδιο χώρο.

ΣΥΛΛΟΓΟΣ ΓΡΕΒΕΝΙΩΤΩΝ ΝΟΜΟΥ ΗΜΑΘΙΑΣ "ΕΛΙΜΕΙΑ"

Γενική Συνέλευση

Ο σύλλογος Γρεβενιωτών Ν. Ημαθίας "ΕΛΙΜΕΙΑ" καλεί τους Γρεβενιώτες του Νομού σε Γενική Συνέλευση με θέματα διοικητικό και οικονομικό απολογισμό και σε εκλογές για ανάδειξη διοικητικού συμβουλίου στις 17 Απριλίου 2005, ημέρα Κυριακή στο καφενείο "ΝΕΑ ΗΛΥΣΙΑ" στην οδό Μητροπόλεβς 11. Η Γενική Συνέλευση θα γίνει 11:00 η ώρα και οι εκλογές από 12:00 έως 14:00.

Η προθεσμία υποβολής υποψηφιοτήτων ορίζεται η 15η Απριλίου 2005 στα τηλέφωνα (23310) 71012 (κ. Παπαγεωργίου), (23310) 74504 (κ. Τσαπαλιάνα) και (23310) 74504 (κ. Πλιάτσικα).

Ομιλία περί Μητριαρχίας - Πατριαρχίας

Διάλεξη με θέμα: "Μητριαρχία και Πατριαρχία. Μύθος ή πραγματικότητα", θα πραγματοποιηθεί την Κυριακή 3 Απριλίου στις 11.30 π.μ. στον κινηματογράφο ΣΤΑΡ.

Την εκδήλωση διοργανώνει ο Σύλλογος Μελέτης και Διάδοσης του Ελληνικού Λόγου, υπό την αιγίδα του Δήμου Βέροιας και ομιλητής θα είναι ο κ. Γιάννης Σπυρόπυλος, Διευθυντής του Κέντρου Ερευνας και Διάδοσης του Ελληνικού Πολιτισμού.

Πρόγραμμα Ιερών Ακολουθιών Ιερού Ναού Αγίας Τριάδος Πανοράματος Βέροιας

Τετάρτη 30-3-2005 ώρα 7:30 - 10 π.μ.
Προηγιασμένη Θ. Λειτουργία
Παρασκευή 1-4-2005 ώρα 7:30 π.μ.
Αγιασμός και ώρα 6 μ.μ. οι Γ΄ Χαιρετισμοί .
Σάββατο 2-4-2005 ώρα 7:30 - 9:30 π.μ.
Όρθρος και ώρα 5:30 μ.μ. Εσπερινός
Κυριακή Τρίτη των Νηστειών
της Σταυροπροσκυνήσεως ώρα 7:30-10:30 π.μ.

ΕΛΛΗΝΙΚΗ ΜΑΘΗΜΑΤΙΚΗ ΕΤΑΙΡΕΙΑ
Παράρτημα Ν. Ημαθίας

Τελετή Βράβευσης

των μαθητών που διακρίθηκαν στους μαθηματικούς διαγωνισμούς
«ΘΑΛΗΣ», «ΕΥΚΛΕΙΔΗΣ», «ΑΡΧΙΜΗΔΗΣ»



Παρευρίσκεται ο αρχηγός της ΕΛΛΗΝΙΚΗΣ ΕΘΝΙΚΗΣ ΟΜΑΔΑΣ ΜΑΘΗΜΑΤΙΚΩΝ
Καθηγητής του Ε.Μ.Π. ΑΡΓΥΡΗΣ ΦΕΛΛΟΥΡΗΣ

Τιμώνται οι **χορηγοί** της ΕΛΛΗΝΙΚΗΣ ΜΑΘΗΜΑΤΙΚΗΣ ΕΤΑΙΡΕΙΑΣ

Δημοτική Κεντρική Βιβλιοθήκη Βέροιας

ΧΡΗΣΙΜΑ ΤΗΛΕΦΩΝΑ

ΝΟΜΑΡΧΙΑ τηλ. κέντρο . 2331025.000
Γραφείο Νομάρχη 2331022.310
ΚΕΠΝομ.Αυτ/σης ..2331077970, 77980
Πυροσβεστική, 23310199,2331022.222
Νοσοκομείο, ...2331022.082
ΕΚΑΒ 166
ΔΕΥΑΒ 2331078.824
ΔΕΥΑΒ Βλάβες 2331021.814
ΔΕΗ 1050 .....2331020.400
ΟΤΕ Βλάβες 121
ΚΤΕΛ (Υπεραστικά) 2331022.342
ΚΤΕΛ (Αστικά) 2331022.282
ΟΣΕ 2331024.444
ΡΑΔΙΟΤΑΞΙ 2331062.555 - 2331062.666
ΤΑΞΙ (πιάτσα ΚΤΕΛ) 23310-75151
ΓΡ. ΤΕΛΕΤΩΝ ΔΗΜΟΥ ... 2331066300
ΓΡ. ΤΕΛΕΤΩΝ ΚΥΠΡΑΙΟΥ .2331070.050
ΓΗΡΟΚΟΜΕΙΟ 2331024891
και 0331023322
Α' ΚΑΠΗ 2331028.664
Β' ΚΑΠΗ 2331021.286
ΔΟΥ ΒΕΡΟΙΑΣ
Φορ. Εισοδήματος 2331024.998
Αυτοκινήτων 2331071.626
Φ.Π.Α. 2331024.864
Τελωνείο 2331072.256
Τμήμα Συγκοινωνιών 23310 77.871
ΚΤΕΟ 2331042.420, 2331042.421
Β'Σ.Σ. τηλ. κέντρο 2331032.611
Στρατολογικό Γραφείο 2331032.464, 0331024.692
ΟΑΕΔ 2331026.888
Οργανισμός Εργατικής Κατοικίας 2331025.180
Εθν. Οργαν. Πρόνοιας ...2331024.598
ΤΟΕΒ 2331024.669
Δημοτική Επιχείρηση Πολιτισμού 2331022.967, 2331062.548
Δημ. Βιβλιοθήκη «Ζωγιοπούλου» 2331024.879
Αλσος Παπάγου 2331072.654
Δημ. Περίπτερο Ελιάς ..2331071.015
Ι. Μητρόπολη 2331022270
ΔΗΠΕΘΕ 2331074.433
Κ.Π.Π.Ε. 2331070521
ΗΦΑΙΣΤΟΣ ..2331020244, 2331028220
Οδική Βοήθεια ΕΛΠΑ 104, 191
Οδική Βοήθεια EXPRESS SERVICE 1154

HELLAS SERVICE 1057 -2331060919
Οδική Βοήθεια

Οδική Βοήθεια INTERAMERICAN 168
ΙΝΤΕΡΣΑΛΟΝΙΚΑ .από κινητό 11555
.....από σταθερό 2310492100
ΑΣΤΥΝΟΜΙΚΗ Δ/ΝΣΗ ΗΜΑΘΙΑΣ (ΕΠΙΤΕΛΕΙΟ)
Διευθυντής: 2331072.222, 76.615
Α' Υποδ/ντής: 2331020.240, 76.612
Β' Υποδ/ντής: 2331076.611
Υπασπιστής: 2331076.610, 76.613
Κέντρο Αμεσης Επέμβασης: 100, 2331025.197, 76.625
FAX: 23.333
ΑΣΤΥΝΟΜΙΚΟ ΤΜΗΜΑ ΒΕΡΟΙΑΣ
Διοικητής: ..2331070.655, 2331076.645
Υποδιοικητής: 2331076.642
ΑΞ/κός Υπηρεσίας: 2331076.643
Γραμματεία: 2331076.646, 2331076.647
ΤΜΗΜΑ ΑΣΦΑΛΕΙΑΣ ΒΕΡΟΙΑΣ
Διοικητής: .2331070.588, 2331076.655
Υποδιοικητής: 2331076.658
ΑΞ/κός Υπηρεσίας: 2331076.653
Γραμματεία: 2331076.656
Γραφείο Αλλοδαπών: 2331076.657
ΤΜΗΜΑ ΤΡΟΧΑΙΑΣ ΒΕΡΟΙΑΣ
Διοικητής: .2331071.071, 2331076.665
Υποδιοικητής: 2331076.667
ΑΞ/κός Υπηρεσίας: 2331076.669
Γραμματεία: 2331076.663
Γραμματεία (Μοτοποδήλατα): 2331076.664
Τμήμα Συνοριακής Φύλαξης Γεωργιανών 2331098000

Δήμος Νάουσας (23320)
Δημαρχείο 2332053.010
Αμεση Δράση 2332022.221
Πυροσβεστική 2332022.199
Νοσοκομείο 2332022.200
ΕΚΑΒ 166
ΔΕΗ 2332022.314
ΟΤΕ Βλάβες 121
ΟΣΕ 2332041.535
ΚΤΕΛ (Υπεραστικά) 2332022.223
ΚΤΕΛ (Αστικά) 2332028.500
ΤΑΞΙ (Στουγιαννάκη) 2332022.636
Πλ. Καρατάσου 2332022.552
Τμήμα Συνοριακής Φύλαξης Νάουσας 2332023767

Δήμος Αλεξάνδρειας (23330)
Δημαρχείο 2333053400
Δήμαρχος 2333053401
Αμεση Δράση 23330 53333
Πυροσβεστική 2333024199
Κέντρο Υγείας 2333026.901
ΕΚΑΒ 166
ΔΕΗ 2333023.364
ΟΤΕ Βλάβες 121
ΟΣΕ 2333023.210

Δήμος Πλατέος (23330)
Δημαρχείο 2333063.208
Δήμαρχος 2333064.534
Ελληνική Αστυνομία 2333063.333
Αγροτικό Ιατρείο 2333063.243
ΤΑΞΙ 2333064.022
ΟΣΕ 2333063.216

Δήμος Μελίκης (23310)
Δημαρχείο 2331081.561
Δήμαρχος 2331082.200
Αστυνομία 2331081.264
Αγροτικό Ιατρείο 2331081.204
ΤΑΞΙ 2331081.596
ΚΤΕΛ 2331082.370

Δήμος Απ. Παύλου (23310)
Δημαρχείο . 2331041.250, 2331042.777
Αστυνομία 2331041.238
Αγροτικό Ιατρείο 2331041.888

Δήμος Ειρηνούπολης (23320)
Δημαρχείο 2332052.626

Δήμος Αντιγονιδών (23310)
Δημαρχείο 2331039.700

Δήμος Ανθεμίων (23320)
Δημαρχείο 2332053.100

Δήμος Βεργίνας (23310)
Δημαρχείο 2331092.337

Δήμος Μακεδονίδος (23310)
Δημαρχείο
.....2331096.300, 2331096.428

Δήμος Δοβρά (23310)
Δημαρχείο 2331051.205

ΤΗΛΕΦΩΝΑ ΔΗΜΟΥ ΒΕΡΟΙΑΣ

ΓΡΑΦΕΙΟ ΔΗΜΑΡΧΟΥ	59505 - 6		22330
ΓΡΑΦΕΙΟ ΑΔΕΙΩΝ ΚΑΤΑΣΤΗΜΑΤΩΝ	59528		59515
ΕΙΣΟΔΑ	59535		59515
ΛΟΓΙΣΤΗΡΙΟ	59537	59539	59515
ΤΑΜΕΙΟ	59541	59542	59515
ΔΗΜΟΤΟΛΟΓΙΑ	59548	73333	
ΑΝΕΞΑΡΤΕΙΟ	59545	59546	73333
ΔΗΜΟΤΙΚΗ ΑΣΤΥΝΟΜΙΑ	59552	59554	59515
Δ/ΝΣΗ ΤΕΧΝΙΚΟΥ & ΠΟΛΕΟΔΟΜΙΑΣ	59500		21777
ΓΡΑΦΕΙΟ ΚΑΘΑΡΙΟΤΗΤΑΣ	59509	-	
ΝΕΚΡΟΤΑΦΕΙΟ	59513	-	

Φαρμακεία



Τετάρτη 30 Μαρτίου 2005

Εφημερεύουν:
14.30-20.30 Τερζάκης Παντελής, Μητροόλεως 20, τηλ. 67897
14.30-20.30 Τραϊου Μανουσαρίδου Ελισσ. Εμμ. Ζάχου 5, δίπλα Συν/σμο Ηλεκτρολόγων τηλ. 21621

Διανυκτερεύει:
19.00-01.00 Καλαμπαλίκας Ιωάννης, Βενιζέλου Κονίτσης 31, Αστικά, τηλ. 71601

Συνεργείο επιφυλακής της ΔΕΥΑΒ

Το συνεργείο επιφυλακής της ΔΕΥΑΒ κατά το διάστημα από **16-3-2005** μέχρι **31-3-2005** θα είναι το εξής:

Αυτόματος τηλεφωνητής βλαβών: τηλ. 23310 21814, 78815, Κουρτίδης Ιωάννης, Τεχνίτης Υδραυλικός 6977 578583, Δουζένης Σωτήρης , Εργάτης

ΓΡΑΦΕΙΟ ΤΕΛΕΤΩΝ ΕΛΕΥΘΕΡΙΟΥ Γ. ΚΥΠΡΑΙΟΥ

ΑΓΙΟΥ ΔΗΜΗΤΡΙΟΥ 4 - ΤΗΛ. 70050 - 71981 - 28096

Στην παλιά Τροχαία απέναντι από το Δημαρχείο

Η δαπάνη μιας άψογης τελετής, στο γραφείο μας είναι η μικρότερη και η οικονομικότερη από οπουδήποτε αλλού

ΚΑΝΤΕ ΣΥΓΚΡΙΣΗ ΣΤΙΣ ΤΙΜΕΣ ΜΑΣ

ΔΩΡΕΑΝ ΓΙΑ ΑΠΟΡΟΥΣ ΚΙΒΩΤΙΑ ΟΣΤΩΝ

Διανυκτερεύοντα Βενζινάδικα



Τετάρτη 30 Μαρτίου 2005

Αναστασίου Δημ. Θεσ/κης 46 τηλ. 29475
Σιδηροπουλου Κυρ. και Σία
1ο χλμ Βέροιας - Βαρβάρες

ΕΜΠΟΡΙΚΟΣ ΣΥΛΛΟΓΟΣ ΒΕΡΟΙΑΣ

ΤΩΡΑ !!!

✓ ΓΙΑ ΤΟ ΚΑΛΟ ΤΗΣ ΑΓΟΡΑΣ
✓ ΓΙΑ ΤΟ ΚΑΛΟ ΤΗΣ ΠΟΛΗΣ
✓ ΓΙΑ ΤΟ ΣΥΜΦΕΡΟΝ ΣΟΥ

ΠΡΟΓΡΑΜΜΑ

ΕΜΠΟΡΙΚΩΝ ΚΑΤΑΣΤΗΜΑΤΩΝ ΒΕΡΟΙΑΣ από 1 - 11 - 2004 έως 31 - 3 - 2005

Δευτέρα	:8:30 - 14:30	Κλειστά
Τρίτη	:8:30 - 14:00	& 17:00 - 20:00
Τετάρτη	:8:30 - 14:30	Κλειστά
Πέμπτη	:8:30 - 14:00	& 17:00 - 20:00
Παρασκευή	:8:30 - 14:00	& 17:00 - 20:00
Σάββατο	:8:30 - 14:30	Κλειστά

Στηρίζοντας την αγορά της πόλης μας επενδύουμε στο μέλλον των παιδιών μας

-ΧΕΙΜΕΡΙΝΟ ΠΡΟΓΡΑΜΜΑ ΔΡΟΜΟΛΟΓΙΩΝ ΑΠΟ ΔΕΥΤΕΡΑ ΕΩΣ ΠΑΡΑΣΚΕΥΗ--

ΝΑΟΥ-ΒΕΡ-ΘΕΣΕΧ-PRESS
6:30, 7:00, 7:45, 8:45, 9:45, 10:45, 11:45, 12:45, 3:45, 14:45,15:45 16:45, 17:45, 18:55,
ΒΕΡ-ΘΕΣΠΟΣΤΑ
5:30, 6:20, 7:15, 8:00 9:00, 10:00, 11:00,12:00 13:00,14:00,15:00, 16:00

17:00,18:00,19:00, 20:20 21:00
ΘΕΣ-ΒΕΡ-ΝΑΟΥ EXPRESS
6:15,8:15,9:15,10: 15,11:15,12:15,13: 15,14:15,15:15,16: 15,17:15,18:15,19: 15,20:45
ΒΕΡΟΙΑΑΘΗΝΑ
8:30,15:00,20:30
ΒΕΡ-ΝΑΟΥ
6:30,7:05,7:10,7:4 0,8:40

9:10,10:10,11:10,1 2:10 12:30,13:10,13:30, 13:45 14:10,14:30,15:10, 16:10 17:10,18:10,19:10, 19:15 20:10,21:40
ΝΑΟΥ-ΒΕΡ
7:45,8:05,9:45,13: 00,14:15,16:30,18: 15,19:00,19:45
ΝΑΟΥΣΑ- ΘΕΣ/ΝΙ-ΚΗ
6:05,7:20,8:20,9:2 0,10:20,11:20,12:2 0,13:20,14:20,15:2 0,16:20,17:20,18:3 0,20:35
ΝΑΟΥ-ΖΕΡ-ΑΡΧΑΓΓΕΛΟ
8:30,11:00,13:30,1 4:55
ΒΕΡ-ΚΟΥΜΑΡΙΑ
ΤΡΙΤΗ-ΣΑΒΒΑΤΟ
8:45,13:30
ΒΕΡ-ΜΑΡΙΝ

7:00,13:15
ΒΕΡ-ΚΕΦ-Π.ΣΚΥΛ ΑΛΕΞΑΝΔΡΕΙΑ
6:30,12:00,14:30,1 9:45
ΒΕΡ-ΜΕΛ-ΑΛΕΞ
6:50,8:00,9:30,11: 10,13:30,14:40,16: 45,18:00,20:00
ΒΕΡ-ΑΛΕΞ
8:30,9:30,10:30,14 :40
ΒΕΡ-ΣΥΚΙΑ
7:05,13:25

ΒΕΡ-ΕΔΕΣ
7:50,9:30,11:00,12 :30,14:45,16:00
ΒΕΡ-ΚΡ.ΒΡΥ
6:00,7:45,10:45,12 :30,14:45,19:15
ΒΕΡ-ΣΤΕΝ ΜΟΝΟΣΠΙΤΑ
7:00,13:15
ΒΕΡ-ΦΥΤΙΑ
6:50,14:30
ΒΕΡ-ΔΑΣΚΙΟ
7:00,14:00
ΜΕΛ-ΘΕΣ/ΝΙΚΗ
6:00

-ΧΕΙΜΕΡΙΝΟ ΠΡΟΓΡΑΜΜΑ ΔΡΟΜΟΛΟΓΙΩΝ ΣΑΒΒΑΤΟΥ-

ΒΕΡ-ΘΕΣΕΧΡΡΕS
7:45,8:45,9:45,10: 45,11:45,12:45,13 :45,14:45,15:45,1 6:45,17:45,18:55
ΒΕΡ-ΘΕΣ ΠΟΣΤΑ
6:45,8:00,9:00,10: 00,11:00,12:00,13 :00,14:00,15:00,1 6:00,17:00,18:00, 19:00,20:20,21:30
ΘΕΣ-ΒΕΡ-ΝΑΟΥ EXPRES

9:15,10:15,11:15, 12:15,13:15,14:15 15:15,16:15,17:15 18:15,19:15,20:45
ΘΕΣ-ΒΕΡ ΠΟΣΤΑ
6:45,7:45,8:45,9:4 5,10:45,11:45,12: 45,13:45,14:45,15 :45,16:45,17:45,1 8:45, 20:05, 21:30
ΒΕΡΟΙΑ-ΑΘΗΝΑ
8:30,15:00,20:30
ΒΕΡ-ΝΑΟΥ

6:45,7:05,7:45,8:0 0,8:40,9:00,9:40, 10:10,11:10,11:45 12:10,12:30,13:10 13:30,14:10,14:30 15:10,15:30,16:10 17:10,18:10,19:10 20:10,21:40
ΝΑΟΥ-ΒΕΡ
ΘΕΣ/ΝΙΚΗ
6:20,7:20,8:20, 9:20,10:20,11:20 12:20,13:20,14:20

15:20,16:20,17:20 18:30,20:35
ΝΑΟΥ-ΒΕΡ
7:45,10:00,11:45 13:00,14:15,16:30 19:00,19:45
ΝΑΟΥΣΑ ΖΕΡΒΟΧΩΡΙ
8:30,13:30
ΒΕΡ-ΜΕΛ
ΑΛΕΞΑΝ
6:50,8:10,9:30,11: 30,13:30,14:40

16:45,18:00,20:00
ΒΕΡΟΙΑ- Κ.ΒΡΥΣΙ
7:45,10:45,12:30 14:45,19:15
ΒΕΡ-ΣΤΕΝ ΜΟΝΟΣΠ
8:00,13:00
ΒΕΡ-ΚΕΦ Π.ΣΚ-ΑΛΕΞ
6:30,12:00,14:30
ΒΕΡΟΙΑ ΕΔΕΣΣΑ
7:50,9:30,11:00 12:30,14:45

ΒΕΡΟΙΑ-ΜΑΡΙΝΑ
7:00,13:00
ΒΕΡΟΙΑ-ΦΥΤΙΑ
6:50,14:30
ΘΕΣ-ΚΛΕΙΔΙ ΑΛΕΞΑΝ
7:45,11:15,16:30 19:45
ΜΕΛΙΚΗ ΘΕΣ/ΝΙΚΗ
6:00
ΘΕΣ-ΝΑΟΥ ΠΟΣΤΑ
6:45, 7:45

ΒΕΡΟΙΑ-ΘΕΣ/ΝΙΚΗ
5:30, 6:20, 6:30Τ, 7:00Τ,7:115, 7:45Τ, 8:00, 8:45Τ, 9:00, 9:45Τ, 10:00, 10:45Τ, 11:00, 11:45Τ, 12:00, 12:45Τ, 13:00, 13:45Τ, 14:00, 14:45Τ, 15:00, 15:45Τ, 16:00,
16:45Τ, 17:00, 17:45Τ, 18:00, 18:55Τ, 19:00, 20:20, 21:00.
ΘΕΣ/ΝΙΚΗ-ΒΕΡΟΙΑ
5:40, 6:15Τ, 6:30, 7:30, 8:15Τ, 8:30, 9:15Τ, 9:30, 10:00, 10:15Τ, 10:45, 11:15Τ, 11:45, 12:15Τ, 12:45, 13:15Τ,
13:45, 14:15Τ, 14:45, 15:15Τ, 15:45, 16:15Τ, 16:45, 17:15Τ, 17:45, 18:15Τ, 18:45, 19:15Τ, 20:05, 20:45Τ, 21:30.
ΝΑΟΥΣΑ-ΘΕΣ/ΝΙΚΗ
6:06Τ, 7:20Τ, 8:20Τ, 9:20Τ, 10:20Τ, 11:20Τ,
12:20Τ, 13:20Τ, 14:20Τ, 15:20Τ, 16:15Τ, 17:15Τ, 18:15Τ, 19:15Τ, 20:45Τ.

ΓΡΑΜΜΗ ΑΘΗΝΩΝ
ΒΕΡΟΙΑ-ΑΘΗΝΑ
ΚΑΘΗΜΕΡΙΝΑ: 8:30,15:00, 20:30.
ΑΘΗΝΑ-ΒΕΡΟΙΑ
ΚΑΘΗΜΕΡΙΝΑ: 8:30,15:00, 20:30.
-Το παραπάνω πρόγραμμα δεν ισχύει Κυριακές και Εορτές.
ΤΟ Κ.Τ.Ε.Λ. ΗΜΑΘΙΑΣ ΠΑΡΕΧΕΙ ΣΤΟΥΣ ΕΠΙ-

ΒΑΤΕΣ ΤΗ ΔΥΝΑΤΟΤΗΤΑ ΕΚΔΟΣΗΣ:
-ΜΗΝΙΑΙΑΣ ΚΑΡΤΑΣ ΣΥΓΚΕΚΡΙΜΕΝΩΝ ΔΡΟΜΟΛΟΓΙΩΝ ΜΕ ΕΚΠΤΩΣΗ 30%.
-ΜΗΝΙΑΙΑΣ ΚΑΡΤΑΣ ΑΠΕΡΙΟΡΙΣΤΩΝ ΔΙΑΔΡΟΜΩΝ ΜΕ ΕΚΠΤΩΣΗ 45% ΕΩΣ 50%.
Όπου Τ σημαίνει Ταχεία.

Δημόσια Κεντρική Βιβλιοθήκη Βέροιας

Σημαντικές παρεμβάσεις στο Γυμνάσιο και Λύκειο Πλατέος



Σημαντικές παρεμβάσεις πραγματοποιήθηκαν το τελευταίο χρονικό διάστημα στο Γυμνάσιο και Λύκειο Πλατέος, απ' τον Δήμο.

Οι παρεμβάσεις αυτές έφεραν σε ικανοποιητική κατάσταση το κτίριο με αποτέλεσμα την εύρυθμη λειτουργία του. Εδώ και αρκετό καιρό ξεκίνησαν οι εργασίες ανάπλασης του αύλειου χώρου με την δημιουργία χώρου πράσινου, αθλοπαιδειών και ξεκούρασης. Το έργο αυτό αναμένεται να ολοκληρωθεί τον επόμενο μήνα με κόστος 140.000 ευρώ.

Μια επίσης πολύ σημαντική παρέμβαση απ' τον Δήμο και η οποία αφορά την υγεία των μαθητών ήταν η κάλυψη του δαπέδου που αποτελείτο από πλακίδια αμιάντου, με πλαστικό υλικό. Η ενέργεια αυτή από πλευράς Δήμου αποφάσισε ότι πρόκειται για πλακίδια αμιάντου. Πρόκειται για μια προσωρινή λύση μιας και το καλοκαίρι το κτίριο θα ενταχθεί σε ειδικό πρόγραμμα αντικατάστασης των δαπέδων αμιάντου. Παρέμβαση υπήρξε επίσης και ως προς τον ελαιοχρωματισμό όλων των αιθουσών του σχολείου.

Σημαντικό έργο που βοηθά την ένταξη των μαθητών στον κόσμο της πληροφορικής και της τεχνολογίας είναι η δημιουργία του εργαστηρίου πληροφορικής. Το έργο βρίσκεται στο στάδιο της ανάθεσης στον ανάδοχο που ήδη έχει επιλεγεί.

Μερκ. Καραλιόπουλος

ΠΑΡΟΥΣΙΑΖΕΤΑΙ ΣΤΙΣ 2 ΑΠΡΙΛΙΟΥ

"Αντέτχια στη Νιάουστα" του Νίκου Σπάρτση

Το βιβλίο του Νίκου Σπάρτση "Αντέτχια στη Νιάουστα" θα παρουσιαστεί το Σάββατο 2 Απριλίου στο Στέκι Νεολαίας στις 8 μ.μ.

Την εκδήλωση διοργανώνει ο Δημοτικός Πολιτιστικός Οργανισμός Νάουσας.

ΠΟΛΙΤΙΚΗ ΑΝΑΛΥΣΗ

Μοιράζουν την "τράπουλα" στο ΠΑΣΟΚ

Συνέχεια στην τακτική των αντιφατικών μηνυμάτων προς το εσωτερικό του ΠΑΣΟΚ αλλά και ευρύτερα προς την κοινή γνώμη, δίνει ο Γ. Παπανδρέου με την απόφασή του να μην κατεβάσει πρόταση για τους ρόλους που θα διανεμηθούν στα μέλη του Πολιτικού Συμβουλίου. Όπως επιμένουν οι τελευταίες πληροφορίες ο πρόεδρος του ΠΑΣΟΚ αναμένεται να παραπέμψει στη συνεδρίαση του Εθνικού Συμβουλίου την ερχόμενη Δευτέρα, τόσο τη διάταξη όσο και τους ρόλους που θα αναλάβουν τα μέλη του Πολιτικού Συμβουλίου.

Στη σημερινή συνεδρίαση του Πολιτικού Συμβουλίου θα επαναλάβει την πρότασή του να συμμετέχουν στην Επιτροπή Εκλογικών Διαδικασιών ο Α. Παπαδόπουλος και ο Π. Ευθυμίου - ενδεχομένως αναφερθεί και στη σύνθεση άλλων επιτροπών που θα συγκροτηθούν - χωρίς ωστόσο να ανοίξει τα χαρτιά του για το Πολιτικό Συμβούλιο. Ερωτηματικά πάντως προκαλούν οι συνεχείς "στροφές" του Γ. Παπανδρέου σε ότι αφορά τα οργανωτικά, και δεν είναι λίγοι εκείνοι που επισημαίνουν ότι ξεκίνησε όταν δεν κατέβασε λίστα στην ψηφοφορία του συνεδρίου για τα μέλη του Εθνικού Συμβουλίου, παρά τις εισηγήσεις περί του αντιθέτου. Ήθελε, λένε, τότε να δώσει την αίσθηση της ελεύθερης επιλογής όπου δε δίνεται γραμμή από τα πάνω προα τα κάτω.

Συνέχισε με τον απόλυτο έλεγχο της ψηφοφορίας του Πολιτικού Συμβουλίου όπου κατέθεσε πλήρη λίστα - από την οποία δεν εξελέγησαν ο Θ. Μωραΐτης, η Π. Λάμψα και ο Στ. Λαμπρινίδης - το επόμενο βήμα είναι να αφήσει χωρίς "γραμμή" τη μοιρασιά στο Πολιτικό Συμβούλιο. Την ίδια στιγμή οι πληροφορίες επιμένουν ότι οι γραμματείς των τομέων του κόμματος δε θα εκλεγούν - όπως είχε ψηφιστεί μετά κόπων και βασάνων στο έκτακτο συνέδριο του 2001 και είχε ερμηνευθεί ως απόφαση που ενισχύει την εσωκομματική δημοκρατία - αλλά θα αποφασιστούν σε επόμενη συνεδρίαση του Εθνικού Συμβουλίου.

Οι πληροφορίες πάντως επιμένουν ότι οι Τομείς Πολιτικής στο Πολιτικό Συμβούλιο θα είναι οι Εξωτερικών και Άμυνας, Ανάπτυξης, Ανταγωνιστικότητας, Οικονομίας, Θεσμών και Δικαιοσύνης, Κοινωνικών Υποθέσεων, Παιδείας, Πολιτισμού-Αθλητισμού, Περιβάλλοντος , Απασχόλησης και Νεολαίας. Σε αυτούς αναμένεται να προστεθούν και επτά τομείς δράσεις που μάλλον θα είναι Διεθνών Σχέσεων, Συνδικαλιστικό, Αγροτικό, Μαζικών Κινημάτων, Γυναικών, Εθελοντισμού και Επικοινωνίας.

Οι πληροφορίες αναφέρουν ότι τον Τομέα Συνδικαλιστικού αναλαμβάνει ο Ρ. Σπυρόπουλος, τον Τομέα κυβερνητικού προγράμματος ο Κ. Σκανδαλίδης και τον Τομέα Μαζικών Κινημάτων ο Χρ. Πολυζωγόπουλος, με τις άλλες θέσεις να "παίζουν" μέχρι την ψηφοφορία της Δευτέρας. Πάντως επιθυμία του Γ. Παπανδρέου είναι να υπάρχει καλή χημεία ανάμεσα στα "ζευγάρια" που θα συγκροτηθούν στον κοινό τομέα Πολιτικού Συμβουλίου και Συντονιστικού. Ερωτηματικό που θα απαντηθεί μέχρι τη Δευτέρα αποτελεί και η συγκρότηση ή όχι της επταμελούς γραμματείας που θα λειτουργεί στο πλαίσιο του Πολιτικού Συμβουλίου, ως πιο στενός κύκλος συνεργατών του Γ. Παπανδρέου.

Ο Γ. Ανωμερίτης, ο Τ. Χυτήρης και ο Γ. Παπακωνταντίνου προορίζονται για επικεφαλής των επιτροπών Δεοντολογίας, Οικονομικού Ελέγχου και Γενικής Διεύθυνσης, ενώ σύντομα αναμένεται να συγκροτηθεί και η Επιτροπή Πολιτικού Σχεδιασμού την οποία αναμένεται να αναλάβει ο Κ. Λαλιώτης.

Ο ΑΝΑΛΥΤΗΣ

ΧΘΕΣ ΣΤΗ ΣΤΕΓΗ

Η λειτουργία και ο ρόλος του Ολοήμερου Σχολείου, σε ημερίδα της Πρωτοβάθμιας Εκπαίδευσης





Ημερίδα με θέμα το Ολοήμερο Σχολείο, διοργάνωσε χθες Τρίτη, η Διεύθυνση και οι Σχολικοί Σύμβουλοι Πρωτοβάθμιας Εκπαίδευσης Ν. Ημαθίας. Η Ημερίδα που ήταν ενταγμένη στα πλαίσια της εφαρμογής του προγράμματος "Ολοήμερα Δημοτικά Σχολεία", χρηματοδοτείται κατά 75% από την Ευρωπαϊκή Ένωση. Πρόκειται για την πρώτη από μία σειρά συναντήσεων που θα πραγματοποιηθούν σε όλο το Νομό στο αμέσως επόμενο διάστημα, με σκοπό τη σε βάθος επιμόρφωση των εκπαιδευτικών που υπηρετούν το θεσμό.

Η έντονη δραστηριοποίηση των αρμόδιων φορέων αποδεικνύει το ενδιαφέρον τους για την καθιέρωση και βελτίωση του ολοήμερου. Το Υπουργείο Παιδείας, συνειδητοποιώντας την απήχηση που έχει το ολοήμερο σχολείο στην ελληνική κοινωνία και ιδιαίτερα στις οικογένειες με δύο εργαζόμενους γονείς, επιδιώκει τη συνεχή αναβάθμιση του και περιλαμβάνει το θεσμό στις άμεσες προτεραιότητές του.

Την εκδήλωση, που πραγματοποιήθηκε στην Αντωνιάδειο Στέγη Γραμμάτων και Τεχνών του Δήμου Βέροιας παρακολούθησαν οι Διευθυντές και οι Υποδιευθυντές των Ολοήμερων Σχολείων από όλο το Νομό Ημαθίας. Παρευρέθηκαν και απηύθυναν χαιρετισμό στους παρισταμένους ο Δήμαρχος Βέροιας κ. Χρήστος Σκουμπόπουλος και ο εκπρόσωπος του Νομάρχη, Αντινομάρχης, αρμόδιος για θέματα παιδείας, κ. Ορέστης Σιδηρόπουλος.

Χαιρετισμό απηύθυναν ο Δήμαρχος Βέροιας και ο Αντινομάρχης οι οποίοι συγχάρηκαν τους εκπαιδευτικούς και έκαναν λόγο για τη χρησιμότητα και τις ευεργετικές επιπτώσεις του ολοήμερου σχολείου, δηλώνοντας παράλληλα τη στήριξη, τόσο της Τοπικής όσο και της Νομαρχιακής Αυτοδιοίκησης στο θεσμό.

Ακολούθησαν ενδιαφέρουσες εισηγήσεις από τους σχολικούς συμβούλους Π.Ε. κ.κ. Ευριπίδη Φωτόπουλο, Φώτη Κουτσουπιά και Μιχάλη Καλογραία, τον Δ/ντη Πρωτοβάθμιας Εκπαίδευσης Κων/νο Ντάμτσιο, τον προϊστάμενο του 2ου Γραφείου Αλεξάνδρειας κ. Κων/νο Γκαβαρδίνα, τον προϊστάμενο του 1ου Γραφείου Νάουσας κ. Χρήστο Γκαρνέτα και τον εκπαιδευτικό, υπεύθυνο καταχωρητή Π.Ε. κ. Σωτήρη Στάμο.Στη συζήτηση που ακολούθησε αντηλλάγησαν απόψεις, καταγράφηκαν προβλήματα και διατυπώθηκαν προτάσεις που αποσκοπούν στην αναβάθμιση του ολοήμερου και τη βελτίωση των παρεχομένων από αυτό υπηρεσιών.

Κλείνοντας τις εργασίες της ημερίδας, ο Διευθυντής Π.Ε. κ. Κωνσταντίνος Ντάμτσιος ευχαρίστησε την κα Κ. Πανταζή, τους κ.κ. Διογένη Μπακαλίδη, Κωνσταντίνο Τσατσάνη, Αργύρη Κουτρή, και Ηρακλή Αγαθαγγελίδη, καθώς επίσης και το τεχνικό προσωπικό της ΔΕΤΟΠΟΚΑ για τη συμβολή τους στην άρτια διοργάνωση της εκδήλωσης.

Όπως σημειώθηκε το ολοήμερο σχολείο έχει έντονο εκπαιδευτικό και κοινωνικό περιεχόμενο. Σχεδιάστηκε για να εξυπηρετήσει υψηλούς παιδαγωγικούς στόχους, όπως είναι η παιδαγωγική αξιοποίηση του απογευματινού χρόνου παραμονής των παιδιών στο σχολείο, με πλήρη ευθύνη και εποπτεία έμπειρων εκπαιδευτικών. Το πρόγραμμα που ακολουθούν οι μαθητές στο ολοήμερο περιλαμβάνει υποστηρικτική βοήθεια στην Ελληνική Γλώσσα και στα Μαθηματικά, δηλαδή μελέτη και εμπέδωση του πρωινού μαθήματος και ταυτόχρονα, προετοιμασία των παιδιών για τα μαθήματα της επόμενης ημέρας από υπεύθυνο δάσκαλο.

Νέα μαθήματα, επιλογές των γονέων των μαθητών εμπλουτίζουν το πρόγραμμα του ολοήμερου σχολείου: η Ξένη Γλώσσα, η εισαγωγή στην Πληροφορική, ο Αθλητισμός, ο Χορός, η Θεατρική Αγωγή, η Μουσική και τα Εικαστικά είναι τα γνωστικά αντικείμενα που διαμορφώνουν συνθήκες ανοικτού εκπαιδευτικού περιβάλλοντος και καθιστούν τη μάθηση ελκυστικότερη.

Πιστώσεις 600 χιλιάδων ευρώ σε ΟΤΑ από το Υ.ΠΕ.ΧΩ.Δ.Ε.

Το "πράσινο φως" για τη διάθεση πιστώσεων συνολικού ύψους περίπου εξακοσίων χιλιάδων ευρώ σε Οργανισμούς Τοπικής Αυτοδιοίκησης και Φορείς Διαχείρισης για έργα και δράσεις στους τομείς Χωροταξίας και Περιβάλλοντος, έδωσε ο υπουργός ΠΕΧΩΔΕ Γιώργος Σουφλιάς.

Συγκεκριμένα, εγκρίθηκαν πιστώσεις για την εκπόνηση ή εκτέλεση:

-Σχεδίου Χωρικής και Οικιστικής Οργάνωσης Ανοικτής Πόλης (ΣΧΟΟΑΠ) Δήμου Μούδρου Λέσβου.

-Μελέτης Γενικού Πολεοδομικού Σχεδίου (ΓΠΣ) Δήμου Αυλίδας Ευβοίας.

-Εφαρμογής μέτρων διαχειριστικού σχεδίου για τη λίμνη Κουρνά Δήμου Γεωργιουπόλεως Χανίων.

-Έργων ανάπλασης "Κήπων της Αλιάρτου" Δήμου Αλιάρτου Βοιωτίας.

-Έργων αντιπλημμυρικής προστασίας Δημοτικού Διαμερίσματος Λεονταρίου Δήμου Ταμασίου Καρδίτσας.

-Εργασιών αποκατάστασης ανενεργού χωματερής **Δήμου Πλατέος Ημαθίας**.

-Τροποποίησης Γενικού Πολεοδομικού Σχεδίου - αποτύπωση και κτηματογράφηση Δήμου Κιλκίς.

-Νέου Πολεοδομικού Σχεδίου στα όρια του Δήμου Κορυδαλλού.

-Μελέτης αποκατάστασης χώρου διάθεσης απορριμμάτων Δήμου Νέας Ζίχνης Σερρών.

-Τροποποίησης Γενικού Πολεοδομικού Σχεδίου Δήμου Κερατσινίου.

-Έργων ανάπλασης παρόχθιας περιοχής ποταμού Αράχθου στο Δήμο Αρταίων.

-Παρεμβάσεων συντήρησης ανάδειξης και ανάπλασης περιβάλλοντος χώρου των παραδοσιακών Μύλων της Αστυπάλαιας Δωδεκανήσου.

Επίσης διατίθενται οι αναγκαίες πιστώσεις για τη λειτουργία:

-του Εθνικού Κέντρου Περιβάλλοντος και Αειφόρου Ανάπτυξης (ΕΚΠΑΑ)

-του Φορέα Διαχείρισης της Προστατευόμενης Περιοχής Εθνικός Δρυμός Ολύμπου

-του Φορέα Διαχείρισης του Εθνικού Πάρκου Ολύμπου.

Τέλος, χρηματοδοτείται ο Φορέας Διαχείρισης Κοτυχίου-Στροφυλιάς για τη διαχείριση της Προστατευόμενης Περιοχής Υγροτόπων.

Πρόγραμμα - Τηλεόραση

ΕΤ1

07:00 Ουράνιο Τόξο
07:30 Παιδικά του BBC - τα διδυμακια
08:00 Φραπαιδια με μαρμελλαδα
10:10 Biography
11:10 The History channel
12:00 Λωξάντρα
13:00 Η άγρια πανίδα της βόρειας Αμερικής
14:00 Μένουμε Ελλάδα
14:55 Τσικιτιτας
15:30 Τακατ ΤΑΚ
16:00 Έχει γούστο
18:00 Biography
19:00 The History channel
20:00 Η πίστη είναι ροκ
21:00 Συζήτηση
22:50 Σαν σήμερα
23:00 Ειδήσεις - αθλητικά - χρηματιστήριο - καιρός
00:00 Εξολοθρευτής άγγελος
01:30 Το τηλεφώνημα που σκοτώνει

ΝΕΤ

10:00 Δελτίο ειδήσεων
10:10 Καθημερινά
12:00 Ειδήσεις
13:00 Ρ τ
15:00 Ειδήσεις
16:00 Ατιθασα νιάτα
17:00 Ήρθε η ώρα σας
18:00 Ειδήσεις - δελτίο στη νοηματική γλώσσα
19:00 Μόνο για μια νύχτα
20:45 Euromania News
22:10 Άνω κάτω τέλεια
23:00 Σχεδόν πότε
00:00 Προσεχώς
01:00 Ειδήσεις
01:15 Αστυνομικές ιστορίες
02:15 Ματλοκ
05:45 Πρώτη γραμμή

ΕΤ3

06:00 Μαμα μια
07:30 Μαθηματικά αστέρια
08:00 Μια φορά κι έναν καιρό... Οι εφευρέτες
08:30 Ζω στην Ευρώπη
09:00 Πρωινό Πανόραμα
11:00 Μαμα μια
12:30 Design
13:00 Δελτίο ειδήσεων
14:20 Καιρός
14:30 Με μια τρίτη μάτια
16:00 Ειδήσεις στη νοηματική γλώσσα
16:15 Τελικός κυπέλλου ποδοσφαιρικών σωματείων Μακεδονίας
18:00 Ο κόσμος των Σπορ
18:50 Καιρός
19:00 Δελτίο ειδήσεων
20:15 Μακρινές φιλίες
20:30 Τα πάντα ρει
21:00 Πολιτισμός στην 3
22:00 101 reykjavik
00:00 Δελτίο ειδήσεων
00:20 Καιρός
00:30 Εκτός συνόρων
01:00 Επί τροχών
01:30 James Dean, a Portrait
02:30 Με μια τρίτη μάτια
04:00 Πρωινό Πανόραμα

MEGA

08:00 Κοινωνία ώρα 08:00
10:00 Τα μυστικά της βεφας
11:00 Όμορφος κόσμος το πρωί
14:00 Μεσημβρινό δελτίο ειδήσεων
15:00 Ντόλτσε Βίτα
15:40 Ντόλτσε Βίτα
16:30 Η ζωή μας μια βόλτα
17:30 Απογευματινό δελτίο ειδήσεων
17:40 Απαγορευμένη αγάπη
18:20 Φιλοδοξίες
19:00 Βέρα στο δεξί
20:00 Κεντρικό δελτίο ειδήσεων
21:00 Πάμε μουντιάλ
21:30 Προκριματικοί αγώνες ΠΑΓΚΟΣΜ.Ποδοσφα
23:30 Πάμε μουντιάλ
01:00 Τελευταία γεγονότα
01:15 Ντετέκτιβ με κάμερα
03:00 Τζυμ φορμ ντιτζιταλ
03:10 Gymfitness
03:30 Μεσάνυχτα για πάντα
05:45 Πρωινό MEGA

ΑΝΤ1

06:00 Καλημέρα με τον ΑΝΤ1
06:50 Καλημέρα Ελλάδα
10:00 Πρωινός καφές
13:00 Τα νέα του ΑΝΤ1, 13:00'
14:00 Αποκάλυψη...τώρα!
16:00 Και οι παντρεμένοι έχουν ψυχή
16:50 Super GAME
16:55 Ανάλυσε το
17:00 Κωνσταντίνου και Ελένης
18:00 Τα νέα του ΑΝΤ1 & ειδήσεις στη νοηματική γλώσσα
18:15 Super GAME
18:20 Καλημέρα ζωή
19:15 Η λάμψη
20:00 Τα νέα του ΑΝΤ1
21:00 Fame Story
00:00 Νυχτερινές ειδήσεις
01:30 Στα άδυτα της C.I.A.
02:20 Διάγνωση : φόνος
04:15 Ο αστυνόμος σαΐνης



06:45 Κάθε μέρα, καλημέρα
10:00 ΟΛΕ
13:00 Ειδήσεις
14:00 Super Star
16:20 Ειδήσεις
16:30 Μαριάννα της νύχτας
17:30 Χουάνα η παρθένα
18:30 Ζίνα
19:30 Ειδήσεις
21:00 Φύγε Κώστα, ελα Κώστα
00:00 Επιχείρηση Delta Force 4: Βαθύ ρήγμα
02:00 Ειδήσεις
02:15 Απέραντη αγάπη
04:30 Αστέρια στο πεντάγραμμο

ALTER

06:15 Παιδικό πρόγραμμα
09:30 Ειδήσεις
10:00 Καθαρές κουβέντες
12:25 Τρώω υγιεινά
12:30 Ειδήσεις
13:45 Top secret
16:15 Ειδήσεις
16:20 Ο γλυκοψεύτης Alter Κωμωδία
18:15 Top Secret - Τελευταία έκδοση
18:45 Ειδήσεις
21:00 Ελιές θρούμπες
22:00 Ελληνική τηλεταινία
23:00 Auto Alter
23:15 Αϋπνίες
02:00 Sex and The city
02:30 Aphrodisia
02:45 Εμανουέλα: Στον κόσμο της ηδονής

ALPHA ΤΗΛΕΟΡΑΣΗ

06:45 Καλημέρα σας
10:00 Πρωινό Κους - Κους
13:00 Για ένα Φιλι
14:00 Ειδήσεις
15:00 Θα σε δω στο πλοίο
16:00 Αυτό που θέλουν οι γυναίκες
17:50 Ειδήσεις
18:00 Δύο μοντέρνοι γλεντζέδες
20:00 Ειδήσεις
21:00 Μη μασάς το παραμύθι
22:00 Το σπίτι δίπλα στη θάλασσα
23:00 10η εντολή
00:00 Talk show
01:15 Ειδήσεις
01:30 Η απαγωγή ενός μωρού
03:30 Τηλεαγορές
03:45 Third watch
04:45 Παρα-πληροφόρηση
05:40 Καθε μέρα, καλημέρα

24.00 STAR Επιχείρηση Delta Force 4: Βαθύ ρήγμα
Παραγωγή 2001. ΠΕΡΙΠΕΤΕΙΑ



Ομάδα επιστημόνων απάγεται από τρομοκράτες και τα μέλη της Ομάδας Δέλτα αναλαμβάνουν τον εντοπισμό τους. Κατά τη διάρκεια της αποστολής πληροφορούνται πως οι επιστήμονες εργάζονται για την τελειοποίηση του προγράμματος «Ζευς».

Κριτική: Σκηνές δρασης.
Σκην.: Μαρκ Ρόπερ.
Παίζουν: Τζαστίν Γουίλιαμς, Γκρεγκ Κόλινς.

11.00 MEGA Καθημερινή εκπομπή. ΨΥΧΑΓΩΓΙΚΟ ΜΑΓΚΑΖΙΝΟ
Όμορφος κόσμος το πρωί



Εναν «κόσμο το πρωί» παρουσιάζει ο Γρηγόρης Αρναούτογλου, μαζί με δύο γοητευτικές παρουσίες, τη Ράνια Θρασκιά και την ηθοποιό Σοφία Βογιατζάκη. Προσκεκλημένοι στο στούντιο άτομα από όλους τους χώρους, άνθρωποι αγαπημένοι και διάσημοι, αλλά και άνθρωποι της διπλανής πόρτας.

01.30 ALPHA BABY SNATCHER. ΘΡΙΛΕΡ
Η απαγωγή ενός μωρού



Η Μπιάνκα θέλει ένα παιδί όσο τίποτα στον κόσμο και χάνει τον έλεγχο όταν αποβάλλει στους πρώτους μήνες της εγκυμοσύνης της. Η λύση που βρίσκει είναι να κρύψει την αποβολή και να κλέψει ένα νεογέννητο κοριτσάκι από την Κάρεν.

Κριτική: Ενδιαφέρουσα.
Σκην.: Τζόις Τσόπρα.
Παίζουν: Βερόνικα Χάμελ, Νάναι Μακ Κέον.

ΠΡΟΤΑΣΕΙΣ

• *Για τις απροειδοποίητες αλλαγές υπεύθυνα είναι τα κανάλια*

21.00 ALPHA Μη μασάς το παραμύθι
Του Γιώργου Νικολαΐδη. ΚΟΜΕΝΤΙ

Ενώ η Βίκυ βρίσκεται στην Αυστρία για να αναγγείλει καθυστερημένα στον πατέρα των δύο πρώτων παιδιών της ότι έχει φύγει η κουβερνάντα που αυτός θεωρούσε προϋπόθεση για να κρατήσει η Βίκη τα παιδιά και την αντικαθιστά ένας ηθοποιός, στο σπίτι της έχει έρθει η αδελφή της Ντιάνα. Η κυρία Θεσσαλονίκη καλεί τον Σπίθα για να του πει ότι ο Αντώνης έχει φέρει μια άλλη γυναίκα στο σπίτι της Βίκυς και αποφασίζουν να επέμβουν.



21.00 STAR Φύγε Κώστα, έλα Κώστα
Θεατρική παράσταση. ΕΠΙΘΕΩΡΗΣΗ

Η παράσταση ανέβηκε στο θέατρο «Δελφινάριο» το καλοκαίρι του 2003. Διακωμωδεί γεγονότα της πολιτικής και κοινωνικής επικαιρότητας (κόμματα, ΜΜΕ, κινητά τηλέφωνα, συγκοινωνίες). Ανάμεσα στα σκετς η Άντζελα Δημητρίου σε παλιότερες και πρόσφατες επιτυχίες της. Παίζουν: Έλντα Πανοπούλου, Τάκης Παπαματθαίου, Κώστας Ευρυπιώτης, Σάββας Τασίου, Ντί-



Κεντρική Βιβλιοθήκη Βόλου

Ο "ΛΑΟΣ" και το Φροντιστήριο "ΟΜΙΛΟΣ" κοντά στο μαθητή

Ο "ΛΑΟΣ" σε αποκλειστική συνεργασία με το Φροντιστήριο "ΟΜΙΛΟΣ" υποστηρίζοντας την προσπάθεια των μαθητών κάθε Τετάρτη μέχρι τις εξετάσεις θα δημοσιεύει χρήσιμες επισημάνσεις και προτεινόμενα θέματα για όλους τους μαθητές του Λυκείου.

ΠΡΟΤΕΙΝΟΜΕΝΑ ΘΕΜΑΤΑ ΛΑΤΙΝΙΚΩΝ Γ΄ ΛΥΚΕΙΟΥ (2004-2005)

Α. ΚΕΙΜΕΝΟ

Cum Africanus in Literno esset, complures praedonum duces forte salutatum ad eum venerunt. Tum Scipio, cum se ipsum captum venisse eos existimasset, praesidium domesticorum in tecto conlocavit. Quod ut praedones animadverterunt, abiectis armis ianuae appropinquaverunt et clara voce Scipioni nuntiaverunt (incredible auditu!) virtutem eius admiratum se venisse.

Tum interrogavit filiam, utrum post aliquot annos cana esse mallet an calva. Cum illa respondisset « ego, pater, cana esse malo », mendacium illi pater obiecit : « Non dubito quin calva esse nolis. Quid ergo non times ne istae te calvam faciant ? »

Β. ΠΑΡΑΤΗΡΗΣΕΙΣ

1. Να μεταφραστούν τα κείμενα. **(Μονάδες 40)**

2. Να γραφούν οι ζητούμενες πτώσεις **(Μονάδες 10)**
- abiectis armis : η αιτιατική πληθυντικού
- clara voce : η γενική πληθυντικού
- complures duces : η δοτική πληθυντικού
- tecto : η κλητική ενικού και η γενική πληθυντικού
- praesidium : η γενική ενικού και η αφαιρετική πληθυντικού

3.α) clara : Να γραφεί ο αντίστοιχος τύπος στους άλλους βαθμούς **(Μονάδες 2)**

β) Να γραφούν οι ζητούμενες πτώσεις **(Μονάδες 5)**
- eum : η αιτιατική πληθυντικού ουδετέρου γένους
- se : η δοτική πληθυντικού στο β΄πρόσωπο
- istae : η γενική ενικού ουδετέρου γένους
- illa : η αιτιατική ενικού ουδετέρου γένους
- ipsum : η γενική πληθυντικού θηλυκού γένους

4.α) Να γραφούν οι ζητούμενοι τύποι **(Μονάδες 10)**

- esset : Το γ΄πληθυντικό πρόσωπο οριστικής Συντελεσμένου Μέλλοντα
- venerunt : Η αφαιρετική του γερουνδίου
- conlocavit : Το β΄πληθυντικό πρόσωπο οριστικής Μέλλοντα στην Παθητική Φωνή
- animadverterunt : Η αφαιρετική του σουπίνο
- interrogavit : Το β΄πληθυντικό πρόσωπο υποτακτικής ενεστώτα στην ίδια φωνή
- mallet : Το β΄πληθυντικό πρόσωπο οριστικής ενεστώτα
- respondisset : Το β΄ενικό πρόσωπο προστακτικής Μέλλοντα στην ίδια φωνή
- obiecit : Το β΄ενικό πρόσωπο προστακτικής ενεστώτα στην Παθητική Φωνή
- nolis : Το α΄πληθυντικό πρόσωπο υποτακτικής παρατατικού
- times : Το απαρέμφατο παρακειμένου στην ίδια φωνή

β) admiratum : Να γραφούν οι μετοχές σε όλους τους χρόνους στην ονομαστική, ενικού και στα τρία γένη **(Μονάδες 3)**

5. Να συμπληρωθούν τα κενά έτσι ώστε να φαίνεται ο συντακτικός ρόλος της κάθε λέξης **(Μονάδες 5)**

salutatum : είναι..... στο.....
eos : είναι..... στο.....
armis : είναι..... στο.....
mendacium : είναι..... στο.....
calvam : είναι..... στο.....

6. utrum post aliquot annos cana esse mallet an calva.

α) Να αναγνωριστεί πλήρως συντακτικά η παραπάνω πρόταση (είδος, θέση, εισαγωγή, εκφορά) **(Μονάδες 5)**

β) Να τραπεί στον ευθύ λόγο **(Μονάδες 5)**

7. Non dubito quin calva esse nolis : Να επαναδιατυπώσετε την παραπάνω περίοδο αφού την εξαρτήσετε από το " Caesar dixit filiae" **(Μονάδες 7)**

8. Praedones nuntiaverunt se venisse admiratum virtutem eius.

α) Να αντικατασταθεί το σουπίνο με όλους τους δυνατούς τρόπους έτσι ώστε να δηλώνεται ο σκοπός μετά από ρήμα κίνησης.

β) Να γίνει γερουνδική έλξη όπου χρειαστεί. **(Μονάδες 8)**

Επιμέλεια : **Πατσιάς Βασίλης**
Παγούνης Σάκης

ΧΗΜΕΙΑ ΘΕΤΙΚΗΣ ΚΑΤΕΥΘΥΝΣΗΣ ΕΠΑΝΑΛΗΠΤΙΚΟ ΔΙΑΓΩΝΙΣΜΑ

ΘΕΜΑ 1ο

Α. Επιλέξτε τη σωστή από τις ακόλουθες προτάσεις :

1. Ένα ηλεκτρόνιο που ανήκει σε τροχιακό $3p_x$ έχει τετράδα κβαντικών αριθμών

α. (3, 1, -1, 1) β.(3, 1, 2, $+\frac{1}{2}$) γ.(3, 2, 1, $+\frac{1}{2}$) δ.(3, 1, 1, $-\frac{1}{2}$) **(Μονάδες 5)**

2. Από τις οργανικές ενώσεις $CH_3 - C \equiv C - CH_3$ (i) $CH_3 - CH_2 - C \equiv CH$ (ii) $CH_3 - CH_2 - OH$ (iii) και $CH_3 - CH = CH_2$ (iv) εμφανίζουν όξινες ιδιότητες:

α. μόνο η (iii) γ. οι (ii), (iii) και (iv)
β. οι (i) και (ii) δ. οι (ii) και (iii) **(Μονάδες 5)**

3. Από τις παρακάτω ενώσεις CH_3COONa (i) $CH_3C \equiv CNa$ (ii) CH_3ONa (iii) και NaCN (iv) αντιδρούν με αλκυλαλογονίδια:

α. μόνο οι (ii) και (iv) γ. μόνο οι (ii), (ii) και (iv)
β. μόνο οι (i) και (iv) δ. όλες **(Μονάδες 5)**

Β. Το στοιχείο Χ έχει ατομικό αριθμό Z=16.

α) Σε ποια ομάδα και σε ποια περίοδο του Π.Π. ανήκει το στοιχείο Χ; **(Μονάδες 4)**

β) Να γίνει η κατανομή σε τροχιακά για τα ηλεκτρόνια της εξωτερικής στιβάδας του ατόμου του στοιχείου Χ στη θεμελιώδη κατάσταση. **(Μονάδες 4)**

γ) Ποια από τα επόμενα στοιχεία έχουν παρόμοιες χημικές ιδιότητες με το στοιχείο Χ

$_{25}A$ $_{34}B$ $_{50}\Gamma$ $_{11}\Delta$ $_{52}E$ **(Μονάδες 2)**

ΘΕΜΑ 2ο

Α. Οι ακόλουθες προτάσεις είναι σωστές ή λανθασμένες; Εξηγείστε πλήρως :

1. Κατά την σγκομέτρηση διαλύματος HBr με πρότυπο διάλυμα KOH, στο ισοδύναμο σημείο το διάλυμα έχει pH= 7 (στους 25° C).
2. Το pH διαλύματος HBr 10^{-7} M είναι 7.
3. Ένα ουδέτερο διάλυμα στους 50° C θα έχει pH μικρότερο του 7. **(Μονάδες 9)**

Β. Να αποδειχθεί η εξίσωση Henderson- Hasselbalch για το pH ρυθμιστικού διαλύματος. **(Μονάδες 6)**

1.

ΣΤΗΛΗ Α	ΣΤΗΛΗ Β
α) $CH_3CH_2Cl \rightarrow CH_3OCH_2CH_3$	1. $SOCl_2$
β) $CH_3C \equiv CH \rightarrow CH_3C \equiv CCu$	2. CH_3ONa
γ) $CH_3CH_2OH \rightarrow CH_3CH_2Cl$	3. H_2
δ) $CH_3CH_2CH = O \rightarrow CH_3CH_2CH_2OH$	4. CH_3COOH
ε) $CH_3CH = O \rightarrow CH_3CH(OH)CN$	5. $J_2 + NaOH$
στ) $(CH_3)_2CH - OH \rightarrow CH_3COONa$	6. $K_2Cr_2O_7 / H_2SO_4$
ζ) $CH_3CH_2CH_2OH \rightarrow CH_3CH_2CH = O$	7. $CuCl + NH_3$
η) $CH_3CH_2OH \rightarrow CH_3COOCH_2CH_3$	8. $KMnO_4 / H_2SO_4$
θ) $CH_3CH_3CH_2OH \rightarrow CH_3CH_2COOH$	9. $NaCN - H_2SO_4$
ι) $(CH_3)_2CHMgBr \rightarrow CH_3CH_2CH_3$	10. H_2O

(Μονάδες 10)

ΘΕΜΑ 3ο

Δύο κορεσμένες μονοσθενείς οργανικές ενώσεις Α και Β, αποτελούμενες από C, H και O, παρουσιάζουν τις ακόλουθες ιδιότητες :

Η Α ελευθερώνει αέριο προϊόν τόσο κατά την επίδραση Na, όσο και κατά την επίδραση Na_2CO_3 και αποχρωματίζει διάλυμα $KMnO_4$, παρουσία H_2SO_4.

Η Β ελευθερώνει αέριο προϊόν κατά την επίδραση Na δεν αντιδρά όμως με NaOH.6g της Β δίνουν 39,4 g κίτρινου ιζήματος κατά την επίδραση αλκαλικού (NaOH) διαλύματος ιωδίου.

α. Να βρεθούν οι συντακτικοί τύποι Α και Β και να ονομαστούν οι ενώσεις. **(Μονάδες 10)**

β. Να γραφούν όλες οι πραγματοποιούμενες αντιδράσεις. **(Μονάδες 10)**

γ. 9,2 g της Α αντιδρούν με 6 g της Β με απόδοση 85%. Να γραφεί η αντίδραση, να ονομαστεί το οργανικό προϊόν και να καθοριστεί η ποσότητα του σε g.
Δίνονται : Ar_C= 12, Ar_H= 1, Ar_J= 127, Ar_O= 16 **(Μονάδες 5)**

ΘΕΜΑ 4ο

Υδατικό διάλυμα HCl(Δ) έχει συγκέντρωση 0,5M.

α. Σε 500ml του διαλύματος Δ προστίθενται 2,4g Mg χωρίς να μεταβληθεί ο όγκος του διαλύματος. Να υπολογίσετε :

i) Τον όγκο του αερίου που ελευθερώνεται σε STP **(Μονάδες 8)**

ii) Το pH του διαλύματος που προκύπτει. **(Μονάδες 8)**

β. Σε 2L από το διάλυμα Δ διαβιβάζεται αέρια CH_3NH_2 οπότε σχηματίζεται διάλυμα όγκου 2L το οποίο έχει pH= 10. Να υπολογίσετε τον όγκο της CH_3NH_2 μετρημένο σε STP. **(Μονάδες 9)**

Δίνονται : για την CH_3NH_2 $Kb= 4.10^{-4}$, για το H_2O $Kw= 10^{-14}$ Ar_{Mg}= 24

Επιμέλεια : **Χριστοφορίδης Πέτρος**
Κολιού Μαρία

Πάντα μέσα στα θέματα των Πανελλαδικών εξετάσεων

Φροντιστήριο "ΟΜΙΛΟΣ" - Μ. Αλεξάνδρου 38 - τηλ. 23310 21.021, 29.435
Επισκεφθείτε τον "ΟΜΙΛΟ" στην ηλεκτρονική διεύθυνση: www.omilosfr.gr

Δημοτική Κεντρική Βιβλιοθήκη Βέροιας

Αθλητισμός

Γράφει ο
Βασίλης Βόλκος
e-mail:
bvoikos@laosver.gr

Δημ. Καλαϊτζίδης: "Ήταν η σημαντικότερη νίκη"

Για μία ακόμη φορά στην κοινή συνέντευξη τύπου των προπονητών δεν παρευρέθηκε ο κ. Ανθουλάκης της Καβάλας. Ο εν λόγω προπονητής απουσίαζε και στην συνέντευξη τύπου του Α΄γύρου όταν η Βέροια κέρδισε 2-1 με γκολ του Νάκου στο 93΄.



Την Κυριακή όμως ένοιωσε κάποια αδιαθεσία όπως μας είπε ο βοηθός του και γι'αυτό δεν ήρθε. Μιλώντας για τον αγώνα ο προπονητής της Βέροιας κ. Καλαϊτζίδης τόνισε: ***"Πετύχαμε την σημαντικότερη νίκη για την περίοδο που διανύουμε, αφ'ενός γιατί φέρνει για πρώτη φορά την Βέροια στην κορυφή του βαθμολογικού πίνακα, και αφ'ετέρου γιατί επιτεύχθεί επί ενός αντιπάλου ο οποίος στο μεγαλύτερο διάστημα του πρωταθλήματος ήταν συνεκδικητής. Πριν από ένα ή ενάμιση μήνα η Καβάλα ήταν 9 βαθμούς μπροστά από την Βέροια. Αυτή η προσπάθεια που κάνει η Βέροια είναι πολύ σημαντική και πιστεύω ότι στους τελευταίους 2 ½ μήνες είναι η ομάδα που έχει συγκεντρώσει τους περισσότερους βαθμούς. Σε ένα καλό σε γενικές γραμμές παιχνίδι το οποίο παρά την κρισιμότητα του, υπήρξαν φάσεις όπου οι παίκτες εκτός από το πάθος είχανε και καθαρό μυαλό, είχαν καλές συνεργασίες. Νομίζω ότι η Βέροια κέρδισε δίκαια, γιατί βρήκε τον ρυθμό του αγώνα, δημιούργησε τις περισσότερες και καλύτερες φάσεις για γκολ, κατάφερε να αξιοποιήσει δύο απ' αυτές, και στον αντίποδα κινδύνευσε μόνο από μεγάλες πάσες των αντιπάλων από τον χώρο άμυνας, και το κέντρο του γηπέδου.***

Ένα μεγάλο μέρος αυτής την νίκης οφείλεται στον απίστευτο φίλαθλο κόσμο της Βέροιας που για μία ακόμη φορά ήταν κοντά μας και η στήριξη του σε πολλές στιγμές του αγώνα ήταν συγκινητική. Επιθυμώ να έχει την καλύτερη συνέχεια η Καβάλα γιατί είναι μία ομάδα με πολύ μεγάλη ιστορία, και πιστεύω κάποια στιγμή να βρει τον δρόμο της".

Απαντώντας σε κάποιες ερωτήσεις ο κ. Καλαϊτζίδης ως αναφορά τις αλλαγές που είχε στον αγώνα, αλλά και τι σημαίνει πλέον γι' αυτόν και τους παίκτες η πρώτη θέση ο προπονητής της Βέροιας είπε: ***"Οι αλλαγές ήταν καθαρά θέμα τακτικής αλλά να δώσουμε και κάποια φρεσκάδα στην ομάδα, γιατί ο Μάκης Μαυρίδης για 6 μήνες έκανε μόνο προπόνηση δεν είχε πολλά παιχνίδια και δικαιολογημένα κουράσθηκε.***

Επίσης θέλαμε να ενισχύσουμε την δεξιά μας πλευρά, γιατί ο αντίπαλος είχε καλή κυκλοφορία στην αριστερή πλευρά, και βάλαμε δύο παίκτες από κει (Μπαμπάτσικος - Σαμαράς Β.) οι οποίοι ανταποκρίθηκαν στο ρόλο τους".

"Εμείς συνέχισε ο κ. Καλαϊτζίδης εδώ και 2 μήνες το λέγαμε ότι θα ήμασταν πρώτοι, όταν ακόμη δεν το πίστευε κανένας.

Για μας το Νάτοι, Νάτοι, οι πρωταθλητές είναι για σήμερα, από αύριο εμείς μπαίνουμε σε άλλη λογική".

Σχολιάζοντας το χειροκρότημα των φιλάθλων της Καβάλας προς τους παίκτες της Βέροιας ο κ. Καλαϊτζίδης είπε: ***"Πιστεύω ότι οι φίλαθλοι και των δύο ομάδων θα λειτουργούσαν με τον ίδιο τρόπο γιατί έχουν παραστάσεις από μεγαλύτερες κατηγορίες, και έχουν μάλιστα καλό επίπεδο κρίσης. Έτσι εκτιμώ ότι το ίδιο θα γινόταν και στην Βέροια".***

Τσιρωνίδης Αθανάσιος (βοηθός Καβάλας)

"Δυστυχώς σε ένα παιχνίδι κρίσιμο όπου παιζόταν μία κατηγορία, δεν φανήκαμε αντάξιοι της αποστολής μας για να κερδίσουμε τον αγώνα. Είμαι τόσο εγώ, όσο και οι παίκτες πάρα πολύ στεναχωρημένοι, διότι κάναμε μία μεγάλη προσπάθεια και δυστυχώς σε αυτό το παιχνίδι ήμασταν πάρα πολύ κακοί, και βγάλαμε τα μάτια μας μόνοι μας. Εμείς θα συνεχίσουμε το κακό είναι ότι μετά από μεγάλο διάστημα ο κόσμος μας γύρισε στο γήπεδο και εμείς σήμερα τον διώξαμε".

Ξεκίνησε ο Αμαεφούλε

Από χθες ξεκίνησε με ειδικό πρόγραμμα ο Θεόφιλος Αμαεφούλε, ο οποίος τις τελευταίες μέρες δεν αισθάνθηκε ενοχλήσεις και πιστεύεται ότι για τον αγώνα της Κυριακής με τον Θερμαϊκό, θα είναι έτοιμος να βοηθήσει την ομάδα.

Πάντως τόσο ο προπονητής της ομάδος όσο και το ιατρικό τημ, μόνο αν είναι 100% έτοιμος ο παίκτης θα χρησιμοποιηθεί την Κυριακή.

Επισκευές τηλεοράσεων
Δορυφορικές & Επίγειες κεραίες
Συστήματα Ασφαλείας
ΓΙΑΝΝΗΣ ΧΑΣΙΩΤΗΣ
Ηλεκτρονικός
ΤΗΛ.: 23310 72644 ΚΙΝ.: 6973 738563
ΕΜΜΑΝΟΥΗΛ ΠΑΠΠΑ 27 ΒΕΡΟΙΑ Τ.Κ. 59100

TSIFLIDIS SECURITY
ΒΕΝΙΖΕΛΟΥ 78 ΒΕΡΟΙΑ
ΚΕΝΤΡΟ ΛΗΨΗΣ ΣΗΜΑΤΩΝ
ΠΕΡΙΠΟΛΙΑ ΜΕ ΑΥΤ/ΤΟ
ΦΥΛΑΞΗ ΕΠΙΧΕΙΡΗΣΕΩΝ
ΣΠΙΤΙΩΝ - ΚΑΤΑΣΤΗΜΑΤΩΝ
ΑΜΕΣΗ ΕΠΕΜΒΑΣΗ
ΕΜΠΟΡΙΑ & ΔΙΑΘΕΣΗ ΠΡΟΪΟΝΤΩΝ
ΣΥΣΤΗΜΑΤΑ ΣΥΝΑΓΕΡΜΩΝ
ΚΑΜΕΡΕΣ ΠΑΡΑΚΟΛΟΥΘΗΣΗΣ
ΠΥΡΑΝΙΧΝΕΥΣΗ
ΠΥΡΑΣΦΑΛΕΙΑ
24 ΩΡΕΣ ΚΟΝΤΑ ΣΑΣ
Διαθέτουμε και Τηλεφωνικά
Τηλ. 23310 -27102 Fax 23310 - 27175 Κιν. 6937 226565
www.securitytsiflidis.com e-mail : bobtsif@otenet.gr

Παραλειπόμενα... από την Καβάλα



*Τέσσερα πούλμαν γεμάτα ξεκίνησαν την Κυριακή στις 11.30π.μ. με φιλάθλους της Βέροιας, φορτωμένοι με πανώ, τύμπανα και πολλά κιλά χαρτάκια. Σε όλη την διάρκεια του αγώνα στήριξαν τους παίκτες, και οι φωνές τους κάλυπταν και τις φωνές των 3.000 οπαδών της Καβάλας. Όπως και στο παρελθόν έτσι και την Κυριακή Γιάννης Χασιώτης και Κοσμάς Λιάκος έκαναν καλή οργάνωση.



Ο Καβαλιώτης προπονητής του ΠΑΟΚ Νίκος Καραγεωργίου,παρακολούθησε τον αγώνα Καβάλας - Βέροιας

*Για δεύτερη Κυριακή άνθρωπος του ΠΑΟΚ παρακολούθησε την Βέροια. Την προηγούμενη αγωνιστική στον αγώνα Βέροιας - Λαμίας ήταν ο τεχνικός σύμβουλος του ΠΑΟΚ κ. Γ. Κωστίκος και στην Καβάλα ήταν ο ίδιος ο προπονητής του ΠΑΟΚ κ. Νίκος Καραγεωργίου. Όταν τον ρωτήσαμε αν ήταν σύμπτωση ο κ. Καραγεωργίου είπε: "Λόγω της διακοπής του πρωταθλήματος βρισκόμουν στην ιδιαίτερη πατρίδα μου και ήρθα να δω το ντέρμπι. Τα θέματα αυτά τα παρακολουθεί ο κ. Κωστίκος", όμως φεύγοντας ο κ. Καραγεωργίου με ρώτησε "πόσο χρονών είναι ο Λαναρής;" αυτά και η συνέχεια το καλοκαίρι.



*Κοντά στην ομάδα ήταν για μία ακόμη φορά οι μεγαλομέτοχοι κ.κ. Γιώργος και Χάρης Αρβανιτίδης, ο πρόεδρος της ΠΑΕ κ. Νίκος Παπαδόπουλος συνοδευόμενος μάλιστα από τον κ. Βασίλη Νικολόπουλο που σύμφωνα με πληροφορίες προορίζεται για αντιπρόεδρος, ο κ. Δομουντζίδης, ο πρώην πρόεδρος κ. Γκαβαϊσές, ο Γ. Κουτσώνης ο ένθερμος φίλος της ομάδος κ. Γ.Ζαγοραίος ο Νίκος Γκίκας, οι αδελφοί Αράβα κ.α.



*Τρεις παίκτες της Καβάλας την Κυριακή είχαν φορέσει και την φανέλα της Βέροιας. Πρόκειται για τους Γ. Τσιγιάννη, Θ.Πακάλτση και Δ.Καφέ.

*Από τότε που η Βέροια απέκτησε τον τερματοφύλακα Λουκά Αποστολίδη ο πρόεδρος των παλαιμάχων Βέροιας Γιώργος Μασάδης δεν χάνει παιχνίδια της Βέροιας είτε εντός είτε εκτός έδρας. Να θυμίσουμε ότι και ο Γ. Μασάδης πριν φορέσει την φανέλα της Βέροιας αγωνιζόταν στον Πανδραμαϊκό, όπως και ο Αποστολίδης. Έτσι όλοι αισιοδοξούν ότι ο νεαρός Αποστολίδης θα κάνει καλή καριέρα και μάλιστα καλύτερη από τον Γ.Μασάδη, αν κρίνουμε από τα προσόντα του και τις μέχρι σήμερα εμφανίσεις του.

*Χαμός έγινε στην Ασπροβάλτα όπου σταμάτησε για φαγητό η αποστολή της Βέροιας κατά την επιστροφή της. Εκεί βρέθηκαν και τα 4 πούλμαν με τους φιλάθλους οι οποίοι αγκάλιαζαν και φιλούσαν τους παίκτες. Μερικοί σήκωσαν στα χέρια τον αρχηγό της ομάδας Γ. Λαναρή, ενώ η ιαχή Νάτοι, Νάτοι οι πρωταθλητές ακούσθηκε μέχρι την Καβάλα.....

*Ένα παρατεταμένο χειροκρότημα των φιλάθλων της Καβάλας συνόδευσε τους παίκτες της Βέροιας κατά την αποχώρηση τους προς τα'αποδυτήρια. Είναι προς τιμή των Καβαλιωτών οι οποίοι παρά την πίκρα της ήττας βρήκαν το κουράγιο να αναγνωρίσουν την νίκη της Βέροιας. Ήταν μια στιγμή που πρέπει να παραδειγματήσει πολλούς.

*Μίνι σύσκεψη έκαναν στην Ασπροβάλτα οι αρχηγοί της Βέροιας Ν. Κυζερίδης, Γ. Μαλλούς, και Γ.Λαναρής, μόλις οι παίκτες κατέβηκαν από το πούλμαν. Μάλιστα ζήτησαν και την γνώμη του προπονητή τους κ. Δ. Καλαϊτζίδη Τι συζήτησαν δεν γνωρίζουμε, εκείνο που μάθαμε είναι ότι συμφωνήσαν και οι τέσσερις.

*Για την οργάνωση της Βέροιας και την οικονομική της άνεση συζητούσαν στο τέλος οι συνάδελφοι της Καβάλας. Βλέποντας και το ιδιόκτητο διόροφο πούλμαν βαμένο με τα χρώματα της ομάδος εκεί έδωσαν τα ρέστα τους...

Β.Β.

Προσκήνιο-Παρασκήνιο

Γεμάτες τσέπες....

Χωρίς αμφιβολία οι παίκτες της Βέροιας πρέπει να είναι τον τελευταίο καιρό οι ποιο προνομιούχοι από άλλους συναδέλφους σε όλες τις κατηγορίες των Ελληνικών Πρωταθλημάτων, ως αναφορά τα οικονομικά. Και αυτό γιατί οι περισσότεροι έχουν ήδη εισπράξει τις δόσεις των συμβολαίων τους ενώ τον τελευταίο καιρό τα πριμ πέφτουν βροχή...μάλιστα την Κυριακή πρέπει να πήραν το υψηλότερο πριμ που πήραν μέχρι σήμερα.

Β.Β.

Παράπονα

Δικαιολογημένα τα παράπονα των Νικομηδιωτών για το ότι ο ρέφερι Τάσος Χριστοδούλου αρνήθηκε να δώσει το καταφανέστατο πέναλτυ στον αγώνα με τον Πλάτανο και οι "κιτρινόμαυροι" να στερηθούν την νίκη. Όμως δεν είναι κάπως αργά βρε καρντάσια τώρα, να σας πονάει το ότι σας στερούν βαθμούς και να μην έχετε φροντίσει από νωρίτερα να πάρετε πόντους ώστε να ελπίζατε βάσιμα σε παραμονή; Γιατί τώρα, δυστυχώς τα πράγματα δείχνουν ξεκάθαρα προς τα πού πηγαίνει η κατάσταση...

Π.Τ.

Μόνο λόγια

Καλά χάθηκε ο κόσμος, εκείνος ο λαλίστατος και.... Χουβαρντάς πρωθυπουργός της Αλβανίας να πληρώσει το ποσόν που οφείλει η ποδοσφαιρική ομοσπονδία της χώρας του στην αντίστοιχη την Ελληνική ώστε να έχουν δικαίωμα 1500 συμπατριώτες του να σταθούν σήμερα στο πλευρό της Εθνικής, τους ομάδας; Αλλά τι λέω, αυτός ακόμη δεν έχει πληρώσει ούτε ένα δολάριο από τα 500.000 που είχε υποσχεθεί να δώσει στον Εντβι Μουράτι και την παρέα του για την νίκη τους επί της Εθνικής μας ομάδας στον αγώνα των Τιράνων. Μόνο λόγια δηλαδή. Η καλύτερα τζάμπα μάγκας και "χουβαρντάς" να σου τύχει....

Π.Τ.

Λαμπρό μέλλον

Για το ποιο μπορεί να είναι το μέλλον του Γιώργου Τριχόπουλου στην Ολύμπια Λάρισας ανησυχούν "κάποιοι" εδώ στη Βέροια.

Κύριοι μην ανησυχείτε. Γιατί ο Γιώργος έχει - και μάλιστα - λαμπρό μέλλον στον σύλλογο της Λάρισας, αφού ο κόουτς Αλεξανδρής τον Βεροιώτη γκάρντ τον ετοιμάζει για του χρόνου.

Άλλωστε οι άνθρωποι που ηγούνται της Ολύμπιας ξέρουν καλά ότι τα 30.000 ευρώ που επένδυσαν με την απόκτηση του Γιώργου Τριχόπουλου δεν πρόκειται να πάνε χαμένα.

Π.Τ.

Μας έχεις μπερδέψει

Η αξία σου Γιώργο είναι τόσο μεγάλη που ακόμη και σε αγώνες παλαιμάχων είναι απαραίτητη η παρουσία σου. Αυτό που με μπερδεύει όμως είναι, τι "ρόλο βαράς τελικά;". Είσαι προπονητής, εν ενεργεία ερασιτέχνης παίκτης αλλά και παλαίμαχος! Μας έχει μπερδέψει ρε Ζοζέ!

Γ.Μ.

Πανηγύρια στη Βέροια

Μεγάλη υποδοχή επεφύλαξαν οι φίλαθλοι της Βέροιας, όταν το πούλμαν της ομάδος έφθασε στην Ελληά. Πάνω από 200 οπαδοί της "Βασίλισσας του Βορρά" με πανό και συνεχή κορναρίσματα, ντουντούκες, αποθέωσαν τους θριαμβευτές, που έκαναν και πάλι όλο τον αθλητικό τύπο και όχι μόνο να γράφουν για τον θρίαμβο στην Καβάλα. Χαρακτηριστικός ο τίτλος της Ελευθεροτυπίας:



Τα πανηγύρια για τη νίκη της ομάδος στην Καβάλα, συνεχίσθηκαν και στη Βέροια, όπου οι παίκτες έγιναν αντικείμενο θερμών εκδηλώσεων στην Ελληά

Ελευθεροτυπία

Η Βέροια άλωσε την Καβάλα και ανέβηκε στην κορυφή

"Βασίλισσα" του Βορρά

Β.Β.

...όχι στον φανατισμό

Το κλίμα ήταν τεταμένο εδώ και αρκετές ημέρες. Ωστόσο, οι "υπεύθυνοι" δεν πρόνόησαν για το αυτονόητο. Πως ο κίνδυνος επεισοδίων στον αγώνα των Ανδρών μεταξύ Ελλάδας και Αλβανίας υπάρχει και στον αντίστοιχο των Ελπίδων. Γιατί ήταν αναμενόμενο πως οι γνωστοί-άγνωστοι θα βρουν ελεύθερο πεδίο στο γήπεδο της Νέας Σμύρνης -σε σχέση με το στάδιο Καραϊσκάκη τη Τετάρτη- και θα κάνουν τις... κλασικές εθνικιστικές τους ενέργειες "τιμώντας" τα ελληνικά χρώματα.

Δυστυχώς οι φόβοι των περισσότερων επαληθεύτηκαν. Με εμφανέστατη την απουσία σοβαρής αστυνομικής δύναμης, μερίδα Ελλήνων φιλάθλων βρήκαν την ευκαιρία να βγάλουν από τα εσώψυχά τους το αλβανικό μίσος και τον ρατσισμό και να τον εκφράσουν με τον πλέον άσχημο τρόπο. Ετσι, στον αγώνα των Ελπίδων μας με την Αλβανία, λίγο πριν τη λήξη του πρώτου μέρους, έλαβε χώρα ένα σοβαρό επεισόδιο με "πρωταγωνίστρια" την αλβανική σημαία του γηπέδου.

Γ.Μ.

Έλεος πια!

Δύσκολο το παιχνίδι με την Αλβανία, θέλει προσοχή το παιχνίδι με την Αλβανία, να μην δώσουμε την δυνατότητα στους Αλβανούς να κάνουν το.παιχνίδι τους.

Έλεος πια! Με την Αλβανία παίζουμε σήμερα, και όχι με....την Βραζιλία. Μην τρελαθούμε κιόλας δηλαδή!

Π.Τ.

Το αίμα νερό...



Μπορεί ο πρώην πρόεδρος της ΠΑΕ Βέροια κ. Βασ. Τσιαμήτρος, να έπαθε μεγάλη οικονομική ζημιά κατά την θητεία του στο τιμόνι της ομάδος όμως η αγάπη του για την Βέροια δεν αμφισβητείται. Είναι από τους πρώτους που χαίρεται για την φετινή πορεία της ομάδος και τον πιάνει το παράπονο. Την Κυριακή είχε ανοικτή γραμμή με τον παλιό του συνεργάτη κ. Νίκο Γκίμα που τον ενημέρωνε συνέχεια για την εξέλιξη του αγώνα. Περιττό να πούμε ότι μετά τον θρίαμβο της ομάδος πανηγύριζε σαν μικρό παιδί. Όσο για τον Σταύρο Τιμίνη ήταν ο μόνος που έλεγε στον Νίκο Γκίκα ότι με νίκη στην Καβάλα η Βέροια δε χάνει το πρωτάθλημα.

Β.Β.

Η αντίδραση και το επίπεδο πολιτισμού

Σχολιάζει ο Δ. Β. Σαζακλίδης



Πράος δεν είναι αυτός που δεν εκνευρίζεται ποτέ αλλά εκείνος που όταν εκνευρίζεται δεν το εξωτερικεύει. Κάτω από αυτό το πρίσμα γίνεται αντιληπτό ότι ιδιαίτερη σημασία αποκτά η αντίδραση. Αν όχι μεγαλύτερη τουλάχιστον ίση με τη δράση. Κι ίσως να μην έχουν άδικο όσοι υποστηρίζουν ότι η απάντηση στην πρόκληση τελικά είναι αυτή που σκιαγραφεί τον χαρακτήρα του ανθρώπου, του κοινωνικού συνόλου ή ακόμη κι ενός λαού. Η σύντομη ιστοριούλα που θα διαβάσετε παρακάτω δεν είναι δημιούργημα φαντασίας. Αλλά ένα πραγματικό γεγονός το οποίο έλαβε χώρα σε γήπεδο της Ημαθίας. Δεν είναι απαραίτητο να αναφερθούν ονόματα εκ των πρωταγωνιστών, διότι το πραγματικό νόημα δεν βρίσκεται στις ταυτότητες. Πριν κάποια χρόνια λοιπόν για το πρωτάθλημα Β' κατηγορίας, ο ΑΟ Μαρίνας υποδέχεται το νεοφώτιστο Μέγα Αλέξανδρο Αγ. Μαρίνας. Οι φιλοξενούμενοι άντεξαν στην αγωνιστική πίεση της έδρας. Κι αφού στάθηκαν τυχεροί σε αρκετές περιπτώσεις, ευτύχησαν να σκοράρουν στο 90'. Τα πανηγύρια για το 0-1 και για τη πρώτη νίκη στο πρωτάθλημα έμειναν χαραγμένα στη μνήμη ποδοσφαιριστών και φιλάθλων του Μέγα. Αιτία ο προπηλακισμός του σκόρερ αλλά και της αποστολής που έμεινε αρκετή ώρα στα αποδυτήρια, μέχρι να εγγυηθεί η αστυνομική δύναμη την δίχως προβλήματα αποχώρησή της. Ο χρόνος κύλησε κι έφτασε η ώρα του δεύτερου γύρου. Η άποψη για ανταπόδοση περιττό να πούμε ότι είχε κυριαρχήσει. Κάθε συζήτηση γύρω από το ματς, γρήγορα άναβε τα αίματα. Κανείς δεν ήθελε να ξεχάσει κι όλοι μιλούσαν για μια παραδειγματική τιμωρία εκείνων που πρωτοστάτησαν στα επεισόδια του πρώτου αγώνα και που θα έκαναν το λάθος να ακολουθήσουν τον ΑΟΜ. Κάποιας προχωρημένης ηλικίας φίλαθλος του Μέγα, που παρακολουθούσε όλα τα παιχνίδια της ομάδας, παραμονές του αγώνα που όλοι περίμεναν ανυπόμονα για τους δικούς τους λόγους, πήγε στο γήπεδο στην τελευταία προπόνηση. Κι όταν συγκεντρώθηκαν οι περισσότεροι παίκτες έπιασε τη κουβέντα. Γρήγορα την οδήγησε εκεί που ήθελε. Για το παιχνίδι που ξεχείλιζε από διάθεση ρεβανσισμού. Αλλά όλως περιέργως δεν μιλούσε για τα όσα αντίποινα ακούγονταν πως ήταν οργανωμένα και σχεδιασμένα με την άφιξη της αποστολής. "Ακόμη κι αν προκληθείτε για δεύτερη φορά, εσείς να δείξετε αυτό που πραγματικά είστε κι όχι αυτό που κατηγορείτε, αυτό που λέτε ότι δεν σας αρέσει" έλεγε συχνά μεταξύ άλλων. Τελικά φαίνεται πως τα κατάφερε. Οι φιλοξενούμενοι πήγαν στο γήπεδο φοβισμένοι. Έφυγαν όμως μετανιωμένοι, ιδιαίτερα όσοι είχαν συμμετοχή στα μελανά σημεία του πρώτου αγώνα. Το ματς άρχισε και τελείωσε όπως έπρεπε. Σαν ένα δηλαδή παιχνίδι. Το ποδόσφαιρο δεν είναι πόλεμος αλλά αιτία χαράς. Κι ακόμη πιο πολύ οι παίκτες της Αγ. Μαρίνας χάρηκαν γιατί είχαν νικήσει τον κακό τους εαυτό, αυτόν που δυστυχώς υπάρχει σε όλους και που πανηγυρίζει τις περισσότερες φορές. Μια τέτοια νίκη θα θέλαμε να κατακτήσουμε και ως λαός στο σημερινό παιχνίδι της Εθνικής μας με τους γείτονες Αλβανούς. Μια νίκη ανωτερότητας και πολιτισμού. Θα πρέπει κάποτε και στην πατρίδα μας να δούμε νικημένη την κατά τα άλλα παντοδύναμη μειοψηφία των γηπέδων. Ακραίες αντιδράσεις ίσως να μην αποφευχθούν ποτέ. Ίσως ποτέ να μην δούμε μια σωστή συμπεριφορά σαν συνολική έκφραση. Κάποτε όμως θα πρέπει η πλειοψηφία των συνετών να κυριαρχήσει. Όχι απαραίτητα για να εκμηδενίσει τη μερίδα εκείνων που φορτώνουν στο ποδόσφαιρο τυχόν εθνικά ή ακόμη και προσωπικά απωθημένα. Απλά για να περιθωριοποιήσει με την ενεργό δράση της, την αντίδραση των λίγων. Η μεγαλύτερη και καλύτερη αξιοποίηση του κυπέλλου που κατέκτησε η Ελλάδα στην Πορτογαλία δεν είναι η διοργάνωση ενός καλού εγχώριου πρωταθλήματος ή η κατασκευή σύγχρονων γηπέδων. Ως κοινωνία πήραμε ένα μάθημα από τους Πορτογάλους, οι οποίοι μετά από δύο ήττες με την Εθνική μας, μετά από ένα κύπελλο που τους το πήρανε μέσα από το σπίτι τους, είχαν το κουράγιο και τη μεγαλοψυχία να μας χειροκροτήσουν. Στενοχωρημένοι και πικραμένοι βρήκαν το σθένος να συγχαρούν το νικητή.

ΕΝΑ ΝΕΟ ΚΑΤΑΣΤΗΜΑ ΠΟΔΗΛΑΤΩΝ ΑΝΟΙΞΕ ΣΤΗ ΒΕΡΟΙΑ!

ΛΙΟΛΙΟΣ
ΠΟΔΗΛΑΤΑ

IDEAL FIELD Orient



SHIMANO

Ανταλλακτικά - Αξεσουάρ - Service
Επισκευές
- Αναρτήσεων
- Υδραυλικών φρένων
- Συγκολλήσεις σκελετών CrMo και αλουμινίου

Ειδικές κατασκευές

Σταδίου 59 Βέροια - 23310 61751

Αθλητισμός

Η μεγάλη εβδομάδα!



Η πλέον κρίσιμη εβδομάδα, είναι αυτή που διανύουμε για τον Φίλιππο. Ο λόγος, προφανής! Την Κυριακή, οι "ερυθρόλευκοι" αντιμετωπίζουν στην πρωτεύουσα τον Αθηναϊκό, σ' ένα μεγάλο παιχνίδι, που θα κρίνει κατά πάσα πιθανότητα τον φετινό πρωταθλητή. Είναι ένα από

> Στο Φίλιππο ελπίζουν πως ο "Γολγοθάς" του φετεινού πρωταθλήματος θα τελειώσει ανάλογα με τις στιγμές, που απεικονίζονται στη φωτογραφία, μετά το τέλος του μεγάλου ντέρμπι της Κυριακής με τον Αθηναϊκό

κείνα τα ματς, που πέρα από κάθε αγωνιστική αξία, που πιθανών να έχουν οι δύο αντίπαλοι, υπερέχει η δύναμη της θέλησης των παικτών. Γιατί, για να κερδίσει κανείς ένα τέτοιου είδους παιχνίδι, χρειάζεται να έχει καρδιά. Όποιος λοιπόν θέλει πιο πολύ την νίκη, θα είναι και ο μεγάλος νικητής της Κυριακάτικης αναμέτρησης...

Ο Φίλιππος, διαθέτει στις τάξεις του παίκτες, που έχουν στις πλάτες τους πολλά...μεγάλα ραντεβού, και σίγουρα η συμβολή τους, θα είναι καθοριστική, απέναντι σους διψασμένους για τίτλο "Λόρδους".

Θέλουν τη νίκη...

Ζητήσαμε την γνώμη των δύο, από τους πλέον έμπειρους παίκτες των "ερυθρολεύκων".. Ο Γιώργος Γιούπης και ο Δημήτρης Τζιμούρτος, μίλησαν στο "Λ", καταθέτοντας την δική τους άποψη, για το μεγάλο ραντεβού με τον Αθηναϊκό. Ο Γιώργος Γιούπης, που φέτος διανύει μια εξαιρετική χρονιά, δήλωσε: "Το παιχνίδι της Κυριακής με τον Αθηναϊκό, σίγουρα είναι διαφορετικό, από τα άλλα, γιατί από την έκβαση του, κατά πάσα πιθανότητα θα κριθεί ο τίτλος του πρωταθλητή". Σχολίασε ο έμπειρος παίκτης, ο οποίος συνεχίζοντας τόνισε: ***"Παρά τα προβλήματα τραυματισμών που αντιμετωπίζουμε, πιστεύω πως είμαστε σε καλή κατάσταση. Επιπλέον, θα δουλέψουμε πιο εντατικά, αυτήν την εβδομάδα για το συγκεκριμένο παιχνίδι, για να μπορέσουμε να πετύχουμε την πολυπόθητη νίκη".***

Όσον αφορά τον Δημήτρη Τζιμούρτό, ο διεθνής παίκτης του Φιλίππου σχολίασε: ***"Ετοιμαζόμαστε για το παιχνίδι. μπήκαμε στο τελευταίο στάδιο της προετοιμασίας και περιμένουμε με ανυπομονησία, το ντέρμπι με τον Αθηναϊκό. Ξέρουμε ότι η νίκη, θα κρίνει κατά ένα μεγάλο ποσοστό τον πρωταθλητή και, είμαστε αποφασισμένοι, να τα δώσουμε όλα, για να είμαστε εμείς, αυτοί που θα πανηγυρίσουμε στο τέλος".***

Σήμερα ο Βακάλης

Ο τραυματισμός του Γιώργου Βακάλη με την Εθνική ομάδα των Νέων, στους προκριματικούς αγώνες του παγκοσμίου κυπέλλου, δεν αποδείχθηκε τελικά τόσο σόβαρός, όσο φάνηκε στην αρχή, και από σήμερα, ο παίκτης θα ξεκινήσει προπονήσεις, με στόχο να είναι έτοιμος για τον αγώνα της Κυριακής.

Όσον αφορά τον Γιώργος Χατζόγλου, ο έμπειρος πίβοτ, νιώθει πολύ καλύτερα, όμως ακόμη δεν είναι σε θέση να ξεκινήσει προπονήσεις. Από την άλλη, ο Θωμάς Χριστοδουλίδης, μπορεί να ακολουθεί το πρόγραμμα των προπονήσεων από την προηγούμενη εβδομάδα, όμως δεν είναι έτοιμος για να αγωνιστεί.

Απορρίφθηκε η ένσταση

Εκδικάστηκε στη χθεσινή συνεδρίαση της Επιτροπής Ενστάσεων, που πραγματοποιήθηκε στα γραφεία της ΟΧΕ (πρόεδρος Σίμος Λαζαρίδης, μέλη Άγγελος Κανόνης και Θανάσης Νικολίτσας) η ένσταση που είχε υποβάλλει ο Φίλιππος για τον αγώνα με τον Πανελλήνιο. Με ομόφωνη απόφασή της η Επιτροπή Ενστάσεων απέρριψε, την ένσταση του Φίλιππου κατά του κύρους του αγώνα με τον Πανελλήνιο "διότι δεν υπήρξε πραγματική αλλοίωση του αποτελέσματος, καθότι το αμφισβητούμενο από την ομάδα του Φιλίππου τέρμα δεν επιτεύχθηκε ποτέ. Αυτό αποδείχθηκε και από την προβολή του βίντεο του αγώνα και από τις εκθέσεις των διαιτητών και του κομισαρίου".

Γράφει ο
Γιώργος Μεταξάς
gmetaxas@laosver.gr

ΧΑΝΤΜΠΟΛ ΠΑΜΠΑΙΔΕΣ

"Φιλική" νίκη

Ο Φίλιππος κέρδισε (29-15) τον συμπολίτη Βέρμιο

Σ' ένα παιχνίδι όπου αγωνίστηκαν δύο ομάδες που αποτελούν το φυτώριο του Φιλίππου, ο Φίλιππος αναδείχθηκε νικητής του Βερμίου σε μια αναμέτρηση που πρόσφερε αρκετές συγκινήσεις.

Το παιχνίδι είχε μία ξεχωριστή ιδιαιτερότητα όμως αυτό δεν εμπόδισε τους παίκτες και των δύο ομάδων να δείξουν μέρος του ταλέντου τους. Στο πρώτο ημίχρονο οι δύο ομάδες ήταν κοντά στο σκορ, ωστόσο στην επανάληψη ο Φίλιππος πήρε μία διαφορά ασφαλείας, και παρά το γεγονός ότι το Βέρμιο δεν τα παράτησε προσπαθώντας να γυρίσει το παιχνίδι, ο Φίλιππος ήταν ο τελικός νικητής του παιχνιδιού κερδίζοντας με 29-15.

Διαιτητές: Βλάχος-Λιακόπουλος

Συνθέσεις

Φίλιππος: Σαραγατζής, Γκιλιόπουλος, Νάκης, Κόλβατζης, Κωστακίδης 10, Τσιαμήτρος 2, Ζημαντάκος 4, Δραγκώλας 5, Καρεπίδης 1, Κουρουμλίδης 1, Σταφυλίδης 1, Λογνδανίδης 1, Παγούρας 1, Σταυρόπουλος 3.

ΓΑΣ Βερμίου: Σίσσας, Πεϊδης, Αντωνίου 1, Καζαντζίδης 1, Γκαγκτζόγλου, Δάσκαλος 2, Μαρτάκης, Κατσαντώνης 5, Βακουφάρης 4, Τσακιρίδης 1, Αλεξανδρίδης 1, Αξιώτης.

Άρτια διοργάνωση

Το αρτιότερο φάϊναλ-φορ, θέλουν να διοργανώσουν ο Δήμαρχος της Δράμας μαζί με τους υπόλοιπους φορείς



Ο δήμαρχος Δράμας Θωμάς Μαργαρίτης, ενημέρωσε τους εκπροσώπους του Τύπου των τοπικών Μέσων Ενημέρωσης και εκπροσώπους των φορέων της Δράμας, σχετικά με το φάιναλ - φορ του Κυπέλλου Ελλάδος γυναικών που θα διεξαχθεί στις 13-14 Μαίου στο Δημοτικό κλειστό γυμναστήριο Κραχτίδη της Δράμας.

Χαρακτηριστικά ο δήμαρχος Θωμάς Μαργαρίτης, τόνισε: "Θέλουμε μια άρτια διοργάνωση. Στην προσπάθειά μας αυτή επιστρατεύουμε όλους τους συλλόγους όλων των αθλημάτων της Δράμας. Φιλοδοξούμε να γεμίσουμε ασφυκτικά όλες τις εξέδρες του κλειστού γυμναστηρίου "Κραχτίδης" να κινητοποιήσουμε όλους τους αθλητές όλων των συλλόγων και τους φιλάθλους τους.

Για τη Δράμα είναι ένα πολύ μεγάλο γεγονός και αύριο σε μια ανάλογη διοργάνωση άλλου αθλήματος, θα κάνουμε και πάλι μία μεγάλη κινητοποίηση είτε πρόκειται για το βόλεϊ, είτε για το μπάσκετ είτε για το ποδόσφαιρο.

Προγραμματίζουμε για την προσεχή Παρασκευή συγκέντρωση όλων των εκπροσώπων όλων των Αθλητικών συλλόγων της Δράμας για να τους περάσουμε το μήνυμα του φάιναλ - φορ. Επικοινωνήσαμε με τους υπευθύνους της Α' βάθμιας και της Β' βάθμιας εκπαίδευσης για να προκηρυχθούν διαγωνισμοί έκθεσης ιδεών και έκθεσης ζωγραφικής με θέμα γύρω από το χάντμπολ.

Προκηρύξαμε και διαγωνισμό για την φιλοτέχνηση της καλύτερης αφίσας για τους αγώνες. Στη σκέψη μας πρυτανεύει η Δράμα και η προβολή της πόλης και στο φάιναλ - φορ όλη η Δράμα θα δώσει τις εξετάσεις της και πιστεύουμε ότι θα βαθμολογηθεί με άριστα. Αυτή είναι η φιλοδοξία μας, αυτό θα προσπαθήσουμε να κάνουμε".

Σύσκεψη για το φάιναλ -φορ

Με τον δήμαρχο Δράμας κ. Θωμά Μαργαρίτη συναντήθηκε το Σάββατο, το μέλος της ΟΧΕ και πρόεδρος της περιφερειακής ανάπτυξης και προβολής κ. Δημήτρης Σταυρακάκης και συζήτησαν τις οργανωτικές λεπτομέρειες του φάιναλ – φορ του Κυπέλλου γυναικών που θα διεξαχθεί στο κλειστό γυμναστήριο Κραχτίδης Δράμας στις 13 και 14 Μαίου.

Στη συνάντηση παραβρέθηκαν οι Χρήστος Αμπατζίδης (πρόεδρος Ένωσης Σωματείων Ανατολικής Μακεδονίας και Θράκης), Δημήτρης Σάββας (γενικός γραμματέας της Ένωσης), Δημήτρης Κασαπίδης (πρόεδρος Ελπίδων Δράμας) και Θεόδωρος Τογανίδης (τεχνικός σύμβουλος της Τοπικής Ένωσης).

Ελληνική Ομοσπονδία Χιονοδρομίας

Πρωτιά Δημητριάδη στο Μπόροβιτς

Η Βουλγαρία αποδεικνύεται, τελικά, ότι "πηγαίνει" πολύ στον πρωταθλητή μας των καταβάσεων Βασίλη Δημητριάδη. Ένα μήνα ακριβώς, δηλαδή, μετά το διπλό βάθρο του εκεί στο διεθνή αγώνα για το Βαλκανικό Κύπελλο στη γιγιαντιαία τεχνική κατάβαση, ο Δημητριάδης κέρδισε την πρώτη θέση στον ένα από τους δύο αγώνες FIS για τον ίδιο θεσμό, που έγιναν στο τέλος της προηγούμενης εβδομάδας στο Μπόροβιτς , αυτή τη φορά για την τεχνική κατάβαση (σλάλομ).

Σημείωσε συγκεκριμένα, 1΄29΄΄89, δείχνοντας την πλάτη τους στους Βούλγαρους Μιχαήλ Σεντιάνκοφ (1.30.01) και Στέφαν Γκεοργκίεφ(1.30.02), που ανέβηκαν μαζί του στο βάθρο, ενώ χαμηλότερα βρέθηκαν ο Τάσος Κυριακίδης (11ος /1.39.45) και ο Στέφανος Τσιμικάλης (14ος /1.41.10) μεταξύ 73 αθλητών.

Στο 2ο αγώνα, που έγινε την επόμενη μέρα (πάλι στο σλάλομ) νικητής αναδείχτηκε ο Γκεοργκιέφ (1.33.72). Ο Δημητριάδης "βγήκε έξω" και δεν τερμάτισε. Ψηλότερα από ελληνικής πλευράς βρέθηκε ο Παύλος Τριποδάκης (6ος με 1.37.43) και πιο πίσω οι Σπύρος Παπαδόπουλος (13ος /1.42.97), Κώστας Στάρκας (14ος / 1.43.00), Στέφανος Τσιμικάλης(16ος / 1.43.88), Μιχάλης Δημολιός (17ος/ 1.45.66), που "τσίμπησαν" αρκετούς βαθμούς FIS.

"Όλα τα παιδιά έκαναν αξιόλογη παρουσία και μπορούμε να είμαστε ικανοποιημένοι από τη συνολική εμφάνιση", είναι η εκτίμηση του αρχηγού αποστολής Λάζαρου Καράτζα, ο οποίος σημείωσε ακόμα τις άριστες (για την εποχή) συνθήκες της πίστας και τη συμμετοχή όλων των βαλκανικών κρατών (5) εκτός της Τουρκίας.

Στις Γυναίκες (28 συμμετοχές) δεν καταφέραμε και πολλά πράγματα. Στον 1ο αγώνα καλύτερα πήγαν η Σοφία Ράλλη (4η με 1.46.80) και η Μάγδα Καλομοίρου (5η με 1.47.01), ενώ στο 2ο η Φρόσω Κοκολιού (6η με 1.52.29) και η Καλομοίρου (7η με 1.52.52). Νικήτρια και στους δύο αγώνες αναδείχτηκε η Βουλγάρα Μαρία Κίρκοβα με 1.37.71 και 1.41.53 αντίστοιχα.

Ημερίδα Χειροσφαίρισης

Το Γραφείο Φυσικής Αγωγής του Νομού Ημαθίας σε συνεργασία με την Ομοσπονδία Χειροσφαίρισης Ελλάδος (ΟΧΕ), διοργανώνει Επιμορφωτική Ημερίδα με θέμα: "Η Χειροσφαίριση ως μέσο Φυσικής Αγωγής στην Εκπαίδευση".

Η Ημερίδα θα πραγματοποιηθεί την Παρασκευή 15 Απριλίου 2005 και ώρα 18:00, στο Αμφιθέατρο του 1ου Γυμνασίου Βέροιας(Φιλίππειου). Το πρακτικό μέρος θα διεξαχθεί στο Φιλίππειο Κλειστό Γυμναστήριο Βέροιας.

Εισηγητής θα είναι ο Dr Σκούφας Δημήτριος, Λέκτορας του Τ.Ε.Φ.Α.Α.- Α.Π.Θ. και υπεύθυνος των αναπτυξιακών προγραμμάτων της ΟΧΕ.

Το άλμπουμ του αγώνα



Γεμάτος χαρά ο Γιώργος Σιούτης φωτογραφίζεται ανάμεσα στους Γιάννη Τζιφόπουλο και Κώστα Δράμπη



Πολύ ωραίο στιλ! Τάσος Ολσουζίδης, Κλήμης Γούναρης και Τάκης Παπατζίκος έχοντας ανάμεσα τους, τον Γιώργο Τερζή



Οι παλαίμαχοι παίκτες των δύο ομάδων μαζί με το διαιτητικό τρίο ποζάρουν στο φακό του ΛΑΟΥ



Ο πάγκος των παλαιμάχων της Βέροιας λίγα λεπτά πριν ξεκινήσει η φιλική κόντρα με τους Βετεράνους του Άρη

Μικρά - μικρά από τον αγώνα των παλαιμάχων Βέροιας- Άρη Θεσσαλονίκης

Γράφει: ο Παύλος Τουτουντζίδης

-Έλαμπε από χαρά το πρόσωπο του τεχνικού συμβούλου της Βέροιας Γιώργου Κικερίδη κατά την προσέλευση του στο γήπεδο. Ο λόγος; Μα φυσικά το "διπλό" της "βασίλισσας"-στην Καβάλα και η προώθηση της στο πρώτο σκαλί του βαθμολογικού πίνακα του βορείου ομίλου της Γ Εθνικής.

-Πρώτη αλλαγή στο παιχνίδι υποχρεώθηκε να γίνει ο Τάκης Παπατζήκος λόγω ενοχλήσεων που ένοιωσε στους προσαγωγούς παραχωρώντας την θέση του στον Μπάμπη Πετρίδη.

-Λευτέρης Κελεσίδης και Κώστας Αραμπατζής παρουσιάστηκαν στο γήπεδο μεν, αλλά δεν αγωνίστηκαν. Έτσι οι πληροφορίες που έκαναν λόγο, ότι αμφότεροι πραγματοποίησαν μυστικές προπονήσεις τις μέρες που προηγήθηκαν για να είναι σε φόρμα γιο το φιλικό της Δευτέρας κρίνονται αναληθείς.

-Ο Γιάννης Μαλλούς παραβρέθηκε στην αναμέτρηση την οποία παρακολούθησε με ανάμικτα συναισθήματα.

-Βλέποντας κανείς την εξαιρετική εμφάνιση των Μιχάλη Αλεξιάδη και Σταύρου Βεζυριγαννόπουλου (ή "Βεζύρι" όπως τον αποκαλούσαν οι Βεροιώτες φίλαθλοι τα χρόνια που αγωνιζόταν στην "βασίλισσα") στο παιχνίδι το συμπέρασμα το οποίο θα έβγαζαν αβίαστα ήταν ότι οι δυο τους αγωνιζόμενοι και τώρα θα ήταν πολύ χρήσιμοι για προπονητές ομάδων σε επίπεδο εθνικών κατηγοριών!

-Μεταξύ των θεατών της αναμέτρησης και ο μεγαλομέτοχος της Βέροιας κ. Γιώργος Αρβανιτίδης.

-Τόσο ο πρώην πρόεδρος της Βέροιας Στέλιος Κυριακίδης όσο και ο παλαίμαχος ποδοσφαιριστής της Βέροιας Γιώργος Τερζής παρακολούθησαν τον αγώνα μέσα από τον αγωνιστικό χώρο παρέα με τα υπόλοιπα μέλη της αποστολής των "κιτρίνων".

-Δεν μπόρεσε να δώσει το "παρών" του στον αγώνα ο Γιώργος Χατζάρας λόγω υποχρεώσεων του με τον Άρη και έτσι έμεινε σ'όλους η απορία με ποια ομάδα θα έπαιζε... Πάντως ο Μπάμπης Σαββίδης φρόντισε να διατηρήσει τις ισορροπίες, μια και αγωνίστηκε από ένα ημίχρονο για κάθε ομάδα. Όχι όμως και ο Κώστας Χαραλαμπίδης που αγωνίστηκε σ'όλη την διάρκεια του αγώνα με τον σύλλογο της Θεσσαλονίκης.

-Κάποιο ξαφνικό πρόβλημα που παρουσιάστηκε στον τερματοφύλακα Μανώλη Γαλανομάτη, τον υποχρέωσε να εγκαταλείψει αμέσως το γήπεδο με αποτέλεσμα σ'όλη την διάρκεια του αγώνα να αγωνισθεί ο Χάρης Μπλατσιώτης.

-Ο πρεσβύτερος αθλητικογράφος της Βέροιας κ. Γιώργος Γαλανομάτης χαιρετήθηκε με τα περισσότερα μέλη της αποστολής των παλαιμάχων ποδοσφαιριστών του Άρη Θεσσαλονίκης ενώ είχε θερμή χειραψία με τον Κλήμη Γούναρη και ολιγόλεπτη εγκάρδια συζήτηση με τον Κώστα Χαραλαμπίδη.

Αχ "παππού" πόσα ξέρεις....

-Προβληματισμένος έδειχνε ο Γιώργος Μασάδης από το γεγονός ότι οι οδηγίες που είχε δώσε στον συνεργάτη του... Σίβορι δεν μεταφερόταν σωστά στους παίκτες που έπαιζαν από την πλευρά της παλιάς κερκίδας.

-Για άλλη μια φορά Νίκος Τσιρέλας και Τάσος Ολσουζίδης έκαναν όλους τους παρευρεθέντες στο παιχνίδι να παραμιλάνε με τον δυναμισμό που τους διέκρινε στις προσωπικές τους μονομαχίες. Μάλιστα ο τελευταίος την ώρα της αποχώρησης του από το παιχνίδι έδωσε την θέση του στον γιο του Πόλυ!

-Πριν την έναρξη του αγώνα οι παλαίμαχοι παίκτες των δύο ομάδων και το διαιτητικό τρίο φωτογραφήθηκαν όλοι μαζί με ορισμένους εξ αυτών να κάνουν και τα σχετικά πειράγματα....

-"Μιχάλης Αλεξιάδης - Λευτέρης Κελεσίδης 0-1!" έλεγε ο δεύτερος στον πρώτο πικάροντας τον, για την νίκη της ομάδας του επί της Νάουσας εκτός έδρας πριν από μερικές αγωνιστικές στο πρωτάθλημα. Όμως για τα 8 γκολ που δέχθηκε η ΕΑΠ στην Κατερίνη από τον Πιερικό την περασμένη Κυριακή, ο "Λε - Κε" τουμπεκί....

-Νικητές και ηττημένοι αμέσως μετά το τέλος του αγώνα βρέθηκαν στο ρεστωράν - πιτσαρία "ΠΑΠΑΓΑΛΟΣ" όπου απόλαυσαν εκλεχτές λιχουδιές και ταυτόχρονα είχαν να θυμηθούν - τι άλλο;- ξεχωριστές στιγμές από την ποδοσφαιρική τους καριέρα στα γήπεδα κάτι δεκαετίες πριν....

-Ο Μπάμπης Δουλγεράκης ποδοσφαιριστής των "κιτρίνων" την δεκαετία του 80 βρέθηκε κοντά στην αποστολή των παλαιμάχων του Άρη όπου με ορισμένους από τους παρευρεθέντες παίκτες υπήρξε συμπαίκτης τους.

-Κουστουμαρισμένος ήρθε στο γήπεδο ο πρόεδρος του συλλόγου των παλαιμάχων του Άρη κ. Γιάννης Βένος ενώ ο κ. Πετκάκης που έκανε και τις αλλαγές στον αγώνα από πλευράς Θεσσαλονικέων σε συνομιλία που είχε με τον Γιώργο Γαλανομάτη ακούστηκε να λέει ότι τον σύλλογο των παλαιμάχων του Αρη ενισχύουν οικονομικά το Υπουργείο Μακεδονίας - Θράκης καθώς και άνθρωποι με μεγάλη προσφορά στα διοικητικά του Αρη όπως ο Γράντας, ο Τσαρούχας, ο Μπέλλος κ.α.

-Ανάμεσα σ'αυτούς που παρακολούθησαν τον αγώνα και οι Σωκράτης Κουσουλάκης, Κώστας Κεφαλίδης, Γιώργος Σιούτης, Θωμάς Παπαδόπουλος, Παναγιώτης Μιχαηλίδης και η...κορυφαία σφυρίχτρα της Ημαθίας των περασμένων δεκαετιών Χριστόδουλος Μαντζίλας.

-Όπως έγινε γνωστό δια στόματος Γιάννη Βένου ο σύλλογος των παλαιμάχων του Άρη θα ανταποδώσει την φιλική αναμέτρηση, με τους Βετεράνους ποδοσφαιριστές της Βέροιας στην Θεσσαλονίκη στις αρχές Μαΐου καθώς και της φιλοξενίας που έτυχαν εδώ.

-"Μα καλά βρε πατέρα. Εσύ ήσουν ένας πολύ καλός κεφαλοσφαιριστής. Σήμερα δεν έκανες ούτε μία κεφαλιά; αναρωτήθηκε ο υιός Αντώνης Παπατζίκος σε συνομιλία που είχε με τον πατέρα του μετά τον αγώνα και ήρθε να τον δει αγωνιζόμενο από την Θεσσαλονίκη. Και ο "Τάκαρος" του αποκρίθηκε: "Γιατί παιδί μου, εμείς παίζουμε τώρα στρωτό ποδόσφαιρο και όχι με καμινάδες...."

-Για διάφορους λόγους δεν μπόρεσαν να δώσουν το "παρών" τους στο παιχνίδι της Δευτέρας οι Σπυρίδων Αλεξιάδης (από πλευράς Άρη) Ελευθεριάδης, Σπασόφσκι (δεν του εκδόθηκε βίζα για να μπει στην χώρα μας) και Λιόλιος και σε τηλεφωνική επικοινωνία που είχαν με τον Τάκη Παπατζίκο του εξέφρασαν την στενοχώρια τους. Όσο για τον τελευταίο για μία ακόμη φορά πήρε άριστα από όλους σ'ότι αφορά την προετοιμασία και την οργάνωση του αγώνα.

-Μπουκάλια κρασιά ΜΠΟΥΤΑΡΗ πρόσφεραν οι παλαίμαχοι παίκτες της Βέροιας στους Αρειανούς βετεράνους ποδοσφαιριστές τα οποία ήταν προσφορά της συγκεκριμένης παραγωγικής επιχείρησης στον Στενήμαχο.

-Όλη η φαμίλια Παπατζίκου βρέθηκε στο γήπεδο για να δουν αγωνιζόμενο τον πατέρα αυτής. Όμως δεν μπόρεσε να παρακολουθήσει όσο θα ήθελε τον "Τάκαρο" μια και ο τελευταίος πάνω στο 10λεπτο ζήτησε αλλαγή. Τάκη γεράματα πλέον....

Παύλος Τουτουντζίδης

Ψηφιακή Βιβλιοθήκη Βέροιας

Αθλητισμός

Επιμέλεια:
Παύλος Τουτουντζίδης
Στέφανος Οικονομόπουλος

Σχολιάζοντας την επικαιρότητα

Αφιερωμένο εξαιρετικά σε κάποιους !!!

Διάβασα την Πέμπτη 24/3/05, σε αθλητική εφημερίδα της Θεσσαλονίκης τους σκόρερ του Α΄ομίλου του Βορρά της Γ΄ Εθνικής Κατηγορίας Ανδρών. Με έκπληξη δεν είδα ένα όνομα. Του Σωτήρη Μπουρδάνου του ΑΟΚ Βέροιας. Πληροφορώ αυτούς τους κυρίους που αναφέρουν τους σκόρερ, ότι ο νεαρός αθλητής του ΑΟΚ Βέροιας, έχει σημειώσει 327 πόντους και 39 τρίποντα σε 20 αγώνες.

Ήδη δε μετά τους αγώνες της Κυριακής, έφθασε τους 344 πόντους και 42 τα τρίποντα.

Ενώ ο Τσακαλαΐδης Τάσος του Φιλίππου Βέροιας έχει σημειώσει 320 πόντους και 14 τρίποντα και όχι 313 και 17 τρίποντα. Τέλος ο Τσακίρης Βασίλης του Φιλίππου έχει σημειώσει 314 πόντους και 6 τρίποντα.

Μετά δε και τους αγώνες της Κυριακής, ο Τσακαλαΐδης έφθασε τους 336 πόντους και 16 τα τρίποντα, ενώ ο Τσακίρης ανέβηκε στους 334 πόντους και παρέμεινε στα 6 τρίποντα. Αυτά λοιπόν για την αποκατάσταση της αλήθειας.

Άλλος ένας μηδενισμός στην Ε.Σ.Χ.Κ.Μ.

Την Κυριακή το απόγευμα στο ΔΑΚ "Δ.Βικέλας" ήταν προγραμματισμένος ένας αγώνας Χάντμπολ, για το πρωτάθλημα Κορασίδων της Ε.Σ.ΧΚ.Μ.

Δυστυχώς όμως το παιχνίδι δεν έγινε. Ο Φίλιππος κατέβηκε στον αγωνιστικό χώρο, όπως και οι διαιτητές, αλλά μάταια περίμεναν τον Ζαφειράκη. Η ομάδα της Νάουσας, δεν εμφανίσθηκε ποτέ. Όπως δε μάθαμε, δεν μπόρεσε να συμπληρώσει ομάδα. Τρεις παίκτριες έλειπαν 4ημερη εκδρομή, ενώ μία ήταν άρρωστη. Οι δε παίκτριες του Φιλίππου, αντί για Χαντμπολ, έπαιξαν "σχοινάκι".

Ένα λυπηρό φαινόμενο

Παραβρέθηκα το Σαββατοκύριακο σε 3 αγώνες Χάντμπολ ηλικιακών πρωταθλημάτων της Ε.Σ.Χ.Κ.Μ.

Στους 2 από αυτούς, δυστυχώς δεν υπήρχε Γραμματεία, αν και είχε οριστθεί, από την Ένωση. Ο ένας ευτυχώς δεν έγινε. Στον άλλο, το Σάββατο στο "Φιλίππειο" μεταξύ του Φιλίππου και του Βερμίου, για το πρωτάθλημα Παμπαίδων, Γραμματεία έκανε η έφορος της Γυναικείας ομάδας Χάντμπολ του Φιλίππου κυρία Λογδανίδου. Παρά την απειρία της τα κατάφερε αρκετά καλά. Της ξέφυγε μόνο ένα γκολ. Το ζητούμενο όμως είναι, γιατί δεν προσήλθε η ορισθείσα γραμματεία στο παιχνίδι. Δεν ειδοποιήθηκε ή δεν μπορούσε για τους δικούς της λόγους; Πριν δε από λίγο καιρό έγινε στη Βέροια, σχολή διαιτησίας και κριτών. Βγήκαν δε αρκετοί νέοι κριτές και διαιτητές. Όπως δε μου είπε, ένας διαιτητής και ένα μέλος της Ένωσης, αυτοί οι κριτές που ορίζονται και δεν προσέρχονται στους αγώνες πρέπει να τιμωρούνται.

Θα συμφωνήσω μαζί τους και θα συμπληρώσω. Να τιμωρούνται αυστηρά είτε με πρόστιμο, είτε με αποχή τουλάχιστον 2μηνη, από τους αγώνες. Εκτός βέβαια αν υπάρχει ιδιαίτερος λόγος.

Αυτό θα το κρίνει φυσικά η Επιτροπή Ορισμού.

ΚΑΡΑΤΕ

ΘΡΙΑΜΒΟΣ

14 μετάλλια ήταν η συγκομιδή των αθλητών του Πανημαθιακού αθλητικού συλλόγου καράτε από τους αγώνες του Πανελληνίου πρωταθλήματος



Το είπαν και το έκαναν οι αθλητές του Πανημαθιακού αθλητικού συλλόγου καράτε, ότι στην Κατερίνη θα γράψουν ιστορία. Και έγραψαν!

3 χρυσά, 5 ασημένια και 6 χάλκινα είναι ο απολογισμός των μεταλλίων που αποκόμισαν οι αθλητές του Πανημαθιακού συλλόγου καράτε, ο οποίος κρίνεται υπέρ το δέον ικανοποιητικός. Σε σημείο μάλιστα θα λέγαμε που αυτήν την συγκομιδή των μεταλλίων θα την ζήλευαν πολλοί σύλλογοι απ'όλη την Ελλάδα.



Ο στόχος λοιπόν επετεύχθη στην Κατερίνη και πλέον οι αθλητές του συλλόγου προετοιμάζονται για τους αγώνες περιφερειακού πρωταθλήματος σε επίπεδο εφήβων - νεανίδων, νέων, ανδρών και γυναικών που θα πραγματοποιηθούν το προσεχές Σάββατο στη Βέροια ("Φιλίππειο" κλειστό γήπεδο) για να ακολουθήσει στην συνέχεια και η συμμετοχή τους στο Βαλκανικό πρωτάθλημα (Σκόπια 22-24 Απριλίου).

"Πετύχαμε πολλά από όσα περιμέναμε και αυτό μας κάνει ιδιαίτερα χαρούμενος. Όλα τα παιδιά έκαναν την υπέρβαση και απέδειξαν τι σημαίνει να είσαι πρωταθλητής, και όχι μόνο για μια χρονιά"

τόνισε στις δηλώσεις του μετά το πέρας των αγώνων ο Νίκος Πανετσίδης προπονητής του Πανημαθιακού αθλητικού συλλόγου καράτε και δημιουργός αυτής της εκπληκτικής φουρνιάς αθλητών.

Ακόμη οι αθλητές που κατέκτησαν τα μετάλλια στους αγώνες της Κατερίνης είναι:

Χρύσα μετάλλια
Τσαμουρίδου Κυριακή
Τσονσκιεβιτς Χριστίνα
Σπανοθύμιου Παναγιώτα

Ασημένια μετάλλια
Πανετσίδης Ανδρέας
Πανετσίδου Βασιλική
Σπανοθύμιου Ευσταθεία (δύο μετάλλια)
Παπαθεοδώρου Γιάννης

Χάλκινα μετάλλια
Περδίκης Γιώργος
Βασιλειάδης Φίλιππος
Τελκιρίδου Ιφιγένεια
Σολωμονίδης Φώτης
Ιωαννίδου Αιμιλία
Σπανοθύμιου Παναγιώτα

ΧΑΝΤΜΠΟΛ

Τα ηλικιακά πρωταθλήματα της Ε.Σ.Χ.Κ.Μ.

Τρεις αγώνες ήταν προγραμματισμένες το Σαββατοκύριακο στη Βέροια, για τα ηλικιακά πρωταθλήματα της Ε.Σ.Χ.Κ.Μ.. Τελικά έγιναν μόνο οι 2, αφού ο Ζαφειράκης Νάουσας, στις Κορασίδες δεν κατέβηκε να αγωνισθεί. Έτσι ο Φίλιππος πήρε την νίκη με 10-0 άνευ αγώνα.

Στους άλλους αγώνες είχαμε τα 2 Βεροιώτικα ντέρμπι. Στους Παμπαίδες ο Φίλιππος νίκησε το Βέρμιο με 29-15 ημ. 15-7 και στις Παγκορασίδες η ΑΕ Καλλιθέας τον Φίλιππο με 18-12 ημ. 11-5.

ΑΕ Καλλιθέας - Φίλιππος: 18-12

Στο Βεροιώτικο ντέρμπι των Παγκορασίδων, η ΑΕ Καλλιθέα πολύ καλύτερη επεκράτησε του Φιλίππου με 18-12 ημ. 11-5.

Έτσι άφησαν την ρεβάνς της ήττας τους, στον α΄ γύρο (15-18) και ταυτόχρονα καπάρωσαν την 1η θέση, στην βαθμολογία και το εισιτήριο για την τελική φάση του Πανελλήνιου Πρωταθλήματος Παγκορασίδων.

Το παιχνίδι ξεκίνησε με τις 2 ομάδες να συμβαδίζουν στο σκορ.

Μέχρι το 17λεπτό ήταν αμφίρροπο, με την ΑΕ Καλλιθέας να προηγείται με 6-5. Στα τελευταία όμως 8 λεπτά του α΄ ημιχρόνου, η ΑΕ Καλλιθέας με ένα σερί 5-0 ξέφυγε στο σκορ και πήγε στα αποδυτήρια με 6 τέρματα διαφορά (11-5).

Στο β΄ημίχρονο παρά την προσπάθεια του Φιλίππου η διαφορά παρέμεινε στα ίδια επίπεδα.

Τοπ σκόρερ της ΑΕ Καλλιθέας ήταν η Ράνια Γιαννοπούλου με 7 τέρματα (2 πέναλτι), ενώ του Φιλίππου η Αναστασία Σκανδάλη με 6 τέρματα (έχασε και πέναλτι).

Τον αγώνα διαιτήτευσαν ο Βλάχος Ευθ. Με τον Λιακόπουλο Φιλ.

Τα 10λεπτά ήταν: 4-2, 8-5, 13-7, 14-11, 18-12(τελικό)

ΑΕ Καλλιθέας (Πρωτογέρης Ηλίας)

Χατζηαγαπίδου Ελ., Αριδά Χρυς., Γαβρά Γ., Καλαϊτζόγλου Σοφ. 1, Γιαννοπούλου Ρ. 7,Μαντζουρα Λιλ. 1, Οικονόμου Ευγ. 1, Ιντζεβίδου Παρθ. 4, Ανθίτση Χρ. 4, Κελεσίδου Παρ., Ευθυμίου Αικ., Κατσιμάνη Σ.

Φίλιππος (Κουμπσάρσκα Ελη)

Μπριάζα Ευλευθ., Τσιαμουρά Γ., Μπουσμαλή Ελ. 3, Ανδρέου Β., Αισιοπούλου Αντ., Μιχαηλίδου Μ., Αθανασιάδου Ε. 2, Καφετζοπούλου Γ., Ευσταθιάδου Βερ., Παγούρα Αλεξ., Σκανδάλη Αναστ. 6, Σαφαρίκα Β., Λαμπριανίδου Ανδρ., Τζίμπουλα

Α.Σ. Φίλιππος Βέροιας-Τμήμα Στίβου

1ος ο Φίλιππος στα σύνθετα αγωνίσματα - στίβου στο διασυλλογικό πρωτάθλημα στίβου

Έγινε το Σαββατοκύριακο στο στάδιο Αλκαζάρ της Λάρισας το διασυλλογικό συνθέτων αγωνισμάτων Ανδρών, Γυναικών, Παίδων, Κορασίδων.

Ο Φίλιππος αναδείχθηκε πολυνίκης και πρωταθλητής σύλλογος αφού κέρδισε και τα τέσσερα αγωνίσματα και την γενική βαθμολογία. Στους αγώνες μετείχαν αθλητές και αθλήτριες από τους νομούς της Στερεάς Ελλάδας, Θεσσαλίας, Δυτικής και Κεντρικής Μακεδονίας

Αναλυτικά τα αποτελέσματα:

Έπταθλο Ανδρών: 1ος Κοσμίδης Θόδωρος 4.305 βαθ.

Πένταθλο Γυναικών: 1η Υφαντίδου Σοφία με 3.527 βαθμ.

Έξαθλο Παίδων: 1ος Συμεωνίδης Αντώνης 3.793 βαθμ.

Πένταθλο Κορασίδων: 1η Τσαβίδου Χριστίνα 3264 βαθμ.

4η Γιαννουλάκη Σίσσυ 2824 βαθμ.

5η Κωστογλίδου Μάχη 2684

10η Ευθύμογλου Αλεξάνδρα 2413

ΕΚΑΣΚΕΜ Α΄ ΑΝΔΡΩΝ

Πήρε αυτό που ήθελε

Ο ΓΑΣ Μελίκης 63-60 τον Πιερικό στο πιο σημαντικό παιχνίδι της 21ης αγωνιστικής

Ο ΓΑΣ Μελίκης λύγισε την αντίσταση του Πιερικού (63-60) και εξασφάλισε την πρώτη θέση στην κανονική περίοδο, με την οποία συνάμα αποκτά πλεονέκτημα έδρας για όλους τους αγώνες των πλεϊοφς.

Οι γηπεδούχοι διατηρούσαν το προβάδισμα και με μια σημαντική διαφορά στο σκορ επί 32 λεπτά. Όμως το τελευταίο οκτάλεπτο δεν μπόρεσε να συνεχίσουν στον ίδιο ρυθμό, με αποτέλεσμα στο τέλος να φθάσουν δύσκολα στην κατάκτηση της νίκης.

Διαιτήτευσαν οι κ.κ. Παπαδόπουλος Θ. και Μητώνας.

Δεκάλεπτα: 13-6, 32-20, 44-30, 63-60.

Η σύνθεση του ΓΑΣ Μελίκης (Δ.Ασλανίδης): Τσιμτσιρίδης 2, Μαυρίδης Β. 15 (1), Νικολαΐδης 2, Τζίμος, Σιδηρόπουλος 1, Καραγκιοζόπουλος 15 (3), Μαυρίδης Αλεξ. 15 (1), Στάκταρης, Παραπούρας 7 (1), Λέφας, Ρογγότης 4, Σαμψωνίδης 2.

Στα υπόλοιπα παιχνίδια της ημέρας (21η αγωνιστική) σημειώθηκαν τα εξής αποτελέσματα:

Αερωπός Έδεσσας - ΓΑΣ Αλεξάνδρειας 84-64

Βατανιακός - Γιαννιτσά 58-57 παράταση

Φ.Ο. Αριδαίας - Κολινδρός 73-64

Αετός Κιλκίς - Αξιούπολη 80-50

Πολύκαστρο - Δόξα Επισκ. 0-20 α.α.

Η βαθμολογία

1.ΓΑΣ Μελίκης	39
2.Φ.Ο. Αριδαίας	37
3.Αερωπός Εδ.	37
4.Πιερικός	36
5.ΓΑΣ Αλεξ.	34
6.Γιαννιτσά	34
7.Αετός Κιλκίς	32
8.Κολινδρός	29
9.Βατανιακός	27
10.Αξιούπολη	24
11.Δόξα Επ. Ν.	22
12.Πολύκαστρο	2

*Οι Μακεδόνες Πολυκάστρου έχουν αποχωρήσει από το πρωτάθλημα.

Η επόμενη (τελευταία) αγωνιστική

Δόξα Επ. Ν. - ΓΑΣ Μελίκης (58-73)
ΓΑΣ Αλεξ. - Αετός Κιλκίς (53-63)
Πιερικός - Φ.Ο. Αριδαίας (66-77)
Γιαννιτσά - Αερωπός Εδ. (62-67)
Κολινδρός - Βατανιακός (91-48)

*Σε παρένθεση τα αποτελέσματα των αγώνων στον α΄γύρο.

Δημοκρατική Βέροια

Οικονομία • Οικονομία • Οικονομία • Οικονομία • Οικονομία

Πρώτο πακέτο πρόσθετων μέτρων

Αυξάνονται οι συντελεστές ΦΠΑ και οι έμμεσοι φόροι σε τσιγάρα και ποτά

Σφοδρές αντιδράσεις από αντιπολίτευση, ΓΣΕΕ και ΑΔΕΔΥ

Το πρώτο, σύμφωνα με όλες τις ενδείξεις, πακέτο πρόσθετων φορολογικών μέτρων για τη μείωση του ελλείμματος κάτω από το 3% του ΑΕΠ έως το τέλος του 2006, ανακοίνωσε χθες Τρίτη ο υπουργός Οικονομίας Γ.Αλογοσκούφης.



Η «παράλυση» των ελεγκτικών μηχανισμών και η έξαρση της φοροδιαφυγής (κυρίως στα καύσιμα και τα τσιγάρα) προκάλεσαν τη δραματική υστέρηση των δημοσίων εσόδων, γεγονός που οδήγησε το οικονομικό επιτελείο στην υιοθέτηση δέσμης έκτακτων μέτρων για τη συγκράτηση των δαπανών και την αύξηση των εσόδων. Ο κ. Αλογοσκούφης χαρακτήρισε «εθνική πρόκληση» τη μείωση του ελλείμματος, αποδίδοντας τις ευθύνες για το δημοσιονομικό εκτροχιασμό στις προηγούμενες κυβερνήσεις, την ίδια ώρα που η αντιπολίτευση κάνει λόγο για «αποτυχία της οικονομικής πολιτικής» και εγκατάλειψη της πολιτικής της «ήπιας προσαρμογής». Όπως είπε ο υπουργός, η μείωση του ελλείμματος θα στηριχθεί στη μείωση των δημοσίων δαπανών («χωρίς να πειράξουμε τις κοινωνικές δαπάνες») και την αύξηση των εσόδων «με τις λιγότερες δυνατές παρενέργειες για τον πολίτη». Η μείωση του ελλείμματος σε απόλυτους αριθμούς πρέπει να ανέλθει σε 5 δισ. ευρώ τουλάχιστον (από 10,1 δισ. σε 5 δισ. στο τέλος του 2006).

Ο υπουργός Οικονομίας προανήγγειλε ουσιαστικά την αύξηση της φορολογίας στα καύσιμα (πετρέλαιο θέρμανσης), λέγοντας ότι σύντομα θα γίνουν οι σχετικές ανακοινώσεις. Σύμφωνα με όλες τις ενδείξεις, η κυβέρνηση θα ανακοινώνει σταδιακά τα φορολογικά μέτρα (ενδεχομένως θα ανακοινωθεί νέο πακέτο το φθινόπωρο) προκειμένου να απορροφήσει την κοινωνική δυσαρέσκεια. Υπενθυμίζεται ότι από την 1η Ιανουαρίου 2006 θα αυξηθούν οι αντικειμενικές αξίες των ακινήτων και θα επιβληθεί ΦΠΑ στις νέες οικοδομές.

Σε ό,τι αφορά το «Ξυστό», ο κ. Αλογοσκούφης είπε ότι το υπουργείο Οικονομίας θα αναλάβει την έκδοση και τη διάθεση του ή θα προκηρύξει δημόσιο διεθνή διαγωνισμό για την ανάθεσή του.

Συγκεκριμένα, τα τρία μέτρα που ανακοίνωσε ο υπουργός και τα οποία θα τεθούν σε εφαρμογή την 1η Απριλίου είναι:

* Αύξηση των συντελεστών ΦΠΑ από 8% σε 9% και από 18% σε 19% αντίστοιχα. Το μέτρο αυτό εκτιμάται ότι θα επιβαρύνει τον πληθωρισμό έως και 0,8%. Για τα τρόφιμα ειδικότερα ο ΦΠΑ αυξάνεται στο 9% από 8% προηγουμένως και από 4% στο 4,5%. Οι συντελεστές για τις περιοχές (νησιά) που αντιστοιχεί μειωμένος ΦΠΑ (13%) παραμένουν ως έχουν.

* Αύξηση του ειδικού φόρου κατανάλωσης στα ποτά. Στα αλκοολούχα ποτά (τα λεγόμενα «σκληρά») ο ΕΦΚ θα αυξηθεί κατά 20%. Η αύξηση της επιβάρυνσης περιορίζεται στο μισό για το ούζο, το τσίπουρο και την τσικουδιά, καθώς και για τα αλκοολούχα ποτά που καταναλώνονται στα Δωδεκάνησα. Η επιβάρυνση αφορά μόνο στα εμφιαλωμένα προϊόντα. Η σημερινή επιβάρυνση ΕΦΚ για μία φιάλη αλκοολικού τίτλου 40% vol είναι 254 ευρώ.

* Επιβολή ελάχιστου φόρου στα τσιγάρα. Προβλέπεται η επιβολή ελάχιστου Ειδικού Φόρου Κατανάλωσης με ποσοστό 65% επί του ΕΦΚ της πλέον ζητούμενης κατηγορίας τιμής. Τεχνικά, αυτό σημαίνει ότι ο ΕΦΚ δεν μπορεί να είναι μικρότερος από 50,45 ευρώ ανά 1.000 τσιγάρα. Η λεγόμενη πλέον Ζητούμενη Κατηγορία Τιμών είναι 2,70 ευρώ ανά πακέτο, δηλαδή 135 ευρώ ανά 1.000 τσιγάρα και ο ειδικός φόρος είναι 77,625 ευρώ, άρα το 65% του ελάχιστου ΕΦΚ είναι 50,46 ευρώ. Έτσι, η τιμή των φθηνών πακέτων θα αυξηθεί σε 1,40 - 1,50 ευρώ.

Δαπάνες

Ο κ. Αλογοσκούφης επανέλαβε ότι τα επόμενα δύο χρόνια θα είναι δύσκολα για την οικονομία και τόνισε ότι στο μέτωπο των δαπανών στόχος είναι η μείωση τους την επόμενη διετία στο 49% του ΑΕΠ από 50,4%. Η μείωση του δημοσιονομικού ελλείμματος, είπε, θα επιδιωχθεί με ισορροπημένο τρόπο, βάσει πρόβλεψης για ρυθμό ανάπτυξης 3% με 4%.

Η συρρίκνωση της δημόσιας σπατάλης θα έρθει, σημείωσε, με τη δραστική μείωση των πρωτογενών δαπανών. Στόχος είναι να μειωθούν στο 26,1% το 2004, στο 24% το 2005 και στο 23,2% το 2006.

Παράλληλα, ο κ. Αλογοσκούφης εξήγγειλε την καθιέρωση ανεξάρτητου σώματος δημοσιονομικών ελεγκτών που θα εξασφαλίζει τον περιορισμό της σπατάλης. Σχεδιάζεται επίσης για τις ΔΕΚΟ ένα νέο πλαίσιο λειτουργίας, το οποίο θα συνδυάζει την πιστή εφαρμογή των επιχειρησιακών σχεδίων, τη συγκρατημένη εισοδηματική πολιτική και τον έλεγχο των δανειακών αναγκών, καθώς και την έγκριση δανειοδότησης μόνο για επενδυτικούς σκοπούς και την εξυπηρέτηση του χρέους. Τέλος, ο υπουργός είπε εντός των επομένων τριών μηνών θα καταγραφούν όλες οι ειδικές παροχές των αξιωματούχων στον ευρύτερο δημόσιο τομέα, με στόχο το σημαντικό περιορισμό τους.

Σφοδρές αντιδράσεις προκαλούν τα νέα φορολογικά μέτρα της κυβέρνησης

Τις σφοδρές αντιδράσεις των συνδικάτων και των κομμάτων της αντιπολίτευσης προκάλεσαν τα νέα φορολογικά μέτρα που ανακοίνωσε η κυβέρνηση στο πλαίσιο της μείωσης του δημοσιονομικού ελλείμματος κάτω από 3% του ΑΕΠ μέχρι το τέλος του 2006.

«Πρόκειται για διαγγελματικού χαρακτήρα και περιεχομένου ανακοινώσεις με δήθεν αναπτυξιακό και εξυγιαντικό περιτύλιγμα για να περάσουν οι φορομπηχτικές πολιτικές στην πιο άγρια αντικοινωνική μορφή με αντεργατικό περιεχόμενο» τόνισε ο πρόεδρος της ΓΣΕΕ Χρήστος Πολυζωγόπουλος.

«Σεμνά και ταπεινά ξεζουμίζουν το πενιχρό εισόδημα των μισθωτών, των συνταξιούχων και άλλων ομάδων του πληθυσμού που βρίσκονται σε διαρκή οικονομικό και κοινωνικό διωγμό» προσέθεσε. Ο κ. Πολυζωγόπουλος σημείωσε ότι η κυβέρνηση με τις επιλογές της αλλάζει τα δεδομένα στη βάση των οποίων έχουν συνομολογηθεί οι συλλογικές συμβάσεις, καθώς και η Εθνική Γενική Συλλογική Σύμβαση Εργασίας.

Η διοίκηση της ΓΣΕΕ θα συνεδριάσει στις 5 Απριλίου για να αποφασίσει τη στάση της, που κατά τα φαινόμενα θα είναι η προκήρυξη νέας απεργιακής κινητοποίησης.

Η εκτελεστική επιτροπή της ΑΔΕΔΥ σε ανακοίνωσή της κατηγορεί την κυβέρνηση ότι «εγκλωβίζει την πραγματική οικονομία σε κατάσταση αντίστροφης αναδιανομής και μεγαλύτερης ανισοκατανομης τους εισοδήματος». Η πολιτική της κυβέρνησης, υπογραμμίζει η ΑΔΕΔΥ, θα έχει ως αποτέλεσμα μια διαρκή και εντεινόμενη λιτότητα για τους μισθωτούς.

Κόντρα κυβέρνησης - αντιπολίτευσης

Ο υπουργός Επικρατείας Θ.Ρουσόπουλος επιχείρησε να αμβλύνει τις αρνητικές εντυπώσεις, λέγοντας ότι «συνεχίζεται η πολιτική της ήπιας προσαρμογής» και ότι οι προεκλογικές δεσμεύσεις της ΝΔ «ισχύουν στο ακέραιο».

Σε ερώτηση για την «καθυστέρηση στη λήψη μέτρων», ο κ. Ρουσόπουλος είπε ότι «η ολοκληρωμένη αποτύπωση του ελλείμματος έγινε στις αρχές Μαρτίου» και παρατήρησε πως «στο ενδιάμεσο διάστημα, επειδή ήδη γνωρίζαμε ότι το έλλειμμα ήταν μεγαλύτερο από το δηλωθέν, στην κατάθεση του προϋπολογισμού είχαν προβλεφθεί κάποια μέτρα που βοήθησαν σε μια σημαντική εξοικονόμηση, ύψους 3,5 δισ. ευρω, που προήλθε από την περιστολή των δημοσίων δαπανών».

Απαντώντας σε άλλη ερώτηση (περί του χρόνου που θα απαιτηθεί «για να τελεσφορήσει η προσπάθεια αυτής της κυβέρνησης»), παρατήρησε ότι «οι προσπάθειες της κυβέρνησης ήδη καταβάλλονται», ενώ ερωτηθείς για τις πληθωριστικές επιπτώσεις των μέτρων είπε ότι «στην οικονομία, σε όλες τις αποφάσεις πρέπει να λαμβάνονται υπόψιν εκείνες οι παράμετροι που μπορούν να έλθουν ως απόρροια κάποιων προβλέψεων».

Το ΚΚΕ κάνει λόγο για «νέα φοροεπιδρομή στο λαϊκό εισόδημα», τονίζοντας ότι είναι «ψεύτικοι» οι κυβερνητικοί ισχυρισμοί πως η προσαρμογή δεν πλήττει το κοινωνικό κράτος και ζητά την κατάργηση του ΦΠΑ στα είδη λαϊκής κατανάλωσης και κατώτερο μισθό 1.200 ευρώ. Το μέλος της ΠΓ του ΣΥΝ, υπεύθυνος για την οικονομική πολιτική, Παναγιώτης Λαφαζάνης, υπογράμμισε ότι «η κυβέρνηση της ΝΔ αθετώντας πλήρως όλες τις δεσμεύσεις της ανακοίνωσε, μετά και την πρωτοφανή αύξηση των διοδίων, ένα άγριο πακέτο φοροεισπρακτικών μέτρων και περικοπής δαπανών, το οποίο θα πληρώσει πανάκριβα ο ελληνικός λαός».

Έλλειμμα 3,5% το 2006

Στον αέρα ο προϋπολογισμός με το αναθεωρημένο Πρόγραμμα Σταθερότητας 2004-2007

Στον αέρα βρίσκεται ο προϋπολογισμός του 2005 με το αναθεωρημένο Πρόγραμμα Σταθερότητας και Ανάπτυξης 2004-2007, το οποίο παρουσίασε χθες Τρίτη ο υπουργός Οικονομίας Γ.Αλογοσκούφης.

Ο υπουργός εξέφρασε την αισιοδοξία ότι η οικονομική ανάπτυξη θα παραμείνει σε υψηλά επίπεδα τα επόμενα χρόνια, αφού προβλέπεται ότι για τα έτη 2005-2007 ο ρυθμός ανάπτυξης θα αυξάνεται κατά 4% κατά μέσο όρο σε ετήσια βάση. Σημειώνεται ότι το ΠΣΑ στηρίζεται στην υπόθεση ότι η τιμή του πετρελαίου θα μειωθεί από τα 44,8 δολάρια ανά βαρέλι το 2005 στα 35 δολάρια το 2007.

Σύμφωνα με το ΠΣΑ, το 2005 θα λάβει χώρα μία μεγάλης κλίμακας προσπάθεια δημοσιονομικής σταθεροποίησης. Το έλλειμμα της γενικής κυβέρνησης θα μειωθεί δραστικά το τρέχον έτος κατά 2,6% ως προς το ΑΕΠ και κατά συνέπεια αναμένεται να διαμορφωθεί στο 3,5%, ενώ το δημόσιο χρέος θα περιοριστεί στο 108% του ΑΕΠ.

Παράλληλα η διεύρυνση της φορολογικής βάσης και η ενίσχυση της αποτελεσματικότητας της συγκέντρωσης των φόρων αλλά και η σημαντική περικοπή των πρωτογενών τρεχουσών δαπανών, καθώς και οι χαμηλότερες δαπάνες του Προγράμματος των Δημοσίων Επενδύσεων (ΠΔΕ), θα συμβάλουν στον παραπάνω στόχο. Για το χρονικό διάστημα 2006-2007 προβλέπεται περαιτέρω μείωση του ελλείμματος και του χρέους. Το έλλειμμα της γενικής κυβέρνησης αναμένεται να διαμορφωθεί στο 2,8% του ΑΕΠ το 2006 και να περιοριστεί στο 2,2% το 2007. Σε ό,τι αφορά το χρέος της γενικής κυβέρνησης, αναμένεται να μειωθεί από το 108% εφέτος στο 99,9% το 2007. Αναμένεται επίσης επιβράδυνση του πληθωρισμού από το 2006.

Διαρθρωτικές αλλαγές

Όπως δήλωσε ο κ. Αλογοσκούφης, κατά τη διάρκεια εφαρμογής του ΠΣΑ θα πρέπει να γίνουν μεγάλες διαρθρωτικές αλλαγές. Η κυβέρνηση, όπως είπε, προγραμματίζει την εφαρμογή ενός αποτελεσματικότερου συστήματος ελέγχου των δημοσίων δαπανών. Στο πλαίσιο αυτό θα δημιουργηθεί ένα ανεξάρτητο σώμα δημοσιονομικών επιθεωρητών, οι οποίοι, μαζί με τις υπηρεσίες εσωτερικού ελέγχου του κάθε υπουργείου, θα βρίσκουν και θα εφαρμόζουν μέτρα περιορισμού των δημοσίων δαπανών.

Σχεδιάζεται επίσης για τις ΔΕΚΟ ένα νέο πλαίσιο λειτουργίας, το οποίο θα συνδυάζει την πιστή εφαρμογή των επιχειρησιακών σχεδίων, τη συγκρατημένη εισοδηματική πολιτική και τον έλεγχο των δανειακών αναγκών, καθώς και την έγκριση δανειοδότησης μόνο για επενδυτικούς σκοπούς και την εξυπηρέτηση του χρέους.

Στο ΠΣΑ αναφέρονται επίσης τα μέτρα, τα οποία αφορούν τσο άνοιγμα των αγορών στον ανταγωνισμό, την ίδρυση επιχειρήσεων και τη μεταρρύθμιση της υγειονομικής περίθαλψης. Ειδικά για την υγειονομική περίθαλψη, στο πρόγραμμα αναφέρεται μεταξύ άλλων ότι η κυβέρνηση έχει προετοιμάσει μια εκτεταμένη μεταρρύθμιση του συστήματος που σύντομα θα υποβληθεί σε δημόσια διαβούλευση.

Ο κύριος στόχος της μεταρρύθμισης είναι να εξασφαλιστεί η οικονομική βιωσιμότητα σε βραχυπρόθεσμη βάση και η διατηρησιμότητα του συστήματος σε μακροπρόθεσμη βάση, εξασφαλίζοντας ένα ικανοποιητικό επίπεδο υπηρεσιών για τους πολίτες. Επίσης σε ό,τι αφορά τη μεταρρύθμιση της υγειονομικής περίθαλψης, αναφέρεται μεταξύ άλλων ότι βρίσκεται σε εξέλιξη η αναδιάρθρωση του χρέους των νοσοκομείων.

Ο κ. Αλογοσκούφης είπε ότι πρόκειται για ένα πρόγραμμα «ήπιας και αταλάντευτης δημοσιονομικής προσαρμογής», καθώς και τολμηρών διαρθρωτικών μεταρρυθμίσεων. Έδωσε έμφαση στη μείωση των συνολικών κρατικών δαπανών που, όπως είπε, θα μειωθούν στην επόμενη διετία στο σύνολό τους από το 50,4% στο 49% του ΑΕΠ.

Προσέθεσε ότι το μεγαλύτερο μέρος αυτής της μείωσης θα επιτευχθεί με βάση «τον περιορισμό της σπατάλης». Σημείωσε παράλληλα ότι η μείωση των δαπανών δεν θα θίξει τις κοινωνικές παροχές και τόνισε ότι θα υπάρξουν περαιτέρω βήματα εξοικονόμησης και εντός των επομένων τριών μηνών θα καταγραφούν όλες οι ειδικές παροχές των αξιωματούχων στον ευρύτερο δημόσιο τομέα, με στόχο το σημαντικό περιορισμό τους.

Οικονομία • Οικονομία • Οικονομία • Οικονομία • Οικονομία



ΛΑΙΚΟ ΛΑΧΕΙΟ

Στη χθεσινή (13η) κλήρωση του Λαϊκού Λαχείου, κληρώθηκε ο αριθμός 29638.

Τρίδυμος Λαχνός
Σειρά Αριθμός Στχ. Κέρδος Φόρος Καθαρό

2, 29638, Α , 850.000,00, 84.990,00, 765.010,00
2, 29638, Β+Γ+Δ+Ε, 440.000,00, 43.960,00, 396.040,00
3, 29638, Α-Ε , 325.000,00, 32.450,00, 292.550,00
1, 29638, Α-Ε , 325.000,00, 32.450,00, 292.550,00
Σε όλες τις άλλες σειρές, 75.000,00, 7.450,00, 67.550,00

Φορολογητέοι Λαχνοί
Αριθμός Κέρδος Φόρος Καθαρό

69535, 10.000,00, 950,00, 9.050,00
5451, 5.000,00, 450,00, 4.550,00
1444, 1.000,00, 50,00, 950,00
12196, 1.000,00, 50,00, 950,00
17535, 1.000,00, 50,00, 950,00
21578, 1.000,00, 50,00, 950,00
24362, 1.000,00, 50,00, 950,00
34233, 1.000,00, 50,00, 950,00
38611, 1.000,00, 50,00, 950,00
40330, 1.000,00, 50,00, 950,00
45508, 1.000,00, 50,00, 950,00
52395, 1.000,00, 50,00, 950,00
56612, 1.000,00, 50,00, 950,00
59761, 1.000,00, 50,00, 950,00
65068, 1.000,00, 50,00, 950,00
72436, 1.000,00, 50,00, 950,00
76682, 1.000,00, 50,00, 950,00

Αφορολόγητοι Λαχνοί

Αριθμός	Κέρδος	Αριθμός	Κέρδος	Αριθμός	Κέρδος
633,	350,00	26095,	500,00	52154,	350,00
2305,	350,00	26646,	350,00	53316,	350,00
2636,	350,00	27414,	500,00	53867,	350,00
3457,	350,00	28277,	350,00	54418,	350,00
4268,	500,00	29628,	350,00	54829,	500,00
5019,	350,00	30388,	350,00	55320,	350,00
5580,	350,00	31139,	350,00	55991,	350,00
5832,	350,00	31890,	500,00	57533,	350,00
6303,	350,00	32641,	350,00	58774,	350,00
7024,	350,00	33412,	350,00	60532,	350,00
7685,	500,00	35024,	350,00	61313,	350,00
8436,	350,00	35645,	500,00	62024,	500,00
9317,	500,00	36596,	350,00	62685,	350,00
9864,	350,00	37317,	350,00	63516,	350,00
11625,	350,00	37989,	350,00	64317,	350,00
12777,	350,00	39033,	350,00	65779,	350,00
13528,	350,00	39625,	350,00	66530,	350,00
14309,	500,00	39649,	350,00	67261,	350,00
14830,	350,00	41121,	350,00	67942,	500,00
14911,	350,00	41602,	500,00	67993,	350,00
15192,	350,00	42213,	350,00	69504,	350,00
15763,	500,00	42904,	350,00	69682,	350,00
16594,	350,00	43615,	500,00	70423,	350,00
17986,	350,00	44296,	350,00	70994,	500,00
18737,	350,00	44827,	350,00	71605,	350,00
19468,	500,00	46279,	350,00	72977,	350,00
19645,	500,00	47090,	350,00	73708,	350,00
20406,	350,00	47671,	500,00	74489,	350,00
21117,	350,00	48562,	350,00	75240,	500,00
22299,	350,00	49343,	500,00	75991,	350,00
22780,	350,00	50130,	350,00	77433,	350,00
23451,	350,00	50561,	350,00	78314,	350,00
25013,	350,00	51272,	500,00	78945,	350,00
25484,	350,00	51483,	350,00	79556,	500,00

Αριθμός Πρόσθετης Κλήρωσης: 13

α) Από 40,00 ευρώ κερδίζουν όλοι οι αριθμοί που λήγουν σε 38

β) Από 20,00 ευρώ κερδίζουν όλοι οι αριθμοί που λήγουν σε 8

γ) Από 10,00 ευρώ κερδίζουν όλοι οι αριθμοί από 29000 έως 29999, από 69000 έως 69999 και από 5000 έως 5999.

Τα παραπάνω κέρδη αντιστοιχούν σε ακέραια γραμμάτια των 10,00 ευρώ.

ΠΡΟΣΟΧΗ: Σε περίπτωση πολλαπλού κέρδους καταβάλεται ΤΟ ΜΕΓΑΛΥΤΕΡΟ Τα κέρδη παραγράφρονται μετά ΤΕΤΡΑΜΗΝΟ

Η επόμενη κλήρωση θα γίνει την ΤΡΙΤΗ 5 ΑΠΡΙΛΙΟΥ 2005.

ΤΟ ΧΡΗΜΑΤΙΣΤΗΡΙΟ ΧΘΕΣ



Εν μέσω χαμηλής συναλλακτικής δραστηριότητας η μεγάλη πλειονότητα των μετοχών υποχώρησε στη χθεσινή συνεδρίαση σε χαμηλότερα επίπεδα, με τη σχέση κερδισμένων προς τις χαμένες μετοχές να διαμορφώνεται περίπου στο ένα προς τρία.

Επιλεκτικό ενδιαφέρον συγκέντρωσαν τα «βαριά» χαρτιά του τραπεζικού κλάδου και οι τίτλοι των πετρελαϊκών εταιρειών. Η μετοχή της Eurobank ενισχύθηκε σε ποσοστό 1,47%, η Alpha Bank έκλεισε με άνοδο 0,67%, η Εθνική σημείωσε μικρή άνοδο 0,29%, ενώ με κέρδη 0,73% και 0,56% αντιστοίχως έκλεισαν οι μετοχές των ΕΛΠΕ και της Motor Oil. Αντιθέτως ισχυρές απώλειες 5,21% και 3,43% αντιστοίχως κατέγραψαν οι μετοχές της ΕΛΤΕΧ και της Cosmote, η Coca Cola υποχώρησε κατά 2,34% και ο ΟΠΑΠ έκλεισε με πτώση 2,46%.

Ο Γενικός Δείκτης Τιμών έκλεισε στις 2.930,67 μονάδες έναντι 2.948,08 μονάδων της προηγουμένης μέρας, σημειώνοντας πτώση 17,41 μονάδων ή σε ποσοστό 0,59%.

Ο δείκτης FTSE/ASE 20 έκλεισε στις 1.641,00 μονάδες, με πτώση σε ποσοστό 0,32 %, ενώ ο δείκτης FTSE/ASE 40 έκλεισε στις 2.446,26 μονάδες με υποχώρηση σε ποσοστό 0,79%. Ο δείκτης FTSE/ASE SMALL-CAP 80 έκλεισε στις 483,68 μονάδες, με πτώση σε ποσοστό 0,35%, ενώ ο δείκτης FTSE 140 έκλεισε στις 3.454,11 μονάδες, με πτώση σε ποσοστό 0,37%.

Οι επιμέρους δείκτες έκλεισαν ως εξής:
Τραπεζικός:6.448,77 +0,65%
Τηλεπικοινωνιών:1.060,91 -2,09%
Ασφαλειών:518,32 -1,73%
Επενδύσεων:934μ96 -0,27%
Κατασκευαστικών:570,45 -1,45%
Κλωστοϋφαντουργίας:143,80 -2,90%
Βιομηχανιών:1.280,56 -0,89%
Συμμετοχών:1.569,80 -0,22%
Εκδόσεις- Εκτυπώσεις:335,41 -1,70%
Βασικών Μετάλλων:405,38 -1,11%
Μη μεταλλικών Ορυκτών: 1.062,19 -1,31%
Λιανικού Εμπορίου:1.057,28 -0,84%
Πληροφορικής:536,79 -2,07%
Ειδών Λύσεων Πληροφορικής195,14 +0,25%:
Χονδρικό εμπόριο:498,81 -0,05%
Τρόφιμα- ποτά:429,58 +0,33%
Παράλληλης Αγοράς:144,63 -0,33%
Διυλιστήρια:1.383,71 +0,68%
Ακίνητης Περιουσίας:679,84 -0,60%

Από τις 340 μετοχές που διακινήθηκαν στη συνεδρίαση, 78 κινήθηκαν ανοδικά,202 κινήθηκαν πτωτικά, ενώ η τιμή 60 μετοχών παρέμεινε αμετάβλητη.

Τη μεγαλύτερη ποσοστιαία άνοδο σημείωσαν οι μετοχές των εταιρειών: Αλυσίδα(κ) +9,09%, Τρία Αλφα(κο) +8,67%, ΒΙΣ(κο) +6,90%, Μπενρουμπή(κο) +6,64%, Εξέλιξη +6,10%, Fitco +5,26%, Βαράγκης +5,13%, Ευρωσυμμετοχές+5,00%, Οίκος Σπύρου +4,76% και Δέλτα Projects +4,23%.

Αντιθέτως τις μεγαλύτερες απώλειες σημείωσαν οι μετοχές των εταιρειών: Vivere -15,79%, ΑΤΤΙΚΑΤ-14,29%, Τρία Αλφα(πο) -9,89%, ΑΕΓΕΚ(πο) -9,80%, Optima-9,71%, Κερδάνης(πο) -9,09%, Ελλατέξ -7,69%, Θεμελιοδομή -7,41%, Επίλεκτος -6,82% και Lannet -6,72%.

Η αξία των συναλλαγών ανήλθε στα 152,994 εκατ. ευρώ, εκ των οποίων τα 22,91 εκατ. ευρώ αφορούσαν προσυμφωνημένες συναλλαγές. Συγκεκριμένα, πραγματοποιήθηκαν ένα πακέτο των 43.500 τεμαχίων της Cosmote στη τιμή των 13,80 ευρώ, ένα πακέτο 38.110 τεμαχίων της Eurobank στα 24,44 ευρώ και ένα πακέτο 171.000 τεμαχίων του ΟΤΕ στα 13,72 ευρώ. Επίσης, έγινε ένα πακέτο 500 τεμαχίων της Jumbo στα 7,60 ευρώ, ένα πακέτο 3.805 τεμαχίων της Alpha Bank στα 27,10 ευρώ, τρία πακέτα των 1.340, 14.900 και 400.000 τεμαχίων του ΟΠΑΠ στα 23,60 ευρώ, 23,10 και 22,86 ευρώ αντίστοιχα.

Ακόμα, έγιναν δύο πακέτα των 88.495 και 56.250 τεμαχίων της ΔΕΗ στα 21,86 ευρώ, ένα πακέτο 175.000 τεμαχίων της Τεχνικής Ολυμπιακής στα 4,98 ευρώ, ένα πακέτο 400 τεμαχίων της Μπάμπης Βωβός στα 13,90 ευρώ και ένα πακέτο 256.011 τεμαχίων της MFG στα 12,60 ευρώ. Τέλος, έγινε ένα πακέτο 79.000 τεμαχίων της Alpha Bank με τιμή 27,04 ευρώ.

Το μεγαλύτερο όγκο συναλλαγών παρουσίασαν οι μετοχές των εταιρειών: Lannet με 1.457.760 τεμάχια, ΟΠΑΠ με 1.213.815, Ipirotiki με 1.188.648 και ΟΤΕ με 791.630 τεμάχια.

Την μεγαλύτερη αξία συναλλαγών σημείωσαν οι μετοχές των εταιρειών: ΟΠΑΠ με 27,878 εκατ. ευρώ, Alpha Bank με 16,798, Εθνική με 15,590 και ΔΕΗ με 10,957 εκατ. ευρώ.

Η συνολική κεφαλαιοποίηση της αγοράς διαμορφώθηκε στα 99,46 δισ. ευρώ. Η τιμή των μετοχών του δείκτη MSCI έκλεισε ως εξής:

Alpha Bank: 27,06
Coca Cola: 19,22
Eurobank: 24,84
Cosmote: 13,52
Βιοχάλκο:6,56
ΔΕΗ:23,04
Εθνική:27,20
ΕΛΠΕ:8,28
Εμπορική: 21,82
Ελληνική Τεχνοδομική:3,64
ΟΠΑΠ:22,96
Ιντρακόμ:3,98
ΚΑΕ: 12,98
ΟΤΕ:13,68
Τεχνική Ολυμπιακή: 4,98
Πειραιώς:14,30
Τιτάν: 25,58
Folli-Follie: 22,20
Γερμανός:23,94
Hyatt:9,36

Δημόσια Κεντρική Βιβλιοθήκη Βέροιας



Χρηματιστήριο • Χρηματιστήριο



ΓΔ 2930,67 -0,59%

Μετοχή	Κλείσιμο ευρώ	Δ	Όγκος τεμάχια
ΤΡΑΠΕΖΕΣ			
ALPHA BANK (ΚΟ)	27,06	0,67%	622.870
ΑΓΡΟΤΙΚΗ ΤΡΑΠΕΖΑ (ΚΟ)	5,86	-1,01%	17.060
ASPIS BANK (ΚΟ)	2,86	-1,38%	19.040
ΤΡ. ΑΤΤΙΚΗΣ (ΚΟ)	4,60	-1,29%	30.652
ΓΕΝΙΚΗ ΤΡΑΠΕΖΑ (ΚΟ)	8,90	0,00%	47.763
ΕΓΝΑΤΙΑ ΤΡΑΠΕΖΑ (ΚΟ)	2,68	-2,90%	100.154
ΕΓΝΑΤΙΑ ΤΡΑΠΕΖΑ (ΠΟ)	2,27	-2,58%	2.062
ΕΘΝΙΚΗ ΤΡΑΠΕΖΑ (ΚΟ)	27,20	0,29%	576.196
ΤΡ. ΕΛΛΑΔΟΣ (ΚΟ)	101,95	-0,92%	3.216
ΕΜΠΟΡΙΚΗ ΤΡΑΠΕΖΑ (ΚΟ)	21,82	-0,09%	56.360
ΤΡ. ΠΕΙΡΑΙΩΣ (ΚΟ)	14,30	0,00%	395.109
EUROBANK- ERGASIAS (ΚΟ)	24,84	1,47%	322.013
ΤΡ. ΚΥΠΡΟΥ (ΚΟ)	2,99	0,00%	85.020
ΑΣΦΑΛΕΙΕΣ			
ΕΘΝΙΚΗ ΑΣΦ.(ΚΟ)	3,46	-2,26%	38.821
ΑΓΡΟΤΙΚΗ ΓΕΝ.ΑΣΦ.(ΚΟ)	2,42	-5,10%	694
ΑΣΠΙΣ ΠΡΟΝΟΙΑ (ΚΟ)	0,55	-3,51%	7.380
ΕΥΡΩΠΑΪΚΗ ΠΙΣΤΗ (ΚΟ)	1,14	-0,87%	1.666
ΕΥΡΩΠΑΪΚΗ ΠΙΣΤΗ (ΠΟ)	0,95	-2,06%	1.390
ΦΟΙΝΙΞ (ΚΟ)	2,07	-0,48%	50.311
ΜΕΣΙΤΕΣ ΑΣΦΑΛΙΣΕΩΝ			
EUROBROKERS (ΚΟ)	2,31	0,43%	8.050
ΧΡΗΜΑΤΟΔΟΤΙΚΗΣ ΜΙΣΘΩΣΗΣ			
ALPHA LEASING (ΚΟ)	6,50	0,00%	0
ΠΕΙΡΑΙΩΣ LEASING (ΚΟ)	6,00	-3,85%	2.503
ΕΠΕΝΔΥΣΕΩΝ			
INTERINVEST (ΚΟ)	0,49	-2,00%	16.100
OPTIMA AEEX (ΚΟ)	1,58	-9,71%	110
ΑΙΟΛΙΚΗ (ΚΑ)	2,31	-0,43%	7.205
ΑΚΤΙΒ ΕΠΕΝΔΥΤΙΚΗ (ΚΑ)	1,05	-0,94%	4.059
ΔΙΑΣ (ΚΟ)	1,18	0,85%	35.030
ΕΞΕΛΙΞΗ (ΚΟ)	0,87	6,10%	290.680
ΕΘΝΙΚΗ ΕΤ.ΕΠ.ΧΑΡΤ. (ΚΑ)	2,16	-1,37%	20.980
ΕΛΛΗΝΙΚΗ ΕΤ.ΕΠ.ΧΑΡΤ.(ΚΑ)	2,53	-0,78%	100.565
ΠΡΟΟΔΟΣ (ΚΟ)	3,52	-1,12%	2.512
ΕΥΡΩΔΥΝΑΜΙΚΗ (ΚΑ)	2,45	2,94%	600
DOMUS ΕΠΕΝΔ. (ΚΟ)	0,25	0,00%	191.650
ALPHA TRUST ΑΝΔΡΟΜΕΔΑ (ΚΟ)	2,62	-0,38%	257.626
ARROW ΕΠΕΝΔ. (ΚΟ)	2,56	0,39%	940
ΩΜΕΓΑ (ΚΟ)	1,26	0,00%	0
NEXUS ΕΠΕΝΔ. (ΚΟ)	1,00	-0,99%	1.230
Π & Κ (ΚΟ)	0,00	#ΔΙΑΙΡ/0!	0
ALTIUS ΕΠΕΝΔ. (ΚΑ)	1,43	-0,69%	3.000
EUROLINE (ΚΟ)	1,43	0,00%	1.000
GLOBAL ΕΠΕΝΔ. ΚΕΦΑΛΑΙΑ (ΚΟ)	3,38	-0,59%	13.360
NEW MILLENIUM (ΚΟ)	1,58	1,28%	14.520
ΗΛΕΚΤΡΙΚΗ ΕΝΕΡΓΕΙΑ			
Δ.Ε.Η. (ΚΟ)	23,04	0,35%	509.374
ΣΥΜΜΕΤΟΧΩΝ ΚΑΙ ΠΑΡΟΧΗΣ ΣΥΜΒΟΥΛΩΝ			
ALBIO ΣΥΜ. (ΚΟ)	1,31	0,77%	1.000
ALFA ALFA ΣΥΜ. (ΚΟ)	0,19	0,00%	0
ΦΟΥΡΛΗΣ ΣΥΜ.(ΚΟ)	6,28	-1,88%	22.672
ΕΥΡΩΣΥΜ. ΚΕΦΑΛΑΙΟΥ & ΕΠΕΝΔ. (ΚΟ)	0,42	5,00%	9.460
ΑΧΟΝ ΣΥΜ. (ΚΟ)	1,41	0,00%	10.530
ΒΙΟΧΑΛΚΟ (ΚΑ)	6,56	0,92%	75.226
ΔΕΛΤΑ ΣΥΜ. (ΚΑ)	6,00	-0,66%	5.204
ΔΕΛΤΑ ΣΥΜ. (ΠΑ)	4,30	0,00%	2.417
INTERSONIC (ΚΟ)	0,08	0,00%	0
ΔΥΝΑΜΙΚΗ ΖΩΗ (ΚΟ)	0,54	0,00%	0
ΕΛΛ. ΤΕΧΝΟΔΟΜΙΚΗ ΤΕΒ (ΚΟ)	3,64	-5,21%	299.187
ΕΛ. ΧΡΗΜΑΤΙΣΤΗΡΙΑ (ΚΟ)	8,54	0,23%	216.475
ATTICA ΣΥΜΜΕΤΟΧΩΝ (ΚΑ)	2,97	-0,67%	205.516
ΜΠΟΥΤΑΡΗΣ (ΚΑ)	0,73	-1,35%	30.630
ΜΠΟΥΤΑΡΗΣ (ΠΑ)	0,73	0,00%	0
ΚΕΡΑΝΗΣ ΣΥΜ.(ΚΑ)	0,27	0,00%	93.670
ΚΕΡΑΝΗΣ ΣΥΜ.(ΠΑ)	0,20	-9,09%	3.000
ΚΛΩΝΑΤΕΞ (ΚΟ)	0,80	-2,44%	84.615
ΚΛΩΝΑΤΕΞ (ΠΟ)	0,72	-5,26%	24.310
ΚΟΥΜΠΑΣ ΣΥΜ. (ΚΟ)	0,79	-1,25%	43.450
ΜΗΤΡΟΣ ΣΥΜ. (ΚΟ)	2,34	1,30%	6.825
ΟΜ. ΙΝΤΕΑΛ (ΚΟ)	0,15	0,00%	0
ΟΜ. ΙΝΤΕΑΛ (ΠΟ)	0,18	0,00%	0
ΠΑΡΝΑΣΣΟΣ (ΚΟ)	0,67	-4,29%	17.100
ΣΑΝΥΟ ΣΥΜ. (ΚΑ)	0,59	-6,35%	192.245
ΤΕΧΝΙΚΗ ΟΛΥΜΠΙΑΚΗ (ΚΟ)	4,98	1,63%	465.212
ΧΑΤΖΗΙΩΑΝΝΟΥ (ΚΟ)	0,96	-1,03%	56.850
ΧΑΤΖΗΙΩΑΝΝΟΥ (ΠΟ)	31,38	0,00%	0
ΕΥΡΩΣΥΜΒΟΥΛΟΙ (ΚΟ)	2,26	-3,00%	65.370
ΜΠΑΛΑΦΑΣ ΣΥΜ. (ΚΟ)	0,19	0,00%	0
ELBISCO ΣΥΜ. (ΚΑ)	4,64	0,00%	4.060
LAMDA DEVELOPMENT (ΚΟ)	3,10	-2,52%	6.590
ΤΗΛΕΠΙΚΟΙΝΩΝΙΩΝ			
COSMOTE (ΚΟ)	13,52	-3,43%	668.551
OTE (ΚΟ)	13,68	-1,16%	792.570
ΔΙΥΛΙΣΤΗΡΙΑ			
ΕΛΛΗΝΙΚΑ ΠΕΤΡΕΛΑΙΑ (ΚΟ)	8,28	0,73%	117.035
MOTOR OIL (ΚΟ)	10,76	0,56%	46.450
ΥΔΡΕΥΣΗ			
Ε.Υ.Δ.Α.Π. (ΚΟ)	6,10	3,04%	234.580
Ε.Υ.Α.Θ. (ΚΟ)	5,00	0,00%	16.700
ΕΠ. ΝΑΥΤΙΛΙΑ			
ANEK LINES (ΚΟ)	1,16	-2,52%	82.097
ANEK LINES (ΠΟ) 1990	1,11	0,00%	0
ANEK LINES (ΠΟ) 1996	1,18	0,00%	2.700
BLUE STAR ΝΑΥΤΙΛΙΑΚΗ (ΚΑ)	1,05	-1,87%	33.650
ΜΙΝΩΪΚΕΣ (ΚΟ)	3,02	1,68%	61.604
Ν.Ε.Λ. (ΚΟ)	0,41	2,50%	17.592
ΝΑΥΠΗΓΕΙΑ			
ΝΕΩΡΙΟΝ ΣΥΡΟΥ (ΚΟ)	0,99	-4,81%	1.000
ΠΛΗΡΟΦΟΡΙΚΗ			
ALPHA ΓΚΡΙΣΙΝ INFOTECH (ΚΟ)	1,29	0,78%	500
ΕΜΦΑΣΙΣ ΣΥΣΤΗΜΑΤΑ ΠΛΗΡΟΦΟΡΙΚΗΣ (ΚΟ)	1,12	0,00%	0
BYTE (ΚΟ)	2,02	-0,98%	10.220
CENTRIC ΠΟΛΥΜΕΣΑ (ΚΟ)	0,60	0,00%	67.070
FORTHNET (ΚΟ)	4,76	-0,83%	7.380
IPIROTIKI (ΚΟ)	1,96	0,00%	1.188.648
INFORMER (ΚΟ)	2,80	0,00%	2.520
LOGISMOS (ΚΟ)	0,70	-4,11%	8.190
LOGICDIS (ΚΟ)	0,32	0,00%	212.299
QUALITY & RELIAB. (ΚΟ)	0,45	0,00%	500
DELTA SINGULAR (ΚΟ)	2,64	0,76%	130.492
UNIBRAIN (ΚΟ)	1,52	-5,59%	4.500
ΙΑΥΔΑ (ΚΟ)	1,99	-1,49%	14.490
INTRALOT (ΚΟ)	24,02	-3,07%	113.219
COMPUCON (ΚΟ)	0,47	-4,08%	12.880
SPACE HELLAS (ΚΟ)	0,69	-1,43%	6.100
MLS ΠΛΗΡΟΦΟΡΙΚΗ (ΚΟ)	1,30	-1,52%	19.530
HITECH CONSULTANTS (ΚΟ)	0,79	-2,47%	23.500
PROFILE (ΚΟ)	1,68	-1,18%	12.400
ΑΝΑΠΤΥΞΗ ΣΥΣΤΗΜΑΤΩΝ ΑΥΤΟΜΑΤΙΣΜΟΥ			
ΖΗΝΩΝ (ΚΟ)	3,48	0,00%	76.200
ΕΚΔΟΣΕΙΣ & ΕΚΤΥΠΩΣΕΙΣ			
INFORM Π.ΛΥΚΟΣ (ΚΟ)	3,32	-1,19%	20.020
MARFIN FINANCIAL GROUP (ΚΟ)	12,66	0,32%	276.261
ΑΤΤΙΚΕΣ ΕΚΔΟΣΕΙΣ (ΚΟ)	3,84	0,52%	140
Δ.Ο.Λ. (ΚΟ)	2,99	-2,92%	95.540
ΕΚΔ. ΛΥΜΠΕΡΗ (ΚΟ)	0,90	-3,23%	4.190
ΚΑΘΗΜΕΡΙΝΗ (ΚΟ)	6,96	0,29%	5.860
ΝΑΥΤΕΜΠΟΡΙΚΗ (ΚΟ)	1,58	-4,24%	2.880
ΙΜΑΚΟ (ΚΟ)	0,62	-3,13%	41.730
ΠΗΓΑΣΟΣ (ΚΟ)	1,65	-2,37%	1.480
ΤΕΧΝΙΚΕΣ ΕΚΔΟΣΕΙΣ (ΚΟ)	0,82	-1,20%	3.080
ΤΕΓΟΠΟΥΛΟΣ (ΚΟ)	2,57	-1,91%	17.053
ΧΑΪΔΕΜΕΝΟΣ (ΚΟ)	1,10	-2,65%	2.489
ΛΙΒΑΝΗΣ (ΚΟ)	1,67	0,00%	11.400
ΤΗΛΕΟΡΑΣΗ & ΨΥΧΑΓΩΓΙΑ			
ΕΛΕΥΘΕΡΗ ΤΗΛΕΟΡΑΣΗ (ΚΟ)	1,50	2,74%	3.220
ΤΗΛΕΤΥΠΟΣ (ΚΟ)	3,50	0,00%	11.150
ΥΓΕΙΑ			
EUROMEDICA (ΚΟ)	1,70	0,00%	23.535
ΙΑΣΩ (ΚΟ)	3,30	-1,20%	17.480
ΙΑΤΡΙΚΟ ΑΘΗΝΩΝ (ΚΟ)	1,91	2,69%	371.003
ΥΓΕΙΑ (ΚΟ)	1,36	-1,45%	8.510
ΒΑΣΙΚΑ ΜΕΤΑΛΛΑ			
ΑΛΚΟ (ΚΟ)	1,24	-3,88%	13.804
ΑΛΟΥΜΥΛ ΜΥΛΩΝΑΣ (ΚΟ)	2,67	-3,26%	13.180
ΑΛΟΥΜΙΝΙΟ ΕΛΛΑΔΟΣ (ΚΟ)	12,86	-2,13%	16.911
ΕΛΒΑΛ (ΚΑ)	1,84	-1,08%	32.210
ΕΤΕΜ (ΚΑ)	1,81	0,56%	50
ΜΑΙΛΛΗΣ (ΚΟ)	4,10	-0,97%	25.540
ΣΙΔΕΝΟΡ (ΚΑ)	2,75	-2,48%	25.080
ΣΩΛ.ΚΟΡΙΝΘΟΥ (ΚΟ)	0,70	-1,41%	1.960
ΤΖΙΡΑΚΙΑΝ ΠΡΟΦΙΛ (ΚΑ)	1,29	-0,77%	630
ΦΙΤΚΟ (ΚΟ)	1,00	5,26%	1.050
ΧΑΛΚΟΡ (ΚΑ)	1,82	3,41%	4.360
ΜΕΤΑΛΛΙΚΑ ΠΡΟΪΟΝΤΑ			
CROWN HELLAS CAN (ΚΟ)	7,14	-2,19%	1.290
ΙΝΤΡΑΜΕΤ (ΚΟ)	0,93	0,00%	7.100
MEVACO (ΚΟ)	1,72	-1,15%	11.240
SPIDER (ΚΟ)	1,62	2,53%	100.540
ΒΙΟΣΩΛ (ΚΟ)	0,23	0,00%	19.085
ΒΙΟΣΩΛ (ΠΟ)	0,24	0,00%	0
ΜΕΤΚΑ (ΚΟ)	5,34	0,38%	98.996
ΡΟΚΑΣ (ΚΟ)	8,06	0,75%	15.260
ΡΟΚΑΣ (ΠΟ)	7,50	0,00%	550
ΛΕΒΕΝΤΕΡΗΣ (ΚΑ)	0,63	-3,08%	4.590
ΛΕΒΕΝΤΕΡΗΣ (ΠΑ)	0,69	-1,43%	1.000
ΔΑΡΙΓΚ (ΚΟ)	0,18	0,00%	0
ΧΑΛΥΒΔΟΦΥΛΛΩΝ (ΚΟ)	0,17	0,00%	7.250
ΜΗΧΑΝΗΜΑΤΑ & ΕΙΔΗ ΕΞΟΠΛΙΣΜΟΥ			
FRIGOGLASS (ΚΟ)	4,14	0,00%	28.560
KLEEMANN (ΚΟ)	4,98	-0,40%	5.542
ΚΑΛΩΔΙΑ			
NEXANS (ΚΟ)	2,31	-6,10%	2.160
ΕΛΛΗΝΙΚΑ ΚΑΛΩΔΙΑ (ΚΟ)	1,03	-0,96%	10.960
ΗΛΕΚΤΡΟΝΙΚΟΣ ΕΞΟΠΛΙΣΜΟΣ			
ΙΝΤΡΑΚΟΜ (ΚΟ)	3,98	-1,49%	178.362
ΜΗ ΜΕΤΑΛΛΙΚΑ ΟΡΥΚΤΑ & ΤΣΙΜΕΝΤΑ			
BETANET (ΚΟ)	3,26	-0,61%	2.240
ΗΡΑΚΛΗΣ (ΚΟ)	10,06	-0,79%	14.357
ΚΕΡΑΜΕΙΑ ΑΛΛΑΤΙΝΗ (ΚΟ)	1,18	-4,84%	6.780
TITAN (ΚΟ)	25,58	-1,62%	52.068
TITAN (ΠΟ)	18,80	-3,69%	1.340
ΚΥΡΙΑΚΙΔΗΣ (ΚΟ)	2,28	-1,30%	19.347
ALFA ALFA ENERGY (ΚΑ)	1,39	0,00%	0
ΙΚΤΙΝΟΣ (ΚΟ)	1,66	-1,78%	3.340
ΜΑΘΙΟΣ (ΚΑ)	1,68	-2,89%	34.213
S&B ΒΙΟΜ. ΟΡΥΚΤΑ (ΚΟ)	5,80	0,00%	14.320
MERMEREN (ΕΛ. ΠΙΣ.)	6,26	-0,63%	2.530
ΧΟΝΔΡΙΚΟ ΕΜΠΟΡΙΟ			
ΣΠΥΡΟΥ (ΚΟ)	0,88	4,76%	84.670
ΛΑΝΑΚΑΜ (ΚΟ)	1,57	-3,09%	1.995
AS COMPANY (ΚΟ)	0,71	-2,74%	24.570
CONNECTION (ΚΟ)	0,22	0,00%	0
ΕΛΙΝΟΙΛ (ΚΑ)	8,00	1,52%	4.090
ELMEC (ΚΟ)	1,66	-1,19%	10.530
FASHION BOX (ΚΟ)	2,47	1,23%	6.900
KEGO (ΚΟ)	1,15	-0,86%	12.330
LAVIPHARM (ΚΟ)	1,05	-0,94%	12.199
ΜΑΡΑΚ ΠΛΗΡΟΦΟΡΙΚΗ (ΚΟ)	1,36	-3,55%	4.770
MEDICON (ΚΟ)	4,28	-3,60%	2.450
ELEPHANT (ΚΟ)	0,50	0,00%	14.000
REVOIL (ΚΟ)	3,52	-1,12%	9.860
RIDENCO (ΚΑ)	0,97	-2,02%	15.650
VETERIN (ΚΟ)	0,87	0,00%	0
YALCO (ΚΑ)	1,02	-0,97%	7.210
ΚΑΛΠΙΝΗΣ ΣΙΜΟΣ (ΚΑ)	3,76	-0,53%	8.440
ΚΑΝΑΚΗΣ (ΚΟ)	2,00	-0,50%	6.110
ΑΛΛΑΤΙΝΗ (ΚΑ)	1,11	-1,77%	5.810
ΑΛΥΣΙΔΑ (ΚΑ)	2,40	9,09%	50
ΑΛΥΣΙΔΑ (ΠΑ)	2,08	0,00%	0
ΚΟΡΔΕΛΛΟΥ (ΚΑ)	2,20	-0,90%	43.750
ΒΟΓΙΑΤΖΟΓΛΟΥ (ΚΟ)	2,51	1,62%	3.770
ΣΑΡΑΝΤΗΣ (ΚΟ)	5,86	0,34%	6.550
ΓΕΝ.ΕΜΠΟΡΙΟΥ-& Β/ΝΙΑΣ (ΚΑ)	0,73	-1,35%	7.480
ΔΟΥΡΟΣ (ΚΟ)	1,01	1,00%	1.070
ΕΛΓΕΚΑ (ΚΟ)	2,35	2,17%	9.620
ΕΛΤΟΝ ΧΗΜΙΚΑ (ΚΟ)	0,99	0,00%	5.310
ΕΛΤΡΑΚ (ΚΑ)	2,20	-3,51%	8.300
F.G. EUROPE (ΚΟ)	3,08	0,65%	61.404
ΕΜΠ. ΔΕΣΜΟΣ (ΚΟ)	0,33	3,13%	14.650
ΕΜΠ. ΔΕΣΜΟΣ (ΠΟ)	0,40	0,00%	0
ΖΑΜΠΑ (ΚΑ)	10,48	1,75%	600
ΠΕΙΡΑΙΩΣ REAL ESTATE (ΚΟ)	3,56	0,00%	0
ΚΑΡΔΑΣΙΛΑΡΗΣ (ΚΟ)	4,06	0,00%	13.570
ΝΑΚΑΣ (ΚΟ)	2,84	0,00%	3.520
ΝΕΟΧΗΜΙΚΗ ΛΑΥΡΕΝΤΙΔΗΣ (ΚΟ)	3,70	0,00%	331.230
ΜΥΤΙΛΗΝΑΙΟΣ (ΚΟ)	7,92	-1,98%	59.390
DIONIC (ΚΟ)	0,67	0,00%	28.250
DRUCKFARBEN (ΚΟ)	1,58	0,00%	1.890
ΞΥΛΕΜΠΟΡΙΑ (ΚΑ)	3,06	-1,29%	2.194
ΞΥΛΕΜΠΟΡΙΑ (ΠΑ)	2,84	0,00%	0
ΤΑΣΟΓΛΟΥ (ΚΟ)	0,23	0,00%	8.240
ΜΠΕΝΡΟΥΜΠΗ (ΚΟ)	5,46	6,64%	194.848
ΠΡΟΜΟΤΑ ΕΛΛΑΣ (ΚΟ)	0,35	0,00%	4.500
ALSINCO (ΚΟ)	1,53	0,00%	7.670
ΕΙΔΗ-ΛΥΣΕΙΣ ΠΛΗΡΟΦΟΡΙΚΗΣ			
ALTEC (ΚΟ)	0,43	-4,44%	244.754
CPI (ΚΟ)	0,76	-2,56%	11.375
INFOQUEST (ΚΟ)	1,50	-1,32%	48.664
MULTIRAMA (ΚΟ)	7,22	-1,37%	1.820
UNISYSTEMS (ΚΟ)	1,57	-1,88%	6.560
ΔΕΛΤΑ PROJECT (ΚΑ)	1,97	4,23%	11.350
INTERTEK (ΚΟ)	2,28	-0,44%	5.030
ΙΝΦΟΡΜΑΤΙΚΗ (ΚΟ)	0,31	-6,06%	402.990
ΠΟΥΛΙΑΔΗΣ (ΚΟ)	0,38	0,00%	43.860
PC SYSTEMS (ΚΟ)	0,50	0,00%	3.530
RAINBOW (ΚΟ)	6,68	1,21%	3.440
ΛΙΑΝΙΚΟ ΕΜΠΟΡΙΟ			
JUMBO (ΚΟ)	7,56	2,44%	12.182
MICROLAND (ΚΟ)	0,16	-5,88%	140
ΑΤΛΑΝΤΙΚ (ΚΟ)	1,35	0,00%	5.500
ΒΑΣΙΛΟΠΟΥΛΟΣ (ΚΟ)	11,84	-1,17%	645
ΒΑΡΔΑΣ (ΚΟ)	2,30	-0,43%	2.610
ΕΙΚΟΝΑ - ΗΧΟΣ (ΚΟ)	0,30	-3,23%	470
ΗΛ. ΑΘΗΝΩΝ (ΚΟ)	2,79	1,45%	2.380
Κ.Α.Ε. (ΚΟ)	12,98	-1,67%	21.286
ΜΟΥΡΙΑΔΗΣ (ΚΑ)	0,27	0,00%	0
MODA BAGNO (ΚΟ)	0,85	-6,59%	130
NOTOS COM HOLDINGS (ΚΟ)	3,34	-2,91%	26.000
ΚΩΤΣΟΒΟΛΟΣ (ΚΟ)	6,50	0,00%	5.892
SPRIDER (ΚΟ)	1,93	-3,02%	19.980
ΠΛΑΙΣΙΟ (ΚΟ)	9,42	1,07%	17.032
ΡΑΔΙΟ ΚΟΡΑΣΙΔΗ (ΚΟ)	1,02	-1,92%	133.558
VIVERE (ΚΟ)	0,16	-15,79%	264.333
ΥΠΗΡΕΣΙΕΣ ΚΙΝΗΤΗΣ ΤΗΛΕΦΩΝΙΑΣ			
ΓΕΡΜΑΝΟΣ (ΚΟ)	23,94	-1,56%	68.681
ΤΡΟΦΙΜΑ & ΠΟΤΑ			
CHIPITA (ΚΟ)	2,44	2,09%	79.521
COCA-COLA (ΚΑ)	19,22	-2,34%	224.728
ΚΑΡΑΜΟΛΕΓΚΟΣ (ΚΟ)	0,99	1,02%	2.900
ΕΒΡΟΦΑΡΜΑ (ΚΟ)	1,38	-1,43%	3.370
ΕΛΑΪΣ (ΚΟ)	19,22	0,42%	1.240
ΕΛΛ.ΒΙΟΜ.ΖΑΧΑΡΗΣ (ΚΑ)	3,92	-1,51%	11.099
ΚΡΕΚΑ.(ΚΑ)	1,14	-2,56%	9.950
ΚΡΕΤΑ ΦΑΡΜ (ΚΟ)	5,10	2,00%	10.150
ΚΡΙ ΚΡΙ (ΚΟ)	4,90	2,08%	2.640
ΚΤΗΜΑ ΛΑΖΑΡΙΔΗ (ΚΟ)	1,12	-0,88%	6.680
ΚΥΛ.ΣΑΡΑΝΤΟΠΟΥΛΟΣ (ΚΟ)	1,38	-1,43%	5.317
ΚΥΛ. ΛΟΥΛΗ (ΚΟ)	1,74	-0,57%	1.460
ΜΠΑΡΜΠΑ ΣΤΑΘΗΣ (ΚΟ)	5,76	1,05%	2.105
ΜΠΑΡΜΠΑ ΣΤΑΘΗΣ (ΠΟ)	5,70	0,00%	0
ΞΥΦΙΑΣ (ΚΑ)	0,22	0,00%	0
ΞΥΦΙΑΣ (ΠΑ)	1,19	0,00%	0
ΝΙΚΑΣ (ΚΟ)	4,98	-0,40%	16.100
FEEDUS (ΚΟ)	1,42	0,71%	4.920
ΧΑΤΖΗΚΡΑΝΙΩΤΗ (ΚΟ)	0,87	2,35%	3.789
ΚΑΤΣΕΛΗΣ (ΚΟ)	2,30	-0,43%	270
ΜΥΛΟΙ ΚΕΠΕΝΟΥ (ΚΟ)	1,10	0,00%	2.800
ΠΕΡΣΕΥΣ (ΚΟ)	0,62	-1,59%	10.050
ΠΡΟΪΟΝΤΑ ΚΑΠΝΟΥ			
ΚΑΡΕΛΙΑ (ΚΑ)	64,90	0,31%	20
ΞΕΝΟΔΟΧΕΙΑ & ΛΟΙΠΑ ΚΑΤΑΛΥΜΑΤΑ			
ΑΣΤΗΡ (ΚΟ)	5,20	-3,70%	25.038
ΓΕΚΕ (ΚΑ)	6,74	-2,60%	480
ΙΟΝΙΚΗ ΞΕΝ. (ΚΑ)	9,40	0,21%	2.530
ΛΑΜΨΑ (ΚΟ)	6,70	-0,59%	33.095
ΓΚΑΛΗΣ (ΚΟ)	1,12	-5,08%	2.150
ΕΣΤΙΑΤΟΡΙΑ			
GOODY'S (ΚΑ)	11,26	3,30%	8.370
EVEREST (ΚΟ)	2,00	0,00%	3.084
OLYMPIC CATERING (ΚΟ)	2,40	0,00%	830
ΓΡΗΓΟΡΗΣ (ΚΟ)	0,77	-1,28%	13.400
ΒΟΗΘΗΤΙΚΕΣ ΠΡΟΣ ΤΙΣ ΜΕΤΑΦΟΡΕΣ ΔΡΑΣΤΗΡΙΟΤΗΤΕΣ			
ΕΘΝΙΚΗ ΑΚΙΝΗΤΩΝ (ΚΟ)	3,64	-2,15%	46.440
ΟΡΓΑΝΙΣΜΟΣ ΛΙΜ. ΘΕΣΣΑΛ. (ΟΛΘ) (ΚΟ)	8,44	1,20%	26.190
ΟΡΓΑΝΙΣΜΟΣ ΛΙΜ. ΠΕΙΡΑΙΑ (ΟΛΠ) (ΚΟ)	11,32	-0,70%	16.280
ΔΙΑΦΗΜΙΣΗ			
ALMA ΑΤΕΡΜΩΝ (ΚΟ)	0,74	-1,33%	80.945
ΚΛΩΣΤΟΥΦΑΝΤΟΥΡΓΙΚΕΣ			
ΤΡΙΑ ΑΛΦΑ (ΚΟ)	9,78	8,67%	50
ΤΡΙΑ ΑΛΦΑ (ΠΟ)	8,20	-9,89%	25
ΒΑΡΒΑΡΕΣΟΣ (ΚΑ)	0,53	-5,36%	4.020
LAN-NET (ΚΟ)	1,11	-6,72%	1.462.780
ΜΟΥΖΑΚΗΣ (ΚΑ)	0,66	-1,49%	2.200
ΕΛΦΙΚΟ (ΚΟ)	0,80	-2,44%	275
ΕΛΛΗΝΙΚΗ ΥΦΑΝΤΟΥΡΓΙΑ (ΚΟ)	1,79	-3,76%	8.626
ΕΠΙΛΕΚΤΟΣ (ΚΑ)	0,41	-6,82%	5.590
ΚΛ. ΝΑΥΠΑΚΤΟΥ (ΚΑ)	0,68	-1,45%	1.850
ΚΛ. ΝΑΟΥΣΗΣ (ΚΟ)	0,37	0,00%	53.396
ΚΟΡ-ΦΙΛ (ΚΟ)	0,22	0,00%	6.900
ΚΟΡ-ΦΙΛ (ΠΟ)	0,35	0,00%	0
ΚΑΡΑΤΖΗΣ M&A (ΚΟ)	1,02	-3,77%	1.330
ΜΑΞΙΜ-ΠΕΡΤΖΙΝΙΔΗΣ (ΚΑ)	0,27	-3,57%	9.590
ΠΛΑΣΤΙΚΑ ΘΡΑΚΗΣ (ΚΑ)	1,09	-2,68%	12.634
ΤΕΞΑΠΡΕΤ (ΚΟ)	0,56	-6,67%	10.310
FIERATEX (ΚΟ)	0,61	-3,17%	8.320
ΦΙΝΤΕΞΠΟΡΤ (ΚΟ)	0,64	0,00%	1.880
ΕΙΔΗ ΕΝΔΥΜΑΣΙΑΣ			
FANCO (ΚΟ)	0,31	3,33%	30.500
ΜΙΝΕΡΒΑ (ΚΑ)	1,48	1,37%	100
SEX FORM (ΚΟ)	0,35	-5,41%	252.615
ΕΛΒΕ-ΕΝΔΥΜΑΤΩΝ (ΚΑ)	0,88	-3,30%	2.860
ΔΙΑΧΕΙΡΙΣΗ ΑΚΙΝΗΤΗΣ ΠΕΡΙΟΥΣΙΑΣ			
ΚΕΚΡΟΨ (ΚΟ)	11,74	0,00%	0
ALPHA

μικρές αγγελίες

ΑΚΙΝΗΤΑ

ΠΩΛΕΙΤΑΙ χωράφι 6 στρεμ. στην περιοχή "Καράτσαλι" (Κακόδεση). Πληρ. Τηλ. 6972 923806.

ΠΩΛΕΙΤΑΙ διαμέρισμα γωνιακό και διαμπερές, 3 δωμ., Σαλ., κουζ., λουτρό και αποθήκη. Ρόδων 18. Πληρ. 23850 26411.

ΠΩΛΕΙΤΑΙ μονοκατοικία με υπόγειο, (ισόγειο κατάστημα), 1ος και 2ος όροφος, από 102 τ.μ. το καθένα, στον Προμηθέα.Τηλ. 6945 839306.

ΠΩΛΕΙΤΑΙ οροφοδιαμέρισμα διαμπερές 120 τ.μ. στην οδό Άρεως 7 (περιοχή Καλλιθέας) όροφος 2ος (3ΔΣΚWC μπάνιο) με ατομική θέρμανση και καλή θέα. Τιμή 150.000 ευρώ. Πληρ. τηλ. 6972 073979.

ΠΩΛΕΙΤΑΙ οικόπεδο 5,4 στρέμματα ή το μισό, στους Γεωργιανούς, σε ωραιότατη θέση (πολύ ωραίο για μεζονέτες). Τηλ. 6934 662478 και 2310 260748.

ΠΩΛΕΙΤΑΙ αγροτεμάχιο 3.000 τ.μ. με κερασιές περιοχή (κοντά στο ξενοδοχείο ΒΕΡΟΙΑ) 15.000 ευρώ και αγροτεμάχιο 5.000 τ.μ. στην περιοχή (από ΦΥΤΕΙΑ για ΚΟΥΣΤΟΧΩΡΙ) επάνω στο δρόμο 14.οοο ευρώ. Τηλ. 2310 726846.

ΠΩΛΕΙΤΑΙ στο Ξηρολίβαδο, διώροφο, 100 τ.μ., άριστη κατάσταση, πλήρως επιπλωμένο-εξοπλισμένο, ιδιαίτερα προσεγμένο, με θέα το λιβάδι. Αξιόλογο. Πληρ. τηλ. 6973 735020.

ΠΩΛΕΙΤΑΙ διαμέρισμα στην Καλλιθέα ρετιρέ 130 τ.μ., 4ος όροφος, 3 δωμάτια, σαλόνι, κουζίνα, μπάνιο, αποθήκη, βεράντα, 123.000 ευρώ. Τηλ. 6973 735020.

ΠΩΛΕΙΤΑΙ ρετιρέ μεζονέτα κεντρική 160 τ.μ. δύο δωμάτια με κουφωτές πολύ μεγάλο σαλόνι με μάρμαρο, τζάκι, κουζίνα, μπάνιο, βεράντες μεγάλες με μπαρμπεκιου στον κάτω όροφο και επάνω δωμάτιο μεγάλο με μπάνιο κουφωτές και μεγάλο αποθηκευτικό χώρο. Τέλεια κατασκευή. Τηλ. 23310 68080, κιν. 6973 735020.

ΠΩΛΕΙΤΑΙ στο Σέλι οικόπεδο 250 τ.μ. με μονοκατοικία 50 τ.μ. και μεγάλη αυλή στο κέντρο του χωριού. Πληρ. τηλ. 6946 959176.

ΠΩΛΕΙΤΑΙ χωράφι 5 στρέματα. στην περιοχή "Τσουρούκι". Πληρ. Τηλ. 6972 923806.

ΕΝΟΙΚΙΑΣΕΙΣ

ΕΝΟΙΚΙΑΖΕΤΑΙ διαμέρισμα 70 τ.μ. 1ος όροφος 1ΔΣΚ Βουλγαροκτόνου 26 (Προμηθέας) Πληρ. Τηλ. 23310 63526, 65079.

ΕΝΟΙΚΙΑΖΕΤΑΙ γραφείο με κεντρική θέρμανση 60 τ.μ., 1ος όροφος, Μεγ. Αλεξάνδρου 42. Πληρ. τηλ. 23310 75757, 6976 555454.

ΕΝΟΙΚΙΑΖΕΤΑΙ διαμέρισμα 80 τ.μ., 1ος όροφος, Ανοίξεως, ατομικά καλοριφέρ, με εντοιχισμένη κουζίνα και απορροφητήρα. Τηλ. 23310 64042, απογευματινές ώρες μετά τις 5:00 μ.μ.

ΕΝΟΙΚΙΑΖΕΤΑΙ 50 τ.μ. ισόγειο, για επαγγελματική χρήση, εμπορικό κατάστημα ή γραφείο, Παστέρ 14. Τηλ. 6978 182906 και 23310 70566.

ΕΝΟΙΚΙΑΖΕΤΑΙ διαμέρισμα 115 τ.μ., 2ος όροφος, σε πολύ κατάσταση με ατομικό καλοριφέρ στο Τσερμένι. Πληρ. τηλ. 23310 23031-23046 κ. Ρίτα, μετά τις 14:00 στο 23310 22854.

ΕΝΟΙΚΙΑΖΕΤΑΙ καινούργιο διαμέρισμα, με θέα τον κάμπο, 80 τετραγωνικά, στον 2ο όροφο. Τιμή 300 ευρώ. Για περισσότερες πληροφορίες στο τηλέφωνο 6977 379236.

ΕΝΟΙΚΙΑΖΕΤΑΙ επιπλωμένο διαμέρισμα 80 τ.μ., 3ο όροφο, κεντρική θέρμανση, διαμπερές, οδός Κοριτσάς 6. Τηλ. 23310 27803 & 64578.

ΕΝΟΙΚΙΑΖΕΤΑΙ γκαρσονιέρα στην περιοχή που γίνεται το παζάρι. Τιμή ενοικίου 125,00 ευρώ. Τηλ. 23310 71746.

ΕΝΟΙΚΙΑΖΕΤΑΙ διαμέρισμα 80 τ.μ. 2ος όροφος, οδό Ευρυπίδου 4. Πληρ. τηλ. 23310 61152.

ΕΝΟΙΚΙΑΖΕΤΑΙ διαμέρισμα 82 τ.μ. 1ος όροφος, διαμπερές, ατομική θέρμανση, πλήρως ανακαινισμένο, Πίνδου 21. Πληρ. τηλ. 23310 44404, 41457, ώρες γραφείου.

ΕΝΟΙΚΙΑΖΕΤΑΙ διαμπερές διαμέρισμα 82 τ.μ. στην οδό ΕΥκλείδη 1 (κάθετος στην Τρεμπεσίνας), όροφος 2ος (2ΔΣWC) με

ΜΕΣΙΤΙΚΗ
Γ. Μαριάζας & Συνεργάτες
ΙΠΠΟΚΡΑΤΟΥΣ 38 ΒΕΡΟΙΑ

ΠΩΛΗΣΕΙΣ - ΕΝΟΙΚΙΑΣΕΙΣ
ΕΚΤΙΜΗΣΕΙΣ ΑΚΙΝΗΤΩΝ
ΤΗΛ. 23310/ 71111- 25310
ΚΙΝ. 6932/711711
E-mail:mesitiki@in.gr

Αναλαμβάνουμε πωλήσεις - ενοικιάσεις - εκτιμήσεις ακινήτων

ΕΝΟΙΚΙΑΣΕΙΣ ΔΙΑΜ/ΣΜΑΤΩΝ

ΓΚΑΡΣΟΝΙΕΡΑ στην Ελιά κοντά 30 τ.μ. 1δκλ μικρή και φθηνή 150 ε.

ΓΚΑΡΣΟΝΙΕΡΑ στον Προμηθέα 60 τ.μ. 1δσκλ άνετη κεντρ. θερ. 200 ε.

ΑΝΟΙΞΕΩΣ 85 τ.μ. με άψογη θέα τον κάμπο 2δσκλ κεντρ. θερμ. 260 ε μόνο.

ΠΡΟΜΗΘΕΑΣ εντελώς καινούργιο διαμέρισμα 90 τ.μ. με 2δσκλ αποθήκη και πάρκιν , άνετο σαλόνι 300 ε.

ΔΙΑΜ/ΣΜΑ στην Πλ. Ωρολ. 90 τ.μ. 2δσκ με 2 εντοιχισμένες ντουλάπες και αποθήκη καλοφροντισμένο 250 ε

ΠΑΣΑΚΙΟΣΚΙ 100 τ.μ. ωραιότατο διαμ/σμα με 2δσκλ αποθ. πολύ καλό και με κλειστό Parking 300 ε.

ΕΛΗΑ κοντά 4ου ορ. ανακαινισμένο διαμ/σμα 100 τ.μ. με 3 ντουλάπες και δυνατότητα πάρκιν extra 280 ε.

ΚΑΛΛΙΘΕΑ φανταστικό διαμ/σμα 114 τ.μ. 10 ετών οικοδομή με μοναδική θέα σε πάρκο 3δωμ. ύπνου ,αποθήκη και θέση στάθμευσης , θερμ. ατομ. 360 ευρώ μόνο.

ΔΙΑΜ/ΣΜΑ πλησίον Ανοίξεως 116 τ.μ. 3δσκλ 2ος ορ σε κατάσταση καλή μερικώς ανακαινισμένο, 330 ε.

ΔΙΑΜ/ΣΜΑ εντελώς καινούργιο 135 τ.μ. με θέα μοναδική και περισσή πολυτέλεια 2wc αυτόνομη θερ. και γκαράζ κλειστό , στην Αγ. Κυριακή τιμή κομπλέ 465 ε.

ΠΩΛΗΣΕΙΣ ΔΙΑΜΕΡΙΣΜΑΤΩΝ

ΒΙΛΛΑ ονειρεμένη , μοναδική στο είδος της 330 τ.μ. ωφέλιμος χώρος , 12 στρ. οικόπεδο , με καταπληκτικό κήπο , πισίνα , βοηθητικούς χώρους στην περιοχή της Ράχης για πολύ σοβαρό αγοραστή τιμή 560χ ε.

ΒΥΖ. ΜΟΥΣΕΙΟ γκαρσονιέρα 45 τ.μ. καινούργια ακατοίκητη με ατομ. θερμ. και ανοιχτωσιά 1δσκλ 60χ ε.

ΔΙΑΜ/ΣΜΑ στην Καλλιθέα 76 τ.μ. με ανεπανάληπτη θέα και τη λιτή αισθητική γραμμή 2δωμ. για ύπνο και θέρμανση ατομική 3ος ορ. 94χ ε.

ΑΓ. ΠΑΡΑΣΚΕΥΗ διαμ/σμα οξιώσεων 98 τ.μ. ακατοίκητο 2δσκλ σε υπέροχη θέση με υπερπολυτελή εξοπλισμό , αποθήκη στο υπόγειο και θέση πάρκινγκ κομπλέ τιμή 115χ ε.

ΑΓ.ΚΥΡΙΑΚΗ μη κατοικημένο διαμ/σμα καινούργιο 99 τ.μ με 3δσκλ , αποθήκη , άψογη μελέτη-κατασκευή 98χ ε.

ΒΥΖ. ΜΟΥΣΕΙΟ καινούργιο αρχοντικό διαμ/σμα με αρμονικές αναλογίες 3δσκλ 100 τ.μ. 2wc γωνιακό και πολλά άλλα, δικό σας με 135χ ε.

ΔΙΑΜ/ΣΜΑ εκπληκτικό στην Αγ. Κυριακή 103 τ.μ. με 3δσκλ λειτουργικό , ολοκαίνουργιο με αποθήκη και δυνατότητα πάρκινγκ 106χ ε.

ΔΙΑΜ/ΣΜΑ καινούργιο στην Καλλιθέα 107 τ.μ. με σπάνια θέα , με άνεση και λειτουργικότητα στη χρήση 3 δωμ. ύπνου όλα νόμιμα και αποθ. 129χ ε.

ΔΙΑΜ/ΣΜΑ κοντά στην Ανοίξεως 108 τ.μ. 2δσκλ χρήζει επισκευής 3ος ορ. με ασανσέρ και κεντρική θέρμανση 90χ ε.

ΠΡΟΜΗΘΕΑΣ ημιτελές διαμ/μα 3ος ορ. 112 τ.μ. 3δσκλ με δυνατότητα εγκατάστασης ανεξάρτ. θερμ. 67χ ε.

ΑΓ. ΠΑΡΑΣΚΕΥΗ εκπληκτικό ρετιρέ καινούργιο 114 τ.μ. με 3 δ ύπνου σε πολυκατοικία αξιώσεων , ανεξαρτησία στη θέρμ. πλήρη , πλούσιο εξοπλισμό και αποθήκη στο υπόγειο 145χ ε.

ΤΣΕΡΜΕΝΙ καινούργιο με 3 δωμ. ύπνου εξαιρετικό διαμ/σμα 121 τ.μ. κέντρο απόκεντρο , με θέα , γκαράζ κλειστό και αποθήκη στο υπόγειο από οικοπεδούχο τιμή κομπλέ 48 εκ.

ΠΑΠΑΓΟΥ ρετιρέ με χώρο πρασίνου μπροστά 126 τ.μ. 3δ ύπνου , τζάκι , καινούργιο ακατοίκητο , ανεξάρτητο καλή λειτουργικότητα χώρων 135χ ε.

ΠΡΟΜΗΘΕΑΣ δυσεύρετο καινούργιο οροφοδιαμέρισμα ρετιρέ, κοντά στη γέφυρα 120 τ.μ. 3δ ύπνου, με εξαιρετική διαρρύθμιση , μεγάλες βεράντες και ανεξάρτ. θερμ. 160χ ε.

ΚΕΝΤΡΟ μεγάλο , άνετο και διαμπερές διαμέρισμα 125 τ.μ. 3δσκλ 2ος ορ. σε μέτρια κατάσταση αλλά σε πολύ καλή τιμή 110χ ε.

ΠΡΟΜΗΘΕΑΣ υψηλών απαιτήσεων οροφοδιαμέρισμα 120 τ.μ. κοντά στην Κίμωνος καινούργιο 3δωμ. ύπνου , με ποιοτικά κατασκευαστικά κριτήρια και αρχιτεκτονικό γούστο 3ος ορ. 143χ ε.

ΔΙΑΜ/ΣΜΑ καινούργιο 141 τ.μ. στο Βυζ. Μουσείο με άψογη θέα 2ος ορ. ατομ. θερμ. αποθήκη και μεγάλο κλειστό γκαράζ μερικά από τα προτερήματα του , τα άλλα σας τα παρουσιάζουμε ζωντανά τιμή 180χ ε.

ΕΝΟΙΚΙΑΣΕΙΣ ΕΠΑΓΓ. ΧΩΡΩΝ

ΑΠΟΘΗΚΗ στο Βυζαντινό Μουσείο 35 τ.μ. ισόγεια τιμή 75 ε.

ΑΠΟΘΗΚΗ στην περιοχή Ρόδων 55 τ.μ. διατίθεται προς ενοικίαση 150 ε.

ΑΠΟΘΗΚΗ με εύκολη πρόσβαση κοντά στην Πλ. Ωρολ. 260 τ.μ. 440 ε.

ΓΡΑΦΕΙΟ πολυτελές 50 τ.μ. 2 χώροι, στη Βενιζέλου δικά του WC 340ε.

ΓΡΑΦΕΙΟ ανεξάρτητο στο κέντρο 55 τ.μ. ανακαινισμένο πλήρως 2 χώρους με wc και κουζίνα 350 ε.

ΕΠ. ΣΤΕΓΗ επί της Βενιζέλου 72 τ.μ. 1ος ορ. ιδιαίτερης προβολής 3χώροι φωτεινοί ωραιότατοι ανακαινισμένοι με δικό τους wc 430 ε.

ΕΠ. ΣΤΕΓΗ επί της Μητροπόλεως 85 τ.μ. 1ος ορ. μεγάλης προβολής , τρεις πολυτελώς ανακαινισμένοι χώροι με χωλ και wc κατάλληλο για φροντιστήριο , ιατρείο , σχολές , ινστιτούτο αισθητικής και όχι μόνο με ατομική θέρμανση και ελάχιστα κοινόχρηστα 450 ε.

ΕΠ. ΣΤΕΓΗ στο κέντρο της πόλης με μοναδική προβολή 115 τ.μ. μεγάλη φάτσα 2ος ορ. 800 ε.

ΕΠ. ΣΤΕΓΗ μεγάλη 1000 τ.μ. σε 2 ορόφους ανεξάρτητη , μπορεί να χρησιμοποιηθεί και σαν αποθήκη ή βιοτεχνία με μεγάλο αύλιο χώρο 4,5 στρ. κοντά στο γήπεδο 1800 ε μόνο.

ΚΑΤΑΣΤΗΜΑ ισόγειο στον Αγ. Αντώνιο κοντά 30 τ.μ. μόνο 200 ε.

ΚΑΤΑΣΤΗΜΑ κοντά στην Πλ. Ωρολογίου 50 τ.μ. ενοίκιο 250 ε.

ΚΑΤΑΣΤΗΜΑ στην άνω κεντρικής 50 τ.μ. με μεγάλη βιτρίνα 220 ε. ευκαιρία.

ΠΙΕΡΙΩΝ κατάστημα 60 τ.μ. σε πολύ καλό σημείο για ενοικίαση 390 ε.

ΚΑΤΑΣΤΗΜΑ γωνιακό 85 τ.μ. κοντά στη ΔΕΗ προνομιούχο σε κεντρικό σημείο με 105 υπόγειο και 85 τ.μ. πατάρι σε λίγο ελεύθερο 600ε.

ΚΑΤΑΣΤΗΜΑ προβολής 95 τ.μ. στην οδό Θεσ/νίκης άνετο 2 χώροι 410 ε. ΚΑΤΑΣΤΗΜΑ στην κάτω Κεντρικής 100 τ.μ. ισόγειο με 50 τ.μ. υπόγειο και πατάρι σε λίγο ελεύθερο 370 ε.

ΠΑΤΡΙΔΑ ισόγειο 210 τ.μ. ανεξάρτητο κατάστημα- βιοτεχνία διατίθεται προς ενοικίαση μόνο 400 ε.

ΠΙΕΖΟΔΡΟΜΟ του κέντρου , σπάνιο κατάστημα 215 τ.μ. σε τρία επίπεδα μόνο για πολύ σοβαρή εταιρεία σε λίγο ελεύθερο προς ενοικίαση.

ΚΑΤΑΣΤΗΜΑ - ΑΠΟΘΗΚΗ κόμβο Εγνατίας 700 τ.μ. σε 10στρ. οικόπεδο με μοναδική προβολή κατάλληλο για άπειρες χρήσεις 1000 ε.

ΠΩΛΗΣΕΙΣ ΕΠΑΓΓ. ΧΩΡΩΝ

ΑΠΟΘΗΚΗ 212 τ.μ. κάτω Ελιά μπαίνει αυτοκίνητο μέσα 62 χε.

ΓΚΑΡΑΖ στην οδό Ομήρου 5,3 χ ε.

ΓΡΑΦΕΙΟ στο Ταχυδρομείο κοντά 50 τ.μ. 2 χώροι με δικό του wc , κλιματισμό και ατομ. θερμ. 50.000 ε.

ΚΑΤΑΣΤΗΜΑ για σοβαρό επενδυτή επί της Μητροπόλεως και πλησίον Πλ. Ωρολογίου 85 τ.μ. με 225 τ.μ. υπόγειο και μεγάλη φάτσα 255 χ ε.

ΑΛΕΞΑΝΔΡΕΙΑ μοναδική και ανεπανάληπτη ευκαιρία , κατάστημα 170 τ.μ. με πατάρι 50 μέτρα από τον κεντρικό δρόμο πωλείται 22 εκ μόνο.

ΠΩΛΗΣΕΙΣ ΕΠΙΧΕΙΡΗΣΕΩΝ

ΙΝΣΤΙΤΟΥΤΟ ΑΙΣΘΗΤΙΚΗΣ έτοιμη κερδοφόρα επιχείρηση στο κέντρο μαζί με πλήρη εξοπλισμό και πελατεία 15χ ε.

RESTAURANT σε πολυσύχναστο σημείο για επαγγελματία του είδους 128 τ.μ. με αύλιο χώρο συνολικά 130 θέσεις , έτοιμο και σε λειτουργία , δεκτός οποιοσδήποτε έλεγχος , μόνο σοβαρές προτάσεις.

ΣΝΑΚ ΜΠΑΡ στο κέντρο της πόλης 65 τ.μ. ισόγειο και 35 τ.μ. πατάρι, έτοιμο σε λειτουργία , λόγω αλλαγής επαγγέλματος πωλείται σαν επιχείρηση 55χ ε.

ΞΥΛΟΥΡΓΕΙΟ ανεξάρτητο κτίσμα 500 τ.μ. σε 2,5 στρ. οικόπεδο , έτοιμη λειτουργούσα επιχείρηση με μηχανήματα , πελατεία , εμπορεύματα και πρώτες ύλες 470χ ε όλα.

ΠΩΛΗΣΕΙΣ ΟΙΚΟΠΕΔΩΝ

ΚΑΤΩ ΜΟΥΣΕΙΟ 91 τ.μ. οικόπεδο γωνιακό μικρό μη οικοδομήσιμο υπάρχει δυνατότητα συνένωσης με διπλανό 17χ ε.

ΠΑΝΟΡΑΜΑ υπερπρονομιακό 421 τ.μ. γωνιακό οικόπεδο με θέα τη Βέροια άκλειστο 95χ ε.

ΡΑΧΙΑ οικόπεδο αξιόλογο εντός σχεδίου , σχήμα ορθογώνιο στην άκρη του χωριού 727 τ.μ. τιμή 35χ ε.

ΤΡΙΛΟΦΟΣ εντός σχεδίου άρτιο και οικοδομήσιμο 922 τ.μ., μοναδικό οικόπεδο τρίπλευρο πάνω σε κεντρικό δρόμο ιδιαίτερης προβολής 30 χ ε.

ΑΛΕΞΑΝΔΡΕΙΑ στον κόμβο Νησελίου κοντά στην Εγνατία 2 στρ. με κτίσμα 600 τ.μ. ευκαιρία 350χ ε.

ΚΟΜΒΟ Εγνατίας οικόπεδο 3.156 τ.μ. με κτίσμα 250 τ.μ. ημιτελές για επαγγελματικό σκοπό , δεν κτίζει άλλο , τιμή προσφοράς 25χ ε.

ΕΦΟΡΙΑ 6.500 τ.μ. οικόπεδο πάνω στον κεντρικό δρόμο, μεγάλη πρόσοψη ενοικιάζεται μόνο 750 ε.,

ΧΩΡ. ΟΙΚΟΠΕΔΟ Δρόμο για Νάουσα δεύτερο από τον κεντρικό 13,5 στρ. κατάλληλο για βιομηχανία-βιοτεχνία ελαφρώς επικλινές 90χ ε

ΑΓ. ΜΑΡΙΝΑ 50 στρ. πλάκα με μονοετή καλλιέργεια με νερό δικό της σε καλό σημείο 1800 ε/στρ.

ΜΕΓΑΛΗ ΕΚΤΑΣΗ 7.000 στρ. στα Πιέρια , δάσος κατά 90% προς ξύλευση αλλά και μερικά χωράφια πωλείται μόνο σοβαρές προτάσεις θα γίνουν δεκτές τιμή 830χ ε.

ΕΝΟΙΚΙΑΖΟΝΤΑΙ ή ΠΩΛΟΥΝΤΑΙ επαγγελματικοί χώροι 125 τ.μ. και 75 τ.μ. που μπορεί να γίνει και ενιαίος στη Ν. Περιφερειακή στη Βέροια. Πληρ. Τηλ. 23310 26988.

ΕΝΟΙΚΙΑΖΟΝΤΑΙ δύο πολυτελή διαμερίσματα, 130 τ.μ., σαλοτραπεζαρία, τρία δωμάτια, δύο W.C., κουζίνα, μεγάλες βεράντες, αποθήκες, κλειστά γκαράζ, αυτόνομη θέρμανση, 2ου και 3ου ορόφου, αντίστοιχα, σε πλατεία και σε οικοδομή προσφάτως περατωθείσα. Πληροφορίες: Νικ. Πάσχος, τηλ. 2310 205216.

ΚΙΘΑΡΑ-ΤΡΑΓΟΥΔΙ,
ορθοφωνία, τοποθέτηση φωνής. Με πρακτικά μαθήματα παίζεις και τραγουδάς σωστά σε λίγες βδομάδες.
Τηλ. 6944-882183

ΕΝΟΙΚΙΑΖΕΤΑΙ κατάστημα 80 τ.μ. με ξεχωριστό υπόγειο χώρο 160 τ.μ. στην οδό Αντ. Καμάρα 18, Βέροια. Πληρ. τηλ. 23310 28.293, 6946 586446.

ΠΩΛΕΙΤΑΙ χωράφι 9,5 στρέμματα στην περιοχή "Κοτίχα", κοντά στην Στενήμαχο, ποτιστικό, τιμή 15.000 ευρώ. Πληρ. τηλ. 23310 27.119.

ΕΝΟΙΚΙΑΖΕΤΑΙ κατάστημα 30 τ.μ. στην οδό Τρεμπεσίνας 1 (στην αφετηρία των Αστικών) στο κέντρο της πόλης. Πληρ. τηλ. 23310-29689, 6944 287883 & 6974 824724.

ΠΩΛΕΙΤΑΙ επιχείρηση καφέ-μπουγάτσα κοντά στα Αστικά λόγω αλλαγής επαγγέλματος. Τηλ. 6976 687967.

ΠΩΛΕΙΤΑΙ επικερδής επιχείρηση φαστ - φουντ ρεστοράν στη Βέροια. Δεκτές μόνο σοβαρές προτάσεις. Πληρ. τηλ. 6978 182906.

ΕΝΟΙΚΙΑΖΕΤΑΙ
γραφείο Μερκ. Καρακωστή 17 (Βενιζέλου γωνία), 36 τ.μ. Πληροφορίες: 23310 60650, 6942 633790 ώρες γραφείου.

ΕΝΟΙΚΙΑΖΕΤΑΙ
κατάστημα 50 τ.μ. στην οδό Κεντρικής (απέναντι από την Αστυνομία) στη Μελίκη. Πληρ. τηλ. 23310 82.243

Από την Τεχνική Εταιρία "ΓΙΑΝΝΑΚΟΒΙΤΗΣ" ζητούνται για μόνιμη εργασία: Ηλεκτροσυγκολητές και Βοηθοί Τεχνίτη. Πληρ. Τηλ. 6945 580625, 23310 41574

ΕΠΙΛΕΓΜΕΝΑ ΔΙΑΜ/ΣΜΑΤΑ (πώληση)

1.ΓΚΑΡΣΟΝΙΕΡΑ για εκμετάλλευση 40 τ.μ. ανακαινισμένη κομπλέ και επιπλωμένη στην Βίλλα Βικέλα νοικιασμένη με 220 ε το μήνα μόνο 9,5 εκ.
2.ΔΙΑΜ/ΣΜΑ στο Πασακιόσκι 70 τ.μ. περίπου με 2δσκλ σε πολύ καλή κατάσταση έτοιμο βαμμένο με θέα αξιόλογη μόνο 53.000 ε.
3.ΠΑΠΑΚΙΑ σπάνιο διαμ/σμα σχεδόν καινούργιο 82 τ.μ. πολυτελής κατασκευή 2δ ύπνου σαλοκουζίνα , μπάνιο ,και κλειστό γκαράζ κομπλέ 98χ ε ευκαιρία.
4.ΔΙΑΜ/ΣΜΑ θετίας με θέα μοναδική 2δωμ. ύπνου στην Αγ. Παρασκευή 87 τ.μ., ρετιρέ με δυνατότητα πάρκιν στην εξαιρετική τιμή των 30 εκ. δρχ.
5.ΔΙΑΜ/ΣΜΑ εκπληκτικό στο κέντρο 170 τ.μ. με άψογη θέα πλησίον Αγ. Αντωνίου ανεξάρτητο με αυτονομία στη θέρμανση , αποθήκη , μερικά από τα προτερήματα του , τα άλλα σας τα παρουσιάζουμε ζωντανά τιμή κομπλέ 176 χε.

ΜΕΣΙΤΙΚΗ " κινεί τα ακίνητα " τηλ. 2331071111.

ΠΩΛΟΥΝΤΑΙ ΔΙΑΜΕΡΙΣΜΑΤΑ
στο Λιτόχωρο Πιερίας, στον Ολυμπο, σε προνομιακό σημείο με εκπληκτική θέα σε βουνό και θάλασσα. Υπερπολυτελούς κατασκευής + τζάκι, θωρακ. πόρτες, άριστη μόνωση. Δημήτρης Γαλανός Αρχιτέκτονας Μηχανικός: τηλ. επικοινωνίας: 6932 395576

ΠΩΛΟΥΝΤΑΙ
στην περιοχή Πασακιόσκι σε νεοανεγειρόμενη ιδιόκτητη 4οροφη οικοδομή υπερπολυτελούς και πολύ προσεγμένης κατασκευής, 2 διαμερίσματα (2Δ,ΣΤΡ,Κ,Λ και 3Δ,ΣΤΡ,Κ,Λ) διαμπερή, με μεγάλες βεράντες, θέσεις πάρκιγκ, αποθήκες, θέα απεριόριστη (προς τον κάμπο). Πληρ. Τηλ. 23310 29707, 26710 και 6973 015833.

ΕΝΟΙΚΙΑΖΕΤΑΙ διαμέρισμα 120 τ.μ. στην οδό Ηρακλέους 135 (περιοχή Βίλλα Βικέλα) στον 2ο όροφο με μεγάλα μπαλκόνια και απεριόριστη θέα. Πληρ. τηλ. 23310 71.815, 65.015 και 6938930213.

ΤΟΠΗΣ Γ. ΑΘΑΝΑΣΙΟΣ
ΔΙΑΙΤΟΛΟΓΟΣ - ΔΙΑΤΡΟΦΟΛΟΓΟΣ

Μέλος της Πανελλήνιας Ενωσης Διατροφολόγων -Διαιτολόγων
Ατομικά προγράμματα Διατροφής για:
- Υγιεινή Διατροφή
- Νηστεία
- Παχυσαρκία - Παιδική παχυσαρκία
- Νευρική Ανορεξία - Βουλιμία
- Αύξηση Βάρους
- Εγκυμοσύνη - Θηλασμό
- Αθλητισμό
- Κυτταρίτιδα
- Παθολογικές καταστάσεις (καρδιοπάθειες, σακχ. διαβήτης, αιμορροΐδες, δυσκοιλιότητα, έλλειψη σιδήρου - ασβεστίου, τριγλυκερίδια, χοληστερίνη, έλκος, θυρεοειδής, υπέρταση, παθήσεις πεπτικού συστήματος κ.α.).
- Ελεγχος σωματομετρήσεων (λιπομέτρηση, έλεγ-χος βασικού μεταβολισμού, υγρών σώματος, μυϊκής μάζας).

ΔΕΧΕΤΑΙ ΜΕ ΡΑΝΤΕΒΟΥ
ΒΕΝΙΖΕΛΟΥ 16 (1ος όροφος), ΒΕΡΟΙΑ
Τηλ. - Fax: 23310-71712, κιν.: 6977415337
E-mail:a.topis@mail.gr

ΙΩΑΝΝΗΣ ΑΝΘΟΥΛΑΣ
ΔΙΑΤΡΟΦΟΛΟΓΟΣ-ΔΙΑΙΤΟΛΟΓΟΣ

✓ Ισορροπημένη διατροφή και δίαιτα
✓ Συστηματική παρακολούθηση-ψυχολογική υποστήριξη
✓ Ανάλυση σύνθεσης σώματος (λιπομέτρηση-σωματομέτρηση)

Αποκλειστικά με προσωπικά-ατομικά προγράμματα ισορροπημένης διατροφής για:
✓Υγιεινή-μεσογειακή διατροφή
✓Παθολογικές καταστάσεις
✓Παχυσαρκία
✓Παιδική παχυσαρκία
✓Εγκυμοσύνη-θηλασμό
✓Νευρική ανορεξία-βουλιμία
✓Αθλητίσμό
✓Σωματική διάπλαση-αύξηση βάρους



ΔΩΡΕΑΝ ΕΝΗΜΕΡΩΣΗ
Δέχεται με ραντεβού

Αν βαρεθήκατε τις τυποποιημένες δίαιτες ελάτε να σχεδιάσουμε μαζί το πρόγραμμα διατροφής που σας ταιριάζει!

Μερκ. Καρακωστή 15 (1ος όροφος)
Τηλ. & Fax: 2331070650 ΒΕΡΟΙΑ
Email: j_anthoulas@hotmail.com

ΕΝΟΙΚΙΑΖΕΤΑΙ - ΠΩΛΕΙΤΑΙ
περιοχή Πασακιόσκι, δίπλα σε παιδικό σταθμό - Νηπιαγωγείο - Δημοτικό, σε καινούργια 3όροφη οικοδομή, οροφοδιαμέρισμα 135 τ.μ (3Δ, 2Λ., σαλ/ρια, κουζίνα, μεγάλες βεράντες, θέα απεριόριστη, κλειστό γκαράζ, ατομική θέρμανση, ηλιακό κ.λ.π.) απόλυτα καινούργιο και πλήρως τελειωμένο. Πληρ. Τηλ. 6973 015833 (ώρες 08-14 και 18.00-22.00) και 23310 26710, 6973 015833.

Δημόσιος Κεντρικός Βιβλιοθηκέρ

πάρκινγκ σε πυλωτή και ηλιακό. Πληρ. τηλ. 6979 302025.

ΕΝΟΙΚΙΑΖΕΤΑΙ ισόγειο κατάστημα Κεντρικής 152, ενοίκιο 150 ευρώ. Πληρ. τηλ. 23310 72535, 6978 009660.

ΕΝΟΙΚΙΑΖΟΝΤΑΙ δύο διαμερίσματα στην περιοχή Παπάγου. Αριστείδου 5: α) 3ος όροφος 147 τ.μ. πολύ θέα και β) 1ος όροφος 90 τ.μ. με επιδαπέδια θέρμανση και απεριόριστη θέα. Πληρ. τηλ. 71031 - 71955, κιν. 6974 994408.

ΕΝΟΙΚΙΑΖΕΤΑΙ κατάστημα στη Βέροια επί της οδού Μ. Καρακωστή, κεντρικότατο (98 τ.μ., ισόγειο, διαμπερές και 98 τ.μ. πατάρι, 1ος όρ.) Πληρ. τηλ. 23310 60650 και 6942 633790 (ώρες γραφείου).

ΕΝΟΙΚΙΑΖΕΤΑΙ χώρος στα Πολυκλαδικά 600 τ.μ. για ηλεκτρονικά παιχνίδια, για ινστιτούτο αισθητικής, για γυμναστήριο και δημόσια υπηρεσία, πρώην Τ.Ε.Κ. Τηλ. 23310 68080, κιν. 6973 735020.

ΕΝΟΙΚΙΑΖΕΤΑΙ διαμέρισμα 90 τ.μ., 1ος όροφος, 2 δωμάτια, κουζίνα, σαλονοτραπεζαρία, μπάνιο, οδός Μερκ. Καρακωστή 12 - Βέροια. Πληρ. Τηλ. 23310 29117, 6973 990638.

ΕΝΟΙΚΙΑΖΕΤΑΙ οικόπεδο 9 στρέμματα περιφραγμένο με μπετόν και κάγκελα, με κτίσμα, 60 τ.μ. κατάλληλο για επαγγελματίες, στην περιοχή Αγ. ΒΑρβάρας-Βεροίας. Πληρ. τηλ. 6979 224366 και 23910 22586.

ΕΝΟΙΚΙΑΖΕΤΑΙ κατάστημα στη Βέροια επί της οδού Μ. Καρακωστή, κεντρικότατο (98 τ.μ., ισόγειο,, διαμπερές και 98 τ.μ. πατάρι, 1ος όρ.). Πληρ. τηλ. 23310 60650 και 6942 633790 (ώρες γραφείου).

ΕΝΟΙΚΙΑΖΟΝΤΑΙ 6 γραφεία ανά τρία σε 1ο και 2ο όροφο επί της Μητροπόλεως 34. Πληρ. τηλ. 23310 23010, κιν. 6977 325277.

ΕΝΟΙΚΙΑΖΕΤΑΙ κατάστημα 40 τ.μ. στην περιοχή Εδέσσης 16 με πατάρι και καπνοδόχο. Πληρ. κ. Δημήτρη τηλ. 23310 61993 απογευματινές ώρες.

ΕΝΟΙΚΙΑΖΕΤΑΙ γραφείο 30 τ.μ. Βερόης 1. Πληρ. Τηλ. 23310 27725, κιν. 6977 821402.

ΖΗΤΕΙΤΑΙ πωλητής πλασιέ για είδη αυτοκινήτου. Απαραίτητο βιογραφικό. Πληρ. τηλ. 6977 911444.

ΠΡΟΣΦΕΡΟΥΝ ΕΡΓΑΣΙΑ

ΖΗΤΕΙΤΑΙ γυναίκα για τη φροντίδα ηλικιωμένης στο σπίτι της. Τηλ. 6944 667259.

ΖΗΤΟΥΝΤΑΙ κοπέλες για εργασία σε καφετέρια, στο Διαβατό, για πρωί και βράδυ. Τηλ. 23310-44234 και 6945 387634 (από 10.00 π.μ. - 2.00 μ.μ. και 6.00 μ.μ. έως 10.00 μ.μ.).

ΖΗΤΟΥΝΤΑΙ υπάλληλοι από εταιρία κούριερ για διανομές, να έχουν δίπλωμα με μηχανάκι. Τηλ. 6944 708000.

ΖΗΤΕΙΤΑΙ έμπειρος ηλεκτρολόγος και μηχανικός αυτοκινήτων για Bosch car service. Πληρ. τηλ. 6936 905040.

ΖΗΤΕΙΤΑΙ κοπέλα για να εργασθεί σε καφετέρια στην Κουλούρα-Βεροίας. Αμοιβή από 30-40 ευρώ. Πληρ. τηλ. 6977 261055.

ΖΗΤΟΥΝΤΑΙ άτομα με εμπειρία στον χώρο της διοίκησης και οργάνωσης πωλήσεων. Πληρ. τηλ. 6944 365060.

ΖΗΤΕΙΤΑΙ βοηθός λογιστή με γνώσεις λογιστικής σε βιβλία Γ΄ κατηγορίας και με γνώση Η/Υ και Αγγλικών. Τηλ. 23310 22775 και 23310 22511.

ΖΗΤΟΥΝΤΑΙ από την ΑΓΡΟΤΥΠ ΑΒΕΕ: α) Τεχνολόγος Τροφίμων. Θα προτιμηθούν οι έχοντες προϋπηρεσία με γνώσεις Αγγλικών και Η/Υ. β) Οδηγός για διανομή τροφίμων με επαγγελματικό δίπλωμα Γ΄ Κατηγορίας. Πληρ. τηλ. 23310 61132 & 6976 400794, ώρες 11:00 - 13:00.

ΖΗΤΟΥΝΤΑΙ άτομα ηλικίας 18-26 ετών για εργασία σε καφέ στη Βέροια. Το χαμόγελο, η ευγένεια και η διάθεση για εργασία θα εκτιμηθούν θετικά. Πληρ. τηλ. 6944 592964.

ΖΗΤΕΙΤΑΙ κοπέλα για να εργασθεί στο καφέ "RED LINE". Περισσότερες πληροφορίες στο κινητό τηλέφωνο: 6945 466843.

ΖΗΤΕΙΤΑΙ νέος για εργασία στη Λαϊκή. Πληρ. τηλ. 6936 122432.

ΑΠΟ ΤΟΝ ΠΑΙΔΟΤΟΠΟ KINDERLAND Ιεραρχών 1 - Βέροια, ΖΗΤΕΙΤΑΙ κοπέλα για την ψυχαγωγία των παιδιών.

ΖΗΤΕΙΤΑΙ κοπέλα για καφέ στον Πεζόδρομο. Πληρ. κ. Γιώργος. Τηλ. 6972 339250.

ΖΗΤΕΙΤΑΙ υπάλληλος για νυχτερινή εργασία στο Ξενοδοχείο "Βίλλα Ελληά". Τηλέφωνο: 23310 67301, ώρες 08:00-15:00.

ΖΗΤΟΥΝΤΑΙ άτομα για εργασία σε εργαστήριο ζαχαροπλαστικής, έχοντας κάποια προϋπηρεσία. Τηλέφωνο: 23310 67301, ώρες 08:00-15:00.

ΖΗΤΕΙΤΑΙ τεχνίτης ή βοηθός ηλεκτρολόγου για πλήρη ή μερική απασχόληση στη Βέροια. Τηλ. 23310-22518

ΤΟ ΦΡΟΝΤΙΣΤΗΡΙΟ ΗΡΑΚΛΕΙΤΟΣ ζητά Μαθηματικούς και Φυσικούς. Πληρ. Τηλ. 21841.

ΖΗΤΟΥΝ ΕΡΓΑΣΙΑ

ΚΥΡΙΑ Ελληνίδα, καλοσυνάτη, λόγω μεγάλης ανάγκης αναλαμβάνει τη φύλαξη ηλικιωμένων και παιδιών ή καθαρίστρια σε σκάλες, γραφεία και λάντζα. Πληρ. Τηλ. 23310 20681, 6993 865590.

ΔΑΚΤΥΛΟΓΡΑΦΗΣΕΙΣ και επεξεργασία κειμένου σε Η/Υ. Πληρ. Τηλ. 23310 66534 ώρες 09.00-11.00.

ΔΙΑΦΟΡΑ

ΠΩΛΕΙΤΑΙ άδεια Δ.Χ. 6 τόνους για μεταφορές. Πληρ. Τηλ. 6977 314548.

ΠΩΛΕΙΤΑΙ εξοπλισμός καταστήματος αλλαντικών - τυροκομιών σε τιμή ευκαιρίας στη Βέροια. Πληρ. Τηλ. 23310 62462, 23310 61920.

ΠΩΛΕΙΤΑΙ εξοπλισμός μίνι μάρκετ σε άριστη κατάσταση, ψυγείο αλλαντικών, ράφια 8 μ., ζυγαριά, ζαμπονοκόφτης έπιπλο για ψωμί, ταμείο και διαφημιστική πινακίδα. Πληρ. Τηλ. 6979 447480 κ. Γιώργος.

Η ΣΤΗΛΗ ΤΩΝ ΓΙΑΤΡΩΝ



ΓΙΑ ΤΟΥΣ ΑΣΦΑΛΙΣΜΕΝΟΥΣ ΣΤΟ Τ.Ε.Β.Ε. & Τ.Α.Ε.

Ο ΙΑΤΡΟΣ
ΓΕΩΡΓΙΟΣ Ε. ΚΑΛΑΜΠΑΛΙΚΑΣ
ΧΕΙΡΟΥΡΓΟΣ ΩΤΟΡΙΝΟΛΑΡΥΓΓΟΛΟΓΟΣ ΠΑΙΔΩΝ ΚΑΙ ΕΝΗΛΙΚΩΝ
Επιστημονικός συνεργάτης της Ω.Ρ.Λ. Κλινικής του ΑΠΘ

ΣΥΓΧΡΟΝΟ ΩΤΟΡΙΝΟΛΑΡΥΓΓΟΛΟΓΙΚΟ ΔΙΑΓΩΝΙΣΤΙΚΟ ΚΑΙ ΘΕΡΑΠΕΥΤΙΚΟ ΚΕΝΤΡΟ

Δέχεται τους ασφαλισμένους στο Τ.Ε.Β.Ε. - Τ.Α.Ε.
Δευτέρα-Πέμπτη: 5.00 μ.μ. - 9.00 μ.μ.
και Παρασκευή: 4.00 μ.μ. - 8.00 μ.μ.

ΣΥΜΒΕΒΛΗΜΕΝΟΣ ΜΕ ΟΛΑ ΤΑ ΤΑΜΕΙΑ
Ελιάς 14 - 1ος όροφος Βέροια
Τηλέφωνα επικοινωνίας: Πρωί-Απόγευμα
Τηλ. Ιατρείου: 23310-24.852 FAX: 23310-20.120
ΚΙΝΗΤΟ: 6977.51.61.97 e-mail:
fkal@hotmail.com

ΕΠΙΧΕΙΡΗΣΕΙΣ

ΠΩΛΕΙΤΑΙ επιχείρηση fast-food στη Βέροια, σε κεντρικό σημείο, με σταθερή πελατεία. Μόνο σοβαρές προτάσεις. Τηλ. 6978 002838.

ΠΩΛΕΙΤΑΙ επιχείρηση καφέ-μπαρ, χώρος για ηλεκτρονικά, στη Βέροια, Παστέρ 3. Τιμή συζητήσιμη. Ενοίκιο 500,00 ευρώ. Τηλ. 23310 70536 και 6972 020305.

ΠΩΛΕΙΤΑΙ φροντιστήριο ξένων γλωσσών στο κέντρο της Βέροιας με σημαντικό αριθμό μαθητών. Σίγουρο και ικανοποιητικό εισόδημα. Πληρ. τηλ. 6973 356818.

ΠΩΛΕΙΤΑΙ κέντρο Ξένων Γλωσσών στη Βέροια. Πληρ. τηλ. 6973 738333.

ΑΥΤΟΚΙΝΗΤΑ ΜΗΧΑΝΕΣ

ΤΟΥΟΤΑ YARIS 1000cc μοντ. 1999, ατρακάριστο, καινούργια λάστιχα, ραδιοφ., κασετ., cd, αερόσακο οδηγού, σπορ ανάρτηση (δώρο χειμερ. λάστιχα) μπλε. Τιμή 5.000 ευρώ. Τηλ. 23310 26911 - 6945 926848.

ΠΩΛΕΙΤΑΙ BMW 318 46.000 χιλιόμετρα, μοντέλο 2001, χρώμα μπλε, τιμή 22.000 ευρώ. Πληρ. Τηλ. 6978 470984.

ΠΩΛΕΙΤΑΙ CITROEN SAXO κόκκινο, μοντέλο '98, με αιρκοντίσιον, συναγερμό Gemini, immobilizer, ηλεκτρικά παράθυρα, σε άριστη κατάσταση. Τιμή 4.200,00 ευρώ. Τηλ. 6973 294962.

ΠΩΛΕΙΤΑΙ Ford Focus, 1600 cc, μοντέλο 2000, 5θυρο, 70.000 χλμ., + σετ χειμερινά ζαντολάστιχα. Τηλ. 6944 783454.

ΠΩΛΕΙΤΑΙ Scooter GILERA RUNNER 50 cc. μοντέλο 2000, άριστη κατάσταση. Τηλ. 6973 431443.

ΠΩΛΕΙΤΑΙ Peugeot speedfight, μοντέλο 2002, μπλε-μαύρο, 100 κυβικά, 8500 χλμ., 1.000 ευρώ. Ιδιώτης. Τηλ. 23320 41703 - 6944 909140.

ΣΟΥΠΕΡ ΠΡΟΣΦΟΡΑ BMW 318 2001 μοντ., 52.000 χλμ., πρώτο χέρι, 20.000 ευρώ.

ΣΟΥΠΕΡ ΠΡΟΣΦΟΡΑ Mercedes C200 μαύρη σε άριστη κατάσταση, 108.000 χλμ., τιμή 24.800 ευρώ.

Peugeot 206 2002 μοντέλο, 55.000 χλμ., 8.500 ευρώ.

ΠΩΛΕΙΤΑΙ τρακτέρ Ford 3910 σε καλή κατάσταση αυτόματο παρκτικόφ και υδραυλικό τιμόνι σε καλή κατάσταση,τιμή 6.000 ευρώ και μια δίτροχη καρότσα ειδική για κλούβες. Πληρ. Τηλ. 6942 470407.

μικρές αγγελίες

Γραμματέας για άμεση πρόσληψη ζητείται από το Διεθνές Κτηματομεσιτικό Δίκτυο της RE/MAX για την στελέχωση του καταστήματος της Βέροιας.

-Αγγλικά-Χρήση Η/Υ
-Αμοιβή ανάλογη προσόντων

Αποστείλατε βιογραφικό στο iorsakis@hol.gr ή στο fax: 2382081324.
Τηλ. 6946337413, (6-9 μ.μ.) Κον Ι. Ιορδανίδη

RE/MAX The Real Estate Leaders

Καριέρα στο Real Estate

Πολυεθνική κτηματομεσιτική εταιρία με δίκτυο 6.000 γραφείων και 100.000 συνεργάτες σε 54 χώρες, ζητά άτομα για να στελεχώσουν το τμήμα πωλήσεων του καταστήματος της Βέροιας.
Παρέχουμε:
*** Ανάπτυξη καριέρας**
*** Εκπαίδευση στις πωλήσεις ακινήτων**
*** Υψηλό πακέτο αμοιβών**
*** Δίκτυο συστάσεως πελατών**

Οι υποψήφιοι θα πρέπει να πληρούν τα ακόλουθα κριτήρια:
Να επιθυμούν αποκλειστική απασχόληση και ανάπτυξη καριέρας στον χώρο των ακινήτων, να είναι κάτοχοι Ι.Χ., να κατέχουν τουλάχιστον απολυτήριο Λυκείου, επικοινωνιακές ικανότητες, πνεύμα συνεργασίας. Άτομα με εμπειρία στις πωλήσεις θα προτιμηθούν.
Αποστείλατε βιογραφικό:
RE/MAX
e-mail: iorsakis@hol.gr
fax: 2382081324, Κον Ι. Ιορδανίδη,
τηλ. 6946337413 (6-9 μ.μ.)

Λιθος κεραμος
ΣΥΜΒΟΥΛΟΙ ΑΚΙΝΗΤΩΝ - ΕΠΙΧΕΙΡΗΣΕΩΝ
ΧΡΗΜΑΤΟΔΟΤΗΣΕΙΣ:
Δάνεια στεγαστικά, επιχειρηματικά
leasing ακινήτων - εξοπλισμού
ΠΩΛΗΣΕΙΣ - ΑΓΟΡΕΣ ΑΚΙΝΗΤΩΝ:
Ασπικά ακίνητα•Επαγγελματικά•Εξοχικά•Οικόπεδα

- **Καλαμαριά Διαμερίσματα:** 46 τ.μ., 54 τ.μ., 55 τ.μ., 59 τ.μ., 59 τ.μ., 77 τ.μ., 86 τ.μ., 87 τ.μ., 100 τ.μ., 103 τ.μ., 109 τ.μ., 110 τ.μ., 118 τ.μ., 138 τ.μ., 141 τ.μ., 160 τ.μ.
- **Πανόραμα Μεζονέτα:** 145 τ.μ., 147 τ.μ.
- **Τριάδι Μεζονέτα:** 150 τ.μ., **Πευκοχώρι Μεζονέτα:** 190 τ.μ.
- **Πυλαίας Διαμερίσματα:** 104 τ.μ., 104 τ.μ., 120 τ.μ.
- **Περαία Διαμερίσματα:** 60 τ.μ., 64 τ.μ., 66 τ.μ., 68 τ.μ., 72 τ.μ., 72 τ.μ., 73 τ.μ., 75 τ.μ., 75 τ.μ., 85 τ.μ. **Κέντρο: 375 τ.μ. ισόγειο επαγγελματική στέγη**
- **Αλλαπίνη Διαμερίσματα:** 106 τ.μ. **Μετέωρα διαμερίσματα:** 107 τ.μ.
- **Τούμπα Διαμερίσματα:** 55 τ.μ., 137 τ.μ., 20 τ.μ., 25 τ.μ., 45 τ.μ.
- **Πήλιο: Οικόπεδο** 1375 τ.μ. Αργαλαστή
- **Ωραιόκαστρο Μεζονέτα:** 165 τ.μ., 225 τ.μ.
- **Ν.Ραιδεστός Διαμερίσματα:** 75 τ.μ., 85 τ.μ., 102 τ.μ.
- **Χαλκιδική: Πολύχρονο Μεζονέτες** 70 τ.μ., 70 τ.μ., **Οικόπεδα Φούρκα** Σκιώνη **Διαμερίσμ.** 50 τ.μ., 55 τ.μ., **Μεζονέτες** 100 τ.μ. δίπλα στη θάλασσα

ΖΗΤΟΥΝΤΑΙ ΟΙΚΟΠΕΔΑ ΣΤΗΝ ΠΕΡΙΟΧΗ ΚΑΛΑΜΑΡΙΑΣ-ΡΥΣΙΟΥ-ΘΕΡΜΗΣ-ΤΡΙΛΟΦΟΥ-ΠΥΛΑΙΑ

Τηλ.: 2310 421.321, κιν .: 6946524644 & 6972995367 απόγευμα
E-mail: lithoskeramos@otenet.gr
ΖΗΤΟΥΝΤΑΙ ΑΚΙΝΗΤΑ ΠΡΟΣ ΠΩΛΗΣΗ

Λόγω μεταφοράς του καταστήματος
ΟΛΑ ΜΑΣ ΤΑ ΕΙΔΗ
ΣΕ ΠΟΛΥ ΧΑΜΗΛΕΣ ΤΙΜΕΣ
Κρεβατοκάμαρες
Έπιπλα - Στρώματα

ΥΦΑΣΜΑΤΑ ΓΙΑ ΕΠΙΠΛΑ
ΧΟΝΤΡΑ - ΒΑΜΒΑΚΕΡΑ
ΑΠΟ 4 ΕΥΡΩ ΤΟ ΜΕΤΡΟ

Βενιζέλου 86 - ΒΕΡΟΙΑ
Τηλ. 23310 73139

ΓΡΑΦΕΙΟ ΣΥΝΟΙΚΕΣΙΩΝ



"Η ΣΥΜΒΙΩΣΗ"
Μητροπόλεως 12 Βέροια
Πληρ. τηλ. 23310 64.557
Κιν.: 6972397310

ΠΑΡΘΕΝΑ ΙΩΣΗΦΙΔΟΥ
ΛΟΓΟΘΕΡΑΠΕΥΤΡΙΑ



*** Μαθησιακές δυσκολίες (Δυσλεξία - Δυσγραφία)**
***Τραυλισμός**
***Α.Μ.Ε.Α. - Σύνδρομα - Αυτισμός**
Μαλακούση 4 (Πλ. Αγ. Αντωνίου), 3ος ορ.
ΒΕΡΟΙΑ
ΤΗΛ. 23310 21410
ΔΕΧΕΤΑΙ ΜΕ ΡΑΝΤΕΒΟΥ - ΔΕΚΤΑ ΟΛΑ ΤΑ ΤΑΜΕΙΑ



ΚΩΝ/ΝΟΣ Χ. ΓΚΟΓΚΑΣ
ΛΟΓΟΠΕΔΙΚΟΣ - ΛΟΓΟΘΕΡΑΠΕΥΤΗΣ
MASTER OF ARTS
ΕΙΔΙΚΟΣ ΠΑΙΔΑΓΩΓΟΣ ΣΕ ΠΑΙΔΙΑ ΜΕ ΕΙΔΙΚΕΣ ΑΝΑΓΚΕΣ

- Διάγνωση - Αποκατάσταση διαταραχών λόγου - φωνής - ομιλίας σε παιδιά και ενήλικες (Δυσκολίες προφοράς - Τραυλισμός - Καθυστέρηση λόγου -Αφασία)
- Αποκατάσταση μαθησιακών δυσκολιών (Δυσλεξία -Δυσγραφία)
- Ανάπτυξη λόγου σε παιδιά με νοητική υστέρηση - αναπτυξιακές & επικοινωνιακές διαταραχές - εγκεφαλική παράλυση.

Σύγχρονος εξοπλισμός εργαστηρίου

ΒΕΡΟΙΑ: ΒΕΝΙΖΕΛΟΥ 9 ΤΗΛ. 23310/60050
ΝΑΟΥΣΑ: Β. ΦΙΛΙΠΠΟΥ 2 ΤΗΛ. 23320/25009
ΚΙΝ. 6977081654

ΔΕΧΕΤΑΙ ΜΕ ΡΑΝΤΕΒΟΥ ΔΕΚΤΑ ΟΛΑ ΤΑ ΤΑΜΕΙΑ

Δημόσια Κεντρική Βιβλιοθήκη Βέροιας

Μεσιτών αγγελίες

ΜΕΣΙΤΙΚΟ ΓΡΑΦΕΙΟ
ΣΤΑΜΚΟΣ ΘΩΜΑΣ
ΠΛΑΤΑΝΩΝ 1 (ΚΕΝΤΡΙΚΗΣ 69) - ΤΗΛ. 23310 73594

Διαμερίσματα

126 τ.μ. 1ος όροφος, Πλατ. Ωρολογίου
85 τ.μ. 1ος όροφος, Μητρόπολη
60 τ.μ. 1ος όροφος κέντρο
95 τ.μ. 3ος όροφος Κτηνιατρείο
100 τ.μ. 4ος όροφος Τσερμένι
100 τ.μ. οροφοδ. σε 1,2,3 όροφο
100 τ.μ.1, 2 όροφο Προμηθέα
112 τ.μ. 3ος όροφος, παζάρι περιοχή
86 τ.μ. 2ος όροφος φανάρια Κύπρου
200 τ.μ. μονοκατοικία Πατρίδα
100 τ.μ. μεζονέτα στο κέντρο Βέροιας
118 τ.μ. 1ος όροφος 3ΔΣΚ κάτω από Ανοίξεως
140 τ.μ. 2ος όροφος, κέντρο-απόκεντρο
92 τ.μ. 2ος όροφοςΠανόραμα
83 τ.μ. 2ος όροφος EXTRA πίσω από το γήπεδο
120 τ.μ. 2ος όροφος περιοχή Αγ. Κυριακή
90 τ.μ. 1ος όροφος κάτω από Προφήτη Ηλία
110 τ.μ. 3ος όροφος κέντρο καινούργιο
67 τ.μ. 1ος όροφος καινούργιο Προμηθέα
80 τ.μ. 1ος όροφος Προμηθέα
Διπλοκατοικία από 85 τ.μ. ο κάθε όροφος στον Προμηθέα
95 τ.μ. 1, 3 όροφ. κάτω από Αγία Παρασκευή
180 τ.μ. 3ος όροφος Πάσα Κιόσκι
147 τ.μ. 4ος όροφος Πάσα Κιόσκι
270 τ.μ. βίλλα Προμηθέας
160 τ.μ. κέντρο Βέροιας με πάρκινγκ και πολλά EXTRA
60 τ.μ. 3ος όροφος κοντά στην πλατεία Ωρολογίου

Μαγαζιά

38 τ.μ. πολύ κέντρο
200 τ.μ. προς Πατρίδα
140 τ.μ. + 40 πατάρι
100 τ.μ. Δημοτική αγορά
400 τ.μ. Μαρινόπουλο πολύ καλό
100 τ.μ. στο Σέλι πλατεία
1000 τ.μ. στο δρόμο προς Νάουσα
860 τ.μ. βιοτεχνικό με οικόπεδο
38 τ.μ. γραφείο πλατεία Ωρολογίου
67 τ.μ. γραφείο επί της Μητροπόλεως
87 τ.μ. μαγαζί επί της Μητροπόλεως

Οικόπεδα-χωράφια

1000 τ.μ. Ραχιά στο κέντρο
1600 τ.μ. στην Πατρίδα
500 τ.μ. στο Μακροχώρι
440 τ.μ. φανάρια Κύπρου
236 τ.μ. κάτω από Ανοίξεως
272 τ.μ. στο Γήπεδο
500 τ.μ. Χαλκιδική
320 τ.μ. Ραχιά
12 στην Αγία Μαρίνα
6 στρέμματα Σαραντόβρυσες
4 στρέμματα στο LIDL μάρκετ
50 στρέμματα Ξεραλίβαδο
9,5 στρέμματα Αγία Μαρίνα
5 στρέμματα Μαυροδένδρι (σκυρόδεμα)
11 στρέμματα Μαυροδένδρι
200 στρέμματα Αγγελοχώρι
9,5 στρέμματα μετά το 66 Μακροχώρι
13,5 στρέμματα στο δρόμο Βέροιας-Νάουσας

ΚΤΗΜΑΤΟΜΕΣΙΤΙΚΟ ΓΡΑΦΕΙΟ
ΕΛΣΑ ΠΑΠΑΔΟΠΟΥΛΟΥ
Πλατεία Πλατάνων 2
Τηλ. 23310 - 72729, 6945 948781 - ΒΕΡΟΙΑ

ΠΩΛΕΙΤΑΙ ρετιρέ 118 τ.μ. 3ΔΣΚΧΛ, WC, πάρκινγκ, αποθήκη, κέντρο-απόκεντρο.
ΠΩΛΟΥΝΤΑΙ διαμερίσματα 77μ2 και 67μ2 υπό κατασκευή, κάτωθεν Ανοίξεως.
ΠΩΛΕΙΤΑΙ μεζονέτα 130 τ.μ. 4ΔΣΚΧΛΚWC, γκαράζ, σούπερ λουξ, Καλλιθέα
ΠΩΛΕΙΤΑΙ διαμέρισμα 127 τ.μ., 3ΔΣΚΧΛΚ και 2 αποθηκούλες, 4ος όροφος, φανταστική θέα, Καλλιθέα.
ΠΩΛΕΙΤΑΙ διαμέρισμα 118 τ.μ. 3ΔΣΚΧΛΚWC, 1ος, κάτωθεν Ανοίξεως
ΠΩΛΕΙΤΑΙ διαμέρισμα 122 τ.μ., πάρκινγκ, αποθήκη, 3ΔΣΚΧΛΚWC,περιοχή Τσερμενίου
ΜΕΖΟΝΕΤΑ 160 τ.μ. 3ΔΣΤΚΛΚWC στο κέντρο
ΠΩΛΕΙΤΑΙ οροφοδιαμέρισμα 126 τ.μ., 3ΔΣΚΧΛΚ και WC, σούπερ λουξ, Προμηθέα.
ΠΩΛΕΙΤΑΙ οροφοδιαμέρισμα 133 τ.μ. 2ο και 3ο όροφο, 3ΔΣΚΧΛΚ και WC, Προμηθέα, σούπερ λουξ.
ΠΩΛΕΙΤΑΙ διαμέρισμα 82 τ.μ. 4ος όρ. λουξ Πασακιόσκι.
ΠΩΛΕΙΤΑΙ οροφοδιαμέρισμα 90 τ.μ. λουξ, περιοχή Πρ. Ηλία.
ΠΩΛΕΙΤΑΙ διαμέρισμα 75 τ.μ., 3ος όρ. ανακαινισμένο κέντρο.
ΠΩΛΕΙΤΑΙ οροφοδιαμέρισμα 112 τ.μ. 3ος όρ. στάδιο σοβά, 70.000,00 ευρώ, Προμηθέας.
ΠΩΛΕΙΤΑΙ οροφοδιαμέρισμα 125 τ.μ. στο κέντρο.
ΠΩΛΕΙΤΑΙ οροφοδιαμέρισμα 125 τ.μ., 4ος, 3ΔΣΚΧΛΚWC, πάρκινγκ, αποθήκη, λουξ, Πασακιόσκι
ΠΩΛΟΥΝΤΑΙ οροφοδιαμερίσματα 103 τ.μ., σούπερ λουξ, Καλλιθέα
ΠΩΛΟΥΝΤΑΙ οροφοδιαμερίσματα 125 τ.μ., 3ος και 4ος 3ΔΣΚΧΛΚWC, πάρκινγκ, αποθήκη, ατ. θέρμανση, Πασακιόσκι
ΠΩΛΕΙΤΑΙ διαμέρισμα 50 τ.μ. 1ος, 1ΔΣΚΧΛΚ, Προμηθέα
ΠΩΛΟΥΝΤΑΙ διαμερίσματα 83 τ.μ., 100 τ.μ., 120 τ.μ. λούξ, Αγία Κυριακή
ΠΩΛΟΥΝΤΑΙ διαμερίσματα 100 τ.μ., 120 τ.μ. τηλησίον Πιερίων
ΠΩΛΕΙΤΑΙ διαμέρισμα 85 τ.μ. πάρκινγκ, αποθήκη, ατομική θέρμανση
ΠΩΛΕΙΤΑΙ διαμέρισμα 105 τ.μ., 2ος 2ΔΣΚΧΛΚ, λούξ, Πιερίων
ΠΩΛΟΥΝΤΑΙ διαμερίσματα 90 τ.μ., 119 τ.μ., 100 τ.μ., περ. Γηπέδου
ΠΩΛΟΥΝΤΑΙ διαμερίσματα από 60 τ.μ. έως 120 τ.μ., Προμηθέα
ΠΩΛΕΙΤΑΙ μονοκατοικία εντός οικοπέδου 285 τ.μ. Τρίλοφος
ΠΩΛΕΙΤΑΙ μονοκατοικία 160 τ.μ. λούξ στον δρόμο προς Μέση
ΠΩΛΕΙΤΑΙ μεζονέτα 280 τ.μ. εντός οικοπέδου 3.000 τ.μ. στον Προμηθέα
ΠΩΛΟΥΝΤΑΙ διαμερίσματα 100 τ.μ., 60 τ.μ., 35 τ.μ. στο Μακροχώρι
ΠΩΛΕΙΤΑΙ διόροφο 180 τ.μ. έκαστον εντός οικοπέδου 1.800 τ.μ., Βουρβουρού Χαλκιδικής
ΠΩΛΟΥΝΤΑΙ μεζονέτες υπερ λουξ στην Ποτίδαια Χαλκιδικής
ΠΩΛΕΙΤΑΙ κατάστημα 83μ2 υπόγειο 230μ2 Μητροπόλεως
ΠΩΛΕΙΤΑΙ κατάστημα 300 τ.μ., υπόγειο 255 τ.μ. και πατάρι 86 τ.μ. Κέντρο
ΠΩΛΟΥΝΤΑΙ καταστήματα 185 τ.μ. και 114 τ.μ. στο Εργοχώρι
ΠΩΛΕΙΤΑΙ κατάστημα 120μ2 Προμηθέα
ΠΩΛΕΙΤΑΙ κατάστημα 87μ2 υπόγειο,πατάρι, ΚΤΕΛ
ΠΩΛΕΙΤΑΙ κατάστημα 104μ2 καινούριο Κεντρικής
ΠΩΛΕΙΤΑΙ κατάστημα 100μ2, πατάρι πλ. Ωρολογίου
ΠΩΛΕΙΤΑΙ οικόπεδο 386 τ.μ. επί της Σταδίου.
ΠΩΛΕΙΤΑΙ οικόπεδο 1125 τ.μ. στο Διαβατά.
ΠΩΛΕΙΤΑΙ οικόπεδο 1.200 τ.μ. επί ασφάλτου Πατρίδα
ΠΩΛΕΙΤΑΙ οικόπεδο 420μ2 φανταστική θέα Πανόραμα
ΠΩΛΕΙΤΑΙ οικόπεδο 1.500μ2 Κυδονοχώρι
ΠΩΛΕΙΤΑΙ χωράφι 7 στρ. στο βάλτο Διαβατού
ΧΩΡΑΦΙ 7 στρ. στη Νικομήδεια
ΠΩΛΕΙΤΑΙ χωραφοοικόπεδο 1089 μ2 Προμηθέα
ΠΩΛΕΙΤΑΙ χωραφοοικόπεδο 6 στρεμ. στη Βεργίνα
ΠΩΛΕΙΤΑΙ χωραφοοικόπεδο 5,5 στρ. με θέα Πατρίδα
ΠΩΛΕΙΤΑΙ χωραφοοικόπεδο8 στρ. Δοβρά
ΠΩΛΕΙΤΑΙ χωραφοοικόπεδο 2.200μ2 Τριπόταμος
ΠΩΛΕΙΤΑΙ χωραφοοικόπεδο 13στρ. ποτιστικό στο "66"
ΠΩΛΕΙΤΑΙ χωράφι 5250μ2 περιοχή Καρατσαλή
ΠΩΛΕΙΤΑΙ χωράφι 12,5 στρ. δεύτερο επί ασφάλτου Βέροιας - Νάουσας
ΠΩΛΕΙΤΑΙ χωράφι 8.600 Λοζίτση με θέα
ΠΩΛΕΙΤΑΙ χωράφι 23,5 στρ. επί ασφάλτου Βέροιας - Σκύδρας
ΠΩΛΕΙΤΑΙ χωράφι 10 στρ. με ροδάκινα, ποτιστικό Αγία Μαρίνα
ΠΩΛΕΙΤΑΙ χωράφι 6 στρ. ποτιστικό, βάλτο Σταυρού
ΠΩΛΕΙΤΑΙ χωράφι 4 στρ. Νικομήδεια
ΕΝΟΙΚΙΑΖΟΝΤΑΙ διαμερίσματα, γκαρσονιέρες, καταστήματα

Υπεύθυνος αγορών - πωλήσεων - ενοικιάσεων
ΔΗΜΗΤΡΗΣ
Πίνδου 6 - Βέροια - Τηλ. 23310 - 71196

ΠΩΛΟΥΝΤΑΙ ΔΙΑΜΕΡΙΣΜΑΤΑ

Άνω Καλλιθέα 90 τ.μ. 1ος όροφος για ανακαίνιση 38.000,00 ευρώ.
95 τ.μ., 2ος όροφος ανακαινισμένο 53.000,00 ευρώ.
Ισόγειο 2ΔΣΚ καλό 38.000,00 ευρώ.
Κοντά στο Ταχυδρομείο 1ος όροφος 60 τ.μ., 45.000,00 ευρώ.
Κοντά στον Αγ. Αντώνιο, 3ος όροφος 2ΔΣΚ, 70.000,00 ευρώ.
Παπάκια ΔΣΚ, 3ος όροφος, 42.000,00 ευρώ.
Κεντρικής 45 τ.μ. 1ος όροφος επαγγελματικό 41.000,00 ευρώ.
Πίσω από το Λύκειο, στο Μπάσκετ, 91 τ.μ., 2ος όροφος 6 χρόνων, 105.000,00 ευρώ.
Προμηθέα 85 τ.μ., 1ος όροφος κοντά στο Γυμνάσιο.
Ρόδων 87 τ.μ. 1ος ορ.
Κοντά Pizza Roma 60 τ.μ. 30.000 ευρώ
4 στρεμ. οικόπεδο κοντά στο σταθμό 100.000 ευρώ
Ανεμώνης ισόγειο 50 τ.μ. 45.000 ευρώ
Κονίτσης 115 τ.μ. 3ος ορ. 105.000 ευρώ
Βενιζέλου ρετιρέ 170 τ.μ. επαγγελματικό 200.000 ευρώ
Προς Πατρίδα 300 τ.μ. κτίσμα 3 στρ. οικόπεδο
Αγιο Πατάπιο 127 τ.μ., 2ος όρ., 176.000 ευρώ
Ανοίξεως στην Ελιά 94 τ.μ., 2ος όρ., ανακαινισμένο 175.000 ευρώ
Γραφείο κοντά στα Δικαστήρια 35 τ.μ., γωνιακό, 1ος όρ., 18.000 ευρώ
Μακροχώρι 3 διαμερίσματα 70 τ.μ., 30 τ.μ., 100 τ.μ., 1ος όρ., κοντά στο παζάρι όλο μαζί 100.000 ευρώ.
Διαμέρισμα 100 τ.μ. στο Μακροχώρι, 1ος όρ., 53.000
Μεζονέτα 100 τ.μ., 150 μ. από τη θάλασσα, Πευκοχώρι, 148.000
Θεσ/νίκης 100 τ.μ. 2ο όροφο, 62.000 ευρώ.
Βίλλα Πανόραμα 300 τ.μ. σοβαρές προτάσεις.
Ανοίξεως 139 3ο όροφο γωνιακό.
Πίνδου 1ο όροφο 3ΔΣΚ 80.000 ευρώ.
Κοντά στο Κάστρο 3ο όροφο όχι ασανσέρ 2ΔΣΚ 50.000 ευρώ.
Μονοκατοικία Εργοχώρι 84 τ.μ. 136 οικόπεδο.
Στο Μουσείο οροφοδιαμέρισμα 140 τ.μ. 117.000 ευρώ 15 εκ. ευκαιρία
Προμηθέα κοντά στα Εβραίικα 150 τ.μ. 4ος ιδιόκτητο.
Διόροφο κάτω από το Μουσείο 90 μαγαζί + 90 διαμέρισμα σε 230 τ.μ. οικόπεδο 45 εκ.

ΟΙΚΟΠΕΔΑ

Οικόπεδο στις Εργατικές Κατοικίες 450 τ.μ. 35 εκ.
Χωράφι 9 στρεμ. έναντι Ξενοδοχείου "Βέροια".
Οικόπεδο 1 στρέμα στο Μακροχώρι κοντά στο Γυμνάσιο. Τιμή λογική.

ΣΤΑΘΗΣ ΠΟΛΥΜΕΡΗΣ
ΣΥΜΒΟΥΛΟΣ ΑΓΟΡΩΝ ΠΩΛΗΣΕΩΝ
ΜΗΤΡΟΠΟΛΕΩΣ 10 - ΤΗΛ. 23310 72011, 72012
URL http/www.polimeris.gr E-mail polimer@otenet.gr

ΔΙΑΜΕΡΙΣΜΑ 90 τ.μ., 1ος όροφος, 2 Δ.Σ.Κ., κάτωθι Ελιάς, καινούργιο, τιμή 100.000 ευρώ.
ΔΙΑΜΕΡΙΣΜΑΤΑ 85 τ.μ. και 92 τ.μ., κάτωθι Ανοίξεως υπό κατασκευή σε 1ο και 2ο όροφο.
ΔΙΑΜΕΡΙΣΜΑ 110 τ.μ. 2ος όροφος στην Πίνδου, τιμή 75.000ε
ΔΙΑΜΕΡΙΣΜΑ 55 τ.μ. σον 2ο όροφο στην Αγία Κυριακή, τιμή 40.000ε
ΔΙΑΜΕΡΙΣΜΑ 135 τ.μ. 3ος όροφος στο παλιό Νοσοκομείο ανακαινισμένο, τιμή 120.000ε.
ΔΙΑΜΕΡΙΣΜΑ 115 τ.μ. υπό κατασκευή στον Προμηθέα 1ος ορ. 3ΔΣΚ με κλειστό γκαράζ και αποθήκη 123.000 ευρώ.
ΔΙΑΜΕΡΙΣΜΑ 65 τ.μ. στην Κυριώτισσα 3ος όροφος 2ΔΣΚ 50.000 ευρώ.
ΒΙΛΛΑ 360 τ.μ. φοβερή με θέα στο τελείωμα της πολύ καλή πρόσβαση, μοναδική.
ΟΙΚΟΠΕΔΟ 340 τ.μ. γωνιακό στο Πανόραμα πολύ καλό.
ΚΟΜΜΑΤΙ 5 στρεμ. πανοραμικό με φως - νερό - άσφαλτο προς Δοβρά τιμή 75.000 ευρώ
ΚΟΜΜΑΤΙ 5 στρεμ. πολύ κοντά στα Ανθη Λευτερης κατάλληλο για επένδευση τιμή 75.000 ευρώ.
ΟΙΚΟΠΕΔΟ 164 τ.μ. στο 1.2 κτίζει 200 τ.μ. κοντά στο γήπεδο τιμή 45.000 ευρώ
4 ΣΤΡΕΜΜΑΤΑ στον Περιφερειακό, τιμή 675.000 ευρώ
ΟΙΚΟΠΕΔΟ 1.200 τ.μ. στο Μακροχώρι τιμή 55.000 ευρώ
2 ΟΡΟΦΟΙ στα Φανάρια της Κύπρου από 100 τ.μ. ο καθένας ημιτελής για σπίτι ή επαγγελματική στέγη, τιμή και τα δύο 110.000 ευρώ
ΦΑΝΤΑΣΤΙΚΗ μονοκατοικία στην Ραχιά σε 2.400 τ.μ. οικόπεδο
ΔΙΑΜΕΡΙΣΜΑ 90 τ.μ. καινούργιο 1ος όρ., 2ΔΣΚ κοντά στους Λαδόμυλους τιμή 106.000 ευρώ
ΔΙΑΜΕΡΙΣΜΑ 72 τ.μ. 2ΔΣΚ στη Βενιζέλου, 4ος όρ., ανακαινισμένο, τιμή 75.000 ευρώ
ΜΕΖΟΝΕΤΑ 160 τ.μ. 4ΔΣΚ 2ος-3ος όρ. Πασακιόσκι καινούργιο τιμή 180.000ευρώ
ΔΙΑΜΕΡΙΣΜΑ 118 τ.μ. 1ος όροφος καινούργιο στο κέντρο 3.δ.σ.κ. 125.000 ευρώ
ΕΠΑΓ/ΤΙΚΗ ΣΤΕΓΗ 112 τ.μ. 1ος όροφος στην ΕΛΗΑ σε πολύ καλή κατάσταση τιμή 147.000 ευρώ
ΕΠΑΓ/ΤΙΚΗ ΣΤΕΓΗ 80 τ.μ. 1ος όροφος κοντά στην Μητρόπολη τιμή 85.000 ευρώ
ΕΠΑΓ/ΤΙΚΗ ΣΤΕΓΗ 125 τ.μ. 5ος όροφος επί της Βενιζέλου τιμή 74.000 ευρώ
ΜΟΝΟΚΑΤΟΙΚΙΑ στο Μακροχώρι τιμή 100.000 ευρώ
ΟΙΚΟΠΕΔΟ 300 τ.μ. στο Πανόραμα γωνιακό με θέα, τιμή 75.000 ευρώ.
ΟΙΚΟΠΕΔΟ 425 τ.μ. στο Πανόραμα, τιμή 95.000 ευρώ.
ΚΑΤΑΣΤΗΜΑ 92 τ.μ. και ΜΕΖΟΝΕΤΑ επί της Πιερίων, σχεδόν καινούργιο
ΚΑΤΑΣΤΗΜΑ 37 τ.μ. κοντά στα ΚΤΕΛ 60.000 ευρώ
ΚΟΜΜΑΤΙ 4300 τ.μ. πάνω στον δρόμο προς Σέλι στο ύψος της διασταύρωσης Ξηρολίβαδου, τιμή 36.000 ευρώ.
ΓΡΑΦΕΙΟ 25 τ.μ. επί της Βενιζέλου 4ος όροφος, 25.000 ευρώ
ΒΙΛΕΣ στον Τριπόταμο, Τρίλοφο και τους Γεωργιανούς πολύ καλές
ΜΟΝΟΚΑΤΟΙΚΙΑ 135 τ.μ. 5ετίας στα Ασώματα σε 600 τ.μ. οικόπεδο.
ΧΩΡΑΦΙ 6 στρ. επί του δρόμου προς Νάουσα στο ύψος της Πατρίδας.
ΧΩΡΑΦΙ 18 στρ. επί του δρόμου προς Νάουσα στο 7 χιλιόμετρο.
ΜΟΝΟΚΑΤΟΙΚΙΑ διώροφη από 60 τ.μ. στον όροφο σε 1 στρ. οικόπεδο στο Αγγελοχώρι μόνο 35.000 ευρώ.
ΟΙΚΟΠΕΔΟ 420 τ.μ. γωνιακό με θέα στο Πανόραμα.
ΟΙΚΟΠΕΔΟ 520 τ.μ. στον οικισμό Σαλαμένα γωνιακό, τιμή 75.000 ευρώ.
ΝΕΟΚΤΙΣΤΟ ημιτελές στην Ραχιά πολύ καλό.
ΟΙΚΟΠΕΔΟ 1000 τ.μ. στην Ραχιά, τιμή 30 ευρώ/τ.μ. δίνεται και 500 τ.μ.
ΟΙΚΟΠΕΔΟ 123 τ.μ. για μονοκατοικία στην Καλλιθέα, τιμή 35.000 ευρώ.
ΟΙΚΟΠΕΔΟ 152 τ.μ. στην Καλλιθέα γωνιακό, τιμή 45.000 ευρώ.
ΚΟΜΜΑΤΙ 4,5 στρ. στον Λιμπάτζη.
ΔΙΑΜΕΡΙΣΜΑ 90 τ.μ. Αγία Παρασκευή 2 ΔΣΚ 4ος όροφος, τιμή 90.000 ευρώ.

ΜΕΣΙΤΙΚΟ ΓΡΑΦΕΙΟ
"ΕΠΕΝΔΥΣΗ"
ΙΝΤΖΕΒΙΔΗΣ ΔΑΜΙΑΝΟΣ & ΥΙΟΣ
ΜΕΣΙΤΗΣ ΑΣΤΙΚΩΝ ΣΥΜΒΑΣΕΩΝ
Τρεμπεσίνας 14. Τηλ. 23310 23999
e-mail:intzevidou maria@hotmail.com
ΚΙΝ.: 6977 090898 & 6945 253954

ΔΙΑΜΕΡΙΣΜΑΤΑ ολοκαίνουρια στην καρδιά της πόλης 82 και 138 τ.μ. 5ος όροφος τιμή 1.615 ε/τ.μ.
ΔΙΑΜΕΡΙΣΜΑΤΑ νεόδμητα στην Καλλιθέα 92 τ.μ. 92.000 ευρώ 1ος ορ., 121 τ.μ. 125.000 ευρώ 2ος ορ.
2 ΜΟΝΟΚΑΤΟΙΚΙΕΣ δυόροφες στον Προμηθέα,τιμές 190.000 και 180.000 ευρώ
ΔΙΑΜΕΡΙΣΜΑ στο Γήπεδο 119 τ.μ., 1ος όρ., καινούργιο με 3Δ, τιμή 100.000 ευρώ
ΔΙΑΜΕΡΙΣΜΑ κοντά στο 9ο Δ.Σ., 90 τ.μ., 3ος όρ. με θέα, ατομική θέρμανση. Τιμή 84.000
ΜΟΝΟΚΑΤΟΙΚΙΑ λούξ, 1ος όρ., 165 τ.μ., ισόγειο 115 τ.μ., οικόπεδο 3.000 τ.μ. περίπου, ήσυχο, πολύ κοντά στην πόλη, τιμή 270.000 ευρώ
ΠΩΛΕΙΤΑΙ διαμέρισμα στο Πασακιόσκι 78 τ.μ. 3ος όροφος, 2ΔΣΚWC, έτος κατασκευής 1978. Τιμή 64.700 ευρώ.
ΔΙΑΜΕΡΙΣΜΑ κεντρικότατο στην Ελιά 110 τ.μ. 2ος όροφος, ανακαινισμένο. Τιμή 176.000 ευρώ.
ΠΩΛΕΙΤΑΙ διαμέρισμα στο κέντρο 143 τ.μ. 4ος με ασανσέρ, θέρμανση, ηλιακό και γκαράζ. Τιμή 117.388 ευρώ.
ΠΩΛΕΙΤΑΙ διαμέρισμα κεντρικό με 2δ.σ.κ.wc 3ος όροφος 80 τ.μ. σε καλή κατάσταση. Τιμή 73.367 ευρώ.
ΜΕΖΟΝΕΤΑ καινούρια με 125 τ.μ. 2ος-3ος ΣΚWC-3ΔWC με γκαράζ. Τιμή 176.000 ευρώ.
ΚΑΤΑΣΤΗΜΑ καινούριο περιοχή Αγ. Αντωνίου 80 τ.μ. + 80 τ.μ. υπόγειο, WC. Τιμή 130.000 ευρώ.
ΚΑΤΑΣΤΗΜΑ 100 τ.μ. με WC 11μ πρόσοψη - συναγερμό. Τιμή 117.388 ευρώ.
ΠΩΛΟΥΝΤΑΙ ΓΡΑΦΕΙΑ 1ο 35 τ.μ. -200 τ.μ. με 620 ευρώ το τ.μ. περιοχή Πλ. Ωρολογίου.
ΠΩΛΟΥΝΤΑΙ οικόπεδα στον Τριπόταμο - Γεωργιανοί - Ξηρολίβαδο- Πατρίδα.

ΚΤΗΜΑΤΟΜΕΣΙΤΙΚΟ ΓΡΑΦΕΙΟ
ΑΝΤ. Ν. ΣΑΠΚΑΣ
Κεντρικής 117 με Μ. Αλεξ. γωνία- ΒΕΡΟΙΑ -
ΤΗΛ. 23310 72295 - 6947 526868 e-mail:ssapkas@otenet.gr

ΠΩΛΗΣΕΙΣ

ΔΙΑΜΕΡΙΣΜΑΤΑ

82τμ, 5ετίας, 2δ,σ,κ,μπ, ηλιακός, ανοιχτωσιά, σε άριστη κατάσταση, στο Πασα-κιόσκι.86.000 ευρώ .Κ.646
Μεζονέτα 105τμ. 8ετίας, στο Πασα - Κιόσκι, 2δ,σ,κ,2μπ, γκαράζ, τζάκι, ανοιχτωσιά.120.000 ευρώΚ862
93τμ, 8ετών σε άριστη κατάσταση, κάτω από το μπάσκετ, 2δ,σ,κ, μπ, 2ος όροφος, 100.000 ευρώ .Κ640
94τμ, 2δ,σ/κ, μπ, στο σοβά, με κουφώματα, επάνω από την Πιερίων, 1ος όροφ, πωλωτή,70.000 ευρώ .Κ625
138τμ, κεντρικότατο, γωνιακό με ανοιχτωσιά, 5ος όρ.147.000 ευρώ Κ586
118τμ, οροφοδιαμέρισμα, νεόδμητο, κάτω από Ανοίξεως 130.000 ευρώ .Κ483
100τμ, Αγ. Κυριακή, 3δ,σ,κ,μπ, σε καλή κατάσταση. 85.000 ευρώ .Κ589
125τμ, οροφοδιαμέρισμα, υπό κατασκευή, στο Πασα-κιόσκι, με γκαράζ, και αποθήκη,162.000 ευρώ .Κ438
170τμ, στο κέντρο της πόλης, με αυτόνομη θέρμανση, ηλιακό, μεγάλες βεράντες και θέα.195.000 ευρώ .Κ527
121τμ, υπό κατασκευή, στην Αγ. Κυριακή, 4ος όρ, 142.000 ευρώ Κ669
127τμ, σε άριστη κατάσταση,με θέα 3δ,σ,κ,μπ Παπάγου.130.000 ευρώ Κ390
96τμ, καθαρό, 4ος όροφ. κοντά στην πλ. Ωρολογίου.140.000 ευρώ Κ683
92τμ, στο κέντρο με ατομική θέρμανση, 4ος όροφ, 2δ,σ,κ,μπ, καλή κατάσταση,75.000 ευρώ Κ642
100τ, με ημιυπόβαθρο χώρο, πωλωτή 2 θέσεων στη Καλλιθέα, επαγγελματόσπιτο. 95.000 ευρώ Κ667
110τμ, στο κέντρο, 3δ,σ,κ,μπ, 3ος όρ, με ασανσέρ.90.000 ευρώ Κ670
90τμ, 3ος όροφ, πάνω από το Πασα - κιόσκι,15ετίας, 2δ,σ,κ,μπ, σε πολύ καλή κατάσταση,74.000 ευρώ .Κ493
89τμ, Προμηθέας, 2ος όρ, 2δ,σ,κ,μπ σε πολύ καλή κατάσταση, θέα, χωρίς ασανσέρ.75.000 ευρώ .Κ645
117τμ, ημιτελές, 3ος όροφος, κοντά στον Προμηθέα.75.000Κ
113τμ, 3ετίας, 2ος όροφ, σε άριστη κατάσταση με ανεμπόδιστη θέα, με γκαράζ,108.500 ευρώ Κ528

ΟΙΚΟΠΕΔΑ

1350τμ, στο Μακροχώρι,45.000 ευρώ
550τμ, στον Τρίλοφο.22.000 ευρώ
7.000τμ, κοντά στην διασταύρωση της Νάουσας,200,000 ευρώ
1800τμ, στο Πανόραμα, εκτός σχεδίου.36.000 ευρώ
2στρ, περιφραγμένο, στο Μαυροδένδρι.35.300 ευρώ
1250τμ, στα Ασώματα, σε πολύ καλή θέση ,65.000 ευρώ
4000τμ, στον δρόμο για Μακροχώρι, στο ύψος της Εφορίας, 293.000 ευρώ
Πωλούνται οικόπεδα και μονοκατοικίες στο Σέλι.

ΜΟΝΟΚΑΤΟΙΚΙΕΣ

174τμ,σε 1114τμ οικόπεδο, σε άριστη κατάσταση στο Μακροχώρι,200.000 ευρώ
130τμ, σε 375τμ οικόπεδο, στο Μακροχώρι, τζάκι ηλιακό.147.000 ευρώ
90τμ, στα Ν. Μουδανιά, με αποχέτευση, 50μ από την θάλασσα.103.000 ευρώ

ΚΑΤΑΣΤΗΜΑΤΑ

80τμ, στην Βενιζέλου, γωνιακό, προς την ΔΕΗ.118.000 ευρώ
70τμ, κοντά στα ΚΤΕΛ.60.000 ευρώ
230τμ ισόγειο, 230τμ, υπόγειο, με 170τμ, ακάλυπτο.560.000 ευρώ
Ενοικιάζονται διαμερίσματα, καταστήματα γραφεία.

ΖΗΤΟΥΝΤΑΙ ΑΚΙΝΗΤΑ ΠΡΟΣ ΑΜΕΣΗ ΠΩΛΗΣΗ ΕΝΟΙΚΙΑΣΗ

ΟΙΚΟΠΕΔΟ 600 τ.μ. στη Μελίκη γωνιακό
ΠΩΛΕΙΤΑΙ πενταόροφη οικοδομή 600 τ.μ. στον Προμηθέα.
ΠΩΛΕΙΤΑΙ κτήμα 106 στρεμ. ποτιστικό κοντά σε χωριό.
ΠΩΛΕΙΤΑΙ 140 τ.μ. μεζονέτα σε 0,5 στρέμματα οικόπεδο Σκοτίνα Πιερίας.
ΠΩΛΟΥΝΤΑΙ 2 μεζονέτες 170 τ.μ. η κάθε μία στο Ν. Ρύσσιο Θεσσαλονίκης, ετοιμοπαράδοτες
ΠΩΛΟΥΝΤΑΙ 6000 στρ. Λιβάδι στο Σέλι
ΠΩΛΕΙΤΑΙ ξενοδοχείο στη Σκιάθο με 57 δωμάτια και 11 στρεμ. οικόπεδο ΕΥΚΑΙΡΙΑ!
ΠΩΛΕΙΤΑΙ κατάστημα 300 τ.μ. μπροστά στη θάλασσα και γκαρσονιέρα 50 τ.μ. με εισόδημα 600.000 δρχ. το μήνα στο Ν. Πιερίας.
ΠΩΛΟΥΝΤΑΙ ξενοδοχεία πρώτα στη θάλασσα στην Παραλία Κατερίνης
ΠΩΛΕΙΤΑΙ βιομηχανικός χώρος 5.000 τ.μ. τρείς καπναποθήκες των 50 τ.μ. σε αγροτεμάχιο 11 στρ. περιφραγμένο και οικία 75 τ.μ. ποσόν 135.000.000, εισόδημα 1.100.000 δρχ. το μήνα

Πληροφορίες κ. Ζάππα
τηλ. 23330 - 23.592 και
6944 - 521.731







ΦΟΡΤΟΤΑΞΙ
Μεταφορές - Μετακομίσεις εντός και εκτός Νομού
Αναλαμβάνουμε ξεμοντάρισμα, συσκευασία, συναρμολόγηση επίπλων.
Υπάρχει χώρος αποθήκευσης οικοσκευών
Ειδικές τιμές σε φοιτητές
Μάνου Κατράκη 4 ΒΕΡΟΙΑ ΤΗΛ. 23310-67526 ΚΙΝ.: 6944-372642
Κυριάκος Σιώσιος

Ο ΚΛΙΜΑΤΙΣΜΟΣ ΤΟΥ 21ου ΑΙΩΝΑ
ΚΛΙΜΑΤΙΣΤΙΚΑ ΤΟΙΧΟΥ
DELONGHI, MITSUBISHI, HITACHI, AIR BEST
36 ΔΟΣΕΙΣ

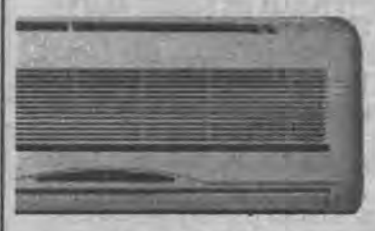

ΕΞΟΥΣΙΟΔΟΤΗΜΕΝΟ ΚΑΤΑΣΤΗΜΑ
ΙΩΑΝΝΗΣ ΜΙΛΤ. ΤΑΤΑΡΙΔΗΣ
ΑΓΓΕΛΩΝ 18 - ΑΓ. ΔΗΜΗΤΡΙΟΥ 8 ΒΕΡΟΙΑ
ΤΗΛ. & FAX 23310 - 62225

Δημόσια Κεντρική Βιβλιοθήκη Βέροιας

ΚΤΗΜΑΤΟΜΕΣΙΤΗΣ
ΤΑΣΟΣ ΣΑΒΒΟΥΛΙΔΗΣ
Ανοίξεως 32 - τηλ. 23310 20.920, κινητό 6977 - 93.2756

ΠΩΛΗΣΕΙΣ

ΚΑΤΟΙΚΙΕΣ-ΚΑΤΑΣΤΗΜΑΤΑ

1)διαμέρισμα 113 τμ με 2δσκ με καταπληκτική θέα 5 ετών στου Παπάγου 120 χ.Ε
2)διαμέρισμα με 2δσκ και ημιυπ.χώρο 1ος στην Καλλιθέα 97χε
3)διαμέρισμα 139 τμ με 3δσκ περιοχή Ανοίξεως 3ος 130χε σε καλή κατάσταση
4)διαμέρισμα 95 τμ 2δσκ 4ος στον Προμηθέα με παρκινγκ 12 ετών 77χε
5)διαμέρισμα 90 τμ πληρίον μπάσκετ 7 ετών με2δσκ πλαστή 95χε
6) κατάστημα 75 τμ μόνο 90χε
7)κατάστημα 130 τμ στον πεζόδρομο στην Κοντογεωργακη 220χε
8)Βίλα ημιτελής πάνω από την Ακρόπολη σε 6000 τμ οικόπεδο
9)διαμέρισμα ημιτελές (σκελετός)στον Προμηθέα 44.χε 2ος
10)Επαγγελματικός χώρος 500 τμ σε οικόπεδο2.500 τμ κατάλληλος για εμπορική χρήση 470.000ε
11)Μονοκατοικία στον Τρίλοφο πολυτελούς κατασκευής 200χε
12)διαμέρισμα 3δωματιων στα Παπάκια 1ος πολυτελούς κατασκευής με τζάκι 132000 ε
13)Διαμέρισμα υπο κατασκευή 3ος στην Καλλιθέα 109 τμ 115χε
14)διαμέρισμα 117 τμ μ ε3 δσκ ρετιρέ για απαιτητικούς περιοχή Τσερμενι ετοιμοπαράδοτο με παρκινγκ 160χε
15)Διαμέρισμα ισόγειο 80 τμ κέντρο 36χε χρήζει επισκευής
16)Διαμέρισμα 118 τμ κάτωθι Ανοίξεως 3δσκ 120χε
17)γκαρσονιέρα 44 τμ στην Ανοίξεως 3ος με δκωc 39.000ε
18) κατάστημα στην Θες/νικης 36 τμ σε καλή θέση 54.000ε
19)διαμέρισμα 50 τμ στο Ρολόι 50χε
20) Διαμέρισμα 80 τμ στο Π.Κιοσκι 4ος πενταετίας άριστης κατασκευής με θέση στην πυλωτή ,πολλά έξτρα 85.000ε
21)Διαμέρισμα υπό κατασκευή 121 τμ με παρκινγκ και αποθήκη 150 χε
22) Μεζονέτα στο Πανόραμα με 3δσκ και ισόγειο χώρο αποθ.
23)οροφοδιαμερισμα 110 τμ στον Εύοσμο καινούριο 150χε

ΟΙΚΟΠΕΔΑ-ΑΓΡΟΙ

1)Οικόπεδο 4000 τμ εντός σχεδίου στην Πατρίδα επί της κεντρικής οδού κατάλληλο για εμπορική χρήση .
2)οικόπεδο 420 τμ στο Πανόραμα με άριστη θέα μοναδικό
3)Αγρός 18 στρ. στο Βρωμοπήγαδο στον άσφαλτο για Ξερολείβαδο
4)οικόπεδο 555 τμ στο Εργοχωρι με πρόσοψη επί του περιφερειακού
5)Αγρός 3280 τμ εντός ζώνης στην Πατρίδα 36.000ε
6) Οικόπεδο 1000 τμ εντός σχεδίου στα Ασώματα με πολύ καλή θέα
7) Αγρός στους Γεωργιανούς 1500 τμ επί της ασφάλτου
8)Αγρός στο Βρωμοπηγαδο 9 στρ.
10) Αγρος στα Ασώματα 4300με πολύ καλή θέα στον κάμπο
11)Αγρός 5500 τμ με δένδρα στο Διαβατο
12)Αγρός 4000 τμ στο Ξερολείβαδο στο δρόμο προς τα πεύκα 7.300ε\στρ

Αναλαμβάνω την πώληση - ενοικίαση ακινήτων

ΚΤΗΜΑΤΟΜΕΣΙΤΙΚΟ ΓΡΑΦΕΙΟ
ΚΩΤΣΟΓΙΑΝΝΙΔΟΥ ΣΤΑΥΡΟΥΛΑ
Υπεύθυνος Αγορών - Πωλήσεων Ενοικιάσεων
ΚΩΝ/ΝΟΣ ΓΕΩΡΓΟΓΛΟΥ
Πίνδου 23 -Βέροια - Τηλ. 23310 65588 - κιν. 6937692267

ΔΙΑΜΕΡΙΣΜΑΤΑ-ΜΑΓΑΖΙΑ

ΠΩΛΕΙΤΑΙ διαμέρισμα 127 τ.μ. 3ΔΣΚWC Ανοίξεως.
ΠΩΛΕΙΤΑΙ οροφοδιαμέρισμα 112 τ.μ. ημιτελές στον Προμηθέα.
ΠΩΛΕΙΤΑΙ γκαρσονιέρα 55 τ.μ. 1ΔΣΚWC κοντά στην πλατεία Ωρολογίου.
ΠΩΛΕΙΤΑΙ μονοκατοικία διόροφη εντός 480 τ.μ. στο Μακροχώρι.
ΠΩΛΕΙΤΑΙ γκαρσονιέρα 22 τ.μ. 1ΔΚWC στο κέντρο
ΠΩΛΕΙΤΑΙ μεζονέτα 80 τ.μ. καινούργιο στην Καλλιθέα
ΠΩΛΕΙΤΑΙ μονοκατοικία 85 τ.μ. 2ΔΣΚWC εντός οικοπέδου στον Τρίλοφο
ΠΩΛΕΙΤΑΙ διαμέρισμα 73 τ.μ. 2ΔΣΚWC, πανοραμική θέα στο Πασακιόσκι
ΠΩΛΕΙΤΑΙ 2οροφο στη Μικρή Σάντα εντός οικοπέδου650τ.μ.
ΠΩΛΕΙΤΑΙ διαμέρισμα 2Δ ΣΚWC 88 τ.μ. στο Μακροχώρι.
ΠΩΛΕΙΤΑΙ οροφοδιαμέρισμα 2ΔΣΚWC 85 τ.μ. καινούργιο στον Προμηθέα.

ΟΙΚΟΠΕΔΑ-ΧΩΡΑΦΙΑ

ΠΩΛΕΙΤΑΙ οικόπεδο 1.350 τ.μ. στη Ραχιά.
ΠΩΛΕΙΤΑΙ οικόπεδο 500 τ.μ. στο πάνω Μακροχώρι.
ΠΩΛΕΙΤΑΙ χωράφι 16.000 τ.μ. στην Άμμο.
ΠΩΛΕΙΤΑΙ χωράφι 3.500 τ.μ. στο Δάσος ΚΜακροχωρίου.
ΠΩΛΕΙΤΑΙ χωράφι 9.000 τ.μ. κοντά στα Σφαγεία Βεροίας.
ΠΩΛΕΙΤΑΙ χωραφοοικόπεδο 1.800 τ.μ. στη Ραχιά.
ΠΩΛΕΙΤΑΙ χωράφι 7.000 τ.μ. προς Μαυροδένδρι.
ΠΩΛΕΙΤΑΙ χωράφι 5.400 τ.μ. στο 7,5 χλμ. Βέροιας-Νάουσας
ΠΩΛΕΙΤΑΙ οικόπεδο 360 τ.μ. Πιερίων
ΠΩΛΕΙΤΑΙ χωράφι 12.000 τ.μ. στο Δάσος Μακροχωρίου
ΠΩΛΕΙΤΑΙ χωραφοοικόπεδο στην Πατρίδα 6.000 τ.μ. Πανοραμική θέα.
ΠΩΛΕΙΤΑΙ οικόπεδο 550 τ.μ. στο Μακροχώρι.
ΠΩΛΕΙΤΑΙ οικόπεδο 900 τ.μ. στον Τρίλοφο.
ΠΩΛΕΙΤΑΙ οικόπεδο 500 τ.μ. στην Πατρίδα.
ΧΩΡΑΦΙ 5.500 τ.μ. Πατρίδα.
ΧΩΡΑΦΙ 6000 τ.μ. προς Μέση

ΔΙΑΦΟΡΑ

ΠΩΛΕΙΤΑΙ ανυψωτικό δικόλονο "ΝΙΚΗΤΑΣ"
ΠΩΛΕΙΤΑΙ επιχείρηση με υποδήματα στο κέντρο (επιδοτούμενο).
ΠΩΛΕΙΤΑΙ τροχόσπιτο 6 μέτρα.
ΠΩΛΟΥΝΤΑΙ πλαστικές καρέκλες.

ΕΝΟΙΚΙΑΖΟΝΤΑΙ ΔΙΑΜΕΡΙΣΜΑΤΑ ΚΑΙ ΓΚΑΡΣΟΝΙΕΡΕΣ

ΣΤΟΧΟΣ — ΜΕΣΙΤΙΚΟ ΓΡΑΦΕΙΟ
ΚΑΙΤΗ ΛΑΖΟΓΛΟΥ
Αγ. Αντωνίου 1, 1ος ορ. τηλ. 23310 68080, κιν. 6973 735020

ΠΩΛΟΥΝΤΑΙ:

-Διαμέρισμα από οικοπεδούχο στο 5ο σχολ. 3 δωμ., σαλόνι, κουζίνα χωριστά, WC., γκαράζ κλειστό αυτόνομη θέρμανση.117τ.μ. σε καλή τιμή.
-Προμηθέα 60τ.μ. ημισόγειο 25.000 ευρώ με ηλεκτρικό εξοπλισμό ανακαινισμένο με δική του είσοδο
-Βαρβάρες 400τ.μ. οικόπεδο μέσα στο χωριό 30.000 ευρώ
-Στο Ρολόι πολυτελούς κατασκευής με 3 δωμ. Σαλοκουζίνα WC. 102τ.μ.
-Στην Αγ.Κυριακή 90τ.μ. με δύο δωμάτια 3ος όροφος.
-Κέντρο 3 δωμ. Σαλόνι κουζ. Ιδιαίτερο πολύ μοντέρνα κατασκευή.
-Ρετιρέ Ρολόϊ 72 τ.μ. δύο δωμάτια, Σαλοκουζίνα, βεράντες μεγάλες
-Γραφείο στο κέντρο για επαγγελμ. Χρήση ή κατοικία 67τ.μ. καινούριο.
-Ρολόι 1ος όρ. 125τ.μ. 82.000 ευρώ χρειάζεται ανακαίνιση. Τέσσερα δωμ. Σαλοκουζ. Κ.λ.π.
-Διαμέρισμα 4ου ορόφου 170τ.μ. πολύ βαριά κατασκευή με θέα ιδιαίτερα προσεγμένο για πολύ απαιτητικούς αγοραστές.
-Διαμέρισμα καινούργιο 80τ.μ. 3ου ορόφ., θα δοθεί σε 1 μήνα με ξεχωριστή οικοδομή υπέροχο 1250τ.μ.
-Στον Προμηθέα ημιτελές οροφοδιαμέρισμα, 3ος όροφος, 117 τ.μ., 70.000 ευρώ.
-Διατηρητέο στη Χάβρα 350 τ.μ. με άδεια αναπαλαίωσης 150.000 ευρώ.
-Διαμέρισμα ολοκαίνουργιο πανέτοιμο για να κατοικηθεί με απέραντη θέα με τρεις θέσεις κλειστό γκαράζ ιδιαιτέρως ξεχωριστό στο Πάσα Κιόσκι μόνο για απαιτητικούς αγοραστές.
-Διαμερίσματα βαριάς κατασκευής σε ιδιόκτητη οικοδομή 60 τ.μ. και 110 τ.μ. με θέα στο Πάσα Κιόσκι.
-Διόροφη βίλα στο Μακροχώ ρι με σκεπή και τούβλα σε οικόπεδο 500 τ.μ. Κάλυψη 120 τ.μ. η κάθε πλάκα. Πραγματική ευκαιρία.
-Διαμέρισμα 82 τ.μ. σε οικοδομή πέντε ετών στην Καλλιθέα, δύο δωμάτια, σαλόνι, κουζίνα, μπάνιο, πολύ καλό, με πολλά εξτρά.
-Διαμέρισμα καινούργιο στην Αμπελοκήπων στον Προμηθέα, προσεγμένο δύο δωμάτια, σαλοκουζίνα με θέα 95.000 ευρώ.
-86 τ.μ. 2ος όροφος 2 δωμάτια, σαλόνι, κουζίνα, μπάνιο 62.000 ευρώ, περιοχή Φανάρια Κύπρου.
-Βίλα στον Τρίλοφο σε 800 τ.μ. οικόπεδο 110 τ.μ. 1ος ορ. 55 τ.μ. 2ος με δύο αποθήκες 25 τ.μ. και 30 τ.μ.
-Διαμέρισμα για επαγγελματική χρήση ή κατοικία κοντά στη Νομαρχία 1ο όρ. 4 χώροι, κουζίνα, wc 140.000 ευρώ.
-Διατηρητέο σε πεζόδρομο για επαγγελματική χρήση ή κατοικία εξαιρετική τιμή και θέση .
-Επαγγελματική στέγη 1ο όροφο 106 τ.μ. 3 δωμ., σαλόνι, κουζίνα, WC, κεντρικό.
-Επαγγελματική στέγη ή κατοικία 4ο όροφο περιοχή Ελιάς 180.000 ευρώ.
-3.500τ.μ. με κτίσμα 200 τ.μ. πλάκα και σκεπή στο Νοσοκομείο.
-Μεζονέτα 102 τ.μ. δύο δωμάτια, σαλοκουζίνα, δύο WC, air condition, βεράντες και απεριόριστη θέα, εξαιρετική κατασκευή.
-Νέα Σικιώνη (74.000 ευρώ) 100 μέτρα από τη θάλασσα μεζονέτες δύο δωμάτια, σαλοκουζίνα.
-Ημισόγειο 86 τ.μ. περιοχή Ανοίξεως δύο δωμάτια, σαλόνι, κουζίνα, WC 40.000 ευρώ.
-Κεντρικό 72 τ.μ. 67.000 ευρώ
-Διαμέρισμα 2 δωμάτια, σαλοκουζίνα 79.000 ευρώ καινούριο.
-Μαγαζί 75 τ.μ. ισόγειο 75 τ.μ. υπόγειο κεντρικό, νοικιασμένο.
-Καλλιθέα 3 δωμάτια, σαλοκουζίνα, WC καινούριο καταπληκτική θέα 106.000 ευρώ.
-Γραφεία κεντρικά 40 τ.μ. 47.000 ευρώ, 50 τ.μ. 74.000 ευρώ.
-Σε πέντε στρέμματα μαγαζί 100 τ.μ. με σπίτι 150 τ.μ. ξεχωριστής θέσης και αξίας.
-Γραφείο 40 τ.μ. στο Ρολόι 3ος όροφος.
-130 τ.μ. 4ος ορ. Καλλιθέα 3 δωμ., σαλόνι, μπάνιο, αποθήκη 5 ετών.
-Δύο ημιτελή διαμερίσματα 108 τ.μ. 1ο και 2ο όροφο ευκαιρία.
-Θεσ/νίκη γκαρσονιέρα 50 τ.μ. με πάρκιγκ και αποθήκη στην Α. Τούμπα 100.000 ευρώ.
-Ρετιρέ κεντρικό με βεράντα μεγάλη 3 δωμάτια, σαλόνι, κουζίνα, χρειάζεται ανακαίνιση 50.000 ευρώ.
-Στο Φοίνικα δύο διαμερίσματα στον 4ο όροφο με 2 δωμάτια, σαλοκουζίνα 65 τ.μ. (130.000 ευρώ) 1 θέση κλειστό γκαράζ, 1 θέση ανοικτό, 10 μέτρα αποθήκη, ωρομετρητή.
-Θεσ/νίκη 3 δωμάτια, σαλοκουζίνα 85 τ.μ., 40 τ.μ. γκαράζ με αποθήκη και άλλη μια θέση πάρκιγκ προέκταση Καλαμαριά 145.000 ευρώ.
-Διόροφο 90 τ.μ. ο κάθε όροφος με γκαράζ στον Προμηθέα, πωλούνται και μεμονωμένα και μαζί.
-Σε οικόπεδο 172 τ.μ. στο Εργοχώρι ημιτελές στο σοβά διόροφο με δύο ισόγεια γκαράζ 105.000 ευρώ.
-Κτίσμα για τρεις μεζονέτες ή οροφοδιαμερίσματα σε 340 τ.μ. οικόπεδο σε καταπληκτική θέση υπέροχο στο Πανόραμα
-Μονοκατοικία 160 τ.μ. σε 1.800 τ.μ. οικόπεδο κατοικείται λίγους μήνες 120.000 ευρώ ευκαιρία!
-Μαγαζί 400 τ.μ. ισόγειο 225 τ.μ. υπόγειο νοικιασμένο 1.700 ευρώ ιδιαίτερα αξιόλογο πωλείται 600.000 ευρώ στην Περιφερειακή.
-Υπό κατασκευή, διατηρητέο κεντρικότατο με ισόγειο μαγαζί 1ο και 2ο όροφο πωλείται μεμονωμένο ή όλο μαζί 120 τ.μ. ο όροφος
-Δύο οροφοδιαμερίσματα στο Πασακιόσκι στον 3ο, 4ο όρ., 4 δωμάτια, σαλοκουζίνα κ.λ.π., γκαράζ, αποθήκη, ατομική θέρμανση
-Μεζονέτα, τέσσερα δωμάτια, σαλοκουζίνα 2WC, καινούργια, Πάσα Κιόσκι.Ιδιαίτερη.
-Διαμέρισμα στο Πάσα Κιόσκι 90 τ.μ., 3ος όροφος, γκαράζ, 2 δωμάτια, Σαλόνι, καινούργιο 105.000 ευρώ.
-Παραθαλάσσια διαμερίσματα στα Φλογητά 300 μ. από τη θάλασσα: 60 τ.μ. ισόγειο 45.000 ευρώ, 60 τ.μ. 75.000 ευρώ.
-Ρετιρέ Καλλιθέα δύο δωμάτια, σαλόνι, κουζίνα κ.λπ. 85.000 ευρώ.
-Διαμέρισμα 143τ.μ ασανσέρ, καλοριφέρ,κεντρικό, 4ος όρ. 120000 ευρώ.
-Μεζονέτα, τριώροφη, δύο δωμάτια, σαλοκουζίνα, δύο τζάκια, υδρομασάζ, κουφωτές, πολλά έξτρα, και αυτόνομο διαμερισματάκι.
-Στο Ξηρολίβαδο, δύο σπίτια, καινούρια, σε μεγάλο οικόπεδο, δίδονται σε δύο συγχρόνως αγοραστές.
-Διαμέρισμα με τρία δωμάτια, σαλοκουζίνα, δύο W.C, λουξ κατασκευής, 130 τ.μ.120.000 ευρώ, κέντρο. Ευκαιρία.
-Μεζονέτα 3δωμάτια, σαλοκουζίνα κλπ κατοικείται λίγους μήνες, ιδιαιτέρως καλόγουστη και προσεγμένη στο Πάσα Κιόσκι.
-Στο Πανόραμα, μεζονέτα με τρία δωμάτια, σαλοκουζίνα, δύο WC και διαμερισματάκι έξτρα ανεξάρτητο
-Στο κέντρο 92 τ.μ για κατοικία ή επαγγελματική χρήση, στον 3ο όρ., ολοκαίνουργιο, διαμπερές με αποθήκη μεγάλη.
-Διαμέρισμα τριών δωματίων, σαλοκουζίνα κ.λ.π. 126τ.μ, 2ος όροφος, στο κέντρο, κατάλληλο και για επαγγελματική χρήση.
-Μαγαζί στην περιφερειακή, 1200 ευρώ το μέτρο
-Υπέροχη κατασκευή σε περιοχή ιδιαιτέρου φυσικού κάλλους για όλες τις χρήσεις, υγειονομικού ενδιαφέροντος. Επίσης για κατοικία ή γυμναστήριο ή οποιαδήποτε άλλη χρήση. Μόνο σοβαρά ενδιαφερόμενοι, καταπληκτική περίπτωση.
-Μαγαζί, κεντρικό, 100 τ.μ. νοικιασμένο 500 ε το μήνα, καινούριο, πολλά έξτρα. Ευκαιρία!!
-Κεντρικό 170τ.μ ισόγειο, 160 τ.μ υπόγειο, 90τ.μ πατάρι καθώς και γραφείο 10 τ. μ διαμπερές(πρόβλεψη για φορτοεκφορτώσεις) 300000ε
-Πασακιόσκι, καινούριο, ρετιρέ,διαμπερές, 3 δωμάτια, σαλοκουζίνα,W.C, οροφοδιαμέρισμα, 137.000 ευρώ.
-Λεπτοκαρυά, ημιτελείς μεζονέτες, με ένα στρέμμα οικόπεδο εκάστη, εξαιρετική θέα, πάνω από την Εθνική οδό, χτισμένες αμφιθεατρικά 38000 ε

ΕΝΟΙΚΙΑΖΟΝΤΑΙ:

-Διαμέρισμα στο Ρολόι δύο μεγάλα δωμάτια, σαλοκουζίνα, WC, αποθήκη, ασανσέρ, καλοριφέρ 220 ευρώ.
-Επιχείρηση με γυναικεία είδη στο κέντρο.Ενοίκιο 1.900 ευρώ.
-Επιχείρηση σε διατηρητέο για καφέ ρεστοράν, ταβέρνα.
-Διαμέρισμα ρετιρέ, 5ος όροφος, 3 δωμ. ΣΚΖWC, 270 ευρώ.
-Διαμέρισμα 90 τ.μ. 2 δωμ. ΣΚWC, 2ος όροφος Ανοίξεως.
Διαμέρισμα - Ανοίξεως 94 τ.μ. καινούργιο, 4ος όροφος, 430 ευρώ.
-Ενοικιάζεται μαγαζί πρώην καφέ, για άλλη χρήση, κεντρικό 98 τ.μ. ισόγειο 98 τ.μ. πατάρι 1.500 ευρώ.

ΟΙΚΟΠΕΔΑ-ΧΩΡΑΦΙΑ:

-Χωράφι στο Βάλτο 10 στρέμματα, προνομιούχο 400.000δρχ. το στρέμμα. Οικόπεδο στη Καλλιθέα 225τ.μ. κτίζει 264τ.μ. οικοδομή σε άριστη θέση
-Πωλείται χωραφοοικόπεδο στην Αγ. Μαρίνα 12,5 στρέμματα εξαιρετικό εντός σχεδίου.
-Οικόπεδο στο Πανόραμα 800 τ.μ.
-6 στρέμματα 100.000 ευρώ, περιοχή Καβάκια, ευκαιρία.
-Πιερίων οικόπεδο 450 τ.μ., κτίζει 250 τ.μ. συν υπόγειο.,
-Χωραφοοικόπεδο 13,5 στρεμ. προς Νάουσα 9.000 ευρώ το στρέμμα.
_Χωραφοοικόπεδο 9 στρεμ. σε κεντρικό δρόμο 20.000 το στρέμμα μεγάλης αξίας.
Χωραφοοικόπεδο 4.700 στρ. σε γωνία 160.000 ευρώ για επαγγελματική χρήση.
-1620 τ.μ. άρτιο οικοδομήσιμο σε κόμβο στη Νάουσα 50.000 ευρώ
- Οικόπεδο 440 τ.μ με κτίσμα αποθήκη στα φανάρια της Κύπρου 100.000 ευρώ.
-7.200 στρ. χωράφι αμφιθεατρικό μεταξύ Εργοχωρίου και Πατρίδας 60.000 ευρώ.
- Χωράφι 5,5 στρέμ. στην Μέση (προς Βέροια) 17000ε
-Οικόπεδο στον Τρίλοφο 8.500 ευρώ
- Οικόπεδο πάνω από το Νοσοκομείο 4500τ.μ
-Οικόπεδο στην Φυτεία, 860 τ. μ, εντός σχεδίου 20000ε

Ζητώ οικόπεδα για άμεση αγορά σε όλα τα σημεία της Βέροιας και για αντιπαροχή

ΔΙΑΘΕΤΩ ΑΚΙΝΗΤΑ ΠΡΟΣ ΕΝΟΙΚΙΑΣΗ



ΧΡΗΣΤΟΣ Γ. ΣΤΟΛΤΙΔΗΣ
Πατρίδα Βέροιας
Τηλ. 71.322 & 6945-604272

ΕΚΔΟΤΙΚΗ - ΔΗΜΟΣΙΟΓΡΑΦΙΚΗ ΒΕΡΟΙΑΣ
ΑΦΟΙ ΠΑΤΣΙΚΑ Ε.Ε.
Εκδόσεις εφημερίδων-περιοδικών - βιβλίων
Βενιζέλου 10 - Βέροια
Τηλ. (23310) 66913,
κιν. 6974030002

"Επι Τύπου και τόπου"
στο ράδιο ΤΥΠΟΣ FM 99.7
Πρωϊνή Ενημέρωση
Με τη Σοφία Γκαγκούση
Δευτέρα - Παρασκευή 09:30 με 11:00
Ζωντανά και απο τη διεύθυνση
WWW.LAOSVER.GR
Ράδιο Τύπος Fm 99,7 - Βεζινέλου 10 - Βέροια
Τηλ. 23310 - 66913, email : typosfm@otenet.gr

ΖΗΤΕΙΤΑΙ νέος
για το δίκτυο διανομής
της εφημερίδας "ΛΑΟΣ" στη Βέροια,
θα προτιμηθεί να έχει και μηχανάκι.
Πληροφορίες αυτοπροσώπως
στα γραφεία
της εφημερίδας, πρωϊνές ώρες.

BMW 635 csi Coupe πωλείται148.000 χλμ, ζάντες αλουμινίου 16" πρόσθετο set ζάντες με χιονολάστιχα κατάσταση εξαιρετική. Πληροφ. Δοκιμή 23310/ 23237-24524





ΚΗΠΟΥΡΟΣ αγαλαμβάνει την συντήρηση ή δημιουργία κήπου για βίλες, μονοκατοικίες, πολυκατοικίες κ.λ.π. Πληρ. τηλ. 23310 64.157.

ΟΡΘΟΠΕΔΙΚΑ ΕΙΔΗ
Ελένη Σ. Μαυρίδου
Μιαούλη 17, Βέροια Τ.Κ. 59 100
τηλ.: (23310) 70343
τηλ. οικίας: (23310) 61660

CITROEN
SERVICE -
ΑΝΤΑΛΛΑΚΤΙΚΑ
ΒΥΖΑΣ
ΚΕΝΤΡΙΚΗΣ 259
Τηλέφωνο:23310 - 66966

Δημόσια Κεντρική Βιβλιοθήκη Βέροιας

Φωνή...Λαού



Επιμέλεια Κώστας Παναγιωτίδης

Έτοιμη δικαιολογία έχω στο εξής όταν δεν γράφω τη στήλη κ. διευθυντά. Να ξέρετε ότι μελετώ για να κατανοήσω το ευρωσύνταγμα...

Το οποίο, αν κρίνω από το ελληνικό σύνταγμα, φαντάζομαι πως είναι ένα σύνολο νόμων που θεσπίζονται για να μην τηρούνται...

Γιατί εμείς οι Έλληνες θα τηρούμε το ευρωσύνταγμα ενώ δεν κάναμε κάτι αντίστοιχο με το ελληνικό; Διότι το ξένο είναι πιο γλυκό.

Για την τήρηση των νόμων οι αρχαίοι Σπαρτιάτες απέδωσαν τη νομοθεσία τους σε δελφικό χρησμό. Εμείς πώς να διασφαλίσουμε την τήρηση σήμερα που είμαστε λιγότερο δεισιδαίμονες;

Δηλαδή μετά το ευρωσύνταγμα να περιμένουμε αντιστοίχως π.χ. ευρωομόνοια και ευρωπλατεία Κάνιγγος;

Τότε να πιέσουμε κι εμείς με τη σειρά μας, μήπως και δούμε κάποτε και την ευρωμητροπόλεως!

Ανάλυση τηλεοπτικής συνέντευξης. Τι είπε ο Βαβύλης, τι δεν είπε, τι εννοούσε. Όταν η γλώσσα του σώματος απαντά στα όσα δεν είπε η γλώσσα του στόματος. Ο δημοσιογραφικός κόσμος αισθάνεται υπερήφανος για τις ψυχεδελικές ικανότητες των συναδέλφων. Η κοινωνία υποκλίνεται...

Απόστολε, τέκνον μου, τέτοιο ράσο να το βράσω!

Ειρηναίος ημίν!



Ο ελληνισμός βροντοφωνάζει: το Πατριαρχείο Αλεξάνδρειας είναι ελληνικό. Κι όχι FEPOA. (Πρώην ελληνικό Πατριαρχείο της Αλεξάνδρειας.)

Μην μας εκνευρίσετε κι άλλο και δείτε αύριο μεθαύριο το πατριαρχείο Αλεξάνδρειας στο Γιδά.

Γενικώς τώρα... Ρε μπας και πράγματι ο Ιούδας φιλούσε υπέροχα;

Ποιο πετρέλαιο τέκνον μου; Εμάς η κάνουλα είναι αυτή που μας ενδιαφέρει...

Σήμερα για πρώτη φορά θα πάμε Γερμανία μέσω Αλβανίας. Από τον άξονα 14 (βαθμοί).

Στα οικονομικά, πώς να κάνεις ήπια προσαρμογή όταν είναι τρύπια η πηγή;

Δεν βλέπω να τελειώνουμε εύκολα με το βασικό μέτοχο. Με ευθύνη του κρατικού βασικού μετόχου...

Πάντως οφείλουμε να αναγνωρίσουμε στη δημοτική αρχή ότι τα αρχαία στη Βέροια θάπτονται με όλους τους κανόνες υγιεινής για να μην μυρίσουν.

Ο Τζο πείθει τον φίλο του να γίνει κι αυτός αλεξιπτωτιστής. Ήταν η πρώτη δοκιμή του φίλου. Θα έπεφταν από τα 10.000 μέτρα και ο Τζο τού δίνει τις οδηγίες:

- Μόλις φτάσεις στα 5.000 μέτρα θα τραβήξεις αυτό το σκοινάκι.

- Κι αν δεν ανοίξει το αλεξίπτωτο; λέει ο φίλος του τρέμοντας.

- Ε, τότε στα 2.000 μέτρα θα πατήσεις αυτό το κουμπί.

- Κι αν και τότε δεν ανοίξει;

- Τότε στα 500 μέτρα θα τραβήξεις το κορδόνι του εφεδρικού αλεξιπτώτου.

- Κι αν πάλι δεν ανοίξει;

- Ε, τότε στα 200 μέτρα θα πατήσεις το κουμπί του εφεδρικού αλεξιπτώτου.

- Κι αν και τότε δεν έχει ανοίξει και έχω φτάσει 2 μέτρα από το έδαφος;

- Καλά, είσαι σοβαρός; Δεν μπορείς να πηδήξεις από 2 μέτρα ύψος;

Τουρκικές αθλιότητες κατά του Αρχιεπισκόπου Χριστόδουλου

✓Σήμερα το πόρισμα του υπουργείου Εξωτερικών για το Πατριαρχείο Ιεροσολύμων

Τον Αρχιεπίσκοπο Χριστόδουλο θέλει να εμπλέξει με την 17η Νοέμβρη μέσω του Βαβύλη η τουρκική εφημερίδα "ΧΟΥΡΙΕΤ". Στο χθεσινό της πρωτοσέλιδο δημοσιεύει ανταπόκριση από την Αθήνα με τις πληροφορίες της εφημερίδας "ΕΘΝΟΣ" για τους ισχυρισμούς του συγκρατούμενου του Απόστολου Βαβύλη, ο οποίος ισχυρίζεται ότι ο Βαβύλης έδωσε την εντολή για τη δολοφονία του ακόλουθου της τουρκικής πρεσβείας Χαλούκ Σιπαχίογλου το 1994. Όπως είναι γνωστό η δολοφονία του Σιπαχίογλου είχε αποδοθεί στην 17 Νοέμβρη.

Αν και δεν αναφέρεται στο κείμενο άμεσα κάποια σχέση του Αρχιεπισκόπου με την 17 Νοέμβρη, επιχειρείται μια άθλια σύνδεση μέσω της "εις άτοπον απαγωγής", όπου ενώ αναφέρει τα σχετικά περί Βαβύλη και του συγκρατούμενου του υπάρχει ένθετη μεγάλη φωτογραφία του αρχιεπισκόπου Χριστόδουλου με τη λεζάντα "ο Βαβύλης ήταν άνθρωπος του αρχιεπισκόπου". Ουσιαστικά δηλαδή ο τίτλος του κειμένου με την φωτογραφία παραπέμπει στην σχέση Χριστόδουλου με την εντολή δολοφονίας.

Το ότι τουρκική εφημερίδα ευρείας κυκλοφορίας έβαλε ως πρωτοσέλιδο άρθρο με το οποίο εμπλέκει τον Αρχιεπίσκοπο Χριστόδουλο με την 17 Νοέμβρη δημιουργεί πολλά ερωτηματικά για το τι "παιχνίδι" στήνεται στην Τουρκία και τις προεκτάσεις μπορεί να έχει για το Πατριαρχείο Κωνσταντινουπόλεως. Πολιτικοί αναλυτές υποστηρίζουν ότι μια τέτοια κίνηση από μεγάλη τουρκική εφημερίδα, δεν είναι κάτι που έγινε με πρωτοβουλία των ιθυνόντων της "Χουριέτ" αλλά με την προτροπή και υποστήριξη κάποιων πολιτικών κύκλων της Τουρκίας, που σκοπό έχει να πλήξει εμμέσως την Ελλαδική Εκκλησία και κατ' επέκταση να δημιουργήσει κρίση στην ελληνική κυβέρνηση.

Σημαντική είναι η σημερινή ημέρα και για το Πατριαρχείο Ιεροσολύμων, διότι θα δοθεί στη δημοσιότητα η έκθεση των εμπειρογνωμόνων του υπουργείου Εξωτερικών σχετικά με τη διαχείριση της περιουσίας του Πατριαρχείου Ιεροσολύμων. Από το πόρισμα αναμένεται ότι θα ξεκαθαρίσει το θολό τοπίο σχετικά με το αν έχουν γίνει ή όχι αγοραπωλησίες εκτάσεων και κτηρίων σε εταιρείες εβραϊκών συμφερόντων με εντολή του Πατριάρχη Ειρηναίου.

Σύμφωνα με δημοσιογραφικές πληροφορίες το πόρισμα αναμένεται να είναι αρνητικό για τον Πατριάρχη Ειρηναίο διότι όπως αναφέρουν αξιόπιστες πηγές από τους κύκλους του υπουργείου Εξωτερικών, ο κ. Ειρηναίος κατηγορείται ευθέως για "έλλειψη συνεργασιμότητας" με την ομάδα του υπουργείου Εξωτερικών και αυτό γιατί "αρνήθηκε να δώσει στους εμπειρογνώμονες τα επίμαχα πληρεξούσια αλλά και οποιοδήποτε άλλο στοιχείο ζήτησαν για την έρευνά τους".

Ο κυβερνητικός εκπρόσωπος σε ερώτηση σχετική με το γεγονός ότι η Ομάδα Εμπειρογνωμόνων που εστάλη από το υπουργείο Εξωτερικών στα Ιεροσόλυμα δεν μπόρεσε να συνεργαστεί με τον Πατριάρχη Ειρηναίο "κατόπιν άρνησης του Πατριάρχη να παραδώσει οικονομικά στοιχεία", δήλωσε ότι ήταν μια "αρνητική έκπληξη" αναγνωρίζοντας ότι "υπήρξαν προβλήματα συνεργασίας της ομάδας εμπειρογνωμόνων με τις υπηρεσίες του Πατριαρχείου".

Εκείνο πάντως που απορρέει ως συμπέρασμα από την μέχρι τώρα στάση της ελληνικής κυβέρνησης στο θέμα του Πατριαρχείου Ιεροσολύμων, είναι ότι στηρίζει το Πατριαρχείο αλλά κρατά αποστάσεις από τον Ειρηναίο. Στο συμπέρασμα αυτό παραπέμπει και η δήλωση της υπουργού Παιδείας Μαριέτας Γιαννάκου, η οποία εξέφρασε την στήριξη της ελληνικής Πολιτείας στο Πατριαρχείο Ιεροσολύμων, χωρίς όμως να δηλώσει κάτι ανάλογο για το πρόσωπο του Πατριάρχη. Σε ερώτηση πάντως σχετική με το αν η κυβέρνηση εγγυάται τον "ελληνορθόδοξο χαρακτήρα του Πατριαρχείου", ο κ.Ρουσόπουλος αρνήθηκε να υπεισέλθει σε εικασίες - τόνισε όμως ότι "αναμφίβολα όλοι οφείλουμε να προστατεύσουμε την ελληνικότητα του Πατριαρχείου".

Για το όλο θέμα ο υφυπουργός Εξωτερικών Παναγιώτης Σκανδαλάκης ενημέρωσε και τον πρόεδρο του ΣΥΝ Αλέκο Αλαβάνο, τονίζοντας σε δήλωση του ότι "με σωφροσύνη και γνώση θα πρέπει να αντιμετωπιστεί αυτό το κρίσιμο θέμα, ιδιαίτερα από τα πολιτικά κόμματα και όλο τον ελληνικό λαό, διότι εκείνο το οποίο μας ενδιαφέρει είναι το Πατριαρχείο να παραμείνει ελληνικό"

Ο κ. Αλαβάνος από την πλευρά του έθεσε το πολιτικό δίλημμα: "Η το Ελληνορθόδοξο Πατριαρχείο Ιεροσολύμων ή ο Πατριάρχης" και στην συνέχεια τοποθετήθηκε, λέγοντας ότι τάσσεται σαφώς υπέρ της απομάκρυνσης του Πατριάρχη Ειρηναίου, τονίζοντας ότι "όσο πιο γρήγορα αποχωρήσει τόσο καλύτερα θα στηρίξουμε αυτόν τον θεσμό και θα τον φέρουμε σε επαφή με τους Άραβες κατοίκους της περιοχής".

Στην συνέχεια ο πρόεδρος του ΣΥΝ ανέφερε ότι το Πατριαρχείο έχει υποχρέωση να περιφρουρεί τη γη της Παλαιστίνης που έχει στην ιδιοκτησία του και πρέπει να έχει την πλήρη εμπιστοσύνη από το ποίμνιο, το οποίο στην συντριπτική του πλειοψηφία είναι Άραβες, αλλά αυτό δεν γίνεται σήμερα.

Ο πρέσβης του Ισραήλ στην Αθήνα κ. Ραμ Αβιράμ ερωτηθείς για την κατάσταση που επικρατεί στο Πατριαρχείο Ιεροσολύμων, δήλωσε ότι "το Κράτος του Ισραήλ υποστηρίζει την διατήρηση του στάτους κβό με τον Ελληνικό χαρακτήρα του Πατριαρχείου".



ΗΜΑΘΙΑ

Ημερομηνία	Ώρα	Θερμ/σία	Υγρασία	Διεύθ. ανέμου - Ένταση			Καιρός - φαινόμενα	
Τετάρτη 30/03/2005	03:00	13 °C	81 %		3 Μποφόρ ΝΑ			ΣΥΝΝΕΦΙΑΣΜΕΝΟΣ
Τετάρτη 30/03/2005	09:00	12 °C	85 %		3 Μποφόρ ΝΑ			ΑΣΘΕΝΗΣ ΒΡΟΧΗ
Τετάρτη 30/03/2005	15:00	13 °C	71 %		3 Μποφόρ ΝΑ			ΙΣΘΑΝΗ ΒΡΟΧΗ
Τετάρτη 30/03/2005	21:00	11 °C	80 %		2 Μποφόρ Α			ΣΥΝΝΕΦΙΑΣΜΕΝΟΣ

ΠΗΓΗ: Εθνικό Αστεροσκοπείο Αθηνών Ινστιτούτο Ερευνών Περιβάλλοντος WWW.METEO.GR

ΔΙΑΚΟΣΜΗΤΙΚΕΣ ΤΟΠΟΘΕΤΗΣΕΙΣ ΠΕΤΡΑΣ ΚΑΒΑΛΑΣ-ΠΗΛΙΟΥ-ΚΑΡΥΣΤΟΥ
ΕΠΕΝΔΥΣΕΙΣ ΕΞΩΤΕΡΙΚΩΝ-ΕΣΩΤΕΡΙΚΩΝ ΧΩΡΩΝ

ΧΡΗΣΤΟΣ Μ. ΠΙΣΤΟΦΙΔΗΣ
Τηλ.: 23310 65370, κιν.: 6944 327924

ΒΕΡΟΙΑ
ΠΕΜΠΤΗ
31 ΜΑΡΤΙΟΥ
2005
Ετος ιδρύσεως 1965
Αρ. φύλλου 8619
Βενιζέλου 10
Τηλ. 2331066.913
Κιν. 6974 030002
FAX 66.979
Τιμή φύλλου: 0,60 ευρώ
WWW.LAOSVER.GR
Laosver@otenet.gr

ΛΑΟΣ

ΑΔΕΣΜΕΥΤΗ ΚΑΘΗΜΕΡΙΝΗ ΕΦΗΜΕΡΙΔΑ ΤΟΥ ΝΟΜΟΥ ΗΜΑΘΙΑΣ

ΠΛΗΡΟΦΟΡΙΑΚΟ
ΔΕΝ ΔΑΝΕΙΖΕΤΑΙ

350 σημεία εξυπηρέτησης σε όλη την Ελλάδα!
ACS
...απλά ένα courier
Η Νο 1 εταιρία ταχυμεταφορών
ΒΕΡΟΙΑ: ΚΕΝΤΡΙΚΟ ΘΕΣΝ/ΚΗΣ 60, ΤΗΛ. 23310 78400, 63000
ΑΛΕΞΑΝΔΡΕΙΑ: ΒΕΤΣΟΠΟΥΛΟΥ 100, ΤΗΛ. 23330 26060
ΝΑΟΥΣΑ: ΚΑΜΠΙΤΗ & ΒΥΡΩΝΟΣ 28, ΤΗΛ. 23320 82244



Και νέα καθυστέρηση για τις εργατικές κατοικίες της Αλεξάνδρειας

Το οικόπεδο όπου επρόκειτο να κτιστούν είναι... εκτός σχεδίου πόλεως! Σελ. 2

Κλειστή σήμερα η Μητροπόλεως



Από τον Δήμο Βέροιας ανακοινώνεται ότι η οδός Μητροπόλεως θα παραμείνει κλειστή, σήμερα Πέμπτη, καθ' όλη τη διάρκεια της ημέρας, λόγω εργασιών

Μονάδα Επεξεργασίας Απορριμμάτων

ΕΝΕΚΡΙΝΕ το Νομαρχιακό Συμβούλιο



τη μελέτη για τις περιβαλλοντικές επιπτώσεις

✓ Καταψήφισαν όλοι οι σύμβουλοι της μειοψηφίας

Σελ. 3

ΜΑΡΙΛΙΖΑ ΞΕΝΟΓΙΑΝΝΑΚΟΠΟΥΛΟΥ:

"Το ΠΑΣΟΚ βγαίνει δυναμικά μπροστά με νέο πολιτικό λόγο"

Συνέντευξη στο "Δίκτυο Ενημέρωσης"

Σελ. 11



ΑΠΟ ΤΑ ΝΕΡΑ ΤΗΣ ΛΙΜΝΗΣ ΠΟΛΥΦΥΤΟΥ

Ανασύρθηκε το πτώμα 62χρονου απ' τα Ριζώματα

Σελ. 3



Συνεδριάζουν σήμερα τα Δημοτικά Συμβούλια των Δήμων Πλατέος, Ανθεμίων και Δοβρά

Σελ. 9

ΛΑΟΣ SPORT

Δύσκολο παιχνίδι την Κυριακή η Βέροια με τον Θερμαϊκό

***

Ντέρμπι κορυφής εκτός έδρας για τον Φίλιππο με τον Αθηναϊκό

Σελ. 12, 13

E 200 Kompressor



Απόδραση στην απόλαυση!

Ήρθε η ώρα να αποδράσετε στον κόσμο της E 200 Kompressor. Ένα αυτοκίνητο που συνδυάζει κομψό σχεδιασμό, άνεση, προηγμένη τεχνολογία, ασφάλεια και κορυφαίες επιδόσεις. Αποκτήστε τη σήμερα και απολαύστε τη!

► Status Edition με πλούσιο standard εξοπλισμό που περιλαμβάνει μεταξύ άλλων PARKTRONIC, σύστημα συναγερμού και σαλόνι leather twin.
Με € 46.800

► Sport Edition με ζάντες 17", αυτόματο κλιματισμό 4 ζωνών, φώτα Bi-Xenon κ.ά.
Με € 52.000

Ενημερωθείτε για τα ευέλικτα χρηματοδοτικά μας προγράμματα.

Mercedes-Benz

mobilo-life
Mercedes-Benz FINANCE
Γραμμή εξυπηρέτησης πελατών Mercedes-Benz Ελλάς, τηλ.: 800-11-76000, www.mercedes-benz.gr

Τώρα σε εμάς ετοιμοπαράδοτα E 200 K με 50% προκαταβολή και 18 άτοκες δόσεις

Γ. ΚΟΓΙΑΣ Α.Ε.
Εξουσιοδοτημένος Διανομέας & Επισκευαστής της Mercedes-Benz
Εκθέσεις: - ΒΕΡΟΙΑ, Νέα Περιφ. Οδός Βέροιας - Νάουσας, τηλ.: (23310) 61486
- ΓΙΑΝΝΙΤΣΑ, 3ο χλμ. Γιαννιτσών - Θεσ/νίκης, τηλ.: (23820) 29390

STOCK HOUSE
Information and Communication Systems
Κεντρική Διανομή
Αχελώου 9, Τ.Κ. 54628
Τηλ.: 2310 - 500760
Fax: 2310 - 500767
Url: www.stock-house.gr
Ftp: ftp.stock-house.gr/pricelists
Email: dg@stock-house.gr

alfa integrator
Διαπλατφορμικές Λύσεις Πληροφορικής
Νέα Περιφερειακή Οδός Βέροιας
Τ.Κ. 59100
Τηλ.: 23310 - 22322
Fax: 23310 - 22051
Email: sales@stock-house.gr

Εδώ θα τα δείτε ΟΛΑ...



Notebook Grade A
IBM TP600E
300 €*
PII 366Mhz/Ram 128MB
Hdd 6GB/Modem/DVD ROM
LCD 13"/Ηχεία



Notebook Grade A
IBM TP600X
365 €*
PIII 500Mhz/Ram 128MB
Hdd 12GB/Modem/DVD ROM
LCD 13"/Ηχεία



Notebook Grade A
Compaq ARMADA M700
420 €*
PIII 750Mhz/Ram 256MB
Hdd 10GB/Modem/DVD ROM
LCD 14"/Ethernet/Ηχεία
Με CDRW 470€*
Με DVD-CDRW combo 490€*

* Οι τιμές συμπεριλαμβάνουν με 18% Φ.Π.Α.
** Όλα μας τα είδη καλύπτονται με 1 χρόνο εγγύηση

Δημόσια Κεντρική Βιβλιοθήκη Βέροιας

Τα λαϊκά μας

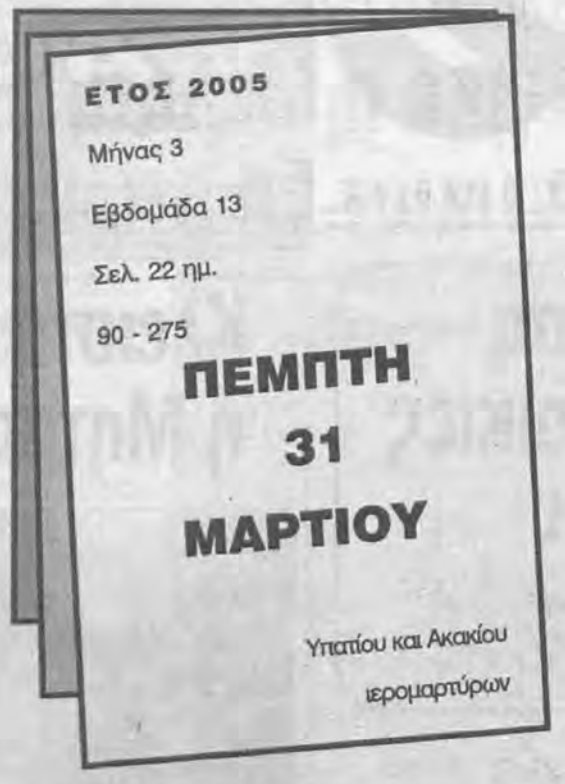

Και νέα καθυστέρηση για τις εργατικές κατοικίες της Αλεξάνδρεια

"Όνειρο θερινής νυκτός" πάει να γίνει το θέμα της ανέγερσης εργατικών κατοικιών στην Αλεξάνδρεια. Η προηγούμενη διοίκηση του Δήμου παραχώρησε μεν οικόπεδα στον ΟΕΚ, πλην όμως αυτά ήταν εκτός σχεδίου πόλης. Κάτι που σημαίνει, ότι θα χρειασθεί να περάσουν πολλά χρόνια ώστε να ενταχθούν και να προχωρήσει η κατασκευή. Ο Δήμαρχος Αλεξάνδρειας κ. Χ.Γκιόνογλου πρότεινε στην διοίκηση του ΟΕΚ την ακύρωση εκείνης της παραχώρησης και την εκ νέου παραχώρηση οικοπέδων εντός του σχεδίου πόλης ή οικοπέδων σε κάποιο δημοτικό διαμέρισμα. Μάλιστα πρότεινε μια έκταση στο Δ.Δ. Βρυσακίου με την προϋπόθεση της σύμφωνης γνώμης των κατοίκων. Κατόπιν τούτων γίνεται αντιληπτό ότι θα αργήσει πολύ η ανέγερση εργατικών κατοικιών στην Αλεξάνδρεια.

"Υιοθέτησαν" 11χρονο παιδί από τη Βραζιλία

Οι μαθητές και οι καθηγητές του Λυκείου Πλατέος είναι οι πρωταγωνιστές μιας πράξης ανθρωπιάς.

Υιοθέτησαν ένα παιδί απ' την Βραζιλία, δίνοντάς του τη δυνατότητα να ζήσει και να απολαύσει κάποιες χαρές της ζωής, έστω και μέσα από τις δύσκολες συνθήκες επιβίωσης που αντιμετωπίζουν εκατομμύρια παιδιά σ' όλον τον κόσμο. Τα παιδιά υπέδειξαν με την ευαισθησία τους, ότι η ελάχιστη βοήθεια που πρόσφεραν μεταφράστηκε σε ζωή για ένα παιδί. Έγιναν λοιπόν ανάδοχοι ενός 11χρονου παιδιού, του Alan Tadeu De Samories που ζει στην φτωχή κοινότητα του Περναμπούκρ της Βραζιλίας, στέλνοντας ένα ποσό 300 ευρώ μέσω της κυβερνητικής μη κερδοσκοπικής οργάνωσης του ΟΗΕ, Actionaid. Μάλιστα υπάρχει συνεχής επικοινωνία με το 11χρονο παιδί κάτι που φανερώνει ότι τα χρήματα έφθασαν στον προορισμό τους...

Προσεισμικοί έλεγχοι σε Σχολεία και της Ημαθίας

Ένα πρωτοποριακό πρόγραμμα, πρόκειται να ξεκινήσει σύντομα, σε πολλά σχολεία της χώρας. Πρόκειται για τον προσεισμικό έλεγχο που θα διενεργηθεί μετά από απόφαση του ΟΣΚ (Οργανισμός Σχολικών Κτιρίων).

Για την καλύτερη αντιμετώπιση του θέματος συστήθηκε ήδη Διαρκής Επιτροπή Σχεδιασμού και Παρακολούθησης Προσεισμικού Ελέγχου Σχολικών Κτιρίων Επικράτειας, η οποία αποτελείται από καθηγητές όλων των Πολυτεχνείων της χώρας, εκπροσώπους του Τεχνικού Επιμελητηρίου Ελλάδας, του Οργανισμού Αντισεισμικού Σχεδιασμού και Προστασίας και του Οργανισμού Σχολικών Κτιρίων. Το πρόγραμμα που θα ολοκληρωθεί σ' ένα χρόνο περιλαμβάνει σε πρώτη φάση τον πρωτοβάθμιο προσεισμικό έλεγχο στα σχολικά κτίρια που σχεδιάστηκαν και κατασκευάστηκαν χωρίς αντισεισμικό κανονισμό σε 37 νομούς της επικράτειας.

Συνολικά θα ελεγχθούν 3.324 σχολικές μονάδες και το κόστος ανέρχεται στα 2.066.000 ευρώ.

Μεταξύ των νομών που θα υλοποιηθεί το συγκεκριμένο πρόγραμμα είναι και σχολεία της Ημαθίας.

Πολιτικό Κουτσομπολιό



✓ Όσο και αν προσπάθησε να μαζέψει το θόρυβο από τα όσα είπε στην τελευταία συνεδρίαση των συντονιστών του ΠΑΣΟΚ ο πρώην πρόεδρος της Βουλής Απ. Κακλαμάνης, δεν τα κατάφερε. Έγινε αυτό που φοβόταν η Χαριλάου Τρικούπη. Την ημέρα της ανακοίνωσης των ανακοινώσεων της κυβέρνησης για νέα φορολογία τα media ασχολήθηκαν με τις διαφωνίες στο ΠΑΣΟΚ για το "βασικό μέτοχο". Πως το είχε πει ο Γ. Παπανδρέου στη συνεδρίαση για την εκλογή του Πολιτικού Συμβουλίου. "Προτείνω και τη συμμετοχή του Απ. Κακλαμάνη στο συντονιστικό για να μας βοηθήσει με την εμπειρία του...".

✓ Τι θα μπορούσαν να συζητούν στο ίδιο τραπέζι η Α. Διαμαντοπούλου, η Ν. Κατσέλη, ο Ευ. Βενιζέλος, ο Γ. Δριβελέγγας, ο Ευ. Αργύρης και ο Απ. Κατσιφάρας; Για να μη κουράζεστε σας ενημερώνουμε ότι δε συζητούσαν για το ΠΑΣΟΚ, αλλά για την δημόσια παρουσία της βουλευτού του ΚΚΕ Λιάνας Κανέλη. Κάποιος υποστήριξε μάλιστα ότι η κ. Κανέλη έχει καταφέρει να εμφανίζεται ως η αυθεντική φωνή του ΚΚΕ χωρίς καμία αντίδραση από τον Περισσό. Επίσης κάποιος από τους παρευρισκόμενους έλεγε μεταξύ αστείου και σοβαρού ότι η είδηση του τραπεζιού ήταν ότι η Α. Διαμαντοπούλου καταδέχθηκε να πιει καφέ στο καφενείο της Βουλής...



✓ Ο κ. Σιούφας δήλωσε ότι θα είναι αμείλικτος στις περιπτώσεις που οι επιχειρήσεις με αφορμή την αύξηση του ΦΠΑ στρογγυλοποιήσουν τις τιμές προς τα πάνω. Μπορεί να έχει όλη την καλή διάθεση ο υπουργός αλλά είναι μάλλον δύσκολο να ελεγχθεί η "εφευρετικότητα" του Έλληνα επιχειρηματία...

✓ "Δεν κινδυνεύει το Σύνταγμα αλλά η ΝΔ" είπε ο Γιώργος Παπανδρέου απαντώντας στα όσα λέγονται σχετικά με το ότι το ΠΑΣΟΚ συμπαρατάσσεται με την Κομισιόν κατά της Ελλάδας για τον "βασικό" μέτοχο. (Μεγάλη μπουκιά φάε μεγάλη κουβέντα μην λες, διότι πριν από λίγο καιρό και το ΠΑΣΟΚ ήταν υπέρ του βασικού μετόχου τώρα τι έγινε; Απλά τα λέμε απ' την αναποδη για να νομίζει ο κόσμος ότι γίνεται αντιπολίτευση...).

✓ "Καλός τουρίστας είναι αυτός που ξανάρχεται" είπε ο κ. Αβραμόπουλος και σίγουρα έχει απόλυτο δίκιο. Η μόνη διαφορά είναι ότι για να ξαναέρθει θα πρέπει να μην τον "σκίσουν" στις τιμές οι επιτήδειοι.

Και σ' αυτό υπάρχει ένα πρόβλημα ....

Ένας μαθητικός περίπατος γεμάτος καναρίνια...





Μία ευχάριστη έκπληξη περίμενε στη στροφή του δρόμου την μαθητική παρέα του 1ου Δημοτικού Σχολείου Βέροιας. Σε έναν ανοιξιάτικο περίπατο, βρέθηκαν σ' ένα γκαράζ (του κ. Στρ. Χατζόπουλου) γεμάτο καναρίνια. Ένα γκαράζ, μετατράπηκε σε "παράδεισο" 70 πουλιών, με όλα τα κομφόρ για τα υπέροχα πολύχρωμα πτηνά. Τα παιδιά ενθουσιάστηκαν από την ομορφιά που αντίκρισαν και "αποκατέστησαν" την χρόνια εντύπωση που είχαν, ότι τα καναρίνια είναι (μόνο) κίτρινα.

Μάλιστα τις εντυπώσεις τους τις κατέγραψαν στην τάξη, στα τετράδιά τους, για να θυμούνται την ξεχωριστή τους εκδρομή, την ηλιόλουστη Παρασκευή, 18 Μαρτίου του 2005.

ΛΑΟΣ

ΑΔΕΣΜΕΥΤΗ ΚΑΘΗΜΕΡΙΝΗ ΕΦΗΜΕΡΙΔΑ ΝΟΜΟΥ ΗΜΑΘΙΑΣ
(τακτικό μέλος Ε.Ι.Η.Ε.Ε.)

Ιδρυτής
+ ΖΗΣΗΣ Χ. ΠΑΤΣΙΚΑΣ

Ιδιοκτησία
ΑΦΟΙ ΠΑΤΣΙΚΑ Ε.Ε.

Εκδότης - Δ/ντής
ΜΙΧ. Ζ. ΠΑΤΣΙΚΑΣ

Συνεκδότης - Δ/ντής

Σύνταξης
ΑΝΑΣΤ. Ζ. ΠΑΤΣΙΚΑΣ

Αρχισυντάκτρια
ΣΟΦΙΑ Β. ΓΚΑΓΚΟΥΣΗ

ΓΡΑΦΕΙΑ
Βενιζέλου 10, Βέροια
ΤΗΛ.(23310) 66.913 - 65.025 - 61.160,
ΚΙΝ. 6974 030002
FAX 66.979

ΤΥΠΟΓΡΑΦΕΙΑ ΟΦΣΕΤ
Νέα Περιφερειακή Οδός
προς Μέση Βέροιας

Υπεύθυνος γραφείου Αθηνών
ΜΙΜΗΣ Ζ. ΠΑΤΣΙΚΑΣ
Αμερικής 10
10671 Αθήνα
Τηλ. 210 - 3608112
Κιν. 6974 030008

Συνδρομές
Ετήσια ιδιωτών εσωτερικού 100 ευρώ.
Εξαμηνιαία ιδιωτών εσωτερικού 50 ευρώ.
Ετήσια εξωτερικού (Ευρώπη) 300 ευρώ.
Ετήσια εξωτ. εκτός Ευρώπης 360 ευρώ.
Ετήσια Δήμων, Τραπεζών, Οργανισμών & Εταιριών Α.Ε. 250 ευρώ.

Δημοσιεύσεις ανά εκατοστό της στήλης

Πλειστηριασμών και Διακηρύξεων	4, 40 ευρώ.
Ισολογισμών Α.Ε.	4, 40 ευρώ.
Ισολογισμών ΕΠΕ	2, 93 ευρώ.

Χειρόγραφα δημοσιευμένα ή όχι δεν επιστρέφονται

ΛΑΟΣ
ΒΕΝΙΖΕΛΟΥ 10
59100
ΒΕΡΟΙΑ
ΗΜΑΘΙΑΣ
Κωδικός 1801

Άνεμου στ' ανέμου



Στο χτένι πια!!

Γράφει ο Θεόδωρος Δ. Χρυσοχόος, Φυσικός

Παρακολουθώντας τις ιστορικές αναφορές στην επανάσταση του '21 ξαναβλέποντας στην TV σχετικές ταινίες με τον Παπαφλέσσα, τον Κόγκα και τους Σουλιώτες άρχισε ν' αγριεύει κάτι μέσα μου, ν' αντρειώνεται η σκέψη μου και το κουράγιο μου να πάρω τα όπλα και να τινάξω από πάνω μου, τη σκλαβιά και τους δυνάστες.

Ρομαντικά σκέφθηκα πως αν είχαμε τώρα τον Αλή Πασά, τον Ιμπραήμ και τον Ομέρ Βρυώνη θάταν πιο εύκολο να μπω στην "Φιλική" να μαζέψω καμιά πεντηναριά παλικάρια και να ριχτώ στη μάχη υπέρ βωμών και εστιών. Έτσι καβάλα στ' άλογο πολεμιστής σώμα με σώμα να μ' ερωτευθεί και καμιά ωραία Μωραΐτισα για το "χάπι εντ" της λευτεριάς!

Τα πράγματα όμως δεν είναι έτσι σήμερα. Ο εχθρός δεν είναι αλλόθρησκος αλλά δημοκρατικά εκλεγμένος, έχει με το μέρος του όλους τους "άρχοντες" δικαστικούς και νομικούς και Παλαιών Πατρών Γερμανό με ταπεινά ράσα σπάνια να βρει κανείς για να υψώσει λάβαρα.

Η οικονομική σκλαβιά, η κοινωνική αποικοδόμηση και η ανύπαρκτη πρόνοια μας οδηγούν σε ένα σκλαβοπάζαρο σε ένα Ζάλογγο και ο Θεός να μας λυπηθεί!

Δεν μπορώ να το χωνέψω, δεν μπορώ να το ανεχτώ! Ο Κώστας και ο Γιώργος, δύο απόγονοι μεγάλων ανδρών που μοιάζει να κάθονται μπροστά σ' ένα γκέμπόϊ που τους χάρισαν οι συνονόματοι πρόγονοί τους και κοκκορομαχούν για το ποιος θα κάνει μεγαλύτερο σκορ.

Είναι ότι επιεικέστερο μπορώ να πω για δύο ανθρώπους στο τιμόνι της χώρας.

Παίζουν με γεμάτα όπλα που δεν γνωρίζουν ούτε τη χρήση τους ούτε τους κανόνες ασφάλειας.

-Ποιος είναι ρε παιδιά αυτός ο Βαβύλης που του βγάζαμε αβέρτα διαβατήρια. Κανείς δεν ξέρει!

-Ποιος είναι ρε παιδιά ο αλβανός που έκανε τη λεωφορειοπειρατία και δεν μπορούσαμε δήθεν να πάμε να μιλήσουμε για την ένταξη της Τουρκίας στην Ευρώπη; Κανείς δεν έχει ιδέα.

Τα δελτία ειδήσεων μοιάζουν με το τοπ-σίκρετ του Στέφανου Χίου που μιλάει για τα πιο ηλίθια πράγματα με σοβαρότητα δέκα καρδιναλίων.

Φωνάζει ο κοσμάκης για την ληστρική ακρίβεια και τα νέα χαράτσια και ο Κώστας λέει θα βάλω τέρμα στη διαπλοκή, ενώ ο Γιώργος απαντάει ν' αλλάξει όνομα για τον βασικό μέτοχο! Τι φοβερές και εύστοχες απαντήσεις!! Ειλικρινά σε αποστομώνουν!

Μίλησε προχτές ο Πρωθυπουργός και έκανε αναφορά στον Ελευθέριο Βενιζέλο που ήταν λέει και το αντικείμενο της μεταπτυχιακής μελέτης του.

Μάλλον ο άνθρωπος άλλα διάβαζε και άλλα καταλάβαινε ή πολύ καλά τα κατάλαβε και αποφάσισε να πράττει τα αντίθετα.

Που βρήκε γραμμένο όταν ο λαός είναι κάτω απ' το όριο της φτώχειας πνιγμένος στους Τραπεζικούς ληστές των καταναλωτικών αυτός να αυξάνει τους φόρους στα ακίνητα, στα εστιατόρια, να ακριβαίνει ενοίκια και είδη πρώτης ανάγκης. Που βρήκε γραμμένο ένα σπιτάκι που έκανε ο καθένας με αιματηρές οικονομίες, με φορολογημένα έσοδα να μην μπορεί να το μεταβιβάσει στο παιδί του αν δεν πουλήσει το μισό να πληρώσει την εφορία;

Αυτή τη δημοκρατία κατάλαβε από τις μελέτες του στον Βενιζέλο;

Ο Καπετάνιος μας πάει ντογρού στη φαλκονέρα! Είναι φρίκη! Οι τριακόσιοι ναύτες από γύρω του εκτελούν εντολές χωρίς καμιά ηθική ανταρσία χωρίς συναίσθηση και φιλότιμο και ούτε που θα ντραπούν να ξαναζητήσουν την ψήφο μας.

Είμαστε φόρου υποτελείς στον Μινώταυρο Κυβέρνησης και αντιπολίτευσης. Μας νοικιάζουν την πατρίδα των προγόνων μας που την έκαναν στυγνό ενεχυροδανειστήριο και είναι αποτελεσματικό κρεματόριο. Καθημερινά ο κόσμος παθαίνει εμφράγματα και εγκεφαλικά στην τσίτα και στην πίεση.

Και όλα αυτά από δύο απλά απόγονους που κάποιοι τους έβαλαν μπροστά και μας είπαν ότι ο ένας είναι Παπανδρέου και ο άλλος Καραμανλής.

Καμία σχέση! (Δεν σκέπτομαι ούτε να τους κρεμάσω. Δεν χαλαλίζω το σχοινί).

Στη βεβαρημένη ατμόσφαιρα που ζούμε, γίνονται και γεννετικές μεταλλάξεις.

ΑΠΟ ΤΑ ΝΕΡΑ ΤΗΣ ΛΙΜΝΗΣ ΠΟΛΥΦΥΤΟΥ

Ανασύρθηκε το πτώμα 62χρονου απ' τα Ριζώματα

ΕΙΧΕ ΕΞΑΦΑΝΙΣΘΕΙ ΑΠΟ ΤΙΣ 25 ΜΑΡΤΙΟΥ

Νεκρός ανασύρθηκε χθες το πρωί από την λίμνη του Πολυφύτου Κοζάνης, ο 62χρονος Νικόλαος Μελιόπουλος του Θωμά, από τα Ριζώματα Ημαθίας η εξαφάνιση του οποίου δηλώθηκε στην Αστυνομία, στις 25 Μαρτίου. Το πτώμα του 62χρονου βρέθηκε από δύτες της ΕΜΑΚ Θεσσαλονίκης, αφού προηγήθηκε η ανεύρεση εξαρτημάτων του αγροτικού αυτοκινήτου με το οποίο έπεσε στη λίμνη από μεγάλο ύψος, του πορτοφολιού και μιας φωτογραφίας του.

Κοινή σύσκεψη στη Θεσ/νίκη με τον υφυπουργό Εμπορίου

Ικανοποιημένες γενικά από το πολυνομοσχέδιο οι Ομοσπονδίες Εμπορικών Συλλόγων Μακεδονίας - Θράκης

✓ Επιφυλάξεις για το ωράριο και διάλογος για βελτιωτικές ρυθμίσεις

Συγκλήθηκε στην Θεσσαλονίκη, η έκτακτη κοινή σύσκεψη των Ομοσπονδιών Εμπορικών Συλλόγων: -Δυτικής & Κεντρικής Μακεδονίας -Κεντρικής-Ανατολικής Μακεδονίας & Θράκης

Με πρωτοβουλία των Προέδρων κ. Ιορδανή Χατζόγλου και Δημήτρη Δημητριάδη. Στην σύσκεψη συμμετείχαν το σύνολο σχεδόν των Προέδρων των Εμπορικών Συλλόγων της Μακεδόνιος και Θράκης, Μοναδικό θέμα "Το Πολυνομοσχέδιο του Υπουργείου Ανάπτυξης για το εμπόριο."

Στην σύσκεψη είχε προσκληθεί και παρευρέθηκε ο Υφυπουργός Ανάπτυξης κ. Γιάννης Παπαθανασίου.

Μετά από μία εκτεταμένη και σε βάθος ανάλυση όλων των διατάξεων του Νομοσχεδίου, οι Σύνεδροι, στην συντριπτική τους πλειοψηφία, κατέληξαν ότι το Νομοσχέδιο καλύπτει με θετικό τρόπο χρονίζοντα προβλήματα του εμπορίου και ικανοποιεί πάγια αιτήματα του εμπορικού κόσμου, των συλλογικών φορέων και της εθνικής Συνομοσπονδίας Ελληνικού Εμπορίου.

Η πάταξη του παραεμπορίου, η προστασία του οργανωμένου στεγασμένου εμπορίου από το άναρχο υπαίθριο στάσιμο και πλανόδιο εμπόριο, σπα την ασυδοσία των λαϊκών αγορών, από την ανορθολογική εγκατάσταση γιγαντιαίων καταστημάτων, είναι ιδιαίτερα σημαντικές παρεμβάσεις που θα προσφέρουν ανάσα στο μικρομεσαίο εμπόριο, το οποίο επί χρόνια αισθανόταν να συρρικνώνεται και να συνθλίβεται υπό την πίεση μιας πλήρως απορυθμισμένης και χωρίς όρους αγοράς.

Επιπροσθέτως, η σύντμηση του χρόνου διαρκείας των τακτικών χειμερινών και θερινών εκπτώσεων, καθώς και οι ρυθμίσεις για τις προσφορές, απαλλάσσουν οριστικό την αγορά από αθέμιτες και παραπλανητικές πρακτικές σε Βάρος των μικρομεσαίων εμπορικών επιχειρήσεων και καταναλωτών.

Οι ρυθμίσεις για το ωράριο λειτουργίας των καταστημάτων, ενώ ικανοποιούν αιτήματα του εμπορικού κόσμου γιο την διεύρυνση ως προς την βραδινή λήξη την 21:00 ώρα και πέραν αυτής για τις εποχικά λειτουργούσες αγορές μετά την απόφαση των τοπικών Εμπορικών Συλλόγων, οι Πρόεδρο" των Εμπορικών Συλλόγων διατήρησαν επιφύλαξη για την άρση του δικαιώματος των τοπικών Εμπορικών Συλλόγων να επιδιώκουν κατοχύρωση του ωραρίου με Νομαρχιακή απόφαση.

Σε κάθε περίπτωση ο" Πρόεδροι των Ομοσπονδιών εξουσιοδοτήθηκαν να προσέλθουν σε διάλογο με την Κυβέρνηση και να επιδιώξουν μέσω της Εθνικής Συνομοσπονδίας Ελληνικού Εμπορίου τις αναγκαίες βελτιωτικές ρυθμίσεις στο Πολυνομοσχέδιο, ο δε Υφυπουργός Ανάπτυξης κ. Γιάννης Παπαθανασίου δήλωσε ότι ο διάλογος είναι προσχηματικός, θα είναι ουσιαστικός και εξέφρασε την βεβαιότητα και θα έχει θετικά αποτελέσματα.

Επιστολές στο "Λαό"

Για την τριήμερη εκδρομή του Γυμνασίου Καβασίλων

Από τον Πρόεδρο του Ομίλου Πολιτών Δήμου Αντιγονιδών κ. Γιώργο Κολτσίδα λάβαμε την παρακάτω επιστολή:

"Κύριε Διευθυντά,

Η 13η του Απρίλη* έχει οριστεί ως ημέρα μνήμης από τους δήμους Αντιγονιδών και Απ. Παύλου και όχι ως ημέρα έναρξης της τριήμερης εκδρομής των σχολείων.

Το θλιβερό της υπόθεσης είναι πως το σχολείο αυτό ΘΕΩΡΗΤΙΚΑ πενθεί 6 μαθητές-τριες.

Πολλοί μαθητές βέβαια πρόβαλαν αντίρρηση στην ημερομηνία της ενδρομής, δείχνοντας μ' αυτό τον τρόπο την ευαισθησία τους. Παρ' όλα αυτά η απόφαση από την πλευρά του γυμνασίου ήταν τελεσίδικη και αμετάκλητη.

*Για όσους το ξέχασαν την ημέρα εκείνη ΚΥΡΙΑΚΗ 13 του ΑΠΡΙΛΗ 21 παιδιά έχυσαν το αίμα τους στην άσφαλτο, επιστρέφοντας από σχολική εκδρομή.

Για τον Ομιλο Πολιτών
Δήμου Αντιγονιδών
Ο ΠΡΟΕΔΡΟΣ
ΚΟΛΤΣΙΔΑΣ ΓΙΩΡΓΟΣ"

ΜΟΝΑΔΑ ΔΙΑΧΕΙΡΙΣΗΣ ΑΠΟΡΡΙΜΜΑΤΩΝ

Εγκρίθηκε η Μελέτη Περιβαλλοντικών Επιπτώσεων

ΑΠΟ ΤΗΝ ΠΛΕΙΟΨΗΦΙΑ ΤΟΥ ΝΟΜΑΡΧΙΑΚΟΥ ΣΥΜΒΟΥΛΙΟΥ

✓ *Τώρα αναμένεται η έγκρισή της από το ΥΠΕΧΩΔΕ*



Κατά πλειοψηφία, με την αρνητική ψήφο της μειοψηφίας και με "λευκό" από τον κ. Κ. Καραπαναγιωτίδη, εγκρίθηκε στη χθεσινή συνεδρίαση του Νομαρχιακού Συμβουλίου η Μελέτη Περιβαλλοντικών Επιπτώσεων του έργου "Μονάδα Επεξεργασίας απορριμμάτων και συγκρότημα παραγωγής ενέργειας από απορρίμματα του Ν. Ημαθίας". Η συζήτηση, μόνο αυτού του θέματος, διήρκεσε τρεις και πλέον ώρες και επεκτάθηκε για μια ακόμη φορά, με εφ' όλης της ύλης αναφορά στη χωροθέτηση της μονάδας στη θέση 12, στα όρια του Δήμου Μακεδονίδος.

Η εισήγηση της Διεύθυνσης Τεχνικών Υπηρεσιών της Νομαρχιακής Αυτοδιοίκησης είναι θετική στη Μ.Π.Ε. υπό τις εξής προϋποθέσεις, οι οποίες - όπως αναφέρει χαρακτηριστικά - απαντούν και στα ερωτήματα της ένστασης την οποία έχει κατα θέσει το Τεχνικό Επιμελητήριο:

" Η ωρίμανση της κομπόστ να προβλεφθεί σε κλειστό χώρο που θα διαθέτει σύστημα απόσμησης ή να προταθεί οποιαδήποτε άλλη μέθοδος επεξεργασίας σε κλειστό χώρο, ώστε οι εκλυόμενες οσμές να τείνουν σε μηδενικά επίπεδα και επιπλέον να αποτραπεί η απόπλυση του υλικού από τα όμβρια ύδατα και να προστατευθεί από τη ρύπανση ο τελικός αποδέκτης των ομβρίων.

" Ο προβλεπόμενος βιολογικός καθαρισμός α) να είναι πλήρους επεξεργασίας ώστε τα επεξεργασμένα λύματα να μπορούν να διατεθούν στον ποταμό Αλιάκμονα μετά τις λίμνες και το αναρρυθμιστικό φράγμα (οι τιμές των λυμάτων να είναι κάτω από τα όρια της σύμφωνα με το σχετικό νόμο απόφασης του Νομάρχη Ημαθίας "περί των όρων διάθεσης λυμάτων και υγρών βιομηχανικών αποβλήτων σε φυσικούς αποδέκτες και καθορισμού των ανωτάτων επιτρεπτών ορίων ρυπαντών" και β) να προβλέπεται ο τρόπος μεταφοράς των πλήρως επεξεργασμένων λυμάτων

" Η ημερήσια δυνατότητα εισαγωγής λυμάτων του βιολογικού καθαρισμού να προβλεφθεί ίση με την υπολογιζόμενη μέση ημερήσια παραγωγή λυμάτων, ώστε η δεξαμενή εξισορρόπησης να δέχεται τα τυχόν πλεονάζοντα λύματα.

" Τα όμβρια που θα προέρχονται από το χώρο του ΧΥΤΥ, της εγκατάστασης επεξεργασίας των αποβλήτων, του κέντρου διαλογής των ανακυκλώσιμων υλικών και των λοιπών εγκαταστάσεων να προβλέπεται ότι θα παροχετεύονται με ιδιαίτερο αγωγό αποχέτευσης εκτός του ταμιευτήρα του φράγματος της Αγίας Βαρβάρας.

" Τα πρανή που πιθανόν να δημιουργούνται στην πλάτη των εγκαταστάσεων να προβλεφθούν κατά το δυνατόν χαμηλότερα και με ηπιότερες κλίσεις.

Τις εκπεφρασμένες αντιρρήσεις του Νομαρχιακού Τμήματος του Τεχνικού Επιμελητηρίου ανέλυσε ο εκπρόσωπος του Τ.Ε.Ε κ. Γ. Ουρσουζίδης, ο οποίος δήλωσε ότι συμφωνεί με τις προϋποθέσεις της εισήγησης αλλά θεωρεί ότι αυτός είναι και ο λόγος για τον οποίο αυτή θα έπρεπε να καταψηφιστεί. Επανέλαβε εξάλλου τις αντιρρήσεις οι οποίες έχουν να κάνουν κυρίως με την γειτνίαση του χώρου με την Βεργίνα τον χαρακτηρισμό του ως περιοχής ιδιαίτερου φυσικού κάλλους και την μικρή απόσταση από τον ταμιευτήρα ύδρευσης της Θεσσαλονίκης.

Αξίζει να σημειωθεί ότι η ένσταση του Τ.Ε.Ε, κατά της χωροθέτησης της μονάδας στη θέση 12 εκδικάζεται από το ΣτΕ στις 6 Απριλίου. Σύμφωνα δε με την ενημέρωση από τον πρόεδρο του Ν.Σ. κ. Κοπατσάρη, ένσταση έχει κατατεθεί και από το Δήμο Βέροιας, εκπρόθεσμα όμως, στις 28 Φεβρουαρίου.

Την πλήρη διαφωνία του με την Μ.Π.Ε. εξέφρασε και εκ μέρους της Οικολογικής Ομάδας Βέροιας ο Ν. Ασλάνογλου, ο οποίος δήλωσε ότι το θέμα δεν σταματά στην απόφαση του Συμβουλίου της Επικρατείας, αφού η Ομάδα σκοπεύει να προσφύγει σε όργανα της Ευρωπαϊκής Ένωσης.

Παίρνοντας το λόγο ο Νομάρχης Ημαθίας κ. Γ. Σπάρτσης, μίλησε για σκοπιμότητες οι οποίες δεν αφήνουν τους διαφωνούντες και ειδικά το Τεχνικό Επιμελητήριο να συνταχθούν με την απόφαση για την εκτέλεση έργου το οποίο θα λύσει το πρόβλημα των απορριμμάτων στην Ημαθία.

Ο κ. Σπάρτσης κατήγγειλε εξάλλου δίνοντας στοιχεία από έκδοση του επίσημου εντύπου του Επιμελητηρίου, την πρόθεση της ΕΥΑΘ, της οποίας διευθύνων σύμβουλος είναι ο πρόεδρος του Τεχνικού Επιμελητηρίου κ. Τζακόπουλος, να προχωρήσει σε κατασκευή μονάδος εμφιάλωσης πόσιμου νερού το οποίο θα πωλείται σε νομούς εκτός Θεσσαλονίκης και αναρωτήθηκε: "Είμαστε αντίθετοι στην δημιουργία της Μονάδας με επιχείρημα την ύδρευση της Θεσσαλονίκης για να προστατεύσουμε το περιβάλλον της Ημαθίας, ή για να υποστηρίξουμε επιχειρήσεις οι οποίες θα μας μεταπωλούν ως εμφιαλωμένο το νερό που θα λαμβάνουν από τον Αλιάκμονα;" Αναφέρθηκε επίσης σε καταγγελία με τη οποία ο κ. Τζακόπουλος είναι εκ των μελετητών για την κατασκευή Μονάδας Επεξεργασίας Απορριμμάτων στο Νομό Κοζάνης για τη λειτουργία του οποίου όμως δεν αρκεί η ποσότητα των απορριμμάτων του Νομού. Ο Νομάρχης Ημαθίας συνεχάρη τέλος τη Διεύθυνση Τεχνικών Υπηρεσιών της Ν.Α. για τις προϋποθέσεις που περιέλαβε στην εισήγηση, και οι οποίες αποτελούν ακριβώς τους όρους τους οποίους θέτει το Τεχνικό Επιμελητήριο.

Την ελπίδα ότι το έργο θα δημοπρατηθεί μέσα στο 2005, με δεδομένη την δέσμευση του Υπουργού Ανάπτυξης κ. Γ. Σουφλιά εξέφρασε ο πρόεδρος του Συνδέσμου Διαχείρισης Απορριμμάτων κ. Γ. Δάλλας, Δήμαρχος Μακεδονίδος. Ο ίδιος τόνισε ότι η θετική γνωμοδότηση του Νομαρχιακού Συμβουλίου θα ενισχύσει το αυτονόητο, αφού εδώ και χρόνια στην Ευρώπη, αλλά και στην Αμερική η διαχείριση των Απορριμμάτων γίνεται με σύγχρονους τρόπους εδώ και δεκαετίες. Απέδωσε δε την καθυστέρηση στην κατασκευή της μονάδας και τη λειτουργία της στην εγωιστική στάση κάποιων οι οποίοι αρνούνται να μετακινηθούν από την αρχική θέση τους, χρησιμοποιώντας ως παράδειγμα την περίπτωση της κατασκευής ανάλογης μονάδας στα Χανιά, η οποία χρηματοδοτήθηκε από το Ταμείο Συνοχής. Απαντώντας στις αιτιάσεις του κ. Ουρσουζίδη, υπογράμμισε ότι η θέση 12 με την κατάλληλη διαμόρφωση δεν προκαλεί οπτική όχληση στη Βεργίνα και τη Βέροια, η στεγανότητα είναι δεδομένη βάσει των στοιχείων της μελέτης, ενώ ήδη έχει ληφθεί από τον κ. Λαλιώτη επί υπουργείας του στο ΥΠΕΧΩΔΕ, απόφαση για αποχαρακτηρισμό της περιοχής ως ιδιαιτέρου φυσικού κάλλους, η οποία έχει αποσταλεί στο Υπουργείο Μακεδονίας - Θράκης.

Την αρνητική κατά πλειοψηφία απόφαση του Δημοτικού Συμβουλίου της Βέροιας μετέφερε ο Δημοτικός Σύμβουλος κ. Χ. Φουρνιάδης, ο οποίος χαρακτήρισε την επιλογή της θέσης 12, ως προσωπική επιλογή του κ. Δάλλα.

Τοποθετήσεις Νομαρχιακών Συμβούλων

Την εξέταση του θέματος από μηδενική βάση πρότεινε ο αρχηγός της μειοψηφίας κ. Α. Βλαζάκης ο οποίος υπογράμμισε ότι το θέμα της χωροθέτησης θα έπρεπε να έχει λυθεί με απόφαση του Νομαρχιακού Συμβουλίου, προτού ιδρυθεί ο Σύνδεσμος Διαχείρισης Απορριμμάτων. Υποστήριξε ότι δεν έχει εξασφαλισμένη την κοινωνική συναίνεση αφού υπάρχει ήδη εκφρασμένη η αρνητική θέση του Δήμου Βέροιας και η διαφοροποίηση των Δημάρχων Βεργίνας και Αποστόλου Παύλου. Ο κ. Βλαζάκης πρότεινε:

τη συγκρότηση επιτροπής στην οποία θα συμμετέχουν ο Σύνδεσμος Διαχείρισης, οι Δήμοι της Ημαθίας, το Νομαρχιακό Συμβούλιο και οι φορείς του Νομού, προκειμένου να μελετήσουν εξαρχής το θέμα της χωροθέτησης.

να δημοσιοποιηθούν όλα τα στοιχεία της Μελέτης Περιβαλλοντικών Επιπτώσεων, τα οικονομικά στοιχεία που αφορούν το κόστος λειτουργίας της μονάδας και

να ξανασυζητηθεί το θέμα στο Νομαρχιακό Συμβούλιο.

Απαντώντας ο Νομάρχης δήλωσε ότι η εμπλοκή της Ν.Α. στα θέματα τα οποία χειρίζεται ο ΕΣΔΑ και οι Δήμοι καταργεί την αρχή της επικουρικότητας, ενώ η εξέταση του θέματος από μηδενική βάση θα οδηγήσει σε πολυετή αναμονή και ενώ στο μεταξύ οι πολίτες θα κληθούν να πληρώσουν τα πρόστιμα της Ευρωπαϊκής Ένωσης.

Η Ημαθία φιλοδοξεί να γίνει πόλος τουριστικής ανάπτυξης" είπε ο κ. Λυσίτσας. "Αυτό δεν θα επιτευχθεί αν συνεχιστεί η άναρχη κατάσταση με την λειτουργία ανεξέλεγκτων χωματερών σε όλο το νομό, οι οποίες απειλούν τη δημόσια υγεία"

"Ελπίζουμε στον τουρισμό. Αλλιώς φανταζόμαστε το τοπίο στη συγκεκριμένη περιοχή. Όλοι έχουμε αγωνία για τη λύση το πρόβλημα των σκουπιδιών. Η μονάδα βρίσκεται πολύ μακριά από τα Δημοτικά Διαμερίσματα του Δήμου Μακεδονίδος, αλλά πολύ κοντά στη Βέροια. Είμαι επιφυλακτικός για τις επιπτώσεις στό φυσικό περιβάλλον" είπε ο κ. Καραπαναγιωτίδης.

"Αμφισβητώ την περιβαλλοντική ευαισθησία των διαφωνούντων. Δεν ρώτησε κανείς τους Δημάρχους της Ημαθίας για το αν είναι ευχαριστημένοι από τις χωματερές που λειτουργούν αυτή τη στιγμή στους Δήμους τους", τόνισε ο Αντινομάρχης κ. Ο. Σιδηρόπουλος.

"Οι δεσμευτικοί όροι που θέτει το Τ.Ε.Ε. περιλαμβάνονται στην εισήγηση. Την χωροθέτηση την αποφασίσαμε ήδη σε προηγούμενη συνεδρίαση. Θα ήμουν ανακόλουθος, αν δεν υποστήριζα σήμερα την ίδια απόφαση" είπε ο κ. Γ. Κουτσαντάς.

"Το πρόβλημα λύνεται με την προσφορά εκ μέρους του Δήμου Μακεδονίδος της θέσης για να εγκατασταθεί η μονάδα Επεξεργασίας Απορριμμάτων. Δεν άκουσα σήμερα κανέναν εκπρόσωπο Δήμου σήμερα να προτίθεται να την φιλοξενήσει στην περιοχή του. Το πρόβλημα πρέπει να λυθεί άμεσα" είπε ο κ. Γ. Παγκάκος.

Τη συζήτηση του θέματος στη διάρκεια της χθεσινής συνεδρίασης, παρακολούθησαν οι Δήμαρχοι, Αλεξάνδρειας κ. Χ. Γκιόνογλου, Μελίκης κ. Κ. Καρέλης, Ειρηνούπολης κ. Α. Σπαθόπουλος, Δοβρά κ. Κ. Χατζηγεωργίου, Ανθεμίων κ. Δ. Σιδηρόπουλος, ο Αντιδήμαρχος Βέροιας κ. Γ. Καλαϊτζίδης και ο Αντιδήμαρχος Νάουσας κ. Χ. Παπάς.

Αγαθή Σαββίδου

ΕΥΧΑΡΙΣΤΗΡΙΟ

Αισθάνομαι την ανάγκη να ευχαριστήσω εκ βάθους καρδιάς τους γιατρούς και το νοσηλευτικό προσωπικό του Νοσοκομείου Βέροιας (5ος όροφος) για τις ιατρικές υπηρεσίες που πρόσφεραν αφειδώς στον αείμνηστο πατέρα μου.

Μαρία Βουλγαροπούλου
πρώην Αντιδήμαρχος - Δημοτική Σύμβουλος Αλεξάνδρειας

ΣΥΛΛΥΠΗΤΗΡΙΟ

Ο "ΛΑΟΣ" εκφράζει τα ειλικρινή συλλυπητήρια στην πρώην Αντιδήμαρχο Αλεξάνδρειας κ. Μ. Βουλγαροπούλου για την απώλεια του πατέρα της Βασίλη Βουλγαροπούλου.

Δημόσια Κεντρική Βιβλιοθήκη Βέροιας

"Πολιτιστικές Περιηγήσεις"

✓ Ενα πολιτιστικό οδοιπορικό στις ακούραστες, μα τόσο παραμελημένες πολιτιστικές εστίες του νομού μας



Γράφει ο Γιώργος Κοτζαερίδης

ΔΗΜΟΣ ΜΕΛΙΚΗΣ ΠΟΛΙΤΙΣΤΙΚΟΣ ΣΥΛΛΟΓΟΣ ΝΕΩΝ ΑΓΙΑΣ ΤΡΙΑΔΑΣ

Ανάμεσα στην Μελίκη και στην Αγκάθια βρίσκεται η Αγία Τριάδα, ένα μικρό χωριό με 300 κατοίκους .

Στην Αγία Τριάδα υπάρχει και δημιουργεί ο ΠΟΛΙΤΙΣΤΙΚΟΣ ΣΥΛΛΟΓΟΣ ΝΕΩΝ πού το διοικητικό του συμβούλιο αποτελείται ... από τον πρόεδρο Καρδάκο Παναγιώτη τον αντιπρόεδρο Χριστοδούλου Κωνσταντίνο την γραμματέα Κουκλίδου Δέσποινα τον ταμία Αβετίδη Σάββα το μέλος Μανόλη Γιώργο .

Σημερινός συνομιλητής μου είναι ο πρόεδρος ο Καρδάκος ο Παναγιώτης.

..... στο χωριό μας μέχρι το 1945 κατοικούσαν Τσερκέζοι, οι οποίοι εγκαταστάθηκαν στην Θράκη ή έφυγαν στην Τουρκία . Στο χωριό εγκαταστάθηκαν· κάτοικοι από τις περιοχές του Βελβενδού ,Σερβίων, Τσοτυλίου, Γρεβενών και οι Πόντιοι από την Ακρινή και τον Άγιο Δημήτριο Κοζάνης οι οποίοι ασχολούνται, όσοι απέμειναν, κυρίως με την γεωργία.

Ο σύλλογος ιδρύθηκε το 1979 και για μία δεκαετία πρόσφερε πολλά στον τόπο. Τότε βέβαια υπήρχαν πολλοί νέοι στο χωριό οι οποίοι συμμετείχαν στις δραστηριότητες του συλλόγου, σε αντίθεση με το σήμερα που είναι πολύ λίγοι διότι κατέφυγαν στα αστικά κέντρα.

Για αρκετά χρόνια αναστείλαμε τις δραστηριότητες μας, εδώ και λίγο καιρό κάνουμε μια προσπάθεια ανασύστασης του.

Αυτοί λοιπόν οι τριακόσιοι που απομείναμε θα δώσουμε τον αγώνα μας που είναι ένας αγώνας πολιτιστικής προσφοράς στον τόπο μας.

Προσπαθούμε να δημιουργήσουμε ένα χορευτικό τμήμα με παιδιά του δημοτικού σχολείου που θα χορεύουν ποντιακούς και ντόπιους χορούς. Αυτό είναι το πρώτο μέλημα μας. Ο σύλλογος μας έχει δημιουργήσει τράπεζα αίματος για τις ανάγκες των κατοίκων του χωριού.

Φέτος δεν κάναμε τον ετήσιο χορό μας αλλά στον προγραμματισμό είναι η καθιέρωση ενός ετήσιου χορού στις αρχές του έτους με σκοπό την σύσφιξη των σχέσεων των κατοίκων του χωριού.

Κατά την διάρκεια της Αποκριάς συμμετέχουμε σαν σύλλογος στο Καρναβάλι της Μελίκης. Κάθε χρόνο τον Μάϊο, διοργανώνουμε μία εκδρομή για τους απόμαχους της ζωής για να τους ευχαριστήσουμε.

Πέρυσι τους πήγαμε στην Πέλλα, στην Έδεσσα και στο Πόζαρ. Είναι μία προσφορά προς τους ηλικιωμένους μας ,ένα ευχαριστώ για όσα πρόσφεραν σε μας τους νεώτερους.

Στα τέλη Αυγούστου, στην γιορτή του Ταμείου Προδρόμου διοργανώνουμε τριήμερη γιορτή. Την πρώτη μέρα την αφιερώνουμε στα παιδιά, την δεύτερη ένα μεγάλο γλέντι με ντόπιους καλλιτέχνες οι οποίοι κατάγονται από το χωριό.

Την τρίτη μέρα προσκαλούμε χορευτικά συγκροτήματα από την γύρω περιοχή, τα οποία μας παρουσιάζουν διάφορους χορούς.







Στις εκδηλώσεις μας έρχονται πολλοί επισκέπτες από όλη την περιοχή και πραγματικά περνάμε πολύ ωραία. Τα Χριστούγεννα κάνουμε την γουρουνοχαρά μας η οποία είναι και η τελευταία εκδήλωση του χρόνου.

Κατά την διάρκεια του έτους προσκαλούμε στο χωριό διάφορους γιατρούς οι οποίοι ενημερώνουν τους κατοίκους πάνω σε ιατρικά θέματα.

Τα οικονομικά μας δεν είναι και τόσο καλά ευτυχώς οι συγχωριανοί μας είναι στο πλευρό μας και μας βοηθούν.

Από την νομαρχία και την ομοσπονδία πολιτιστικών συλλόγων δεν έχουμε καμιά βοήθεια ενώ ο δήμαρχος μας βοηθά όσο μπορεί.

Ζητήσαμε από τον δήμαρχο να μας παραχωρήσει το δημοτικό σχολείο, το οποίο ελλείψει παιδιών δεν λειτουργεί, και ελπίζουμε να μας το δώσει για να εγκατασταθεί εκεί ο σύλλογος μας.

Θέλουμε να ράψουμε νέα στολές, διότι αυτήν την στιγμή διαθέτουμε πολύ λίγες Κοζανίτικες οι οποίες είναι πολύ παλιές.

Ο σύλλογος παρά τις οικονομικές του δυσκολίες, προσπαθεί να βοηθά τους συνανθρώπους μας και την χρονιά που μας πέρασε, με έξοδα του συλλόγου αγοράσαμε μία τηλεόραση και ένα DVD τα οποία προσφέραμε στο δημοτικό σχολείο Το πέρασμα από την Αγία Τριάδα με συγκίνησε ιδιαίτερα. Πέντε άνθρωποι έχτισαν έναν σύλλογο και δίνουν έναν άνισο αγώνα για να προσφέρουν ποιότητα ζωής, όσο μπορούν ,στους συνανθρώπους τους .Η κοινωνική τους προσφορά στο μικρό χωριό είναι τεράστια και φαίνεται από τα έργα τους.

Ας ευχηθούμε στον θεό να τους δίνει δύναμη για να συνεχίσουν το θεάρεστο έργο τους, διότι δυστυχώς από κανέναν άλλο, υπεύθυνο και μη, δεν μπορούν να περιμένουν βοήθεια Λυπηρό μεν αλλά αυτή είναι η σκληρή πραγματικότητα .

Σημ. Εκ παραδρομής στο προηγούμενο δημοσίευμά μας, "μεταφέραμε" τον Πολιτιστικό Σύλλογο Νεοκάστρου στο... Πολύκαστρο. Ζητούμε συγνώμη και επανορθώνουμε.

31 Μαρτίου - 5 Απριλίου

Συγγραφείς παιδικών βιβλίων στη Δημοτική Βιβλιοθήκη Αλεξάνδρειας

✓ Σειρά εκδηλώσεων για την Παγκόσμια Ημέρα Παιδικού Βιβλίου

Η Δημοτική Βιβλιοθήκη Αλεξάνδρειας με την ευκαιρία της Παγκόσμιας Ημέρας Παιδικού Βιβλίου στις 2 Απριλίου 2005 οργανώνει τις παρακάτω Εκδηλώσεις:

Σήμερα Πέμπτη 31 Μαρτίου η συγγραφέας παιδικών βιβλίων Δέσποινα Δαμαλά θα παρουσιάσει το βιβλίο "ΜΑΚΕΔΟΝΙΚΑ ΠΑΡΑΜΥΘΙΑ" στα Δημοτικά Σχολεία του Νησίου και του Λουτρού.

Την Κυριακή 3 Απριλίου στις 11 π.μ . η συγγραφέας Κατερίνα Μουρίκη θα παρουσιάσει το βιβλίο της "Η ΜΙΚΡΗ ΡΙΡΗ ΜΠΟΡΕΙ ΝΑ 'ΝΑΙ ΠΑΝΤΑ ΤΟΛΜΗΡΗ" σε εκδήλωση που θα πραγματοποιηθεί στο Δημαρχείο.

Τη Δευτέρα 4 Απριλίου η Κατερίνα Μουρίκη θα παρουσιάσει το βιβλίο της στο 4ο Δημοτικό Σχολείου Αλεξάνδρειας και στο 5ο Νηπιαγωγείο Αλεξάνδρειας.

Την Τρίτη 5 Απριλίου η συγγραφέας κ. Μουρίκη θα παρουσιάσει το βιβλίο της στο 3ο Δημοτικό Σχολείο Αλεξάνδρειας και στο Νηπιαγωγείο Λουτρού.

ΑΠΟ ΤΟΝ ΔΗΜΟ ΒΕΡΟΙΑΣ ΚΑΙ ΤΟ ΩΔΕΙΟ ΦΙΛΙΠΠΟΣ

Συναυλία με τραγούδια των Μπήτλς στο "Χώρο Τεχνών"

✓ΤΑ ΕΣΟΔΑ ΘΑ ΔΙΑΤΕΘΟΥΝ ΣΤΟΥΣ "ΓΙΑΤΡΟΥΣ ΤΟΥ ΚΟΣΜΟΥ"

Ο Δήμος Βέροιας και το Ωδείο Φίλιππος διοργανώνουν την **Παρασκευή 1 Απριλίου** στις 9.00 μμ. συναυλία - αφιέρωμα των μουσικών συνόλων του Ωδείου Φίλιππος στους Beatles στο Χώρο Τεχνών. Τα έσοδα της εκδήλωσης θα προσφερθούν για την ενίσχυση του έργου της οργάνωσης "Γιατροί του Κόσμου" αντιπροσωπία της οποίας θα ενημερώσει το κοινό με βιντεοπροβολές και φωτογραφικό υλικό για τις δράσεις της.

Παίρνουν μέρος οι μουσικοί: Ροκ συγκρότημα: Λάζαρος Μπίντσης-σαξόφωνο, Αντώνης Χασιώτης-τύμπανα, Δανάη Αθανασιάδου-μπάσο, Όλια Λαβασίδου, Φλέρυ Βλαχοδήμου-πιάνο, Κώστας Μπραβάκης-ηλεκτρική κιθάρα, Σωτήρης Μάντζος-φυσαρμόνικα. Κουαρτέτο εγχόρδων: βιολιά: Βιβή Καραγιάννη, Σόλων Μαρτάκης, Παναγιώτα Χρυσικοπούλου, βιολοντσέλο: Εύα Ιεροπούλου. Τραγούδι: Μανόλης Γκότσης, Γιάννης Γεωργουδάκης, Λάζαρος Τζανέτος. Φωνητικά: Βαλεντίνη Παυλίδου, Χαρά Ζέρβα, Διονύσης Κηρόπουλος, Ντίνος Λάζος. Την συναυλία πλαισιώνει η 45μελής παιδική Χορωδία του ωδείου.

Προπώληση εισιτηρίων από 28-3-2005 στα εκδοτήρια του χώρου τεχνών καθημερινά από 9:00πμ - 14:00μμ

Μέλλων Γάμος



Γνωστοποιείται σύμφωνα με το άρθρο 1369 του Αστικού Κώδικα ότι:

Ο ΚΑΡΣΑΝΙΔΗΣ ΑΛΕΞΑΝΔΡΟΣ του Χρήστου και της Ελένης το γένος Βρέττα που γεννήθηκε και κατοικεί στη Βέροια και η ΠΑΠΑΝΑΓΙΩΤΟΥ ΕΛΕΝΗ του Αθανασίου και της Αναστασίας το γένος Τσουκνίδα που γεννήθηκε και κατοικεί στη Βέροια, πρόκειται να παντρευτούν με θρησκευτικό γάμο στον Ιερό Ναό Αγίων Αναργύρων Βέροιας.

Εκδρομή της Περιηγητικής Λέσχης Βέροιας

Από το Δ.Σ. της Περιηγητικής Λέσχης Βέροιας ανακοινώνονται τα εξής: Γνωρίζουμε στα μέλη, ότι άρχισαν οι δηλώσεις συμμετοχής για την τετραήμερη Πασχαλινή εκδρομή στη Σαμοθράκη που θα πραγματοποιηθεί στις 29 Απριλίου ημέρα Μ. Παρασκευή μέχρι τη Δευτέρα 2 Μαΐου, ημέρα επιστροφή. Θα κρατηθεί σειρά προτεραιότητας.

Σας υπενθυμίζουμε ότι η συμμετοχή σας σε πολυήμερες εκδρομές οριστικοποιείται, γενικώς με την προκαταβολή του 30% των εξόδων τουλάχιστον 4 εβδομάδες πριν την αναχώρηση. Η προκαταβολή αυτή άλλωστε μας επιβάλλεται από τους ξενοδόχους, τους μεταφορείς κ.λ.π.

Το κόστος της εκδρομής θα εξαρτηθεί από τη συμμετοχή σας. Δηλώσεις συμμετοχής στο τηλέφωνο 25654 ή στα γραφεία της Λέσχης Πατριάρχου Ιωακείμ 2, κάθε μέρα από 6 με 8μ.μ. εκτός Σαββάτου και Κυριακής.

Το Δ.Σ.

Δημόσια Κεντρική Βιβλιοθήκη Βέροιας

Ενα χρέος απέναντι στο ηρωικό Βέρμιο



Στα πλαίσια προγράμματος περιβαλλοντικής εκπαίδευσης που υλοποιείται από το 7ο Ολοήμερο Νηπιαγωγείο Νάουσας με θέμα "ΠΕΡΠΑΤΩ, περπατώ στο καταπράσινο βουνό- ΒΕΡΜΙΟ το αγαπημένο μας βουνό" - σε συνεργασία με το Πανεπιστήμιο Αιγαίου - ΕΠΕΑΕΚ ΙΙ, διοργανώθηκε στην Εστία Μουσών Νάουσας, την περασμένη εβδομάδα (23 Μαρτίου 2005) ομιλία με θέμα: "ΔΡΑΣΤΗΡΙΟΤΗΤΕΣ ΤΩΝ ΝΑΟΥΣΑΙΩΝ ΕΠΑΝΑΣΤΑΤΩΝ ΣΤΟ ΒΕΡΜΙΟ ΜΕΤΑ ΤΗΝ ΚΑΤΑΣΤΡΟΦΗ ΤΗΣ ΝΑΟΥΣΑΣ ΤΟ 1822"

Ομιλητής ήταν ο Ναουσαίος Ιστορικός Ερευνητής - Συγγραφέας κ. Αποστόλου Σπ. Στέργιος.

Άγνωστες πτυχές της ιστορίας του ΒΕΡΜΙΟΥ, στιγμές αυτοθυσίας και ηρωισμού των Επαναστατών, των Κλεφτών, των Ηρώων του Βερμίου, αυτών που έχουν αδικηθεί κατά κραυγαλέο τρόπο από την Ελληνική Ιστορία, ζωντάνεψαν στα μάτια των παρευρισκομένων.

Είναι άδικο, ασήμαντα ιστορικά γεγονότα που συνέβησαν σε άλλους ελλαδικούς χώρους να έχουν προβληθεί ως σημαντικά, ενώ, σημαντικότατα όπως, η εξέγερση της Νάουσας, η καταστροφή της το 1822 και η συνέχεια του Αγώνα στο Βέρμιο, το βουνό των Ηρώων ,να τα έχει απαξιώσει και τα αναφέρει επιτροχάδην η Ιστορία.

Απαιτείται η άμεση αποκατάσταση αυτής της αδικίας με τη χρήση των κανόνων της ιστορικής δεοντολογίας, ανέφερε ο κ. Αποστόλου, τελειώνοντας την ομιλία του.

Είναι καιρός , οι Άρχοντες αυτού του τόπου να κάνουν το χρέος τους απέναντι στους ήρωες του ΒΕΡΜΙΟΥ. Απέναντι στο ΒΕΡΜΙΟ- ΣΤΟ ΒΟΥΝΟ ΤΩΝ ΗΡΩΩΝ.

Πρώτη Συνεδρίαση της Κοινοβουλευτικής Επιτροπής ΕΕ- ΠΓΔΜ στα Σκόπια



Ξεκίνησε τις εργασίες της η Μικτή Κοινοβουλευτική Επιτροπή ΕΕ- ΠΓΔΜ στα Σκόπια, όπου συναντώνται για πρώτη φόρα τα μέλη της Αντιπροσωπείας του Ευρωπαϊκού Κοινοβουλίου με τα μέλη της αντίστοιχης Αντιπροσωπείας του Κοινοβουλίου της ΠΓΔΜ.

Κατά την εναρκτήρια συνεδρίαση, ο Ευρωβουλευτής της Νέας Δημοκρατίας Καθηγητής κ. Γεώργιος Παπαστάμκος, ως πρόεδρος της Αντιπροσωπείας του Ευρωπαϊκού Κοινοβουλίου, επανέλαβε την δέσμευση των μελών της να συμβάλουν δημιουργικά στην ενσωμάτωση της ΠΓΔΜ στη διαδικασία της ευρωπαϊκής ολοκλήρωσης.

Ο κ. Παπαστάμκος αναφέρθηκε στα σημαντικά βήματα που έχουν γίνει προς την κατεύθυνση της προσαρμογής της χώρας στις ευρωπαϊκές αρχές, αξίες, και πρότυπα, υπογραμμίζοντας παράλληλα την ανάγκη πληρέστερης συμμόρφωσης της ΠΓΔΜ με τις υποχρεώσεις που απορρέουν από την Συμφωνία Σταθεροποίησης και Σύνδεσης με την ΕΕ, και γενικότερα την αναγκαιότητα περαιτέρω ριζικών μεταρρυθμίσεων, οικονομικών, πολιτικών και κοινωνικών. Οι μεταρρυθμίσεις αυτές είναι επιπλέον απαραίτητες για τη μεγαλύτερη προσέλκυση ξένων επενδύσεων, οι οποίες θα συμβάλλουν στην οικονομική ανάπτυξη και γενικότερα στη σταθερότητα της ΠΓΔΜ.

Η εμβάθυνση των σχέσεων ΕΕ-ΠΓΔΜ εξαρτάται από την ίδια την ΠΓΔΜ, η οποία θα πρέπει να προσεγγίσει την Ένωση προβαίνοντας σε ουσιαστικές προσαρμογές, τόνισε ο κ. Παπαστάμκος. Με ιδιαίτερο, βέβαια, ενδιαφέρον αναμένεται η Γνώμη της Ευρωπαϊκής Επιτροπής σχετικά με την πορεία της χώρας προς την ένταξη στην Ένωση.

Ο Έλληνας ευρωβουλευτής, αναφερόμενος στη διαφορά ως προς την ονομασία της εν λόγω χώρας, υπογράμμισε ότι η πολιτική ηγεσία της ΠΓΔΜ, ευθυγραμμιζόμενη και με τις ευρωπαϊκές αρχές και αξίες, θα πρέπει να ανταποκριθεί στην διαδικασία- στο πλαίσιο του ΟΗΕ- εξεύρεσης αμοιβαία αποδεκτής λύσης. Υπενθύμισε σχετικά την απαραίτητη προϋπόθεση της ομόφωνης απόφασης όλων των κρατών μελών για την ενσωμάτωση μιας τρίτης χώρας στην ευρωπαϊκή οικογένεια.

Για τη σημασία της διατροφής στην ανάπτυξη των εφήβων ενημερώθηκαν οι μαθητές του Λυκείου Μελίκης



Μια ακόμη ενδιαφέρουσα εκδήλωση με θέμα «Διατροφή και ανάπτυξη των εφήβων», διοργάνωσε την Τρίτη 22 Μαρτίου το Ενιαίο Λύκειο Μελίκης στο αμφιθέατρο του Σχολείου με τη βοήθεια οπτικοακουστικών μέσων.

Την εκδήλωση προλόγισε ο Διευθυντής του Λυκείου κ. Αντώνης Τσιπρόπουλος ο οποίος μεταξύ άλλων τόνισε ότι «η διατροφή είναι ένας από τους παράγοντες που επηρεάζουν άμεσα την υγεία μας η οποία "χτίζεται" με πρόληψη και στρατηγική». «Είμαστε ό,τι φάγαμε, είμαστε ό,τι τρώμε», υπογράμμισε ιδιαίτερα ο κ. Τσιπρόπουλος.

Στη συνέχεια ευχαρίστησε την κλινική διαιτολόγο-διατροφολόγο κ. Βίβιαν Πατσαρίκα για την αφιλοκερδή και πρόθυμη ανταπόκρισή της στην πρόσκληση του σχολείου να ενημερώσει το μαθητικό του πληθυσμό για ένα θέμα ζωτικό και πάντα επίκαιρο.

Η εισηγήτρια μεταξύ άλλων ανέφερε ότι ο ανθρώπινος οργανισμός χρειάζεται περισσότερα από 50 διαφορετικά θρεπτικά συστατικά, για να εξασφαλίσει τη διατήρηση και την ποιότητα της υγείας του. Τα συστατικά αυτά προσλαμβάνονται από μια ποικιλία τροφίμων στην οποία περιέχονται. Η διάκριση ανάμεσα στα θρεπτικά συστατικά γίνεται μεταξύ αυτών που αποδίδουν ενέργεια, όπως υδατάνθρακες, πρωτεΐνες, λίπη και αυτών που δεν αποδίδουν ενέργεια αλλά είναι απαραίτητα για την καλή λειτουργία του οργανισμού, όπως βιταμίνες, μέταλλα και ιχνοστοιχεία. Το νερό επίσης δεν αποδίδει ενέργεια, αποτελεί ωστόσο αναπόσπαστο κομμάτι της καθημερινής μας διατροφής. Παίρνει μέρος σε όλες σχεδόν τις λειτουργίες του οργανισμού και αποτελεί τα ? αυτού.

Η σωστή διατροφή στηρίζεται στις αρμονικές ποσότητες υδατανθράκων, πρωτεϊνών και λιπών και ταυτόχρονα στην ανάλογη ποσότητα σε βιταμίνες, μεταλλικά άλατα και νερό. Η ποικιλία τροφίμων στα γεύματα εξασφαλίζει την πρόσληψη όλων των θρεπτικών συστατικών. Όλες οι τροφές επιτρέπονται και όλες απαγορεύονται, με μέτρο όμως και σωστές αναλογίες, που ωστόσο δεν είναι για όλους τους ανθρώπους ίδια. Εξαρτώνται από το φύλο, την ηλικία, το επάγγελμα, τη σωματική δραστηριότητα, τις υπάρχουσες παθήσεις ή την προδιάθεση για παθήσεις, αλλά και τις ειδικές καταστάσεις όπως είναι η κύηση, ο θηλασμός και η εφηβεία.

Ένας γενικός οδηγός προκειμένου να πετύχουμε μια ισορροπημένη διατροφική πρόσληψη είναι να ακολουθούμε κάποιες γενικές οδηγίες. Οι σημαντικότερες ανάμεσα σ' αυτές είναι να:

- τρώμε άπαχα γαλακτοκομικά και τυριά χαμηλής περιεκτικότητας σε λίπος,
- τρώμε περισσότερα φρούτα και λαχανικά,
- προτιμάμε κρέατα με χαμηλά λιπαρά, όπως κοτόπουλο, γαλοπούλα, ψάρια ή άπαχα μέρη από μοσχαρίσιο και χοιρινό κρέας,
- αποφεύγουμε τη μεγάλη κατανάλωση γλυκών, αναψυκτικών, τηγανητών – λιπαρών φαγητών και
- κάνουμε τη σωματική άσκηση τρόπο ζωής.

Αντίθετα, η ελλιπής ενημέρωση μπορεί να οδηγήσει σε διάφορες παθολογικές καταστάσεις για τον ανθρώπινο οργανισμό. Για το λόγο αυτό η ενημέρωση πάνω στα θέματα διατροφής είναι φρόνιμο να γίνεται από τους ειδικούς.

Η διάλεξη δημιούργησε έντονο προβληματισμό και ευαισθητοποίηση μεταξύ των μαθητών. Αυτό έγινε αισθητό τόσο από τη συζήτηση που ακολούθησε όσο και από τις απορίες που διατύπωσαν οι μαθητές και οι μαθήτριες του σχολείου.

1, 4 και 5 Απριλίου

Το βιβλίο γιορτάζει στη Δημοτική Βιβλιοθήκη Νάουσας

Την ημέρα που γεννήθηκε ο μεγάλος παραμυθάς Χανς Κρίστιαν Αντερσεν (2 Απριλίου 1805), επέλεξε η Διεθνής Οργάνωση Βιβλίων για Νέους να καθιερώσει ως την Ημέρα Παιδικού Βιβλίου, τιμώντας έτσι ένα σπουδαίο συγγραφέα και τονίζοντας τη σπουδαιότητα της παιδικής λογοτεχνίας.

Σ' αυτό το πνεύμα, η Δημοτική Βιβλιοθήκη στην προσπάθειά της να μεταδώσει τη χαρά της ανάγνωσης στα παιδιά δίνοντάς τους την ευκαιρία να γνωρίσουν από κοντά τους δημιουργούς και να έλθουν σε επαφή με τη διαδικασία και την εμπειρία της δημιουργίας, διοργανώνει εκδηλώσεις με την υποστήριξη του Υπουργείου Πολιτισμού - Εθνικό Κέντρο Βιβλίου, δράση "Συγγραφείς και Εικονογράφοι στα Σχολεία και τις Βιβλιοθήκες", τη συνεργασία του 1ου Γραφείου Α΄ βάθμιας Εκπαίδευσης Ν. Ημαθίας, του Γραφείου Σχολικού Συμβούλου της 2ης Εκπαιδευτικής Περιφέρειας Ν. Ημαθίας, της "Πανελλήνιας Ένωσης Συνεργασίας Νέων Λογοτεχνών" καθώς και τη συμμετοχή του Κέντρου Δημιουργικής Απασχόλησης Παιδιών και του Βρεφονηπιακού Σταθμού του ΔΗ.Π.Ο.Ν.

Πρόγραμμα εκδηλώσεων

Παρασκευή 1 Απριλίου, ώρα 12.30

Παρουσίαση του βιβλίου της Τζένης Λιάππα , "Χαρωπά τα δυο μου χέρια τα χτυπώ", στα παιδιά του Βρεφονηπιακού Σταθμού του ΔΗ.Π.Ο.Ν.

Την ίδια μέρα, στις 6 το απόγευμα, στο ισόγειο της Δημοτικής Βιβλιοθήκης θα παρουσιαστεί το ίδιο βιβλίο, προσαρμοσμένο σε μεγαλύτερα παιδιά.

Στην εκδήλωση τα παιδιά θα έχουν την ευκαιρία να τραγουδήσουν, να παίξουν, να συμμετέχουν σε θεατρικό παιχνίδι και να δημιουργήσουν το δικό τους βιβλίο , με τη συμμετοχή του Κ.Δ.Α.Π.

* Η κυρία Τζένη Λιάππα ασχολείται με την ποίηση και είναι Πρόεδρος της Πανελλήνιας Ένωσης Συνεργασίας Νέων Λογοτεχνών, με έδρα τη Θεσσαλονίκη.

Δευτέρα 4 και Τρίτη 5 Απριλίου, ώρες 10 - 2 & 5.00 - 8.30

Ο γνωστός εικονογράφος Νίκος Μαρουλάκης και η γαλλίδα σκιτσογράφος Marie Rothfuss, στο ισόγειο της Δημοτικής Βιβλιοθήκης, θα πραγματοποιήσουν Εργαστήρια Εικονογράφησης για τα παιδιά που θα επισκεφθούν το χώρο, θα παρουσιάσουν τα βιβλία που εικονογράφησαν και έγραψαν ενώ θα λειτουργεί έκθεση πινάκων με τα πρωτότυπα έργα, πολλά από τα οποία έχουν αποτυπωθεί σε παιδικά βιβλία.

Δυο λόγια για το έργο του

Ο Νίκος Μαρουλάκης, γνωστός και καταξιωμένος σκιτσογράφος - εικονογράφος, ξεκίνησε το έργο του στις αρχές της δεκαετίας του '60 στα περιοδικά "Ταχυδρόμος", "Εικόνες" και άλλα έντυπα της εποχής.

Έχει εικονογραφήσει άλλα 250 βιβλία για παιδιά, ανάμεσα στα οποία την πασίγνωστη και πολύ αγαπητή "Φρουτοπία" του Ε. Τριβιζά. "Ο Αιμίλιος το μήλο", "Ο Θάνος το κολοκυθάκι", "Ο Βλάσσης το βλήτο", "Η Μαρουλίτα το μαρούλι" και άλλα φρουτάκια - ήρωες, είναι δικά του σκίτσα, όπως δικά του είναι τα σκίτσα στο ένθετο "Ερευνητές" της εφημερίδας "Καθημερινή".

Ο Νίκος Μαρουλάκης έχει γράψει τα βιβλία "Εσμεράλδα η φάλαινα", "Το μαγικό τσουκάλι", "Οι φίλοι μας του τσίρκου" κ.ά.

Τα βιβλία του θα εκτίθενται στη Δημοτική Βιβλιοθήκη

ΕΛΛΗΝΙΚΗ ΔΗΜΟΚΡΑΤΙΑ
ΟΡΓΑΝΙΣΜΟΣ ΕΡΓΑΤΙΚΗΣ ΚΑΤΟΙΚΙΑΣ
Δ/ΝΣΗ ΣΤΕΓΑΣΤΙΚΗΣ ΣΥΝΔΡΟΜΗΣ

ΠΕΡΙΛΗΨΗ ΠΡΟΣΚΛΗΣΗΣ

ΑΓΟΡΑΣ 10 ΔΙΑΜΕΡΙΣΜΑΤΩΝ ΤΟΥ ΠΡΟΓΡΑΜΜΑΤΟΣ "ΠΑΚΑΔΙ 2005"

Ο Ο.Ε.Κ. προκειμένου να προβεί στην αγορά 10 διαμερισμάτων στο Ν. Ημαθίας, αποπερατωμένων πριν την σύνταξη του αγοραστικού συμβολαίου, ωφέλιμου εμβαδού από 60,00m2 έως 120,00m2, για να χρησιμοποιηθούν για τις ανάγκες στέγασης των δικαιούχων του, σύμφωνα με:

α) τον Κανονισμό Ο.Ε.Κ. (Υ.Α. 30727/4825/1971 περί προϋποθέσεων παροχής κατοικιών και δανείων από τον Ο.Ε.Κ.) ως ισχύει

β) τον Κανονισμό Αγοράς Διαμερισμάτων (ΠΑΚΑΔΙ) εγκριθέντα με την υπ' αρ. 50635/1992 Απόφαση Γενικού Γραμματέα Υπουργείου Εργασίας, που τροποποιήθηκε με την 50403/1998 απόφαση του Υπουργού Εργασίας, εκδοθέντα κατ εξουσιοδότηση άρθρου 20 ν. 1332/1983, με τον οποίο κυρώθηκε η 94 Π.Υ.Σ. και

γ) την υπ' αρ. 4/2005 (θ 19)

καλεί

τους ενδιαφερόμενους να υποβάλουν τις προσφορές τους από 15/3/05 μέχρι 15/5/05, τις εργάσιμες ημέρες και ώρες ως ακολούθως:

Για το Νομό Ημαθίας στο Περ/κο Τμήμα Ο.Ε.Κ. Ν. Ημαθίας, Μητροπόλεως 41, Βέροια, υπεύθυνη κ. Γεωργίου Αρετή, τηλ. 23310 25180.

Οι ενδιαφερόμενοι οφείλουν να παραλάβουν και το αναλυτικό κείμενο της πρόσκλησης για να λάβουν γνώση των όρων και των προϋποθέσεων της προσφοράς.

Αθήνα 28/2/05

Ο ΠΡΟΕΔΡΟΣ Δ.Σ. - Ο.Ε.Κ.
ΑΓΓΕΛΟΣ ΟΙΚΟΝΟΜΟΠΟΥΛΟΣ

ΣΥΛΛΟΓΟΣ ΣΥΝΤΑΞΙΟΥΧΩΝ ΥΠΑΛΛΗΛΩΝ ΟΤΑ (ΟΡΓ. ΤΟΠ. ΑΥΤ/ΣΗΣ) ΝΟΜΟΥ ΗΜΑΘΙΑΣ

ΓΝΩΣΤΟΠΟΙΗΣΗ

Οι εγγεγραμμένοι στη δύναμη του Συλλόγου συνταξιούχοι ή συνταξιούχες των ΟΤΑ (Οργ. Τοπ. Αυτ/σης) ανεξαρτήτως εάν υπηρετούσαν σε Κοινότητα, Δήμο, Νομαρχία, Δημόσια Ταμεία και λοιπές υπηρεσίες του κράτους μπορούν για κάθε τους θέμα (Συνταξιοδοτικό, ασφάλιση στο ΤΑΔΚΥ ή ΤΥΔΚΥ) να προσέρχονται εδώ στο γραφείο 19 μέσα στην καινούργια Δημοτική Αγορά του Δήμου Βέροιας κάθε εργάσιμη Τρίτη από ώρα 9:00 π.μ. έως 13:00 μ.μ. και από 17:00 μ.μ. έως 20:00 μ.μ. ή να επικοινωνούν για κάθε θέμα από τα παραπάνω που θα τους τύχει, στα τηλ. (23310) 64069 από 8:00 έως 8:30 π.μ. και από 20:00 μ.μ. έως 22:00 μ.μ. καθημερινά

Επίσης, στα ίδια τηλέφωνα, μπορούν να επικοινωνούν και όσοι συνταξιοδοτήθηκαν ή θα συνταξιοδοτηθούν και επιθυμούν, να εγγραφούν στη δύναμη του Συλλόγου μας και θέλουν να είναι μέλη του.

Από το γραφείο

40ΝΘΗΜΕΡΟ ΜΝΗΜΟΣΥΝΟ



Τελούμε την Κυριακή 3 Απριλίου 2005 στον Ιερό Ναό Προφήτη Ηλία Ταγαροχωρίου 40ΝΘΗΜΕΡΟ ΜΝΗΜΟΣΥΝΟ για την ανάπαυση της ψυχής του πολυαγαπημένου μας συζύγου, πατέρα, αδελφού και παππού

ΙΩΑΝΝΗ
ΙΩΑΝΝΙΔΗ

Και καλούμε όλους όσους τιμούν τη μνήμη του να προσέλθουν και να ενώσουν μαζί μας τις δεήσεις τους προς το Θεό.

Η σύζυγος
Τα τέκνα
Τα αδέλφια
Τα εγγόνια
Οι συγγενείς

**Η δεξίωση θα γίνει στην "Γαλήνη"*

Ευχαριστήριο

Η Φιλόπτωχος Αδελφότης Κυριών Βεροίας και οι τρόφιμοι του συσσιτίου ευχαριστούν:

1) Τους κ. Ελένη και νικόλαο Τζήμα για την δωρεά 100 ευρώ στη μνήμη της Λεμονιάς Αγερίδου.

2) Την οικ. Κων/νου Παπαδόπουλου για δωρεά 200 ευρώ στη μνήμη αγαπημένων προσώπων.

3) Τον κ. Θυμιόπουλο Λάκη για ένα πλήρες γεύμα.

4) Τα Σούπερ Μάρκετ Αρβανιτίδη για την προσφορά λαχανικών.

5) Την αίθουσα δεξιώσεων Σείριος για την προσφορά τροφίμων.

Αναπτυξιακή Ημαθίας - ΑΝ. ΗΜΑ. Α.Ε.

Θεσ/νίκης 46, 59100 Βέροια - Τηλ. (0331) 20809 & 20321 Fax (0331) 20271
http://www.anhma.gr e-mail: info@anhma.gr

ΠΕΡΙΛΗΨΗ ΠΡΟΣΚΛΗΣΗΣ ΕΚΔΗΛΩΣΗΣ ΕΝΔΙΑΦΕΡΟΝΤΟΣ ΓΙΑ ΤΗΝ ΥΠΟΒΟΛΗ ΕΠΕΝΔΥΤΙΚΩΝ ΣΧΕΔΙΩΝ ΣΤΑ ΠΛΑΙΣΙΑ ΤΟΥ ΤΟΠΙΚΟΥ ΠΡΟΓΡΑΜΜΑΤΟΣ LEADER+ ΤΗΣ ΟΜΑΔΑΣ ΤΟΠΙΚΗΣ ΔΡΑΣΗΣ (Ο.Τ.Δ.): "ΑΝΑΠΤΥΞΙΑΚΗ ΗΜΑΘΙΑΣ (ΑΝ.ΗΜΑ.) Α.Ε."

1. Αντικείμενο της πρόσκλησης

Στα πλαίσια του Επιχειρησιακού Προγράμματος της Κοινοτικής Πρωτοβουλίας LEADER+ που εγκρίθηκε, με την αριθ. 830/1.8.2002 απόφαση του Υπουργού Γεωργίας (νυν Υπουργού Αγροτικής Ανάπτυξης και Τροφίμων) , για την εφαρμογή τοπικού προγράμματος στην Περιοχή Παρέμβασης στην Ημαθία, ορίσθηκε ως φορέας υλοποίησης η Αναπτυξιακή Ημαθίας Α.Ε. (ΑΝ.ΗΜΑ. Α.Ε.), η οποία αποτελεί την Ομάδα Τοπικής Δράσης (Ο.Τ.Δ.) στην περιοχή. Η εφαρμογή του τοπικού προγράμματος ξεκίνησε με την, από 19-06-2003, υπογραφή της Σύμβασης με το Υπουργείο Γεωργίας (νυν Υπουργείο Αγροτικής Ανάπτυξης και Τροφίμων)- Ειδική Γραμματεία Γ΄ ΚΠΣ.

Με την παρούσα πρόσκληση εκδήλωσης ενδιαφέροντος καλούνται οι ενδιαφερόμενοι τελικοί αποδέκτες (υποψήφιοι επενδυτές) να υποβάλλουν τις προτάσεις τους στα πλαίσια του :

Άξονα Προτεραιότητας 1 : "Ολοκληρωμένες και Πιλοτικού Χαρακτήρα Στρατηγικές Αγροτικής Ανάπτυξης"

ΜΕΤΡΟ /ΠΡΑΞΗ /ΔΡΑΣΕΙΣ	ΚΩΔΙΚΟΣ	ΠΕΡΙΓΡΑΦΗ	ΔΙΚΑΙΟΥΧΟΙ	Προϋπολογισμός Κατηγοριών Πράξεων - Δράσεων και ποσοστό % ενίσχυσης
ΜΕΤΡΟ	**1.2**	**Ενισχύσεις σε επενδύσεις – στήριξη της επιχειρηματικότητας**		
ΚΑΤΗΓΟΡΙΑ ΠΡΑΞΗΣ	**1.2.1**	**Παρεμβάσεις αγροτικού τουρισμού ολοκληρωμένης προσέγγισης**		**40.000,00**
ΔΡΑΣΕΙΣ	**1.2.1.5**	Τοπικά κέντρα οργάνωσης, πληροφόρησης και προώθησης αγροτικού τουρισμού	Φυσικά ή Νομικά Πρόσωπα, Συλλογικοί Φορείς	40.000,00 – 55%
ΚΑΤΗΓΟΡΙΑ ΠΡΑΞΗΣ	**1.2.2**	**Μικρές επιχειρήσεις του αγροτικού και των λοιπών τομέων της οικονομίας**		**890.806,02**
ΔΡΑΣΕΙΣ	**1.2.2.1**	Μονάδες οικοτεχνίας, χειροτεχνίας και ειδών παραδοσιακής τέχνης	Φυσικά ή Νομικά Πρόσωπα	150.000,00 - 55%
	1.2.2.3	Επιχειρήσεις μεταποίησης τυποποίησης προϊόντων φυτικής παραγωγής	Φυσικά ή Νομικά Πρόσωπα	300.000,00 - 50%
	1.2.2.4	Επιχειρήσεις μεταποίησης τυποποίησης προϊόντων ζωικής παραγωγής	Φυσικά ή Νομικά Πρόσωπα	186.965,97 - 50%
	1.2.2.5	Επιχειρήσεις αξιοποίησης αρωματικών και φαρμακευτικών φυτών σε πρωτότυπες εφαρμογές	Φυσικά ή Νομικά Πρόσωπα	150.000,00 - 50%
	1.2.2.6.	Επιχειρήσεις διατροφής ειδών διατροφής μετά την πρώτη μεταποίηση	Φυσικά ή Νομικά Πρόσωπα	103.840,05 - 55%
ΜΕΤΡΟ	**1.4**	**Προστασία – ανάδειξη και αξιοποίηση φυσικής και πολιτισμικής κληρονομιάς**		320.000,00
ΚΑΤΗΓΟΡΙΑ ΠΡΑΞΗΣ	**1.4.1.**	**Προστασία ανάδειξη και αξιοποίηση του φυσικού περιβάλλοντος**		**200.000,00**
ΔΡΑΣΗ	**1.4.1.1.**	**Αξιοποίηση Ανάδειξη και προστασία περιοχών φυσικού κάλλους, τοπίων και περιοχών Natura 2000**	ΟΤΑ, Δημοτικές Επιχειρήσεις, Μη Κυβερνητικές Οργανώσεις (Μ.Κ.Ο.)	**200.000,00 – 100%**
ΚΑΤΗΓΟΡΙΑ ΠΡΑΞΗΣ	**1.4.3**	**Δράσεις για την ενίσχυση πολιτιστικών εκδηλώσεων και εκδηλώσεων ανάδειξης και διατήρησης της τοπικής κληρονομιάς**		**120.000,00**
ΔΡΑΣΗ	**1.4.3.1**	Ενίσχυση πολιτιστικών εκδηλώσεων και εκδηλώσεων ανάδειξης και διατήρησης της τοπικής κληρονομιάς	ΟΤΑ, Επιχειρήσεις ΟΤΑ, Πολιτιστικοί σύλλογοι και σωματεία, λοιποί συλλογικοί φορείς και Ο.Τ.Δ.	120.000,00 - 75%

Τα άτομα του Διοικητικού Συμβουλίου της αναπτυξιακής Εταιρείας, της Επιτροπής Διαχείρισης Προγράμματος LEADER+ (Επίπεδο Λήψης Αποφάσεων), της Υπηρεσιακής Δομής της Αναπτυξιακής Εταιρείας, των Επιτροπών Αξιολόγησης επενδυτικών σχεδίων και εξέτασης σχετικών ενστάσεων, δεν μπορούν να συμμετέχουν σε επενδύσεις του τοπικού προγράμματος οι ίδιοι ή μέσω παρένθετων φυσικών ή νομικών προσώπων, καθώς και οι σύζυγοι και οι συγγενείς α' βαθμού αυτών.

Ο διαθέσιμος προϋπολογισμός των μέτρων, στα οποία αναφέρεται η παρούσα πρόσκληση είναι στο **Μέτρο 1.2 : 930.806,02 ευρώ** συνολικό κόστος και στο **Μέτρο 1.4 : 320.000,00 ευρώ** συνολικό κόστος.

Αναπόσπαστο τμήμα της παρούσας Πρόκλησης αποτελεί το Παράρτημά της στο οποίο περιλαμβάνονται:

1. ενημερωτικό υλικό σχετικά με το πρόγραμμα, τη διαδικασία υποβολής προτάσεων, τη διαδικασία αξιολόγησης, επιλογής και υλοποίησης των επενδυτικών σχεδίων,

2. υπόδειγμα του φακέλου υποψηφιότητας που πρέπει να συμπληρωθεί από τους ενδιαφερόμενους τελικούς αποδέκτες (υποψήφιους επενδυτές).

Η παρούσα Πρόσκληση και το Παράρτημά της διατίθεται, σε έντυπη και ηλεκτρονική μορφή, χωρίς αμοιβή, στα γραφεία της (Ο.Τ.Δ) ΑΝΗΜΑ ΑΕ, Θεσσαλονίκης 46, Βέροια, τηλ. 23310 20809, 23310 20321 κατά τις εργάσιμες ημέρες και ώρες (8:00 - 15:30) ενώ είναι διαθέσιμη και στην ιστοσελίδα : www.anhma.gr.

2. Περιοχή εφαρμογής

Περιοχή εφαρμογής των μέτρων, κατηγοριών πράξεων και δράσεων, στα οποία αναφέρεται η παρούσα πρόσκληση αποτελείται από τους Δήμους Βεργίνας, Μακεδονίδος, Μελίκης και Νάουσας, το Δημοτικό Διαμέρισμα Φυτειάς του Δήμου Δοβρά και τα Δημοτικά Διαμερίσματα Ασωμάτων, Γεωργιανών, Καστανιάς, Κάτω Βερμίου, Κουμαριάς, Ράχης και Τριποτάμου του Δήμου Βέροιας.

3. Χρόνος και Τόπος υποβολής επενδυτικών προτάσεων

Καταληκτική ημερομηνία υποβολής των επενδυτικών προτάσεων είναι η Τετάρτη 25 Μαΐου 2005 και ώρα 2:30 μ.μ. Οι επενδυτικές προτάσεις υποβάλλονται στην έδρα της Ο.Τ.Δ. Θεσσαλονίκης 46, Βέροια, είτε ιδιοχείρως, είτε με συστημένη ταχυδρομική επιστολή ή ταχυμεταφορά, υπόψη Γραμματείας LEADER+.

4. Διευκρινήσεις πρόσκλησης εκδήλωσης ενδιαφέροντος - Πληροφορίες

Οι ενδιαφερόμενοι μπορούν να ζητούν πληροφορίες και διευκρινήσεις για το περιεχόμενο της παρούσας πρόσκλησης εκδήλωσης ενδιαφέροντος από την Ο.Τ.Δ., στο τηλέφωνο 23310 20809, 23310 20321 ή επί τόπου κατά τις εργάσιμες ημέρες και ώρες. Η Ομάδα Εργασίας της Ο.Τ.Δ. και οι τομείς ευθύνης είναι, κ. Ροδοβίτης Δημήτριος, Γενικός Διευθυντής ΑΝΗΜΑ ΑΕ και Συντονιστής LEADER+, κα Ατσάλου Έλενα, Γραμματειακή Υποστήριξη, κ. Δόρης Γεώργιος, Υπεύθυνος Οικονομικών, κα Μπρανιώτη Παναγιώτα, Υπεύθυνη αγροτικών θεμάτων, κ. Ελευθεριάδης Μιχάλης, Υπεύθυνος Τεχνικών θεμάτων.

Η κίνηση του Μητροπολίτη



Σήμερα Πέμπτη 31 Μαρτίου το πρωί ο Μητροπολίτης Παντελεήμων θα τελέσει την θεία λειτουργία των Προηγιασμένων Δώρων στον Ιερό Ναό Τιμίου Προδρόμου στο Παλαιοχώρι Δήμου Πλατέως,

Σήμερα Πέμπτη 31 Μαρτίου στις 6 το απόγευμα ο Μητροπολίτης κ. Παντελεήμων θα τελέσει Ιερόν Ευχέλαιον στον Ιερό Ναό Τιμίου Προδρόμου στα Τρίκαλα Ημαθίας,

Την Παρασκευή 1 Απριλίου το πρωί ο Μητροπολίτης κ. Παντελεήμων θα τελέσει τη θεία λειτουργία των Προηγιασμένων στον Ιερό Ναό Αγίας Παρασκευής στην Κορυφή,

Την Παρασκευή 1 Απριλίου στις 5 το απόγευμα ο Μητροπολίτης κ. Παντελεήμων θα χοροστατήσει στην ακολουθία των Χαιρετισμών της Θεοτόκου στην Ιερά Μονή Αγίας Κυριακής στο Λουτρό, ενώ στις 7 το απόγευμα στον Ιερό Ναό Κοιμήσεως Θεοτόκου στη Χαλάστρα.

Το Σάββατο 2 Απριλίου στις 6 το απόγευμα ο Μητροπολίτης κ. Παντελεήμων θα χοροστατήσει στον Αναστάσιμο Εσπερινό στον Ιερό Μητροπολιτικό Ναό Μεταμορφώσεως του Σωτήρος Νάουσας, όπου στη συνέχεια στα πλαίσια των Αγιορείτικων Ομιλιών θα ομιλήσει ο Ιερομόναχος π. Ιωακείμ Καρεώτης, αναπτύσσοντας το θέμα: Το Σταυρικό βίωμα στην Ορθόδοξη Εκκλησία.

Την Κυριακή της Σταυροπροσκυνήσεως 3 Απριλίου το πρωί ο Μητροπολίτης κ. Παντελεήμων θα λειτουργήσει στον Ιερό Ναό Αγίων Αποστόλων στον Παλαιό Πρόδρομο.

Την Κυριακή της Σταυροπροσκυνήσεως 3 Απριλίου στις 6 το απόγευμα ο Μητροπολίτης κ. Παντελεήμων θα χοροστατήσει στον Κατανυκτικό Εσπερινό στον Ιερό Ναό Αγίου Αντωνίου, Πολιούχου Βεροίας, όπου στη συνέχεια στα πλαίσια των Αγιορείτικων Ομιλιών θα ομιλήσει ο Πανοσιολογιώτατος Ιερομόναχος π. Ιωακείμ Καρεώτης με θέμα: Οι ιαχές του Γολγοθά.

Δημοτική Κεντρική Βιβλιοθήκη Βέροιας

Το Σάββατο στη Δημόσια Βιβλιοθήκη Βέροιας

Εκδήλωση - αποχαιρετιστήρια σύναξη για τον ποιητή Μίλτο Σαχτούρη



Την τελευταία του πνοή άφησε τα ξημερώματα της Τρίτης ο ποιητής Μίλτος Σαχτούρης σε ηλικία 85 ετών, μια εξαιρετικά σημαντική μορφή των Ελληνικών και όχι μόνο Γραμμάτων, πολυβραβευμένος κατά την μακρόχρονη μοναχική και ιδιαίτερη ποιητική του πορεία και τιμημένος προσφάτως με το Μεγάλο Κρατικό Βραβείο για το σύνολο του ποιητικού του έργου.

Η Διεύθυνση Δευτεροβάθμιας Εκπαίδευσης και ο υπεύθυνος Πολιτιστικών Θεμάτων αυτής, η Δημόσια Κεντρική Βιβλιοθήκη και ο Δήμος Βέροιας είχαν προγραμματίσει εκδήλωση αφιερωμένη στον Μίλτο Σαχτούρη, το Σάββατο 2 Απριλίου από τις 11 π.μ. έως τη 1 μ.μ. στο ισόγειο χώρο της Δημόσιας Βιβλιοθήκης. Μετά την εκδημία του ποιητή η εκδήλωση μετατρέπεται σε αποχαιρετιστήρια σύναξη. Ποιήματα του Μίλτου Σαχτούρη θα διαβάσουν οι ποιητές Γιώργος Γώτης, Παναγιώτης Κερασίδης, Χρίστος Παπαγεωργίου, Ιωάννης Σεβαστιανός Ρώσσης. Για το έργο του ποιητή θα μιλήσει ο κριτικός λογοτεχνίας Γιώργος Αράγης. Στην εκδήλωση το κοινό θα παρακολουθήσει ταινίες του σκηνοθέτη Λευτέρη Ξανθόπουλου με θέμα τη ζωή και το έργο του Μίλτου Σαχτούρη. Την επιμέλεια της εκδήλωσης έχει ο κ. Γιάννης Καισαρίδης και την εικαστική απόδοση ο Τάσος Πρωτοψάλτης.

Ο Μίλτος Σαχτούρης γεννήθηκε το 1919. Καταγόταν από την Ύδρα και ήταν δισέγγονος του ναυάρχου του 1821 καπετάν Γιώργη Σαχτούρη.

Το 1937 εγγράφηκε στη Νομική Σχολή του Πανεπιστημίου Αθηνών, αλλά το 1940 τα εγκατέλειψε, για να αφοσιωθεί στην ποίηση. Εμφανίστηκε στα ελληνικά γράμματα το Μάιο του 1944 με ποιήματα στο περιοδικό "Τα Νέα Γράμματα".

Συνεργάστηκε με τα περιοδικά "Τα Νέα Γράμματα", "Τα Νέα Ελληνικά" και "Νέα Εστία". Έχει μεταφράσει Μπρεχτ, ενώ έχει τιμηθεί με τρία κρατικά βραβεία. Το 1956 τιμήθηκε με το Α' Βραβείο Νέοι Ευρωπαίοι Ποιητές από την ιταλική ραδιοφωνία και τηλεόραση για την συλλογή του "Όταν σας μιλώ", το 1962 με το Β' Κρατικό Βραβείο Ποίησης για την συλλογή του "Τα Στίγματα" και, το 1987, με το Α' Κρατικό Βραβείο Ποίησης για το έργο του "Εκτοπλάσματα". Άλλα έργα του, μεταξύ άλλων, είναι: "Η λησμονημένη", "Παραλογαίς", "Με το πρόσωπο στον τοίχο", "Όταν σας μιλώ", "Τα φάσματα ή η χαρά στον άλλο δρόμο", "Ο περίπατος", "Τα στίγματα", "Σφραγίδα ή όγδοη Σελήνη", "Το σκεύος", "Καταβύθιση", "Ανάποδα γυρίσαν τα ρολόγια". Ποιήματά του έχουν μεταφραστεί σε πολλές γλώσσες.

ΔΗΜΟΣ ΑΝΤΙΓΟΝΙΔΩΝ

ΠΡΟΣΚΛΗΣΗ ΣΕ ΛΑΪΚΗ ΣΥΝΕΛΕΥΣΗ



Ο Δήμαρχος κ. Στεργιόπουλος Γρηγόριος και οι συνεργάτες του, υλοποιώντας την προεκλογική τους δέσμευση για λαϊκές συνελεύσεις σε όλα τα Δημοτικά Διαμερίσματα του Δήμου Αντιγονιδών, καλεί τους κατοίκους Δ.Δ. Κεφαλοχωρίου την Κυριακή 3 Απριλίου και ώρα 11:00 π.μ. στη Καφετέρια του Στ. Δημόπουλου, σε ανοιχτή συγκέντρωση.

Θα γίνει ενημέρωση από το Δήμαρχο, συνεργάτες και υπαλλήλους του Δήμου για θέματα που αφορούν το Δ.Δ. Κεφαλοχωρίου και το Δήμο γενικά. Θα ακολουθήσει συζήτηση.

Ο Δήμαρχος
Στεργιόπουλος Γρηγόριος

ΝΕΟΛΑΙΑ ΠΑΣΟΚ Τ.Ο. ΒΕΡΟΙΑΣ

ΕΘΕΛΟΝΤΙΚΗ ΑΙΜΟΔΟΣΙΑ

"Αφιερώνοντας 5' λεπτά από το χρόνο σας. Σκεφτείτε πώς μπορείτε να σώσετε μια ζωή..."

Δώστε, λοιπόν, και ΕΣΕΙΣ το παρόν στην ΕΘΕΛΟΝΤΙΚΗ ΑΙΜΟΔΟΣΙΑ που διοργανώνει η ΝΕΟΛΑΙΑ ΠΑ.ΣΟ.Κ. Βέροιας σε συνεργασία με το Τμήμα Αιμοδοσίας του Νοσοκομείου Βέροιας, το Σάββατο 2 Απριλίου 2005, από τις 9:30 π.μ. έως τις 13:00 μ.μ., στο χώρο του πρώην LAPIN, που βρίσκεται στον εμπορικό πεζόδρομο της Βέροιας, στην διασταύρωση των οδών Πρ. Ηλία με Ιπποκράτους.

Η συμμετοχή όλων είναι απαραίτητη αν αναλογιστούμε ότι ανά πάσα στιγμή μπορεί να είμαστε εμείς που θα έχουμε ανάγκη για αίμα!!!

Με εκτίμηση
Νεολαία ΠΑΣΟΚ Τ.Ο. Βέροιας

ΕΠΙΣΤΟΛΕΣ ΣΤΟ "Λ"

Για μια ανακοίνωση του Συλλόγου Μελέτης και Διάδοσης του Ελληνικού Λόγου

Κύριε Διευθυντά,

Με αφορμή ανακοίνωση του προέδρου του Συλλόγου Μελέτης και διάδοσης του Ελληνικού λόγου Νομού Ημαθίας, σχετικά με τις εργασίες για την αμφιδρόμηση της οδού Μητροπόλεως έχω να κάνω δύο παρατηρήσεις.

1ον) Καλό θα 'ταν να περιμένουμε τα αποτελέσματα της αμφιδρόμησης όσον αφορά το κυκλοφοριακό γιατί η κατάσταση τα τελευταία χρόνια ήταν πραγματικά ανυπόφορη. Να μην ξεχνάμε ότι το σύνολο των πολιτών της Βέροιας αναθεμάτιζε αυτήν την κατάσταση αλλά και ότι η συγκεκριμένη κίνηση ήταν βασική προεκλογική δέσμευση του νυν Δημάρχου.

2ον) Όσον αφορά την σύγκριση που γίνεται, ατυχώς για εμένα, του νυν με τον προηγούμενο Δήμαρχο όσον αφορά την ευαισθησία του κου Σκουμπόπουλου πάνω στα ιστορικά ζητήματα της Βέροιας έχω να πω τα εξής:

Ο σύλλογός μας, γιατί και εγώ είμαι ιδρυτικό μέλος του Συλλόγου και αντιπρόεδρος για πέντε συναπτά έτη, ιδρύθηκε το 1999. Μέχρι το 2002 ουδεμία βοήθεια είχαμε, ηθική ή υλική από τον τέως Δήμαρχο. Αντιθέτως η νυν Δημοτική αρχή βοήθησε τον σύλλογο και ηθικά και υλικά σε πλήθος εκδηλώσεων. Αποκορύφωμα ήταν η συνδιοργάνωση των Φιλιππείων 2003 και 2004 με τον Δήμο Βεροίας με τη δωρεάν παραχώρηση του Χώρου Τεχνών αλλά και με οικονομικές ενισχύσεις (Συναυλία του Κου Χάλαρη κ.λπ.). Οι τελευταίες μάλιστα εκδηλώσεις που γίνονται από τον Σύλλογο γίνονται υπό την αιγίδα του Δήμου Βέροιας και οι αξιότιμοι Κοι ομιλητές φιλοξενούνται από τον Δήμο Βέροιας.

Και κάτι ακόμα. Κανείς δεν μπορεί να θάψει την ιστορία της Βέροιας η οποία χάνεται στους αιώνες. Και σίγουρα δεν είναι η αρχή της ιστορίας της Βέροιας οι περιβόητες ρωμαϊκές πέτρες της Μητροπόλεως οι οποίες ταυτίζονται χρονικά με το βήμα του Αποστόλου Παύλου και την Εβραϊκή συνοικία.

Μετά τιμής
Βαφείδης Στέφανος
Ιδρυτικό μέλος του Συλλόγου Μελέτης και διάδοσης του Ελληνικού λόγου Νομού Ημαθίας.

Υ.Γ. Και αυτά είναι τα πραγματικά γεγονότα προς αποκατάσταση της αλήθειας.

ΕΛΛΗΝΙΚΗ ΔΗΜΟΚΡΑΤΙΑ
ΠΕΡΙΦΕΡΕΙΑ ΚΕΝΤΡ. ΜΑΚΕΔΟΝΙΑΣ
ΝΟΜΟΣ ΗΜΑΘΙΑΣ
ΔΗΜΟΣ ΠΛΑΤΕΟΣ

Πλατύ 30/03/2005
Αριθ. Πρωτ. 2159

ΟΡΘΗ ΕΠΑΝΑΛΗΨΗ ΠΕΡΙΛΗΨΗΣ ΔΙΑΚΗΡΥΞΗΣ

1.Επιχειρησιακό Πρόγραμμα	**ΠΕΡΙΒΑΛΛΟΝ**
2.Κωδ. ΣΑΕ	**075/3**
3.Κωδ. Έργου	**2004ΣΕ07530009**
4.Τίτλος Έργου	**Αποκατάσταση ανενεργούς χωματερής δημοτικού διαμερίσματος Πλατέος.**
5.Αριθμός Υποέργου	**2**
6.Τίτλος Υποέργου	**Αποκατάσταση ανενεργούς χωματερής δημοτικού διαμερίσματος Πλατέος.**
7.Προϋπολογισμός υποέργου	**149.658,50 ΕΥΡΩ**

Ο Δήμαρχος Πλατέος Ν. Ημαθίας

Προκηρύσσει ανοιχτό δημόσιο μειοδοτικό διαγωνισμό, με σφραγισμένες προσφορές, με το σύστημα προσφοράς με επιμέρους ποσοστά έκπτωσης κατά ομάδες τιμών εκφρασμένα σε ακέραιες μονάδες επί τις εκατό, με έλεγχο ομαλότητας των επι μέρους ποσοστών έκπτωσης για την εκτέλεση του έργου **"Αποκατάσταση ανενεργούς χωματερής Δημοτικού Διαμερίσματος Πλατέος"**, προϋπολογισμού δαπάνης **"149.658,50" ευρώ** με το Φ.Π.Α., σύμφωνα με την αριθ. 67/2005 μελέτη του έργου.

Η χρηματοδότηση του έργου θα γίνει από πιστώσεις του Προγράμματος Δημοσίων επενδύσεων (ΣΑΕ 075/3, κωδικός έργου 2004ΣΕ0750009) και έχει ενταχθεί στο Μέτρο 2.1. του ΕΠΠΕΡ. Συγχρηματοδοτείται δε κατά 70% από ΕΤΠΑ και κατά 30% από εθνικούς πόρους. Υπόκειται επίσης στις κρατήσεις που προβλέπονται για τα έργα αυτά, συμπεριλαμβανομένης και της κράτησης 6%ο του άρθρου 27 παρ. 34-37 του Ν. 2166/92 (ΦΕΚ 137 Α/24-8-1993).

Η δημοπρασία και η εκτέλεση του έργου θα γίνουν σύμφωνα με τις διατάξεις του Π.Δ. 609/85 "Κατασκευή Δημοσίων Έργων" του Ν. 1418/84 "Δημόσια Έργα και ρυθμίσεις συναφών θεμάτων", όπως τροποποιήθηκε και συμπληρώθηκε με το Ν. 2229/94 ,καθώς και με τον Ν.3263/2004 (ΦΕΚ 179 Α') "Μειοδοτικό σύστημα ανάθεσης των δημοσίων έργων και άλλες διατάξεις".

Ο διαγωνισμός θα γίνει στο Δημοτικό κατάστημα Πλατέος την **18 Απριλίου 2005, ημέρα Δευτέρα και ώρα λήξης παραλαβής των προσφορών την 10η π.μ..**

Σε περίπτωση που ο διαγωνισμός κηρυχθεί άγονος, θα επαναληφθεί στις 25 Απριλίου 2005 ημέρα Δευτέρα και ώρα λήξης παραλαβής των προσφορών την 10η π.μ..

Στο διαγωνισμό γίνονται δεκτές εργοληπτικές επιχειρήσεις, γραμμένες στα ΜΕΕΠ, με πτυχίο Τάξης Α2 και άνω για τις οποίες δεν συντρέχουν λόγοι του κατωτέρου ορίου, για κατηγορία έργων **ΥΔΡΑΥΛΙΚΑ ή ΟΔΟΠΟΙΙΑΣ** καθώς και αναβαθμισμένη Κ/Ξ τάξης Α1 των παραπάνω κατηγοριών.

Χρόνος εκτέλεσης του έργου ορίζεται **τέσσερις (4) μήνες.**

Η εγγύηση για την συμμετοχή ορίζεται σε ποσοστό 2% επί του προϋπολογισμού, χωρίς το Φ.Π.Α., ήτοι: [2.540,00!] οι οποίες θα απευθύνονται στην Αναθέτουσα Αρχή και θα παρέχονται όπως ορίζεται στην παρ. 1 του άρθρου 23 του Π.Δ. 609/85.

Σε περίπτωση που το προσφερόμενο ποσοστό έκπτωσης του αναδόχου είναι μεγαλύτερο του ορίου 12% προκειμένου να υπογραφεί η σύμβαση , ο ανάδοχος υποχρεούται να προσκομίσει, πρόσθετη εγγύηση καλής εκτέλεσης , σύμφωνα με τα οριζόμενα στην παράγραφο 2, του άρθρου 4 του Ν. 3263/2004.

Τα φωτοαντίγραφα των τευχών δημοπράτησης θα χορηγούνται μέχρι και έξι (6) ημερολογιακές ημέρες πριν την ημερομηνία διεξαγωγής της Δημοπρασίας.

Για περισσότερες πληροφορίες οι ενδιαφερόμενοι μπορούν να απευθύνονται κατά τις εργάσιμες ημέρες και ώρες στα γραφεία του Δήμου Πλατέος, όπου μπορούν να λάβουν γνώση για τις λεπτομέρειες της διακήρυξης. [τηλέφωνο 2333053818].

Ο ΔΗΜΑΡΧΟΣ
ΔΗΜΗΤΡΙΑΔΗΣ ΦΩΤΙΟΣ

ΕΛΛΗΝΙΚΗ ΔΗΜΟΚΡΑΤΙΑ
ΠΕΡΙΦΕΡΕΙΑ ΚΕΝΤΡΙΚΗΣ ΜΑΚΕΔΟΝΙΑΣ
ΝΟΜΟΣ ΗΜΑΘΙΑΣ
ΔΗΜΟΣ ΑΛΕΞΑΝΔΡΕΙΑΣ

Αλεξάνδρεια, 30-3-2005
Αριθμ. πρωτ.: 3605

ΠΕΡΙΛΗΨΗ ΔΙΑΚΗΡΥΞΗΣ

Ο Δήμαρχος Αλεξάνδρειας,

Προκηρύσσει ανοιχτό δημόσιο μειοδοτικό διαγωνισμό, με σφραγισμένες προσφορές, με το σύστημα προσφοράς ενιαίου ποσοστού έκπτωσης, σε ακέραιες μονάδες επί τοις εκατό (%), σύμφωνα με το άρθρο 6 του Π.Δ. 609/85 για την ανάδειξη αναδόχου εκτέλεσης του έργου **"Διαμόρφωση αύλειου χώρου 2ου Λυκείου Αλεξάνδρειας"** προϋπολογισμού δαπάνης 88.000,00 ευρώ με Φ.Π.Α. Τα χρήματα θα διατεθούν από το Υπουργείο Εσωτερικών Δημόσια Διοίκησης και Αποκέντρωσης.

Η δημοπρασία και η εκτέλεση του έργου θα γίνουν σύμφωνα με τις διατάξεις του Π.Δ 609/85 "Κατασκευή δημοσίων έργων", του Ν. 1418/1984 "Δημόσια Έργα και ρυθμίσεις συναφών θεμάτων" όπως τροποποιήθηκε και συμπληρώθηκε με τον Ν. 2229/94, καθώς και με το Ν. 3263/2004 (ΦΕΚ 179 Α') "Μειοδοτικό σύστημα ανάθεσης των δημοσίων έργων και άλλες διατάξεις".

Η δημοπρασία θα διενεργηθεί στα Γραφεία του Δήμου Αλεξάνδρειας στις 18 του μήνα Απριλίου του έτους 2005 ημέρα Δευτέρα με ώρα λήξης παραλαβής των προσφορών 10:00 π.μ., στο Δημοτικό Κατάστημα του Δήμου.

Σε περίπτωση που ο διαγωνισμός κηρυχθεί άγονος, θα επαναληφθεί στις 25 Απριλίου 2005 ημέρα Δευτέρα και ώρα λήξης παραλαβής των προσφορών 10:00 π.μ.

Στη δημοπρασία γίνονται δεκτές εργοληπτικές επιχειρήσεις που είναι γραμμένες στο ΜΕΕΠ τάξεως Α1 και άνω για έργα οικοδομικά για τις οποίες δεν συντρέχει λόγος κατωτέρου ορίου.

Η εγγύηση συμμετοχής ορίζεται σε ποσοστό 2% επί του προϋπολογισμού, χωρίς το Φ.Π.Α., ήτοι: 1.491,53 ευρώ οι οποίες θα απευθύνονται στην Αναθέτουσα Αρχή και θα παρέχονται όπως ορίζεται στην παρ.1 του αρθρ. 23 του Π.Δ. 609/85.

Σε περίπτωση που το προσφερόμενο ποσοστό έκπτωσης του αναδόχου είναι μεγαλύτερο του ορίου 12% προκειμένου να υπογραφεί η σύμβαση, ο ανάδοχος υποχρεούται να προσκομίσει πρόσθετη εγγύηση καλής εκτέλεσης, σύμφωνα με τα οριζόμενα στην παρ. 2, του άρθρου 4 του Ν. 3263/2004.

Προθεσμία περάτωσης του έργου τρεις (3) μήνες.

Πλήρη αντίτυπα των τευχών δημοπράτησης είναι κατατεθειμένα στα Γραφεία του Δήμου Αλεξάνδρειας Ημαθίας, όπου οι ενδιαφερόμενοι μπορούν να λάβουν γνώση κατά τις εργάσιμες ημέρες και ώρες και μέχρι και έξι ημερολογιακές μέρες (6) πριν τη διεξαγωγή της δημοπρασίας.

Ο ΔΗΜΑΡΧΟΣ
ΧΑΡΑΛΑΜΠΟΣ ΓΚΙΟΝΟΓΛΟΥ

Ένα βιβλίο γεμάτο "Ναουσαϊικα αντέτχια"

Το βιβλίο του κ. Νίκου Σπάρτση "Αντέτχια στη Νιάουστα" θα παρουσιαστεί το Σάββατο 2 Απριλίου στο Στέκι Νεολαίας στις 8 μ.μ.

Την εκδήλωση διοργανώνει ο ΔΗΠΟΝ μετά από την μεγάλη δωρεά των αντιτύπων του βιβλίου στον Οργανισμό.

Το βιβλίο θα παρουσιαστεί από την διευθύντρια του ΔΗΠΟΝ κ. Πίστη Κεφαλά - Σπάρτση και την υπεύθυνη της Δημοτικής Βιβλιοθήκης Νάουσας κ. Αναστασία Κωνσταντίνου - Παλαιά.

Στο βιβλίο αυτό ο κ. Ν. Σπάρτσης παρουσιάζει στην παραδοσιακή γλώσσα της Νάουσας, τις παραδόσεις , τα έθιμα και τις ρίζες και όπως γράφει στον πρόλογό του το αφιερώνει "σ' αυτούς που πιστεύουν στο παρελθόν μας που μας έδωσαν δυνάμεις για το μέλλον μας και το μέλλον των παιδιών μας".

Στις 413 σελίδες του βιβλίου περιλαμβάνονται οι εξής ενότητες: υλική ζουή (σπίτι, τι και πως ετρουγάμι, καθημερινή γιουργική ζουή, αργαλειός, μαλλί, μπαμπάκι, μιτάξι), οικογενειακή κι κοινουνική ζουή (απ' την αγκαστριά ίσιαμι του σκουτέλι, κοινουνική ζουή και οργάνουση) και τρανές, μικρές γιουρτές και πανηγύρια.

(Βιβλία πωλούνται στη Δημοτική Βιβλιοθήκη Νάουσας (Διον. Σολωμού 3) και στα γραφεία του ΔΗΠΟΝ (Χατζημαλούση 17 - Παραδοσιακό Κτίριο Μπουτάρη).

Δημόσια Κεντρική Βιβλιοθήκη

ΧΡΗΣΙΜΑ ΤΗΛΕΦΩΝΑ

ΝΟΜΑΡΧΙΑ τηλ. κέντρο . 2331025.000
Γραφείο Νομάρχη 2331022.310
ΚΕΠΝομ.Αυτ/σης . .2331077970, 77980
Πυροσβεστική, 23310199,2331022.222
Νοσοκομείο, ...2331022.082
ΕΚΑΒ 166
ΔΕΥΑΒ 2331078.824
ΔΕΥΑΒ Βλάβες 2331021.814
ΔΕΗ 1050 .....2331020.400
ΟΤΕ Βλάβες 121
ΚΤΕΛ (Υπεραστικά) 2331022.342
ΚΤΕΛ (Αστικά) 2331022.282
ΟΣΕ 2331024.444
ΡΑΔΙΟΤΑΞΙ 2331062.555 - 2331062.666
ΤΑΞΙ (πιάτσα ΚΤΕΛ) 23310-75151
ΓΡ. ΤΕΛΕΤΩΝ ΔΗΜΟΥ ... 2331066300
ΓΡ. ΤΕΛΕΤΩΝ ΚΥΠΡΑΙΟΥ .2331070.050
ΓΗΡΟΚΟΜΕΙΟ 2331024891
και 0331023322
Α' ΚΑΠΗ 2331028.664
Β' ΚΑΠΗ 2331021.286
ΔΟΥ ΒΕΡΟΙΑΣ
Φορ. Εισοδήματος 2331024.998
Αυτοκινήτων 2331071.626
Φ.Π.Α. 2331024.864
Τελωνείο 2331072.256
Τμήμα Συγκοινωνιών 23310 77.871
ΚΤΕΟ 2331042.420, 2331042.421
Β'Σ.Σ. τηλ. κέντρο 2331032.611
Στρατολογικό Γραφείο 2331032.464, 0331024.692
ΟΑΕΔ 2331026.888
Οργανισμός Εργατικής Κατοικίας 2331025.180
Εθν. Οργαν. Πρόνοιας . .2331024.598
ΤΟΕΒ 2331024.669
Δημοτική Επιχείρηση Πολιτισμού 2331022.967, 2331062.548
Δημ. Βιβλιοθήκη «Ζωγιοπούλου» 2331024.879
Αλσος Παπάγου 2331072.654
Δημ. Περίπτερο Ελιάς . .2331071.015
Ι. Μητρόπολη 2331022270
ΔΗΠΕΘΕ 2331074.433
Κ.Π.Π.Ε. 2331070521
ΗΦΑΙΣΤΟΣ . .2331020244, 2331028220
Οδική Βοήθεια ΕΛΠΑ 104, 191
Οδική Βοήθεια EXPRESS SERVICE 1154

HELLAS SERVICE 1057 -2331060919
Οδική Βοήθεια

Οδική Βοήθεια INTERAMERICAN 168
ΙΝΤΕΡΣΑΛΟΝΙΚΑ .από κινητό 11555
.....από σταθερό 2310492100
ΑΣΤΥΝΟΜΙΚΗ Δ/ΝΣΗ ΗΜΑΘΙΑΣ (ΕΠΙΤΕΛΕΙΟ)
Διευθυντής: 2331072.222, 76.615
Α' Υποδ/ντής: 2331020.240, 76.612
Β' Υποδ/ντής: 2331076.611
Υπασπιστής: 2331076.610, 76.613
Κέντρο Αμεσης Επέμβασης: 100, 2331025.197, 76.625
FAX: 23.333
ΑΣΤΥΝΟΜΙΚΟ ΤΜΗΜΑ ΒΕΡΟΙΑΣ
Διοικητής: . .2331070.655, 2331076.645
Υποδιοικητής: 2331076.642
ΑΞ/κός Υπηρεσίας: 2331076.643
Γραμματεία: 2331076.646, 2331076.647
ΤΜΗΜΑ ΑΣΦΑΛΕΙΑΣ ΒΕΡΟΙΑΣ
Διοικητής: .2331070.588, 2331076.655
Υποδιοικητής: 2331076.658
ΑΞ/κός Υπηρεσίας: 2331076.653
Γραμματεία: 2331076.656
Γραφείο Αλλοδαπών: 2331076.657
ΤΜΗΜΑ ΤΡΟΧΑΙΑΣ ΒΕΡΟΙΑΣ
Διοικητής: .2331071.071, 2331076.665
Υποδιοικητής: 2331076.667
ΑΞ/κός Υπηρεσίας: 2331076.669
Γραμματεία: 2331076.663
Γραμματεία (Μοτοποδήλατα): 2331076.664
Τμήμα Συνοριακής Φύλαξης Γεωργιανών 2331098000

Δήμος Νάουσας (23320)
Δημαρχείο 2332053.010
Αμεση Δράση 2332022.221
Πυροσβεστική 2332022.199
Νοσοκομείο 2332022.200
ΕΚΑΒ 166
ΔΕΗ 2332022.314
ΟΤΕ Βλάβες 121
ΟΣΕ 2332041.535
ΚΤΕΛ (Υπεραστικά) 2332022.223
ΚΤΕΛ (Αστικά) 2332028.500
ΤΑΞΙ (Στουγιαννάκη) 2332022.636
Πλ. Καρατάσου 2332022.552
Τμήμα Συνοριακής Φύλαξης Νάουσας 2332023767

Δήμος Αλεξάνδρειας (23330)
Δημαρχείο 2333053400
Δήμαρχος 2333053401
Αμεση Δράση 23330 53333
Πυροσβεστική 2333024199
Κέντρο Υγείας 2333026.901
ΕΚΑΒ 166
ΔΕΗ 2333023.364
ΟΤΕ Βλάβες 121
ΟΣΕ 2333023.210

Δήμος Πλατέος (23330)
Δημαρχείο 2333063.208
Δήμαρχος 2333064.534
Ελληνική Αστυνομία 2333063.333
Αγροτικό Ιατρείο 2333063.243
ΤΑΞΙ 2333064.022
ΟΣΕ 2333063.216

Δήμος Μελίκης (23310)
Δημαρχείο 2331081.561
Δήμαρχος 2331082.200
Αστυνομία 2331081.264
Αγροτικό Ιατρείο 2331081.204
ΤΑΞΙ 2331081.596
ΚΤΕΛ 2331082.370

Δήμος Απ. Παύλου (23310)
Δημαρχείο . 2331041.250, 2331042.777
Αστυνομία 2331041.238
Αγροτικό Ιατρείο 2331041.888

Δήμος Ειρηνούπολης (23320)
Δημαρχείο 2332052.626

Δήμος Αντιγονιδών (23310)
Δημαρχείο 2331039.700

Δήμος Ανθεμίων (23320)
Δημαρχείο 2332053.100

Δήμος Βεργίνας (23310)
Δημαρχείο 2331092.337

Δήμος Μακεδονίδος (23310)
Δημαρχείο
.....2331096.300, 2331096.428

Δήμος Δοβρά (23310)
Δημαρχείο 2331051.205

ΤΗΛΕΦΩΝΑ ΔΗΜΟΥ ΒΕΡΟΙΑΣ

ΓΡΑΦΕΙΟ ΔΗΜΑΡΧΟΥ	59505 - 6		22330
ΓΡΑΦΕΙΟ ΑΔΕΙΩΝ ΚΑΤΑΣΤΗΜΑΤΩΝ	59528		59515
ΕΣΟΔΑ	59535		59515
ΛΟΓΙΣΤΗΡΙΟ	59537	59539	59515
ΤΑΜΕΙΟ	59541	59542	59515
ΔΗΜΟΤΟΛΟΓΙΑ	59548	73333	
ΑΝΩΔΙΑΡΧΕΙΟ	59545	59546	73333
ΔΗΜΟΤΙΚΗ ΑΣΤΥΝΟΜΙΑ	59562	59564	59515
Δ/ΝΣΗ ΤΕΧΝΙΚΟΥ & ΠΟΛΕΟΔΟΜΙΑΣ	59503		73333
ΓΡΑΦΕΙΟ ΚΑΘΑΡΙΟΤΗΤΑΣ	59509		
ΝΕΚΡΟΤΑΦΕΙΟ	59513		

Φαρμακεία



Πέμπτη 31 Μαρτίου 2005

Εφημερεύει:
13.30-17.00 Κουρκουτα Νικολέτα, Πίνδου 15 και Καρατάσου γωνία, τηλ. 65931

Διανυκτερεύει:
20.30-01.00 Κουπατσιάρη Μαρία, Βικέλα 10 έναντι Πεταλούδας, τηλ. 28491

Συνεργείο επιφυλακής της ΔΕΥΑΒ

Το συνεργείο επιφυλακής της ΔΕΥΑΒ κατά το διάστημα από **16-3-2005** μέχρι **31-3-2005** θα είναι το εξής:

Αυτόματος τηλεφωνητής βλαβών: τηλ. 23310 21814, 78815, Κουρτίδης Ιωάννης, Τεχνίτης Υδραυλικός 6977 578583, Δουζένης Σωτήρης , Εργάτης

ΓΡΑΦΕΙΟ ΤΕΛΕΤΩΝ ΕΛΕΥΘΕΡΙΟΥ Γ. ΚΥΠΡΑΙΟΥ

ΑΓΙΟΥ ΔΗΜΗΤΡΙΟΥ 4 - ΤΗΛ. 70050 - 71981 - 28096

Στην παλιά Τροχαία απέναντι από το Δημαρχείο

Η δαπάνη μιας άψογης τελετής, στο γραφείο μας είναι η μικρότερη και η οικονομικότερη από οπουδήποτε αλλού

ΚΑΝΤΕ ΣΥΓΚΡΙΣΗ ΣΤΙΣ ΤΙΜΕΣ ΜΑΣ

ΔΩΡΕΑΝ ΓΙΑ ΑΠΟΡΟΥΣ ΚΙΒΩΤΙΑ ΟΣΤΩΝ

Διανυκτερεύοντα Βενζινάδικα



Πέμπτη 31 Μαρτίου 2005

Καραλάκος Κων. Σταδίου 179 τηλ. 65411
Παπαδόπουλος - Καραβασιλειάδης Πιερίων 84



-ΧΕΙΜΕΡΙΝΟ ΠΡΟΓΡΑΜΜΑ ΔΡΟΜΟΛΟΓΙΩΝ ΑΠΟ ΔΕΥΤΕΡΑ ΕΩΣ ΠΑΡΑΣΚΕΥΗ--

ΝΑΟΥ-ΒΕΡ-ΘΕΣΕΧ-PRESS
6:30, 7:00, 7:45, 8:45, 9:45, 10:45, 11:45, 12:45, 3:45, 14:45,15:45 16:45, 17:45, 18:55,
ΒΕΡ-ΘΕΣΠΟΣΤΑ
5:30, 6:20, 7:15, 8:00 9:00, 10:00, 11:00,12:00 13:00,14:00,15:00, 16:00

17:00,18:00,19:00, 20:20 21:00
ΘΕΣ-ΒΕΡ-ΝΑΟΥ EXPRESS
6:15,8:15,9:15,10: 15,11:15,12:15,13: 15,14:15,15:15,16: 15,17:15,18:15,19: 15,20:45
ΒΕΡΟΙΑΑΘΗΝΑ
8:30,15:00,20:30
ΒΕΡ-ΝΑΟΥ
6:30,7:05,7:10,7:4 0,8:40

9:10,10:10,11:10,1 2:10 12:30,13:10,13:30, 13:45 14:10,14:30,15:10, 16:10 17:10,18:10,19:10, 19:15 20:10,21:40
ΝΑΟΥ-ΒΕΡ
7:45,8:05,9:45,13: 00,14:15,16:30,18: 15,19:00,19:45
ΝΑΟΥΣΑ- ΘΕΣ/ΝΙ-ΚΗ
6:05,7:20,8:20,9:2 0,10:20,11:20,12:2 0,13:20,14:20,15:2 0,16:20,17:20,18:3 0,20:35
ΝΑΟΥ-ΖΕΡ-ΑΡΧΑΓΓΕΛΟ
8:30,11:00,13:30,1 4:55
ΒΕΡ-ΚΟΥΜΑΡΙΑ ΤΡΙΤΗ-ΣΑΒΒΑΤΟ
8:45,13:30
ΒΕΡ-ΜΑΡΙΝ

7:00,13:15
ΒΕΡ-ΚΕΦ-Π.ΣΚΥΑ ΑΛΕΞΑΝΔΡΕΙΑ
6:30,12:00,14:30,1 9:45
ΒΕΡ-ΜΕΛ-ΑΛΕΞ
6:50,8:00,9:30,11: 10,13:30,14:40,16: 45,18:00,20:00
ΒΕΡ-ΑΛΕΞ
8:30,9:30,10:30,14 :40
ΒΕΡ-ΣΥΚΙΑ
7:05,13:25

ΒΕΡ-ΕΔΕΣ
7:50,9:30,11:00,12 :30,14:45,16:00
ΒΕΡ-ΚΡ.ΒΡΥ
6:00,7:45,10:45,12 :30,14:45,19:15
ΒΕΡ-ΣΤΕΝ ΜΟΝΟΣΠΙΤΑ
7:00,13:15
ΒΕΡ-ΦΥΤΙΑ
6:50,14:30
ΒΕΡ-ΔΑΣΚΙΟ
7:00,14:00
ΜΕΛ-ΘΕΣ/ΝΙΚΗ
6:00

-ΧΕΙΜΕΡΙΝΟ ΠΡΟΓΡΑΜΜΑ ΔΡΟΜΟΛΟΓΙΩΝ ΣΑΒΒΑΤΟΥ-

ΒΕΡ-ΘΕΣΕΧΡΕΣ
7:45,8:45,9:45,10: 45,11:45,12:45,13 :45,14:45,15:45,1 6:45,17:45,18:55
ΒΕΡ-ΘΕΣ ΠΟΣΤΑ
6:45,8:00,9:00,10: 00,11:00,12:00,13 :00,14:00,15:00,1 6:00,17:00,18:00, 19:00,20:20,21:30
ΘΕΣ-ΒΕΡ-ΝΑΟΥ EXPRES

9:15,10:15,11:15, 12:15,13:15,14:15 15:15,16:15,17:15 18:15,19:15,20:45
ΘΕΣ-ΒΕΡ ΠΟΣΤΑ
6:45,7:45,8:45,9:4 5,10:45,11:45,12: 45,13:45,14:45,15 :45,16:45,17:45,1 8:45, 20:05, 21:30
ΒΕΡΟΙΑ-ΑΘΗΝΑ
8:30,15:00,20:30
ΒΕΡ-ΝΑΟΥ

6:45,7:05,7:45,8:0 0,8:40,9:00,9:40, 10:10,11:10,11:45 12:10,12:30,13:10 13:30,14:10,14:30 15:10,15:30,16:10 17:10,18:10,19:10 20:10,21:40
ΝΑΟΥ-ΒΕΡ
ΘΕΣ/ΝΙΚΗ
6:20,7:20,8:20, 9:20,10:20,11:20 12:20,13:20,14:20

15:20,16:20,17:20 18:30,20:35
ΝΑΟΥ-ΒΕΡ
7:45,10:00,11:45 13:00,14:15,16:30 19:00,19:45
ΝΑΟΥΣΑ ΖΕΡΒΟΧΩΡΙ
8:30,13:30
ΒΕΡ-ΜΕΛ ΑΛΕΞΑΝ
6:50,8:10,9:30,11: 30,13:30,14:40

16:45,18:00,20:00
ΒΕΡΟΙΑ- Κ.ΒΡΥΣΙ
7:45,10:45,12:30 14:45,19:15
ΒΕΡ-ΣΤΕΝ ΜΟΝΟΣΠ
8:00,13:00
ΒΕΡ-ΚΕΦ Π.ΣΚ-ΑΛΕΞ
6:30,12:00,14:30
ΒΕΡΟΙΑ ΕΔΕΣΣΑ
7:50,9:30,11:00 12:30,14:45

ΒΕΡΟΙΑ-ΜΑΡΙΝΑ
7:00,13:00
ΒΕΡΟΙΑ-ΦΥΤΙΑ
6:50,14:30
ΘΕΣ-ΚΛΕΙΔΙ ΑΛΕΞΑΝ
7:45,11:15,16:30 19:45
ΜΕΛΙΚΗ ΘΕΣ/ΝΙΚΗ
6:00
ΘΕΣ-ΝΑΟΥ ΠΟΣΤΑ
6:45, 7:45

ΒΕΡΟΙΑ-ΘΕΣ/ΝΙΚΗ
5:30, 6:20, 6:30Τ, 7:00Τ,7:115, 7:45Τ, 8:00, 8:45Τ, 9:00, 9:45Τ, 10:00, 10:45Τ, 11:00, 11:45Τ, 12:00, 12:45Τ, 13:00, 13:45Τ, 14:00, 14:45Τ, 15:00, 15:45Τ, 16:00,
16:45Τ, 17:00, 17:45Τ, 18:00, 18:55Τ, 19:00, 20:20, 21:00.
ΘΕΣ/ΝΙΚΗ-ΒΕΡΟΙΑ
5:40, 6:15Τ, 6:30, 7:30, 8:15Τ, 8:30, 9:15Τ, 9:30, 10:00, 10:15Τ, 10:45, 11:15Τ, 11:45, 12:15Τ, 12:45, 13:15Τ, 13:45, 14:15Τ, 14:45, 15:15Τ, 15:45, 16:15Τ, 16:45, 17:15Τ, 17:45, 18:15Τ, 18:45, 19:15Τ, 20:05, 20:45Τ, 21:30.
ΝΑΟΥΣΑ-ΘΕΣ/ΝΙΚΗ
6:05Τ, 7:20Τ, 8:20Τ, 9:20Τ, 10:20Τ, 11:20Τ, 12:20Τ, 13:20Τ, 14:20Τ, 15:20Τ, 16:20Τ, 17:20Τ, 18:30Τ, 20:35.
ΘΕΣ/ΝΙΚΗ-ΝΑΟΥΣΑ
6:15Τ, 8:15Τ, 9:15Τ, 10:15Τ, 11:15Τ, 12:15Τ, 13:15Τ, 14:15Τ, 15:15Τ, 16:15Τ, 17:15Τ, 18:15Τ, 19:15Τ, 20:45Τ.

ΓΡΑΜΜΗ ΑΘΗΝΩΝ
ΒΕΡΟΙΑ-ΑΘΗΝΑ
ΚΑΘΗΜΕΡΙΝΑ: 8:30,15:00, 20:30,
ΑΘΗΝΑ-ΒΕΡΟΙΑ
ΚΑΘΗΜΕΡΙΝΑ: 8:30,15:00, 20:30.
-Το παραπάνω πρόγραμμα δεν ισχύει Κυριακές και Εορτές.
ΤΟ Κ.Τ.Ε.Λ. ΗΜΑΘΙΑΣ ΠΑΡΕΧΕΙ ΣΤΟΥΣ ΕΠΙ-

ΒΑΤΕΣ ΤΗ ΔΥΝΑΤΟΤΗΤΑ ΕΚΔΟΣΗΣ:
-ΜΗΝΙΑΙΑΣ ΚΑΡΤΑΣ ΣΥΓΚΕΚΡΙΜΕΝΩΝ ΔΡΟΜΟΛΟΓΙΩΝ ΜΕ ΕΚΠΤΩΣΗ 30%.
-ΜΗΝΙΑΙΑΣ ΚΑΡΤΑΣ ΑΠΕΡΙΟΡΙΣΤΩΝ ΔΙΑΔΡΟΜΩΝ ΜΕ ΕΚΠΤΩΣΗ 45% ΕΩΣ 50%.
Οπου Υ σημαινει Ταχεία.

Δημόσια Κεντρική Βιβλιοθήκη Βέροιας

Πανημαθιακός Αθλητικός Σύλλογος Καράτε

Τα πήραν όλα και έφυγαν

✓ Με 25 μετάλλια επέστρεψαν οι αθλητές μας από τον Βόλο- 10 χρυσά - 8 ασημένια - 7 χάλκινα

✓ Πανετσίδης: "Είπα πως φέτος θα γράψουμε ιστορία"

Το να ξεκινάει ένας σύλλογος σε περιφερειακούς αγώνες με 31 αθλητές και να επιστρέφει με 24 μετάλλια αυτό μόνο φυσιολογικό δεν είναι.







Για τους προπονητές μας όμως τον Νίκο Πανετσίδη και την Ρένα Χασιώτου Πανετσίδου είναι κάτι το συνηθισμένο αφού κάπου εκεί υπολόγισαν ότι θα είναι τα μετάλλια από τους περιφερειακούς αγώνες στον Αλμυρό του Βόλου το Σάββατο 12 Μαρτίου.

Οι αθλητές μας από την αρχή δεν άφησαν περιθώρια αμφισβήτησης από κανέναν και από τους πρώτους αγώνες έδειξαν ποιος είναι ο πρωταθλητής και το απέδειξαν χαρίζοντας ένα τεράστιο χαμόγελο στους προπονητές τους στην διοίκηση αλλά και στους γονείς που συνόδευαν την αποστολή.

"Συγχαρητήρια σε όλα τα παιδιά έδωσαν ότι καλύτερο είχαν είναι δύσκολο να περιγράψουμε πόσο υπερήφανους μας κάνουν πάντα σε κάθε αγώνα και τους ευχαριστούμε για αυτό είμαστε πολύ δυνατή ομάδα και στις 26 και 27 Μαρτίου στην Κατερίνη όπου θα διεξαχθούν οι τελικοί αγώνες από όλη την Ελλάδα όπου τα χρυσά μετάλλια θα είναι η νέα Εθνική ομάδα τότε πραγματικά θα γράψουμε ιστορία.

Και να μην το ξεχνάμε πως στις 2 Απριλίου στο Κλειστό Γυμναστήριο "Φιλίππειο" στην Βέροια θα διεξαχθεί το περιφερειακό Πρωτάθλημα Εφήβων - Νεανίδων Νέων - Ανδρών Γυναικών όπου θα αγωνισθούν πάνω από 80 αθλητές διεκδικώντας την πρόκριση για τους τελικούς" δήλωσε ο προπονητής Νίκος Πανετσίδης.

Οι αθλητές μας που πήραν τα μετάλλια είναι:

Χρυσά (10)

Πανετσίδης Αν.
Περδίκης Γιωρ.
Πανετσίδου Βας.
Τσαμουρίδου Αν. (δύο χρυσά)
Σπανοθύμιου Π.
Σπανοθύμιου Ευς.
Σιδηροπούλου Ολ.
Παπαθεοδώρου Γιαν.
Τσονστιεβιτς Χρ.

Ασημένια (8)

Σπανοθύμιου Παν.
Σπανοθύμιου Ευς.
Βασιλειάδης Φιλ.
Τσιναφουργιώτης Βας.
Τσιναφορνιώτης Δημ.
Παπαϊωάννου Μαρ.
Ιωαννίδου Αιμ.
Δουπκαρι Εύα

Χάλκινα (7)

Λάγου Ευάγ.
Βασιλειάδου Παρ. (2 χάλκινα)
Τελκιρίδου Ιφιγ.
Παπαϊωάννου Μαρ.
Σολωμονίδης Φώτης
Καραμεσίνη Ελένη

Επισκευές τηλεοράσεων
Δορυφορικές & Επίγειες κεραίες
Συστήματα Ασφαλείας
ΗΛΙΑΔΗΣ ΓΙΑΝΝΗΣ
Ηλεκτρονικός
ΤΗΛ.: 23310 72644 ΚΙΝ.: 6973 738563
ΕΜΜΑΝΟΥΗΛ ΠΑΠΠΑ 27 ΒΕΡΟΙΑ Τ.Κ. 59100

ΒΟΛΛΕΥ ΠΑΓΚΟΡΑΣΙΔΕΣ

Εύκολη νίκη του Ποσειδώνα επί του Αρίωνα

Δεν δυσκολεύτηκε καθόλου ο Ποσειδώνας, στον αγώνα του κόντρα στον ουραγό του ομίλου, Αρίωνα Πτολεμαΐδας.



Επεκράτησε με 3-0 σετ (25-12, 25-13, 25-20), στη Βέροια (κλειστό Προμηθέα) και παρέμεινε πρώτος στην βαθμολογία, μία αγωνιστική, πριν από την λήξη του πρωταθλήματος. Τώρα ο προπονητής και οι παίκτριες της ομάδας σκέπτονται πλέον τα πλεϊ - οφς, με τον 2ο του άλλου ομίλου αρχικά και μετά τον τελικό που θα αναδείξει και τον πρωταθλητή της Ένωσης Κ.Δ. Μακεδονίας.

Η διαφορά δυναμικότητας των 2 ομάδων ήταν πολύ μεγάλη. Έτσι δόθηκε η ευκαιρία στον Στέλιο Λουκά να δοκιμάσει καινούργια σχήματα και τακτικές και να χρησιμοποιήσει όλες τις παίκτριες που είχε στην διάθεσή του.

Ο Ποσειδώνας πήρε από την αρχή και στα 3 σετ το προβάδισμα και έφθανε στο τελείωμά τοςυ εύκολα και με μεγάλες διαφορές.

Ο αδύναμος Αρίων Πτολεμαΐδας μόνο στο 3ο σετ προσπάθησε για κάτι καλό, χωρίς όμως τελικά να το κερδίσει. Από τον Ποσειδώνα διακρίθηκαν ιδιαίτερα η Μισοκεφάλου Ειρήνη, η Παπά Θάλεια και η Τσουκαλά Έλενα, χωρίς όμως να υστερήσουν και οι υπόλοιπες.

Ποσειδώνας (Λουκάς Στέλιος)

Ποταμοπούλου Μ., Τσιούχα Χρυς., Τσουκαλά Ελ., Τσιμτσιρί Σίσι, Δουλγεράκη Παν., Μισοκεφάλου Ειρ. (αρχική 6άδα), Στυλίδου Νικ., Παπά Θαλ., Τσανασίδου Κ., Μπαρέκα Γ., Πολιτούδη Εύη.

Τα άλλα αποτελέσματα της 9ης αγωνιστικής ήταν:

ΓΣ Κοζάνης - Ίκαρος Εδ. 3-0 σετ.
Αριστοτέλης - ΓΣ Γρεβενών 3-1 σετ

Η βαθμολογία

	ΣΕΤ	ΒΑΘ.
1.Ποσειδώνας	26-6	25
2.ΓΣ Κοζάνης	22-12	18
3.Αριστοτέλης Σκ.	22-13	18
4.ΓΣ Γρεβενών	15-21	10
5.Ίκαρος Έδες.	9-18	9
6.Αρίων Πτολ.	3-27	1

Η επόμενη αγωνιστική

Την Κυριακή 20/3/05, ο Ποσειδώνας αγωνίζεται στην Έδεσσα με τον Ίκαρο, που στη Βέροια τον είχε κερδίσει με άνεση με 3-0 σετ.

Είναι δε η τελευταία αγωνιστική του ομίλου του. Τα άλλα παιχνίδια είναι:

ΓΣ Γρεβενών - ΓΣ Κοζάνης (2-3 σετ)

Αρίων Πτολ. - Αριστοτέλης Σκύδρας. (0-3 σετ)

ΣΗΜ: Σε παρένθεση τα αποτελέσματα του α΄γύρου.

ΕΟΧ

Υπέροχο πρωτάθλημα στο Σέλι

Η καλοκαιρία ήταν το βασικό στοιχείο στην επιτυχία που γνώρισε το Πανελλήνιο Πρωτάθλημα σούπερ γιγαντιαίας κατάβασης στο Σέλι. Στο εξαιρετικά θεαματικό αυτό αγώνισμα (που διεξάγεται μια φορά το χρόνο) πήραν μέρος 135 αθλητές/τριες, για να προκύψει έτσι ένας πολύ μεγάλος συναγωνισμός και να γίνει μάχη σε όλες τις κα
τηγορίες.

Τις τρεις πρώτες θέσεις κέρδισαν:

Άνδρες: Δημολιός (ΕΟΣ Λάρισας) 1.06''.25, Παπαϊωάννου (ΕΟΣ Αθηνών) 1.08.39, Μπόνου (ΕΟΣ Αλμωπίας) 1.08.64

Νέοι Άνδρες: Νικολόπουλος (ΕΟΣ Βόλου) 1.11.24, Ρούβαλης (ΕΟΣ Νάουσας), 1.11.54., Τσιμικάλης (ΣΧΟ Αράχωβας) 1.11.63

Έφηβοι: Αϊδαρίνης (ΕΟΣ Θ/κης) 1.09.37, Λευκίδης (ΕΟΣ Νάουσας) 1.09.49, Δημητριάδης (ΣΟΧ Φλώρινας) 1.10.89

Παίδες (15 χρόνων): Ελευθεριάδης (ΕΟΣ Νάουσας) 1.08.41, Παπαχατζής (Έσπερος Θ/κης) 1.11.22, Καθαρόπουλος (ΕΟΣ Νάουσας) 1.11.24

Γυναίκες: Παπαδημητρίου (Εσπερ. Θ/κης) 1.13.57, Γιάγκα (ΕΟΣ Νάουσας) 1.17.05, Καλπακίδου (ΣΧΟ Βέροιας) 1.17.83.

Νέες γυναίκες: Τριμεριδου (ΕΟΣ Θ/κης) 1.10.75, Παπαδοπούλου (ΣΧΟ Βέροιας) 1.11.77, Αλεξανδρίδου (ΕΟΣ Σερρών) 1.19.65

Νεανίδες: Δουλγέρογλου (ΣΧΟ Βέρ.) 1.15.58, Σταματοπούλου (ΕΟΣ Αθηνών) 1.15.91, Μπόνου / Περσίδου (ΕΟΣ Αλμωπίας) 1.17.70

Κορασίδες (15 χρόνων): Καραμπούζη (ΕΟΣ Λάρισας) 1.15.00, Χαραλαμπίδου (ΣΧΟ Βέροιας) 1.15.90, Μαυρίδου (Έσπερος Θ/κης) 1.17.06

Ο Ρέντζος 14ος στην Προύσα

Ικανοποιητική εμφάνιση κάναμε, εξάλλου, χτες στο (ανοικτό) Βαλκανικό Κύπελο δρόμων αντοχής στο Γκερέντε της Κωνσταντινούπολης. Το σημαντικότερο είναι, άλλωστε ότι όλοι οι αθλητές μας βελτίωσαν αρκετά τη βαθμολογία FIS . Στην ψηλότερη θέση, στα 10χλμ. Κλασικής τεχνικής όπου πήραμε μέρος, κατατάχτηκε ο Γιώργος Ρέντζος, ο οποίος ήρθε 14ος μεταξύ 30 αθλητών από 8 χώρες. Νικητής αναδείχτηκε ο (καταξιωμένος διεθνώς) Ουκρανός Λέμπιαν Κρόμαν (28.39.86)

ΧΑΝΤΜΠΟΛ

Οι διαιτητές της Α1 Ανδρών και Γυναικών

Α1 Ανδρών
Σάββατο : 19/3/05

Ζηρίνιο: 19.00: Δούκας - Φίλιππος (31-37)
Μεντζελόπουλος - Τσιρίκος
Παρατηρητής Διαιτησίας: Φίλος
Κομισάριος: Ροδίτης

Ιωνικού: 17.30: Ιωνικός Ν.Φ. - ΓΑΣ Κιλκίς (27-33)
Τσάκωνας - Χασκης

Κατερίνη: 18.00: Αρχέλαος - Αθηναϊκός (13-35)
Κατσίκης - Μιχαηλίδης

Πανελλήνιου: 18.00: Πανελλήνιος - ΓΣ Ηλιούπολης (24-23)
Δημόπουλος - Τσάμος

Άργος: 19.00:Διομήδης - ΓΣ Κορωπίου (29-23)
Μπεμπέτσος Γ. - Μεϊμαρίδης

Κυριακή: 20/3/05

Καλαμαριά: 15.45: Απόλλων - ΒΑΟ (26-29)
Βλάχος - Κατσάνος

ΣΗΜ: Σε παρένθεση τα αποτελέσματα του α΄γύρου

Α1 Γυναικών
Σάββατο: 19/3/05

Συκεών: 18.00: Πανάθλητικός - Αθηναϊκός (29-23)
Κουταλίδης - Μπέτμαν

Κυριακή: 20/3/05

Δράμα: 16.00: Ελπίδες - Αρης Νικ. (32-24)
Γκαγκάνας - Κατσάνος

Ν.Ιωνία: 16.00: Ο.Φ.Ν. Ιωνίας - Αναγέννηση Άρτας (21-38)
Δημόπουλος - Κατσάνος

Πάτρα: 16.00: ΑΣΕ Ορμή - Μ. Αλέξανδρος Γιαν. (35-12)
Καραπάνος - Χρόνης

Στέφ. Οικονομόπουλος

Δημοτική Κεντρική Βιβλιοθήκη Βέροιας

Αθλητισμός

Οικονομία • Οικονομία • Οικονομία • Οικονομία • Οικονομία

ΑΜΕΤΑΚΛΗΤΗ ΑΠΟΦΑΣΗ ΤΟΥ ΑΡΕΙΟΥ ΠΑΓΟΥ

Αποζημιώνονται δανειολήπτες

Το ανώτατο δικαστήριο έκρινε παράνομες τις χρεώσεις των τραπεζών για πρόωρη εξόφληση στεγαστικών, τα έξοδα φακέλου και τα πλασματικά επιτόκια. Οι καταναλωτές δικαιούνται επιστροφή χρημάτων για δάνεια σε βάθος 14 ετών



Πράσινο φως ανάβει ο Αρειος Πάγος για την επιστροφή σε χιλιάδες καταναλωτές σημαντικών κονδυλίων, που είχαν πληρώσει στις τράπεζες για πρόωρες εξοφλήσεις δανείων και για υπερβολικές ή παράνομες χρεώσεις από έξοδα δανείου, φακέλου κ.λπ. ή από πλασματικά επιτόκια που υπολογίζονταν με βάση λιγότερες ημέρες τον χρόνο κ.λπ.

Το ανώτατο δικαστήριο αποκρούοντας ως καταχρηστική τη συγκεκριμένη τραπεζική συμπεριφορά, δέχεται ότι τέτοιοι γενικοί όροι συμβάσεων (ΓΟΣ) πρέπει να διαγραφούν από τις δανειακές συμβάσεις.

Φρένο

Με απόφαση-σταθμό το Δ' τμήμα ΑΠ βάζει «φρένο΄Υ στην παράνομη επιβάρυνση του καταναλωτή με αποζημίωση της τάξης του 2,5% (penalty), όταν αποφασίζει να εξοφλήσει νωρίτερα το χρέος του από δάνειο με κυμαινόμενο επιτόκιο. Και τα χρήματα αυτά οι δανειολήπτες τα δικαιούνται τώρα πίσω σε βάθος τουλάχιστον 14 ετών, αφού μπορούν να τα διεκδικήσουν με τις διατάξεις για τον αδικαιολόγητο πλουτισμό.

Το ίδιο ακριβώς συμβαίνει και με τις παράνομες επιπλέον χρεώσεις που γίνονταν στα δάνεια, καθώς κρίθηκε καταχρηστικός ο ΓΟΣ, με βάση τον οποίο οι τράπεζες υπολόγιζαν τους τόκους, έχοντας ως κριτήριο έτος με 360 ημέρες (αντί για 365 ή 366), κερδίζοντας έτσι επιπλέον χρήματα από κάθε δανειολήπτη.

Τα συγκεκριμένα ποσά, που αθροιστικά είναι ιδιαίτερα μεγάλα και γι' αυτό πολύ σημαντικά για τις τράπεζες, μπορούν να διεκδικηθούν από το 1991 με «μπαράζ΄Υ αγωγών, οι οποίες είναι βέβαιο ότι δεν θα ευδοκιμήσουν, αφού πρόκειται για αμετάκλητη απόφαση που έκανε δεκτή τη συλλογική αγωγή για καταχρηστικούς ΓΟΣ στεγαστικών δανείων, που είχε υποβάλει η ΕΚΠΟΙΖΩ. Για τον λόγο αυτό, άλλωστε, γίνονται σε σχεδόν καθημερινή βάση δεκτές και ομαδικές αγωγές που υποβλήθηκαν, με φροντίδα της ΕΚΠΟΙΖΩ στα δικαστήρια, για λογαριασμό καταναλωτών και τα Ειρηνοδικεία διατάσσουν συνεχώς την επιστροφή παράνομων χρεώσεων που επιβάλλουν οι τράπεζες για «φουσκωμένα΄Υ έξοδα δανείου, φακέλου, χρηματοδότησης κλπ.

Με τη βαρυσήμαντη αρεοπαγιτική ομόφωνη απόφαση υπό τον αντιπρόεδρο ΑΠ, Στ. Πατεράκη, ανοίγει επίσης ο δρόμος για την επιβολή ακόμα μεγαλύτερης χρηματικής ποινής σε βάρος των τραπεζών, που χρησιμοποιούν καταχρηστικούς ΓΟΣ. Συγκεκριμένα έγινε δεκτό και το σκέλος της αναίρεσης της ΕΚΠΟΙΖΩ, που διαμαρτυρόταν ότι ήταν ιδιαίτερα μικρή η χρηματική ικανοποίηση ύψους 15.000 ευρώ, που είχε επιδικάσει το Εφετείο για τη βλάβη που υπέστησαν οι καταναλωτές.

Με την ολοκλήρωση της συγκεκριμένης δίκης, οι καταναλωτές βγαίνουν σημαντικά κερδισμένοι, αφού παραμένουν «ζωντανές΄Υ οι δικαστικές αποφάσεις που δέχθηκαν τη σχετική αγωγή του νομικού συμβούλου της ΕΚΠΟΙΖΩ, Δ. Σπυράκου, και συνεπώς επικυρώνεται ότι είναι καταχρηστικοί συνολικά 15 ΓΟΣ στεγαστικών δανείων, που αφορούν άλλες παράνομες τραπεζικές χρεώσεις και έξοδα, τη μονομερή αύξηση των επιτοκίων, την υπέρμετρη επιβάρυνση του δανειολήπτη και του εγγυητή με αδικαιολόγητες επιπρόσθετες ασφάλειες, την ευνοϊκή για την τράπεζα καταγγελία της σύμβασης, μόλις καθυστερήσει μία δόση κ.λπ.

Αλλαγές

Βέβαια, στην πράξη οι τράπεζες προσπαθούν να αλλάζουν κάπως τους συγκεκριμένους ΓΟΣ, χωρίς όμως να βελτιώνουν τη θέση του καταναλωτή. Αυτό, όμως, έχει ως συνέπεια οι νέες αλλαγές αυτές να θεωρούνται προσχηματικές και να χρειάζεται να ανοίξει νέος κύκλος δικών για τη συμμόρφωση των τραπεζών υπό τη δικαστική απειλή της επιβολής χρηματικής ποινής και επιστροφής σημαντικών κονδυλίων.

Ωστόσο, αποτελεί κατάκτηση η κρίση του ΑΠ.

ΚΟΒΕΙ ΕΠΙΠΛΕΟΝ ΤΟΚΟΥΣ

Ανατρέποντας αντίθετη εφετειακή απόφαση, ο ΑΠ έκρινε καταχρηστικό τον όρο δανείου, που υπολογίζει τους τόκους με βάση έτος 360 ημερών, καθώς παραβιάζεται η αρχή της διαφάνειας, που επιτάσσει να είναι όλοι οι όροι σαφείς, ώστε ο μέσος καταναλωτής που είναι απρόσεκτος ως προς την ενημέρωσή του, να αντιλαμβάνεται τις δεσμεύσεις που αναλαμβάνει.

Με τον υπολογισμό του επιτοκίου σε έτος 360 ημερών, ο καταναλωτής δεν πληροφορείται το πραγματικό ετήσιο επιτόκιο και με την τεχνική αυτή διάσπαση επιβαρύνεται με 1,39% περισσότερο τόκους, χωρίς η πρόσθετη αυτή επιβάρυνση να μπορεί να δικαιολογηθεί, ιδίως σε μία εποχή που τα ηλεκτρονικά μέσα προσφέρουν χωρίς καμία δυσκολία τον επακριβή υπολογισμό των τόκων με έτος 365 ημερών.

Ο ΑΠ επισημαίνει τις σχετικές προβλέψεις της κοινοτικής οδηγίας 98/7/ΕΚ που ενσωματώθηκε στη χώρα μας και στη νομοθεσία για την καταναλωτική πίστη, ρύθμιση που δείχνει τη σημασία που απονέμει ο κοινοτικός νομοθέτης για τον κατ' αυτόν τον τρόπο ακριβή προσδιορισμό του επιτοκίου.

ΝΟΜΙΜΗ ΕΙΣΦΟΡΑ

Μοναδικό όφελος για τις τράπεζες είναι ίσως η κρίση του ΑΠ ότι δεν είναι καταχρηστικός ο όρος με τον οποίο μετακυλίουν στον δανειολήπτη την εισφορά του ν. 128/75. Επίσης κρίθηκε νόμιμος και όχι καταχρηστικός ο όρος, με βάση τον οποίο το απόσπασμα από τα βιβλία της τράπεζας αποτελεί πλήρη απόδειξη της απαίτησής της έναντι του καταναλωτή, αφού αυτός μπορεί να ανταποδείξει ότι κάποιες χρεώσεις είναι αδικαιολόγητες. Τέλος, νόμιμος κρίθηκε και ο όρος για καταγγελία της σύμβασης από την τράπεζα και αναζήτηση του ανεξόφλητου ποσού, σε περίπτωση παράβασης των συμβατικών όρων.

Στο μικροσκόπιο το λαθρεμπόριο

Μπαράζ ελέγχων από το ΣΔΟΕ για παράνομη διακίνηση καυσίμων, τσιγάρων και ποτών

Σε εντατικούς ελέγχους για την αντιμετώπιση του λαθρεμπορίου στα καύσιμα, τα τσιγάρα και τα οινοπνευματώδη ποτά θα επιδοθεί το προσεχές διάστημα το ΣΔΟΕ - έπειτα από σχετικές οδηγίες του υπ. Οικονομικών- μετά την κατάρρευση των εσόδων του πρώτου διμήνου του έτους.



Ειδικότερα το ΣΔΟΕ θα πραγματοποιεί ελέγχους στη διακίνηση, διάθεση και κατανάλωση πετρελαιοειδών προϊόντων προκειμένου να εντοπιστούν κυκλώματα παράνομης διάθεσης πετρελαίου θέρμανσης και πετρελαίου κίνησης.

Οι ελεγκτές του Σώματος θα λάβουν δείγματα καυσίμων από βυτιοφόρα οχήματα, φορτηγά ιδιωτικής και δημόσιας χρήσης καθώς και από λεωφορεία και ταξί. Στις περιπτώσεις που διαπιστώνεται ότι το όχημα έχει εφοδιαστεί με πετρέλαιο θέρμανσης ή νοθευμένο πετρέλαιο κίνησης ο έλεγχος θα επεκτείνεται και στα πρατήρια καυσίμων τα οποία διέθεσαν το καύσιμο.

Παράλληλα θα πραγματοποιηθούν έλεγχοι σε πρατήρια υγρών καυσίμων, πωλητές πετρελαίου θέρμανσης, βιομηχανίες, βιοτεχνίες, ξενοδοχεία, εστιατόρια, αρτοποιεία, δημόσια και ιδιωτικά νοσοκομεία καθώς και σε κατασκευαστικές και χωματουργικές επιχειρήσεις προκειμένου να διαπιστωθεί τυχόν παράνομη διάθεση πετρελαίου θέρμανσης. Επίσης, σε συνεργασία με το Λιμενικό Σώμα οι έρευνες θα επεκταθούν και σε πλοία που μεταφέρουν καύσιμα, θαλαμηγούς και αλιευτικά σκάφη για τον εντοπισμό διακίνησης λαθραίων και νοθευμένων καυσίμων.

Σε ότι αφορά στα λαθραία τσιγάρα και ποτά, οι ελεγκτές του Σώματος θα πραγματοποιήσουν εκτεταμένους ελέγχους σε λιμάνια, συνοριακούς σταθμούς, αεροδρόμια, λαϊκές αγορές και σταθμούς μετρό. Ειδικά για τα οινοπνευματώδη ποτά, θα γίνουν έλεγχοι σε επαγγελματίες του κλάδου με τη λήψη δειγμάτων και στόχο τον εντοπισμό κυκλωμάτων διάθεσης νοθευμένων και λαθραίων ποτών στην αγορά.

Εντωμεταξύ, στο πλαίσιο ευρείας σύσκεψης στο υπουργείο Ανάπτυξης σχετικά με την πρόσβαση των βενζινοπωλών στα διυλιστήρια για απευθείας προμήθεια καυσίμων, τέθηκε το ζήτημα της ευθύνης για την ποιότητα και ποσότητα των καυσίμων μετά την παράδοση από το διυλιστήριο.

Σύμφωνα με τον Νόμο η ευθύνη ανήκει στον πρατηριούχο, αν και οι εκπρόσωποι των βενζινοπωλών ζήτησαν να είναι συνυπεύθυνα και τα διυλιστήρια.

«Ελάχιστα ελκυστικό περιβάλλον»

Περιορισμένη βελτίωση της ανταγωνιστικότητας τη διετία 2005-2006 βλέπει ο ΟΟΣΑ

Περιορισμένη βελτίωση και ανεπαρκή σύγκλιση θα καταγράψει, στη διετία 2005-2006, η διεθνής ανταγωνιστικότητα της Ελλάδας, σε σύγκριση με τις υπόλοιπες χώρες του Οργανισμού Οικονομικής Συνεργασίας και Ανάπτυξης.

Όπως επισημαίνει η Ναυτεμπορική, σύμφωνα με στοιχεία και προβλέψεις του ΟΟΣΑ αλλά και του ΔΝΤ, το επιχειρηματικό περιβάλλον στην Ελλάδα ήταν και παραμένει ελάχιστα ελκυστικό για την πραγματοποίηση άμεσων ξένων επενδύσεων. Δίχως ορατή προοπτική προσέλκυσης αξιόλογων ξένων κεφαλαίων, η ελληνική οικονομία (παρά το φαινομενικό δυναμισμό της), δείχνει κουρασμένη και ανήμπορη να συνεχίσει το δρόμο της ανάπτυξης σε μεσοπρόθεσμη βάση.

Συγκρίνοντας την κατάσταση της Ελλάδας με την προ δεκαπενταετίας Ιρλανδία, το ΔΝΤ, σε πρόσφατη εσωτερική έκθεσή του, καταλήγει ότι η χώρα μας ακολουθεί λανθασμένη οδό προς την ανασυγκρότηση της οικονομίας της, η οποία σε καμία περίπτωση δεν οδηγεί σε «ιρλανδικό θαύμα».

Προβλέψεις ΟΟΣΑ για Ελλάδα στη διετία 2005-2006

Ανάπτυξη που θα στηρίζεται κυρίως στη δυναμική ιδιωτική κατανάλωση (προφανώς και με την αρωγή της πιστωτικής επέκτασης), ανεργία που θα παραμείνει σε υψηλό επίπεδο άνω του 8,6%, δείκτης τιμών καταναλωτή σταθερά άνω του 3%, στασιμότητα του ρυθμού βελτίωσης της παραγωγικότητας της εργασίας σε περίπου 2,5% αλλά και υπερδιπλάσια αύξηση των αμοιβών (άνω του 6%), είναι μερικά μόνο από τα χαρακτηριστικά που προβλέπεται ότι θα εμφανίσει η Ελλάδα στη διετία 2005-2006.



Σύμφωνα με στοιχεία του ΟΟΣΑ, το εγχώριο ΑΕΠ θα καταγράψει, το 2005, πραγματική αύξηση 3,2% και, το 2006, θα βελτιωθεί σε 3,5%, παραμένοντας ωστόσο στο χαμηλότερο επίπεδο από το 1999. Η ανεργία προβλέπεται ότι θα αποκλιμακωθεί οριακά σε 8,9% στο τέλος 2005 και σε 8,7% στο τέλος 2006, δηλαδή άνω του μέσου όρου για το 2005 των χωρών-μελών του ΟΟΣΑ (6,5%) και της ευρωζώνης (8,6%), αλλά και για το 2006 (6,3% και 8,3%, αντίστοιχα).

Παράλληλα, ο ΟΟΣΑ προβλέπει ότι ο δείκτης τιμών καταναλωτή στην Ελλάδα θα αυξηθεί φέτος σε 3,4% (από 3,1% το 2004) και το 2006 θα περιοριστεί σε 3,2%. Στην ίδια υπό εξέταση διετία (2005-2006), ο ρυθμός βελτίωσης της εγχώριας παραγωγικότητας της εργασίας στον επιχειρηματικό τομέα θα παραμείνει στο επίπεδο του 2004 (+2,4% το 2005 και +2,5% το 2006). Αν και μεγαλύτερος των αντίστοιχων προβλεπόμενων ρυθμών αύξησης της παραγωγικότητας της εργασίας μεταξύ άλλων σε Ευρωζώνη, Γερμανία, Γαλλία, Ιταλία, Πορτογαλία, Ισπανία και Σουηδία, ο αντίστοιχος ελληνικός ρυθμός δεν δείχνει να μπορεί να ακολουθήσει τον ταχύ ρυθμό σύγκλισης που κατέγραψε την περίοδο 1996-2003.

Στο τρέχον έτος, η ιδιωτική κατανάλωση αναμένεται να αυξηθεί σε πραγματικό επίπεδο κατά 3,4%, ενώ για το 2006 ο αντίστοιχος ρυθμός αύξησης θα αυξηθεί σε 3,5%. Για τους γνωστούς λόγους, που συνδέονται αποκλειστικά με τον πάση θυσία περιορισμό του ελλείμματος του προϋπολογισμού το 2005 και το 2006,η δημόσια κατανάλωση της Ελλάδας, φέτος, αναμένεται να αυξηθεί κατά μόλις 1,7% σε σύγκριση με το 2004, ενώ θα περιοριστεί περαιτέρω σε 0,8% το 2006.

Σε πολύ δύσκολη θέση ο Πατριάρχης Ιεροσολύμων

✓ *Την "πόρτα εξόδου" του δείχνει το Ελληνικό Υπουργείο Εξωτερικών*



Σε δύσκολη θέση περιέρχεται πλέον ο Πατριάρχης Ιεροσολύμων κ. Ειρηναίος μετά την γνωστοποίηση του πορίσματος του υπουργείου Εξωτερικών και την δήλωση του εκπροσώπου του υπουργείου κ. Γ. Κουμουτσάκου ότι "είναι προφανές ότι η εικόνα που εμφανίζει σήμερα το Πατριαρχείο δεν είναι η ενδεδειγμένη, ούτε ενισχύει το κύρος του. Καλούμε τον Πατριάρχη κ.κ. Ειρηναίο, αναλογιζόμενο την κρισιμότητα της καταστάσεως, να αρθεί στο ύψος των περιστάσεων και να αναλάβει τις ιστορικές του ευθύνες" δείχνοντας εμμέσως το δρόμο της εξόδου στον Πατριάρχη.

Πάντως αρνήθηκε ο κ. Κουμουτσάκος να απαντήσει ευθέως στα περί παραίτησης του κ. Ειρηναίου λέγοντας ότι η θέση της κυβέρνησης είναι η μη παρέμβαση στα εσωτερικά του Πατριαρχείου Ιεροσολύμων, όμως αυτή η στάση δεν πρέπει να ερμηνεύεται ως στήριξη σε πρόσωπα και συμπεριφορές που δεν συνάδουν με τον χαρακτήρα του Πατριαρχείου.

Από την έρευνα των εμπειρογνωμόνων του υπουργείου Εξωτερικών, όπως ανακοινώθηκε, δεν προέκυψαν πολλά διαφωτιστικά στοιχεία, καθώς -όπως είπε ο κ. Κουμουτσάκος- "παρά τις ειλικρινείς προσπάθειες που κατέβαλε η ομάδα εμπειρογνωμόνων, ώστε να διαμορφωθεί πλήρης και ακριβής εικόνα για το θέμα της σύναψης δικαιοπραξιών μακροχρόνιας εκμίσθωσης ακινήτων του Πατριαρχείου στην παλαιά πόλη των Ιεροσολύμων, αυτό δεν κατέστη δυνατόν λόγω της μη προσκομίσεως συγκεκριμένων στοιχείων, καθόσον τα στοιχεία αυτά δεν υπάρχουν στο αρχείο του Πατριαρχείου".

Βέβαια είναι άγνωστο γιατί δεν υπάρχουν αυτά τα στοιχεία και ποιος πραγματικά "τα εξαφάνισε" και πότε. Ο κ. Κουμουτσάκος διευκρίνησε ότι "μόνο μέλημα της ελληνικής κυβέρνησης είναι η θωράκιση του θεσμού του Πατριαρχείου σύμφωνα με το έκπαλαι ισχύον status quo, και η διασφάλιση του ηθικού του κύρους ως στοιχείου ζωτικής σημασίας για την εκπλήρωση της αποστολής του, η οποία ευρίσκεται πέρα και πάνω από πρόσωπα και προσωπικές φιλοδοξίες. Αυτά αποτελούν και το μόνο κριτήριο και γνώμονα και των περαιτέρω ενεργειών της ελληνικής Πολιτείας, η οποία θα πράξει ό,τι επιβάλλει το ιστορικό της καθήκον".

Τα κυριότερα σημεία της έκθεσης της ομάδας εμπειρογνωμόνων

Η ομάδα των εμπειρογνωμόνων του υπουργείου εξωτερικών που διερεύνησε την εκμίσθωση ακινήτων του Πατριαρχείου στην παλιά πόλη των Ιεροσολύμων κατέληξε στα εξής βασικά συμπεράσματα :

"Σε ό,τι αφορά το κυρίως αντικείμενο της αποστολής, παρατηρούμε ότι εξ όσων στοιχείων ζητήσαμε, ήδη από την πρώτη μέρα της άφιξής μας στο Πατριαρχείο, μας εδόθησαν ορισμένα μόνο χωρίς και αυτά να είναι διαφωστικά για την αποστολή μας".

Για την υπόθεση Ν.Παπαδήμα (του μέχρι πρότινος λογιστή του κ. Ειρηναίου) η έκθεση παρατηρεί ότι "ο Μακαριώτατος απεδέχθη προφορικώς ότι υπέγραψε ένα ή δύο πληρεξούσια προς τον Ν.Παπαδήμα, τα οποία όμως δεν περιείχαν εντολή μακροχρόνιας εκμίσθωσης. Συγκεκριμένα, ανέφερε ότι αυτά αφορούσαν τη διενέργεια τρεχουσών διαχειριστικών πράξεων, ιδία δε το επίμαχο, με αριθμό πρωτοκόλλου 397 από 5.5.2004, την ενοικίαση ενός καταστήματος. Μετά την υπογραφή του, κατά τον Πατριάρχη, ο Νίκος Παπαδήμας παραποίησε το περιεχόμενό του ή των πληρεξουσίων, προσθέτοντας την εντολή μακροχρόνιας εκμίσθωσης".

Στα συμπεράσματα της έκθεσης των εμπειρογνωμόνων του ΥΠΕΞ αναφέρεται επίσης χαρακτηριστικά ότι "στις συζητήσεις που έλαβαν χώρα ο Πατριάρχης κ. Ειρηναίος εστίασε το ενδιαφέρον του σε υφιστάμενες οικονομικές απαιτήσεις σε βάρος του Πατριαρχείου, κατά τρόπο που να προκαλείται η εντύπωση ότι δεν επιθυμούσε, παρά την κρισιμότητα της κατάστασης, εκτενή διάλογο για την υπόθεση της μακροχρόνιας εκμίσθωσης ακινήτων του Πατριαρχείου στην παλαιά πόλη των Ιεροσολύμων".

Και συνεχίζουν οι εμπειρογνώμονες: "Υπό το φως των ανωτέρω γίνεται αντιληπτό ότι δεν στάθηκε δυνατόν να προκύψουν, από όλες τις συναντήσεις μας στο Πατριαρχείο, τεκμηριωμένα και ασφαλή στοιχεία που να διευκολύνουν τη διερευνητική προσπάθεια της ομάδας, κυρίως σε ό,τι αφορά το θέμα της σύναψης δικαιοπραξίας/ιών μακροχρόνιας εκμίσθωσης ακινήτων του Πατριαρχείου στην παλαιά πόλη των Ιεροσολύμων. Τούτο, κυρίως, διότι ως μας ελέχθη και προς έκπληξή μας, στο αρχείο του Πατριαρχείου δεν υφίστανται αντίγραφα του/των πληρεξουσίου/ων, που, κατά τον ίδιο τον Πατριάρχη, αυτός χορήγησε προς τον Ν.Παπαδήμα, ώστε να διαπιστώσουμε το ακριβές περιεχόμενό τους".

Εξηγήσεις για το ζήτημα της εκχώρησης περιουσιακών στοιχείων του Πατριαρχείου Ιεροσολύμων ζήτησε και ο υπουργός Εσωτερικών της Ιορδανίας από τον κ. Ειρηναίο, κατά τη συνάντηση που είχαν προχθές. Την ίδια ώρα, οι φωνές που ζητούν την παραίτηση του Πατριάρχη Ιεροσολύμων αυξάνονται.

Ενδεικτικό του αρνητικού κλίματος, που επικρατεί για τον κ. Ειρηναίο, είναι το γεγονός, ότι ενώ είχε προσκληθεί στο Αμάν από το βασιλιά της Ιορδανίας Αμπντάλα, τελικά συναντήθηκε μόνο με τον υπουργό Εσωτερικών της χώρας, Σαμίρ Χαμπασνέχ, ο οποίος του ζήτησε λεπτομερή ενημέρωση αναφορικά με πωλήσεις, ενοικιάσεις, επινοικιάσεις και μακροχρόνιες μισθώσεις ακινήτων και γης του Πατριαρχείου σε εταιρείες εβραϊκών συμφερόντων.

Ο Πατριάρχης τον ενημέρωσε ότι ουδέποτε πούλησε ή ενοικίασε κομμάτια γης ή ακίνητα τα οποία βρίσκονται σε παλαιστινιακά εδάφη και σημείωσε ότι όλα αυτά κυκλοφορούν από κύκλους που έχουν ως στόχο τη σπίλωση του ιδίου και του πατριαρχιακού ιδρύματος.

Η ιορδανική πλευρά έδωσε προθεσμία 72 ωρών στον κ. Ειρηναίο για να αποδείξει εγγράφως ότι δεν έχει επέλθει καμία αλλαγή στο ιδιοκτησιακό καθεστώς των ακινήτων του Πατριαρχείου, ενώ τον ενημέρωσε ότι η Ιορδανία επιθυμεί την επαναφορά του νόμου 27/1958, με βάση τον οποίο προβλέπεται η συμμετοχή Αράβων ιεραρχών στη σύνοδο του Πατριαρχείου των Ιεροσολύμων.

Υπέρ της παραίτησης του Πατριάρχη Ιεροσολύμων, αλλά κατά της αραβοποίησης του Πατριαρχείου τάχθηκε ο Επιτετραμένος της Διπλωματικής Αντιπροσωπείας της Παλαιστίνης στην Αθήνα Ισμάτ Σάμπρι. Υπέρ της αποχώρησης του κ. Ειρηναίου τάχθηκε επίσης και ο πρόεδρος του ΣΥΝ Αλέκος Αλαβάνος.

Μάλιστα ο πρόεδρος του ΣΥΝ τόνισε ότι η όλη υπόθεση με επίκεντρο το Πατριαρχείο Ιεροσολύμων δεν είναι πια εκκλησιαστικό θέμα, αλλά ένα "σοβαρότατο θέμα της εξωτερικής πολιτικής της χώρας μας, το οποίο συνδέεται με την μεγαλύτερη κρίση σε όλο τον πλανήτη, δηλαδή με το πρόβλημα της Παλαιστίνης και της Μέσης Ανατολής".

Ο κ. Σάμπρι είπε ότι ο παλαιστινιακός λαός ποτέ δεν θα πάψει να βλέπει με σεβασμό και ιδιαίτερη εκτίμηση τους Έλληνες ιερείς και μοναχούς στην πατρίδα μας. "Δεν θα βλάψουν την εικόνα αυτή οι απαράδεκτες αυτές πράξεις από πλευράς του Πατριάρχη Ειρηναίου με την εκποίηση της Παλαιστινιακής γης", είπε ο κ. Σάμπρι και προσέθεσε ότι "πιστεύουμε θα συνεχιστεί αυτή η σχέση φιλίας, η συμφιλίωση και η συνύπαρξή μας και δεν τίθεται σε εμάς θέμα αραβοποίησης του Πατριαρχείου, αλλά ούτε το να κατεβάσει κάποιος την ελληνική σημαία από οπουδήποτε είναι υψωμένη" και κατέληξε : "Η εκποίηση της παλαιστινιακής γης σε ισραηλινή δύναμη κατοχής, αγγίζει τα όρια της εθνικής προδοσίας. Δεν θα επιτρέψει η Παλαιστινιακή Αρχή σε καμιά περίπτωση να βρίσκεται στον θρόνο του Πατριαρχείου Πατριάρχης που να πουλάει και να νοικιάζει την παλαιστινιακή γη, ακόμα και αν είναι ιδιοκτησία του. Δεν μας ενδιαφέρει το πρόσωπο. Μας ενδιαφέρουν οι θεσμοί".

Που είναι ο Βαβύλης;

Όσον αφορά τον Α. Βαβύλη αν και η αστυνομία εκτιμά ότι ο Απόστολος Βαβύλης βρίσκεται στο εξωτερικό (μάλλον στην Αλβανία), επαναλαμβάνονται οι έρευνες σε μοναστήρια, αλλά και σε σπίτια στην Αττική. Και αυτό γιατί αναλύοντας το βίντεο της (τηλεοπτικής του) συνέντευξης, διαπιστώθηκε ότι κατά τη διάρκειά της ακούγονταν σειρήνες από ασθενοφόρα με ήχο ίδιο με αυτό των ελληνικών.

ΜΑΡΙΛΙΖΑ ΞΕΝΟΓΙΑΝΝΑΚΟΠΟΥΛΟΥ:

"Το ΠΑΣΟΚ βγαίνει δυναμικά μπροστά με νέο πολιτικό λόγο"

"Η κυβέρνηση αποδεικνύει την ανεπάρκειά της" δηλώνει η νέα γραμματέας του ΠΑΣΟΚ

"Τώρα αποκαλύπτεται πλήρως το αντιλαϊκό πρόγραμμα της ΝΔ", δηλώνει στο "Δίκτυο Ενημέρωσης" η νέα γραμματέας του ΠΑΣΟΚ, Μαριλίζα Ξενογιαννακοπούλου, και επισημαίνει ότι "δυστυχώς, το τίμημα της κυβερνητικής ανεπάρκειας στην οικονομία θα το πληρώσουν οι πολίτες". Η κ. Ξενογιαννακοπούλου, κατηγορεί την κυβέρνηση για "λεονταρισμούς"- στο θέμα του βασικού μετόχου- "που ξοδεύουν το διπλωματικό κεφάλαιο της χώρας σε μια περίοδο που κρίνονται κρίσιμα θέματα όπως το 4ο ΚΠΣ"...

Συνέντευξη στον Γ. Αντύπα

-Τι σηματοδοτεί η εκλογή σας για το ΠΑΣΟΚ; Τέλος εποχής, νέα αφετηρία;

Το Συνέδριο ήταν συνολικά μια νέα αφετηρία για το ΠΑΣΟΚ, και η εκλογή μου εντάσσεται σ' αυτό το νέο πολιτικό πλαίσιο, με τη λειτουργία νέων οργάνων και την αξιοποίηση στελεχών σε νέους και διαφορετικούς ρόλους.



-Θα πετύχει η επιχείρηση "Γιώργο άλλαξέ τα όλα"; Γιατί, δεν φαίνεται να κοιτούν όλοι στο ΠΑΣΟΚ προς την ίδια κατεύθυνση...

Πιστεύω ότι σήμερα υπάρχει συνειδητή πολιτική ενότητα, γιατί όλοι γνωρίζουν ότι το ΠΑΣΟΚ πρέπει να προσαρμοσθεί στα νέα δεδομένα και στις νέες ανάγκες, και πάνω απ' όλα να σφυρηλατήσει μια νέα σχέση εμπιστοσύνης με τους πολίτες, μια νέα αξιόπιστη πρόταση ελπίδας και προοπτικής για το λαό μας και τη χώρα.

-Αλλαγή για την αλλαγή ή αλλαγή με περιεχόμενο; Το ερώτημα αυτό το θέτει πολύς κόσμος εντός και εκτός του Κινήματος που βλέπει νέα πρόσωπα- όχι όσα θα ήθελε βέβαια- αλλά δεν ακούει νέες πολιτικές...

Η αλλαγή και η ανανέωση αφορά και τα πρόσωπα, και τις ιδέες και τον πολιτικό λόγο και τον τρόπο λειτουργίας μας. Ταυτόχρονα, όμως, είναι αναγκαία η ευρύτερη πολιτική ενότητα στην Παράταξη, ο συνδυασμός της εμπειρίας των καταξιωμένων ιστορικών στελεχών με την νέα διάσταση που δίνει σ' αυτήν την προσπάθεια η συμμετοχή νεώτερων στελεχών.

-Η κυβέρνηση μιλούσε για ήπια προσαρμογή, τελικά όμως ανακοίνωσε αύξηση εμμέσων φόρων...

Τώρα αποκαλύπτεται πλήρως το αντιλαϊκό πρόγραμμα της Κυβέρνησης της Ν.Δ., με τον προγραμματισμό ιδιωτικοποιήσεων με όρους εκποίησης και με φορολογική επιδρομή που πλήττει κυρίως τα ασθενέστερα στρώματα της Κοινωνίας. Αφού η Κυβέρνηση με την λεγόμενη "απογραφή" πέτυχε να πλήξει το κύρος της χώρας μας και να θέσει την ελληνική οικονομία σε επιτήρηση, σήμερα με τα μέτρα που λαμβάνει στην πραγματικότητα ομολογεί την αποτυχία της δικής της οικονομικής πολιτικής. Γι' αυτό εξάλλου αναγκάζεται να αναθεωρήσει και να υποβάλλει το νέο Πρόγραμμα Σταθερότητας και Ανάπτυξης στην Ευρωπαϊκή Επιτροπή, λίγους μήνες αφού είχε υποβάλλει το προηγούμενο πρόγραμμα. Δυστυχώς, μόλις τρεις μήνες μετά την ψήφιση του Προϋπολογισμού στη Βουλή, αποδεικνύεται περίτρανα ότι ο Προϋπολογισμός του 2005 ήταν εικονικός, όπως το είχε τότε επισημάνει το ΠΑΣΟΚ.

Το πρόβλημα, όμως, είναι ότι τα αποτελέσματα της κυβερνητικής ανεπάρκειας τα πληρώνει η ανάπτυξη της χώρας, που πηγαίνει πίσω, τα πληρώνει ο μικρομεσαίος επιχειρηματίας, ο εργαζόμενος, ο συνταξιούχος, ο αγρότης.

- Αναγνωρίζεται την ευθύνη του ΠΑΣΟΚ στο θέμα του Βασικού Μετόχου;

Η ίδια η κυβέρνηση δημιούργησε το πρόβλημα. Έφερε σε δύσκολη θέση τη χώρα στην Ευρωπαϊκή Ένωση και δυστυχώς σπαταλά το διαπραγματευτικό της κεφάλαιο σε μία περίοδο που λαμβάνονται κρίσιμες αποφάσεις, για τα ελληνικά συμφέροντα όπως το Δ'ΚΠΣ. Να είμαστε σαφείς: Το ΠΑΣΟΚ υποστηρίζει την ανάγκη να διασφαλίζεται η διαφάνεια παντού και ο Γιώργος Παπανδρέου έχει ήδη από τον Δεκέμβριο καταθέσει μία συνολική πρόταση οκτώ σημείων για τη διαφάνεια και την καταπολέμηση της διαφθοράς. Επίσης, παρά τα όσα ισχυρίζεται η Κυβέρνηση, δεν τίθεται σήμερα σε αμφισβήτηση το Σύνταγμα. Η Ευρωπαϊκή Επιτροπή θέτει ρητά θέμα για το νόμο της Νέας Δημοκρατίας. Και, το ΠΑΣΟΚ εγκαίρως κατά τη συζήτηση στη Βουλή είχε προειδοποιήσει ότι με τον συγκεκριμένο νόμο θα υπάρξει πρόβλημα συμβατότητας με την Κοινοτική Νομοθεσία. Δεν είναι υπεύθυνη η στάση της ΝΔ να προσπαθεί να αποπροσανατολίσει τη συζήτηση και να την παρουσιάσει ως επίθεση της Ευρωπαϊκής Ένωσης στο Ελληνικό Σύνταγμα. Με αυτούς τους λεονταρισμούς μειώνει ακόμη περισσότερο το κύρος της χώρας μας σε μία περίοδο που διακυβεύονται σημαντικά εθνικά θέματα, και καλλιεργεί αντιευρωπαϊκό κλίμα στον ελληνικό λαό για να καλύψει τις δικές της ευθύνες. Η Ελλάδα όμως δεν κέρδισε ποτέ από την απομόνωση και την εσωστρέφεια.

Τη θέση μας στην Ευρωπαϊκή Ένωση την κατοχυρώνουμε κάθε φορά με τη δημιουργική συμμετοχή και διεκδίκηση των συμφερόντων μας. Σήμερα, η λύση από αυτό το αδιέξοδο είναι μία. Να αποσύρει η Κυβέρνηση το νόμο και να προχωρήσει η Βουλή μετά από διακομματική συνεννόηση στον προσδιορισμό ενός θεσμικού πλαισίου, συμβατού με την Κοινοτική Νομοθεσία που να διασφαλίζει αποτελεσματικά τη διαφάνεια και την καταπολέμηση της διαφθοράς.

- Πως σχολιάζετε τις δημοσκοπήσεις που δείχνουν την κυβέρνηση να κρατά τις δυνάμεις της παρά τα μεγάλα λάθη που της καταλογίζει το ΠΑΣΟΚ; Τρελάθηκαν οι πολίτες;

Έχει περάσει μόλις ένας χρόνος από τις εκλογές και είναι πλέον φανερή η φθορά της Κυβέρνησης, η αντιλαϊκή πολιτική της, τα έντονα οικονομικά και κοινωνικά προβλήματα που αντιμετωπίζει ο κόσμος, και η απογοήτευση των πολιτών που πίστεψαν στις υποσχέσεις της Ν.Δ. Αυτή η φθορά της Κυβέρνησης καταγράφεται και στις δημοσκοπήσεις. Σήμερα, οι πολίτες στρέφονται ξανά προς το ΠΑΣΟΚ. Το ΠΑΣΟΚ βγαίνει δυναμικά μπροστά με πρόταση και με νέο πολιτικό λόγο. Δεν θέλουμε απλώς να καρπωθούμε την ορατή φθορά της κυβέρνησης. Επιδίωξή μας είναι να πείσουμε τους πολίτες με τις πολιτικές μας θέσεις και την αξιόπιστη πολιτική μας πρόταση.

-Ποιο μοντέλο αντιπολίτευσης πρέπει να ακολουθήσει το ΠΑΣΟΚ; Ποια θα είναι η δική σας συνταγή;

Μαχητική και δημιουργική αντιπολίτευση στη Βουλή, στους χώρους δουλειάς, στην Τοπική Αυτοδιοίκηση, αλλά με πολιτική πρόταση, με επιχειρήματα, με αξιοπιστία.

- Βλέπετε εκλογές;

Το ότι μου θέτετε αυτό το ερώτημα μόλις ένα χρόνο μετά τις βουλευτικές εκλογές, και όταν η κυβέρνηση έχει άνετη κοινοβουλευτική πλειοψηφία, αποδεικνύει την ανεπάρκεια και την αποτυχία της κυβερνητικής πολιτικής, τα οικονομικά και κοινωνικά αδιέξοδα στα οποία έχει οδηγηθεί η χώρα.

Αθλητισμός

Ξεχάστε την Καβάλα

Δύσκολο παιχνίδι την Κυριακή με Θερμαϊκό

Μπορεί την περασμένη Κυριακή η Βέροια να πήρε μία σπουδαία νίκη στην Καβάλα που την έφερε στην κορυφή της βαθμολογίας, όμως αυτό δεν σημαίνει ότι εξασφάλισε από τώρα την άνοδο στην Β΄ Εθνική.

Το ευχάριστο φυσικά είναι ότι η ομάδα βρίσκεται σε πολύ καλή αγωνιστική κατάσταση, και δεν είναι τυχαία η λαμπρή πορεία της τον τελευταίο καιρό. Όμως τόσο ο προπονητής της Βέροιας κ. Δημ. Καλαϊτζίδης όσο και οι παίκτες δεν φαίνεται να έχουν "καβαλήσει το καλάμι" και βλέπουν με την ίδια σοβαρότητα το παιχνίδι με τον Θερμαϊκό στο Δημοτικό Στάδιο. Άλλωστε δεν πρέπει να ξεχνάμε τις δύο εντός έδρας ισοπαλίες με Απόλλων Λαρ. 1-1 και πρόσφατα με τον Παναιτωλικό 0-0, που στέρησαν από την ομάδα 4 πολύτιμους βαθμούς.

Θέλει προσοχή ο αγώνας γιατί ο Θερμαϊκός εκτός που έχει ανάγκη τους βαθμούς για να εξασφαλίσει την σωτηρία του δείχνει στα τελευταία παιχνίδια καλά στοιχεία φέρνοντας θετικά αποτελέσματα όπως η τελευταία νίκη με 2-0 επί του Παναιτωλικού.

ΕΥΧΑΡΙΣΤΗΡΙΟ

Το Δ.Σ. της ΠΑΕ ΒΕΡΟΙΑ ευχαριστεί την Διοίκηση της ΠΑΕ Νέα Καβάλα για την άριστη φιλοξενία της και τους φιλάθλους της ομάδας της για το θερμό χειροκρότημα κατά την αποχώρηση των παικτών της ομάδας μας. Τέτοιες ενέργειες ανεβάζουν το επίπεδο των δύο συλλόγων και βοηθούν στην πρόοδο του Ελληνικού Ποδοσφαίρου. Ευχόμαστε καλή συνέχεια στην ομάδα της Καβάλας.

Γράφει ο
Βασίλης Βόλκος
e-mail:
bvolkos@laosver.gr



Ο Νιγηριανός άσσος της Βέροιας Θεόφιλος Αμαεφούλε που είναι αμφίβολος για τον αγώνα της Κυριακής ενώ αποχωρεί τραυματίας στον Π.Μελά

ΕΥΧΑΡΙΣΤΗΡΙΟ

Ο Σ.Φ. "ROSSOBLU" νιώθει την ανάγκη να ευχαριστήσει δημόσια την Αστυνομική Διεύθυνση Καβάλας για την άψογη στάση της προς τους φιλάθλους της "βασίλισσας" στον αγώνα της περασμένης Κυριακής ανάμεσα στην τοπική Καβάλα και την ΒΕΡΟΙΑ. Τέτοιες συμπεριφορές είναι παράδειγμα προς μίμηση και τιμούν την Ελληνική Αστυνομία! Επίσης θέλουμε να συγχαρούμε τους φιλάθλους της Καβάλας, οι οποίοι παρά την ήττα χειροκρότησαν θερμά τους παίκτες της «βασίλισσας», αναγνωρίζοντας ιπποτικά την ανωτερότητά της.

Πρόγραμμα - διαιτητές
(26η αγωνιστική-2ος όμιλος)

Λαμία - Ένωση Θράκης: Παρασκευάς (Θες/νίκης), Σίσκος - Λιάπης Ν. (Θες/νίκης).

Αναγ/ση Άρτας - Δόξα Δράμας: Βασιλόπουλος (Αχαϊας), Λαγός Μπόρτζαρης (Αχαϊας).

Παύλος Μελάς - Νέα Καβάλα: Δρυστέλλας (Λάρισας), Κακαρδάκης(Λάρισας) - Βλάχος (Γρεβενών).

Ηλτεξ Λύκοι - Πτολεμαΐδα: Κουζινόπουλος (Καβάλας), Κιστζένης (Καβάλας), Σελεμίδης Χ. (Πέλλας).

Βέροια - Θερμαϊκός : Τσακιρίδης (Σερρών), Πασχαλίδης(Σερρών), Μπιτσίδης (Θράκης).

Κοζάνη - Αγροτικός Αστήρ: Βασιλείου (Θεσσαλίας), Γιαγιάκος Κ.(Καρδίτσας), Σιούρτος (Καρδίτσας)

Παναιτωλικός - Απόλλων Λάρισας: Κωτούλας (Τρικάλων), Παπακέμος, Σταυρίδης(Θεσπρωτίας).

Πανδραμαϊκός - Γιάννενα: Πολατιάν (Πέλλας), Κλατσίδης, Ροδοβίτης, Π

Δ.Μελισσανίδης:

"Γήπεδο στην Ν.Φιλαδέλφεια"

Σαφή θέση υπέρ της κατασκευής του γηπέδου στη Νέα Φιλαδέλφεια πήρε ο Δημήτρης Μελισσανίδης. Μιλώντας με δημοσιογράφους που κάλυπταν το ρεπορτάζ της ΑΕΚ επί προεδρίας του, ο "Τίγρης" ξεκαθάρισε την άποψή του γι'αυτό το θέμα, τονίζοντας χαρακτηριστικά: "Είναι ιεροσυλία να γίνει το γήπεδο οπουδήποτε αλλού εκτός της Νέας Φιλαδέλφειας". "Εχω ξεκαθαρίσει τη θέση μου πάνω στο θέμα αυτό. Θα βρικολακιάσουν ο Γκούμας και ο Μπάρλος αν γίνει κάτι τέτοιο. Οι πρόσφυγες όταν ήρθαν στην περιοχή αυτή έμειναν ο ένας πάνω στον άλλο για να αφήσουν χώρο για την κατασκευή του γηπέδου και πρέπει να σεβαστούμε αυτή την πράξη τους. Ισως και να κάνω λάθος. Αν η ΠΑΕ βγει και πει οριστικά πως τα γήπεδο θα γίνει αλλού, δεν έχω λόγο να εμπλακώ στο θέμα αυτό". Οσον αφορά την κατασκευή του νέου γηπέδου, ο Μελισσανίδης έδειξε εκστασιασμένος: "Οι δημοσιογράφ οι θα μπαίνουν με παπιγιόν! Οι οπαδοί θα παίρνουν ψυχοφάρμακα για να πιστέψουν αυτό που βλέπουν. Θα του δώσουμε Βυζαντινή μορφή! Μέχρι και το CNN θα έρθει για να κάνει εκτενές αφιέρωμα! Θα μείνουν άφωνοι!". Τέλος, όσον αφορά τη χρηματοδότηση, ο πρώην πρόεδρος της ΑΕΚ δήλωσε πως μπορεί να γίνουν αντίστοιχες ενέργειες με αυτές της Αρσεναλ, η οποία πούλησε το όνομα του νέου γηπέδου σε χορηγό εταιρεία

Ο Άρης Θ. ζητάει ισονομία

Οι διοικούντες του Άρη δεν είναι διατεθειμένοι να δεχθούν μοιρολατρικά τις ημερομηνίες που έχει ορίσει η ΕΠΟ, για τα δύο παιχνίδι της ημιτελικής φάσης του κυπέλλου Ελλάδας με την Ξάνθη. Το πρωί της Τετάρτης εκδόθηκε ανακοίνωση η οποία κοινοποιήθηκε στο δ.σ. της ΕΠΟ και αναφέρει τα εξής:



«Μετά την ανακοίνωση των ημερομηνιών διεξαγωγής των ημιτελικών αγώνων κυπέλλου, έντονα δυσαρεστημένοι που θα δώσουμε 5 αγώνες σε 14 ημέρες για δεύτερη φορά, αιτούμαστε την αλλαγή αυτών των ημερομηνιών και ζητούμε να συζητηθεί στο αυριανό δ.σ. της ΕΠΟ, με την μορφή του κατεπείγοντος. Είναι αδιανόητο οι δύο ημιτελικοί "ΑΡΗ-SKODA ΞΑΝΘΗ" και "ΟΛΥΜΠΙΑΚΟΣ-ΑΕΚ" και οι επαναληπτικοί τους, να διεξάγονται σε διαφορετική ημερομηνία και μάλιστα με 15 ημέρες διαφορά.

Με τον ορισμό αυτό που έχετε κάνει, ο ΟΛΥΜΠΙΑΚΟΣ και η ΑΕΚ θα γνωρίζουν πριν ακόμα παίξουν το μεταξύ τους πρώτο αγώνα, την ομάδα που θα παίξει στον τελικό. Αυτό θα έχει σαν αποτέλεσμα, ότι οι θέσεις που οδηγούν στο ΟΥΕΦΑ θα έχουν προκαθοριστεί από το πρώτο ζευγάρι του κυπέλλου, με συνέπεια να καταστρατηγούνται οι κανονισμοί και να υπάρχει αλλοίωση και των αποτελεσμάτων του Πρωταθλήματος».

Οι «κίτρινοι», που προετοιμάζονται για το παιχνίδι με τον Παναθηναϊκό, αισιοδοξούν ότι τελικά η ΕΠΟ θα προχωρήσει σε αλλαγή των ημερομηνιών, καθώς ανάλογο αίτημα υπάρχει και από την Ξάνθη για τον μεταξύ τους αγώνα Κυπέλλου.

Συνάντηση Βαρδινογιάννη - Σουφλιά για το γήπεδο του ΠΑΟ

Το μεσημέρι της Τετάρτης, ο Υπουργός ΠΕ.ΧΩ.Δ.Ε, Γιώργος Σουφλιάς, συναντήθηκε με τον μεγαλομέτοχο της ΠΑΕ Παναθηναϊκός, Γιάννη Βαρδινογιάννη, προκειμένου να διευθετηθούν ορισμένες από τις τελικές παραμέτρους σχετικά με τον χώρο κατασκευής του νέου γηπέδου των πρωταθλητών.Μετά τα όσα είπαν οι δύο άνδρες, ο "Τζίγγερ" παραχώρησε σύντομες δηλώσεις. Ξεκαθάρισε πως υπάρχει συμφωνία με την Κυβέρνηση, ενώ τόνισε: "Οι περιπτώσεις είναι δύο και αφορούν το Γουδί και το Ελληνικό. Μέσα στην εβδομάδα θα συναντηθούμε με τον Ερασιτέχνη και θα πάρουμε την τελική απόφαση". Παράλληλα, η περίπτωση του Βοτανικού, είχαμε τονίσει πως επρόκειτο για μία δήλωση της Δημάρχου Αθηνών, η οποία έγινε... για να γίνει. Ο ιδιοκτήτης της ΠΑΕ, το επιβεβαίωσε εμμέσως... "Σχετικά με τη περίπτωση του Βοτανικού, δεν υπάρχει κάποια επίσημη ενημέρωση". Από την πλευρά του Υπουργείου, δεν υπήρξε κάποια ουσιαστική δήλωση. Εκπρόσωπός του, τόνισε πως η Πολιτική Αρχή περιμένει τις θέσεις του συλλόγου ώστε να διαμορφωθεί μία πάγια κατάσταση. Μετά το τέλος της συνάντησης, ο Γιάννης Βαρδινογιάννης δεν παρέλειψε να κάνει χιούμορ. Η θέληση να είναι το γήπεδο έτοιμο το Καλοκαίρι του 2006 είναι δεδομένη. Σχετικά με την καθυστέρηση που παρατηρείται, είπε: "Είχα πει πως τον Γενάρη θα γνωρίζουμε το χρονοδιάγραμμα, όχι όμως ποιανού έτους!".





"Κρίσιμο παιχνίδι"



Συνεχίστηκε και χθες η προετοιμασία του Φιλίππου για το μεγάλο ντέρμπι της Κυριακής με

Παρά την κρισιμότητα του αγώνα, ο προπονητής του Φιλίππου, Νίκος Μάντζος, πιστεύει πως εάν η ομάδα του παίξει σύμφωνα με τις δυνατότητές της μπορεί να πετύχει την πολυπόθητη νίκη

αντίπαλο τον Αθηναϊκό. Οι "ερυθρόλευκοι" προετοιμάζονται εντατικά, αφού έχουν συνειδητοποιήσει την κρισιμότητα του συγκεκριμένου παιχνιδιού, το οποίο όπως άλλωστε είναι γνωστό θα κρίνει σ' ένα μεγάλο ποσοστό τον πρωταθλητή της φετινής αγωνιστικής περιόδου.

Αυτό που προβληματίζει τον Νίκο Μάντζο, ενόψει της Κυριακάτικης αναμέτρησης, είναι ο τραυματισμός του Γιώργου Βακάλη. Ο νεαρός παίκτης γύρισε με διάστρεμμα από τους προκριματικούς αγώνες του Παγκοσμίου Κυπέλλου με την Εθνική ομάδα των Νέων, κάτι που είχε σαν αποτέλεσμα μέχρι και χθες να μην είναι σε θέση να μπει στο κανονικό πρόγραμμα μαζί με την υπόλοιπη ομάδα, ακολουθώντας θεραπευτική αγωγή.

Ο τεχνικός του Φιλίππου, κάθεται σε αναμμένα κάρβουνα λοιπόν, αφού είναι γνωστό πως είναι περιορισμένες οι λύσεις που έχει στη διάθεσή του. Αναφερόμενος λοιπόν στο θέμα του Βακάλη, ο Νίκος Μάντζος τόνισε πως εφόσον ο παίκτης του καταφέρει να προπονηθεί έστω και μία φορά θα τον συμπεριλάβει στην αποστολή του Κυριακάτικου παιχνιδιού.

Επιπλέον, παρά τη θέλησή του να αγωνιστεί στο ντέρμπι με τον Αθηναϊκό, ο Γιώργος Χατζόγλου δεν είναι σε θέση να το πράξει, αφού δεν έχει ξεπεράσει πλήρως το πρόβλημα που αντιμετωπίζει στο πόδι του και αυτή τη στιγμή μοιάζει πολύ ριψοκίνδυνο να ρισκάρει μια πιθανή υποτροπή, κάτι που του συνέστησαν οι γιατροί που παρακολουθούν την πορεία της αποκατάστασης του προβλήματος που αντιμετωπίζει.

Όσον αφορά τον Θωμά Χριστοδουλίδη, ο νεαρός γκολκίπερ βρίσκεται και αυτός εκτός πλάνου, αφού δεν έχει ξεκινήσει προπονήσεις με μπάλα, κάτι που αυτομάτως κρίνει την συμμετοχή του απαγορευτική.

"Κρίσιμο παιχνίδι"

Μιλώντας για την αναμέτρηση με τους "Λόρδους" ο Νίκος Μάντζος αφού αναγνώρισε την κρισιμότητα του αγώνα τόνισε πως ο Φίλιππος θα αγωνισθεί ελεύθερα χωρίς άγχος για να μπορέσει να κερδίσει το παιχνίδι. Χαρακτηριστικά είναι τα λόγια του έμπειρου προπονητή: ***"Είναι ένα δύσκολο και κρίσιμο παιχνίδι. Εμείς θα πάμε να παίξουμε ελεύθερα και χωρίς άγχος"***, ήταν τα πρώτα λόγια του Νίκου Μάντζου ο οποίος στη συνέχεια αναφέρθηκε στο μειονέκτημα που έχει η ομάδα του απέναντι στον αντίπαλό της: ***"Έχουμε ένα μειονέκτημα, λόγω έλλειψης εναλλακτικών λύσεων, όμως αυτό δε σημαίνει τίποτα, γιατί αν παίξουμε σύμφωνα με τις δυνατότητές μας όλα μπορούν να συμβούν"***.

Όπως αντιλαμβάνεστε λοιπόν κανείς, όλοι δείχνουν διατεθειμένοι στο Φίλιππο να διεκδικήσουν μέχρι και την τελευταία πιθανότητα που υπάρχει, παρά τα όποια προβλήματα που αντιμετωπίζει η ομάδα, τη νίκη ούτως ώστε οι "ερυθρόλευκοι" να γυρίσουν απ' την Αθήνα με τους δύο βαθμούς της νίκης στις αποσκευές τους.

αθλητισμός

Γράφει ο
Γιώργος Μεταξάς
gmetaxas@laosver.gr

ΤΟ ΧΑΝΤΜΠΟΛ ΣΤΑ ΣΧΟΛΕΙΑ

Το χάντμπολ έκανε τη μεγάλη αρχή. Είναι το πρώτο άθλημα για το οποίο διοργανώθηκε το 1ο Πανατττικό τουρνουά χάντμπολ Αθλητικών Σχολείων, στο κλειστό Γυμναστήριο «Ο Πλάτων» Νίκαιας.

Η διοργάνωση που τελούσε υπό την αιγίδα του τομέα Πολιτισμού και Παιδείας του Δήμου Πειραιά και με την συνεργασία του Αθλητικού Οργανισμού του Δήμου Πειραιά και του γραφείου Φυσικής Αγωγής Πειραιά, στέφθηκε με απόλυτη επιτυχία. Διεξήχθησαν συνολικά έντεκα αγώνες, παρουσία του υφυπουργού Παιδείας κ. Γιώργου Καλού, ο οποίος στην ομιλία του, αναφέρθηκε στο ενδιαφέρον του Υπουργείου Παιδείας για τα Αθλητικά Σχολεία και διαβεβαίωσε τους μαθητές και τους καθηγητές τους, ότι θα συνεχίσει το Υπουργείο Παιδείας να στηρίζει έμπρακτα τον Σχολικό Αθλητισμό. Ο ίδιος συνεχάρη τον Δήμο Πειραιά και το Γραφείο Φυσικής Αγωγής για την πρωτοβουλία τους και απένειμε τιμητικές πλακέτες σε όλους τους καθηγητές Φυσικής Αγωγής των ομάδων.

«Να γίνουν θεσμός οι αγώνες»

Η κα Ασπασία Αλιγιζάκη, αντιδήμαρχος Πειραιά, φιλόλογος καθηγήτρια, στην ομιλία της υπογράμμισε: «Αφενός θέλουμε να προωθήσουμε το άθλημα της χειροσφαίρισης που μας χάρισε μεγάλες επιτυχίες στους Ολυμπιακούς αγώνες και το Παγκόσμιο Πρωτάθλημα της Τυνησίας και αφετέρου θέλουμε να καθιερώσουμε ως θεσμό τους αγώνες των Αθλητικών Σχολείων».

«Περιμένουμε πολλά από το χάντμπολ»

- Ο προϊστάμενος του γραφείου Φυσικής Αγωγής Πειραιά κ. Γιώργος Γαλάνης, δήλωσε: «Θέλουμε να κάνουμε θεσμό αυτή την διοργάνωση και να την επεκτείνουμε και στα άλλα αθλήματα. Συζήτηση για το θέμα αυτό είχα με τον προϊστάμενο του γραφείου Φυσικής Αγωγής Α΄ Αθήνας κ. Βαγγέλη Περρόπουλο. Το πρώτο άθλημα που θα μας δώσει μεγάλες επιτυχίες στον ελληνικό Αθλητισμό θα είναι το χάντμπολ. Το έχει αποδείξει μέχρι τώρα με την 6η θέση στους Ολυμπιακούς Αγώνες και στο Παγκόσμιο Πρωτάθλημα».

- Απαντώντας σε ερώτηση δημοσιογράφων για το εάν αυτός ο θεσμός θα πάρει πανελλήνια διάσταση απάντησε: «Τρώγοντας έρχεται η όρεξη. Υπάρχει η δαπάνη για το Σχολικό Πρωτάθλημα των Λυκείων όπου μετέχουν ορισμένα Αθλητικά Σχολεία. Αυτό μπορούμε να το δούμε στο μέλλον».

- Ο παλιός διεθνής αθλητής του Φιλίππου Βέροιας και των Σχολών Ξυνή και σήμερα καθηγητής στο Αθλητικό Σχολείο Νέας Ιωνίας Μπάμπης Προδρομίδης, τόνισε: «Αξιέπαινη η πρωτοβουλία και αξίζουν συγχαρητήρια σε όλους όσοι συνέβαλαν στο να αρχίσει αυτός ο θεσμός. Πρέπει να συνεχιστεί αυτή η προσπάθεια».

- Ο ομοσπονδιακός τεχνικός των Εφήβων Παναγιώτης Ιατρούδης και καθηγητής στο Αθλητικό Γυμνάσιο Ηλιούπολης επισήμανε: «Μπράβο στον Δήμο Πειραιά και το γραφείο Φυσικής Αγωγής Πειραιά για την εξαιρετική πρωτοβουλία. Με πρωτοβουλίες σαν αυτή το άθλημά μας θα αγκαλιάσει την ευρύτερη φίλαθλη κοινή γνώμη και θα αγκαλιάσει περισσότερο τα νέα παιδιά».

Έδωσαν το παρών καθοδηγώντας τους αθλητές και τις αθλήτριές τους στη Νίκαια η Αλέκα Μαυρίδου, ο Δημήτρης Στραβομύτης, η Σοφία Ναϊσίδου, η Μαρία Πορφυριάδου, η Σοφία Αμπεριάδου, ο Γιάννης Αρβανίτης, ο Γιώργος Σαΐτης, ο Παναγιώτης Ιατρούδης και ο Μπάμπης Προδρομίδης.

Άλλη μία καλή εμφάνιση για τον Γιώργο Χαλκίδη

Ο Έλληνας διεθνής αθλητής Γιώργος Χαλκίδης, εντυπωσίασε και πάλι, στα ισπανικά γήπεδα. Αυτή τη φορά με την ομάδα του την Καντάμπρια Σανταντέρ η οποία παρουσία 4.000 θεατών αναδείχθηκε ισόπαλη στην έδρα της με την Αντεμάρ Λεόν με 28-28 (ημ. 15-13).



Ο ίδιος πέτυχε πέντε τέρματα και ήταν ο κορυφαίος παίκτης του αγώνα. Από τη χαρά του ο προπονητής του Πίτο Ουρντιάλες επιβράβευσε τους παίκτες του με πενθήμερο ρεπό.

- Ο Χαλκίδης, δήλωσε: ***«Ήταν ένα από τα σημαντικότερα παιχνίδια κόντρα σε μία από τις μεγαλύτερες ομάδες την Αντεμάρ Λεόν. Είμαι ιδιαίτερα χαρούμενος και θέλω αυτές τις πέντε ημέρες να τις αξιοποιήσω με ξεκούραση, μετά από αυτή την πολύ μεγάλη επιτυχία».***







ΠΕΡΙΦΕΡΕΙΑΚΟ ΠΡΩΤΑΘΛΗΜΑ - ΠΕΡΙΦΕΡΕΙΑΚΟ ΠΡΩΤΑΘΛΗΜΑ - ΠΕΡΙΦΕΡΕΙΑΚΟ ΠΡΩΤΑΘΛΗΜΑ

Αθλητισμός

"Υποχρεωμένοι να κάνουν το καθήκον τους"

Το καθήκον τους είναι υποχρεωμένοι να κάνουν ως το τέλος του πρωταθλήματος οι ποδοσφαιριστές της Αλεξάνδρειας σύμφωνα με τον προπονητή Τάκη Παπαδόπουλο.

"Μπορεί να έχουμε βγεί εκτός στόχου από την διεκδίκηση της πρώτης θέσης και να έχουμε εξασφαλίσει την δεύτερη θέση στο πρωτάθλημα, όμως αυτό δεν πρέπει να μας παρασύρει και να μην μας παρακινεί στο να προσπαθήσουμε για το καλύτερο" είπε και συμπλήρωσε: "Σ΄ αυτές τις έξη αγωνιστικές που απομένουν και ουσιαστικά πέντε για μας με το ρεπό που έχουμε την Κυριακή θα πρέπει οι παίκτες που θα αγωνισθούν να δώσουν ότι καλύτερο μπορούν. Και αναφέρομαι σ΄αυτούς τους παίκτες οι οποίοι έως τώρα είχαν τον ελάχιστο χρόνο συμμετοχής σε αγώνες στην φετινή σαιζόν.



Ο Άρης Τσάκαλος (αριστερά) θα είναι ένας από αυτούς που θα έχει συμμετοχή στο βασικό σχήμα της ομάδας στα εναπομείναντα παιχνίδια για το φινάλε του πρωταθλήματος

"Δεν έχει χαθεί η υπόθεση της ανόδου"

Ακόμη όπως επισήμανε ο προπονητής της Αλεξάνδρειας η επάνοδος της ομάδας στην Γ΄Εθνική ύστερα από πολλά χρόνια δεν δείχνει μία υπόθεση χαμένη, επαναλμβάνοντας και πάλι τα όσα είχε πει πριν από λίγες μέρες με δηλώσεις του στο "Λαό".

"Πρόσφατα μου ζήτησαν από το τηλεοπτικό κανάλι ΔΙΟΝ της Κατερίνης να δώσω συνέντευξη και επιπλέον με πληροφόρησαν ότι θα πρέπει να ετοιμαζόμαστε ή για μπαράζ ή για απευθείας άνοδο στην Γ΄Εθνική από την κατάλληλη της δεύτερης θέσης προφανώς για τον λόγο ότι σχεδιάζεται αναδιάρθωση των κατηγοριών".

Ρεπό την Κυριακή

Την Κυριακή η ομάδα της Αλεξάνδρειας θα κάνει το προκαθορισμένο ρεπό της, ενώ είναι πολύ πιθανόν - μετά από μεγάλη επιθυμία που υπάρχει από την πλευρά των "πρασίνων" - και η διεξαγωγή φιλικής αναμέτρησης με τον Άρη Θεσσαλονίκης την ερχόμενη Τρίτη και παραμονές του αγώνα με τον Άρη Καρπερού εκτός έδρας. Όπου σίγουροι απόντες από το ματς αυτό θα είναι οι τιμωρημένοι Γιουρόπουλος (έχει εκτίσει την μία από την ποινή των τεσσάρων αγωνιστικών που του έχει επιβληθεί) και Χατζόπουλος (χρωστάει άλλες δύο αγωνιστικές).

Γράφουν οι:
Παύλος Τουτουντζίδης
Γιώργος Μεταξάς

Μονόδρομος η νίκη!

Από την στιγμή, που στην Ακαδημία, έχουν αποφασίσει να τα παίξουν όλα για όλα, μέχρι την λήξη του πρωταθλήματος, ώστε η ομάδα να πετύχει την πολυπόθητη πα-

Παρά τα προβλήματα που αντιμετωπίζει, η Ακαδημία θέλει τους τρεις βαθμούς της νίκης, την Κυριακή με αντίπαλο την Φλώρινα

ραμονή της στην κατηγορία, οι "μπέμπηδες" σε κάθε αγώνα, προσπαθούν με όλες τους τις δυνάμεις, να κάνουν πράξη, την επιθυμία τους. Μπορεί να μην τα έχουν καταφέρει πάντοτε, όμως αναμφίβολα, η προσπάθεια τους, είναι συγκινητική.



Στις υπηρεσίες του τιμ ωρημένου Φρέντυ Πήχα δεν μπορεί να υπολογίζει ο Γιάννης Γιάννου στο κρίσιμο παιχνίδι της Κυριακής με τη Φλώρινα.

Το παιχνίδι της Κυριακής, με αντίπαλο την Φλώρινα, μοιάζει για τους παίκτες του Γιάννη Γιάννου, να είναι χωρίς αύριο, γιατί πολύ απλά, αν η νίκη ξεφύγει από τους "μπέμπηδες", τότε, το ίδιο αναμένεται να γίνει και με την παραμονή της ομάδας στην κατηγορία.

Από κει και πέρα όμως, όπως το έχουμε τονίσει επανειλημμένως, ο στόχος της παραμονής, ως κίνητρο και μόνο, δεν μπορεί (και δεν πρέπει) να είναι κακός. Αυτό που μπορεί όμως να το κάνει ως τέτοιο, είναι αν η σωτηρία της ομάδας, γίνει έμμονη ιδέα για τους παίκτες. Για άλλες ομάδες, με διαφορετική φιλοσοφία, ίσως αυτό, να μην έχει και πολύ μεγάλη σημασία. Για την Ακαδημία όμως, με την φιλοσοφία και το γενικό σκεπτικό της λειτουργίας της, αυτό, ίσως να σημάνει και το τέλος μιας ολόκληρης εποχής. Προς το παρών, κάτι τέτοιο δεν έχει γίνει και είναι σημαντικό, για τον Γιάννη Γιάννου, να κρατήσει σε απόσταση τους παίκτες του, από την λεπτή, διαχωριστική γραμμή, που χωρίζει το κίνητρο, από την εμμονή, γιατί υπάρχουν πολύ παράγοντες, που μπορούν να επηρεάσουν το απίθασο πνεύμα τους.

Πολλά προβλήματα...

Στο καθαρά αγωνιστικό κομμάτι, ο Γιάννης Γιάννου, προβληματίζεται έντονα, γιατί το απουσιολόγιο του, είναι γεμάτο. Ο έμπειρος τεχνικός, δεν μπορεί να υπολογίζει για το παιχνίδι της Κυριακής, τους τιμωρημένους Μαγγίζη, Χαραλαμπίδη και Πήχα, ενώ την τελευταία στιγμή, θα κριθεί η συμμετοχή του αρχηγού της ομάδας, Βασίλη Αργυρόπουλου και Κώστα Τσιάμπα, οι οποίοι ακολουθούν ατομικό πρόγραμμα προπονήσεων.

Παρά τα υπάρχοντα προβλήματα πάντως, όλοι στις τάξεις της Ακαδημίας έχουν συνειδητοποιήσει την κρισμότητα του Κυριακάτικου παιχνιδιού δείχνοντας αποφασισμένοι να δώσουν τον καλύτερό τους εαυτό ούτως ώστε η ομάδα να μπορέσει να πετύχει τη νίκη που τόσο χρειάζεται, για να υλοποιήσει το στόχο της. Άλλωστε εδώ που έφτασαν τα πράγματα μόνο οι τρεις βαθμοί είναι ικανοί να διατηρήσουν ζωντανές τις ελπίδες της Ακαδημίας για την παραμονή της στην κατηγορία.

Συζήτησαν για τη συντριβή...

Η συντριβή που γνώρισε η Ένωση Αποστόλου Παύλου την περασμένη Κυριακή από τον Πιερικό στην Κατερίνη αποτέλεσε και χθες θέμα συζήτησης στο στρατόπεδο της Μακροχωρίτικης ομάδας.



Ο Τάκης Κελεσίδης

Τεχνική ηγεσία και παίκτες ήρεμα

και ψύχραιμα ανέλυσαν καρέ καρέ το παιχνίδι της τελευταίας αγωνιστικής προσπαθώντας να βρουν τι έφταιξε και η ομάδα γνώρισε την πιο ταπεινωτική ήττα στο φετινό πρωτάθλημα της Δ΄Εθνικής.

Παρ΄όλα αυτά ο τεχνικός καθοδηγητής των "κυανόμαυρων" είχε να πει και καλά λόγια για την αγωνιστική παρουσία των παικτών του στο ματς αυτό αφού - όπως τόνισε "μέχρι το 40΄πατούσαμε πολύ καλά μέσα στο γήπεδο και ζορίσαμε τον αντίπαλο μας. Μάλιστα όπως με πληροφόρησαν κιόλας φίλαθλοι που ήταν παρόντες στο παιχνίδι, από την πλευρά των Κατερινιωτών εκφράζονταν το πόσο "διαβασμένοι" είμασταν για τον αγώνα με τον Πιερικό".

"Λυπάμαι πολύ..."

Ο προπονητής της ΕΑΠ στάθηκε και σ΄ένα άλλο αρνητικό γεγονός στον αγώνα της Κατερίνης.

"Μου έκανε εντύπωση, το πόσο φανατισμένοι ήταν οι παίκτες του Πιερικού σε σημείο μάλιστα ούτε να κάνουν και εφαρμογή του Fair Play σε κάποια στιγμή της συνάντησης. Όσο για τον τρόπο που μας υποδέχθηκαν και της φιλοξενίας που τύχαμε ας μη το συζητάμε καθόλου. Ένας οχετός ύβρεων, απειλών και ότι άλλο μπορεί να φαντασθεί κανείς σε λεκτικό επίπεδο. Και ειλικρινά απορώ γιατί τόσο μένος απέναντι μας την στιγμή που την έδρα μας τους φερθήκαμε τόσο ωραία, κερδίζοντας μας με 4-0 και φεύγοντας σαν κύριοι! Λυπάμαι για όλα αυτά και θα θελα κάπου εδώ να σταματήσω για το κλίμα και την ατμόσφαιρα που συναντήσαμε την περασμένη Κυριακή στο γήπεδο της Κατερίνης".

Αιγινιακός εν όψει

Πλέον η ομαδα του Λευτέρη Κελεσίδη προετοιμάζεται για τον εντός έδρας αγώνα της Κυριακής με τον ουραγό της βαθμολογίας Αιγινιακό (του οποίου θυμίζουμε είχε επιβληθεί με 2-0 στον αγώνα του πρώτου γύρου) και θέλει να επιστρέψει στις νίκες.

Την Τρίτη το πρόγραμμα περιελάμβανε μόνο βάρη για τους παίκτες ενώ χθες κανονικά προπόνηση, στην οποία ο νεαρός Τόπης αισθάνθηκε ενοχλήσεις στο ίδιο σημείο ακριβώς που είχε υποστεί θλάση βαρειάς μορφής και τον ταλαιπώρησε για ένα σημαντικό χρονικό διάστημα.

Επάνοδος Απόσογλου και Κελεσίδη

Στο ματς με τον Αιγινιακό, ο Λευτέρης Κελεσίδης δεν θα μπορεί να υπολογίζει στις υπηρεσίες του τιμωρημένου βασικού τερματοφύλακα της ομάδας Θέμης Εμμανουηλίδης όπως και στον πρόσφατα υποβληθέντα σε επέμβαση στο γόνατο Νίκο Τσιότσιο. Αντίθετα στην διάθεση του θα βρίσκεται ο Απόσογλου που επιστρέφει μετά από τιμωρία και ο Σταυρος Κελεσίδης που νοιώθει και πάλι καλά και έτοιμος να αγωνισθεί.

Ίδιο σκηνικό

Με αρκετά προβλήματα συνεχίζεται και αυτή την εβδομάδα η προετοιμασία της Νάουσας αυτή τη φορά ενόψει της ΑΕ Κοζάνης, σ' ένα παιχνίδι που θα πραγματοποιηθεί στο Δημοτικό Στάδιο της Νάουσας.



Επανήλθε στις προπονήσεις ο Μιχάλης Μπαμπούνης, αφού ξεπέρασε την ίωση που τον ταλαιπωρούσε τις προηγούμενες μέρες

Ο προπονητής των "κυανολεύκων", Μιχάλης Αλεξιάδης, δεν έχει στη διάθεσή του τους "μόνιμους" τραυματίες Στέλια Μουρτζίλα, Βλαχοδήμο, Παπατάνο, Μοσχοβάκο και Θεοδώρου. Σ' αυτούς προστέθηκαν και ο κλινήρης Τενεδιός καθώς και ο αναπληρωματικός τερματοφύλακας της ομάδας Σαμουηλίδης ο οποίος αντιμετωπίζει πρόβλημα στη μέση του. Στα ευχάριστα θα πρέπει να θεωρείται η επιστροφή στις προπονήσεις του Μιχάλη Μπαμπούνη ο οποίος ξεπέρασε την ίωση που τον ταλαιπωρούσε.

Το κλίμα πάντως στις τάξεις της ομάδας μετά το σπουδαίο διπλό στη Φλώρινα, είναι άριστο αφού έχει εξασφαλιστεί κατά ένα μεγάλο ποσοστό η παραμονή στην κατηγορία.

Δημόσια Βιβλιοθήκη Βέροιας

Στις 19 Μαρτίου

Συναυλία του Μανώλη Λιδάκη στο Χώρο Τεχνών



Ο Μανώλης Λιδάκης θα εμφανιστεί στη Βέροια, το Σάββατο 19 Μαρτίου, σε μια συναυλία που οργανώνουν η Δημοτική Επιχείρηση Πολιτισμού του Δήμου Βέροιας, ο Μ.Σ. "Η Καλλιθέα" και το περιοδικό ΔΙΦΩΝΟ.

Ο μεγάλος ερμηνευτής θα συνοδεύεται από δύο πιάνα και τρεις σολίστες και θα ερμηνεύσει σημαντικά ελληνικά τραγούδια, από το ρεμπέτικο και το λαϊκό, περνώντας στο νέο κύμα και από εκεί στον Μάνο Χατζηδάκη αλλά και αποδίδοντας δικά του τραγούδια και συνθέσεις σύγχρονων ελλήνων συνθετών, με τον δικό του, ξεχωριστό αισθαντικό τρόπο. Η συναυλία θα δοθεί στην αίθουσα του Χώρου Τεχνών, με ώρα έναρξης 9 μ.μ.

Προπώληση εισιτηρίων στο φουαγιέ του Χώρου Τεχνών προς 20 ευρώ και 15 ευρώ (φοιτητικά, μαθητικά). Η προπώληση αρχίζει την Παρασκευή 11 Μαρτίου στις ώρες 9 π.μ. - 2 μ.μ. και 6-8 μ.μ.

Σύνδεσμος Επιχειρήσεων ΣΕΚΑ Καθαρισμού & Απολύμανσης

Κεντροδυτικής Μακεδονίας
Μάρκου Μπότσαρη 7
591 00 Βέροια
Τηλ. & fax 2331022525

Επιστολή – Ειδοποίηση

ΠΡΟΣ: Διαχειριστές οικοδομών – Καταστηματάρχες - Βιοτέχνες
Υπεύθυνους: γραφείων και χώρων υγειονομικού Ενδιαφέροντος.

Κυρίες και Κύριοι ...

Το Σωματείο των επιχειρήσεων Καθαρισμού,

Σας ενημερώνει ότι,

θα χρησιμοποιήσει κάθε ένδικο μέσο που του παρέχει η νομοθεσία,

για να διαφυλάξει και να προστατεύσει τα μέλη του από τους

παράνομους και ευκαιριακούς,

που ασχολούνται με την καθαριότητα χώρων –τζαμαριών κλπ,.

Για τον λόγω αυτό

Συνεργάζεστε μόνο με νόμιμους επαγγελματίες.



Κέφι, χορός και μεγάλη συμμετοχή στο Μελικιώτικο καρναβάλι



Τριήμερο κεφιού και διασκέδασης απόλαυσαν και φέτος οι εκατοντάδες επισκέπτες που πέρασαν το Τριώδιο στο Δήμο Μελίκης. Όπως κάθε χρόνο έτσι και φέτος αναβίωσαν πατροπαράδοτα έθιμα, ενώ το κέφι κορυφώθηκε με τη μεγαλειώδη παρέλαση αρμάτων και ομάδων μεταμφιεσμένων.

Η αναβίωση -παρωδία- του παραδοσιακού γάμου την Κυριακή, με τη συμμετοχή των Πολιτιστικών Συλλόγων Παλαιοχωρίου, Μελίκης και Θρακιωτών "Το Κωστί" καθώς και του χορευτικού συγκροτήματος από το Τσάρεβο της Βουλγαρίας, προκάλεσαν το ιδιαίτερο ενδιαφέρον των επισκεπτών, οι οποίοι ήρθαν από διάφορα μέρη της Ελλάδας, προκειμένου να παρακολουθήσουν το έθιμο.

Οι αποκριάτικές εκδηλώσεις κορυφώθηκαν την Καθαρά Δευτέρα με την καθιερωμένη παρέλαση αρμάτων, στην οποία έλαβαν μέρος μικροί και μεγάλοι καρναβαλιστές. Την παρέλαση άνοιξαν ο "Φούρνος" και το "Ρακοκάζανο" του δήμου, μοιράζοντας παραδοσιακά εδέσματα και άφθονο ντόπιο τσίπουρο στους επισκέπτες, οι οποίοι με σύμμαχο τον ανοιξιάτικο καιρό διασκέδασαν με το πλούσιο πρόγραμμα του Μελικιώτικου Καρναβαλιού.





Η οικονομία, οι τοπικοί άρχοντες, η αγροτική πολιτική της κυβέρνησης, τα σκάνδαλα στην Εκκλησία, αλλά και η επιτυχία της Εθνικής ομάδας ποδοσφαίρου βρέθηκαν στο στόχαστρο των μεταμφιεσμένων, οι οποίοι με πολύ φαντασία σατίρισαν την επικαιρότητα.

Ιδιαίτερη αίσθηση προκάλεσε και η μεγάλη συμμετοχή μαθητών των δημοτικών σχολείων, καθώς και του Γυμνασίου - Λυκείου του δήμου Μελίκης, ενώ στην παρέλαση έλαβαν μέρος και μαθητές του δημοτικού σχολείου Κουλούρας.

Πριν και μετά την παρέλαση οι επισκέπτες θαύμασαν και διασκέδασαν με τα χορευτικά συγκροτήματα των Πολιτιστικών Συλλόγων Βατερού Κοζάνης, Μοναστηρακίου Δράμας, Αγίας Βαρβάρας, Λαογραφικού Ομίλου Μελίκης, Αγκαθιάς, Κυψέλης, Θρακιωτών "Το Κωστί", καθώς και του χορευτικού συγκροτήματος από το Τσάρεβο της Βουλγαρίας.

Αξίζει να σημειωθεί ότι την παρέλαση παρακολούθησαν, μεταξύ άλλων, οι τοπικοί Βουλευτές της Νέας Δημοκρατίας Μιχάλης Χαλκίδης και Ηλίας Φωτιάδης, νομαρχιακοί σύμβουλοι, καθώς και ο δήμαρχος Αντιγονιδών κ. Στεργιόπουλος.

Πανελλήνιο Πρωτάθλημα Σταυρολέξου

✓ *Φέτος και για μαθητές*

Το Πανελλήνιο Πρωτάθλημα Σταυρολέξου (Φεβρουάριος-Μάνος 2005) προσκαλεί για δωδέκατη χρονιά τους φίλους του από όλη την Ελλάδα και την Κύπρο για να διαγωνισθούν στις δύο φάσεις του προκριματική και τελική για την κατάκτηση των πρώτων θέσεων στην πνευματική αυτή αναμέτρηση. Είναι ένα άθλημα παιδείας και πολιτισμού που συμβάλλει στην πνευματική εξάσκηση και άμιλλα αλλά και στην ανάπτυξη της ελληνικής γλώσσας.

Η επίσημη ανακήρυξη του 12ου Πανελλήνιου Πρωταθλήματος Σταυρολέξου έγινε σε Συνέντευξη Τύπου που πραγματοποιήθηκε την Τρίτη 8 Μαρτίου 2005, στην αίθουσα της Ένωσης Συντακτών Ημερησίων Εφημερίδων Αθηνών.

Ο καταξιωμένος αυτός πνευματικός διαγωνισμός- θεσμός που συγκεντρώνει κάθε χρόνο εκατοντάδες λύτες κάθε ηλικίας και μορφωτικού επιπέδου, συνδυάζοντας την άσκηση του νου με την ψυχαγωγία, τελεί υπό την αιγίδα του Δήμου Αθηναίων και έχει τη στήριξη του Πανεπιστήμιου Αθηνών και της Πανελλήνιας Ομοσπονδίας Ενώσεων Συντακτών. Παράλληλα με το φετινό Πρωτάθλημα Σταυρολέξου διεξάγεται το 1ο Πανελλήνιο Μαθητικό Πρωτάθλημα Σταυρολέξου υπό την αιγίδα του Υπουργείου Εθνικής Παιδείας και Θρησκευμάτων, με τη συμμετοχή μαθητών γυμνασίων και λυκείων από όλη τη χώρα.

Το 12ο Πανελλήνιο Πρωτάθλημα Σταυρολέξου διοργανώνεται από 19 περιοδικά Σταυρολέξου και πνευματικών ασκήσεων: Γρίφος, Σάββατο, Κουίζ, Γρίφος Σκανδιναβικά, Μίνι Γρίφος, Παζλ, Κουίζ Σκανδιναβικά, Γρίφος Διακοπών, Κουίζ Διακοπών, Σάββατο Διακοπών, Προβλήματα Λογικής, Γριφοσυλλογή, Ευρώ, Κουίζ Συλλογή, Box, το Μολύβι, Γιγαντογρίφος, Υπέρ Σταυρόλεξο, Έξτρα Σκανδιναβικά.

1ο Πανελλήνιο Μαθητικό Πρωτάθλημα Σταυρολέξου

Το 1ο Πανελλήνιο Μαθητικό Πρωτάθλημα Σταυρολέξου διεξάγεται επίσης σε δυο φάσεις:

Στην προκριματική φάση κατά την οποία θα δοθεί ένα ειδικό σταυρόλεξο στους μαθητές των γυμνασίων και λυκείων όλης της Ελλάδας με τη φροντίδα του Υπουργείου Εθνικής Παιδείας και Θρησκευμάτων. Οι ενδιαφερόμενοι μαθητές μπορούν να λύσουν το σταυρόλεξο καινά το παραδώσουν στον αρμόδιο καθηγητή. Στη συνέχεια τα σταυρόλεξα πρέπει να αποσταλούν στους διοργανωτές με συμπληρωμένο πλήρως το



12ο Πανελλήνιο Πρωτάθλημα Σταυρολέξου 2005

ΔΙΟΡΓΑΝΩΝΕΤΑΙ ΑΠΟ ΤΑ ΠΕΡΙΟΔΙΚΑ:
ΓΡΙΦΟΣ - ΣΑΒΒΑΤΟ - ΚΟΥΙΖ - ΓΡΙΦΟΣ ΣΚΑΝΔΙΝΑΒΙΚΑ - ΜΙΝΙ ΓΡΙΦΟΣ - ΠΑΖΛ
ΚΟΥΙΖ ΔΙΑΚΟΠΩΝ - ΚΟΥΙΖ ΣΚΑΝΔΙΝΑΒΙΚΑ - ΓΡΙΦΟΣ ΔΙΑΚΟΠΩΝ - ΣΑΒΒΑΤΟ ΔΙΑΚΟΠΩΝ
ΠΡΟΒΛΗΜΑΤΑ ΛΟΓΙΚΗΣ - ΓΡΙΦΟΣΥΛΛΟΓΗ - ΚΟΥΙΖ ΣΥΛΛΟΓΗ - BOX - ΤΟ ΜΟΛΥΒΙ
ΓΙΓΑΝΤΟΓΡΙΦΟΣ - ΥΠΕΡ ΣΤΑΥΡΟΛΕΞΟ - ΕΥΡΩ - ΕΞΤΡΑ ΣΚΑΝΔΙΝΑΒΙΚΑ

ΠΡΟΚΡΙΜΑΤΙΚΗ ΦΑΣΗ

Δείτε εδώ το σταυρόλεξο, που μπορείτε να λύσετε για να λάβετε μέρος στο 12ο Πανελλήνιο Πρωτάθλημα Σταυρολέξου 2005, που διοργανώνεται από 19 περιοδικά πνευματικών ασκήσεων.
Το σταυρόλεξο, αν είναι ολόλευκο, βαθμολογείται με 100 βαθμούς.
Για κάθε λάθος λέξη αφαιρούνται 5 βαθμοί. Ταχυδρομήστε το στη διεύθυνση:

ΠΕΡΙΟΔΙΚΟΣ ΤΥΠΟΣ Α.Ε.
(Πρωτάθλημα Σταυρολέξου)
Λ. Συγγρού 224, Αθήνα, 17672

ΟΡΙΖΟΝΤΙΑ
1. Εθνική υπηρέσ αυτή η κατασταρροή.
2. Κανθη έγκων ζώων — Διαρκαστρική θεάτρατα.
3. Μαζί... στο κέντρο — Εβρολ... Μαρία — Λίγα μαρία
4. Μεταβαλή κανέκ Δικαιτική βαθμοφόρων — Θεατρικό να ... φαίνα της.
5. Ένα αρκό του κρανέκα — Οδοντιατρικά συνθαλλατικά αρχικά.
6. Αμάδρός Σαρωτικού Μαρμάδου — Φτηνό, βαμβακερό ύφασμα.
7. Σ' αυτό επαμβάνονται άλες οι λαβές — Ένας Λατάτης.
8. Χερουβείμος της Ανάπαυσα — Παράξενο, παράλογα.
9. Αναγκάρα του Μαρκά — Παράλληλα, κοντά (επίρρ.).
10. Ο αριθμός 409 — Καρυοφόλης Γερμανός συγγραφέας (1749-1832) — Κάθε... άρχα.
11. Ένας Ευαγγελιστής — Κουζινικά σκεύη.
12. Η νομαρχιακή πρωτεύουσα — Ιδιοκτήτης εφημερίδος ή περιοδικού.

ΚΑΘΕΤΑ
1. Κάθαση... των παιχνιδιών αέρων — Όργανο ψυφής.
2. Εξαπαρτετέ τα συμφέροντα αεροπορικών εταιρειών — Νησί των Βορείων Σποράδων.
3. Γράμματα από το... Καγκά — Μεγάλο και το Ρότεντας — Το έχει το... ξύλο.
4. Ισπανικά αντρικά άνομα — Χορός για... θάο.
5. Ρήτορας σε βιβλικό καιρό — Φυλή Πυγμαίων της κεντρικής Αφρικής.
8. Τηλεοπτικά αεριά (ξ.λ.) — Όρος της όρους Βορών.
7. Επαφάνεια αρχαίων νεκρών — Αν και (αρθ.).
8. Απαραίτητο στο άγνωρο — Τόμος Παρασκευάσματων και Δανείων.
9. Τάξη σε άγο — Μέγαρο νεοελληνικού ρυθμού στην Αθήνα.
10. Μέρα στα... σπίτι — Κοινός, τετραμένος (ξ.λ.) — Περιέχοντα στα... μάτι.
11. Αρκετά, μπόλιαο — Τσαμπατιμή η... Κατιά.
12. Αθάνατος κι ο Ηρακλής — Φίλος του Τσιγγάνου Ηλιάκαση στο "Μικρό Ήρωα".

ΟΝΟΜΑΤΕΠΩΝΥΜΟ ...
ΔΙΕΥΘΥΝΣΗ ...
ΠΟΛΗ & ΧΩΡΙΟ ...
Τ.Κ. ... ΤΗΛΕΦΩΝΟ ...

Δελτίο Συμμετοχής (σημειώνοντας αν θέλουν να συμμετάσχουν στον τελικό) μέχρι την Παρασκευή 8 Απριλίου 2005, στη διεύθυνση: 1ο Μαθητικό Πρωτάθλημα Σταυρολέξου, Λ. Συγγρού 224, Αθήνα 17672.

Οι 50 μαθητές που θα λύσουν ορθότερα το σταυρόλεξο της προκριματικής φάσης και θα έχουν δηλώσει ότι επιθυμούν να λάβουν μέρος στον τελικό, θα συμμετάσχουν στην τελική φάση. Εάν οι επιτυχόντες είναι περισσότεροι των 50, θα γίνει κλήρωση και οι τυχεροί θα ειδοποιηθούν τηλεφωνικά. Η τελική φάση θα γίνει επίσης την Κυριακή 8 Μαΐου 2005, στο ξενοδοχείο Athens Ledra Marriott, ώρα 10 π.μ., όπου θα δοθεί ένα ειδικό Σταυρόλεξο για μαθητές. Θα ανακηρυχθούν τρεις νικητές και θα τιμηθούν με μετάλλια, αναμνηστικά κύπελλα και δώρα.

τηλεόραση - θεάματα

ΕΤ-1

07:00 Παιδικές εκπομπές
10:10 The History and Biography Channel
12:00 Λωξάντρα
13:00 Η άγρια πανίδα της Βόρειας Αμερικής
13:00 Γένεση
14:00 Μένουμε στην Ελλάδα
14:55 Τσικιτίτας
15:30 Τακατ τακ
16:00 Εχει γούστο
18:00 Παγκόσμιο Πρωτάθλημα Καλλιτεχνικού Πατινάζ
18:00 History and Biography Channel
20:00 Η μηχανή του χρόνου
21:00 Η εποχή των εικόνων
22:00 Η ιστορία των χρόνων μου
22:50 Σαν σήμερα
23:00 Ειδήσεις
24:00 The weather underground
01:30 Το μυστικό της Μανταλέν Σμιθ
01:45 Το μυστήριο των Παρισιων

ΝΕΤ

10:10 Καθημερινά
12:00 Ειδήσεις
13:00 P - R
15:00 Ειδήσεις
16:00 Ατίθασα νιάτα
18:00 Ειδήσεις
19:00 ΑΠΟΛΛΩΝ ΚΑΛΑΜΑΡΙΑΣ - ΑΡΗΣ
21:00 Ειδήσεις
22:00 Euromania news
22:15 Τα παιδιά της Νιόβης
00:30 Τα χρώματα της Ιριδας
01:00 Ειδήσεις
01:10 Τα χρώματα της Ιριδας
02:15 Μάτλοκ
05:45 Πρώτη γραμμή

ΕΤ-3

09:00 Πρωϊνό πανόραμα
11:00 Μάμα Μια
13:00 Ειδήσεις
14:20 Καιρός
14:30 Με μια τρίτη ματιά
16:00 Ειδήσεις στη νοηματική γλώσσα
16:20 Εκτη αίσθηση
16:30 Z&K
18:00 Ο κόσμος των σπορ
19:00 Ειδήσεις
20:00 Σεο Εξτσειντζ
21:00 Σινεμανία
22:00 Αληθινά σενάρια
23:00 Mixer
24:00 Ειδήσεις
00:20 Καιρός
00:30 Ξένη ταινία

MEGA

08:00 Κοινωνία ώρα 8
10:00 Τα μυστικά της Βέφας
11:00 Ομορφος κόσμος το πρωί
14:00 Δελτίο ειδήσεων
15:00 Σαββατογεννημένες (Ε)
16:15 Φτωχή μου Αναστασία
17:30 Ειδήσεις
17:40 Απαγορευμένη αγάπη
18:20 Φιλοδοξίες
19:00 Βέρα στο δεξί
20:00 Κεντρικό δελτίο ειδήσεων
21:00 Τζένη, Τζένη
21:00 Η ώρα η καλή
22:50 Στο φως του φεγγαριού
23:15 I love TV
23:50 I love TV
00:55 Ειδήσεις
01:10 Man to man
01:15 Ειδήσεις

ΑΝΤ1

06:50 Καλημέρα Ελλάδα
10:00 Πρωινός καφές
13:00 Ειδήσεις
14:00 Αποκάλυψη... τώρα!
16:00 Και οι παντρεμένοι έχουν ψυχή (Ε)
16:55 Super game
17:00 Εγκλήματα (Ε)
18:00 Ειδήσεις
18:15 Super game
18:20 Καλημέρα ζωή
19:15 Η λάμψη
20:00 Τα νέα του ΑΝΤ1
21:00 Ποτέ δεν ξέρεις
22:00 Ευτυχισμένες μέρες
23:00 Fame story
24:00 Ειδήσεις
00:30 American psycho
02:30 Στα άδυτα της C.I.A.
03:30 Διάγνωση φόνος
05:40 Καλημέρα με τον ΑΝΤ1

STAR

06:45 Κάθε μέρα, καλημέρα
10:00 ΟΛΕ
13:00 Ειδήσεις
14:00 Super Star
16:15 Ειδήσεις
16:30 Μαριάννα της νύχτας
17:30 Χουάνα η παρθένα
18:30 Ζίνα
19:30 Ειδήσεις
21:00 Στα ίχνη του φυγά
23:30 Θανάσιμη εκδίκηση
01:30 Ειδήσεις
01:45 Αμισταντ
04:45 Αστέρια στο πεντάγραμμο

ALTER

06:15 Alter kids
09:30 Ειδήσεις
09:30 Ειδήσεις
10:00 Καθαρές κουβέντες
12:25 Τα μυστικά της υγείας
12:30 Ειδήσεις
13:45 Top Secret
16:15 Ειδήσεις
16:20 Επάγγελμα γυναίκα
16:20 Τα φιλαράκια
18:15 Top Secret - Τελευταία έκδοση
18:45 Ειδήσεις
21:00 Μήτσι - Χώστα
22:15 Lifestyle
23:00 Ζούγκλα
01:30 Auto Alter
01:45 Sex & the city

ALPHA ΤΗΛΕΟΡΑΣΗ

06:00 Καινούρια μέρα
06:45 Καλημέρα σας
10:00 Πρωινό Κους - Κους
13:00 Για ένα φιλί
14:00 Ειδήσεις
15:00 Μεταξύ αγάπης και μίσους
16:00 Αυτό που θέλουν οι γυναίκες
17:50 Ειδήσεις
18:00 Εξω φτώχεια και καλή καρδιά
18:00 Pre Game Show
19:00 ΟΛΥΜΠΙΑΚΟΣ - ΝΙΟΥΚΑΣΤΛ
20:00 Ειδήσεις
21:00 Pre Game Show
21:45 ΟΛΥΜΠΙΑΚΟΣ - ΣΟΣΟ
00:15 Αχ και να ξερες
00:30 Ο υποψήφιος
01:15 Ειδήσεις
01:30 Ειδήσεις
01:30 Παλεύοντας για τη ζωή
01:45 Η κακοποίηση
03:45 Τηλεαγορές

22.00 ALPHA EYE OF THE BEHOLDER. ΘΡΙΛΕΡ

Μοιραία γυναίκα

Ενας Βρετανός μυστικός πράκτορας παρακολουθεί μία δολοφόνο κατά συρροή. Αντί όμως να την πιάσει και να την παραδώσει στην υπηρεσία του, παθιάζεται μαζί της.

Κριτική: Ενδιαφέρουσα.
Σκην.: Στέφαν Έλιοτ.
Παίζουν: Ίαν Μακ Κρέγκορ, Άσλεϊ Τζαντ.

00.05 NET ΕΚΠΟΜΠΗ. ΕΝΗΜΕΡΩΤΙΚΗ

Τα χρώματα της Ίριδας



Το θέμα της ημέρας παρουσιάζεται με ρεπορτάζ έρευνας, συνεντεύξεις, στατιστικές, γκάλοπ, που δίνουν αφορμή για συζήτηση με τους προσκεκλημένους της εκπομπής και αναζήτηση διαφόρων πτυχών και προεκτάσεων, εντός ή εκτός του στούντιο. Ακόμα, στόχος της εκπομπής είναι η συμμετοχή των τηλεθεατών και η κατάθεση της άποψής τους.

16.20 ALTER Παραγωγή 1979. ΚΩΜΩΔΙΑ

Τζακ, ο καβαλάρης



Μια διεθνής σπείρα, με επικεφαλής τον μαφιόζο Δον Κορνίλιο, σχεδιάζει να ληστέψει το καζίνο Μον Παρνές. Στα ίχνη της συμμορίας βρίσκεται ο Τζακ, ένας Ελληνας μετανάστης.

Κριτική: Καλή.
Σκην.: Ντίμης Δαδήρας.
Παίζουν: Κώστας Βουτσάς, Ντίνος Ηλιόπουλος κ.ά.

22.50 MEGA Επιπνική σειρά. ΚΟΙΝΩΝΙΚΗ

Στο φως του φεγγαριού



Η δίκη της Μαρίας ολοκληρώνεται. Η απόφαση του δικαστηρίου την κάνει να θέλει να διεκδικήσει ακόμη πιο πολύ το παιδί. Στο μεταξύ, κατά τη διάρκεια της δίκης, πολλοί δημοσιογράφοι πλησιάζουν τη Μαρία και της κάνουν ερωτήσεις σχετικά με αυτή την απόφαση. Η Μαρία τους αντιμετωπίζει.

ΠΡΟΤΑΣΕΙΣ

• *Για τις απροειδοποίητες αλλαγές υπεύθυνα είναι τα κανάλια*

18.00 Δεσποινίς ετών... 39

ALPHA Παραγωγή 1954. ΚΩΜΩΔΙΑ



Ενα απελπισμένο γεροντοπαλίκαρο προσπαθεί απεγνωσμένα να παντρέψει την αδελφή του, ώστε να αποκαταστήσει κι αυτός με τη σειρά του τη γυναίκα που αγαπά. Μόνη του ελπίδα είναι η αγγελία στην εφημερίδα. Οι γαμπροί καταφτάνουν, με απρόβλεπτες ωστόσο εξελίξεις!

Κριτική: Ρεσιτάλ ερμηνειών.
Σκην.: Αλέκος Σακελλάριος.
Παίζουν: Βασίλης Λογοθετίδης, Ίλυα Λιβυκού.

01.30 Το μυστικό της Μάνταλεν Σμιθ

ET-1 MADELEINE. Αγγλική παραγωγή 1950. ΨΥΧΟΛΟΓΙΚΟ ΔΡΑΜΑ



Κατά τη διάρκεια του 19ου αιώνα μια νεαρή γυναίκα, η Μάνταλεν, ξεκινά μια παράνομη σχέση με έναν αδέκαρο Γάλλο, τον Εμίλ. Η αριστοκρατική της καταγωγή δεν της επιτρέπει να αποκαλύψει τη σχέση της στην οικογένειά της και ο δεσμός παραμένει κρυφός για αρκετό καιρό, ενώ ο πατέρας της της συστήνει διαρκώς επίδοξους μνηστήρες. Ο Εμίλ δείχνει φανερά ότι θέλει να παντρευτούν κι εκείνη του προτείνει να κλεφτούν.

Κριτική: Κλασικό φιλμ.
Σκην.: Ντέιβιντ Λιν.
Παίζουν: Αν Τοντ, Νόρμαν Γούλαντ, Ιβάν Ντέσνι κ.ά.

Αρμόδια Κεντρική Βιβλιοθήκη Βέροιας



Οικονομία • Οικονομία • Οικονομία • Οικονομία • Οικονομία



Αυξήσεις σε προϊόντα-υπηρεσίες

Ντόμινο ανατιμήσεων στην αγορά φέρνει η αύξηση του ΦΠΑ

Ντόμινο ανατιμήσεων και στρογγυλοποιήσεις των τιμών προς τα πάνω φέρνει στην αγορά η αύξηση των συντελεστών ΦΠΑ, η οποία παράλληλα οδηγεί σε περαιτέρω συρρίκνωση της αγοραστικής κίνησης.



«Από την 1η Απριλίου θα ανέβουν οι τιμές στα πάντα». Με τη δήλωση αυτή ο γενικός γραμματέας του Συνδέσμου των σούπερ μάρκετ Ν.Βερόπουλος αποδίδει τον «πυρετό» που επικρατεί στην αγορά αμέσως μετά την εξαγγελία των νέων μέτρων από τον Γ.Αλογοσκούφη.

Και ακόμη περισσότερο, κορυφαία στελέχη του συνδικαλιστικού κινήματος των μικρομεσαίων προειδοποιούν ότι οι καταναλωτές θα βρεθούν για μια ακόμη φορά αντιμέτωποι με φαινόμενα στρογγυλοποιήσεων των τιμών.

Όπως επισημαίνει η Ημερησία, κοινή εκτίμηση είναι ότι η τελική επιβάρυνση του καταναλωτή θα είναι πολλαπλάσια της αύξησης των συντελεστών ΦΠΑ. Η ΓΣΕΕ υπολογίζει ότι ο πληθωρισμός θα αυξηθεί τουλάχιστον 1,5%, ενώ, σύμφωνα με τους μετριότερους κυβερνητικούς υπολογισμούς, η επιβάρυνση θα κυμανθεί μεταξύ 0,5% - 0,8%.

Ο κ. Βερόπουλος πιστεύει ότι από μεθαύριο Παρασκευή κιόλας οι ανατιμήσεις θα αρχίσουν να γίνονται αντιληπτές στους καταναλωτές. Θα επιβληθούν σε όλα τα είδη σούπερ μάρκετ, χωρίς καμία εξαίρεση και στην καλύτερη περίπτωση θα κυμανθούν γύρω στο 1%. Οι αυξήσεις, λέει, «θα αγκαλιάσουν» πάνω από 25.000 κωδικούς που διατίθενται στα ράφια. Στα μεσαίου μεγέθους σούπερ μάρκετ διακινούνται 15.000 κωδικοί και γύρω στους 10.000 κωδικούς στα μικρότερα καταστήματα.

Για λόγους σύγκρισης και μόνο, αρκεί να αναφερθεί ότι από τις αρχές του χρόνου οι βιομήχανοι έχουν αυξήσει τις τιμές σε 750 κωδικούς, προκαλώντας «εμφύλιο πόλεμο» στην αγορά. Τώρα η κυβέρνηση με μια μόνο κίνηση «πλήττει» τις τιμές 25.000 προϊόντων που αγοράζει σε καθημερινή βάση ο καταναλωτής.

Όμως, ελάχιστοι είναι αυτοί που πιστεύουν ότι η αγορά θα εξαντλήσει την «ανατιμητική της δυναμική» στα όρια που επιβάλλει η αύξηση του ΦΠΑ, δηλαδή σε ποσοστά χαμηλότερα του 1%.

«Η αύξηση της έμμεσης φορολογίας θα πυροδοτήσει κύμα ανατιμήσεων πολύ μεγαλύτερων διαστάσεων», τονίζει ο πρόεδρος της ΓΣΕΒΕΕ, Δ.Ασημακόπουλος. «Για λόγους στρογγυλοποίησης η επιβάρυνση επί των τιμών θα είναι στην πραγματικότητα πολύ αυξημένη». Ο πρόεδρος της ΓΣΕΒΕΕ θεωρεί ότι «στα τρόφιμα ίσως η αγορά θα φανεί λίγο διστακτική στην αρχή, αλλά το μεγάλο μπουμ στις τιμές θα γίνει σίγουρα μετά 2 - 3 μήνες, το αργότερο μέχρι τον Αύγουστο».

Για «πανηγύρι των αετονύχηδων και των κερδοσκόπων», που θα σπεύσουν να ανεβάσουν τις τιμές μιλά και ο γγ της ΓΣΕΒΕΕ, Ν.Σκορίνης, ενώ ο πρόεδρος της ΕΣΕΕ, Δ.Αρμενάκης, τονίζει ότι «οι επιβαρύνσεις έχουν εισπρακτικό και μόνο χαρακτήρα».

«Δώρο άδωρο» θα είναι τα νέα μέτρα και μπορεί να έχουν επιπτώσεις στην οικονομία, αν δεν συνοδευτούν με μείωση των δαπανών και εξορθολογισμό της λειτουργίας του Δημοσίου, δήλωσε ο πρόεδρος του ΣΕΒ Οδυσσέας Κυριακόπουλος, σχολιάζοντας τις αυξήσεις στους φόρους που ανακοίνωσε η κυβέρνηση.

«Μακάρι τα μέτρα να ήταν προσωρινού χαρακτήρα, αν και παραδοσιακά όταν επιβάλλονται φόροι παραμένουν σε ισχύ. Αυτό που πρέπει να περιορισθεί είναι οι δαπάνες. Χωρίς τη μείωση των δαπανών και τον εξορθολογισμό της κρατικής μηχανής τα μέτρα είναι δώρο άδωρο και θα έχουν επιπτώσεις στην οικονομία» τόνισε ο κ. Κυριακόπουλος, χαρακτηρίζοντας τα μέτρα αναγκαίο κακό, αλλά και εύκολη λύση. Ο πρόεδρος του ΣΕΒ δεν απέκλεισε το ενδεχόμενο να υπάρξει περιορισμός της ζήτησης εξ αιτίας των μέτρων.

Υπό κανονικές συνθήκες η αύξηση του ΦΠΑ δεν πρέπει να προκαλέσει αύξηση μεγαλύτερη από 0,9% στις λιανικές τιμές των ειδών διατροφής, ενώ στα υπόλοιπα καταναλωτικά προϊόντα η αντίστοιχη επιβάρυνση είναι 0,55%. Όμως, η στρογγυλοποίηση, που «κατ' έθιμο» γίνεται προς τα πάνω θα προκαλέσει τελικά αυξήσεις πολύ υψηλότερες.

«Κεφαλικός φόρος» 120 ευρώ

Επιβάρυνση 1,2 δισ. ευρώ από τα νέα φορολογικά μέτρα



Με περισσότερα από 120 ευρώ ετησίως επιβαρύνεται ο κάθε πολίτης, εν είδει «κεφαλικού φόρου», από τα οικονομικά μέτρα που ανακοίνωσε ο υπουργός Οικονομίας Γ.Αλογοσκούφης, εξανεμίζοντας την όποια αύξηση των μισθών και των συντάξεων στην αρχή του έτους.

Όπως επισημαίνει το Βήμα, αυτό πρακτικά σημαίνει ότι μια τετραμελής οικογένεια θα πληρώσει ετησίως περίπου 480 ευρώ, ενώ παράλληλα το διογκούμενο κύμα της ακρίβειας κατατρώγει τα «υπόλοιπα» των ασθενικών εισοδημάτων.

Η φοροεισπρακτική πολιτική του υπουργείου Οικονομίας έχει προκαλέσει τη δυσαρέσκεια των μικρομεσαίων επιχειρηματιών και εμπόρων, οι οποίοι διαβλέπουν μεγαλύτερη πτώση της ήδη «κουρασμένης» καταναλωτικής ζήτησης με προφανείς επιπτώσεις στις επιχειρήσεις τους. Είναι μάλιστα χαρακτηριστικό το γεγονός ότι κυρίως ο Ιανουάριος αλλά και ο Φεβρουάριος συνοδεύτηκαν από το σύνηθες κύμα ανατιμήσεων που εν πολλοίς υπερέβη το 3%, όπως παρατηρείται στις αρχές κάθε έτους, και η αύξηση της έμμεσης φορολογίας που ανακοίνωσε ο υπουργός Οικονομίας επιτείνει την επιβάρυνση των καταναλωτών.

Ενδεικτικό στοιχείο της κατάστασης που επικρατεί στην αγορά είναι η διαπίστωση σύμφωνα με την οποία στο διάστημα των τριών πρώτων μηνών του έτους οι εμπορικοί κλάδοι των μη τροφίμων έχουν απώλειες της τάξεως του 10%-20%, ενώ στον κλάδο των σουπερμάρκετ υπάρχουν περιπτώσεις επιχειρήσεων οι πωλήσεις των οποίων κινούνται σε επίπεδα χαμηλότερα της αντίστοιχης περυσινής περιόδου.

Οι επιπτώσεις του ΦΠΑ στα χαμηλά εισοδήματα

Η αύξηση των έμμεσων φόρων πλήττει όλους τους πολίτες, αλλά κυρίως τους χαμηλόμισθους και χαμηλοσυνταξιούχους. Σύμφωνα με την Ελευθεροτυπία:

* Ο συνταξιούχος του ΟΓΑ με σύνταξη 213 ευρώ επιβαρύνεται με επιπλέον 30 ευρώ ετησίως.

* Ο συνταξιούχος με την κατώτερη σύνταξη και ΕΚΑΣ 580 ευρώ θα επιβαρυνθεί με επιπλέον 81 ευρώ ετησίως.

* Ο εργαζόμενος με τον κατώτερο μισθό των 580 ευρώ θα πληρώσει επιπλέον 81 ευρώ επίσης.

* Ο άνεργος με επίδομα 310 ευρώ θα επιβαρυνθεί με επιπλέον 43,5 ευρώ ετησίως.

Τα έσοδα για το Δημόσιο

Τα μέτρα που ανακοίνωσε η κυβέρνηση οδηγούν συνολικά σε εξοικονόμηση 985 εκ. ευρώ για το 2005 (0,6% του ΑΕΠ) και 1.655 δισ. ευρώ για το 2006 (0,9% του ΑΕΠ), ήτοι σύνολο 2,640 δισ. ευρώ.

Αναλυτικότερα, ποσό 610 εκατ. ευρώ θα αποδώσει στο ταμείο του Δημοσίου το 2005 η αύξηση του ΦΠΑ κατά 1% και επιπλέον 890 εκατ. ευρώ το 2006.

Ο φόρος στα τσιγάρα θα συμβάλει στην αύξηση των εσόδων φέτος κατά 125 εκ. ευρώ και κατά 250 εκ. το 2006, ενώ μικρή σχετικά θα είναι η ωφελεία από την αύξηση του ειδικού φόρου των αλκοολούχων ποτών (30 εκατ. ευρώ φέτος και 50 εκατ. ευρώ το 2006).

Τέλος το υπουργείο Οικονομίας και Οικονομικών εκτιμά ότι θα υπάρξει συνολική εξοικονόμηση στη διετία 200 εκ. ευρώ από τον περιορισμό των επιδοτήσεων των συγκοινωνιακών φορέων και 100 εκ. ευρώ από τις δαπάνες μετακινήσεων των δημοσίων υπαλλήλων.

Τα επόμενα πακέτα μέτρων

Το δεύτερο πακέτο μέτρων θα έλθει τον Σεπτέμβριο, σύμφωνα με Το Βήμα, καθώς ο υπουργός Οικονομίας προανήγγειλε ότι θα υπάρξουν μέτρα για την πάταξη του λαθρεμπορίου των καυσίμων, μεταξύ των οποίων περιλαμβάνεται η εξομοίωση της τιμής του πετρελαίου θέρμανσης με εκείνη του πετρελαίου κίνησης.

Τα μέτρα για τα καύσιμα δεν αναμένεται να ανακοινωθούν πριν από το φθινόπωρο, οπότε ξεκινά η νέα περίοδος για τη διάθεση του πετρελαίου θέρμανσης με το οποίο εφέτος έγινε όργιο λαθρεμπορίου. Από την αντιμετώπιση της φοροδιαφυγής στα καύσιμα υπολογίζει ότι θα εξοικονομήσει 125 εκατ. ευρώ εφέτος και 250 εκατ. ευρώ το 2006.

Το τρίτο πακέτο θα έλθει τον Ιανουάριο του 2006 με την αύξηση των αντικειμενικών αξιών και την επιβολή ΦΠΑ 19% στα ακίνητα. Εν αναμονή της απόφασης κινείται η αγορά των ακινήτων, καθώς οι αυξήσεις που αναμένονται στους φόρους είναι ιδιαίτερα υψηλές αφού οι αντικειμενικές αξίες δεν έχουν αυξηθεί τα τελευταία τρία χρόνια.

Δυσαρέσκεια στους καταναλωτές

«Οι καταναλωτές πληρώνουν την αδυναμία των ελεγκτικών μηχανισμών» λέει το ΙΝΚΑ

Ριζικά αντίθετο στα πρόσθετα φορολογικά μέτρα που ανακοίνωσε την Τρίτη ο υπουργός Οικονομίας Γ.Αλογοσκούφης είναι το καταναλωτικό κίνημα, σύμφωνα με ανακοίνωση που εξέδωσε την Τετάρτη το Ινστιτούτο Καταναλωτών.



«Η έκκληση προς τις επιχειρήσεις και τις παραγωγικές τάξεις της χώρας για συγκράτηση των τιμών, δυστυχώς δεν ισχύει και για την ίδια την κυβέρνηση. Αντί της πάταξης του λαθρεμπορίου, της κερδοσκοπίας και της φοροδιαφυγής από τους επιτήδειους, ο καταναλωτής καλείται να πληρώσει την αδυναμία των ελεγκτικών μηχανισμών της αγοράς» υπογραμμίζεται στην ανακοίνωση.

Κατά το ΙΝΚΑ, οι αλυσιδωτές αυξήσεις στις τιμές συνολικά των αγαθών και των υπηρεσιών θα κάνουν ακόμη φτωχότερους τους Έλληνες καταναλωτές. Επίσης, με τα νέα φορολογικά μέτρα ο στόχος για αύξηση του τουρισμού θα καταστεί ανέφικτος, αφού η χώρα μας θα γίνει περισσότερο ακριβή για τους τουρίστες.

«Μέτρα αυτού του είδους βρίσκουν συνολικά αντίθετο το καταναλωτικό κίνημα στην Ελλάδα. Οι αυξήσεις κάνουν ακόμη δυσκολότερη την επιβίωση των οικονομικά ασθενέστερων τάξεων της χώρας» καταλήγει η ανακοίνωση του Ινστιτούτου Καταναλωτών.

ΓΕΣΑΣΕ: Νέα δοκιμασία για τους Έλληνες αγρότες

Από την πλευρά της η Γενική Συνομοσπονδία Αγροτικών Συλλόγων Ελλάδας αναφέρει ότι οι Έλληνες αγρότες με τα εισπρακτικά μέτρα αύξησης του ΦΠΑ που ανακοίνωσε η κυβέρνηση οδηγούνται σε νέα δοκιμασία, που θα περιορίσει ακόμη περισσότερο το εισόδημά τους.

Μια πρώτη επίπτωση, σύμφωνα με την ΓΕΣΑΣΕ, θα είναι η περαιτέρω διόγκωση του κόστους παραγωγής που, όπως αναφέρει, έχει ήδη διαμορφωθεί σε ιδιαίτερα υψηλά επίπεδα με τις συνεχείς ανατιμήσεις των εφοδίων κατά τον τελευταίο χρόνο.

Οικονομία • Οικονομία • Οικονομία • Οικονομία • Οικονομία

Υποβαθμίζονται οι επιχειρήσεις

Επιδεινώθηκε η πιστοληπτική ικανότητα των ελληνικών εταιρειών το 2003

Επιδείνωση παρουσίασε το 2003, σε σύγκριση με το 2002, η πιστοληπτική ικανότητα των ελληνικών επιχειρήσεων και στους τρεις τομείς δραστηριότητας της ελληνικής οικονομίας, σύμφωνα με τα αποτελέσματα έρευνας της ICAP, στην οποία εξετάσθηκαν όλες οι ελληνικές επιχειρήσεις από τους τομείς της βιομηχανίας, εμπορίου και υπηρεσιών.

Στο σύνολο των ΑΕ και ΕΠΕ, ο αριθμός των εταιριών οι οποίες υποβαθμίστηκαν, ήταν κατά 13% μεγαλύτερος από τον αριθμό των εταιρειών οι οποίες αναβαθμίστηκαν. Οι υπηρεσίες εμφανίζουν τη μεγαλύτερη επιδείνωση (17%), ενώ ακολουθούν το εμπόριο (14%) και η βιομηχανία (8%). Ανάλογη επιδείνωση παρατηρείται και στη συναλλακτική συμπεριφορά των επιχειρήσεων. Τόσο τα ποσοστά ασυνέπειας όσο και τα ποσοστά πτώχευσης εμφανίζονται αυξημένα για το έτος 2003 σε σχέση με το 2002.

Εξετάζοντας την ασυνέπεια συναλλαγών μεμονωμένα για το έτος 2003 (στοιχεία Πρωτοδικείων, ΦΕΚ κ.λπ.), προκύπτει ότι ο τομέας της βιομηχανίας εμφανίζει την υψηλότερη ασυνέπεια (3,1%) σε σχέση με τον τομέα των υπηρεσιών (1,88%) και τον τομέα του εμπορίου (1,65%). Αντίθετα, εξετάζοντας τις πτωχεύσεις των επιχειρήσεων επίσης μεμονωμένα για το ίδιο έτος, παρατηρείται υψηλότερο ποσοστό πτωχεύσεων στον τομέα του εμπορίου (0,50%) και της βιομηχανίας (0,48%) σε σχέση με τον τομέα των υπηρεσιών (0,21%).

Εξετάζοντας το σύνολο των επιχειρήσεων, ανεξαρτήτως τομέα δραστηριότητας, τα κύρια ευρήματα της μελέτης, σε σχέση με τις μεταβολές της πιστοληπτικής ικανότητας, είναι τα ακόλουθα:

* Ο αριθμός των επιχειρήσεων, των οποίων υποβαθμίστηκε η πιστοληπτική ικανότητα, είναι κατά 13% μεγαλύτερος αυτών των οποίων αναβαθμίστηκε. Στο σύνολο του δείγματος των 24.505 επιχειρήσεων, υποβαθμίστηκαν 2.934 επιχειρήσεις (ποσοστό 11,97%), ενώ αναβαθμίστηκαν 2.596 επιχειρήσεις (ποσοστό 10,59%).

* Περίπου τρεις από τις τέσσερις επιχειρήσεις, οι οποίες κατατάχθηκαν σε μ,ία από τις τρεις περιοχές πιστωτικού κινδύνου, παρέμειναν στην ίδια περιοχή και το επόμενο έτος μετά την αξιολόγησή τους (74,82%).

Επιπρόσθετα, με βάση τα παραπάνω στοιχεία παρατηρείται ότι:

* Η πιθανότητα πτώχευσης μιας επιχείρησης, η οποία κατετάγη το έτος 2002 στην περιοχή υψηλού πιστωτικού κινδύνου, είναι, ένα έτος μετά την αξιολόγησή της (2003), περίπου 32 φορές μεγαλύτερη από την αντίστοιχη πιθανότητα στην περιοχή χαμηλού κινδύνου (3,22% έναντι 0,10%).

* Η πιθανότητα εμφάνισης ασυνέπειας μιας επιχείρησης, η οποία κατετάγη το έτος 2002 στην περιοχή υψηλού πιστωτικού κινδύνου, είναι, ένα έτος μετά την αξιολόγησή της (2003), περίπου 57,4 φορές μεγαλύτερη από την αντίστοιχη πιθανότητα στην περιοχή χαμηλού κινδύνου (17,22% έναντι 0,30%).

Αναφορικά με τις επιχειρήσεις χαμηλού πιστωτικού κινδύνου, οι οποίες εμφάνισαν ασυνέπεια ή και πτώχευση, προέκυψε ότι η πλειοψηφία τους εμφάνισε σημαντική πτώση του κύκλου εργασιών, αρνητικά περιθώρια κέρδους και ζημιές, ενώ σημαντικό μέρος αυτών ανήκε στους κλάδους των ξενοδοχειακών επιχειρήσεων και ειδών ένδυσης. Το γεγονός αυτό σημαίνει ότι οι συγκεκριμένες δραστηριότητες αποδείχθηκαν αρνητικοί πρωταγωνιστές κατά την αξιολόγηση του επιχειρηματικού κινδύνου των ελληνικών επιχειρήσεων.

Πονοκέφαλος για τις τιμές

Σταθερός στα επίπεδα του 3% παραμένει ο πληθωρισμός



Κοντά στο 3% παρέμεινε και τον Μάρτιο ο πληθωρισμός, εμμένοντας σε επίπεδα σημαντικά υψηλότερα από τον ευρωπαϊκό μέσο όρο, ενώ πονοκέφαλο εξακολουθεί να αποτελεί για την κυβέρνηση η εξέλιξη του δομικού τιμάριθμου, από τον οποίο εξαιρούνται τα καύσιμα και τα οπωροκηπευτικά.

Ειδικότερα, σύμφωνα με τα προσωρινά στοιχεία της Εθνικής Στατιστικής Υπηρεσίας, ο τιμάριθμος δεν ξεπέρασε το 3%, έναντι 3,1% τον Φεβρουάριο, ενώ δεν αποκλείεται και οριακή υποχώρησή του κάτω από το επίπεδο του 3%. Τα οριστικά στοιχεία αναμένεται να γνωστοποιηθούν από την ΕΣΥΕ εντός της επόμενης εβδομάδας. Όπως προκύπτει από τα προσωρινά στοιχεία της ΕΣΥΕ, τον τιμάριθμο επιβάρυνε η αύξηση της τιμής του πετρελαίου θέρμανσης, η οποία ήταν υψηλότερη από την ενίσχυση που είχε σημειωθεί κατά τον αντίστοιχο περυσινό μήνα.

Ευεργετικά επέδρασαν στον πληθωρισμό οι τιμές των οπωροκηπευτικών, σε σχέση με τον αντίστοιχο περυσινό μήνα, αλλά και οι εκπτώσεις. Σύμφωνα με στελέχη της ΕΣΥΕ, οι μειώσεις των τιμών κατά τη διάρκεια των περυσινών εκπτώσεων ήταν υψηλότερες σε σχέση με φέτος, με αποτέλεσμα κατά την επαναφορά των τιμών στα φυσιολογικά επίπεδα να προκύπτει περίπου ένα δέκατο όφελος για τον τιμάριθμο του Μαρτίου. Ωστόσο, σημείο σοβαρού προβληματισμού εξακολουθεί να αποτελεί η εξέλιξη του δομικού τιμαρίθμου, ο οποίος και «έτρεξε» με ρυθμό 3,3% τον Φεβρουάριο, αντανακλώντας την ακρίβεια κυρίως στα μεταποιημένα αγαθά και τις υπηρεσίες.

ΤΟ ΧΡΗΜΑΤΙΣΤΗΡΙΟ ΧΘΕΣ

Πιέσεις από τους πωλητές δέχθηκε η Σοφοκλέους

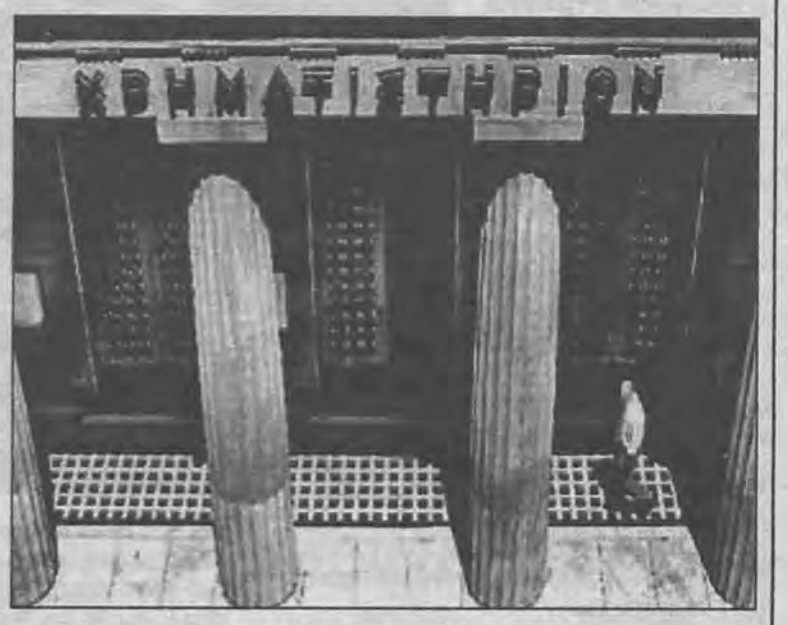

Τα "πυρά" των πωλητών δέχθηκαν σήμερα οι τιμές των μετοχών σε όλο το φάσμα της αγοράς, με αποτέλεσματα η αγορά να καταγράψει σημαντική πτώση, υποχωρώντας κάτω από τα επίπεδα των 2.900 μονάδων.

Ενδεικτικό του κλίματος που επικράτησε σήμερα, είναι το γεγονός ότι η σχέση κερδισμένων προς τις χαμένες μετοχές διαμορφώθηκε στο ένα προ έξι, ενώ η τιμή 26 μετοχών σημείωσε νέα χαμηλά επίπεδα 52 εβδομάδων. Το μόνο θετικό της συνεδρίασης ήταν το γεγονός ότι η πτώση των τιμών πραγματοποιήθηκε με μικρό όγκο συναλλαγών.

Ισχυρή πτώση σημείωσαν τα «βαριά» χαρτιά του τραπεζικού κλάδου. Ο τίτλος της Εμπορικής υποχώρησε 4,40%, η Εθνική κατά 2,94%, η Alpha Bank κατά 2,81% και η Eurobank έκλεισε με πτώση 2,74%.

Με σημαντικές απώλειες 3,91% και 4,83% αντιστοίχως έκλεισαν οι μετοχές της ΔΕΗ και των ΕΛΠΕ, ενώ πτώση 2,00% σημείωσε ο ΟΠΑΠ. Από τις μετοχές της υψηλής κεφαλαιοποίησης διασώθηκαν οι μετοχές της Τιτάν (+0,55%) και της Cosmote (+0,44%), ενώ με περιορισμένες απώλειες έκλεισε ο ΟΤΕ (-0,29%).

Ο Γενικός Δείκτης Τιμών έκλεισε στις 2.869,23 μονάδες έναντι 2.930,67 μονάδων της προηγουμένης μέρας, σημειώνοντας πτώση 61,44 μονάδων ή σε ποσοστό 2,10%, ενώ στη διάρκεια των συναλλαγών κατέγραψε κατώτερη τιμή στις 2.850,53 μονάδες, όταν υποχωρούσε έως και 2,73%.

Ο δείκτης FTSE/ASE 20 έκλεισε στις 1.604,49 μονάδες, με πτώση σε ποσοστό 2,22%, ενώ ο δείκτης FTSE/ASE 40 έκλεισε στις 2.388,22 μονάδες με πτώση σε ποσοστό 2,37%. Ο δείκτης FTSE/ASE SMALLCAP 80 έκλεισε στις 476,04 μονάδες, με πτώση σε ποσοστό 1,58%, ενώ ο δείκτης FTSE 140 έκλεισε στις 3.377,85 μονάδες, με πτώση σε ποσοστό 2,21%.

Οι επιμέρους δείκτες έκλεισαν ως εξής:

Τραπεζικός:6.259,18 -2,94%
Τηλεπικοινωνιών:1.060,98 +0,01%
Ασφαλειών:496,51 -4,21%
Επενδύσεων:931,13 -0,41%
Κατασκευαστικών:570,60 +0,03%
Κλωστοϋφαντουργίας:140,32 -2,42%
Βιομηχανιών:1.260,38 -1,58%
Συμμετοχών:1.542,88 -1,71%
Εκδόσεις- Εκτυπώσεις:327,33 -2,41%
Βασικών Μετάλλων:393,64 -2,90%
Μη μεταλλικών Ορυκτών: 1.057,98 -0,40%
Λιανικού Εμπορίου:1.029,90 -2,59%
Πληροφορικής:521,78 -2,80%
Ειδών Λύσεων Πληροφορικής190,43 -2,41%:
Χονδρικό εμπόριο:488,42 -2,08%
Τρόφιμα- ποτά:424,98 -1,07%
Παράλληλης Αγοράς:142,93 -1,18%
Διυλιστήρια:1.336,63 -3,40%
Ακίνητης Περιουσίας:667,44 -1,82%

Από τις 342 μετοχές που διακινήθηκαν στη συνεδρίαση, 41 κινήθηκαν ανοδικά, 256 κινήθηκαν πτωτικά, ενώ η τιμή 45 μετοχών παρέμεινε αμετάβλητη.

Τη μεγαλύτερη ποσοστιαία άνοδο σημείωσαν οι μετοχές των εταιρειών:Vivere +12,50%, Κεράνης(κο) +11,11%, Moda Bagno +8,24%, Rilken +7,64%, Μαξίμ Περτσινίδης +7,41%, ΕΤΜΑ(πο) +5,83%, ΕΤΜΑ(πο) +5,83%, Εργάς +4,35%, Γαλαξίδι +4,26%, Κλουκίνας +3,88% και Lannet +3,60%.

Αντιθέτως τις μεγαλύτερες απώλειες σημείωσαν οι μετοχές των εταιρειών: Hitech -10,13%, Μπενρουμπή -9,52%, Βιοσώλ(πο) -8,33%, Καραμολέγκος -8,08%, Ιμάκο -8,06%, Λανακάμ(κο) -7,64%, Ιντραμέτ -7,53%, Επίλεκτος -7,32%, Ασπίς Πρόνοια(κο) -7,27% και Τεξαπρέτ -7,14%.

Η αξία των συναλλαγών ανήλθε στα 181,639 εκατ. ευρώ, εκ των οποίων τα 11,2 εκατ. ευρώ αφορούσαν προσυμφωνημένες συναλλαγές. Συγκεκριμένα, πραγματοποιήθηκαν ένα πακέτο των 250.000 τεμαχίων του ΟΠΑΠ στα 22,96 ευρώ, ένα πακέτο 39.310 τεμαχίων της Εθνικής στα 27,08 ευρώ, ένα πακέτο 73.737 τεμαχίων της Γερμανός στα 23,48 ευρώ και ένα πακέτο 153.500 τεμαχίων της Μαΐλλης στα 3,92 ευρώ. Τέλος, έγινε ένα πακέτο 88.685 τεμαχίων του ΟΠΑΠ στην τιμή των 22,55 ευρώ.

Το μεγαλύτερο όγκο συναλλαγών παρουσίασαν οι μετοχές των εταιρειών: Cosmote με 1.390.693 τεμάχια, Ipirotiki με 1.352.808, Lannet με 1.167.890 και ΟΤΕ με 1.164.791 τεμάχια. Την μεγαλύτερη αξία συναλλαγών σημείωσαν οι μετοχές των εταιρειών: ΟΠΑΠ με 22,169 εκατ. ευρώ, Εθνική με 21,064 εκατ., Cosmote με 18,635 εκατ. και ΟΤΕ με 15,741 εκατ. ευρώ.

Η συνολική κεφαλαιοποίηση της αγοράς διαμορφώθηκε στα 97,55 δισ. ευρώ.

Η τιμή των μετοχών του δείκτη MSCI έκλεισε ως εξής:

Alpha Bank: 26,30
Coca Cola: 19,12
Eurobank: 24,16
Cosmote: 13,58
Βιοχάλκο:6,46
ΔΕΗ:22,14
Εθνική:26,40
ΕΛΠΕ:7,88
Εμπορική: 20,86
Ελληνική Τεχνοδομική:3,58
ΟΠΑΠ:22,50
Ιντρακόμ:3,84
ΚΑΕ: 12,68
ΟΤΕ:13,64
Τεχνική Ολυμπιακή: 4,76
Πειραιώς:13,90
Τιτάν: 25,72
Folli-Follie: 22,14
Γερμανός:23,56
Hyatt:9,28

Ψηφιακή Βιβλιοθήκη Θεσσαλονίκης

Χρηματιστήριο • Χρηματιστήριο

ΓΔ 2869,23 -2,1%

Μετοχή	Κλείσιμο ευρώ	Δ	Όγκος τεμάχια
ΤΡΑΠΕΖΕΣ			
ALPHA BANK (ΚΟ)	26,30	-2,81%	540.077
ΑΓΡΟΤΙΚΗ ΤΡΑΠΕΖΑ (ΚΟ)	5,64	-3,75%	29.904
ASPIS BANK (ΚΟ)	2,75	-3,85%	28.168
ΤΡ. ΑΤΤΙΚΗΣ (ΚΟ)	4,40	-4,35%	52.227
ΓΕΝΙΚΗ ΤΡΑΠΕΖΑ (ΚΟ)	8,60	-3,37%	49.212
ΕΓΝΑΤΙΑ ΤΡΑΠΕΖΑ (ΚΟ)	2,59	-3,36%	141.918
ΕΓΝΑΤΙΑ ΤΡΑΠΕΖΑ (ΠΟ)	2,21	-2,64%	5.396
ΕΘΝΙΚΗ ΤΡΑΠΕΖΑ (ΚΟ)	26,40	-2,94%	792.917
ΤΡ. ΕΛΛΑΔΟΣ (ΚΟ)	99,45	-2,45%	11.193
ΕΜΠΟΡΙΚΗ ΤΡΑΠΕΖΑ (ΚΟ)	20,86	-4,40%	92.375
ΤΡ. ΠΕΙΡΑΙΩΣ (ΚΟ)	13,90	-2,80%	453.266
EUROBANK- ERGASIAS (ΚΟ)	24,16	-2,74%	356.549
ΤΡ. ΚΥΠΡΟΥ (ΚΟ)	2,94	-1,67%	202.830
ΑΣΦΑΛΕΙΕΣ			
ΕΘΝΙΚΗ ΑΣΦ.(ΚΟ)	3,30	-4,62%	96.542
ΑΓΡΟΤΙΚΗ ΓΕΝ.ΑΣΦ.(ΚΟ)	2,38	-1,65%	1.418
ΑΣΠΙΣ ΠΡΟΝΟΙΑ (ΚΟ)	0,51	-7,27%	12.599
ΕΥΡΩΠΑΪΚΗ ΠΙΣΤΗ (ΚΟ)	1,11	-2,63%	203
ΕΥΡΩΠΑΪΚΗ ΠΙΣΤΗ (ΠΟ)	0,95	0,00%	5
ΦΟΙΝΙΞ (ΚΟ)	2,01	-2,90%	42.140
ΜΕΣΙΤΕΣ ΑΣΦΑΛΙΣΕΩΝ			
EUROBROKERS (ΚΟ)	2,31	0,00%	6.300
ΧΡΗΜΑΤΟΔΟΤΙΚΗΣ ΜΙΣΘΩΣΗΣ			
ALPHA LEASING (ΚΟ)	6,50	0,00%	213
ΠΕΙΡΑΙΩΣ LEASING (ΚΟ)	6,10	1,67%	2.708
ΕΠΕΝΔΥΣΕΩΝ			
INTERINVEST (ΚΟ)	0,49	0,00%	4.580
OPTIMA AEEX (ΚΟ)	1,58	0,00%	0
ΑΙΟΛΙΚΗ (ΚΑ)	2,30	-0,43%	5.125
ΑΚΤΙΒ ΕΠΕΝΔΥΤΙΚΗ (ΚΑ)	1,05	0,00%	20
ΔΙΑΣ (ΚΟ)	1,18	0,00%	31.590
ΕΞΕΛΙΞΗ (ΚΟ)	0,86	-1,15%	141.300
ΕΘΝΙΚΗ ΕΤ.ΕΠ.ΧΑΡΤ. (ΚΑ)	2,16	0,00%	80.430
ΕΛΛΗΝΙΚΗ ΕΤ.ΕΠ.ΧΑΡΤ.(ΚΑ)	2,51	-0,79%	97.828
ΠΡΟΟΔΟΣ (ΚΟ)	3,50	-0,57%	520
ΕΥΡΩΔΥΝΑΜΙΚΗ (ΚΑ)	2,44	-0,41%	1.100
DOMUS ΕΠΕΝΔ. (ΚΟ)	0,25	0,00%	36.300
ALPHA TRUST ΑΝΔΡΟΜΕΔΑ (ΚΟ)	2,64	0,76%	412.098
ARROW ΕΠΕΝΔ. (ΚΟ)	2,56	0,00%	6.280
ΩΜΕΓΑ (ΚΟ)	1,25	-0,79%	3.040
NEXUS ΕΠΕΝΔ. (ΚΟ)	1,00	0,00%	1.100
Π & Κ (ΚΟ)	0,00	#ΔΙΑΙΡ/0!	0
ALTIUS ΕΠΕΝΔ. (ΚΑ)	1,42	-0,70%	1.970
EUROLINE (ΚΟ)	1,46	2,10%	650
GLOBAL ΕΠΕΝΔ. ΚΕΦΑΛΑΙΑ (ΚΟ)	3,38	0,00%	18.210
NEW MILLENIUM (ΚΟ)	1,58	0,00%	15.320
ΗΛΕΚΤΡΙΚΗ ΕΝΕΡΓΕΙΑ			
Δ.Ε.Η. (ΚΟ)	22,14	-3,91%	486.332
ΣΥΜΜΕΤΟΧΩΝ ΚΑΙ ΠΑΡΟΧΗΣ ΣΥΜΒΟΥΛΩΝ			
ALBIO ΣΥΜ. (ΚΟ)	1,28	-2,29%	1.010
ALFA ALFA ΣΥΜ. (ΚΟ)	0,19	0,00%	0
ΦΟΥΡΛΗΣ ΣΥΜ.(ΚΟ)	6,24	-0,64%	34.460
ΕΥΡΩΣΥΜ. ΚΕΦΑΛΑΙΟΥ & ΕΠΕΝΔ. (ΚΟ)	0,41	-2,38%	4.500
AXON ΣΥΜ. (ΚΟ)	1,40	-0,71%	15.342
ΒΙΟΧΑΛΚΟ (ΚΑ)	6,46	-1,52%	49.537
ΔΕΛΤΑ ΣΥΜ. (ΚΑ)	5,92	-1,33%	18.840
ΔΕΛΤΑ ΣΥΜ. (ΠΑ)	4,28	-0,47%	7.357
INTERSONIC (ΚΟ)	0,08	0,00%	0
ΔΥΝΑΜΙΚΗ ΖΩΗ (ΚΟ)	0,54	0,00%	0
ΕΛΛ. ΤΕΧΝΟΔΟΜΙΚΗ ΤΕΒ (ΚΟ)	3,58	-1,65%	553.484
ΕΛ. ΧΡΗΜΑΤΙΣΤΗΡΙΑ (ΚΟ)	8,50	-0,47%	320.629
ATTICA ΣΥΜΜΕΤΟΧΩΝ (ΚΑ)	2,92	-1,68%	238.850
ΜΠΟΥΤΑΡΗΣ (ΚΑ)	0,69	-5,48%	32.260
ΜΠΟΥΤΑΡΗΣ (ΠΑ)	0,73	0,00%	0
ΚΕΡΑΝΗΣ ΣΥΜ.(ΚΑ)	0,30	11,11%	162.540
ΚΕΡΑΝΗΣ ΣΥΜ.(ΠΑ)	0,19	-5,00%	3.620
ΚΛΩΝΑΤΕΞ (ΚΟ)	0,79	-1,25%	116.600
ΚΛΩΝΑΤΕΞ (ΠΟ)	0,71	-1,39%	28.860
ΚΟΥΜΠΑΣ ΣΥΜ. (ΚΟ)	0,78	-1,27%	115.340
ΜΗΤΡΟΣ ΣΥΜ. (ΚΟ)	2,28	-2,56%	2.340
ΟΜ. ΙΝΤΕΑΛ (ΚΟ)	0,15	0,00%	0
ΟΜ. ΙΝΤΕΑΛ (ΠΟ)	0,18	0,00%	0
ΠΑΡΝΑΣΣΟΣ (ΚΟ)	0,66	-1,49%	15.075
ΣΑΝΥΟ ΣΥΜ. (ΚΑ)	0,57	-3,39%	138.631
ΤΕΧΝΙΚΗ ΟΛΥΜΠΙΑΚΗ (ΚΟ)	4,76	-4,42%	231.583
ΧΑΤΖΗΙΩΑΝΝΟΥ (ΚΟ)	0,96	0,00%	48.420
ΧΑΤΖΗΙΩΑΝΝΟΥ (ΠΟ)	31,38	0,00%	0
ΕΥΡΩΣΥΜΒΟΥΛΟΙ (ΚΟ)	2,18	-3,54%	6.170
ΜΠΑΛΑΦΑΣ ΣΥΜ. (ΚΟ)	0,19	0,00%	0
ELBISCO ΣΥΜ. (ΚΑ)	4,58	-1,29%	3.670
LAMDA DEVELOPMENT (ΚΟ)	3,04	-1,94%	9.700
ΤΗΛΕΠΙΚΟΙΝΩΝΙΩΝ			
COSMOTE (ΚΟ)	13,58	0,44%	1.390.693
OTE (ΚΟ)	13,64	-0,29%	1.164.791
ΔΙΥΛΙΣΤΗΡΙΑ			
ΕΛΛΗΝΙΚΑ ΠΕΤΡΕΛΑΙΑ (ΚΟ)	7,88	-4,83%	276.628
MOTOR OIL (ΚΟ)	10,72	-0,37%	214.980
ΥΔΡΕΥΣΗ			
Ε.Υ.Δ.Α.Π. (ΚΟ)	5,98	-1,97%	154.860
Ε.Υ.Α.Θ. (ΚΟ)	4,80	-4,00%	13.810
ΕΠ. ΝΑΥΤΙΛΙΑ			
ANEK LINES (ΚΟ)	1,14	-1,72%	61.464
ANEK LINES (ΠΟ) 1990	1,11	0,00%	0
ANEK LINES (ΠΟ) 1996	1,16	-1,69%	6.720
BLUE STAR ΝΑΥΤΙΛΙΑΚΗ (ΚΑ)	1,01	-3,81%	110.670
ΜΙΝΩΪΚΕΣ (ΚΟ)	3,02	0,00%	156.904
Ν.Ε.Λ. (ΚΟ)	0,39	-4,88%	46.770
ΝΑΥΠΗΓΕΙΑ			
ΝΕΩΡΙΟΝ ΣΥΡΟΥ (ΚΟ)	0,94	-5,05%	3.630
ΠΛΗΡΟΦΟΡΙΚΗ			
ALPHA ΓΚΡΙΣΙΝ INFOTECH (ΚΟ)	1,27	-1,55%	3.010
ΕΜΦΑΣΙΣ ΣΥΣΤΗΜΑΤΑ ΠΛΗΡΟΦΟΡΙΚΗΣ (ΚΟ)	1,12	0,00%	0
BYTE (ΚΟ)	1,97	-2,48%	2.280
CENTRIC ΠΟΛΥΜΕΣΑ (ΚΟ)	0,60	0,00%	22.470
FORTHNET (ΚΟ)	4,70	-1,26%	15.440
IPIROTIKI (ΚΟ)	1,93	-1,53%	1.352.808
INFORMER (ΚΟ)	2,84	1,43%	3.965
LOGISMOS (ΚΟ)	0,71	1,43%	11.960
LOGICDIS (ΚΟ)	0,32	0,00%	211.843
QUALITY & RELIAB. (ΚΟ)	0,44	-2,22%	14.620
DELTA SINGULAR (ΚΟ)	2,57	-2,65%	274.083
UNIBRAIN (ΚΟ)	1,48	-2,63%	4.300
ΙΑΥΔΑ (ΚΟ)	1,94	-2,51%	16.482
INTRALOT (ΚΟ)	23,30	-3,00%	229.417
COMPUCON (ΚΟ)	0,45	-4,26%	16.050
SPACE HELLAS (ΚΟ)	0,67	-2,90%	15.400
MLS ΠΛΗΡΟΦΟΡΙΚΗ (ΚΟ)	1,27	-2,31%	5.840
HITECH CONSULTANTS (ΚΟ)	0,71	-10,13%	48.150
PROFILE (ΚΟ)	1,64	-2,38%	11.090
ΑΝΑΠΤΥΞΗ ΣΥΣΤΗΜΑΤΩΝ ΑΥΤΟΜΑΤΙΣΜΟΥ			
ΖΗΝΩΝ (ΚΟ)	3,44	-1,15%	31.860
ΕΚΔΟΣΕΙΣ & ΕΚΤΥΠΩΣΕΙΣ			
INFORM Π.ΛΥΚΟΣ (ΚΟ)	3,26	-1,81%	27.580
MARFIN FINANCIAL GROUP (ΚΟ)	12,60	-0,47%	29.025
ΑΤΤΙΚΕΣ ΕΚΔΟΣΕΙΣ (ΚΟ)	3,82	-0,52%	2.100
Δ.Ο.Λ. (ΚΟ)	2,91	-2,68%	148.244
ΕΚΔ. ΛΥΜΠΕΡΗ (ΚΟ)	0,91	1,11%	4.160
ΚΑΘΗΜΕΡΙΝΗ (ΚΟ)	6,90	-0,86%	3.550
ΝΑΥΤΕΜΠΟΡΙΚΗ (ΚΟ)	1,57	-0,63%	18.540
ΙΜΑΚΟ (ΚΟ)	0,57	-8,06%	102.610
ΠΗΓΑΣΟΣ (ΚΟ)	1,57	-4,85%	5.140
ΤΕΧΝΙΚΕΣ ΕΚΔΟΣΕΙΣ (ΚΟ)	0,78	-4,88%	7.610
ΤΕΓΟΠΟΥΛΟΣ (ΚΟ)	2,50	-2,72%	30.390
ΧΑΪΔΕΜΕΝΟΣ (ΚΟ)	1,10	0,00%	11
ΛΙΒΑΝΗΣ (ΚΟ)	1,64	-1,80%	6.000
ΤΗΛΕΟΡΑΣΗ & ΨΥΧΑΓΩΓΙΑ			
ΕΛΕΥΘΕΡΗ ΤΗΛΕΟΡΑΣΗ (ΚΟ)	1,50	0,00%	3.030
ΤΗΛΕΤΥΠΟΣ (ΚΟ)	3,32	-5,14%	19.191
ΥΓΕΙΑ			
EUROMEDICA (ΚΟ)	1,68	-1,18%	59.490
ΙΑΣΩ (ΚΟ)	3,18	-3,64%	37.790
ΙΑΤΡΙΚΟ ΑΘΗΝΩΝ (ΚΟ)	1,86	-2,62%	331.079
ΥΓΕΙΑ (ΚΟ)	1,34	-1,47%	16.792
ΒΑΣΙΚΑ ΜΕΤΑΛΛΑ			
ΑΛΚΟ (ΚΟ)	1,20	-3,23%	22.615
ΑΛΟΥΜΥΛ ΜΥΛΩΝΑΣ (ΚΟ)	2,54	-4,87%	37.970
ΑΛΟΥΜΙΝΙΟ ΕΛΛΑΔΟΣ (ΚΟ)	12,38	-3,73%	78.279
ΕΛΒΑΛ (ΚΑ)	1,81	-1,63%	35.550
ΕΤΕΜ (ΚΑ)	1,81	0,00%	1.750
ΜΑΙΛΛΗΣ (ΚΟ)	3,94	-3,90%	299.871
ΣΙΔΕΝΟΡ (ΚΑ)	2,67	-2,91%	31.370
ΣΩΛ.ΚΟΡΙΝΘΟΥ (ΚΟ)	0,71	1,43%	2.300
ΤΖΙΡΑΚΙΑΝ ΠΡΟΦΙΛ (ΚΑ)	1,29	0,00%	1.400
ΦΙΤΚΟ (ΚΟ)	0,93	-7,00%	190
ΧΑΛΚΟΡ (ΚΑ)	1,79	-1,65%	4.500
ΜΕΤΑΛΛΙΚΑ ΠΡΟΪΟΝΤΑ			
CROWN HELLAS CAN (ΚΟ)	7,14	0,00%	1.250
INTRAMET (ΚΟ)	0,86	-7,53%	12.150
MEVACO (ΚΟ)	1,68	-2,33%	18.670
SPIDER (ΚΟ)	1,56	-3,70%	157.460
ΒΙΟΣΩΛ (ΚΟ)	0,22	-4,35%	17.925
ΒΙΟΣΩΛ (ΠΟ)	0,22	-8,33%	100
ΜΕΤΚΑ (ΚΟ)	5,24	-1,87%	116.180
ΡΟΚΑΣ (ΚΟ)	8,00	-0,74%	34.836
ΡΟΚΑΣ (ΠΟ)	7,48	-0,27%	500
ΛΕΒΕΝΤΕΡΗΣ (ΚΑ)	0,59	-6,35%	13.456
ΛΕΒΕΝΤΕΡΗΣ (ΠΑ)	0,66	-4,35%	1.220
ΔΑΡΙΓΚ (ΚΟ)	0,18	0,00%	0
ΧΑΛΥΒΔΟΦΥΛΛΩΝ (ΚΟ)	0,16	-5,88%	9.370
ΜΗΧΑΝΗΜΑΤΑ & ΕΙΔΗ ΕΞΟΠΛΙΣΜΟΥ			
FRIGOGLASS (ΚΟ)	4,12	-0,48%	46.760
KLEEMANN (ΚΟ)	4,96	-0,40%	20.275
ΚΑΛΩΔΙΑ			
NEXANS (ΚΟ)	2,25	-2,60%	2.551
ΕΛΛΗΝΙΚΑ ΚΑΛΩΔΙΑ (ΚΟ)	0,96	-6,80%	19.750
ΗΛΕΚΤΡΟΝΙΚΟΣ ΕΞΟΠΛΙΣΜΟΣ			
INTRACOM (ΚΟ)	3,84	-3,52%	416.480
ΜΗ ΜΕΤΑΛΛΙΚΑ ΟΡΥΚΤΑ & ΤΣΙΜΕΝΤΑ			
BETANET (ΚΟ)	3,22	-1,23%	6.640
ΗΡΑΚΛΗΣ (ΚΟ)	9,80	-2,58%	36.190
ΚΕΡΑΜΕΙΑ ΑΛΛΑΤΙΝΗ (ΚΟ)	1,11	-5,93%	1.080
TITAN (ΚΟ)	25,72	0,55%	81.633
TITAN (ΠΟ)	18,86	0,32%	1.830
ΚΥΡΙΑΚΙΔΗΣ (ΚΟ)	2,27	-0,44%	69.873
ALFA ALFA ENERGY (ΚΑ)	1,39	0,00%	0
ΙΚΤΙΝΟΣ (ΚΟ)	1,63	-1,81%	3.970
ΜΑΘΙΟΣ (ΚΑ)	1,63	-2,98%	4.046
S&B BIOM. ΟΡΥΚΤΑ (ΚΟ)	5,70	-1,72%	30.390
MERMEREN (ΕΛ. ΠΙΣ.)	6,08	-2,88%	5.686
ΧΟΝΔΡΙΚΟ ΕΜΠΟΡΙΟ			
ΣΠΥΡΟΥ (ΚΟ)	0,82	-6,82%	23.950
ΛΑΝΑΚΑΜ (ΚΟ)	1,45	-7,64%	50
AS COMPANY (ΚΟ)	0,66	-7,04%	52.350
CONNECTION (ΚΟ)	0,22	0,00%	0
ΕΛΙΝΟΙΛ (ΚΑ)	7,92	-1,00%	12.210
ELMEC (ΚΟ)	1,64	-1,20%	32.900
FASHION BOX (ΚΟ)	2,43	-1,62%	1.600
KEGO (ΚΟ)	1,12	-2,61%	28.040
LAVIPHARM (ΚΟ)	1,02	-2,86%	33.644
ΜΑΡΑΚ ΠΛΗΡΟΦΟΡΙΚΗ (ΚΟ)	1,35	-0,74%	4.050
MEDICON (ΚΟ)	4,26	-0,47%	100
ELEPHANT (ΚΟ)	0,49	-2,00%	21.500
REVOIL (ΚΟ)	3,46	-1,70%	20.960
RIDENCO (ΚΑ)	0,97	0,00%	37.680
VETERIN (ΚΟ)	0,87	0,00%	0
YALCO (ΚΑ)	1,00	-1,96%	3.216
ΚΑΛΠΙΝΗΣ ΣΙΜΟΣ (ΚΑ)	3,64	-3,19%	9.800
ΚΑΝΑΚΗΣ (ΚΟ)	1,97	-1,50%	5.280
ΑΛΛΑΤΙΝΗ (ΚΑ)	1,12	0,90%	19.340
ΑΛΥΣΙΔΑ (ΚΑ)	2,40	0,00%	0
ΑΛΥΣΙΔΑ (ΠΑ)	2,08	0,00%	0
ΚΟΡΔΕΛΛΟΥ (ΚΑ)	2,15	-2,27%	51.860
ΒΟΓΙΑΤΖΟΓΛΟΥ (ΚΟ)	2,49	-0,80%	100
ΣΑΡΑΝΤΗΣ (ΚΟ)	5,76	-1,71%	14.790
ΓΕΝ.ΕΜΠΟΡΙΟΥ & Β/ΝΙΑΣ (ΚΑ)	0,73	0,00%	27.080
ΔΟΥΡΟΣ (ΚΟ)	1,00	-0,99%	1.290
ΕΛΓΕΚΑ (ΚΟ)	2,24	-4,68%	17.870
ΕΛΤΟΝ ΧΗΜΙΚΑ (ΚΟ)	0,96	-3,03%	10.610
ΕΛΤΡΑΚ (ΚΑ)	2,13	-3,18%	2.819
F.G. EUROPE (ΚΟ)	3,06	-0,65%	64.830
ΕΜΠ. ΔΕΣΜΟΣ (ΚΟ)	0,32	-3,03%	1.830
ΕΜΠ. ΔΕΣΜΟΣ (ΠΟ)	0,40	0,00%	0
ΖΑΜΠΑ (ΚΑ)	10,60	1,15%	250
ΠΕΙΡΑΙΩΣ REAL ESTATE (ΚΟ)	3,56	0,00%	0
ΚΑΡΔΑΣΙΛΑΡΗΣ (ΚΟ)	3,94	-2,96%	10.920
ΝΑΚΑΣ (ΚΟ)	2,74	-3,52%	1.370
ΝΕΟΧΗΜΙΚΗ ΛΑΥΡΕΝΤΙΔΗΣ (ΚΟ)	3,82	3,24%	164.410
ΜΥΤΙΛΗΝΑΙΟΣ (ΚΟ)	7,60	-4,04%	151.217
DIONIC (ΚΟ)	0,66	-1,49%	16.414
DRUCKFARBEN (ΚΟ)	1,60	1,27%	3.110
ΞΥΛΕΜΠΟΡΙΑ (ΚΑ)	3,04	-0,65%	1.175
ΞΥΛΕΜΠΟΡΙΑ (ΠΑ)	2,84	0,00%	0
ΤΑΣΟΓΛΟΥ (ΚΟ)	0,23	0,00%	8.430
ΜΠΕΝΡΟΥΜΠΗ (ΚΟ)	4,94	-9,52%	127.210
ΠΡΟΜΟΤΑ ΕΛΛΑΣ (ΚΟ)	0,34	-2,86%	8.040
ALSINCO (ΚΟ)	1,50	-1,96%	4.160
ΕΙΔΗ-ΛΥΣΕΙΣ ΠΛΗΡΟΦΟΡΙΚΗΣ			
ALTEC (ΚΟ)	0,42	-2,33%	344.915
CPI (ΚΟ)	0,75	-1,32%	10.550
INFOQUEST (ΚΟ)	1,43	-4,67%	56.370
MULTIRAMA (ΚΟ)	7,26	0,55%	990
UNISYSTEMS (ΚΟ)	1,54	-1,91%	15.830
ΔΕΛΤΑ PROJECT (ΚΑ)	2,02	2,54%	18.020
INTERTEK (ΚΟ)	2,25	-1,32%	16.560
ΙΝΦΟΡΜΑΤΙΚΗ (ΚΟ)	0,30	-3,23%	74.070
ΠΟΥΛΙΑΔΗΣ (ΚΟ)	0,38	0,00%	21.122
PC SYSTEMS (ΚΟ)	0,50	0,00%	4.150
RAINBOW (ΚΟ)	6,62	-0,90%	3.560
ΛΙΑΝΙΚΟ ΕΜΠΟΡΙΟ			
JUMBO (ΚΟ)	7,44	-1,59%	21.141
MICROLAND (ΚΟ)	0,16	0,00%	4.120
ATLANTIK (ΚΟ)	1,35	0,00%	200
ΒΑΣΙΛΟΠΟΥΛΟΣ (ΚΟ)	11,52	-2,70%	900
ΒΑΡΔΑΣ (ΚΟ)	2,25	-2,17%	16.920
ΕΙΚΟΝΑ - ΗΧΟΣ (ΚΟ)	0,29	-3,33%	1.930
ΗΛ. ΑΘΗΝΩΝ (ΚΟ)	2,70	-3,23%	5.925
Κ.Α.Ε. (ΚΟ)	12,68	-2,31%	36.393
ΜΟΥΡΙΑΔΗΣ (ΚΑ)	0,27	0,00%	0
MODA BAGNO (ΚΟ)	0,92	8,24%	1.560
NOTOS COM HOLDINGS (ΚΟ)	3,20	-4,19%	59.797
ΚΩΤΣΟΒΟΛΟΣ (ΚΟ)	6,50	0,00%	8.141
SPRIDER (ΚΟ)	1,86	-3,63%	37.780
ΠΛΑΙΣΙΟ (ΚΟ)	9,24	-1,91%	17.946
ΡΑΔΙΟ ΚΟΡΑΣΙΔΗ (ΚΟ)	0,97	-4,90%	125.461
VIVERE (ΚΟ)	0,18	12,50%	339.350
ΥΠΗΡΕΣΙΕΣ ΚΙΝΗΤΗΣ ΤΗΛΕΦΩΝΙΑΣ			
ΓΕΡΜΑΝΟΣ (ΚΟ)	23,56	-1,59%	170.890
ΤΡΟΦΙΜΑ & ΠΟΤΑ			
CHIPITA (ΚΟ)	2,40	-1,64%	118.739
COCA-COLA (ΚΑ)	19,12	-0,52%	156.061
ΚΑΡΑΜΟΛΕΓΚΟΣ (ΚΟ)	0,91	-8,08%	5.410
ΕΒΡΟΦΑΡΜΑ (ΚΟ)	1,30	-5,80%	2.740
ΕΛΑΪΣ (ΚΟ)	19,18	-0,21%	1.130
ΕΛΛ.ΒΙΟΜ.ΖΑΧΑΡΗΣ (ΚΑ)	3,78	-3,57%	8.730
ΚΡΕΚΑ.(ΚΑ)	1,06	-7,02%	1.300
ΚΡΕΤΑ ΦΑΡΜ (ΚΟ)	5,00	-1,96%	17.860
ΚΡΙ ΚΡΙ (ΚΟ)	4,84	-1,22%	880
ΚΤΗΜΑ ΛΑΖΑΡΙΔΗ (ΚΟ)	1,14	1,79%	4.870
ΚΥΛ.ΣΑΡΑΝΤΟΠΟΥΛΟΣ (ΚΟ)	1,39	0,72%	3.075
ΚΥΛ. ΛΟΥΛΗ (ΚΟ)	1,70	-2,30%	1.490
ΜΠΑΡΜΠΑ ΣΤΑΘΗΣ (ΚΟ)	5,76	0,00%	580
ΜΠΑΡΜΠΑ ΣΤΑΘΗΣ (ΠΟ)	5,70	0,00%	180
ΞΙΦΙΑΣ (ΚΑ)	0,22	0,00%	0
ΞΙΦΙΑΣ (ΠΑ)	1,19	0,00%	0
ΝΙΚΑΣ (ΚΟ)	4,90	-1,61%	4.017
FEEDUS (ΚΟ)	1,35	-4,93%	15.749
ΧΑΤΖΗΚΡΑΝΙΩΤΗ (ΚΟ)	0,82	-5,75%	16.259
ΚΑΤΣΕΛΗΣ (ΚΟ)	2,28	-0,87%	5.380
ΜΥΛΟΙ ΚΕΠΕΝΟΥ (ΚΟ)	1,10	0,00%	8.820
ΠΕΡΣΕΥΣ (ΚΟ)	0,59	-4,84%	38.450
ΠΡΟΪΟΝΤΑ ΚΑΠΝΟΥ			
ΚΑΡΕΛΙΑ (ΚΑ)	64,90	0,00%	0
ΞΕΝΟΔΟΧΕΙΑ & ΛΟΙΠΑ ΚΑΤΑΛΥΜΑΤΑ			
ΑΣΤΗΡ (ΚΟ)	5,10	-1,92%	46.144
ΓΕΚΕ (ΚΑ)	6,52	-3,26%	2.787
ΙΟΝΙΚΗ ΞΕΝ. (ΚΑ)	9,40	0,00%	11.220
ΛΑΜΨΑ (ΚΟ)	6,60	-1,49%	31.900
ΓΚΑΛΗΣ (ΚΟ)	1,15	2,68%	2.940
ΕΣΤΙΑΤΟΡΙΑ			
GOODY'S (ΚΑ)	11,56	2,66%	11.937
EVEREST (ΚΟ)	1,97	-1,50%	6.432
OLYMPIC CATERING (ΚΟ)	2,26	-5,83%	2.180
ΓΡΗΓΟΡΗΣ (ΚΟ)	0,74	-3,90%	20.540
ΒΟΗΘΗΤΙΚΕΣ ΠΡΟΣ ΤΙΣ ΜΕΤΑΦΟΡΕΣ ΔΡΑΣΤΗΡΙΟΤΗΤΕΣ			
ΕΘΝΙΚΗ ΑΚΙΝΗΤΩΝ (ΚΟ)	3,42	-6,04%	132.120
ΟΡΓΑΝΙΣΜΟΣ ΛΙΜ. ΘΕΣΣΑΛ. (ΟΛΘ) (ΚΟ)	8,32	-1,42%	15.894
ΟΡΓΑΝΙΣΜΟΣ ΛΙΜ. ΠΕΙΡΑΙΑ (ΟΛΠ) (ΚΟ)	11,08	-2,12%	25.736
ΔΙΑΦΗΜΙΣΗ			
ALMA ΑΤΕΡΜΩΝ (ΚΟ)	0,73	-1,35%	401.600
ΚΛΩΣΤΟΥΦΑΝΤΟΥΡΓΙΚΕΣ			
ΤΡΙΑ ΑΛΦΑ (ΚΟ)	9,78	0,00%	0
ΤΡΙΑ ΑΛΦΑ (ΠΟ)	7,90	-3,66%	450
ΒΑΡΒΑΡΕΣΟΣ (ΚΑ)	0,52	-1,89%	2.260
LAN-NET (ΚΟ)	1,15	3,60%	1.167.890
ΜΟΥΖΑΚΗΣ (ΚΑ)	0,63	-4,55%	7.400
ΕΛΦΙΚΟ (ΚΟ)	0,79	-1,25%	975
ΕΛΛΗΝΙΚΗ ΥΦΑΝΤΟΥΡΓΙΑ (ΚΟ)	1,82	1,68%	31.310
ΕΠΙΛΕΚΤΟΣ (ΚΑ)	0,38	-7,32%	13.700
ΚΛ. ΝΑΥΠΑΚΤΟΥ (ΚΑ)	0,68	0,00%	2.820
ΚΛ. ΝΑΟΥΣΗΣ (ΚΟ)	0,36	-2,70%	22.358
ΚΟΡ-ΦΙΛ (ΚΟ)	0,21	-4,55%	8.040
ΚΟΡ-ΦΙΛ (ΠΟ)	0,35	0,00%	0
ΚΑΡΑΤΖΗΣ Μ&Α (ΚΟ)	1,04	1,96%	3.530
ΜΑΞΙΜ-ΠΕΡΤΣΙΝΙΔΗΣ (ΚΑ)	0,29	7,41%	196.870
ΠΛΑΣΤΙΚΑ ΘΡΑΚΗΣ (ΚΑ)	1,06	-2,75%	12.620
ΤΕΞΑΠΡΕΤ (ΚΟ)	0,52	-7,14%	17.170
FIERATEX (ΚΟ)	0,59	-3,28%	8.670
ΦΙΝΤΕΞΠΟΡΤ (ΚΟ)	0,63	-1,56%	3.260
ΕΙΔΗ ΕΝΔΥΜΑΣΙΑΣ			
FANCO (ΚΟ)	0,31	0,00%	24.450
MINERVA (ΚΑ)	1,45	-2,03%	70
SEX FORM (ΚΟ)	0,34	-2,86%	273.504
ΕΛΒΕ-ΕΝΔΥΜΑΤΩΝ (ΚΑ)	0,86	-2,27%	16.140
ΔΙΑΧΕΙΡΙΣΗ ΑΚΙΝΗΤΗΣ ΠΕΡΙΟΥΣΙΑΣ			
ΚΕΚΡΟΨ (ΚΟ)	11,48	-2,21%	70
ALPHA ΑΣΤΙΚΑ ΑΚΙΝΗΤΑ (ΚΟ)	6,00	-0,99%	20.980
ΒΩΒΟΣ ΜΠ. (ΚΟ)	13,50	-1,17%	20.312
ΕΛΒΙ

μικρές αγγελίες

ΑΚΙΝΗΤΑ

ΠΩΛΕΙΤΑΙ διαμέρισμα γωνιακό και διαμπερές, 3 δωμ., Σαλ., κουζ., λουτρό και αποθήκη. Ρόδων 18. Πληρ. 23850 26411.

ΠΩΛΕΙΤΑΙ χωράφι 6 στρεμ. στην περιοχή "Καράτσαλι" (Κακόδεση). Πληρ. Τηλ. 6972 923806.

ΠΩΛΕΙΤΑΙ μονοκατοικία με υπόγειο, (ισόγειο κατάστημα), 1ος και 2ος όροφος, από 102 τ.μ. το καθένα, στον Προμηθέα.Τηλ. 6945 839306.

ΠΩΛΕΙΤΑΙ οροφοδιαμέρισμα διαμπερές 120 τ.μ. στην οδό Άρεως 7 (περιοχή Καλλιθέας) όροφος 2ος (3ΔΣΚWC μπάνιο) με ατομική θέρμανση και καλή θέα. Τιμή 150.000 ευρώ. Πληρ. τηλ. 6972 073979.

ΠΩΛΕΙΤΑΙ οικόπεδο 5,4 στρέμματα ή το μισό, στους Γεωργιανούς, σε ωραιότατη θέση (πολύ ωραίο για μεζονέτες). Τηλ. 6934 662478 και 2310 260748.

ΠΩΛΕΙΤΑΙ αγροτεμάχιο 3.000 τ.μ. με κερασιές περιοχή (κοντά στο ξενοδοχείο ΒΕΡΟΙΑ) 15.000 ευρώ και αγροτεμάχιο 5.000 τ.μ. στην περιοχή (από ΦΥΤΕΙΑ για ΚΟΥΣΤΟΧΩΡΙ) επάνω στο δρόμο 14.ooo ευρώ. Τηλ. 2310 726846.

ΠΩΛΕΙΤΑΙ στο Ξηρολίβαδο, διώροφο, 100 τ.μ., άριστη κατάσταση, πλήρως επιπλωμένο-εξοπλισμένο, ιδιαίτερα προσεγμένο, με θέα το λιβάδι. Αξιόλογο. Πληρ. τηλ. 6973 735020.

ΠΩΛΕΙΤΑΙ διαμέρισμα στην Καλλιθέα ρετιρέ 130 τ.μ., 4ος όροφος, 3 δωμάτια, σαλόνι, κουζίνα, μπάνιο, αποθήκη, βεράντα, 123.000 ευρώ. Τηλ. 6973 735020.

ΠΩΛΕΙΤΑΙ ρετιρέ μεζονέτα κεντρική 160 τ.μ. δύο δωμάτια με κουφωτές πολύ μεγάλο σαλόνι με μάρμαρο, τζάκι, κουζίνα, μπάνιο, βεράντες μεγάλες με μπαρμπεκιου στον κάτω όροφο και επάνω δωμάτιο μεγάλο με μπάνιο κουφωτές και μεγάλο αποθηκευτικό χώρο. Τέλεια κατασκευή. Τηλ. 23310 68080, κιν. 6973 735020.

ΠΩΛΕΙΤΑΙ στο Σέλι οικόπεδο 250 τ.μ. με μονοκατοικία 50 τ.μ. και μεγάλη αυλή στο κέντρο του χωριού. Πληρ. τηλ. 6946 959176.

ΠΩΛΕΙΤΑΙ χωράφι 5 στρέματα. στην περιοχή "Τσουρούκι". Πληρ. Τηλ. 6972 923806.

ΠΩΛΕΙΤΑΙ αγρόκτημα 54 στρεμμάτων που βρίσκεται εις την περιοχή Μελίκης-Γεράκης, με πρόσοψη σε άσφαλτο, αντί του ποσού των 90.000 ευρώ. Πληροφορίες εις τηλ. 23310 29738.

ΕΝΟΙΚΙΑΖΟΝΤΑΙ ή ΠΩΛΟΥΝΤΑΙ επαγγελματικοί χώροι 125 τ.μ. και 75 τ.μ. που μπορεί να γίνει και ενιαίος στη Ν. Περιφερειακή στη Βέροια. Πληρ. Τηλ. 23310 26988.

ΕΝΟΙΚΙΑΣΕΙΣ

ΕΝΟΙΚΙΑΖΕΤΑΙ διαμέρισμα 70 τ.μ. 1ος όροφος 1ΔΣΚ Βουλγαροκτόνου 26 (Προμηθέας) Πληρ. Τηλ. 23310 63526, 65079.

ΕΝΟΙΚΙΑΖΕΤΑΙ διαμέρισμα 90 τ.μ. 1ο όροφο με ατομική θέρμανση στον Προμηθέα, δίπλα στο σχολείο, Πληρ. τηλ. 23310 74582, 42410.

ΕΝΟΙΚΙΑΖΕΤΑΙ γραφείο με κεντρική θέρμανση 60 τ.μ., 1ος όροφος, Μεγ. Αλεξάνδρου 42. Πληρ. τηλ. 23310 75757, 6976 555454.

ΕΝΟΙΚΙΑΖΕΤΑΙ διαμέρισμα 80 τ.μ., 1ος όροφος, Ανοίξεως, ατομικά καλοριφέρ, με εντοιχισμένη κουζίνα και απορροφητήρα. Τηλ. 23310 64042, απογευματινές ώρες μετά τις 5:00 μ.μ.

ΕΝΟΙΚΙΑΖΕΤΑΙ διαμέρισμα 80 τ.μ., 2 δωμάτια, σαλόνι-κουζίνα-μπάνιο, 1ος όροφος, κεντρική θέρμανση, Κυριωτίσσης 8. Τηλ. 23310 60923, 29566.

ΕΝΟΙΚΙΑΖΕΤΑΙ 50 τ.μ. ισόγειο, για επαγγελματική χρήση, εμπορικό κατάστημα ή γραφείο, Παστέρ 14. Τηλ. 6978 182906 και 23310 70566.

ΕΝΟΙΚΙΑΖΕΤΑΙ διαμέρισμα 115 τ.μ., 2ος όροφος, σε πολύ κατάσταση με ατομικό καλοριφέρ στο Τσερμένι. Πληρ. τηλ. 23310 23031-23046 κ. Ρίτα, μετά τις 14:00 στο 23310 22854.

ΕΝΟΙΚΙΑΖΕΤΑΙ καινούργιο διαμέρισμα, με θέα τον κάμπο, 80 τετραγωνικά, στον 2ο όροφο. Τιμή 300 ευρώ. Για περισσότερες πληροφορίες στο τηλέφωνο 6977 379236.

ΕΝΟΙΚΙΑΖΕΤΑΙ επιπλωμένο διαμέρισμα 80 τ.μ., 3ο όροφο, κεντρική θέρμανση, διαμπερές, οδός Κοριτσάς 6. Τηλ. 23310 27803 & 64578.

ΕΝΟΙΚΙΑΖΕΤΑΙ γκαρσονιέρα στην περιοχή που γίνεται το παζάρι. Τιμή ενοικίου 125,00 ευρώ. Τηλ. 23310 71746.

ΕΝΟΙΚΙΑΖΕΤΑΙ διαμέρισμα 80 τ.μ. 2ος όροφος, οδό Ευρυπίδου 4. Πληρ. τηλ. 23310 61152.

ΕΝΟΙΚΙΑΖΟΝΤΑΙ δύο πολυτελή διαμερίσματα, 130 τ.μ., σαλοτραπεζαρία, τρία δωμάτια, δύο W.C., κουζίνα, μεγάλες βεράντες, αποθήκες, κλειστά γκαράζ, αυτόνομη θέρμανση, 2ου και 3ου ορόφου, αντίστοιχα, σε πλατεία και σε οικοδομή προσφάτως περατωθείσα. Πληροφορίες: Νικ. Πάσχος, τηλ. 2310 205216.

ΚΙΘΑΡΑ-ΤΡΑΓΟΥΔΙ, ορθοφωνία, τοποθέτηση φωνής. Με πρακτικά μαθήματα παίζεις και τραγουδάς σωστά σε λίγες βδομάδες. Τηλ. 6944-882183

ΕΝΟΙΚΙΑΖΕΤΑΙ κατάστημα 80 τ.μ. με ξεχωριστό υπόγειο χώρο 160 τ.μ. στην οδό Αντ. Καμάρα 18, Βέροια. Πληρ. τηλ. 23310 28.293, 6946 586446.

ΠΩΛΕΙΤΑΙ χωράφι 9,5 στρέμματα στην περιοχή "Κοτίχα", κοντά στην Στενήμαχο, ποτιστικό, τιμή 15.000 ευρώ. Πληρ. τηλ. 23310 27.119.

ΕΝΟΙΚΙΑΖΕΤΑΙ κατάστημα 30 τ.μ. στην οδό Τρεμπεσίνας 1 (στην αφετηρία των Αστικών) στο κέντρο της πόλης. Πληρ. τηλ. 23310-29689, 6944 287883 & 6974 824724.

ΠΩΛΕΙΤΑΙ επιχείρηση καφέ-μπουγάτσα κοντά στα Αστικά λόγω αλλαγής επαγγέλματος. Τηλ. 6976 687967.

ΠΩΛΕΙΤΑΙ επικερδής επιχείρηση φαστ - φουντ ρεστοράν στη Βέροια. Δεκτές μόνο σοβαρές προτάσεις. Πληρ. τηλ. 6978 182906.

ΕΝΟΙΚΙΑΖΕΤΑΙ γραφείο Μερκ. Καρακωστή 17 (Βενιζέλου γωνία), 36 τ.μ. Πληροφορίες: 23310 60650, 6942 633790 ώρες γραφείου.

ΕΝΟΙΚΙΑΖΕΤΑΙ κατάστημα 50 τ.μ. στην οδό Κεντρικής (απέναντι από την Αστυνομία) στη Μελίκη. Πληρ. τηλ. 23310 82.243

ΕΝΟΙΚΙΑΖΕΤΑΙ διαμέρισμα 120 τ.μ. στην οδό Ηρακλέους 135 (περιοχή Βίλλα Βικέλα) στον 2ο όροφο με μεγάλα μπαλκόνια και απεριόριστη θέα. Πληρ. τηλ. 23310 71.815, 65.015 και 6938930213.

ΠΩΛΟΥΝΤΑΙ στην περιοχή Πασακιόσκι σε νεοανεγειρόμενη ιδιόκτητη 4οροφη οικοδομή υπερπολυτελούς και πολύ προσεγμένης κατασκευής, 2 διαμερίσματα (2Δ,ΣΤΡ,Κ,Λ και 3Δ,ΣΤΡ,Κ,Λ) διαμπερή, με μεγάλες βεράντες, θέσεις πάρκιγκ, αποθήκες, θέα απεριόριστη (προς τον κάμπο). Πληρ. Τηλ. 23310 29707, 26710 και 6973 015833.

ΠΩΛΟΥΝΤΑΙ ΔΙΑΜΕΡΙΣΜΑΤΑ στο Λιτόχωρο Πιερίας, στον Ολυμπο, σε προνομιακό σημείο με εκπληκτική θέα σε βουνό και θάλασσα. Υπερπολυτελούς κατασκευής + τζάκι, θωρακ. πόρτες, άριστη μόνωση. Δημήτρης Γαλανός Αρχιτέκτονας Μηχανικός: τηλ. επικοινωνίας: 6932 395576

ΤΟΠΗΣ Γ. ΑΘΑΝΑΣΙΟΣ
ΔΙΑΙΤΟΛΟΓΟΣ - ΔΙΑΤΡΟΦΟΛΟΓΟΣ

Μέλος της Πανελλήνιας Ενωσης Διατροφολόγων -Διαιτολόγων

Ατομικά προγράμματα Διατροφής για:
- Υγιεινή Διατροφή
- Νηστεία
- Παχυσαρκία - Παιδική παχυσαρκία
- Νευρική Ανορεξία - Βουλιμία
- Αύξηση Βάρους
- Εγκυμοσύνη - Θηλασμό
- Αθλητισμό
- Κυτταρίτιδα
- Παθολογικές καταστάσεις (καρδιοπάθειες, σακχ. διαβήτης, αιμορροΐδες, δυσκοιλιότητα, έλλειψη σιδήρου - ασβεστίου, τριγλυκερίδια, χοληστερίνη, έλκος, θυρεοειδής, υπέρταση, παθήσεις πεπτικού συστήματος κ.α.).
- Ελεγχος σωματομετρήσεων (λιπομέτρηση, έλεγ-χος βασικού μεταβολισμού, υγρών σώματος, μυϊκής μάζας).

ΔΕΧΕΤΑΙ ΜΕ ΡΑΝΤΕΒΟΥ
ΒΕΝΙΖΕΛΟΥ 16 (1ος όροφος), ΒΕΡΟΙΑ
Τηλ. - Fax: 23310-71712, κιν.: 6977415337
E-mail:a.topis@mail.gr

ΙΩΑΝΝΗΣ ΑΝΘΟΥΛΑΣ
ΔΙΑΤΡΟΦΟΛΟΓΟΣ-ΔΙΑΙΤΟΛΟΓΟΣ

✓ Ισορροπημένη διατροφή και δίαιτα
✓ Συστηματική παρακολούθηση-ψυχολογική υποστήριξη
✓ Ανάλυση σύνθεσης σώματος (λιπομέτρηση-σωματομέτρηση)

Αποκλειστικά με προσωπικά-ατομικά προγράμματα ισορροπημένης διατροφής για:
✓Υγιεινή-μεσογειακή διατροφή
✓Παθολογικές καταστάσεις
✓Παχυσαρκία
✓Παιδική παχυσαρκία
✓Εγκυμοσύνη-θηλασμό
✓Νευρική ανορεξία-βουλιμία
✓Αθλητισμό
✓Σωματική διάπλαση-αύξηση βάρους

ΔΩΡΕΑΝ ΕΝΗΜΕΡΩΣΗ
Δέχεται με ραντεβού



Αν βαρεθήκατε τις τυποποιημένες δίαιτες ελάτε να σχεδιάσουμε μαζί το πρόγραμμα διατροφής που σας ταιριάζει!

Μερκ. Καρακωστή 15 (1ος όροφος)
Τηλ. & Fax: 2331070650 ΒΕΡΟΙΑ
Email: j_anthoulas@hotmail.com

ΕΝΟΙΚΙΑΖΕΤΑΙ - ΠΩΛΕΙΤΑΙ

περιοχή Πασακιόσκι, δίπλα σε παιδικό σταθμό - Νηπιαγωγείο - Δημοτικό, σε καινούργια 3όροφη οικοδομή, οροφοδιαμέρισμα 135 τ.μ (3Δ, 2Λ., σαλ/ρια, κουζίνα, μεγάλες βεράντες, θέα απεριόριστη, κλειστό γκαράζ, ατομική θέρμανση, ηλιακό κ.λ.π.) απόλυτα καινούργιο και πλήρως τελειωμένο. Πληρ. Τηλ. 6973 015833 (ώρες 08-14 και 18.00-22.00) και 23310 26710, 6973 015833.

ΜΕΣΙΤΙΚΗ
Γ. Μαριάζας & Συνεργάτες
ΙΠΠΟΚΡΑΤΟΥΣ 38 ΒΕΡΟΙΑ

ΠΩΛΗΣΕΙΣ - ΕΝΟΙΚΙΑΣΕΙΣ ΕΚΤΙΜΗΣΕΙΣ ΑΚΙΝΗΤΩΝ
ΤΗΛ. 23310/ 71111- 25310
ΚΙΝ. 6932/711711
E-mail:mesitiki@in.gr

Αναλαμβάνουμε πωλήσεις - ενοικιάσεις - εκτιμήσεις ακινήτων

ΕΝΟΙΚΙΑΣΕΙΣ ΔΙΑΜ/ΣΜΑΤΩΝ

ΓΚΑΡΣΟΝΙΕΡΑ στην Εληά κοντά 30 τ.μ. 1δκλ μικρή και φθηνή 150 ε.
ΓΚΑΡΣΟΝΙΕΡΑ στον Προμηθέα 60 τ.μ. 1δσκλ άνετη κεντρ. θερ. 200 ε.
ΑΝΟΙΞΕΩΣ 85 τ.μ. με άψογη θέα τον κάμπο 2δσκλ κεντρ. θερμ. 260 ε μόνο.
ΠΡΟΜΗΘΕΑΣ εντελώς καινούργιο διαμέρισμα 90 τ.μ. με 2δσκλ αποθήκη και πάρκιν , άνετο σαλόνι 300 ε.
ΔΙΑΜ/ΣΜΑ στην Πλ. Ωρολ. 90 τ.μ. 2δσκ με 2 εντοιχισμένες ντουλάπες και αποθήκη καλοφροντισμένο 250 ε
ΠΑΣΑΚΙΟΣΚΙ 100 τ.μ. ωραιότατο διαμ/σμα με 2δσκλ αποθ. πολύ καλό και με κλειστό Parking 300 ε.
ΕΛΗΑ κοντά 4ου ορ. ανακαινισμένο διαμ/σμα 100 τ.μ. με 3 ντουλάπες και δυνατότητα πάρκιν extra 280 ε.
ΚΑΛΛΙΘΕΑ φανταστικό διαμ/σμα 114 τ.μ. 10 ετών οικοδομή με μοναδική θέα σε πάρκο 3δωμ. ύπνου ,αποθήκη και θέση στάθμευσης , θερμ. ατομ. 360 ευρώ μόνο.
ΔΙΑΜ/ΣΜΑ πλησίον Ανοίξεως 116 τ.μ. 3δσκλ 2ος ορ σε κατάσταση καλή μερικώς ανακαινισμένο, 330 ε.
ΔΙΑΜ/ΣΜΑ εντελώς καινούργιο 135 τ.μ. με θέα μοναδική και περισσή πολυτέλεια 2wc αυτόνομη θερ. και γκαράζ κλειστό , στην Αγ. Κυριακή τιμή κομπλέ 465 ε.

ΠΩΛΗΣΕΙΣ ΔΙΑΜΕΡΙΣΜΑΤΩΝ

ΒΙΛΛΑ ονειρεμένη , μοναδική στο είδος της 330 τ.μ. ωφέλιμος χώρος , 12 στρ. οικόπεδο , με καταπληκτικό κήπο , πισίνα , βοηθητικούς χώρους στην περιοχή της Ράχης για πολύ σοβαρό αγοραστή τιμή 560χ ε.
ΒΥΖ. ΜΟΥΣΕΙΟ γκαρσονιέρα 45 τ.μ. καινούργια ακατοίκητη με ατομ. θερμ. και ανοιχτωσιά 1δσκλ 60χ ε.
ΔΙΑΜ/ΣΜΑ στην Καλλιθέα 76 τ.μ. με ανεπανάληπτη θέα και τη λιτή αισθητική γραμμή 2δωμ. για ύπνο και θέρμανση ατομική 3ος ορ. 94χ ε.
ΑΓ. ΠΑΡΑΣΚΕΥΗ διαμ/σμα αξιώσεων 98 τ.μ. ακατοίκητο 2δσκλ σε υπέροχη θέση με υπερπολυτελή εξοπλισμό , αποθήκη στο υπόγειο και θέση πάρκινγκ κομπλέ τιμή 115χ ε.
ΑΓ.ΚΥΡΙΑΚΗ μη κατοικημένο διαμ/σμα καινούργιο 99 τ.μ με 3δσκλ , αποθήκη , άψογη μελέτη-κατασκευή 98χ ε.
ΒΥΖ. ΜΟΥΣΕΙΟ καινούργιο αρχοντικό διαμ/σμα με αρμονικές αναλογίες 3δσκλ 100 τ.μ. 2wc γωνιακό και πολλά άλλα, δικό σας με 135χ ε.
ΔΙΑΜ/ΣΜΑ εκπληκτικό στην Αγ. Κυριακή 103 τ.μ. με 3δσκλ λειτουργικό , ολοκαίνουργιο με αποθήκη και δυνατότητα πάρκινγκ 106χ ε.
ΔΙΑΜ/ΣΜΑ καινούργιο στην Καλλιθέα 107 τ.μ. με σπάνια θέα , με άνεση και λειτουργικότητα στη χρήση 3 δωμ. ύπνου όλα νόμιμα και αποθ. 129χ ε.
ΔΙΑΜ/ΣΜΑ κοντά στην Ανοίξεως 108 τ.μ. 2δσκλ χρήζει επισκευής 3ος ορ. με ασανσέρ και κεντρική θέρμανση 90χ ε.
ΠΡΟΜΗΘΕΑΣ ημιτελές διαμ/μα 3ος ορ. 112 τ.μ. 3δσκλ με δυνατότητα εγκατάστασης ανεξάρτ. θερμ. 67χ ε.
ΑΓ. ΠΑΡΑΣΚΕΥΗ εκπληκτικό ρετιρέ καινούργιο 114 τ.μ. με 3 δ ύπνου σε πολυκατοικία αξιώσεων , ανεξαρτησία στη θέρμ. πλήρη , πλούσιο εξοπλισμό και αποθήκη στο υπόγειο 145χ ε.
ΤΣΕΡΜΕΝΙ καινούργιο με 3 δωμ. ύπνου εξαιρετικό διαμ/σμα 121 τ.μ. κέντρο απόκεντρο , με θέα , γκαράζ κλειστό και αποθήκη στο υπόγειο από οικοπεδούχο τιμή κομπλέ 48 εκ.
ΠΑΠΑΓΟΥ ρετιρέ με χώρο πρασίνου μπροστά 126 τ.μ. 3δ ύπνου , τζάκι , καινούργιο ακατοίκητο , ανεξάρτητο καλή λειτουργικότητα χώρων 135χ ε.
ΠΡΟΜΗΘΕΑΣ δυσεύρετο καινούργιο οροφοδιαμέρισμα ρετιρέ, κοντά στη γέφυρα 120 τ.μ. 3δ ύπνου, με εξαιρετική διαρρύθμιση , μεγάλες βεράντες και ανεξάρτ. θερμ. 160χ ε.
ΚΕΝΤΡΟ μεγάλο , άνετο και διαμπερές διαμέρισμα 125 τ.μ. 3δσκλ 2ος ορ. σε μέτρια κατάσταση αλλά σε πολύ καλή τιμή 110χ ε.
ΠΡΟΜΗΘΕΑΣ υψηλών απαιτήσεων οροφοδιαμέρισμα 120 τ.μ. κοντά στην Κίμωνος καινούργιο 3δωμ. ύπνου , με ποιοτικά κατασκευαστικά κριτήρια και αρχιτεκτονικό γούστο 3ος ορ. 143χ ε.
ΔΙΑΜ/ΣΜΑ καινούργιο 141 τ.μ. στο Βυζ. Μουσείο με άψογη θέα 2ος ορ. ατομ. θερμ. αποθήκη και μεγάλο κλειστό γκαράζ μερικά από τα προτερήματα του , τα άλλα σας τα παρουσιάζουμε ζωντανά τιμή 180χ ε.

ΕΝΟΙΚΙΑΣΕΙΣ ΕΠΑΓΓ. ΧΩΡΩΝ

ΑΠΟΘΗΚΗ στο Βυζαντινό Μουσείο 35 τ.μ. ισόγεια τιμή 75 ε.
ΑΠΟΘΗΚΗ στην περιοχή Ρόδων 55 τ.μ. διατίθεται προς ενοικίαση 150 ε.
ΑΠΟΘΗΚΗ με εύκολη πρόσβαση κοντά στην Πλ. Ωρολ. 260 τ.μ. 440 ε.
ΓΡΑΦΕΙΟ πολυτελές 50 τ.μ. 2 χώροι, στη Βενιζέλου δικό του WC 340ε.
ΓΡΑΦΕΙΟ ανεξάρτητο στο κέντρο 55 τ.μ. ανακαινισμένο πλήρως 2 χώρους με wc και κουζίνα 350 ε.
ΕΠ. ΣΤΕΓΗ επί της Βενιζέλου 72 τ.μ. 1ος ορ. ιδιαίτερης προβολής 3χώροι φωτεινοί ωραιότατοι ανακαινισμένοι με δικό τους wc 430 ε.
ΕΠ. ΣΤΕΓΗ επί της Μητροπόλεως 85 τ.μ. 1ος ορ. μεγάλης προβολής , τρεις πολυτελώς ανακαινισμένοι χώροι με χωλ και wc κατάλληλο για φροντιστήριο , ιατρείο , σχολές , ινστιτούτο αισθητικής και όχι μόνο με ατομική θέρμανση και ελάχιστα κοινόχρηστα 450 ε.
ΕΠ. ΣΤΕΓΗ στο κέντρο της πόλης με μοναδική προβολή 115 τ.μ. μεγάλη φάτσα 2ος ορ. 800 ε.
ΕΠ. ΣΤΕΓΗ μεγάλη 1000 τ.μ. σε 2 ορόφους ανεξάρτητη , μπορεί να χρησιμοποιηθεί και σαν αποθήκη η βιοτεχνία με μεγάλο αύλιο χώρο 4,5 στρ. κοντά στο γήπεδο 1800 ε μόνο.
ΚΑΤΑΣΤΗΜΑ ισόγειο στον Αγ. Αντώνιο κοντά 30 τ.μ. μόνο 200 ε.
ΚΑΤΑΣΤΗΜΑ κοντά στην Πλ. Ωρολογίου 50 τ.μ. ενοίκιο 250 ε.
ΚΑΤΑΣΤΗΜΑ στην άνω κεντρικής 50 τ.μ. με μεγάλη βιτρίνα 220 ε. ευκαιρία.
ΠΙΕΡΙΩΝ κατάστημα 60 τ.μ. σε πολύ καλό σημείο για ενοικίαση 390 ε.
ΚΑΤΑΣΤΗΜΑ γωνιακό 85 τ.μ. κοντά στη ΔΕΗ προνομιούχο σε κεντρικό σημείο με 105 υπόγειο και 85 τ.μ. πατάρι σε λίγο ελεύθερο 600ε.
ΚΑΤΑΣΤΗΜΑ προβολής 95 τ.μ. στην οδό Θεσ/νίκης άνετο 2 χώροι 410 ε. ΚΑΤΑΣΤΗΜΑ στην κάτω Κεντρικής 100 τ.μ. ισόγειο με 50 τ.μ. υπόγειο και πατάρι σε λίγο ελεύθερο 370 ε.
ΠΑΤΡΙΔΑ ισόγειο 210 τ.μ. ανεξάρτητο κατάστημα- βιοτεχνία διατίθεται προς ενοικίαση μόνο 400 ε.
ΠΕΖΟΔΡΟΜΟ του κέντρου , σπάνιο κατάστημα 215 τ.μ. σε τρία επίπεδα μόνο για πολύ σοβαρή εταιρεία σε λίγο ελεύθερο προς ενοικίαση.
ΚΑΤΑΣΤΗΜΑ - ΑΠΟΘΗΚΗ κόμβο Εγνατίας 700 τ.μ. σε 10στρ. οικόπεδο με μοναδική προβολή κατάλληλο για άπειρες χρήσεις 1000 ε.

ΠΩΛΗΣΕΙΣ ΕΠΑΓΓ. ΧΩΡΩΝ

ΑΠΟΘΗΚΗ 212 τ.μ. κάτω Εληά μπαίνει αυτοκίνητο μέσα 62 χε.
ΓΚΑΡΑΖ στην οδό Ομήρου 5,3 χ ε.
ΓΡΑΦΕΙΟ στο Ταχυδρομείο κοντά 50 τ.μ. 2 χώροι με δικό του wc , κλιματισμό και ατομ. θερμ. 50.000 ε.
ΚΑΤΑΣΤΗΜΑ για σοβαρό επενδυτή επί της Μητροπόλεως και πλησίον Πλ. Ωρολογίου 85 τ.μ. με 225 τ.μ. υπόγειο και μεγάλη φάτσα 255 χ ε.
ΑΛΕΞΑΝΔΡΕΙΑ μοναδική και ανεπανάληπτη ευκαιρία , κατάστημα 170 τ.μ. με πατάρι 50 μέτρα από τον κεντρικό δρόμο πωλείται 22 εκ μόνο.

ΠΩΛΗΣΕΙΣ ΕΠΙΧΕΙΡΗΣΕΩΝ

ΙΝΣΤΙΤΟΥΤΟ ΑΙΣΘΗΤΙΚΗΣ έτοιμη κερδοφόρα επιχείρηση στο κέντρο μαζί με πλήρη εξοπλισμό και πελατεία 15χ ε.
RESTAURANT σε πολυσύχναστο σημείο για επαγγελματία του είδους 128 τ.μ. με αύλιο χώρο συνολικά 130 θέσεις , έτοιμο και σε λειτουργία , δεκτός οποιοσδήποτε έλεγχος , μόνο σοβαρές προτάσεις.
ΣΝΑΚ ΜΠΑΡ στο κέντρο της πόλης 65 τ.μ. ισόγειο και 35 τ.μ. πατάρι, έτοιμο σε λειτουργία , λόγω αλλαγής επαγγέλματος πωλείται σαν επιχείρηση 55χ ε.
ΞΥΛΟΥΡΓΕΙΟ ανεξάρτητο κτίσμα 500 τ.μ. σε 2,5 στρ. οικόπεδο , έτοιμη λειτουργούσα επιχείρηση με μηχανήματα , πελατεία , εμπορεύματα και πρώτες ύλες 470χ ε όλα.

ΠΩΛΗΣΕΙΣ ΟΙΚΟΠΕΔΩΝ

ΚΑΤΩ ΜΟΥΣΕΙΟ 91 τ.μ. οικόπεδο γωνιακό μικρό μη οικοδομήσιμο υπάρχει δυνατότητα συνένωσης με διπλανό 17χ ε.
ΠΑΝΟΡΑΜΑ υπερπρονομιακό 421 τ.μ. γωνιακό οικόπεδο με θέα τη Βέροια άκλειστο 95χ ε.
ΡΑΧΙΑ οικόπεδο αξιόλογο εντός σχεδίου , σχήμα ορθογώνιο στην άκρη του χωριού 727 τ.μ. τιμή 35χ ε.
ΤΡΙΛΟΦΟΣ εντός σχεδίου άρτιο και οικοδομήσιμο 922 τ.μ., μοναδικό οικόπεδο τρίπλευρο πάνω σε κεντρικό δρόμο ιδιαίτερης προβολής 30 χ ε.
ΑΛΕΞΑΝΔΡΕΙΑ στον κόμβο Νησελίου κοντά στην Εγνατία 2 στρ. με κτίσμα 600 τ.μ. ευκαιρία 350χ ε.
ΚΟΜΒΟ Εγνατίας οικόπεδο 3.156 τ.μ. με κτίσμα 250 τ.μ. ημιτελές για επαγγελματικό σκοπό , δεν κτίζει άλλο , τιμή προσφοράς 25χ ε.
ΕΦΟΡΙΑ 6.500 τ.μ. οικόπεδο πάνω στον κεντρικό δρόμο, μεγάλη πρόσοψη ενοικιάζεται μόνο 750 ε..
ΧΩΡ. ΟΙΚΟΠΕΔΟ Δρόμο για Νάουσα δεύτερο από τον κεντρικό 13,5 στρ. κατάλληλο για βιομηχανία-βιοτεχνία ελαφρώς επικλινές 90χ ε
ΑΓ. ΜΑΡΙΝΑ 50 στρ. πλάκα με μονοετή καλλιέργεια με νερό δικό της σε καλό σημείο 1800 ε/στρ.
ΜΕΓΑΛΗ ΕΚΤΑΣΗ 7.000 στρ. στα Πιέρια , δάσος κατά 90% προς ξύλευση αλλά και μερικά χωράφια πωλείται μόνο σοβαρές προτάσεις θα γίνουν δεκτές τιμή 830χ ε.

Από την Τεχνική Εταιρία "ΓΙΑΝΝΑΚΟΒΙΤΗΣ" ζητούνται για μόνιμη εργασία: Ηλεκτροσυγκολητές και Βοηθοί Τεχνίτη. Πληρ. Τηλ. 6945 580625, 23310 41574

ΕΠΙΛΕΓΜΕΝΑ ΔΙΑΜ/ΣΜΑΤΑ (πώληση)

1.ΓΚΑΡΣΟΝΙΕΡΑ για εκμετάλλευση 40 τ.μ. ανακαινισμένη κομπλέ και επιπλωμένη στην Βίλλα Βικέλα νοικιασμένη με 220 ε το μήνα μόνο 9,5 εκ.
2.ΔΙΑΜ/ΣΜΑ στο Πασακιόσκι 70 τ.μ. περίπου με 2δσκλ σε πολύ καλή κατάσταση έτοιμο βαμμένο με θέα αξιόλογη μόνο 53.000 ε.
3.ΠΑΠΑΚΙΑ σπάνιο διαμ/σμα σχεδόν καινούργιο 82 τ.μ. πολυτελής κατασκευή 2δ ύπνου σαλοκουζίνα , μπάνιο ,και κλειστό γκαράζ κομπλέ 98χ ε ευκαιρία.
4.ΔΙΑΜ/ΣΜΑ 8ετίας με θέα μοναδική 2δωμ. ύπνου στην Αγ. Παρασκευή 87 τ.μ., ρετιρέ με δυνατότητα πάρκιν στην εξαιρετική τιμή των 30 εκ. δρχ.
5.ΔΙΑΜ/ΣΜΑ εκπληκτικό στο κέντρο 170 τ.μ. με άψογη θέα πλησίον Αγ. Αντωνίου ανεξάρτητο με αυτονομία στη θέρμανση , αποθήκη , μερικά από τα προτερήματα του , τα άλλα σας τα παρουσιάζουμε ζωντανά τιμή κομπλέ 176 χε.

ΜΕΣΙΤΙΚΗ " κινεί τα ακίνητα "
τηλ. 2331071111.

Μικρές αγγελίες

ΕΝΟΙΚΙΑΖΕΤΑΙ διαμέρισμα 82 τ.μ. 1ος όροφος, διαμπερές, ατομική θέρμανση, πλήρως ανακαινισμένο, Πίνδου 21. Πληρ. τηλ. 23310 44404, 41457, ώρες γραφείου.

ΕΝΟΙΚΙΑΖΕΤΑΙ διαμπερές διαμέρισμα 82 τ.μ. στην οδό Εγκλείδη 1 (κάθετος στην Τρεμπεσίνας), όροφος 2ος (2ΔΣWC) με πάρκινγκ σε πυλωτή και ηλιακό. Πληρ. τηλ. 6979 302025.

ΕΝΟΙΚΙΑΖΕΤΑΙ ισόγειο κατάστημα Κεντρικής 152, ενοίκιο 150 ευρώ. Πληρ. τηλ. 23310 72535, 6978 009660.

ΕΝΟΙΚΙΑΖΟΝΤΑΙ δύο διαμερίσματα στην περιοχή Παπάγου. Αριστείδου 5: α) 3ος όροφος 147 τ.μ. πολύ θέα και β) 1ος όροφος 90 τ.μ. με επιδαπέδια θέρμανση και απεριόριστη θέα. Πληρ. τηλ. 71031 - 71955, κιν. 6974 994408.

ΕΝΟΙΚΙΑΖΕΤΑΙ κατάστημα στη Βέροια επί της οδού Μ. Καρακωστή, κεντρικότατο (98 τ.μ., ισόγειο, διαμπερές και 98 τ.μ. πατάρι, 1ος όρ.) Πληρ. τηλ. 23310 60650 και 6942 633790 (ώρες γραφείου).

ΕΝΟΙΚΙΑΖΕΤΑΙ χώρος στα Πολυκλαδικά 600 τ.μ. για ηλεκτρονικά παιχνίδια, για ινστιτούτο αισθητικής, για γυμναστήριο και δημόσια υπηρεσία, πρώην Τ.Ε.Κ. Τηλ. 23310 68080, κιν. 6973 735020.

ΕΝΟΙΚΙΑΖΕΤΑΙ διαμέρισμα 90 τ.μ., 1ος όροφος, 2 δωμάτια, κουζίνα, σαλονοτραπεζαρία, μπάνιο, οδός Μερκ. Καρακωστή 12 - Βέροια. Πληρ. Τηλ. 23310 29117, 6973 990638.

ΕΝΟΙΚΙΑΖΕΤΑΙ οικόπεδο 9 στρέμματα περιφραγμένο με μπετόν και κάγκελα, με κτίσμα, 60 τ.μ. κατάλληλο για επαγγελματίες, στην περιοχή Αγ. ΒΑρβάρας-Βεροίας. Πληρ. τηλ. 6979 224366 και 23910 22586.

ΕΝΟΙΚΙΑΖΕΤΑΙ κατάστημα στη Βέροια επί της οδού Μ. Καρακωστή, κεντρικότατο (98 τ.μ., ισόγειο,, διαμπερές και 98 τ.μ. πατάρι, 1ος όρ.). Πληρ. τηλ. 23310 60650 και 6942 633790 (ώρες γραφείου).

ΕΝΟΙΚΙΑΖΟΝΤΑΙ 6 γραφεία ανά τρία σε 1ο και 2ο όροφο επί της Μητροπόλεως 34. Πληρ. τηλ. 23310 23010, κιν. 6977 325277.

ΕΝΟΙΚΙΑΖΕΤΑΙ κατάστημα 40 τ.μ. στην περιοχή Εδέσσης 16 με πατάρι και καπνοδόχο. Πληρ. κ. Δημήτρη τηλ. 23310 61993 απογευματινές ώρες.

ΕΝΟΙΚΙΑΖΕΤΑΙ γραφείο 30 τ.μ. Βερόης 1. Πληρ. Τηλ. 23310 27725, κιν. 6977 821402.

ΠΡΟΣΦΕΡΟΥΝ ΕΡΓΑΣΙΑ

ΖΗΤΕΙΤΑΙ γυναίκα για τη φροντίδα ηλικιωμένης στο σπίτι της. Τηλ. 6944 667259.

ΖΗΤΟΥΝΤΑΙ κοπέλες για εργασία σε καφετέρια, στο Διαβατό, για πρωί και βράδυ. Τηλ. 23310-44234 και 6945 387634 (από 10.00 π.μ. - 2.00 μ.μ. και 6.00 μ.μ. έως 10.00 μ.μ.).

ΖΗΤΟΥΝΤΑΙ υπάλληλοι από εταιρία κούριερ για διανομές, να έχουν δίπλωμα με μηχανάκι. Τηλ. 6944 708000.

ΖΗΤΕΙΤΑΙ έμπειρος ηλεκτρολόγος και μηχανικός αυτοκινήτων για Bosch car service. Πληρ. τηλ. 6936 905040.

ΖΗΤΕΙΤΑΙ κοπέλα για να εργασθεί σε καφετέρια στην Κουλούρα-Βεροίας. Αμοιβή από 30-40 ευρώ. Πληρ. τηλ. 6977 261055.

ΖΗΤΟΥΝΤΑΙ άτομα με εμπειρία στον χώρο της διοίκησης και οργάνωσης πωλήσεων. Πληρ. τηλ. 6944 365060.

ΖΗΤΕΙΤΑΙ βοηθός λογιστή με γνώσεις λογιστικής σε βιβλία Γ΄ κατηγορίας και με γνώση Η/Υ και Αγγλικών. Τηλ. 23310 22775 και 23310 22511.

ΖΗΤΟΥΝΤΑΙ από την **ΑΓΡΟΤΥΠ ΑΒΕΕ: α)** Τεχνολόγος Τροφίμων. Θα προτιμηθούν οι έχοντες προϋπηρεσία με γνώσεις Αγγλικών και Η/Υ. **β)** Οδηγός για διανομή τροφίμων με επαγγελματικό δίπλωμα Γ΄ Κατηγορίας. Πληρ. τηλ. 23310 61132 & 6976 400794, ώρες 11:00 - 13:00.

Από Κέντρο Ξένων Γλωσσών στη Βέροια ζητούνται καθηγήτριες Αγγλικών, Γερμανικών, Γαλλικών, Ιταλικών, Ισπανικών. Αποστείλατε βιογραφικό στο φαξ: 23310 23991.

ΖΗΤΟΥΝΤΑΙ άτομα ηλικίας 18-26 ετών για εργασία σε καφέ στη Βέροια. Το χαμόγελο, η ευγένεια και η διάθεση για εργασία θα εκτιμηθούν θετικά. Πληρ. τηλ. 6944 592964.

ΖΗΤΕΙΤΑΙ κοπέλα για να εργασθεί στο καφέ "RED LINE". Περισσότερες πληροφορίες στο κινητό τηλέφωνο: 6945 466843.

ΖΗΤΕΙΤΑΙ νέος για εργασία στη Λαϊκή. Πληρ. τηλ. 6936 122432.

ΑΠΟ ΤΟΝ ΠΑΙΔΟΤΟΠΟ KINDERLAND Ιεραρχών 1 - Βέροια, ΖΗΤΕΙΤΑΙ κοπέλα για την ψυχαγωγία των παιδιών.

ΖΗΤΕΙΤΑΙ κοπέλα για καφέ στον Πεζόδρομο. Πληρ. κ. Γιώργος. Τηλ. 6972 339250.

ΖΗΤΕΙΤΑΙ υπάλληλος για νυχτερινή εργασία στο Ξενοδοχείο "Βίλλα Ελληά". Τηλέφωνο: 23310 67301, ώρες 08:00-15:00.

ΖΗΤΟΥΝΤΑΙ άτομα για εργασία σε εργαστήριο ζαχαροπλαστικής, έχοντας κάποια προϋπηρεσία. Τηλέφωνο: 23310 67301, ώρες 08:00-15:00.

ΖΗΤΕΙΤΑΙ τεχνίτης ή βοηθός ηλεκτρολόγου για πλήρη ή μερική απασχόληση στη Βέροια. Τηλ. 23310-22518

ΤΟ ΦΡΟΝΤΙΣΤΗΡΙΟ ΗΡΑΚΛΕΙΤΟΣ ζητά Μαθηματικούς και Φυσικούς. Πληρ. Τηλ. 21841.

ΖΗΤΟΥΝ ΕΡΓΑΣΙΑ

ΚΥΡΙΑ Ελληνίδα, καλοσυνάτη, λόγω μεγάλης ανάγκης αναλαμβάνει τη φύλαξη ηλικιωμένων και παιδιών ή καθαρίστρια σε σκάλες, γραφεία και λάντζα. Πληρ. Τηλ. 23310 20681, 6993 865590.

ΔΑΚΤΥΛΟΓΡΑΦΗΣΕΙΣ και επεξεργασία κειμένου σε Η/Υ. Πληρ. Τηλ. 23310 66534 ώρες 09.00-11.00.

ΔΙΑΦΟΡΑ

ΠΩΛΕΙΤΑΙ άδεια Δ.Χ. 6 τόνους για μεταφορές. Πληρ. Τηλ. 6977 314548.

ΠΩΛΕΙΤΑΙ εξοπλισμός καταστήματος αλλαντικών - τυροκομιών σε τιμή εκαιρίας στη Βέροια. Πληρ. Τηλ. 23310 62462, 23310 61920.

ΠΩΛΕΙΤΑΙ εξοπλισμός μίνι μάρκετ σε άριστη κατάσταση, ψυγείο αλλαντικών, ράφια 8 μ., ζυγαριά, ζαμπονοκόφτης έπιπλο για ψωμί, ταμείο και διαφημιστική πινακίδα. Πληρ. Τηλ. 6979 447480 κ. Γιώργος.

ΠΩΛΟΥΝΤΑΙ: 1) Τρέϊλορ Γερμανίας 2.20Χ1,20, σκαλιστήρι 5 σειρών, τύπου Κούρτογλου, βάση από σκαλιστήρι Ράου-Κόμπι 3,5 μ. με τιμόνι κατεύθυνσης και παλαιό βυτίο τύπου Τιφόνε 1 τόννου. Πληρ. τηλ. 23330 41791.

ΠΩΛΟΥΝΤΑΙ έπιπλα: κρεβατοκάμαρα κομπλέ, μονό κρεβάτι, τραπεζαρία, κουζίνα, ψυγείο, φουρνάκι μικροκυμάτων με εστίες, σαλόνι (3θέσιο, 2θέσιο & πολυθρόνα), μικρό τραπέζι, κονσόλα, καλόγηρος, δύο μπαουλοντίβανα σε ξύλο καφέ & γραφείο με πολυθρόνα δερμάτινη άσπρο και καφέ και ένα χαλί, όλα σε άριστη κατάσταση. Τηλ. 23310 43556, 23310 70316.

ΕΠΙΧΕΙΡΗΣΕΙΣ

ΠΩΛΕΙΤΑΙ επιχείρηση fast-food στη Βέροια, σε κεντρικό σημείο, με σταθερή πελατεία. Μόνο σοβαρές προτάσεις. Τηλ. 6978 002838.

ΠΩΛΕΙΤΑΙ επιχείρηση καφέ-μπαρ, χώρος για ηλεκτρονικά, στη Βέροια, Παστέρ 3. Τιμή συζητήσιμη. Ενοίκιο 500,00 ευρώ. Τηλ. 23310 70536 και 6972 020305.

ΠΩΛΕΙΤΑΙ φροντιστήριο ξένων γλωσσών στο κέντρο της Βέροιας με σημαντικό αριθμό μαθητών. Σίγουρο και ικανοποιητικό εισόδημα. Πληρ. τηλ. 6973 356818.

ΠΩΛΕΙΤΑΙ κέντρο Ξένων Γλωσσών στη Βέροια. Πληρ. τηλ. 6973 738333.

ΑΥΤΟΚΙΝΗΤΑ ΜΗΧΑΝΕΣ

ΤΟΥΟΤΑ YARIS 1000cc μοντ. 1999, ατρακάριστο, καινούργια λάστιχα, ραδιοφ., κασετ., cd, αερόσακο οδηγού, σπορ ανάρτηση (δώρο χειμερ. λάστιχα) μπλε. Τιμή 5.000 ευρώ. Τηλ. 23310 26911 - 6945 926848.

ΠΩΛΕΙΤΑΙ BMW 318 46.000 χιλιόμετρα, μοντέλο 2001, χρώμα μπλε, τιμή 22.000 ευρώ. Πληρ. Τηλ. 6978 470984.

ΠΩΛΕΙΤΑΙ CITROEN SAXO κόκκινο, μοντέλο '98, με αιρκοντίσιον, συναγερμό Gemini, immobilizer, ηλεκτρικά παράθυρα, σε άριστη κατάσταση. Τιμή 4.200,00 ευρώ. Τηλ. 6973 294962.

ΠΩΛΕΙΤΑΙ Ford Focus, 1600 cc, μοντέλο 2000, 5θυρο, 70.000 χλμ., + σετ χειμερινά ζαντολάστιχα. Τηλ. 6944 783454.

ΠΩΛΕΙΤΑΙ Scooter GILERA RUNNER 50 cc. μοντέλο 2000, άριστη κατάσταση. Τηλ. 6973 431443.

ΠΩΛΕΙΤΑΙ Peugeot speedfight, μοντέλο 2002, μπλε-μαύρο, 100 κυβικά, 8500 χλμ., 1.000 ευρώ. Ιδιώτης. Τηλ. 23320 41703 - 6944 909140.

ΣΟΥΠΕΡ ΠΡΟΣΦΟΡΑ BMW 318 2001 μοντ., 52.000 χλμ., πρώτο χέρι, 20.000 ευρώ.

ΣΟΥΠΕΡ ΠΡΟΣΦΟΡΑ Mercedes C200 μαύρη σε άριστη κατάσταση, 108.000 χλμ., τιμή 24.800 ευρώ.

Peugeot 206 2002 μοντέλο, 55.000 χλμ., 8.500 ευρώ.

ΠΩΛΕΙΤΑΙ τρακτέρ Ford 3910 σε καλή κατάσταση αυτόματο παρκτικόφ και υδραυλικό τιμόνι σε καλή κατάσταση,τιμή 6.000 ευρώ και μια δίτροχη καρότσα ειδική για κλούβες. Πληρ. Τηλ. 6942 470407.

Η ΣΤΗΛΗ ΤΩΝ ΓΙΑΤΡΩΝ



ΓΙΑ ΤΟΥΣ ΑΣΦΑΛΙΣΜΕΝΟΥΣ ΣΤΟ Τ.Ε.Β.Ε. & Τ.Α.Ε.

Ο ΙΑΤΡΟΣ
ΓΕΩΡΓΙΟΣ Ε. ΚΑΛΑΜΠΑΛΙΚΑΣ
ΧΕΙΡΟΥΡΓΟΣ ΩΤΟΡΙΝΟΛΑΡΥΓΓΟΛΟΓΟΣ ΠΑΙΔΩΝ ΚΑΙ ΕΝΗΛΙΚΩΝ
Επιστημονικός συνεργάτης της Ω.Ρ.Λ. Κλινικής του ΑΠΘ

ΣΥΓΧΡΟΝΟ ΩΤΟΡΙΝΟΛΑΡΥΓΓΟΛΟΓΙΚΟ ΔΙΑΓΩΝΙΣΤΙΚΟ ΚΑΙ ΘΕΡΑΠΕΥΤΙΚΟ ΚΕΝΤΡΟ

Δέχεται τους ασφαλισμένους στο Τ.Ε.Β.Ε. - Τ.Α.Ε.
Δευτέρα-Πέμπτη: 5.00 μ.μ. - 9.00 μ.μ.
και Παρασκευή: 4.00 μ.μ. - 8.00 μ.μ.

ΣΥΜΒΕΒΛΗΜΕΝΟΣ ΜΕ ΟΛΑ ΤΑ ΤΑΜΕΙΑ
Ελιάς 14 - 1ος όροφος Βέροια
Τηλέφωνα επικοινωνίας: Πρωί-Απόγευμα
Τηλ. Ιατρείου: 23310-24.852 FAX: 23310-20.120
ΚΙΝΗΤΟ: 6977.51.61.97 e-mail:
fkal@hotmail.com

ΖΗΤΕΙΤΑΙ πωλητής πλασιέ για είδη αυτοκινήτου. Απαραίτητο βιογραφικό. Πληρ. τηλ. 6977 911444.

RE/MAX
The Real Estate Leaders

Γραμματέας για άμεση πρόσληψη ζητείται από το Διεθνές Κτηματομεσιτικό Δίκτυο της RE/MAX για την στελέχωση του καταστήματος της Βέροιας.

-Αγγλικά-Χρήση Η/Υ
-Αμοιβή ανάλογη προσόντων

Αποστείλατε βιογραφικό στο iorsakis@hol.gr ή στο fax: 2382081324.
Τηλ. 6946337413, (6-9 μ.μ.) Κον Ι. Ιορδανίδη

RE/MAX
The Real Estate Leaders

Καριέρα στο Real Estate

Πολυεθνική κτηματομεσιτική εταιρία με δίκτυο 6.000 γραφείων και 100.000 συνεργάτες σε 54 χώρες, ζητά άτομα για να στελεχώσουν το τμήμα πωλήσεων του καταστήματος της Βέροιας.
Παρέχουμε:
*** Ανάπτυξη καριέρας**
*** Εκπαίδευση στις πωλήσεις ακινήτων**
*** Υψηλό πακέτο αμοιβών**
*** Δίκτυο συστάσεως πελατών**

Οι υποψήφιοι θα πρέπει να πληρούν τα ακόλουθα κριτήρια:
Να επιθυμούν αποκλειστική απασχόληση και ανάπτυξη καριέρας στον χώρο των ακινήτων, να είναι κάτοχοι Ι.Χ., να κατέχουν τουλάχιστον απολυτήριο Λυκείου, επικοινωνιακές ικανότητες, πνεύμα συνεργασίας. Άτομα με εμπειρία στις πωλήσεις θα προτιμηθούν.
Αποστείλατε βιογραφικό:

RE/MAX
e-mail: Iorsakis@hol.gr
fax: 2382081324, Κον Ι. Ιορδανίδη,
τηλ. 6946337413 (6-9 μ.μ.)

Λίθος κεραμός

ΣΥΜΒΟΥΛΟΙ ΑΚΙΝΗΤΩΝ - ΕΠΙΧΕΙΡΗΣΕΩΝ
ΧΡΗΜΑΤΟΔΟΤΗΣΕΙΣ:
Δάνεια στεγαστικά, επιχειρηματικά
leasing ακινήτων - εξοπλισμού
ΠΩΛΗΣΕΙΣ - ΑΓΟΡΕΣ ΑΚΙΝΗΤΩΝ:
Αστικά ακίνητα•Επαγγελματικά•Εξοχικά•Οικόπεδο

• ΧΑΛΚΙΔΙΚΗ
Ποσείδι πωλούνται διαμερίσματα (2), 200 μ από τη θάλασσα σε πανέμορφο οικισμό με πισίνα, σε εξαιρετική τοποθεσία, 70τμ 2ΔΣΚΜΠ & υπόγειο, ΤΙΜΗ: 110.000 ευρώ
Πολύχρονο πωλείται μεζονέτα 2 επιπέδων λουξ κατασκεύης σε οικισμό, 70τμ 2ΔΚΣΜΠ, parking, κήπος, με εγκατάσταση για κλιματισμό και συναγερμό, ΤΙΜΗ: 132.000 ευρώ
Παλιούρι πώληση πολυτελέστατης μεζονέτας 3 επιπέδων υψηλής αισθητικής σε μοναδική τοποθεσία δίπλα στη θάλασσα, 107τμ 3ΔΣΚΜΠWC.
Πευκοχώρι διώροφη μεζονέτα 80τμ, 2ΔΣΚΜΠWC & τζάκι, με πολλές έξτρα παροχές σε πολύ όμορφη τοποθεσία ΤΙΜΗ: 145.000 ευρώ.
Φούρκα πώληση οικοπέδου 2 στρεμμάτων, σε κοντινή απόσταση από τη θάλασσα, τετραγωνισμένο, ΤΙΜΗ: 110.000 ευρώ.
Σιώνη πωλούνται διαμερίσματα 50τμ & 55τμ, 200μ από θάλασσα σε όμορφο οικισμό.

• ΒΟΛΟΣ
Αγ. Βλασσιος πώληση οικοπέδου 3250τμ κοντά σε οικισμό 50.000 ευρώ
Μαλάκι πώληση οικοπέδου 4650τμ, 500μ από τη θάλασσα 140.000 ευρώ
Πήλιο (Αργαλαστή) πώληση οικοπέδου 1375τμ 110.000 ευρώ

Τηλ.: 2310 421.321, κιν .: 6946524644 & 6972995367 απόγευμα
E-mail: lithosk@otenet.gr Τραπεζούντος 71 Καλαμαριά
ΖΗΤΟΥΝΤΑΙ ΑΚΙΝΗΤΑ ΠΡΟΣ ΠΩΛΗΣΗ

ΚΩΝ/ΝΟΣ Χ. ΓΚΟΓΚΑΣ
ΛΟΓΟΠΕΔΙΚΟΣ - ΛΟΓΟΘΕΡΑΠΕΥΤΗΣ
MASTER OF ARTS
ΕΙΔΙΚΟΣ ΠΑΙΔΑΓΩΓΟΣ ΣΕ ΠΑΙΔΙΑ ΜΕ ΕΙΔΙΚΕΣ ΑΝΑΓΚΕΣ

- Διάγνωση - Αποκατάσταση διαταραχών λόγου - φωνής - ομιλίας σε παιδιά και ενήλικες (Δυσκολίες προφοράς - Τραυλισμός - Καθυστέρηση λόγου -Αφασία)
- Αποκατάσταση μαθησιακών δυσκολιών (Δυσλεξία -Δυσγραφία)
- Ανάπτυξη λόγου σε παιδιά με νοητική υστέρηση - αναπτυξιακές & επικοινωνιακές διαταραχές - εγκεφαλική παράλυση.

Σύγχρονος εξοπλισμός εργαστηρίου

ΒΕΡΟΙΑ: ΒΕΝΙΖΕΛΟΥ 9 **ΤΗΛ. 23310/60050**
ΝΑΟΥΣΑ: Β. ΦΙΛΙΠΠΟΥ 2 **ΤΗΛ. 23320/25009**
ΚΙΝ. 6977081654

ΔΕΧΕΤΑΙ ΜΕ ΡΑΝΤΕΒΟΥ ΔΕΚΤΑ ΟΛΑ ΤΑ ΤΑΜΕΙΑ

Λόγω μεταφοράς του καταστήματος
ΟΛΑ ΜΑΣ ΤΑ ΕΙΔΗ
ΣΕ ΠΟΛΥ ΧΑΜΗΛΕΣ ΤΙΜΕΣ
Κρεβατοκάμαρες
Έπιπλα - Στρώματα

ΥΦΑΣΜΑΤΑ ΓΙΑ ΕΠΙΠΛΑ
ΧΟΝΤΡΑ - ΒΑΜΒΑΚΕΡΑ
ΑΠΟ 4 ΕΥΡΩ ΤΟ ΜΕΤΡΟ

Βενιζέλου 86 - ΒΕΡΟΙΑ
Τηλ. 23310 73139

ΓΡΑΦΕΙΟ ΣΥΝΟΙΚΕΣΙΩΝ



"Η ΣΥΜΒΙΩΣΗ"
Μητροπόλεως 12 Βέροια
Πληρ. τηλ. 23310 64.557
Κιν.: 6972397310

ΠΑΡΘΕΝΑ ΙΩΣΗΦΙΔΟΥ
ΛΟΓΟΘΕΡΑΠΕΥΤΡΙΑ



*** Μαθησιακές δυσκολίες (Δυσλεξία - Δυσγραφία)**
***Τραυλισμός**
***Α.Μ.Ε.Α. - Σύνδρομα - Αυτισμός**
Μαλακούση 4 (Πλ. Αγ. Αντωνίου), 3ος ορ. ΒΕΡΟΙΑ
ΤΗΛ. 23310 21410
ΔΕΧΕΤΑΙ ΜΕ ΡΑΝΤΕΒΟΥ - ΔΕΚΤΑ ΟΛΑ ΤΑ ΤΑΜΕΙΑ

Δημόσια Κεντρική Βιβλιοθήκη Βέροιας

μικρές αγγελίες

Μεσιτών αγγελίες

ΜΕΣΙΤΙΚΟ ΓΡΑΦΕΙΟ
ΣΤΑΜΚΟΣ ΘΩΜΑΣ
ΠΛΑΤΑΝΩΝ 1 (ΚΕΝΤΡΙΚΗΣ 69) - ΤΗΛ. 23310 73594

Διαμερίσματα

126 τ.μ. 1ος όροφος, Πλατ. Ωρολογίου
85 τ.μ. 1ος όροφος, Μητρόπολη
60 τ.μ. 1ος όροφος κέντρο
95 τ.μ. 3ος όροφος Κτηνιατρείο
100 τ.μ. 4ος όροφος Τσερμένι
100 τ.μ. οροφοδ. σε 1,2,3 όροφο
100 τ.μ.1, 2 όροφο Προμηθέα
112 τ.μ. 3ος όροφος, παζάρι περιοχή
86 τ.μ. 2ος όροφος φανάρια Κύπρου
200 τ.μ. μονοκατοικία Πατρίδα
100 τ.μ. μεζονέτα στο κέντρο Βέροιας
118 τ.μ. 1ος όροφος 3ΔΣΚ κάτω από Ανοίξεως
140 τ.μ. 2ος όροφος, κέντρο-απόκεντρο
92 τ.μ. 2ος όροφοςΠανόραμα
83 τ.μ. 2ος όροφος EXTRA πίσω από το γήπεδο
120 τ.μ. 2ος όροφος περιοχή Αγ. Κυριακή
90 τ.μ. 1ος όροφος κάτω από Προφήτη Ηλία
110 τ.μ. 3ος όροφος κέντρο καινούργιο
67 τ.μ. 1ος όροφος καινούργιο Προμηθέα
80 τ.μ. 1ος όροφος Προμηθέα
Διπλοκατοικία από 85 τ.μ. ο κάθε όροφος στον Προμηθέα
95 τ.μ. 1, 3 όροφ. κάτω από Αγία Παρασκευή
180 τ.μ. 3ος όροφος Πάσα Κιόσκι
147 τ.μ. 4ος όροφος Πάσα Κιόσκι
270 τ.μ. βίλλα Προμηθέας
160 τ.μ. κέντρο Βέροιας με πάρκινγκ και πολλά EXTRA
60 τ.μ. 3ος όροφος κοντά στην πλατεία Ωρολογίου

Μαγαζιά

38 τ.μ. πολύ κέντρο
200 τ.μ. προς Πατρίδα
140 τ.μ. + 40 πατάρι
100 τ.μ. Δημοτική αγορά
400 τ.μ. Μαρινόπουλο πολύ καλό
100 τ.μ. στο Σέλι πλατεία
1000 τ.μ. στο δρόμο προς Νάουσα
860 τ.μ. βιοτεχνικό με οικόπεδο
38 τ.μ. γραφείο πλατεία Ωρολογίου
67 τ.μ. γραφείο επί της Μητροπόλεως
87 τ.μ. μαγαζί επί της Μητροπόλεως

Οικόπεδα-χωράφια

1000 τ.μ. Ραχιά στο κέντρο
1600 τ.μ. στην Πατρίδα
500 τ.μ. στο Μακροχώρι
440 τ.μ. φανάρια Κύπρου
236 τ.μ. κάτω από Ανοίξεως
272 τ.μ. στο Γήπεδο
500 τ.μ. Χαλκιδική
320 τ.μ. Ραχιά
12 στην Αγία Μαρίνα
6 στρέμματα Σαραντόβρυσες
4 στρέμματα στο LIDL μάρκετ
50 στρέμματα Ξεραλίβαδο
9,5 στρέμματα Αγία Μαρίνα
5 στρέμματα Μαυροδένδρι (σκυρόδεμα)
11 στρέμματα Μαυροδένδρι
200 στρέμματα Αγγελοχώρι
9,5 στρέμματα μετά το 66 Μακροχώρι
13,5 στρέμματα στο δρόμο Βέροιας-Νάουσας

ΚΤΗΜΑΤΟΜΕΣΙΤΙΚΟ ΓΡΑΦΕΙΟ
ΕΛΣΑ ΠΑΠΑΔΟΠΟΥΛΟΥ
Πλατεία Πλατανων 2
Τηλ. 23310 - 72729, 6945 948781 - ΒΕΡΟΙΑ

ΠΩΛΕΙΤΑΙ ρετιρέ 118 τ.μ. 3ΔΣΚΚΛ, WC, πάρκινγκ, αποθήκη, κέντρο-απόκεντρο.
ΠΩΛΟΥΝΤΑΙ διαμερίσματα 77μ2 και 67μ2 υπό κατασκευή, κάτωθεν Ανοίξεως.
ΠΩΛΕΙΤΑΙ μεζονέτα 130 τ.μ. 4ΔΣΚΚΛΚWC, γκαράζ, σούπερ λουξ, Καλλιθέα
ΠΩΛΕΙΤΑΙ διαμέρισμα 127 τ.μ., 3ΔΣΚΚΛΚ και 2 αποθηκούλες, 4ος όροφος, φανταστική θέα, Καλλιθέα.
ΠΩΛΕΙΤΑΙ διαμέρισμα 118 τ.μ. 3ΔΣΚΚΛΚWC, 1ος, κάτωθεν Ανοίξεως
ΠΩΛΕΙΤΑΙ διαμέρισμα 122 τ.μ., πάρκινγκ, αποθήκη, 3ΔΣΚΚΛΚWC,περιοχή Τσερμενίου
ΜΕΖΟΝΕΤΑ 160 τ.μ. 3ΔΣΤΚΛΚWC στο κέντρο
ΠΩΛΕΙΤΑΙ οροφοδιαμέρισμα 126 τ.μ., 3ΔΣΚΚΛΚ και WC, σούπερ λουξ, Προμηθέα.
ΠΩΛΕΙΤΑΙ οροφοδιαμέρισμα 133 τ.μ. 2ο και 3ο όροφο, 3ΔΣΚΚΛΚ και WC, Προμηθέα, σούπερ λουξ.
ΠΩΛΕΙΤΑΙ διαμέρισμα 82 τ.μ. 4ος όρ. λουξ Πασακιόσκι.
ΠΩΛΕΙΤΑΙ οροφοδιαμέρισμα 90 τ.μ. λουξ, περιοχή Πρ. Ηλία.
ΠΩΛΕΙΤΑΙ διαμέρισμα 75 τ.μ., 3ος όρ. ανακαινισμένο κέντρο.
ΠΩΛΕΙΤΑΙ οροφοδιαμέρισμα 112 τ.μ. 3ος όρ. στάδιο σοβά, 70.000,00 ευρώ, Προμηθέας.
ΠΩΛΕΙΤΑΙ οροφοδιαμέρισμα 125 τ.μ. στο κέντρο.
ΠΩΛΕΙΤΑΙ οροφοδιαμέρισμα 125 τ.μ., 4ος, 3ΔΣΚΚΛΚWC, πάρκινγκ, αποθήκη, λουξ, Πασακιόσκι
ΠΩΛΟΥΝΤΑΙ οροφοδιαμερίσματα 103 τ.μ., σούπερ λουξ, Καλλιθέα
ΠΩΛΟΥΝΤΑΙ οροφοδιαμερίσματα 125 τ.μ., 3ος και 4ος 3ΔΣΚΚΛΚWC, πάρκινγκ, αποθήκη, ατ. θέρμανση, Πασακιόσκι
ΠΩΛΕΙΤΑΙ διαμέρισμα 50 τ.μ. 1ος, 1ΔΣΚΚΛΚ, Προμηθέα
ΠΩΛΟΥΝΤΑΙ διαμερίσματα 83 τ.μ., 100 τ.μ., 120 τ.μ. λουξ, Αγία Κυριακή
ΠΩΛΟΥΝΤΑΙ διαμερίσματα 100 τ.μ., 120 τ.μ. πλησίον Πιερίων
ΠΩΛΕΙΤΑΙ διαμέρισμα 85 τ.μ. πάρκινγκ, αποθήκη, ατομική θέρμανση
ΠΩΛΕΙΤΑΙ διαμέρισμα 105 τ.μ., 2ος 2ΔΣΚΚΛΚ, λούξ, Πιερίων
ΠΩΛΟΥΝΤΑΙ διαμερίσματα 90 τ.μ., 119 τ.μ., 100 τ.μ., περ. Γηπέδου
ΠΩΛΟΥΝΤΑΙ διαμερίσματα από 60 τ.μ. έως 120 τ.μ., Προμηθέα
ΠΩΛΕΙΤΑΙ μονοκατοικία εντός οικοπέδου 285 τ.μ. Τρίλοφος
ΠΩΛΕΙΤΑΙ μονοκατοικία 160 τ.μ. λούξ στον δρόμο προς Μέση
ΠΩΛΕΙΤΑΙ μεζονέτα 280 τ.μ. εντός οικοπέδου 3.000 τ.μ. στον Προμηθέα
ΠΩΛΟΥΝΤΑΙ διαμερίσματα 100 τ.μ., 60 τ.μ., 35 τ.μ. στο Μακροχώρι
ΠΩΛΕΙΤΑΙ διόροφο 180 τ.μ. έκαστον εντός οικοπέδου 1.800 τ.μ., Βουρβουρού Χαλκιδικής
ΠΩΛΟΥΝΤΑΙ μεζονέτες υπερ λουξ στην Ποτίδαια Χαλκιδικής
ΠΩΛΕΙΤΑΙ κατάστημα 83μ2 υπόγειο 230μ2 Μητροπόλεως.
ΠΩΛΕΙΤΑΙ κατάστημα 300 τ.μ., υπόγειο 255 τ.μ. και πατάρι 86 τ.μ. Κέντρο
ΠΩΛΟΥΝΤΑΙ καταστήματα 185 τ.μ. και 114 τ.μ. στο Εργοχώρι
ΠΩΛΕΙΤΑΙ κατάστημα 120μ2 Προμηθέα
ΠΩΛΕΙΤΑΙ κατάστημα 87μ2 υπόγειο,πατάρι, ΚΤΕΛ
ΠΩΛΕΙΤΑΙ κατάστημα 104μ2 καινούριο Κεντρικής
ΠΩΛΕΙΤΑΙ κατάστημα 100μ2, πατάρι πλ. Ωρολογίου
ΠΩΛΕΙΤΑΙ οικόπεδο 386 τ.μ. επί της Σταδίου.
ΠΩΛΕΙΤΑΙ οικόπεδο 1125 τ.μ. στο Διαβατό.
ΠΩΛΕΙΤΑΙ οικόπεδο 1.200 τ.μ. επί ασφάλτου Πατρίδα.
ΠΩΛΕΙΤΑΙ οικόπεδο 420μ2 φανταστική θέα Πανόραμα
ΠΩΛΕΙΤΑΙ οικόπεδο 1.500μ2 Κυδονοχώρι
ΠΩΛΕΙΤΑΙ χωράφι 7 στρ. στο βάλτο Διαβατού
ΧΩΡΑΦΙ 7 στρ. στη Νικομήδεια
ΠΩΛΕΙΤΑΙ χωραφοοικόπεδο 1089 μ2 Προμηθέα
ΠΩΛΕΙΤΑΙ χωραφοοικόπεδο 6 στρεμ. στη Βεργίνα
ΠΩΛΕΙΤΑΙ χωραφοοικόπεδο 5,5 στρ. με θέα Πατρίδα
ΠΩΛΕΙΤΑΙ χωραφοοικόπεδο8 στρ. Δαβρά
ΠΩΛΕΙΤΑΙ χωραφοοικόπεδο 2.200μ2 Τριπόταμος
ΠΩΛΕΙΤΑΙ χωραφοοικόπεδο 13στρ. ποτιστικό στο "66"
ΠΩΛΕΙΤΑΙ χωράφι 5250μ2 περιοχή Καρατσαλή.
ΠΩΛΕΙΤΑΙ χωράφι 12,5 στρ. δεύτερο επί ασφάλτου Βέροιας - Νάουσας.
ΠΩΛΕΙΤΑΙ χωράφι 8.600 Λοζίτσι με θέα
ΠΩΛΕΙΤΑΙ χωράφι 23,5 στρ. επί ασφάλτου Βέροιας - Σκύδρας
ΠΩΛΕΙΤΑΙ χωράφι 10 στρ. με ροδάκινα, ποτιστικό Αγία Μαρίνα
ΠΩΛΕΙΤΑΙ χωράφι 6 στρ. ποτιστικό, βάλτο Σταυρού
ΠΩΛΕΙΤΑΙ χωράφι 4 στρ. Νικομήδεια
ΕΝΟΙΚΙΑΖΟΝΤΑΙ διαμερίσματα, γκαρσονιέρες, καταστήματα

Υπεύθυνος αγορών - πωλήσεων - ενοικιάσεων
ΔΗΜΗΤΡΗΣ
Πίνδου 6 - Βέροια - Τηλ. 23310 - 71196

ΠΩΛΟΥΝΤΑΙ ΔΙΑΜΕΡΙΣΜΑΤΑ

Άνω Καλλιθέα 90 τ.μ. 1ος όροφος για ανακαίνιση 38.000,00 ευρώ.
95 τ.μ., 2ος όροφος ανακαινισμένο 53.000,00 ευρώ.
Ισόγειο 2ΔΣΚ καλό 38.000,00 ευρώ.
Κοντά στο Ταχυδρομείο 1ος όροφος 60 τ.μ., 45.000,00 ευρώ.
Κοντά στον Αγ. Αντώνιο, 3ος όροφος 2ΔΣΚ, 70.000,00 ευρώ.
Παπάκια ΔΣΚ, 3ος όροφος, 42.000,00 ευρώ.
Κεντρικής 45 τ.μ. 1ος όροφος επαγγελματικό 41.000,00 ευρώ.
Πίσω από το Λύκειο, στο Μπάσκετ, 91 τ.μ., 2ος όροφος 6 χρόνων, 105.000,00 ευρώ.
Προμηθέα 85 τ.μ., 1ος όροφος κοντά στο Γυμνάσιο.
Ρόδων 87 τ.μ. 1ος ορ.
Κοντά Pizza Roma 60 τ.μ. 30.000 ευρώ
4 στρεμ. οικόπεδο κοντά στο σταθμό 100.000 ευρώ
Ανεμώνης ισόγειο 50 τ.μ. 45.000 ευρώ
Κονίτσης 115 τ.μ. 3ος ορ. 105.000 ευρώ
Βενιζέλου ρετιρέ 170 τ.μ. επαγγελματικό 200.000 ευρώ
Προς Πατρίδα 300 τ.μ. κτίσμα 3 στρ. οικόπεδο
Αγιο Πατάπιο 127 τ.μ., 2ος όρ., 176.000 ευρώ
Ανοίξεως στην Ελιά 94 τ.μ., 2ος όρ., ανακαινισμένο 175.000 ευρώ
Γραφείο κοντά στα Δικαστήρια 35 τ.μ., γωνιακό, 1ος όρ., 18.000 ευρώ
Μακροχώρι 3 διαμερίσματα 70 τ.μ., 30 τ.μ., 100 τ.μ., 1ος όρ., κοντά στο παζάρι όλο μαζί 100.000 ευρώ.
Διαμέρισμα 100 τ.μ. στο Μακροχώρι, 1ος όρ., 53.000
Μεζονέτα 100 τ.μ., 150 μ. από τη θάλασσα, Πευκοχώρι, 148.000
Θεσ/νίκης 100 τ.μ. 2ο όροφο, 62.000 ευρώ.
Βίλλα Πανόραμα 300 τ.μ. σοβαρές προτάσεις.
Ανοίξεως 139 3ο όροφο γωνιακό.
Πίνδου 1ο όροφο 3ΔΣΚ 80.000 ευρώ.
Κοντά στο Κάστρο 3ο όροφο όχι ασανσέρ 2ΔΣΚ 50.000 ευρώ.
Μονοκατοικία Εργοχώρι 84 τ.μ. 136 οικόπεδο.
Στο Μουσείο οροφοδιαμέρισμα 140 τ.μ. 117.000 ευρώ 15 εκ. ευκαιρία
Προμηθέα κοντά στα Εβραίικα 150 τ.μ. 4ος ιδιόκτητο.
Διόροφο κάτω από το Μουσείο 90 μαγαζί + 90 διαμέρισμα σε 230 τ.μ. οικόπεδο 45 εκ.

ΟΙΚΟΠΕΔΑ

Οικόπεδο στις Εργατικές Κατοικίες 450 τ.μ. 35 εκ.
Χωράφι 9 στρεμ. έναντι Ξενοδοχείου "Βέροια".
Οικόπεδο 1 στρέμα στο Μακροχώρι κοντά στο Γυμνάσιο. Τιμή λογική.

ΣΤΑΘΗΣ ΠΟΛΥΜΕΡΗΣ
ΣΥΜΒΟΥΛΟΣ ΑΓΟΡΩΝ ΠΩΛΗΣΕΩΝ
ΜΗΤΡΟΠΟΛΕΩΣ 10 - ΤΗΛ. 23310 72011, 72012
URL http/www.polimeris.gr E-mail polimer@otenet.gr

ΔΙΑΜΕΡΙΣΜΑ 90 τ.μ., 1ος όροφος, 2 Δ.Σ.Κ., κάτωθι Ελιάς, καινούργιο, τιμή 100.000 ευρώ.
ΔΙΑΜΕΡΙΣΜΑΤΑ 85 τ.μ. και 92 τ.μ., κάτωθι Ανοίξεως υπό κατασκευή σε 1ο και 2ο όροφο.
ΔΙΑΜΕΡΙΣΜΑ 110 τ.μ. 2ος όροφος στην Πίνδου, τιμή 75.000ε
ΔΙΑΜΕΡΙΣΜΑ 55 τ.μ. σαν 2ο όροφο στην Αγία Κυριακή, τιμή 40.000ε
ΔΙΑΜΕΡΙΣΜΑ 135 τ.μ. 3ος όροφος στο παλιό Νοσοκομείο ανακαινισμένο, τιμή 120.000ε.
ΔΙΑΜΕΡΙΣΜΑ 115 τ.μ. υπό κατασκευή στον Προμηθέα 1ος ορ. 3ΔΣΚ με κλειστό γκαράζ και αποθήκη 123.000 ευρώ.
ΔΙΑΜΕΡΙΣΜΑ 65 τ.μ. στην Κυριώτισσα 3ος όροφος 2ΔΣΚ 50.000 ευρώ.
ΒΙΛΛΑ 360 τ.μ. φαβερή με θέα στο τελείωμα της πολύ καλή πρόσβαση, μοναδική.
ΟΙΚΟΠΕΔΟ 340 τ.μ. γωνιακό στο Πανόραμα πολύ καλό.
ΚΟΜΜΑΤΙ 5 στρεμ. πανοραμικό με φως - νερό - άσφαλτο προς Δοβρά τιμή 75.000 ευρώ
ΚΟΜΜΑΤΙ 5 στρεμ. πολύ κοντά στα Άνθη Λευτέρης κατάλληλο για επένδυση τιμή 75.000 ευρώ.
ΟΙΚΟΠΕΔΟ 164 τ.μ. στο 1.2 κτίζει 200 τ.μ. κοντά στο γήπεδο τιμή 45.000 ευρώ
4 ΣΤΡΕΜΜΑΤΑ στον Περιφερειακό, τιμή 675.000 ευρώ
ΟΙΚΟΠΕΔΟ 1.200 τ.μ. στο Μακροχώρι τιμή 55.000 ευρώ
2 ΟΡΟΦΟΙ στα Φανάρια της Κύπρου από 100 τ.μ. ο καθένας ημιτελής για σπίτι ή επαγγελματική στέγη, τιμή και τα δύο 110.000 ευρώ
ΦΑΝΤΑΣΤΙΚΗ μονοκατοικία στην Ραχιά σε 2.400 τ.μ. οικόπεδο
ΔΙΑΜΕΡΙΣΜΑ 90 τ.μ. καινούργιο 1ος όρ., 2ΔΣΚ κοντά στους Λαδόμυλους τιμή 106.000 ευρώ
ΔΙΑΜΕΡΙΣΜΑ 72 τ.μ. 2ΔΣΚ στη Βενιζέλου, 4ος όρ., ανακαινισμένο, τιμή 75.000 ευρώ
ΜΕΖΟΝΕΤΑ 160 τ.μ. 4ΔΣΚ 2ος-3ος όρ. Πασακιόσκι καινούργιο τιμή 180.000ευρώ
ΔΙΑΜΕΡΙΣΜΑ 118 τ.μ. 1ος όροφος καινούργιο στο κέντρο 3.δ.σ.κ. 125.000 ευρώ
ΕΠΑΓ/ΤΙΚΗ ΣΤΕΓΗ 112 τ.μ. 1ος όροφος στην ΕΛΙΑ σε πολύ καλή κατάσταση τιμή 147.000 ευρώ
ΕΠΑΓ/ΤΙΚΗ ΣΤΕΓΗ 80 τ.μ. 1ος όροφος κοντά στην Μητρόπολη τιμή 85.000 ευρώ
ΕΠΑΓ/ΤΙΚΗ ΣΤΕΓΗ 125 τ.μ. 5ος όροφος επί της Βενιζέλου τιμή 74.000 ευρώ
ΜΟΝΟΚΑΤΟΙΚΙΑ στο Μακροχώρι τιμή 100.000 ευρώ
ΟΙΚΟΠΕΔΟ 300 τ.μ. στο Πανόραμα γωνιακό με θέα, τιμή 75.000 ευρώ.
ΟΙΚΟΠΕΔΟ 425 τ.μ. στο Πανόραμα, τιμή 95.000 ευρώ.
ΚΑΤΑΣΤΗΜΑ 92 τ.μ. και ΜΕΖΟΝΕΤΑ επί της Πιερίων, σχεδόν καινούργιο
ΚΑΤΑΣΤΗΜΑ 37 τ.μ. κοντά στα ΚΤΕΛ 60.000 ευρώ
ΚΟΜΜΑΤΙ 4300 τ.μ. πάνω στον δρόμο προς Σέλι στο ύψος της διασταύρωσης Ξηρολιβάδου, τιμή 36.000 ευρώ.
ΓΡΑΦΕΙΟ 25 τ.μ. επί της Βενιζέλου 4ος όροφος, 25.000 ευρώ
ΒΙΛΕΣ στον Τριπόταμο, Τρίλοφο και τους Γεωργιανούς πολύ καλές
ΜΟΝΟΚΑΤΟΙΚΙΑ 135 τ.μ. 5ετίας στα Ασώματα σε 600 τ.μ. οικόπεδο.
ΧΩΡΑΦΙ 6 στρ. επί του δρόμου προς Νάουσα στο ύψος της Πατρίδας.
ΧΩΡΑΦΙ 18 στρ. επί του δρόμου προς Νάουσα στο 7 χιλιόμετρο.
ΜΟΝΟΚΑΤΟΙΚΙΑ διώροφη από 60 τ.μ. στον όροφο σε 1 στρ. οικόπεδο στο Αγγελοχώρι μόνο 35.000 ευρώ.
ΟΙΚΟΠΕΔΟ 420 τ.μ. γωνιακό με θέα στο Πανόραμα.
ΟΙΚΟΠΕΔΟ 520 τ.μ. στον οικισμό Σαλαμίνα γωνιακό, τιμή 75.000 ευρώ.
ΝΕΟΚΤΙΣΤΟ ημιτελές στην Ραχιά πολύ καλό.
ΟΙΚΟΠΕΔΟ 1000 τ.μ. στην Ραχιά, τιμή 30 ευρώ/τ.μ. δίνεται και 500 τ.μ.
ΟΙΚΟΠΕΔΟ 123 τ.μ. για μονοκατοικία στην Καλλιθέα, τιμή 35.000 ευρώ.
ΟΙΚΟΠΕΔΟ 152 τ.μ. στην Καλλιθέα γωνιακό, τιμή 45.000 ευρώ.
ΚΟΜΜΑΤΙ 4,5 στρ. στον Λιμπάτζη.
ΔΙΑΜΕΡΙΣΜΑ 90 τ.μ. Αγία Παρασκευή 2 ΔΣΚ 4ος όροφος, τιμή 90.000 ευρώ.

ΜΕΣΙΤΙΚΟ ΓΡΑΦΕΙΟ
"ΕΠΕΝΔΥΣΗ"
ΙΝΤΖΕΒΙΔΗΣ ΔΑΜΙΑΝΟΣ & ΥΙΟΣ
ΜΕΣΙΤΗΣ ΑΣΤΙΚΩΝ ΣΥΜΒΑΣΕΩΝ
Τρεμπεσίνας 14. Τηλ. 23310 23999
e-mail:intzevidou_maria@hotmail.com
ΚΙΝ.: 6977 090898 & 6945 253954

ΔΙΑΜΕΡΙΣΜΑΤΑ ολοκαίνουρια στην καρδιά της πόλης 82 και 138 τ.μ. 5ος όροφος τιμή 1.615 ε/τ.μ.
ΔΙΑΜΕΡΙΣΜΑΤΑ νεόδμητα στην Καλλιθέα 92 τ.μ. 92.000 ευρώ 1ος ορ., 121 τ.μ. 125.000 ευρώ 2ος ορ.
2 ΜΟΝΟΚΑΤΟΙΚΙΕΣ δυόροφες στον Προμηθέα,τιμές 190.000 και 180.000 ευρώ
ΔΙΑΜΕΡΙΣΜΑ στο Γήπεδο 119 τ.μ., 1ος όρ., καινούργιο με 3Δ, τιμή 100.000 ευρώ
ΔΙΑΜΕΡΙΣΜΑ κοντά στο 9ο Δ.Σ., 90 τ.μ., 3ος όρ. με θέα, ατομική θέρμανση. Τιμή 84.000
ΜΟΝΟΚΑΤΟΙΚΙΑ λούξ, 1ος όρ., 165 τ.μ., ισόγειο 115 τ.μ., οικόπεδο 3.000 τ.μ. περίπου, ήσυχο, πολύ κοντά στην πόλη, τιμή 270.000 ευρώ
ΠΩΛΕΙΤΑΙ διαμέρισμα στο Πασακιόσκι 78 τ.μ. 3ος όροφος, 2ΔΣΚWC, έτος κατασκευής 1978. Τιμή 64.700 ευρώ.
ΔΙΑΜΕΡΙΣΜΑ κεντρικότατο στην Ελιά 110 τ.μ. 2ος όροφος, ανακαινισμένο. Τιμή 176.000 ευρώ.
ΠΩΛΕΙΤΑΙ διαμέρισμα στο κέντρο 143 τ.μ. 4ος με ασανσέρ, θέρμανση, ηλιακό και γκαράζ. Τιμή 117.388 ευρώ.
ΠΩΛΕΙΤΑΙ διαμέρισμα κεντρικό με 2δ.σ.κ.wc 3ος όροφος 80 τ.μ. σε καλή κατάσταση. Τιμή 73.367 ευρώ.
ΜΕΖΟΝΕΤΑ καινούρια με 125 τ.μ. 2ος-3ος ΣΚWC-3ΔWC με γκαράζ. Τιμή 176.000 ευρώ.
ΚΑΤΑΣΤΗΜΑ καινούριο περιοχή Αγ. Αντωνίου 80 τ.μ. + 80 τ.μ. υπόγειο, WC. Τιμή 130.000 ευρώ.
ΚΑΤΑΣΤΗΜΑ 100 τ.μ. με WC 11μ πρόσοψη - συναγερμό. Τιμή 117.388 ευρώ.
ΠΩΛΟΥΝΤΑΙ ΓΡΑΦΕΙΑ 1ο 35 τ.μ. -200 τ.μ. με 620 ευρώ το τ.μ. περιοχή Πλ. Ωρολογίου.
ΠΩΛΟΥΝΤΑΙ οικόπεδα στον Τριπόταμο - Γεωργιανοί - Ξηρολίβαδο- Πατρίδα.

ΚΤΗΜΑΤΟΜΕΣΙΤΙΚΟ ΓΡΑΦΕΙΟ
ΑΝΤ. Ν. ΣΑΠΚΑΣ
Κεντρικής 117 με Μ. Αλεξ. γωνία- ΒΕΡΟΙΑ -
ΤΗΛ. 23310 72295 - 6947 526868 e-mail:ssapkas@otenet.gr

ΠΩΛΗΣΕΙΣ

ΔΙΑΜΕΡΙΣΜΑΤΑ

82τμ, 5ετίας, 2δ,σ,κ,μπ, ηλιακός, ανοιχτωσιά, σε άριστη κατάσταση, στο Πασα-κιόσκι.86.000 ευρώ .Κ.646
Μεζονέτα 105τμ. 8ετίας, στο Πασα - Κιόσκι, 2δ,σ,κ,2μπ, γκαράζ, τζάκι, ανοιχτωσιά.120.000 ευρώ.Κ662
93τμ, 8ετών σε άριστη κατάσταση, κάτω από το μπάσκετ, 2δ,σ,κ, μπ, 2ος όροφος. 100.000 ευρώ .Κ640
94τμ, 2δ,σ/κ, μπ, στο σοβά, με κουφώματα, επάνω από την Πιερίων, 1ος όροφ, πωλωτή,70.000 ευρώ .Κ625
138τμ, κεντρικότατο, γωνιακό με ανοιχτωσιά, 5ος όρ.147.000 ευρώ Κ686
118τμ, οροφοδιαμέρισμα, νεόδμητο, κάτω από Ανοίξεως,130.000 ευρώ .Κ483
100τμ, Αγ. Κυριακή, 3δ,σ,κ,μπ, σε καλή κατάσταση, 85.000 ευρώ .Κ589
125τμ, οροφοδιαμέρισμα, υπό κατασκευή, στο Πασα-κιόσκι, με γκαράζ και αποθήκη,162.000 ευρώ .Κ438
170τμ, στο κέντρο της πόλης, με αυτόνομη θέρμανση, ηλιακό, μεγάλες βεράντες και θέα.195.000 ευρώ Κ627
121τμ, υπό κατασκευή, στην Αγ. Κυριακή, 4ος όρ, 142.000 ευρώ Κ669
127τμ, σε άριστη κατάσταση,με θέα 3δ,σ,κ,μπ.Παπάγου.130.000 ευρώ Κ360
95τμ, καθαρό, 4ος όροφ. κοντά στην πλ. Ωρολογίου.140.000 ευρώ Κ663
92τμ, στο κέντρο με ατομική θέρμανση, 4ος όροφ, 2δ,σ,κ,μπ, καλή κατάσταση,75.000 ευρώ Κ642
100τ, με ημιυπόγειο χώρο, πωλωτή 2 θέσεων στη Καλλιθέα, επιμεπαράδοτο. 95.000 ευρώ Κ667
110τμ, στο κέντρο, 3δ,σ,κ,μπ, 3ος όρ, με ασανσέρ.90.000 ευρώ Κ670
90τμ, 3ος όροφ, πάνω από το Πασα - Γραφείο κοντά στα Δικαστήρια 35 τ.μ., γωνιακό, 1ος όρ., 18.000 ευρώ
Μακροχώρι 3 διαμερίσματα 70 τ.μ., 30 τ.μ., 100 τ.μ., 1ος όρ., κοντά στο παζάρι όλο μαζί 100.000 ευρώ.
Διαμέρισμα 100 τ.μ. στο Μακροχώρι, 1ος όρ., 53.000
Μεζονέτα 100 τ.μ., 150 μ. από τη θάλασσα, Πευκοχώρι, 148.000
Θεσ/νίκης 100 τ.μ. 2ο όροφο, 62.000 ευρώ.
Βίλλα Πανόραμα 300 τ.μ. σοβαρές προτάσεις.
Ανοίξεως 139 3ο όροφο γωνιακό.
Πίνδου 1ο όροφο 3ΔΣΚ 80.000 ευρώ.
Κοντά στο Κάστρο 3ο όροφο όχι ασανσέρ 2ΔΣΚ 50.000 ευρώ.
Μονοκατοικία Εργοχώρι 84 τ.μ. 136 οικόπεδο.
Στο Μουσείο οροφοδιαμέρισμα 140 τ.μ. 117.000 ευρώ 15 εκ. ευκαιρία
Προμηθέα κοντά στα Εβραίικα 150 τ.μ. 4ος ιδιόκτητο.
Διόροφο κάτω από το Μουσείο 90 μαγαζί + 90 διαμέρισμα σε 230 τ.μ. οικόπεδο 45 εκ.

ΟΙΚΟΠΕΔΑ

1350τμ, στο Μακροχώρι.45.000 ευρώ
550τμ, στον Τρίλοφο.22.000 ευρώ
7.000τμ, κοντά στην διασταύρωση της Νάουσας.200,000 ευρώ
1800τμ, στο Πανόραμα, εκτός σχεδίου.36.000 ευρώ
2στρ, περιφραγμένο, στο Μαυροδένδρι.35.300 ευρώ
1250τμ, στα Ασώματα, σε πολύ καλή θέση .65.000 ευρώ
4000τμ, στον δρόμο για Μακροχώρι, στο ύψος της Εφορίας, 293.000 ευρώ
Πωλούνται οικόπεδα και μονοκατοικίες στο Σέλι.

ΜΟΝΟΚΑΤΟΙΚΙΕΣ

174τμ,σε 1114τμ οικόπεδο, σε άριστη κατάσταση στο Μακροχώρι,200.000 ευρώ
130τμ, σε 375τμ οικόπεδο, στο Μακροχώρι, τζάκι ηλιακό.147.000 ευρώ
90τμ, στα Ν. Μουδανιά, με αποχέτευση, 50μ από την Θάλασσα.103.000 ευρώ

ΚΑΤΑΣΤΗΜΑΤΑ

80τμ, στην Βενιζέλου, γωνιακό, προς την ΔΕΗ.118.000 ευρώ
70τμ, κοντά στα ΚΤΕΛ. 60.000 ευρώ
230τμ ισόγειο, 230τμ, υπόγειο, με 170τμ, ακάλυπτο 560.000 ευρώ
Ενοικιάζονται διαμερίσματα, καταστήματα γραφεία.

ΖΗΤΟΥΝΤΑΙ ΑΚΙΝΗΤΑ ΠΡΟΣ ΑΜΕΣΗ ΠΩΛΗΣΗ ΕΝΟΙΚΙΑΣΗ

ΟΙΚΟΠΕΔΟ 600 τ.μ. στη Μελίκη γωνιακό
ΠΩΛΕΙΤΑΙ πενταόροφη οικοδομή 600 τ.μ. στον Προμηθέα.
ΠΩΛΕΙΤΑΙ κτήμα 106 στρεμ. ποτιστικό κοντά σε χωριό.
ΠΩΛΕΙΤΑΙ 140 τ.μ. μεζονέτα σε 0,5 στρέμματα οικόπεδο Σκοτίνα Πιερίας.
ΠΩΛΟΥΝΤΑΙ 2 μεζονέτες 170 τ.μ. η κάθε μία στο Ν. Ρύσιο Θεσσαλονίκης, ετοιμοπαράδοτες
ΠΩΛΟΥΝΤΑΙ 6000 στρ. Λιβάδι στο Σέλι
ΠΩΛΕΙΤΑΙ ξενοδοχείο στη Σκιάθο με 57 δωμάτια και 11 στρεμ. οικόπεδο ΕΥΚΑΙΡΙΑ!
ΠΩΛΕΙΤΑΙ κατάστημα 300 τ.μ. μπροστά στη θάλασσα και γκαρσονιέρα 50 τ.μ. με εισόδημα 600.000 δρχ. το μήνα στο Ν. Πιερίας.
ΠΩΛΟΥΝΤΑΙ ξενοδοχεία πρώτα στη θάλασσα στην Παραλία Κατερίνης
ΠΩΛΕΙΤΑΙ βιομηχανικός χώρος 5.000 τ.μ. τρείς καπναποθήκες των 50 τ.μ. σε αγροτεμάχιο 11 στρ. περιφραγμένο και οικία 75 τ.μ. ποσόν 135.000.000, εισόδημα 1.100.000 δρχ. το μήνα

Πληροφορίες κ. Ζάππα
τηλ. 23330 - 23.592 και
6944 - 521.731





ΦΟΡΤΟΤΑΞΙ
Μεταφορές - Μετακομίσεις εντός και εκτός Νομού
Αναλαμβάνουμε ξεμοντάρισμα, συσκευασία, συναρμολόγηση επίπλων.
Υπάρχει χώρος αποθήκευσης οικοσκευών
Ειδικές τιμές σε φοιτητές
Μάνου Κατράκη 4 ΒΕΡΟΙΑ ΤΗΛ. 23310-67526 ΚΙΝ.: 6944-372642
Κυριάκος Σιώσιος

Ο ΚΛΙΜΑΤΙΣΜΟΣ ΤΟΥ 21ου ΑΙΩΝΑ
ΚΛΙΜΑΤΙΣΤΙΚΑ ΤΟΙΧΟΥ
DELONGHI, MITSUBISHI, HITACHI, AIR BEST
36 ΔΟΣΕΙΣ

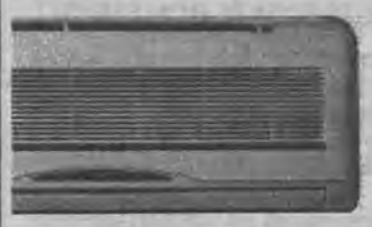

ΕΞΟΥΣΙΟΔΟΤΗΜΕΝΟ ΚΑΤΑΣΤΗΜΑ
ΙΩΑΝΝΗΣ ΜΙΛΤ. ΤΑΤΑΡΙΔΗΣ
ΑΓΓΕΛΩΝ 18 - ΑΓ. ΔΗΜΗΤΡΙΟΥ 8 ΒΕΡΟΙΑ
ΤΗΛ. & FAX 23310 - 62225

Δημοτική Κεντρική Βιβλιοθήκη Βέροιας

ΚΤΗΜΑΤΟΜΕΣΙΤΗΣ
ΤΑΣΟΣ ΣΑΒΒΟΥΛΙΔΗΣ
Ανοίξεως 32 - τηλ. 23310 20.920, κινητό 6977 - 93.2756

ΠΩΛΗΣΕΙΣ

ΚΑΤΟΙΚΙΕΣ-ΚΑΤΑΣΤΗΜΑΤΑ

1)διαμέρισμα 113 τμ με 2δσκ με καταπληκτική θέα 5 ετών στου Παπάγου 120 χ.Ε
2)διαμέρισμα με 2δσκ και ημιυπ.χωρο 1ος στην Καλλιθέα 97χε
3)διαμέρισμα 139 τμ με 3δσκ περιοχή Ανοίξεως 3ος 130χε σε καλή κατάσταση
4)διαμέρισμα 95 τμ 2δσκ 4ος στον Προμηθέα με παρκινγκ 12 ετών 77χε
5)διαμέρισμα 90 τμ πλησίον μπάσκετ 7 ετών με2δσκ πλαστή 95χε
6) κατάστημα 75 τμ μόνο 90χε
7)κατάστημα 130 τμ στον πεζόδρομο στην Κοντογεωργακη 220χε
8)Βίλα ημιτελής πάνω από την Ακρόπολη σε 6000 τμ οικόπεδο
9)διαμέρισμα ημιτελές (σκελετός)στον Προμηθέα 44.χε 2ος
10)Επαγγελματικός χώρος 500 τμ σε οικόπεδο2.500 τμ κατάλληλος για εμπορική χρήση 470.000ε
11)Μονοκατοικία στον Τρίλοφο πολυτελούς κατασκευής 200χε
12)διαμέρισμα 3δωματιων στα Παπάκια 1ος πολυτελούς κατασκευής με τζάκι 132000 ε
13)Διαμέρισμα υπο κατασκευή 3ος
στην Καλλιθέα 109 τμ 115χε
14)διαμέρισμα 117 τμ μ ε3 δσκ ρετιρέ για απαιτητικούς περιοχή Τσερμενι ετοιμοπαράδοτο με παρκινγκ 160χε
15)Διαμέρισμα ισόγειο 80 τμ κέντρο 36χε χρήζει επισκευής
16)Διαμέρισμα 118 τμ κάτωθι Ανοίξεως 3δσκ 120χε
17)γκαρσονιέρα 44 τμ στην Ανοίξεως 3ος με δκωc 39.000ε
18) κατάστημα στην Θες/νικης 36 τμ σε καλή θέση 54.000ε
19)διαμέρισμα 50 τμ στο Ρολόι 50χε
20) Διαμέρισμα 80 τμ στο Π.Κιόσκι 4ος πενταετίας άριστης κατασκευής με θέση στην πυλωτή ,πολλά έξτρα 85.000ε
21)Διαμέρισμα υπό κατασκευή 121 τμ με παρκινγκ και αποθήκη 150 χε
22) Μεζονέτα στο Πανόραμα με 3δσκ και ισόγειο χώρο αποθ.
23)οροφοδιαμερισμα 110 τμ στον Εύοσμο καινούριο 150χε

ΟΙΚΟΠΕΔΑ-ΑΓΡΟΙ

1)Οικόπεδο 4000 τμ εντός σχεδίου στην Πατρίδα επί της κεντρικής οδού κατάλληλο για εμπορική χρηση .
2)οικόπεδο 420 τμ στο Πανόραμα με άριστη θέα μοναδικό
3)Αγρός 18 στρ. στο Βρωμοπήγαδο στον άσφαλτο για Ξερολείβαδο
4)οικόπεδο 555 τμ στο Εργοχωρι με πρόσοψη επί του περιφερειακού
5)Αγρός 3280 τμ εντός ζώνης στην Πατρίδα 36.000ε
6) Οικόπεδο 1000 τμ εντός σχεδίου στα Ασώματα με πολύ καλή θέα
7) Αγρός στους Γεωργιανούς 1500 τμ επί της ασφάλτου
8)Αγρός στο Βρωμοπηγαδο 9 στρ.
10) Αγρος στα Ασώματα 4300με πολύ καλή θέα στον κάμπο
11)Αγρός 5500 τμ με δένδρα στο Διαβατο
12)Αγρός 4000 τμ στο Ξερολείβαδο στο δρόμο προς τα πεύκα 7.300ε\στρ

Αναλαμβάνω την πώληση - ενοικίαση ακινήτων

ΚΤΗΜΑΤΟΜΕΣΙΤΙΚΟ ΓΡΑΦΕΙΟ
ΚΩΤΣΟΓΙΑΝΝΙΔΟΥ ΣΤΑΥΡΟΥΛΑ
Υπεύθυνος Αγορών - Πωλήσεων Ενοικιάσεων
ΚΩΝ/ΝΟΣ ΓΕΩΡΓΟΓΛΟΥ
Πίνδου 23 -Βέροια - Τηλ. 23310 65588 - κιν 6937692267

ΔΙΑΜΕΡΙΣΜΑΤΑ-ΜΑΓΑΖΙΑ

ΠΩΛΕΙΤΑΙ διαμέρισμα 127 τ.μ. 3ΔΣΚWC Ανοίξεως.
ΠΩΛΕΙΤΑΙ οροφοδιαμέρισμα 112 τ.μ. ημιτελές στον Προμηθέα.
ΠΩΛΕΙΤΑΙ γκαρσονιέρα 55 τ.μ. 1ΔΣΚWC κοντά στην πλατεία Ωρολογίου.
ΠΩΛΕΙΤΑΙ μονοκατοικία διόροφη εντός 480 τ.μ. στο Μακροχώρι.
ΠΩΛΕΙΤΑΙ γκαρσονιέρα 22 τ.μ. 1ΔΚWC στο κέντρο
ΠΩΛΕΙΤΑΙ μεζονέτα 80 τ.μ. καινούργιο στην Καλλιθέα
ΠΩΛΕΙΤΑΙ μονοκατοικία 85 τ.μ. 2ΔΣΚWC εντός οικοπέδου στον Τρίλοφο
ΠΩΛΕΙΤΑΙ διαμέρισμα 73 τ.μ. 2ΔΣΚWC, πανοραμική θέα στο Πασακιόσκι
ΠΩΛΕΙΤΑΙ 2οροφο στη Μικρή Σάντα εντός οικοπέδου650τ.μ.
ΠΩΛΕΙΤΑΙ διαμέρισμα 2Δ ΣΚWC 88 τ.μ. στο Μακροχώρι.
ΠΩΛΕΙΤΑΙ οροφοδιαμέρισμα 2ΔΣΚWC 85 τ.μ. καινούργιο στον Προμηθέα.

ΟΙΚΟΠΕΔΑ-ΧΩΡΑΦΙΑ

ΠΩΛΕΙΤΑΙ οικόπεδο 1.350 τ.μ. στη Ραχιά.
ΠΩΛΕΙΤΑΙ οικόπεδο 500 τ.μ. στο πάνω Μακροχώρι.
ΠΩΛΕΙΤΑΙ χωράφι 16.000 τ.μ. στην Άμμο.
ΠΩΛΕΙΤΑΙ χωράφι 3.500 τ.μ. στο Δάσος ΚΜακροχωρίου.
ΠΩΛΕΙΤΑΙ χωράφι 9.000 τ.μ. κοντά στα Σφαγεία Βεροίας.
ΠΩΛΕΙΤΑΙ χωραφοοικόπεδο 1.800 τ.μ. στη Ραχιά.
ΠΩΛΕΙΤΑΙ χωράφι 7.000 τ.μ. προς Μαυροδένδρι.
ΠΩΛΕΙΤΑΙ χωράφι 5.400 τ.μ. στο 7,5 χλμ. Βέροιας-Νάουσας
ΠΩΛΕΙΤΑΙ οικόπεδο 360 τ.μ. Πιερίων
ΠΩΛΕΙΤΑΙ χωράφι 12.000 τ.μ. στο Δάσος Μακροχωρίου
ΠΩΛΕΙΤΑΙ χωραφοοικόπεδο στην Πατρίδα 6.000 τ.μ. Πανοραμική θέα.
ΠΩΛΕΙΤΑΙ οικόπεδο 550 τ.μ. στο Μακροχώρι.
ΠΩΛΕΙΤΑΙ οικόπεδο 900 τ.μ. στον Τρίλοφο.
ΠΩΛΕΙΤΑΙ οικόπεδο 500 τ.μ. στην Πατρίδα.
ΧΩΡΑΦΙ 5.500 τ.μ. Πατρίδα.
ΧΩΡΑΦΙ 6000 τ.μ. προς Μέση

ΔΙΑΦΟΡΑ

ΠΩΛΕΙΤΑΙ ανυψωτικό δικόλονο "ΝΙΚΗΤΑΣ"
ΠΩΛΕΙΤΑΙ επιχείρηση με υποδήματα στο κέντρο (επιδοτούμενο).
ΠΩΛΕΙΤΑΙ τροχόσπιτο 6 μέτρα.
ΠΩΛΟΥΝΤΑΙ πλαστικές καρέκλες.

ΕΝΟΙΚΙΑΖΟΝΤΑΙ ΔΙΑΜΕΡΙΣΜΑΤΑ ΚΑΙ ΓΚΑΡΣΟΝΙΕΡΕΣ

ΣΤΟΧΟΣ ΜΕΣΙΤΙΚΟ ΓΡΑΦΕΙΟ
ΚΑΙΤΗ ΛΑΖΟΓΛΟΥ
Αγ. Αντωνίου 1, 1ος ορ. τηλ. 23310 68080, κιν. 6973 735020

ΠΩΛΟΥΝΤΑΙ:

-Διαμέρισμα από οικοπεδούχο στο 5ο σχολ. 3 δωμ., σαλόνι, κουζίνα χωριστά, WC., γκαράζ κλειστό αυτόνομη θέρμανση.117τ.μ. σε καλή τιμή.
-Προμηθέα 60τ.μ. ημισόγειο 25.000 ευρώ με ηλεκτρικό εξοπλισμό ανακαινισμένο με δική του είσοδο
-Βαρβάρες 400τ.μ. οικόπεδο μέσα στο χωριό 30.000 ευρώ
-Στο Ρολόι πολυτελούς κατασκευής με 3 δωμ. Σαλοκουζίνα WC, 102τ.μ.
-Στην Αγ.Κυριακή 90τ.μ. με δύο δωμάτια 3ος όροφος.
-Κέντρο 3 δωμ. Σαλόνι κουζ. Ιδιαίτερο πολύ μοντέρνα κατασκευή.
-Ρετιρέ Ρολόϊ 72 τ.μ. δύο δωμάτια, Σαλοκουζίνα, βεράντες μεγάλες
-Γραφείο στο κέντρο για επαγγελμ. Χρήση ή κατοικία 67τ.μ. καινούριο.
-Ρολόι 1ος όρ. 125τ.μ. 82.000 ευρώ χρειάζεται ανακαίνιση. Τέσσερα δωμ. Σαλοκουζ. Κ.λ.π.
-Διαμέρισμα 4ου ορόφου 170τ.μ. πολύ βαριά κατασκευή με θέα ιδιαίτερα προσεγμένο για πολύ απαιτητικούς αγοραστές.
-Διαμέρισμα καινούργιο 80τ.μ. 3ου ορόφ., θα δοθεί σε 1 μήνα με ξεχωριστή οικοδομή υπέροχο 1250τ.μ.
-Στον Προμηθέα ημιτελές οροφοδιαμέρισμα, 3ος όροφος, 117 τ.μ., 70.000 ευρώ.
-Διατηρητέο στη Χάβρα 350 τ.μ. με άδεια αναπαλαίωσης 150.000 ευρώ.
-Διαμέρισμα ολοκαίνουργιο πανέτοιμο για να κατοικηθεί με απέραντη θέα με τρεις θέσεις κλειστό γκαράζ ιδιαιτέρως ξεχωριστό στο Πάσα Κιόσκι μόνο για απαιτητικούς αγοραστές.
-Διαμερίσματα βαριάς κατασκευής σε ιδιόκτητη οικοδομή 60 τ.μ. και 110 τ.μ. με θέα στο Πάσα Κιόσκι.
-Διόροφη βίλα στο Μακροχώρι με σκεπή και τούβλα σε οικόπεδο 500 τ.μ. Κάλυψη 120 τ.μ. η κάθε πλάκα. Πραγματική ευκαιρία.
-Διαμέρισμα 82 τ.μ. σε οικοδομή πέντε ετών στην Καλλιθέα, δύο δωμάτια, σαλόνι, κουζίνα, μπάνιο, πολύ καλό, με πολλά εξτρά.
-Διαμέρισμα καινούργιο στην Αμπελοκήπων στον Προμηθέα, προσεγμένο δύο δωμάτια, σαλοκουζίνα με θέα 95.000 ευρώ.
-86 τ.μ. 2ος όροφος 2 δωμάτια, σαλόνι, κουζίνα, μπάνιο 62.000 ευρώ, περιοχή Φανάρια Κύπρου.
-Βίλα στον Τρίλοφο σε 800 τ.μ. οικόπεδο 110 τ.μ. 1ος ορ. 55 τ.μ. 2ος με δύο αποθήκες 25 τ.μ. και 30 τ.μ.
-Διαμέρισμα για επαγγελματική χρήση ή κατοικία κοντά στη Νομαρχία 1ο όρ. 4 χώροι, κουζίνα, wc 140.000 ευρώ.
-Διατηρητέο σε πεζόδρομο για επαγγελματική χρήση ή κατοικία εξαιρετική τιμή και θέση .
-Επαγγελματική στέγη 1ο όροφο 106 τ.μ. 3 δωμ., σαλόνι, κουζίνα, WC, κεντρικό.
-Επαγγελματική στέγη ή κατοικία 4ο όροφο περιοχή Ελπής 180.000 ευρώ.
-3.500τ.μ. με κτίσμα 200 τ.μ. πλάκα και σκεπή στο Νοσοκομείο.
-Μεζονέτα 102 τ.μ. δύο δωμάτια, σαλοκουζίνα, δύο WC, air condition, βεράντες και απεριόριστη θέα, εξαιρετική κατασκευή.
-Νέα Σικιώνη (74.000 ευρώ) 100 μέτρα από τη θάλασσα μεζονέτες δύο δωμάτια, σαλοκουζίνα.
-Ημισόγειο 86 τ.μ. περιοχή Ανοίξεως δύο δωμάτια, σαλόνι, κουζίνα, WC 40.000 ευρώ.
-Κεντρικό 72 τ.μ. 67.000 ευρώ
-Διαμέρισμα 2 δωμάτια, σαλοκουζίνα 79.000 ευρώ καινούριο.
-Μαγαζί 75 τ.μ. ισόγειο 75 τ.μ. υπόγειο κεντρικό, νοικιασμένο.
-Καλλιθέα 3 δωμάτια, σαλοκουζίνα, WC καινούριο καταπληκτική θέα 106.000 ευρώ.
-Γραφεία κεντρικά 40 τ.μ. 47.000 ευρώ, 50 τ.μ. 74.000 ευρώ.
-Σε πέντε στρέμματα μαγαζί 100 τ.μ. με σπίτι 150 τ.μ. ξεχωριστής θέσης και αξίας.
-Γραφείο 40 τ.μ. στο Ρολόι 3ος όροφος.
-130 τ.μ. 4ος ορ. Καλλιθέα 3 δωμ., σαλόνι, μπάνιο, αποθήκη 5 ετών.
-Δύο ημιτελή διαμερίσματα 108 τ.μ. 1ο και 2ο όροφο ευκαιρία.
-Θεσ/νίκη γκαρσονιέρα 50 τ.μ. με πάρκιγκ και αποθήκη στην Α. Τούμπα 100.000 ευρώ.
-Ρετιρέ κεντρικό με βεράντα μεγάλη 3 δωμάτια, σαλόνι, κουζίνα, χρειάζεται ανακαίνιση 50.000 ευρώ.
-Στο Φοίνικα δύο διαμερίσματα στον 4ο όροφο με 2 δωμάτια, σαλοκουζίνα 65 τ.μ. (130.000 ευρώ) 1 θέση κλειστό γκαράζ, 1 θέση ανοικτό, 10 μέτρα αποθήκη, ωρομετρητή.
-Θεσ/νίκη 3 δωμάτια, σαλοκουζίνα 85 τ.μ., 40 τ.μ. γκαράζ με αποθήκη και άλλη μια θέση πάρκιγκ προέκταση Καλαμαριά 145.000 ευρώ.
-Διόροφο 90 τ.μ. ο κάθε όροφος με γκαράζ στον Προμηθέα, πωλούνται και μεμονωμένα και μαζί.
-Σε οικόπεδο 172 τ.μ. στο Εργοχώρι ημιτελές στο σοβά διόροφο με δύο ισόγεια γκαράζ 105.000 ευρώ.
-Κτίσμα για τρεις μεζονέτες ή οροφοδιαμερίσματα σε 340 τ.μ. οικόπεδο σε καταπληκτική θέση υπέροχο στο Πανόραμα
-Μονοκατοικία 160 τ.μ. σε 1.800 τ.μ. οικόπεδο κατοικείται λίγους μήνες 120.000 ευρώ ευκαιρία!
-Μαγαζί 400 τ.μ. ισόγειο 225 τ.μ. υπόγειο νοικιασμένο 1.700 ευρώ ιδιαίτερα αξιόλογο πωλείται 600.000 ευρώ στην Περιφερειακή.
-Υπό κατασκευή, διατηρητέο κεντρικότατο με ισόγειο μαγαζί 1ο και 2ο όροφο πωλείται μεμονωμένο ή όλο μαζί 120 τ.μ. ο όροφος
-Δύο οροφοδιαμερίσματα στο Πασακιόσκι στον 3ο, 4ο όρ., 4 δωμάτια, σαλοκουζίνα κ.λ.π., γκαράζ, αποθήκη, ατομική θέρμανση
-Μεζονέτα, τέσσερα δωμάτια, σαλοκουζίνα 2WC, καινούργια, Πάσα Κιόσκι.Ιδιαίτερη.
-Διαμέρισμα στο Πάσα Κιόσκι 90 τ.μ., 3ος όροφος, γκαράζ, 2 δωμάτια, Σαλόνι, καινούργιο 105.000 ευρώ.
-Παραθαλάσσια διαμερίσματα στα Φλογητά 300 μ. από τη θάλασσα: 60 τ.μ. ισόγειο 45.000 ευρώ, 60 τ.μ. 75.000 ευρώ.
-Ρετιρέ Καλλιθέα δύο δωμάτια, σαλόνι, κουζίνα κ.λπ. 85.000 ευρώ.
-Διαμέρισμα 143τ.μ ασανσέρ, καλοριφέρ,κεντρικό, 4ος όρ. 120000 ευρώ.
-Μεζονέτα, τριώροφη, δύο δωμάτια, σαλοκουζίνα, δύο τζάκια, υδρομασάζ, κουφωτές, πολλά έξτρα, και αυτόνομο διαμερισματάκι.
-Στο Ξηρολίβαδο, δύο σπίτια, καινούρια, σε μεγάλο οικόπεδο, δίδονται σε δύο συγχρόνως αγοραστές.
-Διαμέρισμα με τρία δωμάτια, σαλοκουζίνα, δύο W.C, λουξ κατασκευής, 130 τ.μ.120.000 ευρώ, κέντρο. Ευκαιρία.
-Μεζονέτα 3δωμάτια, σαλοκουζίνα κλπ κατοικείται λίγους μήνες, ιδιαιτέρως καλόγουστη και προσεγμένη στο Πάσα Κιόσκι.
-Στο Πανόραμα, μεζονέτα με τρία δωμάτια, σαλοκουζίνα, δύο WC και διαμερισματάκι έξτρα ανεξάρτητο
-Στο κέντρο 92 τ.μ για κατοικία ή επαγγελματική χρήση, στον 3° ό-ρ., ολοκαίνουργιο, διαμπερές με αποθήκη μεγάλη.
-Διαμέρισμα τριών δωματίων, σαλοκουζίνα κ.λ.π. 126τ.μ, 2ος όροφος, στο κέντρο, κατάλληλο και για επαγγελματική χρήση.
-Μαγαζί στην περιφερειακή, 1200 ευρώ το μέτρο
-Υπέροχη κατασκευή σε περιοχή ιδιαιτέρου φυσικού κάλλους για όλες τις χρήσεις, υγειονομικού ενδιαφέροντος. Επίσης για κατοικία ή γυμναστήριο ή οποιαδήποτε άλλη χρήση. Μόνο σοβαρά ενδιαφερόμενοι, καταπληκτική περίπτωση.
-Μαγαζί, κεντρικό, 100 τ.μ, νοικιασμένο 500 ε το μήνα, καινούριο, πολλά έξτρα. Ευκαιρία!!
-Κεντρικό 170τ.μ ισόγειο, 160 τ.μ υπόγειο, 90τ.μ πατάρι καθώς και γραφείο 10 τ. μ διαμπερές(πρόβλεψη για φορτοεκφορτώσεις) 300000ε
-Πασακιόσκι, καινούριο, ρετιρέ,διαμπερές, 3 δωμάτια, σαλοκουζίνα,W.C, οροφοδιαμέρισμα, 137.000 ευρώ.
-Λεπτοκαρυά, ημιτελείς μεζονέτες, με ένα στρέμμα οικόπεδο εκάστη, εξαιρετική θέα, πάνω από την Εθνική οδό, χτισμένες αμφιθεατρικά 38000 ε

ΕΝΟΙΚΙΑΖΟΝΤΑΙ:

-Διαμέρισμα στο Ρολόι δύο μεγάλα δωμάτια, σαλοκουζίνα, WC, αποθήκη, ασανσέρ, καλοριφέρ 220 ευρώ.
-Επιχείρηση με γυναικεία είδη στο κέντρο.Ενοίκιο 1.900 ευρώ.
-Επιχείρηση σε διατηρητέο για καφέ ρεστοράν, ταβέρνα.
-Διαμέρισμα ρετιρέ, 5ος όροφος, 3 δωμ. ΣΚΖWC, 270 ευρώ.
-Διαμέρισμα 90 τ.μ. 2 δωμ. ΣΚWC, 2ος όροφος Ανοίξεως.
Διαμέρισμα - Ανοίξεως 94 τ.μ. καινούργιο, 4ος όροφος, 430 ευρώ.
-Ενοικιάζεται μαγαζί πρώην καφέ, για άλλη χρήση, κεντρικό 98 τ.μ. ισόγειο 98 τ.μ. πατάρι 1.500 ευρώ.

ΟΙΚΟΠΕΔΑ-ΧΩΡΑΦΙΑ:

-Χωράφι στο Βάλτο 10 στρέμματα, προνομιούχο 400.000δρχ. το στρέμμα. Οικόπεδο στη Καλλιθέα 225τ.μ. κτίζει 264τ.μ. οικοδομή σε άριστη θέση
-Πωλείται χωραφοοικόπεδο στην Αγ. Μαρίνα 12,5 στρέμματα εξαιρετικό εντός σχεδίου.
-Οικόπεδο στο Πανόραμα 800 τ.μ.
-6 στρέμματα 100.000 ευρώ, περιοχή Καβάκια, ευκαιρία.
-Πιερίων οικόπεδο 450 τ.μ., κτίζει 250 τ.μ. συν υπόγειο.,
-Χωραφοοικόπεδο 13,5 στρεμ. προς Νάουσα 9.000 ευρώ το στρέμμα.
_Χωραφοοικόπεδο 9 στρεμ. σε κεντρικό δρόμο 20.000 το στρέμμα μεγάλης αξίας.
Χωραφοοικόπεδο 4.700 στρ. σε γωνία 160.000 ευρώ για επαγγελματική χρήση.
-1620 τ.μ. άρτιο οικοδομήσιμο σε κόμβο στη Νάουσα 50.000 ευρώ
- Οικόπεδο 440 τ.μ με κτίσμα αποθήκη στα φανάρια της Κύπρου 100.000 ευρώ.
-7.200 στρ. χωράφι αμφιθεατρικό μεταξύ Εργοχωρίου και Πατρίδας 60.000 ευρώ.
- Χωράφι 5,5 στρέμ. στην Μέση (προς Βέροια) 17000ε
-Οικόπεδο στον Τρίλοφο 8.500 ευρώ
- Οικόπεδο πάνω από το Νοσοκομείο 4500τ.μ
-Οικόπεδο στην Φυτεία, 860 τ. μ. εντός σχεδίου 20000ε

Ζητώ οικόπεδα για άμεση αγορά σε όλα τα σημεία της Βέροιας και για εντοπαροχή

ΔΙΑΘΕΤΩ ΑΚΙΝΗΤΑ ΠΡΟΣ ΕΝΟΙΚΙΑΣΗ



ΧΡΗΣΤΟΣ Γ. ΣΤΟΛΤΙΔΗΣ
Πατρίδα Βέροιας
Τηλ. 71.322 & 6945-604272

ΕΚΔΟΤΙΚΗ - ΔΗΜΟΣΙΟΓΡΑΦΙΚΗ ΒΕΡΟΙΑΣ
ΑΦΟΙ ΠΑΤΣΙΚΑ Ε.Ε.
Εκδόσεις εφημερίδων-περιοδικών - βιβλίων
Βενιζέλου 10 - Βέροια
Τηλ. (23310) 66913,
κιν. 6974030002

"Επι Τύπου και τόπου"
στο ράδιο ΤΥΠΟΣ FM 99.7
Πρωϊνή Ενημέρωση
Με τη Σοφία Γκαγκούση
Δευτέρα - Παρασκευή 09:30 μέ 11:00
Ζωντανά και απο τη διεύθυνση
WWW.LAOSVER.GR
Ράδιο Τύπος Fm 99,7 - Βεζινέλου 10 - Βέροια
Τηλ. 23310 - 66913, email : typosfm@otenet.gr

ΖΗΤΕΙΤΑΙ νέος
για το δίκτυο διανομής
της εφημερίδας "ΛΑΟΣ" στη Βέροια,
θα προτιμηθεί να έχει και μηχανάκι.
Πληροφορίες αυτοπροσώπως
στα γραφεία
της εφημερίδας, πρωϊνές ώρες.

BMW 635 csi Coupe πωλείται 148.000 χλμ, ζάντες αλουμινίου 16" πρόσθετο set ζάντες με χιονολάστιχα κατάσταση εξαιρετική. Πληροφ. Δοκιμή 23310/ 23237-24524





ΚΗΠΟΥΡΟΣ αγαλαμβάνει την συντήρηση ή δημιουργία κήπου για βίλες, μονοκατοικίες, πολυκατοικίες κ.λ.π. Πληρ. τηλ. 23310 64.157.

ΟΡΘΟΠΕΔΙΚΑ ΕΙΔΗ
Ελένη Σ. Μαυρίδου
Μιαούλη 17, Βέροια Τ.Κ. 59 100
τηλ.: (23310) 70343
τηλ. οικίας: (23310) 61660

CITROEN
SERVICE - ΑΝΤΑΛΛΑΚΤΙΚΑ
ΒΥΖΑΣ
ΚΕΝΤΡΙΚΗΣ 259
Τηλέφωνο:23310 - 66966

Δημόσια Κεντρική Βιβλιοθήκη Βέροιας

Διαστάσεις επιδημίας για τη νόσο Alzheimer

✓ Πάνω από 70.000 στην Ελλάδα

Διαστάσεις επιδημίας λαμβάνει παγκοσμίως η νόσος του Alzheimer, της οποίας η ριζική θεραπευτική αντιμετώπιση δεν έχει επιτευχθεί μέχρι σήμερα. Σημαντικά βήματα όμως έχουν γίνει στη διάγνωση της νόσου, καθώς οι ειδικοί επιστήμονες είναι πλέον σε θέση να εντοπίσουν τις περιοχές του εγκεφάλου, όπου γίνονται οι βλάβες, οι οποίες προκαλούν την ασθένεια.

Το θέμα συζητείται κατά τη σημερινή πρώτη μέρα των εργασιών του 20ού Βορειοελλαδικού Ιατρικού Συνεδρίου, που οργανώθηκε από την Ιατρική Εταιρεία Θεσσαλονίκης και πραγματοποιείται στο ξενοδοχείο «Μακεδονία Πάλας», υπό την προεδρία του καθηγητή παθολογίας και προέδρου της Ιατρικής Εταιρείας Θεσσαλονίκης Αχιλλέα Τουρκαντώνη.

Η νόσος του Alzheimer είναι μια εκφυλιστική νόσος, η πιο βαριά μορφή γεροντικής άνοιας, που καταστρέφοντας εγκεφαλικά κύτταρα εμφανίζεται κυρίως μετά το 65ο έτος της ηλικίας και αποτελεί ένα συνεχώς αυξανόμενο κοινωνικό και οικονομικό πρόβλημα, επισήμανε στην εισήγησή του ο καθηγητής νευρολογίας στο Αριστοτέλειο Πανεπιστήμιο Θεσσαλονίκης Γιώργος Μεντενόπουλος.

Η νόσος είναι η τέταρτη σε συχνότητα αιτία θανάτου των ενηλίκων παγκοσμίως μετά τα καρδιακά νοσήματα, τον καρκίνο και τα εγκεφαλικά επεισόδια. Σύμφωνα με επιδημιολογικές μελέτες η νόσος αυτή προσβάλλει τους ανθρώπους σε ποσοστό πάνω από 1% στην ηλικία των 60-65 ετών και ο αριθμός αυτός διπλασιάζεται με γεωμετρική πρόοδο κάθε πέντε χρόνια, για να φθάσει πάνω από 35% στην ηλικία των 90 ετών στο γενικό πληθυσμό.

Στις ανεπτυγμένες χώρες ζουν στις ηλικίες αυτές περισσότερα άτομα και αν δεν βρεθεί κάποια αποτελεσματική θεραπεία και η δημογραφική αυτή αύξηση συνεχιστεί, τότε ο αριθμός των πασχόντων από τη νόσο του Alzheimer θα διπλασιάζεται κάθε 20 χρόνια. Στο σύνολο των ανοιών η νόσος αυτή αποτελεί το 70%, δηλαδή είναι περισσότερο συχνή από όσο όλες οι άλλες άνοιες μαζί.

ΠΑΝΩ ΑΠΟ 70.000 ΑΣΘΕΝΕΙΣ ΣΤΗΝ ΕΛΛΑΔΑ

Σήμερα οι ασθενείς με Alzheimer υπολογίζονται σε όλο τον κόσμο σε 15-18

εκατομμύρια, από τα οποία 4 εκατομμύρια στις Ηνωμένες Πολιτείες Αμερικής και 2,5 εκατομμύρια στην Ευρωπαϊκή Ένωση. Στην Ελλάδα οι ασθενείς ανέρχονται σε 70.000-100.000.

Ο κ. Μεντενόπουλος προσθέτει, ότι και οι οικονομικές συνέπειες της νόσου είναι

τεράστιες. Χαρακτηριστικό παράδειγμα οι Ηνωμένες Πολιτείες όπου το ετήσιο κόστος το 1990 ήταν 30 δισεκατομμύρια δολάρια για να φθάσει το 2001 σε 110 δισεκατομμύρια δολάρια, σχεδόν δηλαδή τετραπλασιάστηκε μέσα σε μια δωδεκαετία.

Αυτή τη στιγμή στις Ηνωμένες Πολιτείες το 50% των κλινών των πάσης φύσεως νοσηλευτικών ιδρυμάτων καλύπτεται με την ένδειξη άνοια.

Η ερευνητική προσπάθεια πάντως που γίνεται σε εθνικό επίπεδο και από τις φαρμακευτικές εταιρείες δίνει τελευταία κάποιες υποσχέσεις και ελπίδες για το μέλλον. Τα νέα όμως φάρμακα, που κυκλοφόρησαν ή είναι έτοιμα προς κυκλοφορία στο εγγύς μέλλον θα βαρύνουν πολλαπλάσια το κόστος της νόσου.

Γι' αυτό και οι περισσότερες κυβερνήσεις των προηγμένων χωρών ετοιμάζουν προγράμματα για την αντιμετώπιση της οικονομικής αυτής "χιονοστιβάδας". Ιδρύονται προς τούτο και αναπτύσσονται με ραγδαίους ρυθμούς ειδικά διαγνωστικά κέντρα, τα Parkinson-Alzheimer centers, για τη σωστή και έγκαιρη αντιμετώπιση της νόσου και την αποφυγή αλόγιστης σπατάλης φαρμάκων, που αναμένεται να κατακλύσουν την αγορά.

Στην Ελλάδα δυστυχώς, τόνισε ο κ. Μεντενόπουλος, είμαστε πολύ πίσω στον τομέα αυτόν. Κάποτε η πολιτεία θα πρέπει να σκύψει με ιδιαίτερη προσοχή στο πρόβλημα αυτό, που εν κατακλείδι δεν αφορά μια απλή νόσο, αλλά άπτεται του γενικού πληθυσμού.

Όλα έτοιμα για το διαγωνισμό

Δύο Σαββατοκύριακα, 77.000 εκπαιδευτικοί και 5.949 θέσεις «στον ήλιο» του ΑΣΕΠ



Όλα έτοιμα για το διαγωνισμό των εκπαιδευτικών που θα διεξαχθεί τα δύο προσεχή Σαββατοκύριακα. Όπως ανακοίνωσε την Τετάρτη ο πρόεδρος του ΑΣΕΠ, Γ.Βέης, 77.000 εκπαιδευτικοί θα διεκδικήσουν 5.949 θέσεις, ενώ οι πρώτοι υπολογισμοί κάνουν λόγο για αποχή της τάξης του 20%-30%.

Το ΑΣΕΠ έχει οργανώσει 70 εξεταστικά κέντρα σε όλη τη χώρα, ένα εκ των οποίων είναι ειδικά διαμορφωμένο για άτομα με ειδικές ανάγκες, καθώς 57 υποψήφιοι εμπίπτουν σε αυτή την κατηγορία. Από το διαγωνισμό αποκλείσθηκαν 29 άτομα που είχαν στείλει εκπρόθεσμα την αίτησή τους και 243 που δεν είχαν καταβάλει το παράβολο.

Ο κ. Βέης συνέστησε στους υποψηφίους να βρίσκονται στα κέντρα μία ώρα νωρίτερα από την προκαθορισμένη ώρα έναρξης της εξέτασης.

Οι εξετάσεις θα γίνουν αποκλειστικά με το σύστημα των πολλαπλών επιλογών, στην Α' θεματική ενότητα, του γνωστικού αντικειμένου, για τους κλάδους των φυσικών, οικονομολόγων, καθηγητών φυσικής αγωγής, καθώς και νομικών και πολιτικών επιστημόνων.

Μόνο με ανάπτυξη των θεμάτων θα εξετασθούν οι καθηγητές καλλιτεχνικών και οικιακής οικονομίας, ενώ για όλους τους υπόλοιπους θα ισχύσει μεικτό σύστημα και θα απαντήσουν τόσο σε ερωτήσεις πολλαπλών επιλογών όσο και σε ερωτήσεις που απαιτείται ανάπτυξη του θέματος. Να σημειωθεί ότι στο διαγωνισμό θα ισχύσει η αρνητική βαθμολόγηση, ενώ θα υπάρξει και βάση εισαγωγής.

Σύμφωνα με τον κ. Βέη υπολογίζεται ότι θα χρειασθούν για το διαγωνισμό 100.000 τετράδια, η βαθμολόγηση καθενός από τα οποία υπολογίζεται σε 8,5 ευρώ. Επίσης, θα χρειαστούν για τη διόρθωση των γραπτών 40.000 «βαθμολογητο-ώρες» και θα απασχοληθούν πάνω από 200 βαθμολογητές. Το ΑΣΕΠ ελπίζει ότι σε δύοτρεις μήνες θα έχει ολοκληρωθεί η βαθμολόγηση.

Ο κ. Βέης αναφέρθηκε και στο ζήτημα των συμβασιούχων. Όπως είπε, το ΑΣΕΠ ακόμη δέχεται κρίσεις από τα υπηρεσιακά συμβούλια των φορέων του Δημοσίου. Μέχρι στιγμής 1.905 φορείς έχουν αποστείλει αιτήματα για έλεγχο των μονιμοποιήσεων που αφορούν 45.785 συμβασιούχους. Το ΑΣΕΠ έχει όμως ολοκληρώσει τον έλεγχο μόνο για 367 φορείς, στους οποίους υπάγονται 1.869 συμβασιούχοι.

Ο κ. Βέης επισήμανε ότι υπήρξαν πολλά προβλήματα στη διαδικασία, όπως για παράδειγμα ότι πολλοί συμβασιούχοι φαίνεται να έχουν υπογράψει σύμβαση σε άλλο φορέα και σε άλλον να έχουν εργασθεί. Προσέθεσε δε ότι για το 60% των συμβασιούχων περίπου συντρέχουν οι λόγοι μονιμοποίησης, ενώ ανέφερε ότι το ΑΣΕΠ διαφοροποιείται σε ποσοστό 1%-2% από τις αποφάσεις των υπηρεσιακών συμβουλίων.

Τέλος, όσον αφορά στους επιλαχόντες του διαγωνισμού του ΑΣΕΠ το 1998, το Συμβούλιο θα προβεί το προσεχές διάστημα σε ανασύνταξη των πινάκων κατάταξης υποψηφίων και διοριστέων.

Συγκεκριμένα, θα διαμορφωθούν ένας πίνακας θέσεων του διαγωνισμού του 1998 με το βαθμό του τελευταίου διορισθέντος σε κάθε θέση και ένας αλφαβητικός πίνακας βαθμολογίας όλων των επιλαχόντων με τον αριθμό μονάδων που είχαν λάβει στο διαγωνισμό.

Βάσει αυτών των πινάκων, οι υποψήφιοι θα αξιολογήσουν για ποιες θέσεις έχουν πιθανότητες να επιλεγούν και στη συνέχεια θα δηλώσουν σε συμπληρωματική αίτηση τις θέσεις για τις οποίες ενδιαφέρονται. Με βάση τις αιτήσεις θα διαμορφωθεί ένας νέος ενιαίος πίνακας κατάταξης.

Προσεισμικός έλεγχος στα σχολικά κτίρια της χώρας μετά από εντολή της Υπουργού Παιδείας

Τη διενέργεια προγράμματος προσεισμικού ελέγχου στα σχολικά κτίρια της επικράτειας αποφάσισε η ΟΣΚ ΑΕ μετά από εντολή της υπουργού Παιδείας και Θρησκευμάτων Μαριέττας Γιαννάκου.

Για την καλύτερη αντιμετώπιση του θέματος συστήθηκε η «Διαρκής Επιτροπή Σχεδιασμού και Παρακολούθησης Προσεισμικού Ελέγχου Σχολικών Κτιρίων Επικράτειας» η οποία αποτελείται από καθηγητές όλων των Πολυτεχνείων της χώρας, εκπροσώπους του Τεχνικού Επιμελητηρίου Ελλάδας, του Οργανισμού Αντισεισμικού Σχεδιασμού και Προστασίας και του Οργανισμού Σχολικών Κτιρίων.

Το πρόγραμμα, που θα ολοκληρωθεί μέσα σε ένα χρόνο, περιλαμβάνει σε πρώτη φάση τον πρωτοβάθμιο προσεισμικό έλεγχο στα σχολικά κτίρια που σχεδιάστηκαν και κατασκευάστηκαν χωρίς Αντισεισμικό Κανονισμό σε 37 νομούς της επικράτειας προ του 1959 και χωρίζεται σε 3 ενότητες.

Η πρώτη περιλαμβάνει τους νομούς Αχαΐας, Βοιωτίας, Θεσσαλονίκης , Ξάνθης και Φθιώτιδας και όλα τα σχολικά κτίρια του νομού Κεφαλληνίας και θα ολοκληρωθεί το Μάιο του 2005.

Η δεύτερη ενότητα περιλαμβάνει τους νομούς Ευβοίας, Χαλκιδικής, **Ημαθίας**, Κιλκίς, Καβάλας, Έβρου, Ροδόπης, Μαγνησίας, Καρδίτσας, Μεσσηνίας, Ζακύνθου, Λευκάδας, Ηλείας και Αττικής (πλην του Δήμου Αθηναίων). Θα ξεκινήσει άμεσα και θα τελειώσει το Σεπτέμβριο του 2005.

Η τρίτη ενότητα περιλαμβάνει τους νομούς Χανίων, Ρεθύμνου, Ηρακλείου, Λασιθίου, Πέλλας, Κοζάνης, Πιερίας, Γρεβενών, Σερρών, Δράμας, Λαρίσης, Τρικάλων, Αρτας, Αιτωλοακαρνανίας, Φωκίδας, Αρκαδίας, και Κορινθίας, θα ξεκινήσει τον Οκτώβριο του 2005 και θα τελειώσει το Μάιο του 2006.

Συνολικά θα ελεγχθούν 3.324 Αυτόνομες Διοικητικά Σχολικές Μονάδες και το κόστος του προϋπολογισμού ανέρχεται σε 2.066.000 ευρώ.

Το πρόγραμμα δεν περιλαμβάνει το δήμο της Αθήνας, επειδή ο δήμος υλοποιεί ήδη αντίστοιχο προσεισμικό έλεγχο στα σχολεία αρμοδιότητάς του.



ΗΜΑΘΙΑ

Ημερομηνία	Ώρα	Θερμ/σία	Υγρασία	Διεύθ. ανέμων- Ένταση			Καιρός - φαινόμενα
Πέμπτη 31/03/2005	03:00	10 °C	100 %		2 Μποφόρ Β		ΒΡΟΧΗ
Πέμπτη 31/03/2005	09:00	9 °C	97 %		3 Μποφόρ Α		ΒΡΟΧΗ
Πέμπτη 31/03/2005	15:00	9 °C	70 %		3 Μποφόρ ΝΔ		ΒΡΟΧΗ
Πέμπτη 31/03/2005	21:00	10 °C	61 %		3 Μποφόρ Ν		ΣΥΝΝΕΦΙΑΣΜΕΝΟΣ

ΠΗΓΗ: Εθνικό Αστεροσκοπείο Αθηνών Ινστιτούτο Ερευνών Περιβάλλοντος WWW.METEO.GR



Δημοτική Κεντρική Βιβλιοθήκη Βέροιας

Δημόσια Κεντρική Βιβλιοθήκη Βέροιας